

OBRA: MANUTENÇÃO DOS PRÉDIOS PÚBLICOS DA SAÚDE			BOLETIM DE MEDIÇÃO Nº 15					PREGÃO ELETRÔNICO Nº 021/2021					
CONTRATADA: CONSTRUTORA SÃO CRISTÓVÃO EIRELI			LOCAL: ADAPTAÇÃO CENTRO DE TESTAGEM E ACONSELHAMENTO (BAIRRO PORTO)					PERÍODOS DOS SERVIÇOS: 09/08/2022 A 19/08/2022					
CONTRATANTE: PREFEITURA MUNICIPAL DE ITABAIANA/SE													
Item	Discriminação dos Serviços	Und	QUANTIDADE				Preço Unitário R\$	VALORES R\$				Saldo a Medir	% Medido
			Contratada	Acumulada Anterior	Do Período	Acumulada até o Período		Contratado	Acumulado Anterior	Do Período	Acumulado até o Período		
01	MANUTENÇÃO DOS PRÉDIOS PÚBLICOS DA SAÚDE							1.111.641,10	205.004,81	7.362,10	212.366,90	899.274,20	19,10
01.01	ESQUADRIAS							230.706,30	17.167,80	527,48	17.695,28	213.011,02	7,67
01.01.001	Porta em madeira compensada (canela), lisa, semi-ôca, 0,90 x 2,10 m, inclusive batentes de 16 a 19cm e ferragens	und	50,00	6,00	1,00	7,00	527,48	26.374,00	3.164,88	527,48	3.692,36	22.681,64	14,00
01.01.002	Porta em madeira compensada (canela), lisa, semi-ôca, 0,80 x 2,10 m, inclusive batente e ferragens	und	50,00	9,00		9,00	573,05	28.652,50	5.157,45	-	5.157,45	23.495,05	18,00
01.01.003	Porta em madeira compensada (virola), lisa, semi-ôca, 0,70 x 2,10 m - fornecimento	und	25,00	5,00		5,00	134,44	3.361,00	672,20	-	672,20	2.688,80	20,00
01.01.004	Porta em madeira compensada (canela), lisa, semi-ôca, 0,60 x 2,10 m, inclusive batentes e ferragens (livre/ocupado)	und	25,00	1,00		1,00	592,40	14.810,00	592,40	-	592,40	14.217,60	4,00
01.01.005	Revisão de esquadrias de alumínio	m2	60,00	23,40		23,40	76,69	4.601,40	1.794,55	-	1.794,55	2.806,85	39,00
01.01.006	Janela em alumínio, cor N/P/B, tipo molduravidro, de correr, exclusive vidro	m2	100,00				230,63	23.063,00	-	-	-	23.063,00	0,00
01.01.007	Grade ferro 1/2 x 1/2"	m2	500,00	32,40		32,40	178,59	89.295,00	5.786,32	-	5.786,32	83.508,68	6,48
01.01.008	Vidro temperado 10 mm, liso, transparente, com ferragens	m2	40,00				368,06	14.722,40	-	-	-	14.722,40	0,00
01.01.009	Vidro liso incolor 6mm	m2	100,00				195,93	19.593,00	-	-	-	19.593,00	0,00
01.01.010	Revisão de esquadria de madeira	m2	100,00				62,34	6.234,00	-	-	-	6.234,00	0,00
01.02	COBERTURA							343.981,00	87.966,51	-	87.966,51	256.014,49	25,57
01.02.001	Revisão em cobertura com telha de fibrocimento ondulada 8mm	m2	2.000,00	1.412,71		1.412,71	18,39	36.780,00	25.979,74	-	25.979,74	10.800,26	70,64
01.02.002	Revisão em cobertura com telha cerâmica tipo canal comum, Itabaiana ou similar, com reposição de 10% do material	m2	1.000,00	964,64		964,64	41,90	41.900,00	40.418,42	-	40.418,42	1.481,58	96,46
01.02.003	Revisão em cobertura com telha cerâmica tipo canal comum, Itabaiana ou similar, com reposição de 50% do material	m2	1.000,00	51,00		51,00	90,23	90.230,00	4.601,73	-	4.601,73	85.628,27	5,10
01.02.004	Forro de pvc, em régua de 10 ou 20 cm, aplicado, inclusive estrutura para fixação (perfis em PVC) marca Araforros ou similar, instalado	m2	1.200,00	156,78		156,78	58,28	69.936,00	9.137,14	-	9.137,14	60.798,86	13,07
01.02.005	Forro de gesso comum, em placas 60x60 cm, sob laje ou sob cobertura, sem necessidade de estrutura para suporte, instalado	m2	500,00	127,71		127,71	25,15	12.575,00	3.211,91	-	3.211,91	9.363,09	25,54
01.02.006	Impermeabilização de superfície com manta asfáltica, uma camada, inclusive aplicação de primer asfáltico, e=3mm. af. 06/2018	m2	1.000,00	22,00		22,00	67,84	67.840,00	1.492,48	-	1.492,48	66.347,52	2,20
01.02.007	Calha em chapa de alumínio, desenvolvimento 80 cm	m	200,00				91,35	18.270,00	-	-	-	18.270,00	0,00
01.02.008	Emassamento de algeroz	m	1.000,00	484,51		484,51	6,45	6.450,00	3.125,09	-	3.125,09	3.324,91	48,45
01.03	PAREDES							166.629,00	16.777,30	933,97	17.711,26	148.917,74	10,63
01.03.001	Alvenaria bloco cerâmico vedação, 9x19x24cm, e=9cm, com argamassa t5 - 1:2:8 (cimento/cal/areia), junta=1cm - Rev.09	m2	1.000,00	59,57		59,57	34,00	34.000,00	2.025,38	-	2.025,38	31.974,62	5,96
01.03.002	Reboco ou emboço interno, de parede, com argamassa traço t6 - 1:2:10 (cimento / cal / areia), espessura 1,5 cm	m2	2.000,00	100,25		100,25	20,93	41.860,00	2.098,23	-	2.098,23	39.761,77	5,01
01.03.003	Reboco ou emboço externo, de parede, com argamassa traço t5 - 1:2:8 (cimento / cal / areia), espessura 2,5 cm	m2	2.000,00	18,34		18,34	25,48	50.960,00	467,30	-	467,30	50.492,70	0,92
01.03.004	Cintas e vergas em blocos de concreto tipo "u" (calha) 9x16x30cm, preenchidos com concreto armado fck=15 mpa	m2	100,00				24,29	2.429,00	-	-	-	2.429,00	0,00
01.03.005	Cintas e vergas em concreto armado pré-moldado fck=15 mpa, seção 9x12cm	m2	100,00				34,85	3.485,00	-	-	-	3.485,00	0,00
01.03.006	Demolição de reboco	m2	2.000,00				5,85	11.700,00	-	-	-	11.700,00	0,00
01.03.007	Parede de bloco de gesso (50 x 65cm) - fornecimento e execução	m2	500,00	274,53	21,04	295,57	44,39	22.195,00	12.186,39	933,97	13.120,35	9.074,65	59,11
01.04	PINTURA							134.944,00	53.805,18	5.900,65	59.705,83	75.238,17	44,24
01.04.001	Pintura de acabamento com aplicação de 02 demãos de esmalte sintético sobre superfícies metálicas - R1	m2	1.000,00	324,71		324,71	12,44	12.440,00	4.039,39	-	4.039,39	8.400,61	32,47

Prefeitura Municipal de Itabaiana
Vinicius Moura da Costa
Eng. Civil CREA/SE: 271907438-1
Coordenador de Núcleo

Prefeitura Municipal de Itabaiana
Yan Henrique Tavares Santana
Eng. Civil - CREA/SE 2715638353
Página 1 de 3
Coordenador de Núcleo

Luiz Manoel Neto Junior
Engenheiro Civil
CREA/SE: 270690552

OBRA: MANUTENÇÃO DOS PRÉDIOS PÚBLICOS DA SAÚDE			BOLETIM DE MEDIÇÃO Nº 15					PREGÃO ELETRÔNICO Nº 021/2021					
CONTRATADA: CONSTRUTORA SÃO CRISTÓVÃO EIRELI			LOCAL: ADAPTAÇÃO CENTRO DE TESTAGEM E ACONSELHAMENTO (BAIRRO PORTO)					PERÍODOS DOS SERVIÇOS: 09/08/2022 A 19/08/2022					
CONTRATANTE: PREFEITURA MUNICIPAL DE ITABAIANA/SE													
Item	Discriminação dos Serviços	Und	QUANTIDADE				Preço Unitário R\$	VALORES R\$				Saldo a Medir	% Medido
			Contratada	Acumulada Anterior	Do Período	Acumulada até o Período		Contratado	Acumulado Anterior	Do Período	Acumulado até o Período		
01.04.002	Pintura de acabamento com aplicação de 02 demãos de tinta acrílica convencional	m2	2.500,00	2.500,00		2.500,00	11,24	28.100,00	28.100,00	-	28.100,00	-	100,00
01.04.003	Pintura de acabamento com aplicação de 02 demãos de tinta acrílica misturada em máquina, cores especiais, tons claros (marfim, pérola, etc.)	m2	1.500,00	830,43	283,00	1.113,43	12,57	18.855,00	10.438,51	3.557,31	13.995,82	4.859,18	74,23
01.04.004	Emassamento de superfície, com aplicação de 01 demão de massa a óleo, lixamento e retoques	m2	200,00	63,55		63,55	12,32	2.464,00	782,94	-	782,94	1.681,06	31,78
01.04.005	Emassamento de superfície, com aplicação de 01 demão de massa corrida, lixamento e retoques - R1	m2	2.500,00	812,51	283,00	1.095,51	7,45	18.625,00	6.053,20	2.108,35	8.161,55	10.463,45	43,82
01.04.006	Emassamento de superfície, com aplicação de 01 demão de massa acrílica, lixamento e retoques - Rev 03	m2	4.000,00	255,02	10,50	265,52	10,26	41.040,00	2.616,51	107,73	2.724,24	38.315,76	6,64
01.04.007	Pintura de meio fio (calçada)	m	500,00	47,18		47,18	2,60	1.300,00	122,67	-	122,67	1.177,33	9,44
01.04.008	Pintura de acabamento com lixamento e aplicação de 02 demãos de esmalte sintético sobre madeira - R1	m2	1.000,00	136,30	10,50	146,80	12,12	12.120,00	1.651,96	127,26	1.779,22	10.340,78	14,68
01.05	HIDROSANITÁRIO							37.968,60	1.934,47	-	1.934,47	36.034,13	5,09
01.05.001	Torneira plastica para jardins, HERC 1128, 1/2" ou similar	un	40,00			-	15,13	605,20	-	-	-	605,20	0,00
01.05.002	Lavatório louça (Deca-Ravena ref L-915) sem coluna, c/válvula, sifão, engate e torneira (herc ref 1994) todos de plástico, conj. de fixação (deca ref sp7) ou similares	un	40,00	1,00		1,00	158,43	6.337,20	158,43	-	158,43	6.178,77	2,50
01.05.003	Caixa de descarga de sobrepor completa akros ou similar	un	100,00	3,00		3,00	47,00	4.700,00	141,00	-	141,00	4.559,00	3,00
01.05.004	Vaso sanitário convencional, adaptado p/ deficiente físico, linha popular, ravena P9, DECA ou similar, c/cx.descarga de sobrepor AKROS ou similar, assento plastico universal branco ou similar, conjunto de fixação, tubo de ligação e engate plástico	un	20,00	1,00		1,00	271,33	5.426,60	271,33	-	271,33	5.155,27	5,00
01.05.005	Vaso sanitário convencional, linha popular, ELIZABETH ou similar, com assento plastico universal branco e conjunto de fixação, exceto caixa descarga	un	40,00	3,00		3,00	223,30	8.932,00	669,90	-	669,90	8.262,10	7,50
01.05.006	Ponto de água fria aparente, c/material pvc rígido soldável Ø 25mm	un	40,00	1,00		1,00	45,68	1.827,20	45,68	-	45,68	1.781,52	2,50
01.05.007	Ponto de esgoto com tubo de pvc rígido soldável de Ø 40 mm (lavatórios, mictórios, ralos sifonados, etc...)	un	40,00	6,00		6,00	59,22	2.368,80	355,32	-	355,32	2.013,48	15,00
01.05.008	Ponto de esgoto com tubo de pvc rígido soldável de Ø 50 mm (pias de cozinha, máquinas de lavar, etc...)	un	40,00	1,00		1,00	95,77	3.830,80	95,77	-	95,77	3.735,03	2,50
01.05.009	Ponto de esgoto com tubo de pvc rígido soldável de Ø 100 mm (vaso sanitário)	pt	40,00	2,00		2,00	98,52	3.940,80	197,04	-	197,04	3.743,76	5,00
01.06	ILUMINAÇÃO							19.966,60	540,87	-	540,87	19.425,73	2,71
01.06.001	Luminária calha sobrepor p/lamp.fluorescente 1x40w, completa, incl.reator convencional e lampada - Rev. 01	un	50,00			-	79,47	3.973,50	-	-	-	3.973,50	0,00
01.06.002	Luminária calha sobrepor p/lamp.fluorescente 1x20w, completa, incl.reator convencional e lampada	un	50,00			-	54,01	2.700,50	-	-	-	2.700,50	0,00
01.06.003	Ponto de luz em teto ou parede, com eletrodo de pvc flexível sanfonado embutido Ø 3/4"	un	40,00	3,00		3,00	180,29	7.211,60	540,87	-	540,87	6.670,73	7,50
01.06.004	Ponto de luz em teto ou parede, com eletrodo de pvc flexível sanfonado aparente Ø 3/4"	un	20,00			-	154,01	3.080,20	-	-	-	3.080,20	0,00
01.06.005	Revisão de ponto de tomada de força tipo 1	pt	20,00			-	38,52	770,40	-	-	-	770,40	0,00
01.06.006	Revisão de ponto de luz tipo 1, em teto ou parede	pt	100,00			-	19,66	1.966,00	-	-	-	1.966,00	0,00
01.06.007	Revisão de ponto de tomada simples com reposição da tomada	pt	20,00			-	13,22	264,40	-	-	-	264,40	0,00
01.07	LIMPEZA							15.141,50	2.336,00	-	2.336,00	12.805,50	15,43
01.07.001	Limpeza de caixa de passagem ou de gordura	un	50,00			-	5,47	273,50	-	-	-	273,50	0,00
01.07.002	Limpeza de calha de zinco	m	200,00	200,00		200,00	11,68	2.336,00	2.336,00	-	2.336,00	-	100,00
01.07.003	Limpeza de fossa	m3	200,00			-	51,86	10.372,00	-	-	-	10.372,00	0,00
01.07.004	Limpeza de reservatório	m3	200,00			-	10,80	2.160,00	-	-	-	2.160,00	0,00
01.08	PAVIMENTAÇÃO							159.519,10	24.476,67	-	24.476,67	135.042,43	15,34
01.08.001	Execução de passeio (calçada) ou piso de concreto com concreto moldado in loco, usinado, acabamento convencional, espessura 6 cm, armado. af 07/2016	m2	500,00	245,86		245,86	74,62	37.310,00	18.346,07	-	18.346,07	18.963,93	49,17

Prefeitura Municipal de Itabaiana
Vinícius Moura de Costa
Eng. Civil CREA/SE: 27.907438-1
Coordenador de Núcleo

Prefeitura Municipal de Itabaiana
Yan Henrique Vivas Santana
Eng. Civil - CREA/SE 2715638353
Coordenador de Núcleo
Página 2 de 3

Lucy Maria dos Anjos Junior
Engenheira Civil
CREA/SE: 279600/522

OBRA: MANUTENÇÃO DOS PRÉDIOS PÚBLICOS DA SAÚDE			BOLETIM DE MEDIÇÃO Nº 15					PREGÃO ELETRÔNICO Nº 021/2021						
CONTRATADA: CONSTRUTORA SÃO CRISTÓVÃO EIRELI			LOCAL: ADAPTAÇÃO CENTRO DE TESTAGEM E ACONSELHAMENTO (BAIRRO PORTO)					PERÍODOS DOS SERVIÇOS: 09/08/2022 A 19/08/2022						
CONTRATANTE: PREFEITURA MUNICIPAL DE ITABAIANA/SE														
Item	Discriminação dos Serviços	Und	QUANTIDADE				Preço Unitário R\$	VALORES R\$				Saldo a Medir	% Medido	
			Contratada	Acumulada Anterior	Do Período	Acumulada até o Período		Contratado	Acumulado Anterior	Do Período	Acumulado até o Período			
01.08.002	Aterro com areia fina, compactado mecanicamente, inclusive aquisição em depósito de material, exclusive transporte - Rev.03	m3	150,00	16,61		16,61	99,64	14.946,00	1.655,02	-	1.655,02	13.290,98	11,07	
01.08.003	Alvenaria pedra calcária argamassada c/ cimento e areia traço 1-4 (1:5) - 1 saco cimento 50kg / 5 pedras areia dim. 0,35x0,45x0,23m - Confeção mecânica e transporte	m3	50,00	1,67		1,67	332,20	16.610,00	554,77	-	554,77	16.055,23	3,34	
01.08.004	Demolição de piso cerâmico ou ladrilho	m2	500,00	9,34		9,34	9,19	4.595,00	85,83	-	85,83	4.509,17	1,87	
01.08.005	Piso em concreto simples despolado, fck = 15 MPa, e = 7 cm - Não inclui formas para juntas de concretagem	m2	500,00	24,79		24,79	30,29	15.145,00	750,89	-	750,89	14.394,11	4,96	
01.08.006	Revestimento cerâmico para paredes internas com placas tipo esmaltada padrão popular de dimensões 20x20 cm, argamassa tipo ac iii, aplicadas em ambientes de área maior que 5 m2 na altura inteira das paredes. af_06/2014	m2	250,00	37,31		37,31	34,57	8.642,50	1.289,81	-	1.289,81	7.352,69	14,92	
01.08.007	Revestimento cerâmico para paredes internas com placas tipo esmaltada padrão popular de dimensões 20x20 cm, argamassa tipo ac i, aplicadas em ambientes de área maior que 5 m2 a meia altura das paredes. af_06/2014	m2	250,00			-	34,98	8.745,00	-	-	-	8.745,00	0,00	
01.08.008	Revestimento cerâmico para piso com placas tipo esmaltada padrão popular de dimensões 35x35 cm aplicada em ambientes de área maior que 10 m2. af_06/2014	m2	500,00	12,15		12,15	28,60	14.300,00	347,49	-	347,49	13.952,51	2,43	
01.08.009	Rampa padrão para acesso de deficientes a passeio público, em concreto simples Fck=25MPa, despolada, com pintura indicativa em novacor, 02 demãos	un	20,00	1,00		1,00	271,60	5.432,00	271,60	-	271,60	5.160,40	5,00	
01.08.010	Concreto armado fck=15MPa fabricado na obra, adensado e lançado, para Uso Geral, com formas planas em compensado resinado 12mm (05 usos)	m3	10,00			-	2.012,86	20.128,60	-	-	-	20.128,60	0,00	
01.08.011	Piso alta resistência ou industrial de 12 mm, comum, cor cinza, com juntas plásticas, sem polimento, exclusive argamassa de regularização, aplicado	m2	500,00	43,00		43,00	27,33	13.665,00	1.175,19	-	1.175,19	12.489,81	8,60	
01.09	JARDINAGEM							2.785,00	-	-	-	2.785,00	0,00	
01.09.001	Gramma esmeralda em placas, fornecimento e plantio	m2	100,00			-	13,55	1.355,00	-	-	-	1.355,00	0,00	
01.09.002	Fornecimento e plantio de herbáceas ornamentais (minixória)	un	500,00			-	2,86	1.430,00	-	-	-	1.430,00	0,00	
02.	EQUIPE DIRIGENTE							53.605,84	9.884,91	353,80	10.238,71	43.367,13	19,10	
02.001.	Equipe Dirigente	un	1,00	0,18	0,0066	0,19	53.605,84	53.605,84	9.884,91	353,80	10.238,71	43.367,13	19,10	
Total geral								1.165.246,94	214.889,71	7.715,90	222.605,61	942.641,33	19,10	

Prefeitura Municipal de Itabaiana
Vinicius Moura da Costa
Eng. Civil - CREA/SE: 271907438-1
Coordenador de Núcleo

Prefeitura Municipal de Itabaiana
Yan Henrique Soares Santana
Eng. Civil - CREA/SE: 2715638353
Coordenador de Núcleo

Luiz Mario Norberto Junior
Engenheiro Civil
CREA/SE: 279690532

MEMÓRIA DE CÁLCULO - 15° BM - MANUTENÇÃO DE PRÉDIOS PÚBLICOS DA SECRETARIA MUNICIPAL DE SAÚDE

LOCAL DA EXECUÇÃO DOS SERVIÇOS: ADAPTAÇÃO CENTRO DE TESTAGEM E ACONSELHAMENTO (BAIRRO PORTO)

EMPRESA CONTRATADA: CONSTRUTORA SÃO CRISTÓVÃO EIRELI

PERÍODOS DOS SERVIÇOS: 09/08/2022 A 19/08/2022

ITEM	DESCRIÇÃO DO ITEM	UNID	QUANT	MEMÓRIA DE CÁLCULO
1	MANUTENÇÃO DOS PRÉDIOS PÚBLICOS DA SAÚDE			
01.01	ESQUADRIAS			
01.01.001	Porta em madeira compensada (canela), lisa, semi-ôca, 0.90 x 2.10 m, inclusive batentes de 16 a 19cm e ferragens	und.	1,00	01 UND.
01.03	PAREDES			
01.03.007	Parede de bloco de gesso (50 x 65cm) - fornecimento e execução	m2	21,04	$(9,22m \times 1,20m) + (2,77m \times 1,20m) + (2,77m \times 1,20m) + (2,77m \times 1,20m) = 21,04m^2$
01.04	PINTURA			
01.04.003	Pintura de acabamento com aplicação de 02 demãos de tinta acrílica misturada em máquina, cores especiais, tons claros (marfim, pérola, etc.)	m2	283,00	$(2,77m \times 7 \text{ und. } 3,75m) + (3,00m \times 6 \text{ und. } \times 3,75m) + (9,22m \times 3,75m) + (4,88m \times 3 \text{ und. } \times 3,75m) + (3,51m \times 2 \text{ und. } \times 3,75m) + (3,60m \times 2 \text{ und. } \times 3,75m) = 283,00m^2$
01.04.005	Emassamento de superfície, com aplicação de 01 demão de massa corrida, lixamento e retoques - R1	m2	283,00	$(2,77m \times 7 \text{ und. } 3,75m) + (3,00m \times 6 \text{ und. } \times 3,75m) + (9,22m \times 3,75m) + (4,88m \times 3 \text{ und. } \times 3,75m) + (3,51m \times 2 \text{ und. } \times 3,75m) + (3,60m \times 2 \text{ und. } \times 3,75m) = 283,00m^2$
01.04.006	Emassamento de superfície, com aplicação de 01 demão de massa acrílica, lixamento e retoques - Rev 03	m2	10,50	$(2 \times 0,80m \times 2,10m \times 2) + (0,90m \times 2,10m \times 2) = 10,50m^2$
01.04.008	Pintura de acabamento com lixamento e aplicação de 02 demãos de esmalte sintético sobre madeira - R1	m2	10,50	$(2 \times 0,80m \times 2,10m \times 2) + (0,90m \times 2,10m \times 2) = 10,50m^2$
02.	EQUIPE DIRIGENTE			
02.001.	Equipe Dirigente	un	0,0066	0,0066 un.

 Prefeitura Municipal de Itabaiana
 Vinícius Moura da Costa
 Eng. Civil - CREA/SE: 271907438-1
 Coordenador de Núcleo

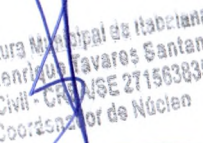
 Prefeitura Municipal de Itabaiana
 Yan Henrique Favares Santana
 Eng. Civil - CREA/SE 2715638353
 Coordenador de Núcleo

 Luiz Maria José Júnior
 Engenheiro Civil
 CREA/SE: 2756309522

OBRA: MANUTENÇÃO DE PRÉDIOS PÚBLICOS DA SECRETARIA MUNICIPAL DE SAÚDE

PREGÃO ELETRÔNICO Nº
021/2021

RELATÓRIO FOTOGRÁFICO DO
BOLETIM DE MEDIÇÃO Nº 15

LOCAL DA EXECUÇÃO DOS SERVIÇOS: ADAPTAÇÃO CENTRO DE TESTAGEM E
ACONSELHAMENTO (BAIRRO PORTO)

CONTRATADA: CONSTRUTORA SÃO CRISTOVÃO EIRELI

DATA DA MEDIÇÃO: 19/08/2022

PERÍODO DOS SERVIÇOS:
09/08/2022 A 19/08/2022

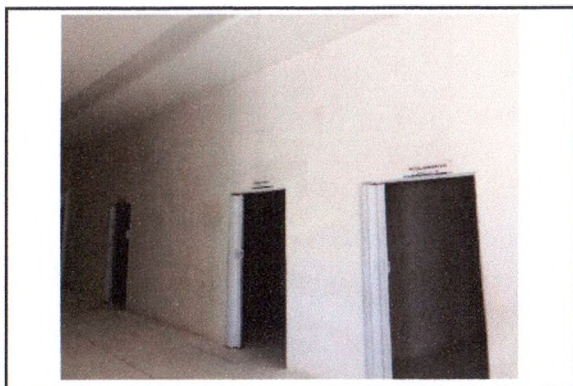

PAREDE EM BLOCO DE GESSO



PAREDE EM BLOCO DE GESSO



PAREDE EM BLOCO DE GESSO

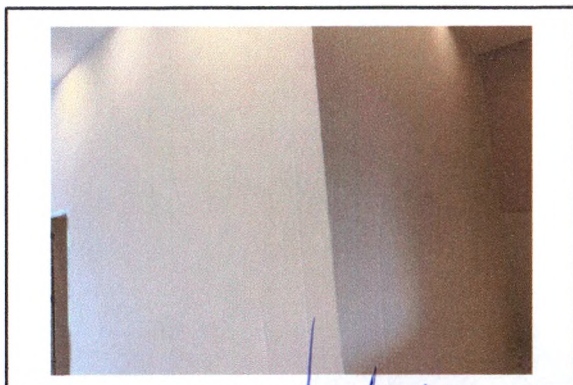

PINTURA DE ACABAMENTO COM TINTA ACRÍLICA



PINTURA DE ACABAMENTO COM TINTA ACRÍLICA E
PINTURA DE ACABAMENTO COM ESMALTE SINTÉTICO

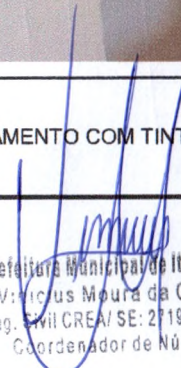

PINTURA DE ACABAMENTO COM TINTA ACRÍLICA

Prefeitura Municipal de Itabalana
Yan Henrique Tavares Santana
Eng. Civil CREA/SE: 271907438-1
Coordenador de Núcleo

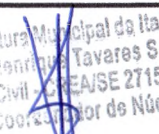
Prefeitura Municipal de Itabalana
Elizângela Neiva Alfano Junior
Eng. Civil CREA/SE: 2715638353
Coordenador de Núcleo

Elizângela Neiva Alfano Junior
Engenheiro Civil
CREA/SE: 2715638353

OBRA: MANUTENÇÃO DE PRÉDIOS PÚBLICOS DA SECRETARIA MUNICIPAL DE SAÚDE

PREGÃO ELETRÔNICO Nº
021/2021

RELATÓRIO FOTOGRÁFICO DO
BOLETIM DE MEDIÇÃO Nº 15

LOCAL DA EXECUÇÃO DOS SERVIÇOS: ADAPTAÇÃO CENTRO DE TESTAGEM E
ACONSELHAMENTO (BAIRRO PORTO)

CONTRATADA: CONSTRUTORA SÃO CRISTOVÃO EIRELI

DATA DA MEDIÇÃO: 19/08/2022

PERÍODO DOS SERVIÇOS:
09/08/2022 A 19/08/2022

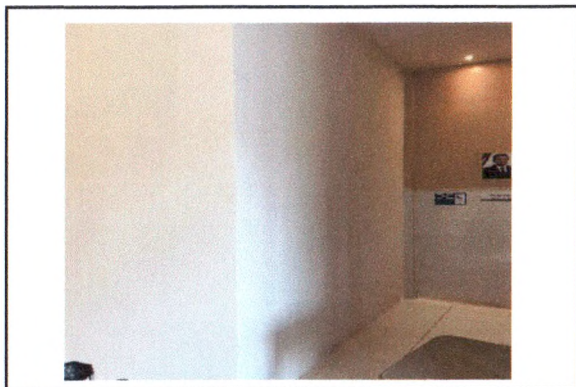

PINTURA DE ACABAMENTO COM TINTA ACRÍLICA

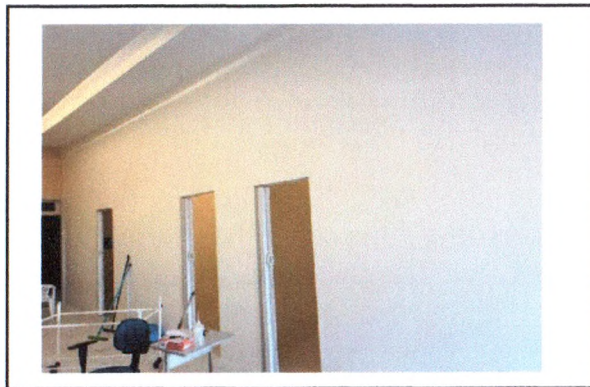

PINTURA DE ACABAMENTO COM TINTA ACRÍLICA

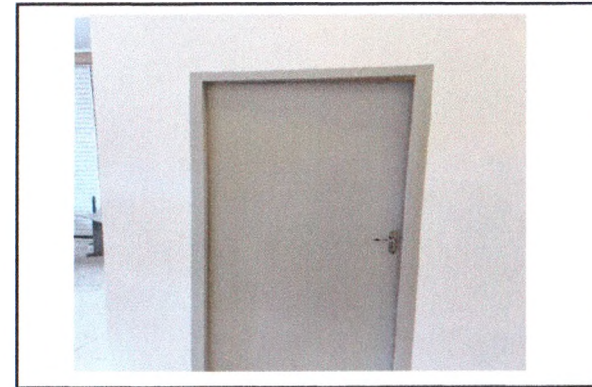

PINTURA DE ACABAMENTO COMO ESMALTE
SINTÉTICO

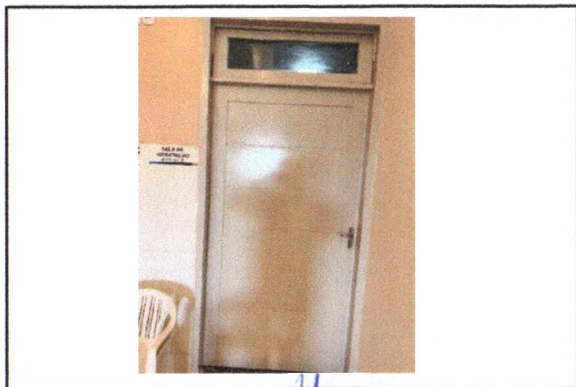

PORTA DE MADEIRA E PINTURA DE ACABAMENTO
COMO ESMALTE SINTÉTICO

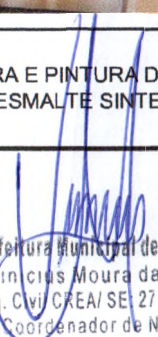
Prefeitura Municipal de Itabaiana
Vinícius Moura da Costa
Eng. Civil - CREA/SE 271907438-1
Coordenador de Núcleo

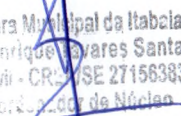
Prefeitura Municipal de Itabaiana
Yan Henrique Cavares Santana
Eng. Civil - CREA/SE 2715638353
Coord. de Núcleo

LUIZ DE VILHENA Aljano Junior
Engenheiro Civil
CREA/SE: 2796296522