OBRA: EXECUÇÃO DE SERVIÇOS DE MANUTENÇÃO DE PREDIOS PUBLICOS E LOGRADOURO[illegible]BLICOS, ITABAIANA - SE

CONTRATANTE: PREFEITURA MUNICIPAL DE ITABAIANA/SE

BOLETIM DE MEDIÇÃO

B.M.Nº. 15/2022

PERIODO: 01/12/2021 A 31/12/2021

CONTRATO Nº 098/2020

[illegible]EM DE SERVIÇO: 27/07/2020

[illegible]A: 14/01/2022

Item	Discriminação dos Serviços	Und	QUANTIDADE				Preço	VALORES R$				Saldo a Medir	% Medido
			Contratada	Acumulada Anterior	Do Período	Acumulada até o Período	Unitário R$	Contratado	Acumulado Anterior	Do Período	Acumulado até o Período		
01	**EXECUÇÃO DE SERVIÇOS DE MANUTENÇÃO DE PRÉDIOS PÚBLICOS E LOGRADOUROS PÚBLICOS**							**1.695.246,19**	**640.344,28**	**72.214,91**	**712.559,19**	**982.687,00**	**42,03**
01.01	**EMASSAMENTO**							**116.813,06**	**17.359,78**	**1.357,87**	**18.717,65**	**98.095,41**	**16,02**
01.01.001	Emassamento de superfície, com aplicação de 01 demão de massa corrida, lixamento e retoques - R1	m2	6.000,00	-		-	6,86	41.183,05	-	-	-	41.183,05	**0,00**
01.01.002	Emassamento de superfície, com aplicação de 01 demão de massa acrílica, lixamento e retoques - Rev 03	m2	4.500,00	1.545,27	**120,87**	1.666,14	11,23	50.553,64	17.359,78	1.357,87	18.717,65	31.835,99	**37,03**
01.01.003	Emassamento de superfície, com aplicação de 01 demão de massa a óleo, lixamento e retoques	m2	2.000,00	-		-	12,54	25.076,37	-	-	-	25.076,37	**0,00**
01.02	**PINTURA SOBRE PAREDES**							**195.632,69**	**132.537,38**	**4.363,30**	**136.900,68**	**58.732,01**	**69,98**
01.02.001	Pintura de acabamento com aplicação de 02 demãos de tinta PVA latex para interiores/exteriores - cores especiais misturadas em máquina, tons fortes (laranja, vermelho, mostarda, verde limão, etc)	m2	6.000,00	3.553,77	**434,01**	3.987,78	10,05	60.320,74	35.727,67	4.363,30	40.090,97	20.229,77	**66,46**
01.02.002	Pintura de acabamento com lixamento e aplicação de 02 demãos de esmalte sintético	m2	3.000,00	-		-	12,09	36.266,46	-	-	-	36.266,46	**0,00**
01.02.003	Pintura de acabamento com aplicação de 02 demãos de tinta acrílica convencional	m2	9.000,00	8.796,84		8.796,84	11,01	99.045,50	96.809,71	-	96.809,71	2.235,79	**97,74**
01.03	**PINTURA SOBRE SUPERFICIES METÁLICAS E SOBRE MADEIRA**							**32.371,94**	**25.113,99**	**149,86**	**25.263,85**	**7.108,09**	**78,04**
01.03.001	Pintura de proteção sobre superfícies metálicas com aplicação de 01 demão de tinta anti-corrosiva zarcão - R2	m2	1.200,00	794,72		794,72	6,51	7.813,68	5.174,74	-	5.174,74	2.638,94	**66,23**
01.03.002	Pintura de acabamento com aplicação de 02 demãos de esmalte sintético sobre superfícies metálicas - R1	m2	1.200,00	827,68	**12,08**	839,76	12,41	14.887,20	10.268,20	149,86	10.418,06	4.469,14	**69,98**
01.03.003	Pintura de acabamento com lixamento e aplicação de 02 demãos de esmalte sintético	m2	800,00	800,00		800,00	12,09	9.671,05	9.671,05	-	9.671,05	-	**100,00**
01.04	**PINTURA SOBRE CANTEIROS**							**188.777,65**	**37.502,87**	**6.824,77**	**44.327,64**	**144.450,01**	**23,48**
01.04.001	Pintura de acabamento com aplicação de 02 demãos de tinta mineral em pó (Hidracor ou similar)	m2	25.000,00	4.966,54	**903,81**	5.870,35	7,55	188.777,65	37.502,87	6.824,77	44.327,64	144.450,01	**23,48**
01.05	**PINTURA SOBRE MEIO-FIO**							**200.628,57**	**95.981,31**	**55.277,61**	**151.258,92**	**49.369,65**	**75,39**
01.05.001	Pintura de meio-fio (caiação)	m	90.000,00	43.056,27	**24.796,99**	67.853,26	2,23	200.628,57	95.981,31	55.277,61	151.258,92	49.369,65	**75,39**
01.06	**INSTALAÇÕES PREDIAIS**							**39.261,35**	**3.804,93**	**-**	**3.804,93**	**35.456,42**	**9,69**
01.06.001	Revisão de ponto de tomada simples com reposição da tomada	pt	200,00	5,00		5,00	14,38	2.875,94	71,90	-	71,90	2.804,04	**2,50**
01.06.002	Revisão de ponto de luz tipo 2, em teto ou parede	pt	200,00	46,00		46,00	60,66	12.131,11	2.790,16	-	2.790,16	9.340,95	**23,00**
01.06.003	Revisão de ponto de interruptor com reposição do interruptor e fiação	pt	150,00	2,00		2,00	65,22	9.782,96	130,44	-	130,44	9.652,52	**1,33**
01.06.004	Revisão de ponto de água tipo 2	und	150,00	9,00		9,00	59,25	8.886,87	533,21	-	533,21	8.353,66	**6,00**
01.06.005	Revisão de ponto de esgoto tipo 2 - Rev. 01	und	100,00	5,00		5,00	55,84	5.584,47	279,22	-	279,22	5.305,25	**5,00**
01.07	**COBERTURA**							**378.094,11**	**114.248,26**	**-**	**114.248,26**	**263.845,85**	**30,22**
01.07.001	Revisão de cobertura com telha cerâmica tipo canal comum, Itabaiana ou similar, com reposição de 10% do material	m2	1.500,00	1.218,83		1.218,83	40,52	60.783,32	49.389,69	-	49.389,69	11.393,63	**81,26**

[illegible] de Itabaiana
Henrique Tavares Santana

CAL CONSTRUÇÕES EIRELI
Jefferson Rodrigues Nascimento
Engenheiro Civil

OBRA: EXECUÇÃO DE SERVIÇOS DE MANUTENÇÃO DE PREDIOS PUBLICOS E LOGRADOUR[illegible]BLICOS, ITABAIANA - SE

CONTRATANTE: PREFEITURA MUNICIPAL DE ITABAIANA/SE

BOLETIM DE MEDIÇAO

B.M.Nº. 15/2022

PERIODO: 01/12/2021 A 31/12/2021

CONTRATO Nº 098/2020

[illegible]EM DE SERVIÇO: 27/07/2020

DATA: 14/01/2022

Item	Discriminação dos Serviços	Und	QUANTIDADE				Preço	VALORES R$				Saldo a Medir	% Medido
			Contratada	Acumulada Anterior	Do Período	Acumulada até o Período	Unitário R$	Contratado	Acumulado Anterior	Do Período	Acumulado até o Período		
01.07.002	Revisão de cobertura com telha cerâmica tipo canal comum, Itabaiana ou similar, com reposição de 20% do material	m2	600,00	600,00		600,00	47,71	28.627,24	28.627,24	-	28.627,24	-	**100,00**
01.07.003	Telhamento com telha cerâmica tipo canal, comum, cor vermelha, Itabaiana ou similar	m2	750,00	18,20		18,20	33,69	25.270,21	613,22	-	613,22	24.656,99	**2,43**
01.07.004	Revisão de cobertura com telha cerâmica tipo canal comum, Itabaiana ou similar, com reposição de 50% do material, exclusive madeiramento	m2	1.000,00	-		-	13,66	13.657,19	-	-	-	13.657,19	**0,00**
01.07.005	Telhamento com telha metálica em chapa de aço galvanizado natural ondulada e=0,50mm	m2	500,00	-		-	44,82	22.411,01	-	-	-	22.411,01	**0,00**
01.07.006	Forro de pvc, em réguas de 10 ou 20 cm, aplicado, inclusive estrutua para fixação (perfis em PVC) marca Araforros ou similar, instalado	m2	3.000,00	-		-	22,80	68.409,32	-	-	-	68.409,32	**0,00**
01.07.007	Forro de gesso comum, em placas 60x60 cm, inclusive madeiramento com ripões 3,5cm x 5,5cm, instalado	m2	1.500,00	349,03		349,03	56,65	84.969,77	19.771,33	-	19.771,33	65.198,44	**23,27**
01.07.008	Parede de bloco de gesso (50 x 65cm) - fornecimento e execução	m2	500,00	-		-	44,01	22.005,70	-	-	-	22.005,70	**0,00**
01.07.009	Calha em chapa de aço galvanizado n° 26, desenvolvimento 74 cm (fundo=22cm, laterais=15 e 22 cm, bordas=3 e 12cm)	m	250,00	140,64		140,64	91,56	22.891,22	12.877,68	-	12.877,68	10.013,54	**56,26**
01.07.010	Calha em chapa de aço galvanizado n° 26, desenvolvimento 50 cm (fundo=14cm, laterais=15 cm, bordas=3 cm)	m	250,00	-		-	82,50	20.624,56	-	-	-	20.624,56	**0,00**
01.07.011	Rufo em chapa de zinco, larg = 30,0cm	m	400,00	140,64		140,64	21,11	8.444,55	2.969,10	-	2.969,10	5.475,45	**35,16**
01.08	**ESQUADRIAS**							**54.934,87**	**2.670,60**	**-**	**2.670,60**	**52.264,27**	**4,86**
01.08.001	Revisão de esquadria de madeira	m2	100,00	-		-	54,31	5.431,16	-	-	-	5.431,16	**0,00**
01.08.002	Revisão de esquadria de ferro	m2	100,00	-		-	61,38	6.137,81	-	-	-	6.137,81	**0,00**
01.08.003	Porta em madeira mista, almofadada, 80 x 210 cm, inclusive batente e ferragens	und.	40,00	-		-	555,33	22.213,12	-	-	-	22.213,12	**0,00**
01.08.004	Porta em madeira mista, almofadada, 70 x 210 cm, inclusive batente e ferragens	und.	20,00	-		-	523,52	10.470,40	-	-	-	10.470,40	**0,00**
01.08.005	Porta em madeira mista, almofadada, 60 x 210 cm, inclusive batente e ferragens	und.	20,00	5,00		5,00	534,12	10.682,39	2.670,60	-	2.670,60	8.011,79	**25,00**
01.09	**DIVERSOS**							**121.903,23**	**86.119,13**	**-**	**86.119,13**	**35.784,10**	**70,65**
01.09.001	Reboço ou emboço interno, de parede, com argamassa traço t6 - 1:2:10 (cimento/cal/areia), espessura 1,5cm	m2	1.200,00	803,83		803,83	23,71	28.452,78	19.059,33	-	19.059,33	9.393,45	**66,99**
01.09.002	Reboço ou emboço interno, de parede, com argamassa traço t6 - 1:2:8 (cimento/cal/areia), espessura 2,0cm	m2	1.000,00	948,64		948,64	26,02	26.019,16	24.682,82	-	24.682,82	1.336,34	**94,86**
01.09.003	Chapisco em parede com argamassa traço t1 - 1:3 (cimento/areia) - Revisado 08/2015	m2	2.200,00	1.573,88		1.573,88	4,89	10.758,34	7.696,52	-	7.696,52	3.061,82	**71,54**
01.09.004	Piso em concreto simples desempolado, fck = 15 Mpa, e = 7 cm - não inclui formas para juntas de concretagem	m2	1.200,00	1.200,00		1.200,00	28,90	34.680,46	34.680,46	-	34.680,46	-	**100,00**
01.09.005	Impermeabilização c/ manta asfáltica aluminizada 3mm, estruturada com não-tecido de poliéster, inclusive aplicação de 1 demão de primer	m2	300,00	-		-	73,31	21.992,49	-	-	-	21.992,49	**0,00**

CAL CONSTRUÇÕES EIRELI

Jefferson Rodrigues Nascimento
Engenheiro Civil

[illegible]a Municipal de Itabaiana
Henrique Tavares Santana
g° Civil - CREA/SE 2715638353

ITABAIANA - SE

CONTRATANTE: PREFEITURA MUNICIPAL DE ITABAIANA/SE

BOLETIM DE MEDIÇÃO

B.M.Nº. 15/2022

PERIODO: 01/12/2021 A 31/12/2021

CONTRATO Nº 098/2020

EM DE SERVIÇO: 27/07/2020

DATA: 14/01/2022

Item	Discriminação dos Serviços	Und	QUANTIDADE				Preço	VALORES R$				Saldo a Medir	% Medido
			Contratada	Acumulada Anterior	Do Período	Acumulada até o Período	Unitário R$	Contratado	Acumulado Anterior	Do Período	Acumulado até o Período		
01.10	**LIMPEZA**							**264.392,25**	**86.712,73**	**-**	**86.712,73**	**177.679,52**	**32,80**
01.10.001	Limpeza manual de terreno com vegetação rasteira, incluindo roçagem e queima	m2	50.000,00	26.079,38		26.079,38	2,56	128.201,39	66.868,26	-	66.868,26	61.333,13	**52,16**
01.10.002	Limpeza e teste de redes de esgotos sanitários	m	500,00	500,00		500,00	2,11	1.057,33	1.057,33	-	1.057,33	-	**100,00**
01.10.003	Limpeza de canais com escavadeira hidráulica, compreendendo remoção e carga de solos moles, materia orgânica ou entulhos	m3	7.000,00	1.041,91		1.041,91	12,62	88.322,39	13.146,28	-	13.146,28	75.176,11	**14,88**
01.10.004	Limpeza de caixa de passagem ou de gordura com reassentamento da tampa	und	600,00	300,00		300,00	18,80	11.281,72	5.640,86	-	5.640,86	5.640,86	**50,00**
01.10.005	Limpeza de reservatório	m3	100,00	-		-	10,91	1.090,81	-	-	-	1.090,81	**0,00**
01.10.006	Limpeza de fossa até 5m3	und	150,00	-		-	229,59	34.438,60	-	-	-	34.438,60	**0,00**
01.11	**EQUIPE DIRIGENTE**							**102.436,48**	**38.293,23**	**4.241,50**	**42.534,73**	**59.901,75**	**41,52**
01.11.001	Engenheiro civil de obra junior com encargos complementares	h	430,00	159,53	**17,65**	177,18	92,39	39.729,04	14.739,47	1.630,74	16.370,21	23.358,83	**41,20**
01.11.002	Mestre de obras com encargos complementares	h	1.475,00	554,03	**61,41**	615,44	42,51	62.707,44	23.553,76	2.610,76	26.164,52	36.542,92	**41,72**
	Total geral							**1.695.246,19**	**640.344,28**	**72.214,91**	**712.559,19**	**982.687,00**	**42,03**

CAL CONSTRUÇÕES EIRELI

CAL CONSTRUÇÕES EIRELI

Jefferson Rodrigues Nascimento
Engenheiro Civil
CREA Nº 170606578-8

Atestamos que os serviços constantes na NF - foram recebidos por nós em perfeita ordem.

Data: ___/___/_____

Aprovado para pagamento

Data: ___/___/_____

Municipal de Itabaiana
rique Tavares Santana
CREA/SE 2715638353
nador de Núcleo

MEMÓRIA DE CÁLCULO

BOLETIM DE MEDIÇÃO 15: 14/01/2022

CONTRATO Nº:	DESCRIÇÃO DO EMPREENDIMENTO:
098/2020	**EXECUÇÃO DE SERVIÇOS DE MANUTENÇÃO DE PRÉDIOS PÚBLICOS E LOGRADOUROS PÚBLICOS, ITABAIANA - SE**
01	**EXECUÇÃO DE SERVIÇOS DE MANUTENÇÃO DE PRÉDIOS PÚBLICOS E LOGRADOUROS PÚBLICOS**
01.01	**EMASSAMENTO**
01.01.002	Emassamento de superfície, com aplicação de 01 demão de massa acrílica, lixamento e retoques - Rev 03
	Escola Municipal Maria Climéria de Jesus (Pov. Gandu II): (57,94 x 2,20) - 6,60 = **120,87m²**
01.02	**PINTURA SOBRE PAREDES**
01.02.001	Pintura de acabamento com aplicação de 02 demãos de tinta PVA latex para interiores/exteriores - cores especiais misturadas em máquina, tons fortes (laranja, vermelho, mostarda, verde limão, etc)
	Escola Municipal Maria Climéria de Jesus (Pov. Gandu II): ((8,20 + 8,20 + 8,20 + 6,05 + 1,55 + 4,25 + 3,10 + 1,80 + 4,65 + 3,87) x 3,50) + ((8,20 + 6,00 + 8,20 + 6,00) x 3,50) + ((0,25 + 0,25 + 0,25 + 0,25) x 14 pilares x 2,80) + (57,94 x 2,20) - 6,60 = **434,01m²**
01.03	**PINTURA SOBRE SUPERFICIES METÁLICAS E SOBRE MADEIRA**
01.03.002	Pintura de acabamento com aplicação de 02 demãos de esmalte sintético sobre superfícies metálicas - R1
	Escola Municipal Maria Climéria de Jesus (Pov. Gandu II): (0,80 x 2,20) + (0,60 x 2,20) + (2,00 x 1,20) + (3,00 x 2,20) = **12,08m²**
01.04	**PINTURA SOBRE CANTEIROS**
01.04.001	Pintura de acabamento com aplicação de 02 demãos de tinta mineral em pó (Hidracor ou similar) **Avenida João Teixeira:** 784,80 x 0,20 = **156,96 m²** **Avenida Manoel Francisco Teles e Avenida Engenheiro Carlos Reis:** 3.658,20 x 0,20 = **731,64 m²** **Praça da Capela São Francisco:** ((7,82 + 2,75 + 4,00 + 4,07) x 0,20 x 4) = **14,91 m²** **Total: 903,51 m²**
01.05	**PINTURA SOBRE MEIO-FIO**
01.05.001	Pintura de meio-fio (caiação) **Av. Rinaldo Mota Santos/Av. Construtor Manoel Cosme dos Santos/Av. José Aélio de Oliveira (Lot. Chiara Lubich):** (90,22 + 63,89 + 111,03 + 109,49 + 132,59 + 105,02 + 70,09 + 57,80) x 2 lados) + (193,69 + 177,51 + 377,94 + 78,58 + (146,93 x 2 lados) + (172,34 x 2 lados) + (80,24 x 2 lados) + 101,12 + (151,72 x 2 lados) + (274,53 x 2 lados) + 350,57 + 167,25 + 188,35 + 972,97 + 1147,16 + 475,31 + 623,11 + 35,17 + 62,26+ 489,00 + 639,05 + 39,72 = **9.355,50 m** **Av. Ivo de Carvalho (Correios ao Serrano):** 1.450,00 x 2 lados = **2.900,00 m** **Rua Augusto Maynard/Rua São Paulo/Rua Barão do Rio Branco/Rua 7 de Setembro (trecho)/Av. Ivo de Carvalho (trecho 01)/Rua Manoel Garangau/Tv. Augusto Barbosa:** 155,56 + 2,00 + 2,50 + 2,00 + 107,59 + 2,00 + 47,29 + 2,00 + 21,76 + 2,00 + 46,28 + 45,09 + 2,00 + 82,99 + 82,99 + 2,00 + 54,97 + 51,07 + 2,00 + 20,20 + 2,00 + 45,19 + 2,00 + 14,61 + 2,00 + 2,00 + 40,77 + 2,00 + 103,76 + 2,00 + 2,00 + 110,67 + 2,50 + 2,50 + 33,74 + 2,50 + 22,17 + 2,00 + 159,25 + 161,29 + 3,40 + 3,40 + 46,112 + 50,09 + 153,43 + 153,99 + 119,49 + 122,45 + 43,07 + 16,52 = **2.161,20 m** **Calçadão Dr. Airton Teles de Mendonça:** 28,76 + 3,28 + 4,52 + 74,49 + 10,59 + 3,00 + 11,35 + 4,19 + 4,68 + 4,85 + 3,04 + 4,36 + 38,06 + 4,20 + 10,62 + 42,46 + 3,95 + 0,54 + 2,57 + 29,30 + 2,95 + 4,45 + 10,65 + 81,43 + 3,21 + 3,81 = **395,31 m** **Rua Itaporanga:** ((84,50 + 93,75 + 105,00) x 2 lados) + 218,36 + 96,40 + 86,15 + 96,80 + 110,75 = **1.174,96 m** **Rua Quintino Bocaiúva:** 94,84 + 94,84 + 199,50 + 199,50 + 80,70 + 80,70 = **750,08 m** **Rua José Luciano Siqueira:** 16,64 + 72,10 + 60,08 + 141,34 = **290,16 m** **Rua Gilmar Santos Costa:** 109,94 + 110,15 = **220,09 m** **Avenida João Teixeira:** 784,80 + 185,60 + 128,60 + 132,50 + 128,70 + 130,14 + 128,90 + 85,25 + 91,50 = **1.795,99 m** **Praça João Pessoa e Rua Grumete Alcides Cavalcante:** 60,87 + 60,87 + 168,13 + 107,30 + 52,30 + 105,55 + 118,95 + 40,30 + 40,30 + 200,50 + 59,85 + 93,05 = **1.107,97 m** **Rua Jackson de Figueiredo:** 226,38 + 123,53 + 93,70 + 27,26 + 31,50 + 51,41 + 52,37 + 49,77 + 49,00 = **704,92 m** **Avenida Manoel Francisco Teles e Avenida Engenheiro Carlos Reis: 3.658,20 m** **Praça da Capela São Francisco:** 37,10 + 12,52 + 39,75 = **89,37 m** **Rua Padre Vicente de Jesus:** 44,31 + 45,28 + 51,75 + 51,90 = **193,24 m** **Total: 24.796,99 m**
01.11	**EQUIPE DIRIGENTE**
01.11.001	**Engenheiro civil de obra junior com encargos complementares** (Acumulado até o período x engenheiro)/(Valor total do orçamento – administração local) (R$ 67.973,41 x 430,00 h) / (R$ 1.695.246,19 – R$ 39.729,04) = **17,65h**
01.11.002	**Mestre de obras com encargos complementares** (Acumulado até o período x mestre) / (Valor total do orçamento – administração local) (R$ 67.973,41 x 1.475,00 h) / (R$ 1.695.246,19 – R$ 62.707,44) = **61,41h**

...itura Municipal de Itabaiana
...Henrique Tavares Santana
...º Civil - CREA/SE 2715638353
...Coordenador de Núcleo

CAL CONSTRUÇÕES EIRELI
Jefferson Rodrigues Nascimento
Engenheiro Civil
CREA nº 270606578-8

OBRA: **EXECUÇÃO DE SERVIÇOS DE MANUTENÇÃO DE PRÉDIOS PÚBLICOS E LOGRADOUROS PÚBLICOS, ITABAIANA - SE**	**RELATÓRIO FOTOGRÁFICO BM-15**	CAL CONSTRUÇÕES
CONTRATADA: **CAL CONSTRUÇÕES EIRELI**		CONTRATO Nº: **098/2020**
CONTRATANTE: **PREFEITURA MUNICIPAL DE ITABAIANA/SE**		DATA: 14/01/2022

ESCOLA MUNICIPAL MARIA CLIMÉRIA DE JESUS

ESCOLA MUNICIPAL MARIA CLIMÉRIA DE JESUS

ESCOLA MUNICIPAL MARIA CLIMÉRIA DE JESUS

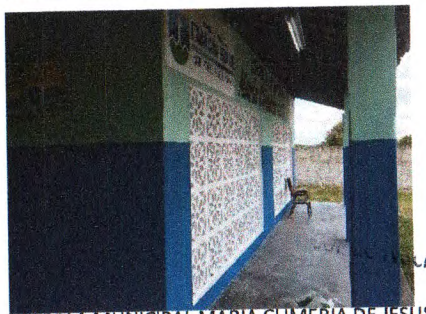

ESCOLA MUNICIPAL MARIA CLIMERIA DE JESUS

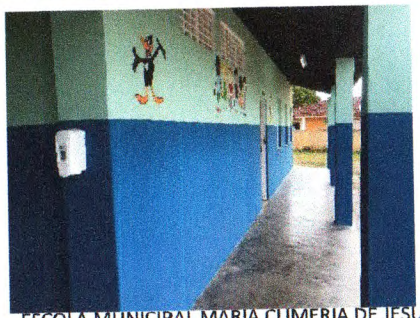

ESCOLA MUNICIPAL MARIA CLIMERIA DE JESUS

ESCOLA MUNICIPAL MARIA CLIMERIA DE JESUS

ELABORADO POR: CAL CONSTRUÇÕES EIRELI Jefferson Rodrigues Nascimento Engenheiro Civil CREA nº 170606578-8	FISCALIZAÇÃO: Prefeitura Municipal de Itabaiana Henrique Tavares Santana Civil - CREA/SE 2715638353 Ordenador de Núcleo	Observações:

OBRA: **EXECUÇÃO DE SERVIÇOS DE MANUTENÇÃO DE PRÉDIOS PÚBLICOS E LOGRADOUROS PÚBLICOS, ITABAIANA - SE**	**RELATÓRIO FOTOGRÁFICO BM-15**	CAL CONSTRUÇÕES
CONTRATADA: **CAL CONSTRUÇÕES EIRELI**		CONTRATO Nº: **098/2020**
CONTRATANTE: **PREFEITURA MUNICIPAL DE ITABAIANA/SE**		DATA: 14/01/2022

AVENIDA DOUTOR LUIZ MAGALHAES

AVENIDA DOUTOR LUIZ MAGALHAES

AVENIDA DOUTOR LUIZ MAGALHAES

AVENIDA ENGENHEIRO CARLOS REIS

AVENIDA ENGENHEIRO CARLOS REIS

AVENIDA ENGENHEIRO CARLOS REIS

ELABORADO POR: CAL CONSTRUÇÕES EIRELI Jefferson Rodrigues Nascimento Engenheiro Civil CREA nº 270606578-8	FISCALIZAÇÃO: Prefeitura Municipal de Itabaiana Henrique Tavares Santana Civil - CREA/SE 2715638353 Coordenador de Núcleo	Observações:

OBRA: **EXECUÇÃO DE SERVIÇOS DE MANUTENÇÃO DE PRÉDIOS PÚBLICOS E LOGRADOUROS PÚBLICOS, ITABAIANA - SE**	**RELATÓRIO FOTOGRÁFICO BM-15**	CAL CONSTRUÇÕES
CONTRATADA: **CAL CONSTRUÇÕES EIRELI**		CONTRATO Nº: **098/2020**
CONTRATANTE: **PREFEITURA MUNICIPAL DE ITABAIANA/SE**		DATA: 14/01/2022

AVENIDA IVO DE CARVALHO

AVENIDA IVO DE CARVALHO

AVENIDA IVO DE CARVALHO

AVENIDA JOÃO TEIXEIRA

AVENIDA JOÃO TEIXEIRA

AVENIDA JOÃO TEIXEIRA

ELABORADO POR: CAL CONSTRUÇÕES EIRELI Jefferson Rodrigues Nascimento Engenheiro Civil CREA Nº 070606578-8	FISCALIZAÇÃO: Prefeitura Municipal de Itabaiana Henrique Tavares Santana Civil - CREA/SE 271638353 Coordenador de Núcleo	Observações:

OBRA: **EXECUÇÃO DE SERVIÇOS DE MANUTENÇÃO DE PRÉDIOS PÚBLICOS E LOGRADOUROS PÚBLICOS, ITABAIANA - SE**	**RELATÓRIO FOTOGRÁFICO BM-15**	CAL CONSTRUÇÕES
CONTRATADA: **CAL CONSTRUÇÕES EIRELI**		CONTRATO Nº: **098/2020**
CONTRATANTE: **PREFEITURA MUNICIPAL DE ITABAIANA/SE**		DATA: 14/01/2022

AVENIDA JOÃO TEIXEIRA

AVENIDA JOÃO TEIXEIRA

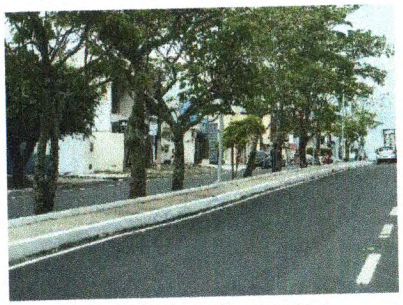

AVENIDA JOÃO TEIXEIRA

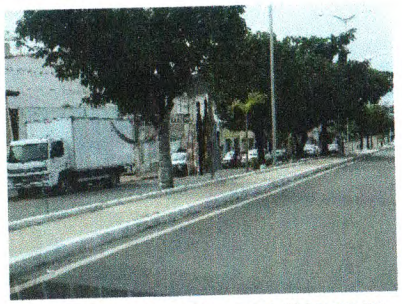

AVENIDA MANOEL FRANCISCO TELES

AVENIDA MANOEL FRANCISCO TELES

AVENIDA MANOEL FRANCISCO TELES

ELABORADO POR: CAL CONSTRUÇÕES EIRELI Jefferson Rodrigues Nascimento Engenheiro Civil CREA nº 270606578-8	FISCALIZAÇÃO: Prefeitura Municipal de Itabaiana ...n Henrique Tavares Santana ...g° Civil - CREA/SE 2715638353 Coordenador de Núcleo	Observações:

OBRA: **EXECUÇÃO DE SERVIÇOS DE MANUTENÇÃO DE PRÉDIOS PÚBLICOS E LOGRADOUROS PÚBLICOS, ITABAIANA - SE**	**RELATÓRIO FOTOGRÁFICO BM-15**	CAL CONSTRUÇÕES
CONTRATADA: **CAL CONSTRUÇÕES EIRELI**		CONTRATO Nº: **098/2020**
CONTRATANTE: **PREFEITURA MUNICIPAL DE ITABAIANA/SE**		DATA: 14/01/2022

AVENIDA MANOEL FRANCISCO TELES

AVENIDA MANOEL FRANCISCO TELES

AVENIDA MANOEL FRANCISCO TELES

AVENIDA RINALDO MOTA

AVENIDA RINALDO MOTA

AVENIDA RINALDO MOTA

ELABORADO POR: CAL CONSTRUÇÕES EIRELI Jefferson Rodrigues Nascimento Engenheiro Civil CREA nº 270606578-8	FISCALIZAÇÃO: Prefeitura Municipal de Itabaiana Henrique Tavares Santana Civil - CREA/SE 2715638353 Coordenador de Núcleo	Observações:

OBRA: **EXECUÇÃO DE SERVIÇOS DE MANUTENÇÃO DE PRÉDIOS PÚBLICOS E LOGRADOUROS PÚBLICOS, ITABAIANA - SE**	**RELATÓRIO FOTOGRÁFICO BM-15**	CAL CONSTRUÇÕES
CONTRATADA: **CAL CONSTRUÇÕES EIRELI**		CONTRATO Nº: **098/2020**
CONTRATANTE: **PREFEITURA MUNICIPAL DE ITABAIANA/SE**		DATA: 14/01/2022

AVENIDA RINALDO MOTA

AVENIDA RINALDO MOTA

AVENIDA RINALDO MOTA

AVENIDA RINALDO MOTA

AVENIDA CONSTRUTOR MANOEL COSME DOS SANTOS

AVENIDA RINALDO MOTA

ELABORADO POR: CAL CONSTRUÇÕES EIRELI Jefferson Rodrigues Nascimento Engenheiro Civil CREA Nº 270606578-8	FISCALIZAÇÃO: Prefeitura Municipal de Itabaiana Ítan Henrique Tavares Santana Engº Civil - CREA/SE 2715638353 Coordenador de Núcleo	Observações:

OBRA: **EXECUÇÃO DE SERVIÇOS DE MANUTENÇÃO DE PRÉDIOS PÚBLICOS E LOGRADOUROS PÚBLICOS, ITABAIANA - SE**	**RELATÓRIO FOTOGRÁFICO BM-15**	CAL CONSTRUÇÕES
CONTRATADA: **CAL CONSTRUÇÕES EIRELI**		CONTRATO Nº: **098/2020**
CONTRATANTE: **PREFEITURA MUNICIPAL DE ITABAIANA/SE**		DATA: 14/01/2022

CALÇADÃO DR. AIRTON TELES

CALÇADÃO DR. AIRTON TELES

CALÇADÃO DR. AIRTON TELES

CALÇADÃO DR. AIRTON TELES

CALÇADÃO DR. AIRTON TELES

CALÇADÃO DR. AIRTON TELES

ELABORADO POR: CAL CONSTRUÇÕES EIRELI Jefferson Rodrigues Nascimento Engenheiro Civil CREA nº 270626573-8	FISCALIZAÇÃO: Prefeitura Municipal de Itabaiana Henrique Tavares Santana Engº Civil - CREA/SE 2715638353 Coordenador de Núcleo	Observações:

OBRA: **EXECUÇÃO DE SERVIÇOS DE MANUTENÇÃO DE PRÉDIOS PÚBLICOS E LOGRADOUROS PÚBLICOS, ITABAIANA - SE**	**RELATÓRIO FOTOGRÁFICO BM-15**	CAL CONSTRUÇÕES
CONTRATADA: **CAL CONSTRUÇÕES EIRELI**		CONTRATO Nº: **098/2020**
CONTRATANTE: **PREFEITURA MUNICIPAL DE ITABAIANA/SE**		DATA: 14/01/2022

PRAÇA JOÃO PESSOA

PRAÇA JOÃO PESSOA

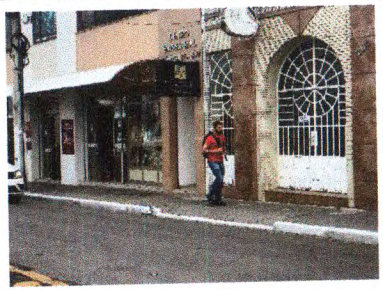

PRAÇA JOÃO PESSOA

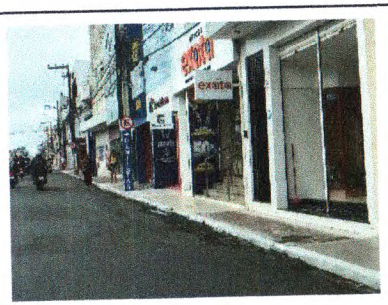

PRAÇA JOÃO PESSOA

PRAÇA JOÃO PESSOA

PRAÇA JOÃO PESSOA

ELABORADO POR: CAL CONSTRUÇÕES EIRELI Jefferson Rodrigues Nascimento Engenheiro Civil CREA nº 270606578-8	FISCALIZAÇÃO:	Observações:

reitura Municipal de Itabaiana
Henrique Tavares Santana
Civil - CREA/SE 2715638353
rdenador de Núcleo

OBRA: **EXECUÇÃO DE SERVIÇOS DE MANUTENÇÃO DE PRÉDIOS PÚBLICOS E LOGRADOUROS PÚBLICOS, ITABAIANA - SE**	**RELATÓRIO FOTOGRÁFICO BM-15**	CAL CONSTRUÇÕES
CONTRATADA: **CAL CONSTRUÇÕES EIRELI**		CONTRATO Nº: **098/2020**
CONTRATANTE: **PREFEITURA MUNICIPAL DE ITABAIANA/SE**		DATA: 14/01/2022

PRAÇA DA CAPELA SÃO FRANCISCO

PRAÇA DA CAPELA SÃO FRANCISCO

PRAÇA DA CAPELA SÃO FRANCISCO

RUA GILMAR SANTOS COSTA

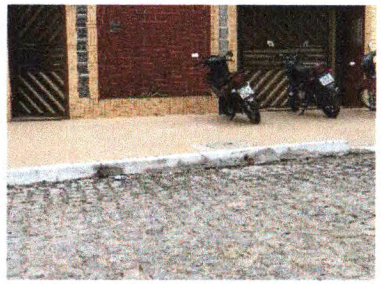

RUA GILMAR SANTOS COSTA

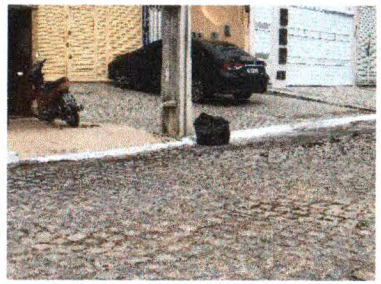

RUA GILMAR SANTOS COSTA

ELABORADO POR: CAL CONSTRUÇÕES EIRELI Jefferson Rodrigues Nascimento Engenheiro Civil CREA nº 270606578-8	FISCALIZAÇÃO:	Observações:

Prefeitura Municipal de Itabaiana
Henrique Tavares Santana
Civil - CREA/SE 2715638353
Coordenador de Núcleo

OBRA: **EXECUÇÃO DE SERVIÇOS DE MANUTENÇÃO DE PRÉDIOS PÚBLICOS E LOGRADOUROS PÚBLICOS, ITABAIANA - SE**	**RELATÓRIO FOTOGRÁFICO BM-15**	CAL CONSTRUÇÕES
CONTRATADA: **CAL CONSTRUÇÕES EIRELI**		CONTRATO Nº: **098/2020**
CONTRATANTE: **PREFEITURA MUNICIPAL DE ITABAIANA/SE**		DATA: 14/01/2022

RUA ITAPORANGA

RUA ITAPORANGA

RUA ITAPORANGA

RUA ITAPORANGA

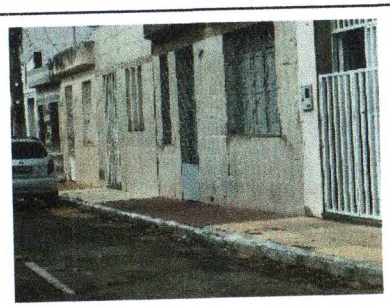

RUA ITAPORANGA

RUA ITAPORANGA

ELABORADO POR: CAL CONSTRUÇÕES EIRELI Jefferson Rodrigues Nascimento Engenheiro Civil CREA nº 270606578-8	FISCALIZAÇÃO:	Observações:

Prefeitura Municipal de Itabaiana
Henrique Tavares Santana
Civil - CREA/SE 2715638353
Coordenador de Núcleo

OBRA: **EXECUÇÃO DE SERVIÇOS DE MANUTENÇÃO DE PRÉDIOS PÚBLICOS E LOGRADOUROS PÚBLICOS, ITABAIANA - SE**	**RELATÓRIO FOTOGRÁFICO BM-15**	CAL CONSTRUÇÕES
CONTRATADA: **CAL CONSTRUÇÕES EIRELI**		CONTRATO Nº: **098/2020**
CONTRATANTE: **PREFEITURA MUNICIPAL DE ITABAIANA/SE**		DATA: 14/01/2022

RUA JACKSON DE FIGUEIREDO

RUA JACKSON DE FIGUEIREDO

RUA JACKSON DE FIGUEIREDO

RUA JOSÉ LUCIANO SIQUEIRA

RUA JOSÉ LUCIANO SIQUEIRA

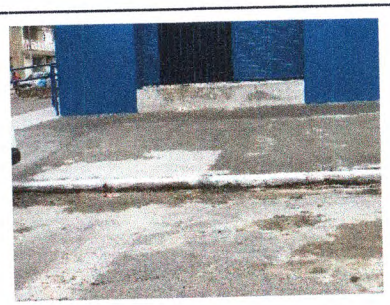

RUA JOSÉ LUCIANO SIQUEIRA

ELABORADO POR: CAL CONSTRUÇÕES EIRELI Jefferson Rodrigues Nascimento Engenheiro Civil CREA Nº 270606578-8	FISCALIZAÇÃO: Prefeitura Municipal de Itabaiana Henrique Tavares Santana Civil - CREA/SE 2715638353 Coordenador de Núcleo	Observações:

OBRA: **EXECUÇÃO DE SERVIÇOS DE MANUTENÇÃO DE PRÉDIOS PÚBLICOS E LOGRADOUROS PÚBLICOS, ITABAIANA - SE**	**RELATÓRIO FOTOGRÁFICO BM-15**	CAL CONSTRUÇÕES
CONTRATADA: **CAL CONSTRUÇÕES EIRELI**		CONTRATO Nº: **098/2020**
CONTRATANTE: **PREFEITURA MUNICIPAL DE ITABAIANA/SE**		DATA: 14/01/2022

RUA MANOEL GARANGAU

RUA MANOEL GARANGAU

RUA PADRE VICENTE DE JESUS

RUA PADRE VICENTE DE JESUS

RUA QUINTINO BOCAIUVA

RUA QUINTINO BOCAIUVA

ELABORADO POR: CAL CONSTRUÇÕES EIRELI Jefferson Rodrigues Nascimento Engenheiro Civil CREA nº 270626578-8	FISCALIZAÇÃO: Prefeitura Municipal de Itabaiana João Henrique Tavares Santana Engº Civil - CREA/SE 2715638353 Coordenador de Núcleo	Observações: