

OBRA: MANUTENÇÃO DOS PRÉDIOS PÚBLICOS DA SAÚDE			BOLETIM DE MEDIÇÃO N° 16					PREGÃO ELETRÔNICO N° 021/2021					
CONTRATADA: CONSTRUTORA SÃO CRISTÓVÃO EIRELI			LOCAL: REFORMA DA RECEPÇÃO E SALA DE FARMÁCIA NA SECRETARIA DE SAÚDE					PERÍODOS DOS SERVIÇOS: 21/09/2022 A 30/09/2022					
CONTRATANTE: PREFEITURA MUNICIPAL DE ITABAIANA/SE													
Item	Discriminação dos Serviços	Und	QUANTIDADE				Preço Unitário R\$	VALORES R\$				Saldo a Medir	% Medido
			Contratada	Acumulada Anterior	Do Período	Acumulada até o Período		Contratado	Acumulado Anterior	Do Período	Acumulado até o Período		
<b>01</b>	<b>MANUTENÇÃO DOS PRÉDIOS PÚBLICOS DA SAÚDE</b>							<b>1.111.641,10</b>	<b>212.366,90</b>	<b>8.293,68</b>	<b>220.660,57</b>	<b>890.980,53</b>	<b>19,85</b>
<b>01.01</b>	<b>ESQUADRIAS</b>							<b>230.706,30</b>	<b>17.695,28</b>	<b>-</b>	<b>17.695,28</b>	<b>213.011,02</b>	<b>7,67</b>
01.01.001	Porta em madeira compensada (canela), lisa, semi-ôca, 0,90 x 2,10 m, inclusive batentes de 16 a 19cm e ferragens	und	50,00	7,00		7,00	527,48	26.374,00	3.692,36	-	3.692,36	22.681,64	14,00
01.01.002	Porta em madeira compensada (canela), lisa, semi-ôca, 0,80 x 2,10 m, inclusive batente e ferragens	und	50,00	9,00		9,00	573,05	28.652,50	5.157,45	-	5.157,45	23.495,05	18,00
01.01.003	Porta em madeira compensada (virola), lisa, semi-ôca, 0,70 x 2,10 m - fornecimento	und	25,00	5,00		5,00	134,44	3.361,00	672,20	-	672,20	2.688,80	20,00
01.01.004	Porta em madeira compensada (canela), lisa, semi-ôca, 0,60 x 2,10 m, inclusive batentes e ferragens (livre/ocupado)	und	25,00	1,00		1,00	592,40	14.810,00	592,40	-	592,40	14.217,60	4,00
01.01.005	Revisão de esquadrias de alumínio	m2	60,00	23,40		23,40	76,69	4.601,40	1.794,55	-	1.794,55	2.806,85	39,00
01.01.006	Janela em alumínio, cor N/P/B, tipo molduravidro, de correr, exclusive vidro	m2	100,00				230,63	23.063,00	-	-	-	23.063,00	0,00
01.01.007	Grade ferro 1/2 x 1/2"	m2	500,00	32,40		32,40	178,59	89.295,00	5.786,32	-	5.786,32	83.508,68	6,48
01.01.008	Vidro temperado 10 mm, liso, transparente, com ferragens	m2	40,00				368,06	14.722,40	-	-	-	14.722,40	0,00
01.01.009	Vidro liso incolor 6mm	m2	100,00				195,93	19.593,00	-	-	-	19.593,00	0,00
01.01.010	Revisão de esquadria de madeira	m2	100,00				62,34	6.234,00	-	-	-	6.234,00	0,00
<b>01.02</b>	<b>COBERTURA</b>							<b>343.981,00</b>	<b>87.966,51</b>	<b>3.075,31</b>	<b>91.041,81</b>	<b>252.939,19</b>	<b>26,47</b>
01.02.001	Revisão em cobertura com telha de fibrocimento ondulada 8mm	m2	2.000,00	1.412,71	53,50	1.466,21	18,39	36.780,00	25.979,74	983,87	26.963,60	9.816,40	73,31
01.02.002	Revisão em cobertura com telha cerâmica tipo canal comum, Itabaiana ou similar, com reposição de 10% do material	m2	1.000,00	964,64		964,64	41,90	41.900,00	40.418,42	-	40.418,42	1.481,58	96,46
01.02.003	Revisão em cobertura com telha cerâmica tipo canal comum, Itabaiana ou similar, com reposição de 50% do material	m2	1.000,00	51,00		51,00	90,23	90.230,00	4.601,73	-	4.601,73	85.628,27	5,10
01.02.004	Forro de pvc, em réguas de 10 ou 20 cm, aplicado, inclusive estrutura para fixação (perfis em PVC) marca Araforros ou similar, instalado	m2	1.200,00	156,78		156,78	58,28	69.936,00	9.137,14	-	9.137,14	60.798,86	13,07
01.02.005	Forro de gesso comum, em placas 60x60 cm, sob laje ou sob cobertura, sem necessidade de estrutura para suporte, instalado	m2	500,00	127,71	40,00	167,71	25,15	12.575,00	3.211,91	1.006,00	4.217,91	8.357,09	33,54
01.02.006	Impermeabilização de superfície com manta asfáltica, uma camada, inclusive aplicação de primer asfáltico, e=3mm. af 06/2018	m2	1.000,00	22,00	16,00	38,00	67,84	67.840,00	1.492,48	1.085,44	2.577,92	65.262,08	3,80
01.02.007	Calha em chapa de alumínio, desenvolvimento 80 cm	m	200,00				91,35	18.270,00	-	-	-	18.270,00	0,00
01.02.008	Emassamento de algeroz	m	1.000,00	484,51		484,51	6,45	6.450,00	3.125,09	-	3.125,09	3.324,91	48,45
<b>01.03</b>	<b>PAREDES</b>							<b>166.629,00</b>	<b>17.711,26</b>	<b>3.121,32</b>	<b>20.832,58</b>	<b>145.796,42</b>	<b>12,50</b>
01.03.001	Alvenaria bloco cerâmico vedação, 9x19x24cm, e=9cm, com argamassa t5 - 1:2:8 (cimento/cal/areia), junta=1cm - Rev.09	m2	1.000,00	59,57	30,00	89,57	34,00	34.000,00	2.025,38	1.020,00	3.045,38	30.954,62	8,96
01.03.002	Reboco ou emboço interno, de parede, com argamassa traço t6 - 1:2:10 (cimento / cal / areia), espessura 1,5 cm	m2	2.000,00	100,25	24,00	124,25	20,93	41.860,00	2.098,23	502,32	2.600,55	39.259,45	6,21
01.03.003	Reboco ou emboço externo, de parede, com argamassa traço t5 - 1:2:8 (cimento / cal / areia), espessura 2,5 cm	m2	2.000,00	18,34	60,00	78,34	25,48	50.960,00	467,30	1.528,80	1.996,10	48.963,90	3,92
01.03.004	Cintas e vergas em blocos de concreto tipo "u" (calha) 9x16x30cm, preenchidos com concreto armado fck=15 mpa	m2	100,00				24,29	2.429,00	-	-	-	2.429,00	0,00
01.03.005	Cintas e vergas em concreto armado pré-moldado fck=15 mpa, seção 9x12cm	m2	100,00				34,85	3.485,00	-	-	-	3.485,00	0,00
01.03.006	Demolição de reboco	m2	2.000,00		12,00	12,00	5,85	11.700,00	-	70,20	70,20	11.629,80	0,60
01.03.007	Parede de bloco de gesso (50 x 55cm) - fornecimento e execução	m2	500,00	295,57		295,57	44,39	22.195,00	13.120,35	-	13.120,35	9.074,65	59,11
<b>01.04</b>	<b>PINTURA</b>							<b>134.944,00</b>	<b>59.705,83</b>	<b>-</b>	<b>59.705,83</b>	<b>75.238,17</b>	<b>44,24</b>
01.04.001	Pintura de acabamento com aplicação de 02 demãos de esmalte sintético sobre superfícies metálicas - 8	m2	1.000,00	324,71		324,71	12,44	12.440,00	4.039,39	-	4.039,39	8.400,61	32,47

Prefeitura Municipal de Itabaiana  
Vinícius Moura da Costa  
Eng. CIVIL CREA/SE: 271907438-1  
Coordenador de Nível

LUIZ MARIO NERI  
ALFANO  
JUNIOR:81968299572

Assinado de forma digital por  
LUIZ MARIO NERI ALFANO  
JUNIOR:81968299572  
Dados: 2022.10.17 01:22:42 -03'00'

OBRA: MANUTENÇÃO DOS PRÉDIOS PÚBLICOS DA SAÚDE			BOLETIM DE MEDIÇÃO N° 16				PREGÃO ELETRÔNICO N° 021/2021						
CONTRATADA: CONSTRUTORA SÃO CRISTÓVÃO EIRELI			LOCAL: REFORMA DA RECEPÇÃO E SALA DE FARMÁCIA NA SECRETARIA DE SAÚDE				PERÍODOS DOS SERVIÇOS: 21/09/2022 A 30/09/2022						
CONTRATANTE: PREFEITURA MUNICIPAL DE ITABAIANA/SE													
Item	Discriminação dos Serviços	Und	QUANTIDADE				Preço Unitário R\$	VALORES R\$				Saldo a Medir	% Medido
			Contratada	Acumulada Anterior	Do Período	Acumulada até o Período		Contratado	Acumulado Anterior	Do Período	Acumulado até o Período		
01.04.002	Pintura de acabamento com aplicação de 02 demãos de tinta acrílica convencional	m2	2.500,00	2.500,00		2.500,00	11,24	28.100,00	28.100,00	-	28.100,00	-	100,00
01.04.003	Pintura de acabamento com aplicação de 02 demãos de tinta acrílica misturada em máquina, cores especiais, tons claros (marfim, pérola, etc.)	m2	1.500,00	1.113,43		1.113,43	12,57	18.855,00	13.995,82	-	13.995,82	4.859,18	74,23
01.04.004	Emassamento de superfície, com aplicação de 01 demão de massa a óleo, lixamento e retoques	m2	200,00	63,55		63,55	12,32	2.464,00	782,94	-	782,94	1.681,06	31,78
01.04.005	Emassamento de superfície, com aplicação de 01 demão de massa corrida, lixamento e retoques - R1	m2	2.500,00	1.095,51		1.095,51	7,45	18.625,00	8.161,55	-	8.161,55	10.463,45	43,82
01.04.006	Emassamento de superfície, com aplicação de 01 demão de massa acrílica, lixamento e retoques - Rev 03	m2	4.000,00	265,52		265,52	10,26	41.040,00	2.724,24	-	2.724,24	38.315,76	6,64
01.04.007	Pintura de meio fio (caiação)	m	500,00	47,18		47,18	2,60	1.300,00	122,67	-	122,67	1.177,33	9,44
01.04.008	Pintura de acabamento com lixamento e aplicação de 02 demãos de esmalte sintético sobre madeira - R1	m2	1.000,00	146,80		146,80	12,12	12.120,00	1.779,22	-	1.779,22	10.340,78	14,68
<b>01.05</b>	<b>HIDROSANITÁRIO</b>							<b>37.968,60</b>	<b>1.934,47</b>	<b>-</b>	<b>1.934,47</b>	<b>36.034,13</b>	<b>5,09</b>
01.05.001	Torneira plastica para jardins, HERC 1128, 1/2" ou similar	un	40,00			-	15,13	605,20	-	-	-	605,20	0,00
01.05.002	Lavatório louça (Deca-Ravena ref L-915) sem coluna, c/válvula, sifão, engate e torneira (herc ref 1994) todos de plástico, conj. de fixação (deca ref sp7) ou similares	un	40,00	1,00		1,00	158,43	6.337,20	158,43	-	158,43	6.178,77	2,50
01.05.003	Caixa de descarga de sobrepor completa akros ou similar	un	100,00	3,00		3,00	47,00	4.700,00	141,00	-	141,00	4.559,00	3,00
01.05.004	Vaso sanitário convencional, adaptado p/ deficiente físico, linha popular, ravena P9, DECA ou similar, c/cx. descarga de sobrepor AKROS ou similar, assento plastico universal branco ou similar, conjunto de fixação, tubo de ligação e engate plástico	un	20,00	1,00		1,00	271,33	5.426,60	271,33	-	271,33	5.155,27	5,00
01.05.005	Vaso sanitário convencional, linha popular, ELIZABETH ou similar, com assento plastico universal branco e conjunto de fixação, exceto caixa descarga	un	40,00	3,00		3,00	223,30	8.932,00	669,90	-	669,90	8.262,10	7,50
01.05.006	Ponto de água fria aparente, c/material pvc rígido soldável Ø 25mm	un	40,00	1,00		1,00	45,68	1.827,20	45,68	-	45,68	1.781,52	2,50
01.05.007	Ponto de esgoto com tubo de pvc rígido soldável de Ø 40 mm (lavatórios, mictórios, ralos sifonados, etc...)	un	40,00	6,00		6,00	59,22	2.368,80	355,32	-	355,32	2.013,48	15,00
01.05.008	Ponto de esgoto com tubo de pvc rígido soldável de Ø 50 mm (pias de cozinha, máquinas de lavar, etc...)	un	40,00	1,00		1,00	95,77	3.830,80	95,77	-	95,77	3.735,03	2,50
01.05.009	Ponto de esgoto com tubo de pvc rígido soldável de Ø 100 mm (vaso sanitário)	pt	40,00	2,00		2,00	98,52	3.940,80	197,04	-	197,04	3.743,76	5,00
<b>01.06</b>	<b>ILUMINAÇÃO</b>							<b>19.966,60</b>	<b>540,87</b>	<b>180,29</b>	<b>721,16</b>	<b>19.245,44</b>	<b>3,61</b>
01.06.001	Luminária calha sobrepor p/lamp.fluorescente 1x40w, completa, incl.reator convencional e lampada - Rev. 01	un	50,00			-	79,47	3.973,50	-	-	-	3.973,50	0,00
01.06.002	Luminária calha sobrepor p/lamp.fluorescente 1x20w, completa, incl.reator convencional e lampada	un	50,00			-	54,01	2.700,50	-	-	-	2.700,50	0,00
01.06.003	Ponto de luz em teto ou parede, com eletroduto de pvc flexível sanfonado embutido Ø 3/4"	un	40,00	3,00	1,00	4,00	180,29	7.211,60	540,87	180,29	721,16	6.490,44	10,00
01.06.004	Ponto de luz em teto ou parede, com eletroduto de pvc flexível sanfonado aparente Ø 3/4"	un	20,00			-	154,01	3.080,20	-	-	-	3.080,20	0,00
01.06.005	Revisão de ponto de tomada de força tipo 1	pt	20,00			-	38,52	770,40	-	-	-	770,40	0,00
01.06.006	Revisão de ponto de luz tipo 1, em teto ou parede	pt	100,00			-	19,66	1.966,00	-	-	-	1.966,00	0,00
01.06.007	Revisão de ponto de tomada simples com reposição da tomada	pt	20,00			-	13,22	264,40	-	-	-	264,40	0,00
<b>01.07</b>	<b>LIMPEZA</b>							<b>15.141,50</b>	<b>2.336,00</b>	<b>-</b>	<b>2.336,00</b>	<b>12.805,50</b>	<b>15,43</b>
01.07.001	Limpeza de caixa de passagem ou de gordura	un	50,00			-	5,47	273,50	-	-	-	273,50	0,00
01.07.002	Limpeza de calha de zinco	m	200,00	200,00		200,00	11,68	2.336,00	2.336,00	-	2.336,00	-	100,00
01.07.003	Limpeza de fossa	m3	200,00			-	51,86	10.372,00	-	-	-	10.372,00	0,00
01.07.004	Limpeza de reservatório	m3	200,00			-	10,80	2.160,00	-	-	-	2.160,00	0,00
<b>01.08</b>	<b>PAVIMENTAÇÃO</b>							<b>159.519,10</b>	<b>24.476,67</b>	<b>1.916,76</b>	<b>26.393,43</b>	<b>133.125,67</b>	<b>16,55</b>
01.08.001	Execução de passeio (calçada) ou piso de concreto com concreto moldado in loco, usinado, acabamento convencional, espessura 6 cm, armado, ref 07/2016	m2	500,00	245,86		245,86	74,62	37.310,00	18.346,07	-	18.346,07	18.963,93	49,17

Prefeitura Municipal de Itabaiana  
 Vinícius Moura da Costa  
 Eng. Civil CREA/SE: 271907438-1  
 Coordenador de Núcleo

LUIZ MARIO NERI  
 ALFANO  
 JUNIOR:81968299572

Assinado de forma digital por  
 LUIZ MARIO NERI ALFANO  
 JUNIOR:81968299572  
 Dados: 2022.10.17 01:23:00  
 -03'00'

OBRA: MANUTENÇÃO DOS PRÉDIOS PÚBLICOS DA SAÚDE			BOLETIM DE MEDIÇÃO N° 16					PREGÃO ELETRÔNICO N° 021/2021					
CONTRATADA: CONSTRUTORA SÃO CRISTÓVÃO EIRELI			LOCAL: REFORMA DA RECEPÇÃO E SALA DE FARMÁCIA NA SECRETARIA DE SAÚDE					PERÍODOS DOS SERVIÇOS: 21/09/2022 A 30/09/2022					
CONTRATANTE: PREFEITURA MUNICIPAL DE ITABAIANA/SE													
Item	Discriminação dos Serviços	Und	QUANTIDADE				Preço Unitário R\$	VALORES R\$				Saldo a Medir	% Medido
			Contratada	Acumulada Anterior	Do Período	Acumulada até o Período		Contratado	Acumulado Anterior	Do Período	Acumulado até o Período		
01.08.002	Aterro com areia fina, compactado mecanicamente, inclusive aquisição em depósito de material, exclusive transporte - Rev.03	m3	150,00	16,61		16,61	99,64	14.946,00	1.655,02	-	1.655,02	13.290,98	11,07
01.08.003	Alvenaria pedra calcária argamassada c/ cimento e areia traço 1:4 (1:5) - 1 saco cimento 50kg / 5 padrolas areia dim. 0,35x0,45x0,23m - Confecção mecânica e transporte	m3	50,00	1,67		1,67	332,20	16.610,00	554,77	-	554,77	16.055,23	3,34
01.08.004	Demolição de piso cerâmico ou ladrilho	m2	500,00	9,34		9,34	9,19	4.595,00	85,83	-	85,83	4.509,17	1,87
01.08.005	Piso em concreto simples desmoldado, fck = 15 MPa, e = 7 cm - Não inclui formas para juntas de concretagem	m2	500,00	24,79		24,79	30,29	15.145,00	750,89	-	750,89	14.394,11	4,96
01.08.006	Revestimento cerâmico para paredes internas com placas tipo esmaltada padrão popular de dimensões 20x20 cm, argamassa tipo ac iii, aplicadas em ambientes de área maior que 5 m2 na altura inteira das paredes. af_06/2014	m2	250,00	37,31	48,00	85,31	34,57	8.642,50	1.289,81	1.659,36	2.949,17	5.693,33	34,12
01.08.007	Revestimento cerâmico para paredes internas com placas tipo esmaltada padrão popular de dimensões 20x20 cm, argamassa tipo ac i, aplicadas em ambientes de área maior que 5 m2 a meia altura das paredes. af_06/2014	m2	250,00			-	34,98	8.745,00	-	-	-	8.745,00	0,00
01.08.008	Revestimento cerâmico para piso com placas tipo esmaltada padrão popular de dimensões 35x35 cm aplicada em ambientes de área maior que 10 m2. af_06/2014	m2	500,00	12,15	9,00	21,15	28,60	14.300,00	347,49	257,40	604,89	13.695,11	4,23
01.08.009	Rampa padrão para acesso de deficientes a passeio público, em concreto simples Fck=25MPa, desmoldada, com pintura indicativa em novacor, 02 demãos	un	20,00	1,00		1,00	271,60	5.432,00	271,60	-	271,60	5.160,40	5,00
01.08.010	Concreto armado fck=15MPa fabricado na obra, adensado e lançado, para Uso Geral, com formas planas em compensado resinado 12mm (05 usos)	m3	10,00			-	2.012,86	20.128,60	-	-	-	20.128,60	0,00
01.08.011	Piso alta resistência ou industrial de 12 mm, comum, cor cinza, com juntas plásticas, sem polimento, exclusive argamassa de regularização, aplicado	m2	500,00	43,00		43,00	27,33	13.665,00	1.175,19	-	1.175,19	12.489,81	8,60
<b>01.09</b>	<b>JARDINAGEM</b>							<b>2.785,00</b>	<b>-</b>	<b>-</b>	<b>-</b>	<b>2.785,00</b>	<b>0,00</b>
01.09.001	Gramma esmeralda em placas, fornecimento e plantio	m2	100,00			-	13,55	1.355,00	-	-	-	1.355,00	0,00
01.09.002	Fornecimento e plantio de herbáceas ornamentais (minixória)	un	500,00			-	2,86	1.430,00	-	-	-	1.430,00	0,00
<b>02.</b>	<b>EQUIPE DIRIGENTE</b>							<b>53.605,84</b>	<b>10.238,71</b>	<b>402,04</b>	<b>10.640,75</b>	<b>42.965,09</b>	<b>19,85</b>
02.001.	Equipe Dirigente	un	1,00	0,19	0,0075	0,20	53.605,84	53.605,84	10.238,71	402,04	10.640,75	42.965,09	19,85
<b>Total geral</b>								<b>1.165.246,94</b>	<b>222.605,61</b>	<b>8.695,72</b>	<b>231.301,33</b>	<b>933.945,61</b>	<b>19,85</b>

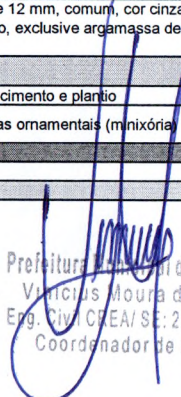
  
 Prefeitura Municipal de Itabaiana  
 Vitor Moura da Costa  
 Eng. Civil CREA/SE: 271907438-1  
 Coordenador de Núcleo

LUIZ MARIO NERI  
 ALFANO  
 JUNIOR:81968299572

Assinado de forma digital por  
 LUIZ MARIO NERI ALFANO  
 JUNIOR:81968299572  
 Dados: 2022.10.17 01:23:19  
 -03'00'

## MEMÓRIA DE CÁLCULO - 16° BM - MANUTENÇÃO DE PRÉDIOS PÚBLICOS DA SECRETARIA MUNICIPAL DE SAÚDE

**LOCAL DA EXECUÇÃO DOS SERVIÇOS:** REFORMA DA RECEPÇÃO E SALA DE FARMÁCIA NA SECRETARIA DE SAÚDE

**EMPRESA CONTRATADA:** CONSTRUTORA SÃO CRISTÓVÃO EIRELI

**INÍCIO DOS SERVIÇOS:** 21/09/2022

ITEM	DESCRIÇÃO DO ITEM	UNID	QUANT	MEMÓRIA DE CÁLCULO
<b>01.02</b>	<b>COBERTURA</b>			
01.02.001	Revisão em cobertura com telha de fibrocimento ondulada 8mm	und.	53,50	$(3,00 \times 5,00)$ (FARMÁCIA) + $(7,0 \times 5,5)$ (RECEPÇÃO) = <b>53,50 m<sup>2</sup></b>
01.02.005	Forro de gesso comum, em placas 60x60 cm, sob laje ou sob cobertura, sem necessidade de estrutura para suporte, instalado	m2	40,00	$(3,00 \times 5,00)$ (FARMÁCIA) + $(5,0 \times 5,0)$ (RECEPÇÃO) = <b>40,00 m<sup>2</sup></b>
01.02.006	Impermeabilização de superfície com manta asfáltica, uma camada, inclusive aplicação de primer asfáltico, e=3mm. af_06/2018	m2	16,00	$((5,0 + 5,0 + 3,0 + 3,0) \times 2) \times 0,5$ (FARMÁCIA) = <b>16,00 m<sup>2</sup></b>
<b>01.03</b>	<b>PAREDE</b>			
01.03.001	Alvenaria bloco cerâmico vedação, 9x19x24cm, e=9cm, com argamassa t5 - 1:2:8 (cimento/cal/areia), junta=1cm - Rev.09	m2	30,00	$(2,0 \times 3,0) + (5,0 \times 3,0) + (3,0 \times 3,0)$ (FARMÁCIA) = <b>30,0 m<sup>2</sup></b>
01.03.002	Reboco ou emboço interno, de parede, com argamassa traço t6 - 1:2:10 (cimento / cal / areia), espessura 1,5 cm	m2	24,00	$(12,0 \times 2,0)$ (FARMÁCIA) = <b>24,0 m<sup>2</sup></b>
01.03.003	Reboco ou emboço externo, de parede, com argamassa traço t5 - 1:2:8 (cimento / cal / areia), espessura 2,5 cm	m2	60,00	$(30,0 \times 2,0)$ (FARMÁCIA) = <b>60,0 m<sup>2</sup></b>
01.03.006	Demolição de reboco	m2	12,00	$(1,5 \times 3,0) + (3,0 \times 2,5)$ (FARMÁCIA) = <b>12,0 m<sup>2</sup></b>
<b>01.06</b>	<b>ILUMINAÇÃO</b>			
01.06.003	Ponto de luz em teto ou parede, com eletroduto de pvc flexível sanfonado embutido Ø 3/4"	und.	1,00	(FARMÁCIA) <b>1,00 und</b>
<b>01.08</b>	<b>PAVIMENTAÇÃO</b>			
01.08.006	Revestimento cerâmico para paredes internas com placas tipo esmaltada padrão popular de dimensões 20x20 cm, argamassa tipo ac iii, aplicadas em ambientes de área maior que 5 m2 na altura inteira das paredes. af_06/2014	m2	48,00	$((3,0 \times 3,0) \times 2) + ((3,0 \times 5,0) \times 2)$ (FARMÁCIA) = <b>48,00 m<sup>2</sup></b>
01.08.008	Revestimento cerâmico para piso com placas tipo esmaltada padrão popular de dimensões 35x35 cm aplicada em ambientes de área maior que 10 m2. af_06/2014	m2	9,00	$(3,0 \times 3,0)$ (FARMÁCIA) = <b>9,00 m<sup>2</sup></b>
<b>02.</b>	<b>EQUIPE DIRIGENTE</b>			
02.001.	Equipe Dirigente	un	0,0075	<b>0,0075</b>

  
 Prefeitura Municipal de Itabotins  
 Vinícius Moura da Costa  
 Eng. Civ. CREA/SB 271907438-1  
 Coordenador de Núcleo

LUIZ MARIO NERI  
 ALFANO  
 JUNIOR:81968299572

Assinado de forma digital por  
 LUIZ MARIO NERI ALFANO  
 JUNIOR:81968299572  
 Dados: 2022.10.17 01:23:47  
 -03'00'

OBRA:MANUTENÇÃO DE PRÉDIOS PÚBLICOS DA SECRETARIA MUNICIPAL DE SAÚDE	PREGÃO ELETRÔNICO Nº 021/2021	RELATÓRIO FOTOGRÁFICO DO BOLETIM DE MEDIÇÃO Nº 16
LOCAL DA EXECUÇÃO DOS SERVIÇOS: REFORMA DA RECEPÇÃO E SALA DE FARMÁCIA NA SECRETARIA DE SAÚDE		
CONTRATADA: CONSTRUTORA SÃO CRISTOVÃO EIRELI	DATA DA MEDIÇÃO: 11/10/2022	PERÍODO DOS SERVIÇOS: 21/09/2022 A 30/09/2022



DEMOLIÇÃO DE REBOCO, ALVENARIA DE BLOCO CERÂMICO, NOVO REBOCO (FARMÁCIA)

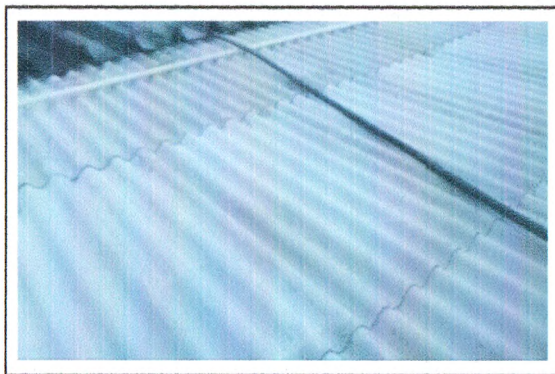

REVISÃO DE COBERTURA (RECEPÇÃO)



REVISÃO DE COBERTURA (FARMÁCIA)



REVISÃO DE COBERTURA (FARMÁCIA)



IMPERMEABILIZAÇÃO COM MANTA ASFÁLTICA (FARMÁCIA)

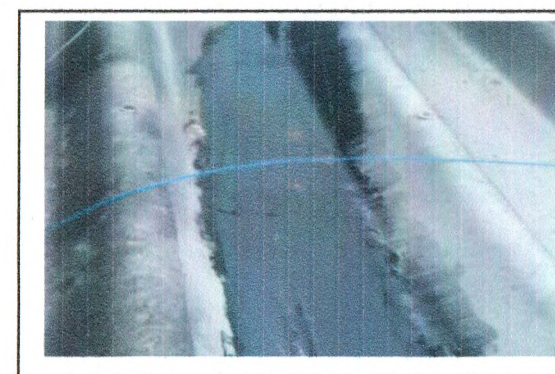

IMPERMEABILIZAÇÃO COM MANTA ASFÁLTICA (FARMÁCIA)

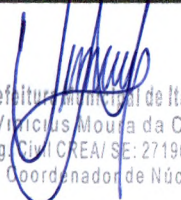
  
 Prefeitura Municipal de Itabaiana  
 Vitorius Moura da Costa  
 Eng. Civil CREA/SE: 271907438-1  
 Coordenador de Núcleo

LUIZ MARIO NERI  
 ALFANO  
 JUNIOR:8196829957  
 2

Assinado de forma digital por  
 LUIZ MARIO NERI ALFANO  
 JUNIOR:81968299572  
 Dados: 2022.10.17 01:24:21  
 -03'00'

<b>OBRA:MANUTENÇÃO DE PRÉDIOS PÚBLICOS DA SECRETARIA MUNICIPAL DE SAÚDE</b>	<b>PREGÃO ELETRÔNICO Nº 021/2021</b>	<b>RELATÓRIO FOTOGRÁFICO DO BOLETIM DE MEDIÇÃO Nº 16</b>
<b>LOCAL DA EXECUÇÃO DOS SERVIÇOS: REFORMA DA RECEPÇÃO E SALA DE FARMÁCIA NA SECRETARIA DE SAÚDE</b>		
<b>CONTRATADA: CONSTRUTORA SÃO CRISTOVÃO EIRELI</b>	<b>DATA DA MEDIÇÃO: 11/10/2022</b>	<b>PERÍODO DOS SERVIÇOS: 21/09/2022 A 30/09/2022</b>



FORRO DE GESSO (RECEPÇÃO)



FORRO DE GESSO (RECEPÇÃO)



FORRO DE GESSO (FARMÁCIA)



PONTO DE TOMADA (FARMÁCIA)

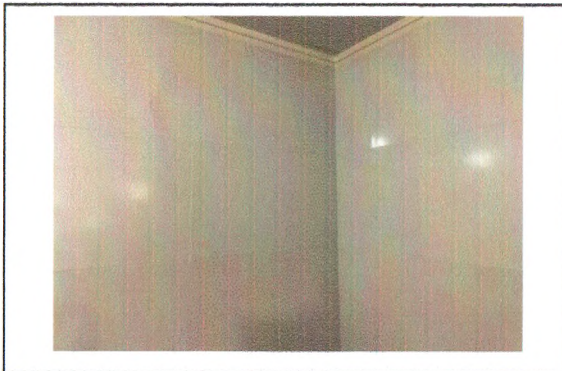

REVESTIMENTO CERÂMICO PAREDE (FARMÁCIA)

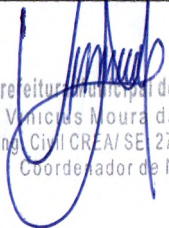

REVESTIMENTO CERÂMICO PISO (FARMÁCIA)

  
 Prefeitura Municipal de Itabaiana  
 Vitorias Moura da Costa  
 Eng. Civil CREA/SE 271907438-1  
 Coordenador de Núcleo

**LUIZ MARIO NERI  
ALFANO  
JUNIOR:81968299572**

Assinado de forma digital por LUIZ  
 MARIO NERI ALFANO  
 JUNIOR:81968299572  
 Dados: 2022.10.17 01:24:35 -03'00'