



MOBICON CONSTRUTORA LTDA.

PREFEITURA MUNICIPAL DE ITABAIANA

OBRA: CONSTRUÇÃO DO CANTEIRO CENTRAL DA AVENIDA JOÃO DE DEUS SOUZA		BM		1		CONTRATO:166/2024						
CONTRATANTE: Prefeitura Municipal de Itabaiana		PERÍODO: 18/10/2024 a 18/11/2024		FONTE DE RECURSOS : RECURSO FEDERAL								
Item	Discriminação dos Serviços	Und	Quantidade			Preço Unitário (R\$)	Valor (R\$)					
			Contratado	Acumulado Anterior	Do Período		Total	Contratado	Acumulado Anterior	Do Período	Acumulado até o período	Saldo a Medir
<b>01</b>	<b>SERVIÇOS PRELIMINARES</b>						R\$ 10.445,64	R\$ -	R\$ 6.492,36	R\$ 6.492,36	R\$ 3.953,28	62,15%
01.001	Placa de obra em chapa aço galvanizado, instalada - Rev 02_01_2022	m2	12,00		12,00	R\$ 458,67	R\$ 5.504,04	R\$ -	R\$ 5.504,04	R\$ 5.504,04	R\$ -	100,00%
01.002	Locação de container - Almoxtarifado sem banheiro - 6,00 x 2,40m - Rev 02_02/2022	mês	5,00		1,00	R\$ 988,32	R\$ 4.941,60	R\$ -	R\$ 988,32	R\$ 988,32	R\$ 3.953,28	20,00%
<b>02</b>	<b>CANTEIRO - MARCO "JOÃO DE DEUS SOUSA"</b>						R\$ 79.854,97	R\$ -	R\$ 19.437,11	R\$ 19.437,11	R\$ 60.417,86	24,34%
<b>02.001</b>	<b>MOVIMENTAÇÃO DE TERRA</b>						R\$ 16.871,76	R\$ -	R\$ 16.871,76	R\$ 16.871,76	-R\$ 0,00	100,00%
02.001.001	Limpeza mecanizada do terreno c/ retroescavadeira (vegetação rasteira) inclusive carga e transporte - dmt até 1km	m2	509,65		509,65	R\$ 2,41	R\$ 1.228,26	R\$ -	R\$ 1.228,26	R\$ 1.228,26	R\$ 0,00	100,00%
02.001.002	Regularização mecanizada de áreas	m2	509,65		509,65	R\$ 1,14	R\$ 581,00	R\$ -	R\$ 581,00	R\$ 581,00	-R\$ 0,00	100,00%
02.001.003	Material para sub-base, cbr>20, adquirido solto na jazida, inclusive carga (posto na caçamba), exclusive transporte	m3	254,82		254,82	R\$ 14,82	R\$ 3.776,43	R\$ -	R\$ 3.776,43	R\$ 3.776,43	-R\$ 0,00	100,00%
02.001.004	Transporte local com caminhão basculante de 10m³, em rodovia pavimentada (construção) densidade=1,5t/m³	tkm	4.586,85		4.586,85	R\$ 1,07	R\$ 4.907,93	R\$ -	R\$ 4.907,93	R\$ 4.907,93	R\$ 0,00	100,00%
02.001.005	Execução de aterro compactado,sem controle do grau de compactação e sem forn. de material	m3	254,82		254,82	R\$ 25,03	R\$ 6.378,14	R\$ -	R\$ 6.378,14	R\$ 6.378,14	-R\$ 0,00	100,00%
<b>02.002</b>	<b>PAVIMENTAÇÃO</b>						R\$ 9.304,97	R\$ -	R\$ 2.565,35	R\$ 2.565,35	R\$ 6.739,62	27,57%
02.002.001	Meio-fio pré moldado de concreto simples (0,12 x 0,30 x 1,00m), rejuntado com argamassa de cimento e areia no traço 1:3	m	62,13		62,13	R\$ 41,29	R\$ 2.565,35	R\$ -	R\$ 2.565,35	R\$ 2.565,35	R\$ 0,00	100,00%
02.002.002	Piso em concreto simples despolado, fck = 21 MPa, e = 7 cm, com forma em quadros 2,0x2,0m, para juntas de concretagem - tres usos	m2	69,31		-	R\$ 49,95	R\$ 3.462,03	R\$ -	R\$ -	R\$ -	R\$ 3.462,03	0,00%
02.002.003	Lona plástica preta	m2	69,31		-	R\$ 7,05	R\$ 488,64	R\$ -	R\$ -	R\$ -	R\$ 488,64	0,00%
02.002.004	Piso de blocos (lajota) hexagonais (sextavado) de concreto fck=15mpa e = 8cm concreto sobre colchão de areia	m2	23,22		-	R\$ 120,11	R\$ 2.788,95	R\$ -	R\$ -	R\$ -	R\$ 2.788,95	0,00%
<b>02.003</b>	<b>VOLUMETRIAS EM CONCRETO ARMADO</b>						R\$ 24.467,92	R\$ -	R\$ -	R\$ -	R\$ 24.467,92	0,00%
<b>02.003.001</b>	<b>TIPO 1 (3X)</b>						R\$ 10.114,07	R\$ -	R\$ -	R\$ -	R\$ 10.114,07	0,00%
02.003.001.001	Concreto armado fck=15MPa fabricado na obra, adensado e lançado, para Uso Geral, com formas planas em compensado resinado 12mm (05 usos)	m3	1,78		-	R\$ 2.936,04	R\$ 5.226,15	R\$ -	R\$ -	R\$ -	R\$ 5.226,15	0,00%
02.003.001.002	Reboco ou emboço externo, de parede, com argamassa traço t5 - 1:2:8 (cimento / cal / areia), espessura 2,5 cm	m2	23,91		-	R\$ 45,39	R\$ 1.085,27	R\$ -	R\$ -	R\$ -	R\$ 1.085,27	0,00%
02.003.001.003	Chapisco em parede, rústico, com argamassa traço t1 - 1:3 (cimento / areia) - Rev 02_04/2022	m2	23,91		-	R\$ 23,94	R\$ 572,41	R\$ -	R\$ -	R\$ -	R\$ 572,41	0,00%
02.003.001.004	Pintura de acabamento com aplicação de fundo preparador epoxi, 01 demão de massa epoxi e 02 demãos de tinta esmalte epoxi branco, e = 35 micra p/ demão - R1	m2	23,91		-	R\$ 135,10	R\$ 3.230,24	R\$ -	R\$ -	R\$ -	R\$ 3.230,24	0,00%
<b>02.003.002</b>	<b>TIPO 2 (3X)</b>						R\$ 10.627,69	R\$ -	R\$ -	R\$ -	R\$ 10.627,69	0,00%
02.003.002.001	Concreto armado fck=15MPa fabricado na obra, adensado e lançado, para Uso Geral, com formas planas em compensado resinado 12mm (05 usos)	m3	1,98		-	R\$ 2.936,04	R\$ 5.813,36	R\$ -	R\$ -	R\$ -	R\$ 5.813,36	0,00%
02.003.002.002	Reboco ou emboço externo, de parede, com argamassa traço t5 - 1:2:8 (cimento / cal / areia), espessura 2,5 cm	m2	23,55		-	R\$ 45,39	R\$ 1.068,93	R\$ -	R\$ -	R\$ -	R\$ 1.068,93	0,00%
02.003.002.003	Chapisco em parede, rústico, com argamassa traço t1 - 1:3 (cimento / areia) - Rev 02_04/2022	m2	23,55		-	R\$ 23,94	R\$ 563,79	R\$ -	R\$ -	R\$ -	R\$ 563,79	0,00%
02.003.002.004	Pintura de acabamento com aplicação de fundo preparador epoxi, 01 demão de massa epoxi e 02 demãos de tinta esmalte epoxi branco, e = 35 micra p/ demão - R1	m2	23,55		-	R\$ 135,10	R\$ 3.181,61	R\$ -	R\$ -	R\$ -	R\$ 3.181,61	0,00%
<b>02.003.003</b>	<b>TIPO 3 (1X)</b>						R\$ 3.726,16	R\$ -	R\$ -	R\$ -	R\$ 3.726,16	0,00%
02.003.003.001	Concreto armado fck=15MPa fabricado na obra, adensado e lançado, para Uso Geral, com formas planas em compensado resinado 12mm (05 usos)	m3	0,71		-	R\$ 2.936,04	R\$ 2.084,59	R\$ -	R\$ -	R\$ -	R\$ 2.084,59	0,00%
02.003.003.002	Reboco ou emboço externo, de parede, com argamassa traço t5 - 1:2:8 (cimento / cal / areia), espessura 2,5 cm	m2	8,03		-	R\$ 45,39	R\$ 364,48	R\$ -	R\$ -	R\$ -	R\$ 364,48	0,00%
02.003.003.003	Chapisco em parede, rústico, com argamassa traço t1 - 1:3 (cimento / areia) - Rev 02_04/2022	m2	8,03		-	R\$ 23,94	R\$ 192,24	R\$ -	R\$ -	R\$ -	R\$ 192,24	0,00%
02.003.003.004	Pintura de acabamento com aplicação de fundo preparador epoxi, 01 demão de massa epoxi e 02 demãos de tinta esmalte epoxi branco, e = 35 micra p/ demão - R1	m2	8,03		-	R\$ 135,10	R\$ 1.084,85	R\$ -	R\$ -	R\$ -	R\$ 1.084,85	0,00%

Assinado de forma digital por MILTON SALES  
SANTANA:81309147191  
Dados: 2024.12.03 15:27:10 -03'00'

Yan Henrique Llavares Santana  
Engº Civil CREX 2715638353  
Coordenador de Núcleo  
Prefeitura Municipal de Itabaiana.

José Robson Santos da P...  
Eng. Civil - CREX/SE 272029695...  
Coordenador do Núcleo  
Prefeitura Municipal de Itabaiana



MOBICON CONSTRUTORA LTDA.

PREFEITURA MUNICIPAL DE ITABAIANA

OBRA: CONSTRUÇÃO DO CANTEIRO CENTRAL DA AVENIDA JOÃO DE DEUS SOUZA		BM		1		CONTRATO:166/2024						
CONTRATANTE: Prefeitura Municipal de Itabaiana		PERÍODO: 18/10/2024 a 18/11/2024		FONTE DE RECURSOS : RECURSO FEDERAL								
Item	Discriminação dos Serviços	Und	Quantidade			Preço Unitário (R\$)	Valor (R\$)					
			Contratado	Acumulado Anterior	Do Período		Total	Contratado	Acumulado Anterior	Do Período	Acumulado até o período	Saldo a Medir
<b>02.004</b>	<b>MARCO "AV. JOAO DE DEUS SOUZA"</b>						R\$ 11.113,14	R\$ -	R\$ -	R\$ -	R\$ 11.113,14	0,00%
02.004.001	Alvenaria tijolo cerâmico maciço (5x9x19), esp = 0,09m (singela), com argamassa traço t5 - 1:2:8 (cimento / cal / areia) c/ junta de 2,0cm - R1	m2	18,23	-	-	R\$ 120,18	R\$ 2.190,88	R\$ -	R\$ -	R\$ -	R\$ 2.190,88	0,00%
02.004.002	Reboco ou emboço externo, de parede, com argamassa traço t5 - 1:2:8 (cimento / cal / areia), espessura 2,5 cm	m2	36,46	-	-	R\$ 45,39	R\$ 1.654,92	R\$ -	R\$ -	R\$ -	R\$ 1.654,92	0,00%
02.004.003	Chapisco em parede, rústico, com argamassa traço t1 - 1:3 (cimento / areia) - Rev 02_04/2022	m2	36,46	-	-	R\$ 23,94	R\$ 872,85	R\$ -	R\$ -	R\$ -	R\$ 872,85	0,00%
02.004.004	Aterro com areia fina, compactado mecanicamente, inclusive aquisição em depósito de material, exclusive transporte - Rev.04	m³	2,88	-	-	R\$ 173,82	R\$ 500,60	R\$ -	R\$ -	R\$ -	R\$ 500,60	0,00%
02.004.005	Carga mecânica de material de 1ª categoria	m3	3,60	-	-	R\$ 1,21	R\$ 4,36	R\$ -	R\$ -	R\$ -	R\$ 4,36	0,00%
02.004.006	Transporte local com caminhão basculante de 10m³, em rodovia pavimentada (construção) densidade=1,5t/m³	tkm	64,82	-	-	R\$ 1,07	R\$ 69,36	R\$ -	R\$ -	R\$ -	R\$ 69,36	0,00%
02.004.007	Concreto simples fabricado na obra, fck=15 mpa, lançado e adensado	m3	0,31	-	-	R\$ 702,31	R\$ 217,72	R\$ -	R\$ -	R\$ -	R\$ 217,72	0,00%
02.004.008	Revestimento cerâmico para piso ou parede, 60 x 60 cm, linha Bianco Plus polido (porcelanato), cor bege, Elifanc ou similar, aplicado com argamassa industrializada AC-III, rejuntado com epoxi, exclusive regularização de base ou emboço	m2	24,40	-	-	R\$ 172,05	R\$ 4.198,02	R\$ -	R\$ -	R\$ -	R\$ 4.198,02	0,00%
02.004.009	Revestimento metálico em alumínio composto (Alucobond), e=0,3mm, pintura Kaynar 500 composta por seis camadas, inclusive estrutura metálica auxiliar em perfil de viga "U" de 2" - fornecimento e montagem	m2	2,25	-	-	R\$ 624,19	R\$ 1.404,43	R\$ -	R\$ -	R\$ -	R\$ 1.404,43	0,00%
<b>02.005</b>	<b>MARCO "BUSTO JOAO DE DEUS SOUZA"</b>						R\$ 3.281,99	R\$ -	R\$ -	R\$ -	R\$ 3.281,99	0,00%
02.005.001	Alvenaria tijolo cerâmico maciço (5x9x19), esp = 0,09m (singela), com argamassa traço t5 - 1:2:8 (cimento / cal / areia) c/ junta de 2,0cm - R1	m2	4,00	-	-	R\$ 120,18	R\$ 480,72	R\$ -	R\$ -	R\$ -	R\$ 480,72	0,00%
02.005.002	Reboco ou emboço externo, de parede, com argamassa traço t5 - 1:2:8 (cimento / cal / areia), espessura 2,5 cm	m2	8,00	-	-	R\$ 45,39	R\$ 363,12	R\$ -	R\$ -	R\$ -	R\$ 363,12	0,00%
02.005.003	Chapisco em parede, rústico, com argamassa traço t1 - 1:3 (cimento / areia) - Rev 02_04/2022	m2	8,00	-	-	R\$ 23,94	R\$ 191,52	R\$ -	R\$ -	R\$ -	R\$ 191,52	0,00%
02.005.004	Aterro com areia fina, compactado mecanicamente, inclusive aquisição em depósito de material, exclusive transporte - Rev.04	m³	8,03	-	-	R\$ 173,82	R\$ 1.395,77	R\$ -	R\$ -	R\$ -	R\$ 1.395,77	0,00%
02.005.005	Carga mecânica de material de 1ª categoria	m3	10,04	-	-	R\$ 1,21	R\$ 12,15	R\$ -	R\$ -	R\$ -	R\$ 12,15	0,00%
02.005.006	Transporte local com caminhão basculante de 10m³, em rodovia pavimentada (construção) densidade=1,5t/m³	tkm	180,72	-	-	R\$ 1,07	R\$ 193,37	R\$ -	R\$ -	R\$ -	R\$ 193,37	0,00%
02.005.007	Concreto simples fabricado na obra, fck=15 mpa, lançado e adensado	m3	0,27	-	-	R\$ 702,31	R\$ 189,62	R\$ -	R\$ -	R\$ -	R\$ 189,62	0,00%
02.005.008	Pintura para exteriores, sobre paredes, com lixamento, aplicação de 01 demão de selador acrílico, 01 demão de textura acrílica branca e 02 demãos de tinta acrílica convencional	m2	9,35	-	-	R\$ 48,74	R\$ 455,72	R\$ -	R\$ -	R\$ -	R\$ 455,72	0,00%
<b>02.006</b>	<b>DIVERSOS</b>						R\$ 14.815,19	R\$ -	R\$ -	R\$ -	R\$ 14.815,19	0,00%
02.006.001	Grama esmeralda em placas, fornecimento e plantio	m2	417,12	-	-	R\$ 24,05	R\$ 10.031,74	R\$ -	R\$ -	R\$ -	R\$ 10.031,74	0,00%
02.006.002	Pintura de piso com tinta acrílica, aplicação manual, 2 demãos, incluso fundo preparador, af 05/2021	m2	18,64	-	-	R\$ 18,56	R\$ 345,96	R\$ -	R\$ -	R\$ -	R\$ 345,96	0,00%
02.006.003	Banco de concreto em alvenaria de tijolos, assento em concreto armado, sem encosto, pintado com tinta acrílica, 2 demãos	m	13,50	-	-	R\$ 218,09	R\$ 2.944,22	R\$ -	R\$ -	R\$ -	R\$ 2.944,22	0,00%
02.006.004	Limpeza geral	m2	509,65	-	-	R\$ 2,93	R\$ 1.493,27	R\$ -	R\$ -	R\$ -	R\$ 1.493,27	0,00%
<b>03</b>	<b>ROTATÓRIA 1</b>						R\$ 234.333,41	R\$ -	R\$ -	R\$ -	R\$ 234.333,41	0,00%
<b>03.001</b>	<b>MOVIMENTAÇÃO DE TERRA</b>						R\$ 48.134,54	R\$ -	R\$ -	R\$ -	R\$ 48.134,54	0,00%
03.001.001	Limpeza mecanizada do terreno c/ retroescavadeira (vegetação rasteira) inclusive carga e transporte - dimt até 1km	m2	1.453,99	-	-	R\$ 2,41	R\$ 3.504,12	R\$ -	R\$ -	R\$ -	R\$ 3.504,12	0,00%
03.001.002	Regularização mecanizada de áreas	m2	1.453,99	-	-	R\$ 1,14	R\$ 1.657,55	R\$ -	R\$ -	R\$ -	R\$ 1.657,55	0,00%
03.001.003	Material para sub-base, cbr>20, adquirido solto na jazida, inclusive carga (posto na caçamba), exclusive transporte	m3	727,00	-	-	R\$ 14,82	R\$ 10.774,14	R\$ -	R\$ -	R\$ -	R\$ 10.774,14	0,00%
03.001.004	Transporte local com caminhão basculante de 10m³, em rodovia pavimentada (construção) densidade=1,5t/m³	tkm	13.085,91	-	-	R\$ 1,07	R\$ 14.001,92	R\$ -	R\$ -	R\$ -	R\$ 14.001,92	0,00%
03.001.005	Execução de aterro compactado, sem controle do grau de compactação e sem forn. de material	m3	727,00	-	-	R\$ 25,03	R\$ 18.196,81	R\$ -	R\$ -	R\$ -	R\$ 18.196,81	0,00%
<b>03.002</b>	<b>PAVIMENTAÇÃO</b>						R\$ 100.107,53	R\$ -	R\$ -	R\$ -	R\$ 100.107,53	0,00%

Assinado de forma digital por MILTON SALES SANTANA:81309147191  
 Dados: 2024.12.03 15:27:24 -03'00'

Yan Henrique Tavares Santana  
 Engº Civil CREA 2715638353  
 Coordenador de Núcleo

José Robson Santos da Paiva  
 Eng. Civil - CREA/SE 220298354  
 Coordenador do Núcleo  
 Prefeitura Municipal de Itabaiana

OBRA: CONSTRUÇÃO DO CANTEIRO CENTRAL DA AVENIDA JOÃO DE DEUS SOUZA		BM		1		CONTRATO:166/2024						
CONTRATANTE: Prefeitura Municipal de Itabaiana		PERÍODO: 18/10/2024 a 18/11/2024		FONTE DE RECURSOS : RECURSO FEDERAL								
Item	Discriminação dos Serviços	Und	Quantidade			Preço Unitário (R\$)	Valor (R\$)					
			Contratado	Acumulado Anterior	Do Período		Total	Contratado	Acumulado Anterior	Do Período	Acumulado até o período	Saldo a Medir
03.002.001	Lona plástica preta	m2	632,44			R\$ 7,05	R\$ 4.458,70	R\$ -	R\$ -	R\$ -	R\$ 4.458,70	0,00%
03.002.002	Piso em concreto simples despolado, fck = 21 MPa, e = 7 cm, com forma em quadros 2,0x2,0m, para juntas de concretagem - tres usos	m2	632,44			R\$ 49,95	R\$ 31.590,38	R\$ -	R\$ -	R\$ -	R\$ 31.590,38	0,00%
03.002.003	Pintura de piso com tinta acrílica, aplicação manual, 2 demãos, incluso fundo preparador. af. 05/2021	m2	188,74			R\$ 18,56	R\$ 3.503,01	R\$ -	R\$ -	R\$ -	R\$ 3.503,01	0,00%
03.002.004	Pavimentação em concreto usinado, bomb., lançado e adensado, não armado, pigment. BAYFERROX preto ou similar, fck=21Mpa, e = 8cm,regulariz. compac. subleito, lona plástica, incl. juntas serradas 5x10 a 40mm - Rev 01	m²	91,71			R\$ 111,19	R\$ 10.197,23	R\$ -	R\$ -	R\$ -	R\$ 10.197,23	0,00%
03.002.005	Meio-flo pré moldado de concreto simples (0,12 x 0,30 x 1,00m), rejuntado com argamassa de cimento e areia no traço 1:3	m	375,95			R\$ 41,29	R\$ 15.522,98	R\$ -	R\$ -	R\$ -	R\$ 15.522,98	0,00%
03.002.006	Piso de blocos (lajota) hexagonais (sextavado) de concreto fck=15mpa e = 8cm concreto sobre colchão de areia	m2	34,78			R\$ 120,11	R\$ 4.177,43	R\$ -	R\$ -	R\$ -	R\$ 4.177,43	0,00%
03.002.007	Pavimentação em bloco de concreto vibroprensado, intertravado, cor natural, 16 faces, 11x22cm. e=8cm, 39un/m2, NBR9781, Fck(min)=35MPa, sob coxim areia grossa compactada c/ placa vibratória, e(comp.)=6cm, rejuntado c/ areia fina.	m2	164,11			R\$ 103,00	R\$ 16.903,33	R\$ -	R\$ -	R\$ -	R\$ 16.903,33	0,00%
03.002.008	Forma plana para estruturas, em compensado plastificado de 10mm, 03 usos, inclusive escoramento - Revisada 07/2015	m2	135,86			R\$ 101,24	R\$ 13.754,47	R\$ -	R\$ -	R\$ -	R\$ 13.754,47	0,00%
<b>03.003</b>	<b>VOLUMETRIA EM CONCRETO ARMADO</b>						<b>R\$ 12.453,31</b>	<b>R\$ -</b>	<b>R\$ -</b>	<b>R\$ -</b>	<b>R\$ 12.453,31</b>	<b>0,00%</b>
03.003.001	Concreto armado fck=15MPa fabricado na obra, adensado e lançado, para Uso Geral, com formas planas em compensado resinado 12mm (05 usos)	m3	1,76			R\$ 2.936,04	R\$ 5.167,43	R\$ -	R\$ -	R\$ -	R\$ 5.167,43	0,00%
03.003.002	Reboco ou emboço externo, de parede, com argamassa traço t5 - 1:2:8 (cimento / cal / areia), espessura 2,5 cm	m2	35,64			R\$ 45,39	R\$ 1.617,70	R\$ -	R\$ -	R\$ -	R\$ 1.617,70	0,00%
03.003.003	Chapisco em parede, rústico, com argamassa traço t1 - 1:3 (cimento / areia) - Rev 02 04/2022	m2	35,64			R\$ 23,94	R\$ 853,22	R\$ -	R\$ -	R\$ -	R\$ 853,22	0,00%
03.003.004	Pintura de acabamento com aplicação de fundo preparador epoxi, 01 demão de massa epoxi e 02 demãos de tinta esmalte epoxi branco, e = 35 micra p/ demão - R1	m2	35,64			R\$ 135,10	R\$ 4.814,96	R\$ -	R\$ -	R\$ -	R\$ 4.814,96	0,00%
<b>03.004</b>	<b>MARCO "SIMBOLO ITABAIANA"</b>						<b>R\$ 18.881,81</b>	<b>R\$ -</b>	<b>R\$ -</b>	<b>R\$ -</b>	<b>R\$ 18.881,81</b>	<b>0,00%</b>
03.004.001	Alvenaria tijolo cerâmico meioço (5x9x19), esp = 0,09m (single), com argamassa traço t5 - 1:2:8 (cimento / cal / areia) c/ junta de 2,0cm - R1	m2	16,10			R\$ 120,18	R\$ 1.934,90	R\$ -	R\$ -	R\$ -	R\$ 1.934,90	0,00%
03.004.002	Reboco ou emboço externo, de parede, com argamassa traço t5 - 1:2:8 (cimento / cal / areia), espessura 2,5 cm	m2	32,20			R\$ 45,39	R\$ 1.461,56	R\$ -	R\$ -	R\$ -	R\$ 1.461,56	0,00%
03.004.003	Chapisco em parede, rústico, com argamassa traço t1 - 1:3 (cimento / areia) - Rev 02 04/2022	m2	32,20			R\$ 23,94	R\$ 770,87	R\$ -	R\$ -	R\$ -	R\$ 770,87	0,00%
03.004.004	Aterro com areia fina, compactado mecanicamente, inclusive aquisição em depósito de material, exclusive transporte - Rev.04	m³	16,56			R\$ 173,82	R\$ 2.878,46	R\$ -	R\$ -	R\$ -	R\$ 2.878,46	0,00%
03.004.005	Carga mecânica de material de 1ª categoria	m3	20,70			R\$ 1,21	R\$ 25,05	R\$ -	R\$ -	R\$ -	R\$ 25,05	0,00%
03.004.006	Transporte local com caminhão basculante de 10m³, em rodovia pavimentada (construção) densidade=1,5t/m³	tkm	372,60			R\$ 1,07	R\$ 398,68	R\$ -	R\$ -	R\$ -	R\$ 398,68	0,00%
03.004.007	Concreto simples fabricado na obra, fck=15 mpa, lançado e adensado	m3	2,05			R\$ 702,31	R\$ 1.439,74	R\$ -	R\$ -	R\$ -	R\$ 1.439,74	0,00%
03.004.008	Pintura de piso com tinta acrílica, aplicação manual, 2 demãos, incluso fundo preparador. af. 05/2021	m2	41,10			R\$ 18,56	R\$ 762,82	R\$ -	R\$ -	R\$ -	R\$ 762,82	0,00%
03.004.009	Pintura de acabamento com aplicação de fundo preparador epoxi, 01 demão de massa epoxi e 02 demãos de tinta esmalte epoxi branco, e = 35 micra p/ demão - R1	m2	16,10			R\$ 135,10	R\$ 2.175,11	R\$ -	R\$ -	R\$ -	R\$ 2.175,11	0,00%
03.004.010	Revestimento metálico em alumínio composto (Alucobond), e=0,3mm, pintura Kaynar 500 composta por seis camadas, inclusive estrutura metálica auxiliar em perfil de viga "U" de 2" - fornecimento e montagem	m2	11,27			R\$ 624,19	R\$ 7.034,62	R\$ -	R\$ -	R\$ -	R\$ 7.034,62	0,00%
<b>03.005</b>	<b>CANTEIRO "PERGOLADOS"</b>						<b>R\$ 29.733,77</b>	<b>R\$ -</b>	<b>R\$ -</b>	<b>R\$ -</b>	<b>R\$ 29.733,77</b>	<b>0,00%</b>

Assinado de forma digital por MILTON SALES  
SANTANA:81309147191  
Dados: 2024.12.03 15:27:33 -03'00'

Yan Henrique Favares Santana  
Eng.º Civil CREA 2715638353  
Coordenador de Núcleo  
Prefeitura Municipal de Itabaiana

José Robson Santos da Silva  
Eng.º Civil - CREA/SE 272023695-4  
Coordenador de Núcleo  
Prefeitura Municipal de Itabaiana

OBRA: CONSTRUÇÃO DO CANTEIRO CENTRAL DA AVENIDA JOÃO DE DEUS SOUZA		BM		1		CONTRATO:166/2024							
CONTRATANTE: Prefeitura Municipal de Itabaiana		PERÍODO: 18/10/2024 a 18/11/2024		FONTE DE RECURSOS : RECURSO FEDERAL									
Item	Discriminação dos Serviços	Und	Quantidade			Preço Unitário (R\$)	Valor (R\$)						
			Contratado	Acumulado Anterior	Do Período		Total	Contratado	Acumulado Anterior	Do Período	Acumulado até o período	Saldo a Medir	% Medido
03.005.001	Pavimentação em bloco de concreto vibroprensado, intertravado, colorido, 10x20cm, e=8cm, 46un/m2, NBR9781, Fck(min)=35MPa, sob coxim areia grossa compactada c/ placa vibratória, e(comp.)=6cm, rejuntado c/ areia fina.	m2	24,94	-	-	R\$ 110,95	R\$ 2.767,09	R\$ -	R\$ -	R\$ -	R\$ -	R\$ 2.767,09	0,00%
03.005.002	Pavimentação em bloco de concreto vibroprensado, intertravado, cor natural, 16 faces, 11x22cm, e=8cm, 39un/m2, NBR9781, Fck(min)=35MPa, sob coxim areia grossa compactada c/ placa vibratória, e(comp.)=6cm, rejuntado c/ areia fina.	m2	25,82	-	-	R\$ 103,00	R\$ 2.659,46	R\$ -	R\$ -	R\$ -	R\$ -	R\$ 2.659,46	0,00%
03.005.003	Grama esmeralda em placas, fornecimento e plantio	m2	32,26	-	-	R\$ 24,05	R\$ 775,85	R\$ -	R\$ -	R\$ -	R\$ -	R\$ 775,85	0,00%
03.005.004	Instalação de pergolado de madeira, em maçaranduba, angelim ou equivalente da região, fixado com concreto sobre solo. af_11/2021	m2	56,57	-	-	R\$ 328,07	R\$ 18.558,92	R\$ -	R\$ -	R\$ -	R\$ -	R\$ 18.558,92	0,00%
03.005.005	Banco de concreto em alvenaria de tijolos, assento em concreto armado, sem encosto, pintado com tinta acrílica, 2 demãos	m	22,80	-	-	R\$ 218,09	R\$ 4.972,45	R\$ -	R\$ -	R\$ -	R\$ -	R\$ 4.972,45	0,00%
<b>03.006</b>	<b>DIVERSOS</b>						<b>R\$ 25.022,45</b>	<b>R\$ -</b>	<b>R\$ -</b>	<b>R\$ -</b>	<b>R\$ -</b>	<b>R\$ 25.022,45</b>	<b>0,00%</b>
03.006.001	Grama esmeralda em placas, fornecimento e plantio	m2	395,09	-	-	R\$ 24,05	R\$ 9.501,91	R\$ -	R\$ -	R\$ -	R\$ -	R\$ 9.501,91	0,00%
03.006.002	Banco de concreto em alvenaria de tijolos, assento em concreto armado, sem encosto, pintado com tinta acrílica, 2 demãos	m	32,89	-	-	R\$ 218,09	R\$ 7.172,98	R\$ -	R\$ -	R\$ -	R\$ -	R\$ 7.172,98	0,00%
03.006.003	Rampa padrão para acesso de deficientes a passeio público, em concreto simples Fck=25MPa, despolada, com pintura indicativa em novacor, 02 demãos	un	2,00	-	-	R\$ 380,66	R\$ 761,32	R\$ -	R\$ -	R\$ -	R\$ -	R\$ 761,32	0,00%
03.006.004	Lixeira em fibra de vidro, com capacidade 50L com suporte (poste), FIOBERGLASS, REF. CLPD1085 ou similar	un	3,00	-	-	R\$ 410,89	R\$ 1.232,67	R\$ -	R\$ -	R\$ -	R\$ -	R\$ 1.232,67	0,00%
03.006.005	Pintura de piso com tinta acrílica, aplicação manual, 2 demãos, incluso fundo preparador. af_05/2021	m2	112,79	-	-	R\$ 18,56	R\$ 2.093,38	R\$ -	R\$ -	R\$ -	R\$ -	R\$ 2.093,38	0,00%
03.006.006	Limpeza geral	m2	1.453,99	-	-	R\$ 2,93	R\$ 4.260,19	R\$ -	R\$ -	R\$ -	R\$ -	R\$ 4.260,19	0,00%
<b>04</b>	<b>ROTATORIA 2</b>						<b>R\$ 280.134,49</b>	<b>R\$ -</b>	<b>R\$ -</b>	<b>R\$ -</b>	<b>R\$ -</b>	<b>R\$ 280.134,49</b>	<b>0,00%</b>
<b>04.001</b>	<b>MOVIMENTAÇÃO DE TERRA</b>						<b>R\$ 65.001,68</b>	<b>R\$ -</b>	<b>R\$ -</b>	<b>R\$ -</b>	<b>R\$ -</b>	<b>R\$ 65.001,68</b>	<b>0,00%</b>
04.001.001	Limpeza mecanizada do terreno c/ retroescavadeira (vegetação rasteira) inclusive carga e transporte - dist até 1km	m2	1.963,50	-	-	R\$ 2,41	R\$ 4.732,04	R\$ -	R\$ -	R\$ -	R\$ -	R\$ 4.732,04	0,00%
04.001.002	Regularização mecanizada de áreas	m2	1.963,50	-	-	R\$ 1,14	R\$ 2.238,39	R\$ -	R\$ -	R\$ -	R\$ -	R\$ 2.238,39	0,00%
04.001.003	Material para sub-base, cbr>20, adquirido solto na jazida, inclusive carga (posto na cacamba), exclusive transporte	m3	981,75	-	-	R\$ 14,82	R\$ 14.549,54	R\$ -	R\$ -	R\$ -	R\$ -	R\$ 14.549,54	0,00%
04.001.004	Transporte local com caminhão basculante de 10m³, em rodovia pavimentada (construção) densidade=1,5t/m³	tkm	17.671,50	-	-	R\$ 1,07	R\$ 18.908,51	R\$ -	R\$ -	R\$ -	R\$ -	R\$ 18.908,51	0,00%
04.001.005	Execução de aterro compactado,sem controle do grau de compactação e sem forn. de material	m3	981,75	-	-	R\$ 25,03	R\$ 24.573,20	R\$ -	R\$ -	R\$ -	R\$ -	R\$ 24.573,20	0,00%
<b>04.002</b>	<b>PAVIMENTAÇÃO</b>						<b>R\$ 138.300,65</b>	<b>R\$ -</b>	<b>R\$ -</b>	<b>R\$ -</b>	<b>R\$ -</b>	<b>R\$ 138.300,65</b>	<b>0,00%</b>
04.002.001	Meio-fio pré moldado de concreto simples (0,12 x 0,30 x 1,00m), rejuntado com argamassa de cimento e areia no traço 1:3	m	580,20	-	-	R\$ 41,29	R\$ 23.956,46	R\$ -	R\$ -	R\$ -	R\$ -	R\$ 23.956,46	0,00%
04.002.002	Material para sub-base, cbr>20, adquirido solto na jazida, inclusive carga (posto na cacamba), exclusive transporte	m3	105,00	-	-	R\$ 14,82	R\$ 1.556,10	R\$ -	R\$ -	R\$ -	R\$ -	R\$ 1.556,10	0,00%
04.002.003	Transporte local com caminhão basculante de 10m³, em rodovia pavimentada (construção) densidade=1,5t/m³	tkm	1.890,00	-	-	R\$ 1,07	R\$ 2.022,30	R\$ -	R\$ -	R\$ -	R\$ -	R\$ 2.022,30	0,00%
04.002.004	Execução de aterro compactado,sem controle do grau de compactação e sem forn. de material	m3	105,00	-	-	R\$ 25,03	R\$ 2.628,15	R\$ -	R\$ -	R\$ -	R\$ -	R\$ 2.628,15	0,00%
04.002.005	Lona plástica preta	m2	957,60	-	-	R\$ 7,05	R\$ 6.751,08	R\$ -	R\$ -	R\$ -	R\$ -	R\$ 6.751,08	0,00%
04.002.006	Piso em concreto simples despolado, fck = 21 MPa, e = 7 cm, com forma em quadros 2,0x2,0m, para juntas de concretagem - tres usos	m2	957,60	-	-	R\$ 49,95	R\$ 47.832,12	R\$ -	R\$ -	R\$ -	R\$ -	R\$ 47.832,12	0,00%
04.002.007	Pintura de piso com tinta acrílica, aplicação manual, 2 demãos, incluso fundo preparador. af_05/2021	m2	957,60	-	-	R\$ 18,56	R\$ 17.773,06	R\$ -	R\$ -	R\$ -	R\$ -	R\$ 17.773,06	0,00%
04.002.008	Pavimentação em bloco de concreto vibroprensado, intertravado, colorido, 10x20cm, e=8cm, 46un/m2, NBR9781, Fck(min)=35MPa, sob coxim areia grossa compactada c/ placa vibratória, e(comp.)=6cm, rejuntado c/ areia fina.	m2	322,50	-	-	R\$ 110,95	R\$ 35.781,38	R\$ -	R\$ -	R\$ -	R\$ -	R\$ 35.781,38	0,00%
<b>04.003</b>	<b>ALVENARIA DE PEDRA</b>						<b>R\$ 16.971,42</b>	<b>R\$ -</b>	<b>R\$ -</b>	<b>R\$ -</b>	<b>R\$ -</b>	<b>R\$ 16.971,42</b>	<b>0,00%</b>
04.003.001	Escavação manual de vala ou cava em material de 1ª categoria, profundidade até 1,50m	m3	7,04	-	-	R\$ 64,72	R\$ 455,63	R\$ -	R\$ -	R\$ -	R\$ -	R\$ 455,63	0,00%

Assinado de forma digital por MILTON SALES  
SANTANA:81309147191  
Dados: 2024.12.03 15:27:43 -03'00'

Yan Henrique Tavares Santana  
Engº Civil CREA 2715638353  
Coordenador de Núcleo

Jose Robson Santos da Paixão  
Engº Civil - CREA/SE 2720298954  
Coordenador de Núcleo  
Prefeitura Municipal de Itabaiana

OBRA: CONSTRUÇÃO DO CANTEIRO CENTRAL DA AVENIDA JOÃO DE DEUS SOUZA		BM		1		CONTRATO:166/2024						
CONTRATANTE: Prefeitura Municipal de Itabaiana		PERÍODO: 18/10/2024 a 18/11/2024		FONTE DE RECURSOS : RECURSO FEDERAL								
Item	Discriminação dos Serviços	Und	Quantidade			Preço Unitário (R\$)	Valor (R\$)					
			Contratado	Acumulado Anterior	Do Período		Total	Contratado	Acumulado Anterior	Do Período	Acumulado até o período	Saldo a Medir
04.003.002	Carga manual de material de 1ª categoria	m3	8,40			R\$ 12,91	R\$ 108,44	R\$ -	R\$ -	R\$ -	R\$ 108,44	0,00%
04.003.003	Transporte local com caminhão basculante de 10m³, em rodovia pavimentada (construção) densidade=1,5t/m³	tkm	30,40			R\$ 1,07	R\$ 32,53	R\$ -	R\$ -	R\$ -	R\$ 32,53	0,00%
04.003.004	Alvenaria pedra calcária argamassada c/ cimento e areia traço t-4 (1:5) - 1 saco cimento 50kg / 5 pedras areia diam. 0,35z0,45x0,23m - Confecção mecânica e transporte	m3	19,47			R\$ 636,19	R\$ 12.386,62	R\$ -	R\$ -	R\$ -	R\$ 12.386,62	0,00%
04.003.005	Chapisco em parede com argamassa traço t1 - 1:3 (cimento / areia) - Revisado 08/2015	m2	39,10			R\$ 8,12	R\$ 317,49	R\$ -	R\$ -	R\$ -	R\$ 317,49	0,00%
04.003.006	Reboco ou emboço externo, de parede, com argamassa traço t5 - 1:2,8 (cimento - cal / areia), espessura 2,0 cm	m2	39,10			R\$ 42,28	R\$ 1.653,15	R\$ -	R\$ -	R\$ -	R\$ 1.653,15	0,00%
04.003.007	Pintura para exteriores, sobre paredes, com lixamento, aplicação de 01 demão de líquido selador acrílico, 02 demãos de massa acrílica e 02 demãos de tinta pva latex convencional para exteriores - Rev 03	m2	39,10			R\$ 51,60	R\$ 2.017,56	R\$ -	R\$ -	R\$ -	R\$ 2.017,56	0,00%
<b>04.004</b>	<b>ESCULTURA DE CONCRETO ARMADO</b>						<b>R\$ 17.900,25</b>	<b>R\$ -</b>	<b>R\$ -</b>	<b>R\$ -</b>	<b>R\$ 17.900,25</b>	<b>0,00%</b>
04.004.001	Chapisco em parede, rústico, com argamassa traço t1 - 1:3 (cimento / areia) - Rev 02_04/2022	m2	36,72			R\$ 23,94	R\$ 879,08	R\$ -	R\$ -	R\$ -	R\$ 879,08	0,00%
04.004.002	Reboco ou emboço externo, de parede, com argamassa traço t5 - 1:2,8 (cimento - cal / areia), espessura 2,5 cm	m2	36,72			R\$ 45,39	R\$ 1.666,72	R\$ -	R\$ -	R\$ -	R\$ 1.666,72	0,00%
04.004.003	Pintura de acabamento com aplicação de fundo preparador epoxi, 01 demão de massa epoxi e 02 demãos de tinta esmalte epoxi branco, e = 35 micra p/ demão - R1	m2	36,72			R\$ 135,10	R\$ 4.960,87	R\$ -	R\$ -	R\$ -	R\$ 4.960,87	0,00%
04.004.004	Concreto armado fck=15MPa fabricado na obra, adensado e lançado, para Uso Geral, com formas planas em compensado resinado 12mm (05 usos)	m3	3,54			R\$ 2.936,04	R\$ 10.393,58	R\$ -	R\$ -	R\$ -	R\$ 10.393,58	0,00%
<b>04.005</b>	<b>DIVERSOS</b>						<b>R\$ 41.960,49</b>	<b>R\$ -</b>	<b>R\$ -</b>	<b>R\$ -</b>	<b>R\$ 41.960,49</b>	<b>0,00%</b>
04.005.001	Grama esmeralda em placas, fornecimento e plantio	m2	608,30			R\$ 24,05	R\$ 14.629,62	R\$ -	R\$ -	R\$ -	R\$ 14.629,62	0,00%
04.005.002	Banco de concreto em alvenaria de tijolos, assento em concreto armado, sem encosto, pintado com tinta acrílica, 2 demãos	m	73,10			R\$ 218,09	R\$ 15.942,38	R\$ -	R\$ -	R\$ -	R\$ 15.942,38	0,00%
04.005.003	Rampa padrão para acesso de deficientes a passeio público, em concreto simples Fck=25MPa, desmoldada, com pintura indicativa em novacor, 02 demãos	un	2,00			R\$ 380,66	R\$ 761,32	R\$ -	R\$ -	R\$ -	R\$ 761,32	0,00%
04.005.004	Lixeira em fibra de vidro, com capacidade 50l, com suporte (poste), FIOBERGLASS, REF. CLPD1085 ou similar	un	4,00			R\$ 410,89	R\$ 1.643,56	R\$ -	R\$ -	R\$ -	R\$ 1.643,56	0,00%
04.005.005	Pintura de piso com tinta acrílica, aplicação manual, 2 demãos, incluso fundo preparador, af. 05/2021	m2	174,06			R\$ 18,56	R\$ 3.230,55	R\$ -	R\$ -	R\$ -	R\$ 3.230,55	0,00%
04.005.006	Limpeza geral	m2	1.963,50			R\$ 2,93	R\$ 5.753,06	R\$ -	R\$ -	R\$ -	R\$ 5.753,06	0,00%
<b>05</b>	<b>RÓTULA 3</b>						<b>R\$ 312.182,52</b>	<b>R\$ -</b>	<b>R\$ -</b>	<b>R\$ -</b>	<b>R\$ 312.182,52</b>	<b>0,00%</b>
<b>05.001</b>	<b>MOVIMENTAÇÃO DE TERRA</b>						<b>R\$ 65.001,68</b>	<b>R\$ -</b>	<b>R\$ -</b>	<b>R\$ -</b>	<b>R\$ 65.001,68</b>	<b>0,00%</b>
05.001.001	Limpeza mecanizada do terreno c/ retroscavadeira (vegetação rasteira) inclusive carga e transporte - dmt até 1km	m2	1.963,50			R\$ 2,41	R\$ 4.732,04	R\$ -	R\$ -	R\$ -	R\$ 4.732,04	0,00%
05.001.002	Regularização mecanizada de áreas	m2	1.963,50			R\$ 1,14	R\$ 2.238,39	R\$ -	R\$ -	R\$ -	R\$ 2.238,39	0,00%
05.001.003	Material para sub-base, cbr>20, adquirido solto na jazida, inclusive carga (posto na caçamba), exclusive transporte	m3	981,75			R\$ 14,82	R\$ 14.549,54	R\$ -	R\$ -	R\$ -	R\$ 14.549,54	0,00%
05.001.004	Transporte local com caminhão basculante de 10m³, em rodovia pavimentada (construção) densidade=1,5t/m³	tkm	17.671,50			R\$ 1,07	R\$ 18.908,51	R\$ -	R\$ -	R\$ -	R\$ 18.908,51	0,00%
05.001.005	Execução de aterro compactado, sem controle do grau de compactação e sem forn. de material	m3	981,75			R\$ 25,03	R\$ 24.573,20	R\$ -	R\$ -	R\$ -	R\$ 24.573,20	0,00%
<b>05.002</b>	<b>PAVIMENTAÇÃO</b>						<b>R\$ 136.913,26</b>	<b>R\$ -</b>	<b>R\$ -</b>	<b>R\$ -</b>	<b>R\$ 136.913,26</b>	<b>0,00%</b>
05.002.001	Meio-fio pré moldado de concreto simples (0,12 x 0,30 x 1,00m), rejuntado com argamassa de cimento e areia no traço 1:3	m	365,00			R\$ 41,29	R\$ 15.070,85	R\$ -	R\$ -	R\$ -	R\$ 15.070,85	0,00%
05.002.002	Material para sub-base, cbr>20, adquirido solto na jazida, inclusive carga (posto na caçamba), exclusive transporte	m3	114,06			R\$ 14,82	R\$ 1.690,37	R\$ -	R\$ -	R\$ -	R\$ 1.690,37	0,00%
05.002.003	Transporte local com caminhão basculante de 10m³, em rodovia pavimentada (construção) densidade=1,5t/m³	tkm	171,09			R\$ 1,07	R\$ 183,07	R\$ -	R\$ -	R\$ -	R\$ 183,07	0,00%
05.002.004	Execução de aterro compactado, sem controle do grau de compactação e sem forn. de material	m3	114,06			R\$ 25,03	R\$ 2.854,92	R\$ -	R\$ -	R\$ -	R\$ 2.854,92	0,00%
05.002.005	Lona plástica preta	m2	858,61			R\$ 7,05	R\$ 6.053,20	R\$ -	R\$ -	R\$ -	R\$ 6.053,20	0,00%

Assinado de forma digital por MILTON SALES  
SANTANA:81309147191  
Dados: 2024.12.03 15:27:53 -03'00'

Yan Henrique Avarés Santana  
Eng.º Civil CREA 2715638353  
Coordenador de Núcleo  
Prefeitura Municipal de Itabaiana

José Robson Santos da Paixão  
Eng.º Civil - CREA/SE 2720298954  
Coordenador de Núcleo  
Prefeitura Municipal de Itabaiana

MOBICON		MOBICON CONSTRUTORA LTDA.				PREFEITURA MUNICIPAL DE ITABAIANA							
OBRA: CONSTRUÇÃO DO CANTEIRO CENTRAL DA AVENIDA JOÃO DE DEUS SOUZA					BM		1	CONTRATO:166/2024					
CONTRATANTE: Prefeitura Municipal de Itabaiana					PERÍODO: 18/10/2024 a 18/11/2024		FONTE DE RECURSOS : RECURSO FEDERAL						
Item	Discriminação dos Serviços	Und	Quantidade				Preço Unitário (R\$)	Valor (R\$)					
			Contratado	Acumulado Anterior	Do Período	Total		Contratado	Acumulado Anterior	Do Período	Acumulado até o período	Saldo a Medir	% Medido
05.002.006	Piso em concreto simples desarmado, fck = 21 MPa, e = 7 cm, com forma em quadros 2,0x2,0m, para juntas de concretagem - tres usos	m2	858,61			-	R\$ 49,95	R\$ 42.887,57	R\$ -	R\$ -	R\$ -	R\$ 42.887,57	0,00%
05.002.007	Pintura de piso com tinta acrílica, aplicação manual, 2 demãos, incluso fundo preparador. af_05/2021	m2	858,61			-	R\$ 18,56	R\$ 15.935,80	R\$ -	R\$ -	R\$ -	R\$ 15.935,80	0,00%
05.002.008	Pavimentação em bloco de concreto vibroprensado, intertravado, colorido, 10x20cm, e=8cm, 46un/m2, NBR9781, Fck(min)=35MPa, sob coxim areia grossa compactada c/ placa vibratória, e(comp.)=6cm, rejuntado c/ areia fina.	m2	470,82			-	R\$ 110,95	R\$ 52.237,48	R\$ -	R\$ -	R\$ -	R\$ 52.237,48	0,00%
<b>05.003</b>	<b>ALVENARIA DE PEDRA E BLOCO CERÂMICO</b>							<b>R\$ 22.394,77</b>	<b>R\$ -</b>	<b>R\$ -</b>	<b>R\$ -</b>	<b>R\$ 22.394,77</b>	<b>0,00%</b>
05.003.001	Escavação manual de vala ou cava em material de 1ª categoria, profundidade até 1,50m	m3	15,00			-	R\$ 64,72	R\$ 970,80	R\$ -	R\$ -	R\$ -	R\$ 970,80	0,00%
05.003.002	Carga mecânica de material de 1ª categoria	m3	18,00			-	R\$ 1,21	R\$ 21,78	R\$ -	R\$ -	R\$ -	R\$ 21,78	0,00%
05.003.003	Transporte local com caminhão basculante de 10m³, em rodovia pavimentada (construção) densidade=1,5t/m³	tkm	54,00			-	R\$ 1,07	R\$ 57,78	R\$ -	R\$ -	R\$ -	R\$ 57,78	0,00%
05.003.004	Alvenaria pedra calcária argamassada c/ cimento e areia traço 1-4 (1:5) - 1 saco cimento 50kg / 5 pedras areia dim. 0,35x0,45x0,23m - Confeção mecânica e transporte	m3	15,00			-	R\$ 636,19	R\$ 9.542,85	R\$ -	R\$ -	R\$ -	R\$ 9.542,85	0,00%
05.003.005	Alvenaria bloco concreto vedação 9x19x39cm, e= 0,09m, com argamassa traço 1:2:8 (cimento/cal/areia), junta de 1,0cm - Rev.06	m2	43,64			-	R\$ 80,17	R\$ 3.498,62	R\$ -	R\$ -	R\$ -	R\$ 3.498,62	0,00%
05.003.006	Reboco ou emboço externo, de parede, com argamassa traço 1:2:8 (cimento / cal / areia), espessura 2,5 cm	m2	87,28			-	R\$ 45,39	R\$ 3.961,64	R\$ -	R\$ -	R\$ -	R\$ 3.961,64	0,00%
05.003.007	Chapisco em parede, rústico, com argamassa traço 1:1:3 (cimento / areia) - Rev.02_04/2022	m2	87,28			-	R\$ 23,94	R\$ 2.089,48	R\$ -	R\$ -	R\$ -	R\$ 2.089,48	0,00%
05.003.008	Pintura para exteriores, sobre paredes, com lixamento, aplicação de 01 demão de líquido selador acrílico, 02 demãos de massa acrílica e 02 demãos de tinta pva latex convencional para exteriores - Rev 03	m2	43,64			-	R\$ 51,60	R\$ 2.251,82	R\$ -	R\$ -	R\$ -	R\$ 2.251,82	0,00%
<b>05.004</b>	<b>ESCULTURA DE CONCRETO ARMADO</b>							<b>R\$ 28.682,63</b>	<b>R\$ -</b>	<b>R\$ -</b>	<b>R\$ -</b>	<b>R\$ 28.682,63</b>	<b>0,00%</b>
05.004.001	Reboco ou emboço externo, de parede, com argamassa traço 1:2:8 (cimento / cal / areia), espessura 2,5 cm	m2	64,33			-	R\$ 45,39	R\$ 2.919,94	R\$ -	R\$ -	R\$ -	R\$ 2.919,94	0,00%
05.004.002	Chapisco em parede, rústico, com argamassa traço 1:1:3 (cimento / areia) - Rev.02_04/2022	m2	64,33			-	R\$ 23,94	R\$ 1.540,06	R\$ -	R\$ -	R\$ -	R\$ 1.540,06	0,00%
05.004.003	Concreto armado fck=15MPa fabricado na obra, adensado e lançado, para Uso Geral, com formas planas em compensado resinado 12mm (05 usos)	m3	5,29			-	R\$ 2.936,04	R\$ 15.531,65	R\$ -	R\$ -	R\$ -	R\$ 15.531,65	0,00%
05.004.004	Pintura de acabamento com aplicação de fundo preparador epoxi, 01 demão de massa epoxi e 02 demãos de tinta esmalte epoxi branco, e = 35 micra p/ demão - R1	m2	64,33			-	R\$ 135,10	R\$ 8.690,98	R\$ -	R\$ -	R\$ -	R\$ 8.690,98	0,00%
<b>05.005</b>	<b>DIVERSOS</b>							<b>R\$ 59.190,18</b>	<b>R\$ -</b>	<b>R\$ -</b>	<b>R\$ -</b>	<b>R\$ 59.190,18</b>	<b>0,00%</b>
05.005.001	Instalação de pergolado de madeira, em maçaranduba, angelim ou equivalente da região, fixado com concreto sobre solo. af_11/2021	m2	58,80			-	R\$ 328,07	R\$ 19.290,52	R\$ -	R\$ -	R\$ -	R\$ 19.290,52	0,00%
05.005.002	Grama esmeralda em placas, fornecimento e plantio	m2	558,70			-	R\$ 24,05	R\$ 13.436,74	R\$ -	R\$ -	R\$ -	R\$ 13.436,74	0,00%
05.005.003	Banco de concreto em alvenaria de tijolos, assento em concreto armado, sem encosto, pintado com tinta acrílica, 2 demãos	m	54,00			-	R\$ 218,09	R\$ 11.776,86	R\$ -	R\$ -	R\$ -	R\$ 11.776,86	0,00%
05.005.004	Rampa padrão para acesso de deficientes a passeio público, em concreto simples fck=25MPa, desarmada, com pintura indicativa em novacor, 02 demãos	un	2,00			-	R\$ 380,66	R\$ 761,32	R\$ -	R\$ -	R\$ -	R\$ 761,32	0,00%
05.005.005	Lixeira em fibra de vidro, com capacidade 50l, com suporte (poste), FIOBERGLASS, REF. CLPD1085 ou similar	un	4,00			-	R\$ 410,89	R\$ 1.643,56	R\$ -	R\$ -	R\$ -	R\$ 1.643,56	0,00%
05.005.006	Mesa banco (padrão emurb)	un	4,00			-	R\$ 1.123,95	R\$ 4.495,80	R\$ -	R\$ -	R\$ -	R\$ 4.495,80	0,00%
05.005.007	Pintura de piso com tinta acrílica, aplicação manual, 2 demãos, incluso fundo preparador. af_05/2021	m2	109,50			-	R\$ 18,56	R\$ 2.032,32	R\$ -	R\$ -	R\$ -	R\$ 2.032,32	0,00%
05.005.008	Limpeza geral	m2	1.963,50			-	R\$ 2,93	R\$ 5.753,06	R\$ -	R\$ -	R\$ -	R\$ 5.753,06	0,00%
<b>06</b>	<b>CANTEIRO I</b>							<b>R\$ 134.864,64</b>	<b>R\$ -</b>	<b>R\$ 45.957,82</b>	<b>R\$ 45.957,82</b>	<b>R\$ 88.906,82</b>	<b>34,08%</b>
<b>06.001</b>	<b>MOVIMENTAÇÕES DE TERRA</b>							<b>R\$ 45.957,82</b>	<b>R\$ -</b>	<b>R\$ 45.957,82</b>	<b>R\$ 45.957,82</b>	<b>R\$ 0,00</b>	<b>100,00%</b>
06.001.001	Limpeza mecanizada do terreno c/ retroscavadeira (vegetação rasteira) inclusive carga e transporte - dmt até 1km	m2	1.388,25		1.388,25	1.388,25	R\$ 2,41	R\$ 3.345,68	R\$ -	R\$ 3.345,68	R\$ 3.345,68	-R\$ 0,00	100,00%

José Roberto Santos da Silva  
 Eng. Civil - CREA/SE 2720294954  
 Coordenador do Núcleo  
 Prefeitura Municipal de Itabaiana

MOBICON CONSTRUTORA LTDA.		PREFEITURA MUNICIPAL DE ITABAIANA											
OBRA: CONSTRUÇÃO DO CANTEIRO CENTRAL DA AVENIDA JOÃO DE DEUS SOUZA		BM		1		CONTRATO:166/2024							
CONTRATANTE: Prefeitura Municipal de Itabaiana		PERÍODO: 18/10/2024 a 18/11/2024		FONTE DE RECURSOS : RECURSO FEDERAL									
Item	Discriminação dos Serviços	Und	Quantidade				Preço Unitário (R\$)	Valor (R\$)					
			Contratado	Acumulado Anterior	Do Período	Total		Contratado	Acumulado Anterior	Do Período	Acumulado até o período	Saldo a Medir	% Medido
06.001.002	Regularização mecanizada de áreas	m2	1.388,25		1.388,25	1.388,25	R\$ 1,14	R\$ 1.582,61	R\$ -	R\$ 1.582,61	R\$ 1.582,61	R\$ 0,01	100,00%
06.001.003	Material para sub-base, cbr>20, adquirido solto na jazida, inclusive carga (posto na caçamba), exclusive transporte	m3	694,12		694,12	694,12	R\$ 14,82	R\$ 10.286,86	R\$ -	R\$ 10.286,86	R\$ 10.286,86	R\$ 0,00	100,00%
06.001.004	Transporte local com caminhão basculante de 10m³, em rodovia pavimentada (construção) densidade=1,5t/m³	tkm	12.494,25		12.494,25	12.494,25	R\$ 1,07	R\$ 13.368,85	R\$ -	R\$ 13.368,85	R\$ 13.368,85	R\$ 0,00	100,00%
06.001.005	Execução de aterro compactado,sem controle do grau de compactação e sem forn. de material	m3	694,12		694,12	694,12	R\$ 25,03	R\$ 17.373,82	R\$ -	R\$ 17.373,82	R\$ 17.373,82	-R\$ 0,00	100,00%
<b>06.002</b>	<b>PAVIMENTAÇÃO</b>							<b>R\$ 71.164,67</b>	<b>R\$ -</b>	<b>R\$ -</b>	<b>R\$ -</b>	<b>R\$ 71.164,67</b>	<b>0,00%</b>
06.002.001	Meio-fio pré moldado de concreto simples (0,12 x 0,30 x 1,00m), rejuntado com argamassa de cimento e areia no traço 1:3	m	461,25			-	R\$ 41,29	R\$ 19.045,01	R\$ -	R\$ -	R\$ -	R\$ 19.045,01	0,00%
06.002.002	Lona plástica preta	m2	372,47			-	R\$ 7,05	R\$ 2.625,91	R\$ -	R\$ -	R\$ -	R\$ 2.625,91	0,00%
06.002.003	Piso em concreto simples despolado, fck = 21 MPa, e = 7 cm, com forma em quadros 2,0x2,0m, para juntas de concretagem - tres usos	m2	372,47			-	R\$ 49,95	R\$ 18.604,88	R\$ -	R\$ -	R\$ -	R\$ 18.604,88	0,00%
06.002.004	Pavimentação em concreto usinado, bomb., lançado e adensado, armado, fck=25mpa, estampado, colorido, tipo tech - stone ou similar, e = 8cm, tela soldada q61, regulariz. compac. subleito, lona plástica, incl. juntas serrada 5x10 a 40mm - Rev 01	m²	214,67			-	R\$ 143,89	R\$ 30.888,87	R\$ -	R\$ -	R\$ -	R\$ 30.888,87	0,00%
<b>06.003</b>	<b>DIVERSOS</b>							<b>R\$ 17.742,15</b>	<b>R\$ -</b>	<b>R\$ -</b>	<b>R\$ -</b>	<b>R\$ 17.742,15</b>	<b>0,00%</b>
06.003.001	Grama esmeralda em placas, fornecimento e plantio	m2	162,47			-	R\$ 24,05	R\$ 3.907,40	R\$ -	R\$ -	R\$ -	R\$ 3.907,40	0,00%
06.003.002	Rampa padrão para acesso de deficientes a passeio público, em concreto simples Fck=25MPa, despolada, com pintura indicativa em novacor, 02 demãos	un	3,00			-	R\$ 380,66	R\$ 1.141,98	R\$ -	R\$ -	R\$ -	R\$ 1.141,98	0,00%
06.003.003	Pintura de piso com tinta acrílica, aplicação manual, 2 demãos, incluso fundo preparador. af 05/2021	m2	464,72			-	R\$ 18,56	R\$ 8.625,20	R\$ -	R\$ -	R\$ -	R\$ 8.625,20	0,00%
06.003.004	Limpeza geral	m2	1.388,25			-	R\$ 2,93	R\$ 4.067,57	R\$ -	R\$ -	R\$ -	R\$ 4.067,57	0,00%
<b>07</b>	<b>CANTEIRO 2</b>							<b>R\$ 554.117,37</b>	<b>R\$ -</b>	<b>R\$ -</b>	<b>R\$ -</b>	<b>R\$ 554.117,37</b>	<b>0,00%</b>
<b>07.001</b>	<b>MOVIMENTAÇÃO DE TERRA</b>							<b>R\$ 125.207,21</b>	<b>R\$ -</b>	<b>R\$ -</b>	<b>R\$ -</b>	<b>R\$ 125.207,21</b>	<b>0,00%</b>
07.001.001	Limpeza mecanizada do terreno c/ retroescavadeira (vegetação rasteira) inclusive carga e transporte - dmt até 1km	m2	3.782,13			-	R\$ 2,41	R\$ 9.114,93	R\$ -	R\$ -	R\$ -	R\$ 9.114,93	0,00%
07.001.002	Regularização mecanizada de áreas	m2	3.782,13			-	R\$ 1,14	R\$ 4.311,63	R\$ -	R\$ -	R\$ -	R\$ 4.311,63	0,00%
07.001.003	Material para sub-base, cbr>20, adquirido solto na jazida, inclusive carga (posto na caçamba), exclusive transporte	m3	1.891,06			-	R\$ 14,82	R\$ 28.025,51	R\$ -	R\$ -	R\$ -	R\$ 28.025,51	0,00%
07.001.004	Transporte local com caminhão basculante de 10m³, em rodovia pavimentada (construção) densidade=1,5t/m³	tkm	34.039,17			-	R\$ 1,07	R\$ 36.421,91	R\$ -	R\$ -	R\$ -	R\$ 36.421,91	0,00%
07.001.005	Execução de aterro compactado,sem controle do grau de compactação e sem forn. de material	m3	1.891,06			-	R\$ 25,03	R\$ 47.333,23	R\$ -	R\$ -	R\$ -	R\$ 47.333,23	0,00%
<b>07.002</b>	<b>PAVIMENTAÇÃO</b>							<b>R\$ 355.309,34</b>	<b>R\$ -</b>	<b>R\$ -</b>	<b>R\$ -</b>	<b>R\$ 355.309,34</b>	<b>0,00%</b>
07.002.001	Meio-fio pré moldado de concreto simples (0,12 x 0,30 x 1,00m), rejuntado com argamassa de cimento e areia no traço 1:3	m	2.755,14			-	R\$ 41,29	R\$ 113.759,73	R\$ -	R\$ -	R\$ -	R\$ 113.759,73	0,00%
07.002.002	Lona plástica preta	m2	1.718,35			-	R\$ 7,05	R\$ 12.114,37	R\$ -	R\$ -	R\$ -	R\$ 12.114,37	0,00%
07.002.003	Piso em concreto simples despolado, fck = 21 MPa, e = 7 cm, com forma em quadros 2,0x2,0m, para juntas de concretagem - tres usos	m2	1.718,35			-	R\$ 49,95	R\$ 85.831,58	R\$ -	R\$ -	R\$ -	R\$ 85.831,58	0,00%
07.002.004	Pavimentação em concreto usinado, bomb., lançado e adensado, armado, fck=25mpa, estampado, colorido, tipo tech - stone ou similar, e = 8cm, tela soldada q61, regulariz. compac. subleito, lona plástica, incl. juntas serrada 5x10 a 40mm - Rev 01	m²	998,01			-	R\$ 143,89	R\$ 143.603,66	R\$ -	R\$ -	R\$ -	R\$ 143.603,66	0,00%
<b>07.003</b>	<b>DIVERSOS</b>							<b>R\$ 73.600,82</b>	<b>R\$ -</b>	<b>R\$ -</b>	<b>R\$ -</b>	<b>R\$ 73.600,82</b>	<b>0,00%</b>
07.003.001	Grama esmeralda em placas, fornecimento e plantio	m2	784,90			-	R\$ 24,05	R\$ 18.876,85	R\$ -	R\$ -	R\$ -	R\$ 18.876,85	0,00%
07.003.002	Rampa padrão para acesso de deficientes a passeio público, em concreto simples Fck=25MPa, despolada, com pintura indicativa em novacor, 02 demãos	un	4,00			-	R\$ 380,66	R\$ 1.522,64	R\$ -	R\$ -	R\$ -	R\$ 1.522,64	0,00%
07.003.003	Pintura de piso com tinta acrílica, aplicação manual, 2 demãos, incluso fundo preparador. af 05/2021	m2	2.269,38			-	R\$ 18,56	R\$ 42.119,69	R\$ -	R\$ -	R\$ -	R\$ 42.119,69	0,00%
07.003.004	Limpeza geral	m2	3.782,13			-	R\$ 2,93	R\$ 11.081,64	R\$ -	R\$ -	R\$ -	R\$ 11.081,64	0,00%
<b>08</b>	<b>CANTEIRO 3</b>							<b>R\$ 350.960,48</b>	<b>R\$ -</b>	<b>R\$ -</b>	<b>R\$ -</b>	<b>R\$ 350.960,48</b>	<b>0,00%</b>
<b>08.001</b>	<b>MOVIMENTAÇÃO DE TERRA</b>							<b>R\$ 85.015,75</b>	<b>R\$ -</b>	<b>R\$ -</b>	<b>R\$ -</b>	<b>R\$ 85.015,75</b>	<b>0,00%</b>

Assinado de forma digital por MILTON  
SALES SANTANA:81309147191  
Dados: 2024.12.03 15:28:17 -03'00'

Yan Henrique Xavares Santana  
Eng° Civil CREA 2715638353  
Coordenador de Núcleo  
Prefeitura Municipal de Itabaiana

Eng. Civil - CREA/SE 2720298954  
Coordenador de Núcleo  
Prefeitura Municipal de Itabaiana



MOBICON CONSTRUTORA LTDA.

PREFEITURA MUNICIPAL DE ITABAIANA

OBRA: CONSTRUÇÃO DO CANTEIRO CENTRAL DA AVENIDA JOÃO DE DEUS SOUZA				BM		1		CONTRATO:166/2024						
CONTRATANTE: Prefeitura Municipal de Itabaiana				PERÍODO: 18/10/2024 a 18/11/2024				FONTE DE RECURSOS : RECURSO FEDERAL						
Item	Discriminação dos Serviços	Und	Quantidade				Preço Unitário (R\$)	Valor (R\$)						
			Contratado	Acumulado Anterior	Do Período	Total		Contratado	Acumulado Anterior	Do Período	Acumulado até o período	Saldo a Medir	% Medido	
08.001.001	Limpeza mecanizada do terreno c/ retroscavadeira (vegetação rasteira) inclusive carga e transporte - dmt até 1km	m2	2.568,07			-	R\$ 2,41	R\$ 6.189,05	R\$ -	R\$ -	R\$ -	R\$ -	R\$ 6.189,05	0,00%
08.001.002	Regularização mecanizada de áreas	m2	2.568,07			-	R\$ 1,14	R\$ 2.927,60	R\$ -	R\$ -	R\$ -	R\$ -	R\$ 2.927,60	0,00%
08.001.003	Material para sub-base, cbr>20, adquirido sofo na jazida, inclusive carga (posto na caçamba), exclusive transporte	m3	1.284,03			-	R\$ 14,82	R\$ 19.029,32	R\$ -	R\$ -	R\$ -	R\$ -	R\$ 19.029,32	0,00%
08.001.004	Transporte local com caminhão basculante de 10m³, em rodovia pavimentada (construção) densidade=1,5t/m³	tkm	23.112,63			-	R\$ 1,07	R\$ 24.730,51	R\$ -	R\$ -	R\$ -	R\$ -	R\$ 24.730,51	0,00%
08.001.005	Execução de aterro compactado,sem controle do grau de compactação e sem forn. de material	m3	1.284,03			-	R\$ 25,03	R\$ 32.139,27	R\$ -	R\$ -	R\$ -	R\$ -	R\$ 32.139,27	0,00%
<b>08.002</b>	<b>PAVIMENTAÇÃO</b>							<b>R\$ 217.628,52</b>	<b>R\$ -</b>	<b>R\$ -</b>	<b>R\$ -</b>	<b>R\$ -</b>	<b>R\$ 217.628,52</b>	<b>0,00%</b>
08.002.001	Meio-fio pré moldado de concreto simples (0,12 x 0,30 x 1,00m), rejuntado com argamassa de cimento e areia no traço 1:3	m	1.633,71			-	R\$ 41,29	R\$ 67.455,89	R\$ -	R\$ -	R\$ -	R\$ -	R\$ 67.455,89	0,00%
08.002.002	Lona plástica preta	m2	1.183,54			-	R\$ 7,05	R\$ 8.343,96	R\$ -	R\$ -	R\$ -	R\$ -	R\$ 8.343,96	0,00%
08.002.003	Piso em concreto simples despolado, fck = 21 MPa, e = 7 cm, com forma em quadros 2,0x2,0m, para juntas de concretagem - tres usos	m2	1.183,54			-	R\$ 49,95	R\$ 59.117,82	R\$ -	R\$ -	R\$ -	R\$ -	R\$ 59.117,82	0,00%
08.002.004	Pavimentação em concreto usinado, bomb., lançado e adensado, armado, fck=25mpa, estampado, colorido, tipo tech - stone ou similar, e = 8cm, tela soldada q61, regulariz. compac. subleito, lona plástica, incl. juntas serrada 5x10 a 40mm - Rev 01	m²	574,82			-	R\$ 143,89	R\$ 82.710,85	R\$ -	R\$ -	R\$ -	R\$ -	R\$ 82.710,85	0,00%
<b>08.003</b>	<b>DIVERSOS</b>							<b>R\$ 48.316,21</b>	<b>R\$ -</b>	<b>R\$ -</b>	<b>R\$ -</b>	<b>R\$ -</b>	<b>R\$ 48.316,21</b>	<b>0,00%</b>
08.003.001	Grama esmeralda em placas, fornecimento e plantio	m2	467,29			-	R\$ 24,05	R\$ 11.238,32	R\$ -	R\$ -	R\$ -	R\$ -	R\$ 11.238,32	0,00%
08.003.002	Rampa padrão para acesso de deficientes a passeio público, em concreto simples Fck=25MPa, despolada, com pintura indicativa em novacor, 02 demãos	un	4,00			-	R\$ 380,66	R\$ 1.522,64	R\$ -	R\$ -	R\$ -	R\$ -	R\$ 1.522,64	0,00%
08.003.003	Pintura de piso com tinta acrílica, aplicação manual, 2 demãos, incluso fundo preparador. af. 05/2021	m2	1.510,28			-	R\$ 18,56	R\$ 28.030,80	R\$ -	R\$ -	R\$ -	R\$ -	R\$ 28.030,80	0,00%
08.003.004	Limpeza geral	m2	2.568,07			-	R\$ 2,93	R\$ 7.524,45	R\$ -	R\$ -	R\$ -	R\$ -	R\$ 7.524,45	0,00%
<b>09</b>	<b>CANTEIRO 4</b>							<b>R\$ 166.550,30</b>	<b>R\$ -</b>	<b>R\$ -</b>	<b>R\$ -</b>	<b>R\$ -</b>	<b>R\$ 166.550,30</b>	<b>0,00%</b>
<b>09.001</b>	<b>MOVIMENTAÇÃO DE TERRA</b>							<b>R\$ 52.977,26</b>	<b>R\$ -</b>	<b>R\$ -</b>	<b>R\$ -</b>	<b>R\$ -</b>	<b>R\$ 52.977,26</b>	<b>0,00%</b>
09.001.001	Limpeza mecanizada do terreno c/ retroscavadeira (vegetação rasteira) inclusive carga e transporte - dmt até 1km	m2	1.600,28			-	R\$ 2,41	R\$ 3.856,67	R\$ -	R\$ -	R\$ -	R\$ -	R\$ 3.856,67	0,00%
09.001.002	Regularização mecanizada de áreas	m2	1.600,28			-	R\$ 1,14	R\$ 1.824,32	R\$ -	R\$ -	R\$ -	R\$ -	R\$ 1.824,32	0,00%
09.001.003	Material para sub-base, cbr>20, adquirido sofo na jazida, inclusive carga (posto na caçamba), exclusive transporte	m3	800,14			-	R\$ 14,82	R\$ 11.858,07	R\$ -	R\$ -	R\$ -	R\$ -	R\$ 11.858,07	0,00%
09.001.004	Transporte local com caminhão basculante de 10m³, em rodovia pavimentada (construção) densidade=1,5t/m³	tkm	14.402,52			-	R\$ 1,07	R\$ 15.410,70	R\$ -	R\$ -	R\$ -	R\$ -	R\$ 15.410,70	0,00%
09.001.005	Execução de aterro compactado,sem controle do grau de compactação e sem forn. de material	m3	800,14			-	R\$ 25,03	R\$ 20.027,50	R\$ -	R\$ -	R\$ -	R\$ -	R\$ 20.027,50	0,00%
<b>09.002</b>	<b>PAVIMENTAÇÃO</b>							<b>R\$ 88.915,12</b>	<b>R\$ -</b>	<b>R\$ -</b>	<b>R\$ -</b>	<b>R\$ -</b>	<b>R\$ 88.915,12</b>	<b>0,00%</b>
09.002.001	Meio-fio pré moldado de concreto simples (0,12 x 0,30 x 1,00m), rejuntado com argamassa de cimento e areia no traço 1:3	m	1.523,60			-	R\$ 41,29	R\$ 62.909,44	R\$ -	R\$ -	R\$ -	R\$ -	R\$ 62.909,44	0,00%
09.002.002	Lona plástica preta	m2	456,24			-	R\$ 7,05	R\$ 3.216,49	R\$ -	R\$ -	R\$ -	R\$ -	R\$ 3.216,49	0,00%
09.002.003	Piso em concreto simples despolado, fck = 21 MPa, e = 7 cm, com forma em quadros 2,0x2,0m, para juntas de concretagem - tres usos	m2	456,24			-	R\$ 49,95	R\$ 22.789,19	R\$ -	R\$ -	R\$ -	R\$ -	R\$ 22.789,19	0,00%
<b>09.003</b>	<b>DIVERSOS</b>							<b>R\$ 24.657,92</b>	<b>R\$ -</b>	<b>R\$ -</b>	<b>R\$ -</b>	<b>R\$ -</b>	<b>R\$ 24.657,92</b>	<b>0,00%</b>
09.003.001	Grama esmeralda em placas, fornecimento e plantio	m2	195,58			-	R\$ 24,05	R\$ 4.703,70	R\$ -	R\$ -	R\$ -	R\$ -	R\$ 4.703,70	0,00%
09.003.002	Rampa padrão para acesso de deficientes a passeio público, em concreto simples Fck=25MPa, despolada, com pintura indicativa em novacor, 02 demãos	un	3,00			-	R\$ 380,66	R\$ 1.141,98	R\$ -	R\$ -	R\$ -	R\$ -	R\$ 1.141,98	0,00%
09.003.003	Pintura de piso com tinta acrílica, aplicação manual, 2 demãos, incluso fundo preparador. af. 05/2021	m2	760,96			-	R\$ 18,56	R\$ 14.123,42	R\$ -	R\$ -	R\$ -	R\$ -	R\$ 14.123,42	0,00%
09.003.004	Limpeza geral	m2	1.600,28			-	R\$ 2,93	R\$ 4.688,82	R\$ -	R\$ -	R\$ -	R\$ -	R\$ 4.688,82	0,00%
<b>10</b>	<b>IRRIGAÇÃO</b>							<b>R\$ 418.510,21</b>	<b>R\$ -</b>	<b>R\$ -</b>	<b>R\$ -</b>	<b>R\$ -</b>	<b>R\$ 418.510,21</b>	<b>0,00%</b>
<b>10.001</b>	<b>POÇOS ARTESIANOS</b>							<b>R\$ 79.681,98</b>	<b>R\$ -</b>	<b>R\$ -</b>	<b>R\$ -</b>	<b>R\$ -</b>	<b>R\$ 79.681,98</b>	<b>0,00%</b>
10.001.001	Perfuração em Rocha Calcária Camadas Alteradas DN 6" - Poço 150m	m	300,00			-	R\$ 127,25	R\$ 38.175,00	R\$ -	R\$ -	R\$ -	R\$ -	R\$ 38.175,00	0,00%

Assinado de forma digital por MILTON SALES SANTANA:81309147191  
 Dados: 2024.12.03 15:28:29 -03'00'

Yan Henrique Lavares Santana  
 Eng.º Civil CREA/SE 2715638353  
 Coordenador de Núcleo  
 Prefeitura Municipal de Itabaiana

José Robson Santos da Silva  
 Eng.º Civil - CREA/SE 2720298954  
 Coordenador de Núcleo  
 Prefeitura Municipal de Itabaiana

OBRA: CONSTRUÇÃO DO CANTEIRO CENTRAL DA AVENIDA JOÃO DE DEUS SOUZA		BM		1		CONTRATO:166/2024						
CONTRATANTE: Prefeitura Municipal de Itabaiana		PERÍODO: 18/10/2024 a 18/11/2024		FONTE DE RECURSOS : RECURSO FEDERAL								
Item	Discriminação dos Serviços	Und	Quantidade			Preço Unitário (R\$)	Valor (R\$)					
			Contratado	Acumulado Anterior	Do Período		Total	Contratado	Acumulado Anterior	Do Período	Acumulado até o período	Saldo a Medir
10.001.002	Revestimento Tubo Liso PVC Geomecânico Reforçado DN 150mm	m	300,00			- R\$ 137,01	R\$ 41.103,00	R\$ -	R\$ -	R\$ -	R\$ 41.103,00	0,00%
10.001.003	Cimentação Anelar Poço de 100 a 300m	m	3,00			- R\$ 65,50	R\$ 196,50	R\$ -	R\$ -	R\$ -	R\$ 196,50	0,00%
10.001.004	Análise Bacteriológica da Água	un	3,00			- R\$ 69,16	R\$ 207,48	R\$ -	R\$ -	R\$ -	R\$ 207,48	0,00%
<b>10.002</b>	<b>CASA DE BOMBAS</b>						<b>R\$ 8.143,73</b>	<b>R\$ -</b>	<b>R\$ -</b>	<b>R\$ -</b>	<b>R\$ 8.143,73</b>	<b>0,00%</b>
10.002.001	Tampa de Inspeção em chapa metálica de aço 1/4", dim: 1,00x1,00m, inclusive pintura e cadeado - Rev. 01	un	3,00			- R\$ 523,57	R\$ 1.570,71	R\$ -	R\$ -	R\$ -	R\$ 1.570,71	0,00%
10.002.002	Concreto Armado fck=21,0MPa, usinado, bombeado, adensado e lançado, para Uso Geral, com formas planas em compensado resinado 12mm (05 usos)	m3	2,46			- R\$ 2.671,96	R\$ 6.573,02	R\$ -	R\$ -	R\$ -	R\$ 6.573,02	0,00%
<b>10.003</b>	<b>REDE DE IRRIGAÇÃO</b>						<b>R\$ 330.684,50</b>	<b>R\$ -</b>	<b>R\$ -</b>	<b>R\$ -</b>	<b>R\$ 330.684,50</b>	<b>0,00%</b>
10.003.001	Conjunto moto-bomba Schneider BCS-C5, motor 1,2 cv, trifásico, bomba centrífuga submersa, recalque 2" (ou similar)	Un	3,00			- R\$ 6.939,83	R\$ 20.819,49	R\$ -	R\$ -	R\$ -	R\$ 20.819,49	0,00%
10.003.002	Tubo pvc rígido soldável marrom p' água, d = 32 mm (1")	m	3.188,49			- R\$ 16,44	R\$ 52.418,78	R\$ -	R\$ -	R\$ -	R\$ 52.418,78	0,00%
10.003.003	Registro tipo esfera em PVC e borboleta, d = 1"	un	6,00			- R\$ 53,68	R\$ 322,08	R\$ -	R\$ -	R\$ -	R\$ 322,08	0,00%
10.003.004	Tê 90º redução pvc rígido roscável diâm = 1" x 3/4"	un	1.615,00			- R\$ 21,71	R\$ 35.061,65	R\$ -	R\$ -	R\$ -	R\$ 35.061,65	0,00%
10.003.005	Adaptador pead d= 20mm x 3/4"	un	1.615,00			- R\$ 18,73	R\$ 30.248,95	R\$ -	R\$ -	R\$ -	R\$ 30.248,95	0,00%
10.003.006	Bocal para aspersor spray - 5F, marca Rain Bird ou similar	un	1.615,00			- R\$ 18,62	R\$ 30.071,30	R\$ -	R\$ -	R\$ -	R\$ 30.071,30	0,00%
10.003.007	Aspersor tipo spray, ref. 1804 SAM, marca Rain Bird ou similar	un	1.615,00			- R\$ 100,15	R\$ 161.742,25	R\$ -	R\$ -	R\$ -	R\$ 161.742,25	0,00%
<b>11</b>	<b>INSTALAÇÕES ELÉTRICAS</b>						<b>R\$ 857.232,45</b>	<b>R\$ -</b>	<b>R\$ -</b>	<b>R\$ -</b>	<b>R\$ 857.232,45</b>	<b>0,00%</b>
11.001	Quadro de medição bifásica (de 6 a 10 kva) com caixa em noril. Rev 03	un	6,00			- R\$ 545,34	R\$ 3.272,04	R\$ -	R\$ -	R\$ -	R\$ 3.272,04	0,00%
11.002	Cabo de cobre isolado em EPR flexível unipolar 10mm² - 0,6Kv 1Kv/90º	m	200,00			- R\$ 17,04	R\$ 3.408,00	R\$ -	R\$ -	R\$ -	R\$ 3.408,00	0,00%
11.003	Caixa pré moldada em concreto e tampa para aterramento (20x20x15)cm, padrão Energisa	un	6,00			- R\$ 20,90	R\$ 125,40	R\$ -	R\$ -	R\$ -	R\$ 125,40	0,00%
11.004	Fornecimento e instalação de haste de aterramento 5/8"x3,00m com conector	un	70,00			- R\$ 148,57	R\$ 10.399,90	R\$ -	R\$ -	R\$ -	R\$ 10.399,90	0,00%
11.005	Disjuntor termomagnético bipolar 50 A, padrão DIN (Europeu - linha branca)	un	10,00			- R\$ 64,30	R\$ 643,00	R\$ -	R\$ -	R\$ -	R\$ 643,00	0,00%
11.006	Disjuntor termomagnético bipolar 70 A, padrão DIN (Europeu - linha branca), curva C, corrente 5KA	un	1,00			- R\$ 116,29	R\$ 116,29	R\$ -	R\$ -	R\$ -	R\$ 116,29	0,00%
11.007	Armação secundária, com 3 estribos e 3 isoladores - fornecimento e instalação, af. 07/2020	un	3,00			- R\$ 145,00	R\$ 435,00	R\$ -	R\$ -	R\$ -	R\$ 435,00	0,00%
11.008	Caixa em chapa metálica galvanizada 60 x 50 x 20cm, para quadro de comando	un	6,00			- R\$ 457,80	R\$ 2.746,80	R\$ -	R\$ -	R\$ -	R\$ 2.746,80	0,00%
11.009	Disjuntor termomagnético bipolar 32 A, padrão DIN (Europeu - linha branca), curva B	un	11,00			- R\$ 66,87	R\$ 735,57	R\$ -	R\$ -	R\$ -	R\$ 735,57	0,00%
11.010	Disjuntor termomagnético monopolar 30 A, padrão DIN (Europeu - linha branca)	un	2,00			- R\$ 24,77	R\$ 49,54	R\$ -	R\$ -	R\$ -	R\$ 49,54	0,00%
11.011	Disjuntor termomagnético bipolar 40 A, padrão DIN (Europeu - linha branca), curva C, corrente 5KA	un	6,00			- R\$ 91,58	R\$ 549,48	R\$ -	R\$ -	R\$ -	R\$ 549,48	0,00%
11.012	Disjuntor termomagnético monopolar 10 A, padrão DIN (linha branca) curva de disparo B, corrente de interrupção 5KA, ref.: Siemens 5 SX1 ou similar.	un	2,00			- R\$ 21,06	R\$ 42,12	R\$ -	R\$ -	R\$ -	R\$ 42,12	0,00%
11.013	Contator tripolar i nominal 38a - fornecimento e instalação, af. 10/2020	un	6,00			- R\$ 363,18	R\$ 2.179,08	R\$ -	R\$ -	R\$ -	R\$ 2.179,08	0,00%
11.014	Relé fotoelétrico para comando de iluminação externa 1000 w - fornecimento e instalação, af. 08/2020	un	6,00			- R\$ 38,14	R\$ 228,84	R\$ -	R\$ -	R\$ -	R\$ 228,84	0,00%
11.015	Fornecimento de base fixa para relé fotoelétrico	un	6,00			- R\$ 9,20	R\$ 55,20	R\$ -	R\$ -	R\$ -	R\$ 55,20	0,00%
11.016	Caixa de passagem em alvenaria de tijolos maciços esp. = 0,12m, dim. mt. = 0,30 x 0,30 x 0,40m	un	64,00			- R\$ 183,09	R\$ 11.717,76	R\$ -	R\$ -	R\$ -	R\$ 11.717,76	0,00%
11.017	Eletroduto de pvc rígido roscável, diâm = 32mm (1")	m	330,00			- R\$ 17,39	R\$ 5.738,70	R\$ -	R\$ -	R\$ -	R\$ 5.738,70	0,00%
11.018	Eletroduto de pvc rígido roscável, diâm = 40mm (1 1/4")	m	1.083,00			- R\$ 23,29	R\$ 25.223,07	R\$ -	R\$ -	R\$ -	R\$ 25.223,07	0,00%
11.019	Eletroduto de pvc rígido roscável, diâm = 25mm (3/4")	m	322,00			- R\$ 14,47	R\$ 4.659,34	R\$ -	R\$ -	R\$ -	R\$ 4.659,34	0,00%
11.020	Luva para eletroduto de pvc rígido roscável, diâm = 40mm (1 1/4")	un	362,00			- R\$ 4,95	R\$ 1.791,90	R\$ -	R\$ -	R\$ -	R\$ 1.791,90	0,00%
11.021	Luva para eletroduto de pvc rígido roscável, diâm = 32mm (1")	un	121,00			- R\$ 3,71	R\$ 448,91	R\$ -	R\$ -	R\$ -	R\$ 448,91	0,00%

Assinado de forma digital por MILTON  
SALES SANTANA:81309147191  
Dados: 2024.12.03 15:29:13 -03'00'

Van Henrique Xavares Santana  
Engº Civil CREA 2715638353  
Coordenador do Núcleo

José Robson Santos da Paiva  
Eng. Civil - CREA/SE 2720298954  
Coordenador do Núcleo  
Prefeitura Municipal de Itabaiana



MOBICON CONSTRUTORA LTDA.



PREFEITURA MUNICIPAL DE ITABAIANA

OBRA: CONSTRUÇÃO DO CANTEIRO CENTRAL DA AVENIDA JOÃO DE DEUS SOUZA		BM		1		CONTRATO:166/2024							
CONTRATANTE: Prefeitura Municipal de Itabaiana		PERÍODO: 18/10/2024 a 18/11/2024		FONTE DE RECURSOS : RECURSO FEDERAL									
Item	Discriminação dos Serviços	Und	Quantidade			Preço Unitário (R\$)	Valor (R\$)						
			Contratado	Acumulado Anterior	Do Período		Total	Contratado	Acumulado Anterior	Do Período	Acumulado até o período	Saldo a Medir	% Medido
11.022	Luva para eletroduto de pvc rígido rosçável, diâm = 25mm (3/4")	un	126,00			-	R\$ 2,29	R\$ 288,54	R\$ -	R\$ -	R\$ -	R\$ 288,54	0,00%
11.023	Ponto de luz em teto ou parede, com eletroduto de pvc flexível sanfonado embutido Ø 3/4"	un	64,00			-	R\$ 317,29	R\$ 20.306,56	R\$ -	R\$ -	R\$ -	R\$ 20.306,56	0,00%
11.024	Cabo de cobre flexível isolado, seção 4mm², 450/ 750v / 70°C	m	2.480,00			-	R\$ 9,56	R\$ 23.708,80	R\$ -	R\$ -	R\$ -	R\$ 23.708,80	0,00%
11.025	Refletor modular LED 150w DC com DPS 3x50w 90° 5000k 165lm W Alumínio Autovolt Branca Ref.: RFMLED-DCDPS-90-150-50-3C-ME, da G-light ou similar	un	18,00			-	R\$ 1.972,46	R\$ 35.504,28	R\$ -	R\$ -	R\$ -	R\$ 35.504,28	0,00%
11.026	Fita de LED com fonte bivolt, 5m. e = 8mm, 2.700K (luz amarela), tipo cob, g-light ou similar	un	30,00			-	R\$ 129,17	R\$ 3.875,10	R\$ -	R\$ -	R\$ -	R\$ 3.875,10	0,00%
11.027	Poste aço galv.cônico ornamental,modelo ref.PORTOFINO, h total=12m, base flangeada,c/suporte duplo curvado em forma de sextante de 2,50m, c/suporte p 2 luminarias, exceto luminarias e lampadas. Conipost ou similar	un	57,00			-	R\$ 8.215,99	R\$ 468.311,43	R\$ -	R\$ -	R\$ -	R\$ 468.311,43	0,00%
11.028	Luminária em LED p/ iluminação pública LED SMD AUTOVOLT 200 W. 5.000 K, IP-66, IRC 70, FP -0,95, 160lm w,32.000 lm e 54.000h, com base para Relé 3 PINOS, modelo GL421 G-Light ou similar	un	114,00			-	R\$ 1.538,39	R\$ 175.376,46	R\$ -	R\$ -	R\$ -	R\$ 175.376,46	0,00%
11.029	Cabo de cobre flexível isolado, seção 6mm², 450/ 750v / 70°C	m	1.200,00			-	R\$ 11,07	R\$ 13.284,00	R\$ -	R\$ -	R\$ -	R\$ 13.284,00	0,00%
11.030	Cabo de cobre isolado HEPR (XLPE), rígido, 10mm², 1kv / 90° C	m	60,00			-	R\$ 18,31	R\$ 1.098,60	R\$ -	R\$ -	R\$ -	R\$ 1.098,60	0,00%
11.031	Cabo de cobre isolado pvc rígido unipolar seção 6mm², 450/ 750v / 70°C	m	3.600,00			-	R\$ 9,56	R\$ 34.416,00	R\$ -	R\$ -	R\$ -	R\$ 34.416,00	0,00%
11.032	Suporte de fixação em aço galvanizado a fogo, para luminária pública de 02 pétalas, encaixe em poste com topo de Ø de 48mm/60,3mm, encaixe da luminária de Ø de 48mm/60,3mm.	un	14,00			-	R\$ 349,83	R\$ 4.897,62	R\$ -	R\$ -	R\$ -	R\$ 4.897,62	0,00%
11.033	Cabo de cobre isolado em EPR flexível unipolar 16mm² - 0,6Kv/1Kv/90°	m	60,00			-	R\$ 23,71	R\$ 1.422,60	R\$ -	R\$ -	R\$ -	R\$ 1.422,60	0,00%
11.034	Disjuntor termomagnético bipolar 25 A, padrão DIN (Europeu - linha branca), corrente 5KA	un	3,00			-	R\$ 58,84	R\$ 176,52	R\$ -	R\$ -	R\$ -	R\$ 176,52	0,00%
<b>12</b>	<b>ARBORIZAÇÃO</b>							<b>R\$ 129.338,16</b>	<b>R\$ -</b>	<b>R\$ -</b>	<b>R\$ -</b>	<b>R\$ 129.338,16</b>	<b>0,00%</b>
12.001	Plântio de palmeira com altura de muda menor ou igual a 2,00 m. af. 05/2018	un	1,00			-	R\$ 522,38	R\$ 522,38	R\$ -	R\$ -	R\$ -	R\$ 522,38	0,00%
12.002	Planta - Flor ave do paraíso (strelitzia reginae) - muda, fornecimento e plantio	un	368,00			-	R\$ 72,49	R\$ 26.676,32	R\$ -	R\$ -	R\$ -	R\$ 26.676,32	0,00%
12.003	Planta - Ixora rei vermelha (ixora coccinea red), fornecimento e plantio	un	343,00			-	R\$ 26,78	R\$ 9.185,54	R\$ -	R\$ -	R\$ -	R\$ 9.185,54	0,00%
12.004	Planta - Ixora amarela (ixora coccinea yellow), fornecimento e plantio	un	88,00			-	R\$ 24,31	R\$ 2.139,28	R\$ -	R\$ -	R\$ -	R\$ 2.139,28	0,00%
12.005	Planta - Morceia (Dietes bicolor), fornecimento e plantio	un	356,00			-	R\$ 55,20	R\$ 19.651,20	R\$ -	R\$ -	R\$ -	R\$ 19.651,20	0,00%
12.006	Planta - Palmeira Imperial h=1,00m (fornecimento e plantio)	un	50,00			-	R\$ 749,70	R\$ 37.485,00	R\$ -	R\$ -	R\$ -	R\$ 37.485,00	0,00%
12.007	Planta - Pau-ferro (caesalpinia ferrea) h=1,00m, fornecimento e plantio	un	40,00			-	R\$ 103,56	R\$ 4.142,40	R\$ -	R\$ -	R\$ -	R\$ 4.142,40	0,00%
12.008	Fornecimento e plantio de palmeira mini imperial, média	un	92,00			-	R\$ 98,83	R\$ 9.092,36	R\$ -	R\$ -	R\$ -	R\$ 9.092,36	0,00%
12.009	Planta - Canafistula (Cassia grandis) h=1,00m, fornecimento e plantio	un	52,00			-	R\$ 107,27	R\$ 5.578,04	R\$ -	R\$ -	R\$ -	R\$ 5.578,04	0,00%
12.010	Planta - Ipê roxo (tabebuia) h=1,00m, fornecimento e plantio	un	44,00			-	R\$ 101,09	R\$ 4.447,96	R\$ -	R\$ -	R\$ -	R\$ 4.447,96	0,00%
12.011	Planta - Dracena tricolor (muda), fornecimento e plantio	un	3,00			-	R\$ 14,10	R\$ 42,30	R\$ -	R\$ -	R\$ -	R\$ 42,30	0,00%
12.012	Planta - Abacaxi roxo (tradescantia spathacea) , fornecimento e plantio	un	63,00			-	R\$ 23,08	R\$ 1.454,04	R\$ -	R\$ -	R\$ -	R\$ 1.454,04	0,00%
12.013	Fornecimento e plantio de arbustos ornamentais	un	3,00			-	R\$ 42,21	R\$ 126,63	R\$ -	R\$ -	R\$ -	R\$ 126,63	0,00%
12.014	Planta - Ipê amarelo (tabebuia chrysotricha) h=1,00m, fornecimento e plantio	un	27,00			-	R\$ 94,92	R\$ 2.562,84	R\$ -	R\$ -	R\$ -	R\$ 2.562,84	0,00%
12.015	Planta - Pata de vaca (bauhinia forticata), h=2,00m, fornecimento e plantio	un	27,00			-	R\$ 230,81	R\$ 6.231,87	R\$ -	R\$ -	R\$ -	R\$ 6.231,87	0,00%
<b>13</b>	<b>DIVERSOS</b>							<b>R\$ 3.421,36</b>	<b>R\$ -</b>	<b>R\$ -</b>	<b>R\$ -</b>	<b>R\$ 3.421,36</b>	<b>0,00%</b>
13.001	Marco Inaugural - Rev. 01	un	1,00			-	R\$ 868,73	R\$ 868,73	R\$ -	R\$ -	R\$ -	R\$ 868,73	0,00%
13.002	Placa de inauguração de obra em alumínio 0,50 x 0,70 m	un	1,00			-	R\$ 2.552,63	R\$ 2.552,63	R\$ -	R\$ -	R\$ -	R\$ 2.552,63	0,00%

Assinado de forma digital por MILTON SALES SANTANA:81309147191  
 Dados: 2024.12.03 15:28:42 -03'00'

Yan Henrique Tavares Santana  
 Eng.º Civil CREA 2715638353  
 Coordenador de Núcleo  
 Prefeitura Municipal de Itabaiana

José Robson Santos da Paixão  
 Eng.º Civil - CREA/SE 2720298954  
 Coordenador de Núcleo  
 Prefeitura Municipal de Itabaiana

		MOBICON CONSTRUTORA LTDA.				PREFEITURA MUNICIPAL DE ITABAIANA							
OBRA: CONSTRUÇÃO DO CANTEIRO CENTRAL DA AVENIDA JOÃO DE DEUS SOUZA					BM		1		CONTRATO:166/2024				
CONTRATANTE: Prefeitura Municipal de Itabaiana					PERÍODO: 18/10/2024 a 18/11/2024		FONTE DE RECURSOS : RECURSO FEDERAL						
Item	Discriminação dos Serviços	Und	Quantidade			Preço Unitário (R\$)	Valor (R\$)						
			Contratado	Acumulado Anterior	Do Período		Total	Contratado	Acumulado Anterior	Do Período	Acumulado até o período	Saldo a Medir	% Medido
14	ADMINISTRAÇÃO LOCAL						R\$ 156.054,00	R\$ -	R\$ 3.121,08	R\$ 3.121,08	R\$ 152.932,92	2,00%	
14.001	Engenheiro civil de obra junior com encargos complementares	h	600,00		12,00	R\$ 146,83	R\$ 88.098,00	R\$ -	R\$ 1.761,96	R\$ 1.761,96	R\$ 86.336,04	2,00%	
14.002	Mestre de obras com encargos complementares	h	1.200,00		24,00	R\$ 56,63	R\$ 67.956,00	R\$ -	R\$ 1.359,12	R\$ 1.359,12	R\$ 66.596,88	2,00%	
<b>TOTAL DO 1º BOLETIM DE MEDIÇÃO</b>							R\$ 3.688.000,00	R\$ -	R\$ 75.008,37	R\$ 75.008,37	R\$ 3.612.991,63	2,03%	
		ATESTAMOS QUE OS SERVIÇOS CONSTANTES NA NOTA FISCAL Nº FORAM RECEBIDOS POR NÓS EM PERFEITA ORDEM. DATA:									APROVADO PARA PAGAMENTO DATA:		

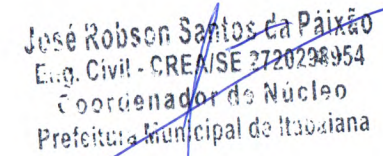
  
 José Robson Santos da Paixão  
 Eng. Civil - CREA/ISE 2720298954  
 Coordenador de Núcleo  
 Prefeitura Municipal de Itabaiana

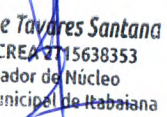
  
 Yan Henrique Tavares Santana  
 Eng. Civil CREA 2715638353  
 Coordenador de Núcleo  
 Prefeitura Municipal de Itabaiana

  
 Assinado de forma digital por MILTON  
 SALES SANTANA:81309147191  
 Dados: 2024.12.03 15:28:55 -03'00'

OBRA: CONSTRUÇÃO DO CANTEIRO CENTRAL DA AVENIDA JOÃO DE DEUS SOUZA		MEMÓRIA DE CÁLCULO		CONTRATO Nº 166.2024	
CONTRATANTE: PREFEITURA MUNICIPAL DE ITABAIANA CONTRATADA: MOBICON CONSTRUTORA LTDA		BM 01			
<b>POLICLÍNICA</b>					
<b>SERVIÇOS</b>		<b>UNIDADE</b>	<b>QUANTIDADE</b>	<b>MEMÓRIA DE CÁLCULO</b>	
<b>01</b>	<b>SERVIÇOS PRELIMINARES</b>				
01.001	Placa de obra em chapa aço galvanizado, instalada - Rev 02.01.2022	m2	12,00	Largura de 4,00 m x Comprimento de 3,00 m	
01.002	Locação de container - Almoarifado sem banheiro - 6,00 x 2,40m - Rev 02.02.2022	mês	1,00	Período de 18/10/2024 a 18/11/2024	
<b>02</b>	<b>CANTEIRO - MARCO "JOÃO DE DEUS SOUSA"</b>				
<b>02.001</b>	<b>MOVIMENTAÇÃO DE TERRA</b>				
02.001.001	Limpeza mecanizada do terreno c/ retroscavadeira (vegetação rasteira) inclusive carga e transporte - dmt até 1km	m2	509,65	Área obtida pelo projeto em CAD	
02.001.002	Regularização mecanizada de áreas	m2	509,65	Área obtida pelo projeto em CAD	
02.001.003	Material para sub-base, cbr-20, adquirido solto na jazida, inclusive carga (posto na caçamba), exclusive transporte	m3	254,82	509,65 x 0,50m = 254,82m³	
02.001.004	Transporte local com caminhão basculante de 10m³, em rodovia pavimentada (construção) densidade=1,5t/m³	tkm	4.586,85	254,82m³ x 1,5t/m³ x 12km = 4586,85 tkm	
02.001.005	Execução de aterro compactado, sem controle do grau de compactação e sem forn. de material	m3	254,82	509,65 x 0,50m = 254,82m³	
<b>02.002</b>	<b>PAVIMENTAÇÃO</b>				
02.002.001	Mcio-fio pré moldado de concreto simples (0,12 x 0,30 x 1,00m), rejuntado com argamassa de cimento e areia no traço 1:3	m	62,13	Quantidade linear obtida pelo Projeto em CAD	
<b>06</b>	<b>CANTEIRO 1</b>				
<b>06.001</b>	<b>MOVIMENTAÇÕES DE TERRA</b>				
06.001.001	Limpeza mecanizada do terreno c/ retroscavadeira (vegetação rasteira) inclusive carga e transporte - dmt até 1km	m2	1.388,25	Área obtida pelo projeto em CAD	
06.001.002	Regularização mecanizada de áreas	m2	1.388,25	Área obtida pelo projeto em CAD	
06.001.003	Material para sub-base, cbr-20, adquirido solto na jazida, inclusive carga (posto na caçamba), exclusive transporte	m3	694,12	1388,25m² x 0,5m = 694,12m³	
06.001.004	Transporte local com caminhão basculante de 10m³, em rodovia pavimentada (construção) densidade=1,5t/m³	tkm	12.494,25	694,12m³ x 1,5t/m³ x 12km = 12.494,25tkm	
06.001.005	Execução de aterro compactado, sem controle do grau de compactação e sem forn. de material	m3	694,12	1388,25m² x 0,5m = 694,12m³	
<b>14</b>	<b>ADMINISTRAÇÃO LOCAL</b>				
14.001	Engenheiro civil de obra junior com encargos complementares	h	12,00	2% do contrato executado = 12,00h	
14.002	Mestre de obras com encargos complementares	h	24,00	2% do contrato executado = 24,00h	

~~José Robson Santos da Paixão~~  
~~Eng. Civil CREA 2720298954~~  
~~Coordenador do Núcleo~~  
~~Prefeitura Municipal de Itabaiana~~

Assinado de forma digital por  
MILTON SALES  
SANTANA:81309147191  
Dados: 2024.12.03 15:26:24 -03'00'

Yan Henrique Tavares Santana  
Eng.º Civil CREA 2715638353  
Coordenador de Núcleo  
Prefeitura Municipal de Itabaiana



# Prefeitura Municipal de Itabaiana

OBRA: CONSTRUÇÃO DO CANTEIRO CENTRAL DA AVENIDA JOÃO DE DEUS SOUZA

CONTRATO:166/2024

PERÍODO: 18/10/2024 a 18/11/2024

RELATÓRIO FOTOGRÁFICO BM 01

FONTE DE RECURSOS : RECURSO MUNICIPAL

CONTRATANTE: Prefeitura Municipal de Itabaiana

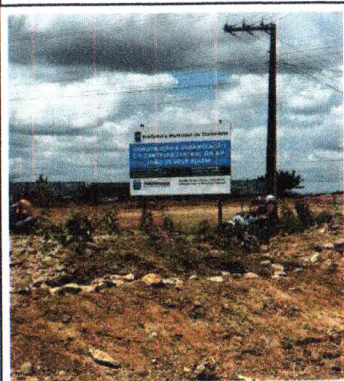

PLACA DE OBRA



PLACA DE OBRA

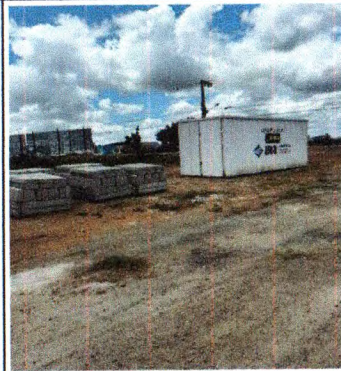

CONTAINER ALMOXARIFADO

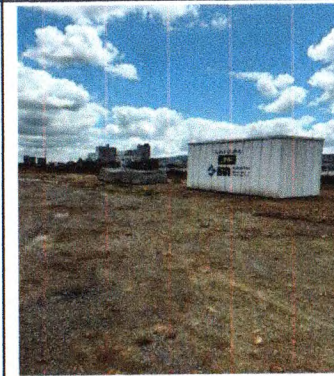

CONTAINER ALMOXARIFADO

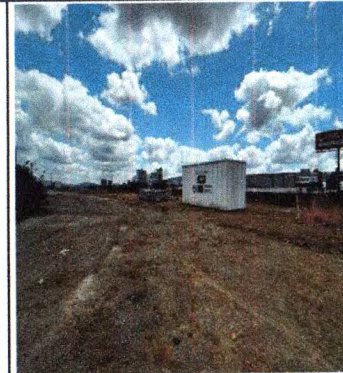

CONTAINER ALMOXARIFADO

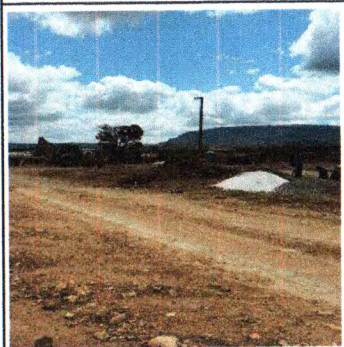

MOVIMENTAÇÃO DE TERRA



MOVIMENTAÇÃO DE TERRA



MOVIMENTAÇÃO DE TERRA



MOVIMENTAÇÃO DE TERRA

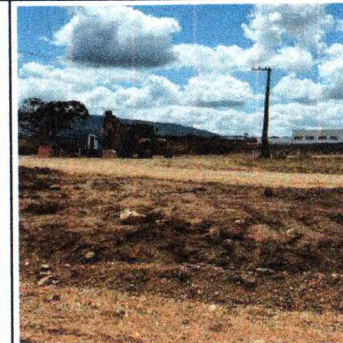

MOVIMENTAÇÃO DE TERRA



ATESTAMOS QUE OS SERVIÇOS CONSTANTES NA NOTA FISCAL Nº FORAM RECEBIDOS POR NÓS EM PERFEITA ORDEM.  
DATA:

APROVADO PARA PAGAMENTO  
DATA:

*[Handwritten signature]*

Assinado de forma digital por MILTON SALES SANTANA:81309147191  
Dados: 2024.12.03 15:25:50 -03'00'

*[Handwritten signature]*  
José Robson Santos da Paixão  
Eng. Civil - CREA/SE 2720298954  
Coordenador do Núcleo  
Prefeitura Municipal de Itabaiana

*[Handwritten signature]*  
Yan Henrique Tavares Santana  
Eng.º Civil CREA 2715638353  
Coordenador de Núcleo  
Prefeitura Municipal de Itabaiana



**Prefeitura Municipal de Itabaiana**

OBRA: CONSTRUÇÃO DO CANTEIRO CENTRAL DA AVENIDA JOÃO DE DEUS SOUZA		CONTRATO:166/2024		PERÍODO: 18/10/2024 a 18/11/2024	
CONTRATANTE: Prefeitura Municipal de Itabaiana		RELATÓRIO FOTOGRÁFICO BM 01		FONTE DE RECURSOS : RECURSO MUNICIPAL	
MOVIMENTAÇÃO DE TERRA	MOVIMENTAÇÃO DE TERRA	MOVIMENTAÇÃO DE TERRA	MOVIMENTAÇÃO DE TERRA	MOVIMENTAÇÃO DE TERRA	MOVIMENTAÇÃO DE TERRA
MEIO FIO PRÉ-MOLDADO	MEIO FIO PRÉ-MOLDADO	MEIO FIO PRÉ-MOLDADO	MEIO FIO PRÉ-MOLDADO	MEIO FIO PRÉ-MOLDADO	MEIO FIO PRÉ-MOLDADO
			ATESTAMOS QUE OS SERVIÇOS CONSTANTES NA NOTA FISCAL Nº FORAM RECEBIDOS POR NÓS EM PERFEITA ORDEM. DATA:		APROVADO PARA PAGAMENTO DATA:

Assinado de forma digital por  
**MILTON SALES**  
SANTANA:81309147191  
Dados: 2024.12.03 15:26:02 -03'00'

Assinado de forma digital por  
**José Robson Santos da Paixão**  
Eng. Civil - CREA/SE 2720298954  
Coordenador do Núcleo  
Prefeitura Municipal de Itabaiana

Assinado de forma digital por  
**Yan Henrique Tavares Santana**  
Eng.º Civil CREA 2715638353  
Coordenador de Núcleo  
Prefeitura Municipal de Itabaiana