



OBRA: CONSTRUÇÃO DE QUADRA POLIESPORTIVA NO MUNICÍPIO DE ITABAIANA (POVOADO TERRA DURA), NO MUNICÍPIO DE ITABAIANA, CR 965354-OPF-1.957.075-09/2024/MIESP

BOLETIM DE MEDIÇÃO 01

CONTRATO: Nº 258/2025

Item	Discriminação dos Serviços	Quantidades		Unid.	Vigência	Data de Término	Período		Unid.	Acumulada até o Período	Saldo a Medir	Valores (R\$)			% Medido
		De Período	Acumulada Anterior				RECURSO:	Acumulado Anterior				Do Período	Acumulado até o Período	Saldo a Medir	
CONTRATADA: CONSTRUTORA SOL E EMPREENDIMENTOS LTDA															
CONTRATANTE: PREFEITURA MUNICIPAL DE ITABAIANA															
1	Construção de Quadra Poliesportiva no Município de Itabaiana/SE (Povoado Terra Dura)					26/09/2026									
01.01	ADMINISTRAÇÃO LOCAL														
01.01.001	EQUIPE DIRIGENTE														
01.01.001.001	Engenheiro civil de obra junior com encargos complementares	h	120,00	13,20	106,80	26/09/2026									
01.01.001.002	Mestre de obras com encargos complementares	h	240,00	26,40	213,60	26/09/2026									
01.02	SERVIÇOS PRELIMINARES														
01.02.001	PLACA DE OBRA														
01.02.001.001	Placa de obra em chapas aço galvanizado, instalada - Rev 02_01/2022	m2	4,50	4,50	-	26/09/2026									
01.02.002	GABEIRO DE OBRAS														
01.02.002.001	Ligação Predial de Água em Mureta de Concreto, Provisória ou Definitiva, com Fornecimento de Material, inclusive Ilumina e Hidrômetro, Rede DN 50mm - Rev 03_10/2022	UN	1,00	-	1,00	26/09/2026									
01.02.002.002	Instalação provisória de energia elétrica, aerea, trifásica, em poste galvanizado, exclusive fornecimento do medidor	un	1,00	-	1,00	26/09/2026									
01.02.002.003	Locação de container - Almozenado sem banheiro - 6,00 x 2,40m - Rev 02_02/2022	mês	8,00	1,00	7,00	26/09/2026									
01.02.002.004	Limpeza mecanizada do terreno c/ retroscavadeira (vegetação rasteira) inclusive carga e transporte - dmt até 1km	m2	2.788,76	2.788,76	-	26/09/2026									
01.02.002.005	Tapume em chapa galvanizada nº30, esp=0,35mm, nº=2,00m, exclusive pintura	m	66,67	66,67	-	26/09/2026									
01.02.003	LOCAÇÃO														
01.02.003.001	Locação de construção de edificação entre 200 e 1000 m2, inclusive execução de gabarito de madeira	m2	752,64	752,64	-	26/09/2026									
01.02.003.002	Locação de process com pilquetes de madeira	M2	1.115,25	1.115,25	-	26/09/2026									
01.03	GALPÃO PRÉ-MOLDADO														
01.03.001	MOVIMENTAÇÃO DE TERRA														
01.03.001.001	Escavação com retro-escavadeira de pneus, de velas, em material de 1ª categoria até 1,50m de profundidade	m3	12,00	-	12,00	26/09/2026									
01.03.001.002	Carga mecânica de material de 1ª categoria	m3	18,00	-	18,00	26/09/2026									
01.03.001.003	Transporte local com caminhão basculante de 10m³ em rodovia pavimentada (construção) densidade=1,50m³	tkm	54,00	-	54,00	26/09/2026									
01.03.002	ESTRUTURAS														
01.03.002.001	Estrutura para galpão pré-moldado de concreto armado, Padrão Quadra de Esporte SEDUC sem lanternim, c/montagem, vãos de 15 e 25m, atirantados, vãos entre pilares de 5,00/6,00m, altura 6,50/7,50m (lateral/meio), exclusão telhas, inclusive fundação - Rv1	m2	752,64	301,06	451,58	26/09/2026									
01.03.003	COBERTURA														
01.03.003.001	Telhamento com telha em aço galvanizado, simples, trapezoidal, não pintada, TP40 - 0,50mm, Kingspan-isoeste ou similar - Rev 02_10/2022	m2	752,64	-	752,64	26/09/2026									
01.04	QUADRA POLIESPORTIVA														
01.04.001	MOVIMENTAÇÃO DE TERRA														
01.04.001.001	Material para sub-base com cor=20, inclusive aquisição, escavação e carga na jazida (medido pelo corte), exclusão limpeza da área e transporte	m3	125,98	-	125,98	26/09/2026									
01.04.001.002	Execução de aterro compactado, sem controle do grau de compactação e sem form. de material	m3	125,98	-	125,98	26/09/2026									
01.04.001.003	Transporte local com caminhão basculante de 10m³, em rodovia pavimentada (construção) densidade=1,50m³	tkm	4.591,97	-	4.591,97	26/09/2026									
01.04.002	PISO QUADRA														

Diego Oliveira Barros
 Eng.º Civil CREA - 2722462487
 Coordenador de Núcleo

João Vitor Reis dos Santos
 Eng.º Civil CREA - 272333922-9
 Coordenador de Núcleo

Prefeitura Municipal de Itabaiana
Coordenador de Núcleo



OBRA: CONSTRUÇÃO DE QUADRA POLIESPORTIVA NO MUNICÍPIO DE ITABAIANA (POVOADO TERRA DURA), NO MUNICÍPIO DE ITABAIANA, CR 965393-OP1.087.076-09/2024/INESP

BOLETIM DE MEDIÇÃO 01

CONTRATO: Nº 280/2025

Item	Discriminação dos Serviços	Quantidades				Valores (R\$)				% Medido	
		Unit	Contida	Acumulada Anterior	Do Período	Acumulada até o Período	Do Período	Acumulada até o Período	Saldo a medir		
		Contida	Acumulada Anterior	Do Período	Acumulada até o Período	Do Período	Acumulada até o Período	Saldo a medir			
01.04.002.001	Lona plástica preta	m2	503,93	-	-	503,93	5,44	2.741,38	-	2.741,38	-
01.04.002.002	Fornecimento e instalação de tela aço soldada nervurada CA-60, Q-S1, malha 15x15cm, ferro 3-4mm (0,97 kg/m2), painel 2,45x6,0m, Telcon ou similar	m2	503,93	-	-	503,93	16,65	8.340,04	-	8.340,04	-
01.04.002.003	Camada impermeabilizadora, espessura = 7,0cm, c/ concreto fck = 15mpa	m2	503,93	-	-	503,93	33,32	16.790,95	-	16.790,95	-
01.04.002.004	Piso alta resistência ou industrial de 12 mm, comum, cor cinza, com juntas plásticas, sem polimento, eclusive argamassa de regularização, aplicado	m2	503,93	-	-	503,93	36,45	18.368,25	-	18.368,25	-
01.04.002.005	Polimento de piso de alta resistência, novo, R1	m2	503,93	-	-	503,93	32,21	16.231,59	-	16.231,59	-
01.04.002.006	Piso em concreto simples desmoldado, fck = 15 MPa, e = 7 cm, com forma em queiros 2,0x2,0m, para juntas de concretagem - tres usos	m2	56,37	-	-	56,37	48,68	2.695,41	-	2.695,41	-
01.04.003	PINTURA DE DEMARCAÇÃO							2.333,26		2.333,26	
01.04.003.001	Pintura de demarcação de quadra poliesportiva com tinta acrílica, e = 5 cm, aplicação manual, sf 05/2021	m	282,82	-	-	282,82	8,25	2.333,26	-	2.333,26	-
01.05	ALAMBRADO E MURETA							120.517,62		120.517,62	
01.05.001	MOVIMENTAÇÃO DE TERRA							819,93		819,93	
01.05.001.001	Escavação manual de vala ou cava em material de 1ª categoria, profundidade até 1,50m	m3	11,52	-	-	11,52	56,70	641,66	-	641,66	-
01.05.001.002	Carga manual de material de 1ª categoria	m3	13,82	-	-	13,82	9,81	135,57	-	135,57	-
01.05.001.003	Transporte local com caminhão basculante de 10m³ em rodovia pavimentada (construção) densidade=1,50m³	tkm	41,48	-	-	41,48	1,03	42,70	-	42,70	-
01.05.002	INFRA-ESTRUTURA (FUNDAÇÃO)							5.308,76		5.308,76	
01.05.002.001	Alvenaria pedra calcária argamassa c/ cimento e areia traço 1-4 (1:5) - 1 sacco cimento 50kg / 5 pedras areia dim: 0,35x0,45x0,23m - Confeção mecânica e transporte	m3	11,52	-	-	11,52	460,83	5.308,76	-	5.308,76	-
01.05.003	ALVENARIA							2.607,27		2.607,27	
01.05.003.001	Alvenaria bloco cerâmico vedação, 8x19x24cm, e=9cm, com argamassa ts - 1:2:8 (cimento/cal/areia), junta=1cm - Rev.09	m2	56,52	-	-	56,52	46,13	2.607,27	-	2.607,27	-
01.05.004	REVESTIMENTO DE PAREDES							4.916,39		4.916,39	
01.05.004.001	Chapisco aplicado em alvenaria e estruturas de concreto internas, com equipamento de projeção, argamassa traço 1:3 com preparo manual, sf 10/2022	m2	127,17	-	-	127,17	4,38	557,00	-	557,00	-
01.05.004.002	Reboco ou emboço externo, de parede, com argamassa traço ts - 1:2:8 (cimento / cal / areia), espessura 2,5 cm	m2	127,17	-	-	127,17	34,28	4.359,39	-	4.359,39	-
01.05.005	ALAMBRADO							98.690,27		98.690,27	
01.05.005.001	Concreto simples fabricado na obra, fck=15,5 mpa, lançado e adensado	m3	1,97	-	-	1,97	491,46	968,18	-	968,18	-
01.05.005.002	Alambrado com tela de arame galvanizado fio 12 bwg, malha 2 1/2", revestido em pvc, fixada com tubos de aço galvanizado 2", formando quadros de 2,00 x 2,00 m, exceto mureta	m2	337,92	-	-	337,92	280,54	94.800,08	-	94.800,08	-
01.05.005.003	Portão em ferro, em tubo de aço galv. 2" e tela ondulada malha 3/8"	m2	3,96	-	-	3,96	712,63	2.822,01	-	2.822,01	-
01.05.006	PINTURA							6.717,66		6.717,66	
01.05.006.001	Pintura para interiores, sobre paredes ou telos, com lixamento, aplicação de 01 demão de líquido selador, 02 demãos de massa corrida e 02 demãos de tinta pva latex convencional para interiores, Rev.03 04/2022	m2	127,17	-	-	127,17	44,96	5.717,66	-	5.717,66	-
01.05.007	DIVERSOS							2.657,44		2.657,44	
01.05.007.001	Fornecimento e instalação de rede de proteção em nylon malha 10 x 10 cm para quadra de esporte	m²	144,00	-	-	144,00	17,76	2.557,44	-	2.557,44	-
01.06	ARQUEIANCADA							20.543,89		20.543,89	

Dirceu Oliveira Barros
 Eng. Civil CREA - 272482487
 Coordenador de Núcleo

João Vitor Reis dos Santos
 Eng. Civil CREA - 272335922-0
 Coordenador de Núcleo

Prefeitura Municipal de Itabaiana

Prefeitura Municipal de Itabaiana

Item	Discriminação dos Serviços	Quantidades				Valores (R\$)				% Medido	
		Unid.	Contratada	Acumulada até o Período	Saldo a medir	Unit.	Contratado	Acumulado Anterior	Do Período		Saldo a medir
		Acumulada Anterior	Do Período	Acumulada até o Período	Saldo a medir	Unit.	Contratado	Acumulado Anterior	Do Período		Saldo a medir
OSOL OBRAS: CONSTRUÇÃO DE QUADRA POLIESPORTIVA NO MUNICÍPIO DE ITABAIANA (POVOADO TERRA DURA), NO MUNICÍPIO DE ITABAIANA, CR 985393-OP1.087-075-09/2024/INESP CONTRATADA: CONSTRUTORA SOL E EMPREENDIMENTOS LTDA DATA DE TÉRMINO: 25/08/2026 VIGÊNCIA: 25/08/2026 EXECUÇÃO: 25/08/2026 PERÍODO: 13/10/2025 a 30/11/2025 BOLETIM DE MEDIÇÃO 01 CONTRATO: Nº 259/2025 RECURSO:											
01.06.001	MOVIMENTO DE TERRA										
01.06.001.001	Escavação manual de vala ou cava em material de 1ª categoria, profundidade até 1,50m	m3	6,12	-	6,12	55,70	340,88	-	-	340,88	3.297,13
01.06.001.002	Carga manual de material de 1ª categoria	m3	7,34	-	7,34	9,81	72,01	-	-	72,01	340,88
01.06.001.003	Transporte local com caminhão basculante de 10m³, em rodovia pavimentada (construção), densidade=1,50/m³	tkm	22,02	-	22,02	1,03	22,68	-	-	22,68	72,01
01.06.001.004	Aterro de áreas, com material adquirido em depósito, com espalhamento manual, sem compactação.	m3	17,23	-	17,23	156,03	2.688,40	-	-	2.688,40	22,68
01.06.001.005	Compactação manual com placa vibratória sem controle do grau de compactação	m3	17,23	-	17,23	10,05	173,16	-	-	173,16	2.688,40
01.06.002	ESTRUTURA										173,16
01.06.002.001	Alvenaria pedra calcária argamassa de cimento e areia traço 1:4 (1:5) - 1 saco cimento 50kg / 5 pedras areia dim. 0,35x0,45x0,23m - Confeção mecânica e transporte	m3	6,12	-	6,12	460,83	2.820,28	-	-	2.820,28	4.096,13
01.06.002.002	Concreto armado fck=21MPa fabricado na obra, adensado e lançado, para Uso Geral, com formas planas em fábua (05 usos)	m3	0,56	-	0,56	2.278,31	1.275,85	-	-	1.275,85	2.820,28
01.06.003	ALVENARIA										1.275,85
01.06.003.001	Alvenaria bloco cerâmico vedação, 14x19x24cm, e=14cm, com argamassa 1:5 - 1:2:8 (cimento/callareia), junta=1cm - Rev.01, 07/2024	m2	64,51	-	64,51	47,27	3.049,39	-	-	3.049,39	3.049,39
01.06.004	REVESTIMENTO DE PAREDES										3.049,39
01.06.004.001	Chapisco aplicado em alvenaria e estruturas de concreto inermes, com equipamento de projeção, argamassa traço 1:3 com preparo manual, ef. 10/2022	m2	70,86	-	70,86	4,38	310,37	-	-	310,37	2.739,45
01.06.004.002	Reboco ou emboço externo, de parede, com argamassa traço 1:5 - 1:2:8 (cimento / cal / areia), espessura 2,5 cm	m2	70,86	-	70,86	34,28	2.429,08	-	-	2.429,08	310,37
01.06.005	PAVIMENTAÇÃO										2.429,08
01.06.005.001	Piso em concreto simples desarmado, fck = 15 MPa, e = 7 cm - Não inclui formas para juntas de concretagem	m2	35,04	-	35,04	45,04	1.578,20	-	-	1.578,20	1.578,20
01.06.006	PINTURA										1.578,20
01.06.006.001	Pintura para exteriores, sobre paredes, com lixamento, aplicação de 01 demão de lixador acrílico, 02 demãos de massa acrílica e 02 demãos de tinta pva latex convencional para exteriores - Rev.03	m2	70,86	-	70,86	42,20	2.990,29	-	-	2.990,29	2.990,29
01.06.007	DIVERSOS										2.990,29
01.06.007.001	Banco de concreto em alvenaria de tijolos, assento em concreto armado, sem encoito, pintado com tinta acrílica, 2 demãos	m	15,00	-	15,00	186,22	2.793,30	-	-	2.793,30	2.793,30
01.07	ÁREA EXTERNA										2.793,30
01.07.001	MEIO-FIO										2.793,30
01.07.001.001	Assentamento de guia (meio-fio) em trecho reto, concretada em concreto pré-fabricado, dimensões 100x15x13x20 cm (comprimento x base inferior x base superior x altura), ef. 01/2024	m	330,82	-	330,82	35,26	11.664,71	-	-	11.664,71	11.664,71
01.07.002	PAVIMENTAÇÃO										11.664,71
01.07.002.001	Lona plástica preta	m2	479,83	-	479,83	5,44	2.610,28	-	-	2.610,28	2.610,28
01.07.002.002	Colchão de areia	m3	29,99	-	29,99	116,08	2.784,78	-	-	2.784,78	2.610,28
01.07.002.003	Compactação manual com placa vibratória sem controle do grau de compactação	m3	29,99	-	29,99	10,05	241,10	-	-	241,10	2.784,78
01.07.002.004	Lastro de brita 1	m3	5,88	-	5,88	176,42	1.037,35	-	-	1.037,35	2.784,78
01.07.002.005	Execução de passeio em piso intertravado, com bloco retangular cor natural de 20 x 10 cm, espessura 6 cm, ef. 10/2022	m2	117,51	-	117,51	75,06	8.819,13	-	-	8.819,13	1.037,35

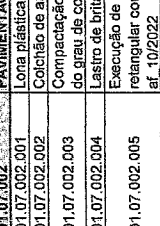
Diego Oliveira Barros
 Eng. Civil CREA - 272482/07
 Coordenador de Núcleo
 Prefeitura Municipal de Itabaiana

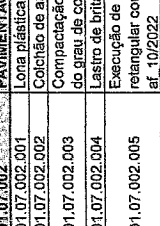
João Vitor Reis dos Santos
 Eng. Civil CREA - 27235922/0
 Coordenador de Núcleo
 Prefeitura Municipal de Itabaiana



OBRA: CONSTRUÇÃO DE QUADRA POLIESPORTIVA NO MUNICÍPIO DE ITABAIANA (POVOADO TERRA DURA), NO MUNICÍPIO DE ITABAIANA, CR 965393-OP1.087.075-09/2024/INESP

BOLETIM DE MEDIÇÃO 01

CONTRATO: Nº 289/2025

Item	Discriminação dos Serviços	Quantidades		Valores (R\$)		Acumulado até o Período	% Medido
		Unid.	Contratada	Acumulada até o Período	Do Período		
		Unid.	Contratada	Acumulada Anterior	Do Período		
01.07.002.006	Piso em concreto simples desarmado, fck = 15 MPa, e = 7 cm, com forma em quadros 2,0x2,0m, para juntas de concretagem - três usos	m2	442,42	442,42	48,68	21.537,01	21.537,01
01.07.003.001	REGULARIZAÇÃO DE BASE PARA REVEST. DE PISOS COM ARG. TRACO 14	m³	1,50	1,50	969,93	1.454,89	1.454,89
01.07.003.002	Piso tátil direcional e de alerta, em concreto colorido, protuberâncias visuais, dimensões 30x30cm, aplicado com argamassa industrializada ac-II, rejuntado, exclusive regularização de base	m2	37,41	37,41	140,96	5.273,31	5.273,31
01.07.003.003	Rampa pedrão para acesso de deficientes a passeio público, em concreto simples Fck=25MPa, desarmado, com pintura indicativa em novacor, 02 demãos	un	2,00	2,00	352,66	705,32	705,32
01.07.003.004	Pintura de piso com tinta acrílica, aplicação manual, 2 demãos, incluso fundo preparador, af. 05/2021	m2	6,24	6,24	21,65	135,10	135,10
01.07.004.001	PAISAGISMO	m2	360,10	360,10	20,83	11.851,42	11.851,42
01.07.004.002	Planta - Flamboyant (delonix regia), fornecimento e plantio	un	2,00	2,00	98,87	197,74	197,74
01.07.004.003	Planta - Ipê roxo ("abebeuja impetiginosa), porte da muda = 1,50m, fornecimento e plantio	un	4,00	4,00	86,62	346,48	346,48
01.07.004.004	Fornecimento e plantio de palmeira mini imperial, média	un	6,00	6,00	107,77	646,62	646,62
01.07.004.005	Planta - Pau Ferro (Libidibia ferrea), porte da muda = 1,50m, fornecimento e plantio	un	6,00	6,00	86,62	519,72	519,72
01.07.004.006	Planta - Canafístula (Cassia grandis) h=1,00m, fornecimento e plantio	un	2,00	2,00	98,87	197,74	197,74
01.07.004.007	Planta - Flor de paraíso (strelitzia reginae) - muda, fornecimento e plantio	un	15,00	15,00	58,01	885,15	885,15
01.07.004.008	Planta - kora rei vermelha (xora coccinea red), fornecimento e plantio	un	73,00	73,00	21,33	1.557,09	1.557,09
01.08	INSTALAÇÕES ELÉTRICAS					55.130,90	55.130,90
01.08.001	PADRÃO DE ENTRADA					8.763,42	8.763,42
01.08.001.001	Quadro de medição trifásica (acima de 10 kva) com caixa em nylon	un	1,00	1,00	559,57	559,57	559,57
01.08.001.002	Disjuntor termomagnético tripolar 70 A, padrão DIN (Europaul - linha branca), curva C, 40KA	un	1,00	1,00	161,77	161,77	161,77
01.08.001.003	Poste auxiliar p/entrada energia, trifásico, em ferro galvanizado d=3" e h=6,0m, completo	un	1,00	1,00	486,25	486,25	486,25
01.08.001.004	Cabeçote de alumínio de 1.1/2"	un	3,00	3,00	17,70	53,10	53,10
01.08.001.005	Caixa pré moldada em concreto c/ampa para aterramento (20x20x15)cm, padrão Energia	un	3,00	3,00	21,98	64,14	64,14
01.08.001.006	Fornecimento e instalação de haste de aterramento 5/8"x3,00m com conector	un	3,00	3,00	143,40	430,20	430,20
01.08.001.007	Fornecimento de cabo multiplexado para rede 3x125x25mm2	m	50,00	50,00	12,25	612,50	612,50
01.08.001.008	Cabo de cobre isolado HEPR (XLPE), rígido, 16mm², 1kv /90º C	m	230,00	230,00	20,24	4.655,20	4.655,20
01.08.001.009	Eletroduto de pvc rígido, roscaável, diâm = 50mm (1.1/2")	m	80,00	80,00	19,17	1.533,60	1.533,60
01.08.001.010	Linha para eletroduto de pvc rígido roscaável, diâm = 50mm (1.1/2")	un	27,00	27,00	7,67	207,09	207,09
01.08.002	QUADRO DE COMANDO - GDEL					1.965,96	1.965,96
01.08.002.001	Caixa em chapa metálica galvanizada 60 x 50 x 20cm, para quadro de comando	un	1,00	1,00	510,04	510,04	510,04
01.08.002.002	Disjuntor termomagnético tripolar 70 A, padrão DIN (Europaul - linha branca), curva C, 10KA	un	1,00	1,00	161,77	161,77	161,77
01.08.002.003	Caixa pré moldada em concreto c/ampa para aterramento (20x20x15)cm, padrão Energia	un	1,00	1,00	21,38	21,38	21,38

Diogo Oliveira Barros
 Eng. Civil CREA - 2722482-487
 Coordenador de Núcleo

João Vitor Reis dos Santos
 Eng. Civil CREA - 272335922-0
 Prefeitura Municipal de Itabaiana



CEREA: CONSTRUÇÃO DE QUADRA POLIESPORTIVA NO MUNICÍPIO DE ITABAIANA (POVOADO TERRA DURA), NO MUNICÍPIO DE ITABAIANA, CR 866335-CP-1.087.076-08/2024/MESP

DATA DE TÉRMINO

BOLETIM DE MEDIÇÃO 01

CONTRATO Nº 268/2026

CONTRATADA: CONSTRUTORA SOL E EMPREENDIMENTOS LTDA

VIGÊNCIA

25/08/2026

Período: 13/10/2025 a 30/11/2025

RECURSO:

CONTRATANTE: PREFEITURA MUNICIPAL DE ITABAIANA

EXECUÇÃO

25/08/2026

Data da Medição: 09/12/2025

Item	Discriminação dos Serviços	Quantidades				Unid.	Valor (R\$)	Acumulado Anterior	Do Período	Acumulado até o Período	Saldo a medir	% Medido
		Contratada	Acumulada até o Período	Saldo a medir	Unid.							
01.08.002.004	Fornecimento e instalação de haste de aterramento 5/8"x3,00m com conector	un	1,00	-	1,00	143,40	-	143,40	-	143,40	-	
01.08.002.005	Disjuntor termomagnético bipolar 25 A, padrão DIN (Europa - linha branca), corrente 5KA	un	4,00	-	4,00	59,09	-	236,36	-	236,36	-	
01.08.002.006	Disjuntor tipo DIN/IEC, tripolar 63A	un	1,00	-	1,00	101,52	-	101,52	-	101,52	-	
01.08.002.007	Contator tripolar / nominal 38a - fornecimento e instalação, af. 10/2020	un	2,00	-	2,00	333,73	-	667,46	-	667,46	-	
01.08.002.008	Disjuntor termomagnético monopolar 10 A, padrão DIN (linha branca) curva de disparo B, corrente de interrupção SKA, ref. Siemens 5 SX1 ou similar.	un	4,00	-	4,00	21,58	-	86,32	-	86,32	-	
01.08.002.009	Relé fotoelétrico para comando de iluminação externa 1000 v - fornecimento e instalação, af. 02/2025	un	1,00	-	1,00	37,71	-	37,71	-	37,71	-	
01.08.003	ILUMINAÇÃO QUADRA						44.401,52			44.401,52		
01.08.003.001	Eletroduto de pvc rígido rosçável, diâmetro = 40mm (1 1/4")	m	210,00	-	210,00	17,24	-	3.620,40	-	3.620,40	-	
01.08.003.002	Lupa para eletroduto de pvc rígido rosçável, diâmetro = 40mm (1 1/4")	un	70,00	-	70,00	6,82	-	407,40	-	407,40	-	
01.08.003.003	Cabo de cobre isolado HEPR (XLPE), rígido, 10mm ² , 1kV / 99°C	m	750,00	-	750,00	14,92	-	11.190,00	-	11.190,00	-	
01.08.003.004	Poste circular de concreto 10/200 - fornecimento e assentamento	un	4,00	-	4,00	2.034,73	-	8.138,92	-	8.138,92	-	
01.08.003.005	Suporte de fixação em aço galvanizado a fogo, para luminária pública de 02 pértigas, encaixe em poste com topo de Ø de 48mm/60,3mm, encaixe de luminária de Ø de 48mm/60,3mm.	un	4,00	-	4,00	187,45	-	749,80	-	749,80	-	
01.08.003.006	Caixa de passagem em alvenaria de tijolos maciços esp. = 0,12m, dim. int. = 0,50 x 0,50 x 0,50m	un	3,00	-	3,00	388,95	-	1.166,85	-	1.166,85	-	
01.08.003.007	Tampa de concreto para caixas de passagem 0,50x0,50mx0,07m	un	3,00	-	3,00	38,49	-	115,47	-	115,47	-	
01.08.003.008	Caixa de passagem em alvenaria de tijolos maciços esp. = 0,12m, dim. int. = 0,50 x 0,50 x 0,40m, com tampa em tela de proteção metálica com dobradiça e porta cadeado	un	8,00	-	8,00	511,46	-	4.091,68	-	4.091,68	-	
01.08.003.009	Fornecimento e instalação de haste de aterramento 5/8"x3,00m com conector	un	8,00	-	8,00	143,40	-	1.147,20	-	1.147,20	-	
01.08.003.010	Luminária em LED p/ iluminação pública LED SMD AUTOVOLT 200W, 5.000 K, IP-66, IRC 70, FP>0,95, 160mmx24,000mm e 32.000h, com base para Relé 7 PINOS, Dimensável, modelo GL421 G-Light ou similar	un	8,00	-	8,00	1.521,19	-	12.169,52	-	12.169,52	-	
01.08.003.011	Refletor Slim LED 200W de potência, branco Frio, 6500K, Autovolt, marca G-light ou similar	un	12,00	-	12,00	133,69	-	1.604,28	-	1.604,28	-	
01.09	DRENAGEM PLUVIAL						15.945,52			15.945,52		
01.09.001	TUBULAÇÃO PVC						5.861,00			5.861,00		
01.09.001.001	Tubo pvc rígido soldável, série reforçada, p/ esgoto e águas pluviais, de 100mm	m	96,31	-	96,31	39,47	-	3.801,36	-	3.801,36	-	
01.09.001.002	Tubo pvc, série r. água pluvial, dn 100 mm, fornecido e instalado em condutores verticais de águas pluviais, af. 06/2022	m	53,40	-	53,40	27,73	-	1.480,78	-	1.480,78	-	
01.09.001.003	Fixação de tubos verticais de pvc-água, pvc esgoto, pvc água pluvial, pvc, ppr, cobre ou aço, diâmetros maiores que 75 mm e menores ou iguais a 100 mm, com abrapadeira metálica rígida tipo u perfil 4", fixada em perfilado em parede, af. 09/2023 ps	m	53,40	-	53,40	10,84	-	578,86	-	578,86	-	
01.09.002	CAIXAS DE PASSAGEM						2.128,14			2.128,14		
01.09.002.001	Caixa de passagem em alvenaria de tijolos maciços esp. = 0,12m, dim. int. = 0,40 x 0,40 x 0,50m, inclusive tampa	un	7,00	-	7,00	304,02	-	2.128,14	-	2.128,14	-	
01.09.003	CAIXAS						7.956,48			7.956,48		
01.09.003.001	Caixa em chapa de alumínio, desenvolvimento 80 cm	m	67,20	-	67,20	118,40	-	7.956,48	-	7.956,48	-	
01.10	DIVERSOS						24.000,97			24.000,97		
							2.128,14			2.128,14		
							7.956,48			7.956,48		
							24.000,97			24.000,97		

Diogo Oliveira Barros
Eng. Civil CREA - 272248247
Coordenador de Nucleo

João Vitor Pereira Santos
Eng. Civil CREA - 2713359724
Coordenador de Nucleo

Prefeitura Municipal de Itabaiana

Prefeitura Municipal de Itabaiana

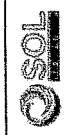

OSOL
 CERRA: CONSTRUÇÃO DE QUADRA POLIESPORTIVA NO MUNICÍPIO DE ITABAIANA (POVADO TERRA DURA), NO MUNICÍPIO DE TABAIANA, CR 868393-OP1.097.076-09/2024IMESP

CONTRATADA: CONSTRUTORA SOL E EMPREENDIMENTOS LTDA

CONTRATANTE: PREFEITURA MUNICIPAL DE ITABAIANA

DISCRIMINAÇÃO DOS SERVIÇOS

Item	Unid	Contratada	Acumulada Anterior	Quantidades		Saldo a medir	Unit	Contratado	Acumulado Anterior	Valores (R\$)		% Medido	
				Do Período	Acumulada até o Período					Do Período	Acumulado até o Período		
01.10.001								10.853,77			10.853,77		
01.10.001.001	par	1,00			1,00		3.502,64	3.502,64			3.502,64	-	
01.10.001.002	un	2,00			2,00		3.001,98	6.003,96			6.003,96	-	
01.10.001.003	par	1,00			1,00		1.102,23	1.102,23			1.102,23	-	
01.10.001.004	un	1,00			1,00		244,94	244,94			244,94	-	
01.10.002							13.147,20	13.147,20			13.147,20	-	
01.10.002.001	m	24,00			24,00		186,22	4.469,28			4.469,28	-	
01.10.002.002	un	4,00			4,00		387,13	1.468,52			1.468,52	-	
01.10.002.003	un	2,00			2,00		3.604,70	7.209,40			7.209,40	-	
01.11							71.637,65	71.637,65			71.637,65	-	
01.11.001							55.199,09	55.199,09			55.199,09	-	
01.11.002							16.438,56	16.438,56			16.438,56	-	
01.11.002.001	m2	459,82			459,82		3,07	1.411,65			1.411,65	-	
01.11.002.002	m2	459,82			459,82		17,42	8.010,06			8.010,06	-	
01.11.002.003	m2	459,82			459,82		15,26	7.016,85			7.016,85	-	
01.12							29.950,32	29.950,32			29.950,32	-	
01.12.001	m3	28,27			28,27		176,42	4.987,39			4.987,39	-	
01.12.001.002	m2	262,74			262,74		95,01	24.962,93			24.962,93	-	
01.13							7.399,50	7.399,50			7.399,50	-	
01.13.001	m2	1.867,89			1.867,89		2,06	3.829,17			3.829,17	-	
01.13.002	un	1,00			1,00		1.363,45	1.363,45			1.363,45	-	
01.13.002.001	un	1,00			1,00		2.206,88	2.206,88			2.206,88	-	
01.13.002.002	un	1,00			1,00		877.486,76	877.486,76			877.486,76	-	
TOTAL PERCENTUAL										0,00%	13,19%	13,19%	86,81%

CONTRATO Nº 2681/2025

BOLETIM DE MEDIÇÃO 01

RECURSO:

Período: 13/10/2026 a 30/11/2026

Data de Medição: 09/12/2026

DATA DE TÉRMINO

26/09/2026

26/09/2026

VIGÊNCIA

EXECUÇÃO

DISCRIMINAÇÃO DOS SERVIÇOS

UNID

CONTRATADA

ACUMULADA ANTERIOR

QUANTIDADES

DO PERÍODO

ACUMULADA ATÉ O PERÍODO

SALDO A MEDIR

UNIT

CONTRATADO

ACUMULADO ANTERIOR

VALORES (R\$)

DO PERÍODO

ACUMULADO ATÉ O PERÍODO

% MEDIDO

CONSTRUTORA SOL E EMPREENDIMENTOS LTDA

Kleber de Souza Oliveira

TR ENG. CIVIL / CREA - 58.11902-0/SE

ASSINATURA DA EMPRESA

2700318592

Diego Oliveira Barros

Eng.º Civil CREA - 272482487

Coordenador de Núcleo

Prefeitura Municipal de Itabaiana

ENG.º JOÃO VITOR REIS DOS SANTOS - CREA 272335922-0

Fiscal do Contrato

João Vitor Reis dos Santos

Eng.º Civil CREA / 272335922-0

Coordenador de Núcleo

Prefeitura Municipal de Itabaiana

OBRAS: CONSTRUÇÃO DE QUADRA POLIESPORTIVA NO MUNICÍPIO DE ITABAIANA (FOVOADO TERRA DURA), NO MUNICÍPIO DE ITABAIANA, CR 565393-OP1.697.075-09/2024/MESP

CONTRATADA: CONSTRUTORA SOL E EMPREENDIMENTOS LTDA
CONTRATANTE: PREFEITURA MUNICIPAL DE ITABAIANA

RELATÓRIO FOTOGRÁFICO B.M. 01

CONTRATO: Nº 266/2025

ORDEM DE SERVIÇO
INÍCIO - 25/08/2025

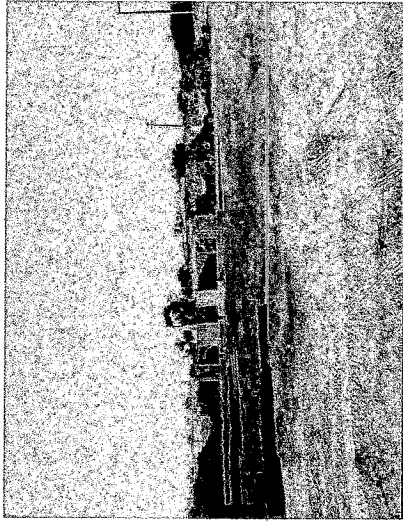

ESTRUTURA PARA GALPÃO PRÉ-MOLDADO



ESCAVAÇÃO PRA ESTRUTURA PRA GALPÃO PRÉ-MOLDADO



ESCAVAÇÃO PRA ESTRUTURA PRA GALPÃO PRÉ-MOLDADO

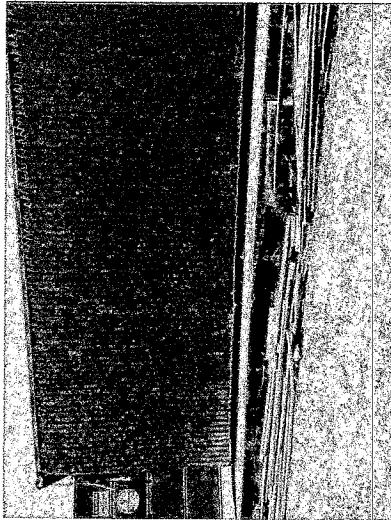

CONTAINER

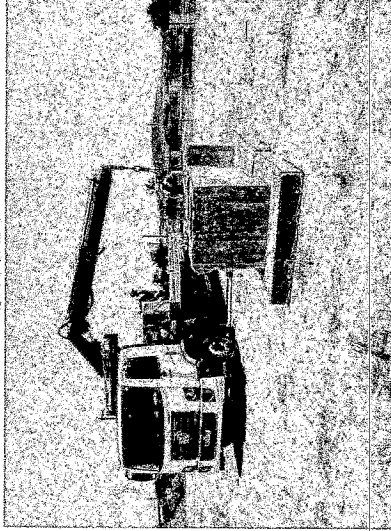

ESTRUTURA PARA GALPÃO PRÉ-MOLDADO

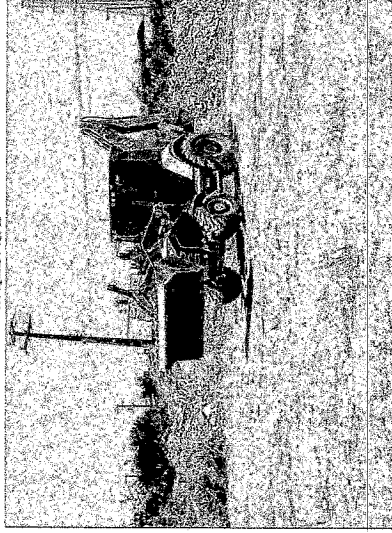

LIMPEZA MECANIZADA

ELABORADO POR:

Diego Oliveira Barros
Eng. Civil CREA-2722482487
Coordenador de Núcleo
Prefeitura Municipal de Itabaiana

FOLHA 2 de 3

OBRA: CONSTRUÇÃO DE QUADRA POLIESPORTIVA NO MUNICÍPIO DE ITABAIANA (FOVOADO TERRA DURA), NO MUNICÍPIO DE ITABAIANA, CR 965393-OP1.097.075-09/2024/MESP

CONTRATADA: CONSTRUTORA SOL E EMPREENDIMENTOS LTDA
CONTRATANTE: PREFEITURA MUNICIPAL DE ITABAIANA

RELATÓRIO FOTOGRÁFICO B.M. 01

CONTRATO: Nº 258/2025

ORDEM DE SERVIÇO
INÍCIO - 25/08/2025



LOCAÇÃO DE CONTAINER

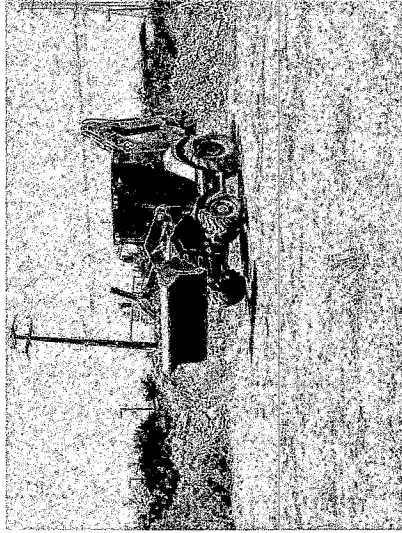

LIMPEZA MECANIZADA

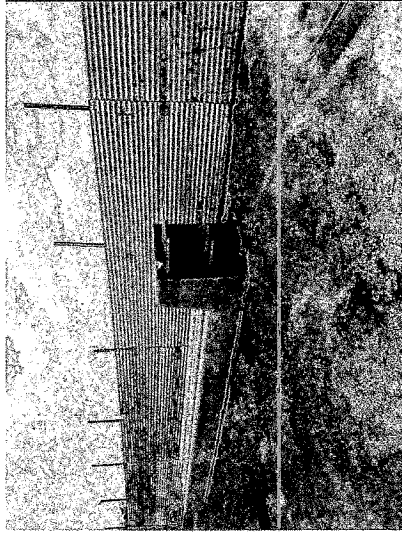

TAPUME



LOCAÇÃO DE CONSTRUÇÃO

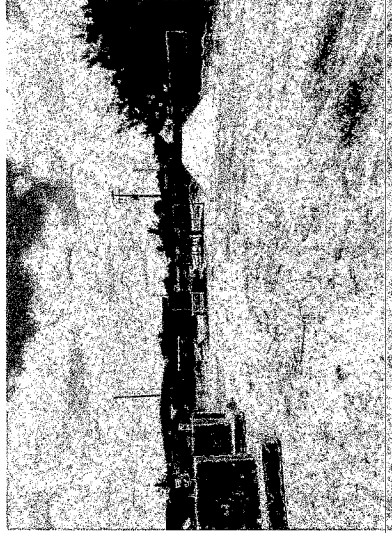

LOCAÇÃO COM PIQUETES DE MADEIRA

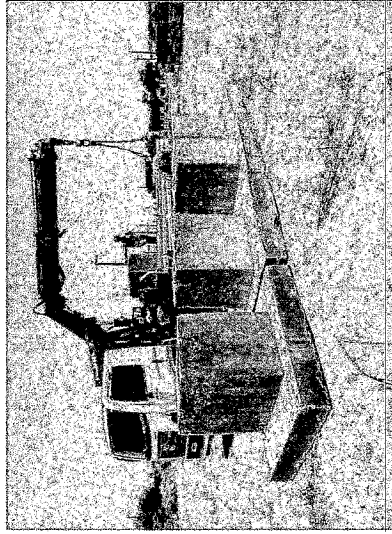

ESTRUTURA PARA GALPÃO PRÉ-MOLDADO

ELABORADO POR:

Diego Oliveira Barros
Eng. Civil CREA-272482487
Coordenador de Núcleo
Prefeitura Municipal de Itabaiana

FOLHA 1 de 3

CONTRATO: Nº 258/2025
ORDEN DE SERVIÇO
INÍCIO - 25/08/2025

RELATÓRIO FOTOGRÁFICO B.M. 01

OBRAS: CONSTRUÇÃO DE QUADRA POLIESPORTIVA NO MUNICÍPIO DE ITABAIANA (FOVOADO TERRA DURA), NO MUNICÍPIO DE ITABAIANA, CR 965393-OP1,097.075-09/2024/MESP
CONTRATADA: CONSTRUTORA SOL E EMPREENDIMENTOS LTDA
CONTRATANTE: PREFEITURA MUNICIPAL DE ITABAIANA



ESCAVAÇÃO PRA ESTRUTURA PRA GALPÃO PRÉ-MOLDADO

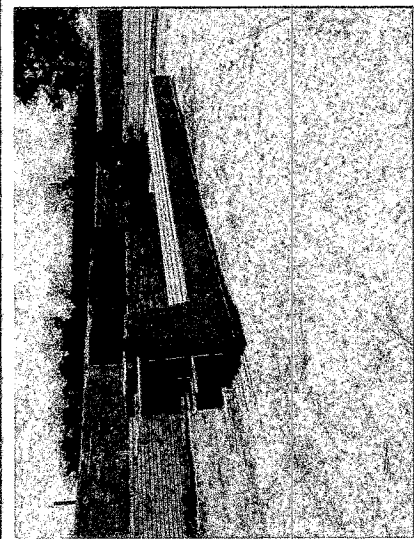

ESTRUTURA PARA GALPÃO PRÉ-MOLDADO

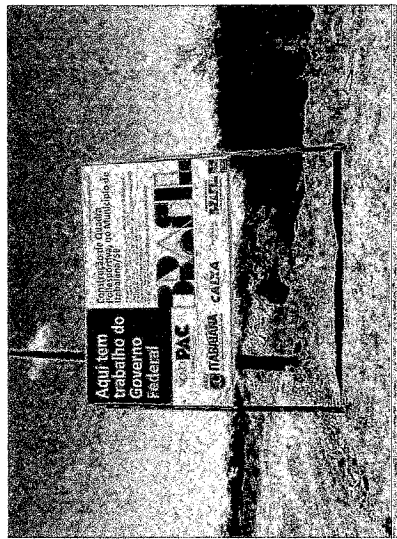

PLACA DA OBRA

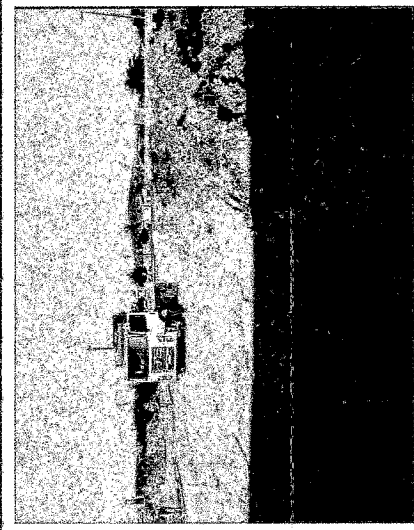

ESTRUTURA PARA GALPÃO PRÉ-MOLDADO

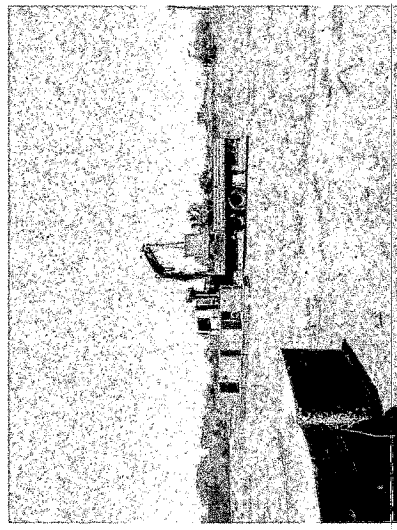

ESTRUTURA PARA GALPÃO PRÉ-MOLDADO

Diego Oliveira Barros
Eng. Civil CREA-272482487
Coordenador de Núcleo
Prefeitura Municipal de Itabaiana

Documento assinado digitalmente
por **JOÃO VITOR BEIS DOS SANTOS**
Data: 11/12/2025 11:32:17-0300
Verifique em <https://validar.nli.gov.br>



Assinado de forma digital por **KLEBER DE SOUZA OLIVEIRA:79045880563**
Dados: 2025.12.11 11:19:28 -03'00'

KLEBER DE SOUZA OLIVEIRA:79045880563

ELABORADO POR: