 MOBICON CONSTRUTORA LTDA		PREFEITURA MUNICIPAL DE ITABAIANA											
OBRA: Construção de Unidade de Atenção Especializada em Saúde (Policlínica - Centro de Imagem e Diagnóstico)				BM ADITIVO		01		CONTRATO:013/2023					
CONTRATANTE: Prefeitura Municipal de Itabaiana				PERÍODO: 10/06/2024 a 21/06/2024		FONTE DE RECURSOS : RECURSO FEDERAL							
Item	Discriminação dos Serviços	Und	Quantidade				Preço Unitário (R\$)	Valor (R\$)					
			Contratado	Acumulado Anterior	Do Período	Total		Contratado	Acumulado Anterior	Do Período	Acumulado até o período	Saldo a Medir	% Medido
01	SERVÍCIOS GERAIS DO EMPREENDIMENTO		-	-	-	-	R\$ 832.944,02	R\$ -	R\$ 248.738,79	R\$ 248.738,79	R\$ 584.205,23		
01.03	REGULARIZAÇÃO DO TERRENO		-	-	-	-	R\$ 48.513,63	R\$ -	R\$ 48.513,63	R\$ 48.513,63	R\$ -	100,00%	
11722.0RSE	Material para sub-base, cbr>20, adquirido soito na jazida, inclusive carga, exclusive transporte	m³	578,36	-	578,36	578,36	R\$ 14,11	R\$ 8.161,25	R\$ -	R\$ 8.161,25	R\$ 8.161,25	R\$ -	100,00%
05072.0RSE	Transporte local com caminhão basculante de 10m³, em rodovia pavimentada (construção) densidade=1,5t/m³	tkm	13.013,06	-	13.013,06	13.013,06	R\$ 1,59	R\$ 20.692,53	R\$ -	R\$ 20.692,53	R\$ 20.692,53	R\$ -	100,00%
00070.0RSE	Execução de aterro compactado,sem controle do grau de compactação e sem form. de material	m³	578,36	-	578,36	578,36	R\$ 20,16	R\$ 11.659,85	R\$ -	R\$ 11.659,85	R\$ 11.659,85	R\$ -	100,00%
01.04	MURO DIVISÓRIO		-	-	-	-	R\$ 15.034,13	R\$ -	R\$ 13.643,33	R\$ 13.643,33	R\$ 1.390,80	96,75%	
01.04.001	Alvenaria pedra calcária argamassada c/ cimento e areia traço 1:4 (1:5) - 1 sacco cimento 50kg / 5 padolas areia dim. 0,35x0,45x0,23m - Confeção mecânica e transporte	m³	19,38	-	19,38	19,38	R\$ 486,24	R\$ 9.423,33	R\$ -	R\$ 9.423,33	R\$ 9.423,33	R\$ -	100,00%
01.04.002	Muro em alvenaria bloco cimento, colunas concreto armado fck = 15,0mpa cada 3,00m, excluiwe alvenaria de pedra	m²	38,00	-	38,00	38,00	R\$ 95,35	R\$ 3.623,30	R\$ -	R\$ 3.623,30	R\$ 3.623,30	R\$ -	100,00%
01.04.003	Chapisco em parede com argamassa traço 1:1 - 1:3 (cimento / areia) - Revisado 08/2015	m²	85,00	-	85,00	85,00	R\$ 7,02	R\$ 596,70	R\$ -	R\$ 596,70	R\$ 596,70	R\$ -	100,00%
01.04.004	Aplicação manual de pintura com tinta látex acrílica em paredes, duas demões. af 06/2014	m²	95,00	-	95,00	95,00	R\$ 14,64	R\$ 1.390,80	R\$ -	R\$ -	R\$ -	R\$ 1.390,80	0,00%
01.06	PIUNDAÇÃO - SAPATA EM CONCRETO		-	-	-	-	R\$ 7.806,24	R\$ -	R\$ 7.806,24	R\$ 7.806,24	R\$ -	100,00%	
EXISTENTE	Corte e dobra de aço ca-50, diâmetro de 12,5 mm, utilizado em estruturas diversas, exceto lajes. af 12/2015	kg	569,60	-	569,60	569,60	R\$ 10,94	R\$ 6.231,42	R\$ -	R\$ 6.231,42	R\$ 6.231,42	R\$ -	100,00%
EXISTENTE	Corte e dobra de aço ca-50, diâmetro de 16,0 mm, utilizado em estruturas diversas, exceto lajes. af 12/2015	kg	107,10	-	107,10	107,10	R\$ 10,83	R\$ 1.159,89	R\$ -	R\$ 1.159,89	R\$ 1.159,89	R\$ -	100,00%
EXISTENTE	Corte e dobra de aço ca-60, diâmetro de 5,0 mm, utilizado em estribo contínuo helicoidal. af 09/2021	kg	32,80	-	32,80	32,80	R\$ 12,65	R\$ 414,92	R\$ -	R\$ 414,92	R\$ 414,92	R\$ -	100,00%
01.07	ESTRUTURA - PILARES (ARRANQUES)		-	-	-	-	R\$ 445,26	R\$ -	R\$ 445,26	R\$ 445,26	R\$ -	100,00%	
01.07.004	Corte e dobra de aço ca-50, diâmetro de 12,5 mm, utilizado em estruturas diversas, exceto lajes. af 12/2015	kg	40,70	-	40,70	40,70	R\$ 10,94	R\$ 445,26	R\$ -	R\$ 445,26	R\$ 445,26	R\$ -	100,00%
01.08	ESTRUTURA - PILARES		-	-	-	-	R\$ 3.287,47	R\$ -	R\$ 3.287,47	R\$ 3.287,47	R\$ -	100,00%	
01.08.004	Corte e dobra de aço ca-50, diâmetro de 12,5 mm, utilizado em estruturas diversas, exceto lajes. af 12/2015	kg	300,50	-	300,50	300,50	R\$ 10,94	R\$ 3.287,47	R\$ -	R\$ 3.287,47	R\$ 3.287,47	R\$ -	100,00%
01.09	ESTRUTURA - VIGAS 1º NÍVEL		-	-	-	-	R\$ 41.195,32	R\$ -	R\$ 41.195,32	R\$ 41.195,32	R\$ -	100,00%	
01.09.002	Corte e dobra de aço ca-60, diâmetro de 5,0 mm, utilizado em estribo contínuo helicoidal. af 09/2021	kg	342,90	-	342,90	342,90	R\$ 12,65	R\$ 4.337,69	R\$ -	R\$ 4.337,69	R\$ 4.337,69	R\$ -	100,00%
01.09.003	Corte e dobra de aço ca-50, diâmetro de 6,3 mm, utilizado em estruturas diversas, exceto lajes. af 12/2015	kg	150,60	-	150,60	150,60	R\$ 13,83	R\$ 2.082,80	R\$ -	R\$ 2.082,80	R\$ 2.082,80	R\$ -	100,00%
01.09.004	Corte e dobra de aço ca-50, diâmetro de 8,0 mm, utilizado em estruturas diversas, exceto lajes. af 12/2015	kg	569,00	-	569,00	569,00	R\$ 14,58	R\$ 8.296,02	R\$ -	R\$ 8.296,02	R\$ 8.296,02	R\$ -	100,00%
01.09.005	Corte e dobra de aço ca-50, diâmetro de 10,0 mm, utilizado em estruturas diversas, exceto lajes. af 12/2015	kg	486,90	-	486,90	486,90	R\$ 12,76	R\$ 6.212,84	R\$ -	R\$ 6.212,84	R\$ 6.212,84	R\$ -	100,00%
01.09.006	Corte e dobra de aço ca-50, diâmetro de 12,5 mm, utilizado em estruturas diversas, exceto lajes. af 12/2015	kg	1.145,50	-	1.145,50	1.145,50	R\$ 10,94	R\$ 12.531,77	R\$ -	R\$ 12.531,77	R\$ 12.531,77	R\$ -	100,00%
01.09.008	Concreto fck = 30mpa, traço 1:2,1:2,5 (em massa seca de cimento/ areia média/ brita 1) - preparo mecânico com betoneira 400 l. af 05/2021	m³	13,59	-	13,59	13,59	R\$ 523,06	R\$ 7.108,39	R\$ -	R\$ 7.108,39	R\$ 7.108,39	R\$ -	100,00%
01.09.009	Bombamento de concreto	m³	13,59	-	13,59	13,59	R\$ 46,05	R\$ 625,82	R\$ -	R\$ 625,82	R\$ 625,82	R\$ -	100,00%
01.10	ESTRUTURA - LAJE		-	-	-	-	R\$ 97.247,70	R\$ -	R\$ 97.247,70	R\$ 97.247,70	R\$ -	100,00%	
01.10.001	Laje pré-fabricada treliçada para piso ou cobertura, intereixo 38cm, h=12cm, el. enchimento em bloco cerâmico h=8cm, inclusive escoramento em madeira e capejamento 4cm.	M2	257,69	-	257,69	257,69	R\$ 228,23	R\$ 58.812,59	R\$ -	R\$ 58.812,59	R\$ 58.812,59	R\$ -	100,00%
01.10.002	Fornecimento e instalação de tela aço soldada nervurada CA-60, Q-92, malha 15x15cm, ferro 4.2mm (1.48 kg/m2), painel 2,45x6,0m, Telcon ou similar	m²	151,59	-	151,59	151,59	R\$ 34,95	R\$ 5.298,07	R\$ -	R\$ 5.298,07	R\$ 5.298,07	R\$ -	100,00%
01.10.003	Forma plana para lajes, em compensado resinado de 14mm, 01 uso, inclusive escoramento	m²	35,05	-	35,05	35,05	R\$ 199,11	R\$ 6.978,81	R\$ -	R\$ 6.978,81	R\$ 6.978,81	R\$ -	100,00%

Assinado de forma digital por MILTON SALES
 SANTANA:81309147191
 Dados: 2024.07.05 11:34:40 -03'00'

Yan Henrique Tavares Santana
 Engº Civil CREA 2711638353
 Coordenador de Núcleo

Engº Civil CREA 2720293954
 Coordenador de Núcleo

Engº Civil Kelly Milio Freire
 CREA: 270936249
 Secretaria das Obras e dos Serv. Públicos
 Prefeitura de Itabaiana - SE

OBRA: Construção de Unidade de Atenção Especializada em Saúde (Policlínica - Centro de Imagem e Diagnóstico)		CONTRATANTE: Prefeitura Municipal de Itabaiana		BM ADITIVO		01		CONTRATO:013/2023					
				PERÍODO: 10/06/2024 a 21/06/2024				FONTE DE RECURSOS : RECURSO FEDERAL					
Item	Discriminação dos Serviços	Und	Quantidade			Preço Unitário (R\$)	Valor (R\$)						
			Contratado	Acumulado Anterior	Do Período		Total	Contratado	Acumulado Anterior	Do Período	Acumulado até o período	Saldo a Medir	% Medido
01.10.004	Concreto fck = 30mpa, traço 1,2,1,2,5 (em massa seca de cimento/ areia média/ brita 1) - preparo mecânico com betoneira 400 l. af 05/2021	m3	50,01		50,01	50,01	RS 523,06	RS 26.158,23	RS -	RS 26.158,23	RS 26.158,23	RS -	100,00%
01.12	IMPERMEABILIZAÇÃO DA COBERTURA						RS 20.303,79	RS -	RS -	RS -	RS -	RS 20.303,79	0,00%
01.12.001	Impermeabilização c/ manta asfáltica 4mm, estruturada com não-tecido de poliéster, inclusive aplicação de 1 demão de primer, exceto proteção mecânica	m2	156,98				RS 129,34	RS 20.303,79	RS -	RS -	RS -	RS 20.303,79	0,00%
01.13	COBERTURA						RS 3.482,03	RS -	RS -	RS -	RS -	RS -	100,00%
01.13.008	Rufo de concreto armado fck=20mpa f=30cm e h=5cm	m	82,63		82,63	82,63	RS 42,14	RS 3.482,03	RS -	RS 3.482,03	RS 3.482,03	RS -	100,00%
01.14	ALVENARIA DE VEDAÇÃO						RS 1.513,78	RS -	RS -	RS -	RS -	RS -	100,00%
01.14.002	Verga pré-moldada para portas com até 1,5 m de vão. af 03/2016	m	4,00		4,00	4,00	RS 36,74	RS 146,96	RS -	RS 146,96	RS 146,96	RS -	100,00%
01.14.003	Verga pré-moldada para janelas com mais de 1,5 m de vão. af 03/2016	m	21,40		21,40	21,40	RS 63,87	RS 1.366,82	RS -	RS 1.366,82	RS 1.366,82	RS -	100,00%
01.16	DIVISÓRIAS						RS 13.337,22	RS -	RS -	RS -	RS -	RS 13.337,22	0,00%
01.16.002	Porta radiológica em mad/mad de lei, p/pintura, dim: 0,92x2,12m, laminado de chumbo embutido, e=2mm, dobradiças reforçadas, fechadura autoblocante, marca Arouca, ref.: 108449/40-Z-ZCE ou similar, maçaneta tipo alavanca, inclusive batentes de madeira.	un	2,00				RS 6.668,61	RS 13.337,22	RS -	RS -	RS -	RS 13.337,22	0,00%
01.17	ESQUADRIAS EM MADEIRA						RS 30.178,59	RS -	RS -	RS -	RS -	RS 30.178,59	0,00%
01.17.003	Porta em madeira compensada (canela), lisa, semi-ôca, 1,00 x 2,10 m, revestida c/fôrmica, inclusive batentes e ferragens	un	1,00				RS 1.371,42	RS 1.371,42	RS -	RS -	RS -	RS 1.371,42	0,00%
5025/ORSE	Dobradiça de aço galvanizado tipo vai-vem 3", ref.255, Pagé ou similar	un	12,00				RS 154,11	RS 1.849,32	RS -	RS -	RS -	RS 1.849,32	0,00%
07226/ORSE	Porta em madeira compensada (canela), lisa, semi-ôca, 1,60 x 2,10 m, 2 folhas, com visor(30x30cm), tipo vai-vem, inclusive batentes e ferragens	un	3,00				RS 1.852,49	RS 5.557,46	RS -	RS -	RS -	RS 5.557,46	0,00%
8252/ORSE	Porta em madeira de lei, de correr, lisa, semi-ôca 0,80x2,10m, inclusive batentes e ferragens	un	1,00				RS 1.314,53	RS 1.314,53	RS -	RS -	RS -	RS 1.314,53	0,00%
8204/ORSE	Porta em madeira de lei, de correr, lisa, semi-ôca 0,90x2,10m, inclusive batentes e ferragens - Rev 02	un	7,00				RS 1.406,83	RS 9.847,78	RS -	RS -	RS -	RS 9.847,78	0,00%
11610/ORSE	Conjunto de ferragens para porta em madeira (interna e externa), de correr, acabamento cromado	CJ	4,00				RS 513,27	RS 2.053,08	RS -	RS -	RS -	RS 2.053,08	0,00%
11612/ORSE	Porta em madeira de lei, tipo moldura p/ vidro, de correr, com batentes e 2 jogos de alizar, exclusive ferragens	m²	10,08				RS 812,00	RS 8.185,00	RS -	RS -	RS -	RS 8.185,00	0,00%
01.18	ESQUADRIAS EM ALUMÍNIO						RS 85.710,43	RS -	RS -	RS -	RS -	RS 85.710,43	0,00%
01.18.001	Vidro laminado 8mm (4+4 mm), incolor	m²	73,65				RS 1.153,46	RS 84.952,33	RS -	RS -	RS -	RS 84.952,33	0,00%
01.18.002	Vidro fantasia camêlo 4 mm	m²	1,10				RS 200,81	RS 220,89	RS -	RS -	RS -	RS 220,89	0,00%
01.18.004	Basculante em alumínio, cor N/P/B, moldura-vidro, tipo convencional ou pivotante, exclusive vidro	m²	1,10				RS 488,37	RS 537,21	RS -	RS -	RS -	RS 537,21	0,00%
01.19	ESQUADRIAS EM VIDRO						RS 258.641,35	RS -	RS -	RS -	RS -	RS 258.641,35	0,00%
01.19.002	Fornecimento e instalação de fachada em pele de vidro, em vidro laminado 3+3 refletivo	m²	143,98				RS 1.796,37	RS 258.641,35	RS -	RS -	RS -	RS 258.641,35	0,00%
01.20	REVESTIMENTOS / PEIXORIS / FILETE						RS 74.520,55	RS -	RS -	RS -	RS -	RS 74.520,55	0,00%
01.20.005	Revestimento cerâmico para piso ou parede, 45 x 45 cm, Eliane, linha cargo plus bone ou similar, aplicado com argamassa industrializada ac-u, rejuntado, exclusive regularização de base ou emboço	m²	1.245,33				RS 59,84	RS 74.520,55	RS -	RS -	RS -	RS 74.520,55	0,00%
01.21	PISO INTERNO EM ALTA RESISTENCIA						RS 7.483,09	RS -	RS -	RS -	RS -	RS 7.483,09	0,00%
01.21.001	Rodapé em granito, h = 7 cm, e = 2,0 cm, aplicado com argamassa industrializada ac-u	m	169,80				RS 44,07	RS 7.483,09	RS -	RS -	RS -	RS 7.483,09	0,00%
01.24	INSTALAÇÕES ELÉTRICAS						RS 132.243,46	RS -	RS -	RS -	RS -	RS 132.243,46	29,95%
01.24.005	Aterramento composto de 3 hastes de cobre Ø 5/8" x 2,40m, interligada com cabo de cobre 70mm²	un	12,00				RS 590,16	RS 7.081,92	RS -	RS -	RS -	RS 7.081,92	0,00%

Assinado de forma digital por MILTON SALES SANTANA:81309147191
 Dados: 2024.07.05 11:34:57 -03'00'

Yan Henrique Torres Santana
 Engº Civil CREA 2715638353
 Coordenador de Núcleo
 Prefeitura Municipal de Itabaiana

Willy Kelly Pinto Pereira
 CREA: 2709362449
 Gerente das Obras e dos Serv. Públicos
 Prefeitura Municipal de Itabaiana - SE

MOBICON CONSTRUTORA LTDA		PREFEITURA MUNICIPAL DE ITABAIANA											
OBRA: Construção de Unidade de Atenção Especializada em Saúde (Policlínica - Centro de Imagem e Diagnóstico)		BM ADITIVO		01		CONTRATO:013/2023							
CONTRATANTE: Prefeitura Municipal de Itabaiana		PERÍODO: 10/06/2024 a 21/06/2024		FONTE DE RECURSOS : RECURSO FEDERAL									
Item	Discriminação dos Serviços	Und	Quantidade				Preço Unitário (R\$)	Valor (R\$)					
			Contratado	Acumulado Anterior	Do Período	Total		Contratado	Acumulado Anterior	Do Período	Acumulado até o período	Saldo a Medir	% Medido
01.24.006	Caixa de equalização p/aterramento 20x20x10cm de sobrepôr p/11 terminais de pressão c/aterramento	un	12,00			-	R\$ 338,02	R\$ 4.056,24	R\$ -	R\$ -	R\$ -	R\$ 4.056,24	0,00%
09522/ORSE	Suporte horizontal 100 x 50 mm para fixação de eletrocalha metálica (ref.: mopa ou similar)	un	10,00		10,00	10,00	R\$ 10,93	R\$ 109,31	R\$ -	R\$ 109,31	R\$ 109,31	R\$ -	100,00%
09523/ORSE	Superte horizontal 200 x 50 mm para eletrocalha metálica (ref.: mopa ou similar)	un	20,00		20,00	20,00	R\$ 12,28	R\$ 245,53	R\$ -	R\$ 245,53	R\$ 245,53	R\$ -	100,00%
07818/ORSE	Cruzeta 90° para eletrocalha metálica 600x155, (ref.: mopa ou similar)	un	1,00		1,00	1,00	R\$ 471,81	R\$ 471,81	R\$ -	R\$ 471,81	R\$ 471,81	R\$ -	100,00%
08688/ORSE	Curva horizontal 100 x 100 mm para eletrocalha metálica, com ângulo 90° (ref.: mopa ou similar)	un	5,00		5,00	5,00	R\$ 36,58	R\$ 182,92	R\$ -	R\$ 182,92	R\$ 182,92	R\$ -	100,00%
08689/ORSE	Curva horizontal 50 x 50 mm para eletrocalha metálica, com ângulo 90° (ref.: mopa ou similar)	un	73,00		73,00	73,00	R\$ 19,96	R\$ 1.457,09	R\$ -	R\$ 1.457,09	R\$ 1.457,09	R\$ -	100,00%
08684/ORSE	Fornecimento e instalação de eletrocalha perfurada 100 x 100 x 3000 mm (ref. mopa ou similar)	un	90,00		90,00	90,00	R\$ 159,36	R\$ 14.342,25	R\$ -	R\$ 14.342,25	R\$ 14.342,25	R\$ -	100,00%
08730/ORSE	Fornecimento e instalação de eletrocalha perfurada 150 x 100 x 3000 mm (ref. mopa ou similar)	un	12,00		12,00	12,00	R\$ 181,50	R\$ 2.177,98	R\$ -	R\$ 2.177,98	R\$ 2.177,98	R\$ -	100,00%
00763/ORSE	Fornecimento e instalação de eletrocalha perfurada 200 x 100 x 3000 mm (ref. mopa ou similar)	un	3,00		3,00	3,00	R\$ 87,40	R\$ 262,21	R\$ -	R\$ 262,21	R\$ 262,21	R\$ -	100,00%
08359/ORSE	Fornecimento e instalação de eletrocalha perfurada 100 x 50 x 3000 mm (ref. mopa ou similar) com tampa	un	170,00		170,00	170,00	R\$ 57,70	R\$ 9.809,14	R\$ -	R\$ 9.809,14	R\$ 9.809,14	R\$ -	100,00%
08695/ORSE	Suporte vertical 100 x 100 mm para fixação de eletrocalha metálica (ref.: Mopa ou similar)	un	80,00		80,00	80,00	R\$ 18,24	R\$ 1.458,92	R\$ -	R\$ 1.458,92	R\$ 1.458,92	R\$ -	100,00%
12573/ORSE	Suporte vertical 150 x 75/100 mm para fixação de eletrocalha metálica (ref.: mopa ou similar)	un	20,00		20,00	20,00	R\$ 2,45	R\$ 48,93	R\$ -	R\$ 48,93	R\$ 48,93	R\$ -	100,00%
12968/ORSE	Suporte vertical 200 x 100 mm para fixação de eletrocalha metálica (ref.: Mopa ou similar)	un	6,00		6,00	6,00	R\$ 21,41	R\$ 128,43	R\$ -	R\$ 128,43	R\$ 128,43	R\$ -	100,00%
07881/ORSE	Suporte vertical 50 x 50mm para fixação de eletrocalha metálica (ref. Mopa ou similar)	un	245,00		245,00	245,00	R\$ 14,73	R\$ 3.609,78	R\$ -	R\$ 3.609,78	R\$ 3.609,78	R\$ -	100,00%
08687/ORSE	Tê horizontal 100 x 100 mm para eletrocalha metálica (ref. Mopa ou similar)	un	12,00		12,00	12,00	R\$ 92,52	R\$ 1.110,20	R\$ -	R\$ 1.110,20	R\$ 1.110,20	R\$ -	100,00%
08308/ORSE	Tê horizontal 150 x 100mm para eletrocalha metálica (ref. Mopa ou similar)	un	2,00		2,00	2,00	R\$ 101,69	R\$ 203,38	R\$ -	R\$ 203,38	R\$ 203,38	R\$ -	100,00%
11292/ORSE	Tê horizontal 200 x 100 mm para eletrocalha metálica (ref.: mopa ou similar)	un	1,00		1,00	1,00	R\$ 96,11	R\$ 96,11	R\$ -	R\$ 96,11	R\$ 96,11	R\$ -	100,00%
08686/ORSE	Tê horizontal 50 x 50 mm para eletrocalha metálica (ref. Mopa ou similar)	un	4,00		4,00	4,00	R\$ 42,09	R\$ 168,35	R\$ -	R\$ 168,35	R\$ 168,35	R\$ -	100,00%
11848/ORSE	Emenda interna 100 x 100 mm com base lisa perfurada para eletrocalha metálica (ref. Mopa ou similar)	un	40,00		40,00	40,00	R\$ 19,13	R\$ 765,04	R\$ -	R\$ 765,04	R\$ 765,04	R\$ -	100,00%
07878/ORSE	Emenda interna 100 x 50 mm com base lisa perfurada para eletrocalha metálica (ref. Mopa ou similar)	un	125,00		125,00	125,00	R\$ 16,01	R\$ 2.001,57	R\$ -	R\$ 2.001,57	R\$ 2.001,57	R\$ -	100,00%
11547/ORSE	Emenda interna 150 x 100 mm com base lisa perfurada para eletrocalha metálica (ref. Mopa ou similar)	un	10,00		10,00	10,00	R\$ 20,96	R\$ 209,61	R\$ -	R\$ 209,61	R\$ 209,61	R\$ -	100,00%
11295/ORSE	Emenda interna 200 x 100 mm com base lisa perfurada para eletrocalha metálica (ref. Mopa ou similar)	un	3,00		3,00	3,00	R\$ 25,58	R\$ 76,73	R\$ -	R\$ 76,73	R\$ 76,73	R\$ -	100,00%
91859/SINAPI	Eletroduto flexível liso, pead, dn 32 mm (1") para circuitos terminais, instalado em parede - fornecimento e instalação. af. 03/2023	m	20,00		20,00	20,00	R\$ 12,15	R\$ 243,08	R\$ -	R\$ 243,08	R\$ 243,08	R\$ -	100,00%
00353/ORSE	Eletroduto de pvc rígido rosqueável, diâm = 25mm (3/4")	m	30,00		30,00	30,00	R\$ 14,19	R\$ 425,67	R\$ -	R\$ 425,67	R\$ 425,67	R\$ -	100,00%
01.24.019	Disjuntor termomagnético tripolar 250 A, padrão DIN (Europeu - linha branca), 65KA	un	3,00		-	-	R\$ 1.557,38	R\$ 4.672,14	R\$ -	R\$ -	R\$ -	R\$ 4.672,14	0,00%
01.24.023	Disjuntor termomagnético bipolar 40 A, padrão DIN (Europeu - linha branca), curva C, 5KA	un	3,00		-	-	R\$ 118,94	R\$ 356,82	R\$ -	R\$ -	R\$ -	R\$ 356,82	0,00%
01.24.024	Disjuntor termomagnético tripolar 32 A, padrão DIN (Europeu - linha branca), curva C	un	2,00		-	-	R\$ 112,59	R\$ 225,18	R\$ -	R\$ -	R\$ -	R\$ 225,18	0,00%
01.24.029	Disjuntor termomagnético monopolar 20 A, padrão DIN (Europeu - linha branca), curva B, corrente 5KA	un	16,00		-	-	R\$ 19,51	R\$ 312,16	R\$ -	R\$ -	R\$ -	R\$ 312,16	0,00%
01.24.030	Disjuntor tetrapolar DR 125 A, tipo AC, corrente nominal residual 30mA, ref.: Siemens 5SM3-3450 ou similar	un	1,00		-	-	R\$ 1.516,60	R\$ 1.516,60	R\$ -	R\$ -	R\$ -	R\$ 1.516,60	0,00%

Assinado de forma digital por MILTON SALES SANTANA:81309147191
 Dados: 2024.07.05 11:35:11 -03'00'

Eng. Civil CREA 2715638353
 Coordenador de Núcleo
 Prefeitura Municipal de Itabaiana

Eng. Civil CREA 2720293954
 Coordenador de Núcleo
 Prefeitura Municipal de Itabaiana

OBRA: Construção de Unidade de Atenção Especializada em Saúde (Policlínica - Centro de Imagem e Diagnóstico)		CONTRATANTE: Prefeitura Municipal de Itabaiana		BM ADITIVO		01		CONTRATO:013/2023					
				PERÍODO: 10/06/2024 a 21/06/2024		FONTE DE RECURSOS : RECURSO FEDERAL							
Item	Discriminação dos Serviços	Und	Quantidade				Preço Unitário (R\$)	Valor (R\$)					
			Contratado	Acumulado Anterior	Do Período	Total		Contratado	Acumulado Anterior	Do Período	Acumulado até o período	Saldo a Medir	% Medido
08633:ORSE	Disjuntor termomagnético monopolar 10 A, padrão DIN (linha branca) curva de disparo B, corrente de interrupção 5KA, ref.: Siemens 5 SX1 ou similar.	un	23,00			-	R\$ 18,54	R\$ 426,35	R\$ -	R\$ -	R\$ -	R\$ 426,35	0,00%
08635:ORSE	Disjuntor termomagnético monopolar 16 A, padrão DIN (linha branca) curva de disparo B, corrente de interrupção 5KA, ref.: Siemens 5 SX1 ou similar.	un	38,00			-	R\$ 18,54	R\$ 704,40	R\$ -	R\$ -	R\$ -	R\$ 704,40	0,00%
08194:ORSE	Disjuntor tripolar DR 32A - Dispositivo residual diferencial, tipo AC, 30MA, Siemens ou similar	un	2,00			-	R\$ 239,19	R\$ 478,38	R\$ -	R\$ -	R\$ -	R\$ 478,38	0,00%
08077:ORSE	Disjuntor bipolar DR 40 A - Dispositivo residual diferencial, tipo AC, 30MA, ref.SSM1 314-CMB, Siemens ou similar	un	1,00			-	R\$ 197,55	R\$ 197,55	R\$ -	R\$ -	R\$ -	R\$ 197,55	0,00%
07911:ORSE	Disjuntor termomagnético tripolar 10 A, padrão NEMA (Americano - linha preta), corrente 5KA	un	1,00			-	R\$ 77,34	R\$ 77,34	R\$ -	R\$ -	R\$ -	R\$ 77,34	0,00%
08078:ORSE	Disjuntor termomagnético tripolar 125 A, padrão DIN (Europeu - linha branca), 10KA	un	3,00			-	R\$ 481,00	R\$ 1.443,00	R\$ -	R\$ -	R\$ -	R\$ 1.443,00	0,00%
09042:ORSE	Dispositivo de proteção contra surto de tensão DPS 40KA - 440v	un	12,00			-	R\$ 100,60	R\$ 1.207,21	R\$ -	R\$ -	R\$ -	R\$ 1.207,21	0,00%
09041:ORSE	Dispositivo de proteção contra surto de tensão DPS 60KA - 275v	un	20,00			-	R\$ 120,73	R\$ 2.414,56	R\$ -	R\$ -	R\$ -	R\$ 2.414,56	0,00%
12224:ORSE	Quadro de distribuição de embutir, em chapa de aço, para até 16 disjuntores, com barramento, padrão DIN, exclusive disjuntores	un	2,00			-	R\$ 264,42	R\$ 528,84	R\$ -	R\$ -	R\$ -	R\$ 528,84	0,00%
12226:ORSE	Quadro de distribuição de embutir, em chapa de aço, para até 24 disjuntores, com barramento, padrão DIN, exclusive disjuntores - Rev 01_03/2022	un	2,00			-	R\$ 976,37	R\$ 1.952,73	R\$ -	R\$ -	R\$ -	R\$ 1.952,73	0,00%
12225:ORSE	Quadro de distribuição de embutir, em chapa de aço, para até 18 disjuntores, com barramento, padrão DIN, exclusive disjuntores	un	3,00			-	R\$ 895,48	R\$ 2.686,44	R\$ -	R\$ -	R\$ -	R\$ 2.686,44	0,00%
12231:ORSE	Quadro de distribuição de embutir, em chapa de aço, para até 48 disjuntores, com barramento, padrão DIN, exclusive disjuntores	un	2,00			-	R\$ 1.924,40	R\$ 3.848,80	R\$ -	R\$ -	R\$ -	R\$ 3.848,80	0,00%
12241:ORSE	Quadro de distribuição de sobrepor, em resina termoplástica, para até 24 disjuntores, com barramento, padrão DIN, exclusive disjuntores	un	3,00			-	R\$ 289,13	R\$ 867,38	R\$ -	R\$ -	R\$ -	R\$ 867,38	0,00%
101878/SDNA PI	Quadro de distribuição de energia em chapa de aço galvanizado, de sobrepor, com barramento trifásico, para 18 disjuntores din 100a - fonecimento e instalação, af 10/2020	un	2,00			-	R\$ 777,91	R\$ 1.555,82	R\$ -	R\$ -	R\$ -	R\$ 1.555,82	0,00%
12242:ORSE	Quadro de distribuição de sobrepor, em resina termoplástica, para até 36 disjuntores, com barramento, padrão DIN, exclusive disjuntores	un	1,00			-	R\$ 984,01	R\$ 984,01	R\$ -	R\$ -	R\$ -	R\$ 984,01	0,00%
01.24.036	Cabo de cobre isolado em EPR flexível unipolar 120mm² - 0,6kV/1kV90°	m	259,80			-	R\$ 164,11	R\$ 42.635,78	R\$ -	R\$ -	R\$ -	R\$ 42.635,78	0,00%
09008:ORSE	Cabo de cobre isolado HEPR (XLPE), rígido, 70mm², 1kv / 90° C	m	60,00			-	R\$ 90,05	R\$ 5.402,91	R\$ -	R\$ -	R\$ -	R\$ 5.402,91	0,00%
09009:ORSE	Cabo de cobre isolado HEPR (XLPE), rígido, 95mm², 1kv / 90° C	m	40,00			-	R\$ 141,22	R\$ 5.648,88	R\$ -	R\$ -	R\$ -	R\$ 5.648,88	0,00%
01.24.042	Cabo de cobre isolado EPR ou XLPE 6,0mm², 0,6/1kv / 90° C	M	100,00			-	R\$ 13,58	R\$ 1.358,00	R\$ -	R\$ -	R\$ -	R\$ 1.358,00	0,00%
06	CABEAMENTO ESTRUTURADO						R\$ 107.053,90	R\$ 107.053,90	R\$ -	R\$ -	R\$ -	R\$ 107.053,90	0,00%
07357:ORSE	Projeto de Cabeamento Estruturado com área acima de 500m². Observação: Em projetos com lógica restrita a poucos ambientes, o valor deverá ser reduzido proporcionalmente à área atendida, devendo-se atender aos equipamentos previamente especificados.	m²	967,00				R\$ 2,27	R\$ 2.193,59	R\$ -	R\$ -	R\$ -	R\$ 2.193,59	0,00%
11214:ORSE	Tomada para lógica RJ45, com caixa pvc, embutida, cat. 6	un	21,00			-	R\$ 67,79	R\$ 1.423,52	R\$ -	R\$ -	R\$ -	R\$ 1.423,52	0,00%
07817:ORSE	Tomada dupla para lógica RJ45, 4"x2", embutir, completa, ref.0605, Fame ou similar	un	41,00			-	R\$ 76,25	R\$ 3.126,20	R\$ -	R\$ -	R\$ -	R\$ 3.126,20	0,00%
08441:ORSE	Abraçadeira metálica tipo "D" de 3/4"	un	1,00			-	R\$ 5,40	R\$ 5,40	R\$ -	R\$ -	R\$ -	R\$ 5,40	0,00%
00353:ORSE	Eletroduto de pvc rígido roscável, diâm = 25mm (3/4")	m	0,80			-	R\$ 14,19	R\$ 11,35	R\$ -	R\$ -	R\$ -	R\$ 11,35	0,00%

Assinado de forma digital por MILTON SALES SANTANA:81309147191
 Dados: 2024.07.05 11:35:27 -03'00'

Henrique Torres Santana
 Eng° Civil CREA 2075638353
 Coordenador de Núcleo

Jose Roberto Santos da Paixão
 Eng. Civil CREA 2720293954
 Coordenador de Núcleo
 Prefeitura Municipal de Itabaiana

MOBICON		MOBICON CONSTRUTORA LTDA		PREFEITURA MUNICIPAL DE ITABAIANA									
OBRA: Construção de Unidade de Atenção Especializada em Saúde (Policlínica - Centro de Imagem e Diagnóstico)				BM ADITIVO			01			CONTRATO:013/2023			
CONTRATANTE: Prefeitura Municipal de Itabaiana				PERÍODO: 10/06/2024 a 21/06/2024			FONTE DE RECURSOS : RECURSO FEDERAL						
Item	Discriminação dos Serviços	Und	Quantidade				Preço Unitário (R\$)	Valor (R\$)					
			Contratado	Acumulado Anterior	Do Período	Total		Contratado	Acumulado Anterior	Do Período	Acumulado até o período	Saldo a Medir	% Medido
11229/ORSE	Fornecimento e instalação de patch panel com 24 portas cat.6 - Rev 01	un	7,00			-	R\$ 1.162,66	R\$ 8.138,60	R\$ -	R\$ -	R\$ -	R\$ 8.138,60	0,00%
10726/ORSE	Fornecimento e instalação de Switch 24 portas 10/100 mps + 2P10-100-1000 BT	un	7,00			-	R\$ 1.404,57	R\$ 9.831,98	R\$ -	R\$ -	R\$ -	R\$ 9.831,98	0,00%
11520/ORSE	Câmera Vm S5040 Vf 1/3, 760 linhas 2.8 a 12mm, da Intelbras ou similar	un	13,00			-	R\$ 648,85	R\$ 8.435,10	R\$ -	R\$ -	R\$ -	R\$ 8.435,10	0,00%
12781/ORSE	Fornecimento e instalação de Rack fechado tipo armário 19" x 44 U x 870 mm inclusive acessórios	un	1,00			-	R\$ 3.913,40	R\$ 3.913,40	R\$ -	R\$ -	R\$ -	R\$ 3.913,40	0,00%
09987/ORSE	Curva horizontal 38 x 38 mm para eletrocalha metálica, com ângulo 90° (ref.: mopa ou similar)	un	1,00			-	R\$ 24,67	R\$ 24,67	R\$ -	R\$ -	R\$ -	R\$ 24,67	0,00%
09985/ORSE	Tê horizontal 38 x 38 mm para eletrocalha metálica (ref. Mopa ou similar)	un	1,00			-	R\$ 13,77	R\$ 13,77	R\$ -	R\$ -	R\$ -	R\$ 13,77	0,00%
09539/ORSE	Tala plana perfurada 38mm para eletrocalha metálica (ref.: mopa ou similar) - Rev 01	un	10,00			-	R\$ 5,32	R\$ 53,15	R\$ -	R\$ -	R\$ -	R\$ 53,15	0,00%
09666/ORSE	Emenda externa, para perfilado tipo "T", 38 x 38 mm, ref. CKP 116 ou similar	un	35,00			-	R\$ 10,55	R\$ 369,35	R\$ -	R\$ -	R\$ -	R\$ 369,35	0,00%
91944/SINAPI	Caixa retangular 4" x 4" baixa (0,30 m do piso), pvc, instalada em parede - fornecimento e instalação. af. 03/2023	un	2,00			-	R\$ 13,40	R\$ 26,80	R\$ -	R\$ -	R\$ -	R\$ 26,80	0,00%
91917/SINAPI	Curva 90 graus para eletroduto, pvc, rosçável, dn 32 mm (1"), para circuitos terminais, instalada em parede - fornecimento e instalação. af. 03/2023	un	1,00			-	R\$ 16,80	R\$ 16,80	R\$ -	R\$ -	R\$ -	R\$ 16,80	0,00%
91914/SINAPI	Curva 90 graus para eletroduto, pvc, rosçável, dn 25 mm (3/4"), para circuitos terminais, instalada em parede - fornecimento e instalação. af. 03/2023	un	3,00			-	R\$ 13,72	R\$ 41,17	R\$ -	R\$ -	R\$ -	R\$ 41,17	0,00%
00371/ORSE	Luva para eletroduto de pvc rígido rosçável, diâm = 25mm (3/4")	un	41,00			-	R\$ 2,46	R\$ 100,76	R\$ -	R\$ -	R\$ -	R\$ 100,76	0,00%
00372/ORSE	Luva para eletroduto de pvc rígido rosçável, diâm = 32mm (1")	un	4,00			-	R\$ 3,76	R\$ 15,03	R\$ -	R\$ -	R\$ -	R\$ 15,03	0,00%
12538/ORSE	Armação de pressão 1/4"	un	68,00			-	R\$ 0,46	R\$ 31,00	R\$ -	R\$ -	R\$ -	R\$ 31,00	0,00%
09816/ORSE	Armação lisa zincada d=1/4"	un	695,00			-	R\$ 0,46	R\$ 316,86	R\$ -	R\$ -	R\$ -	R\$ 316,86	0,00%
12506/ORSE	Armação de lisa 3/8"	un	120,00			-	R\$ 0,53	R\$ 64,05	R\$ -	R\$ -	R\$ -	R\$ 64,05	0,00%
10093/ORSE	Bucha de nylon nº06, ref.TEL-5396 - SPDA (fornecimento)	un	202,00			-	R\$ 0,08	R\$ 15,72	R\$ -	R\$ -	R\$ -	R\$ 15,72	0,00%
00704/ORSE	Fornecimento e instalação de bucha de nylon #10 (ref. vl - 1.80 valemam ou similar)	un	21,00			-	R\$ 4,21	R\$ 88,50	R\$ -	R\$ -	R\$ -	R\$ 88,50	0,00%
11414/ORSE	Parafuso fenda em aço inox 1/4" X 3/4" - fornecimento e colocação	un	202,00			-	R\$ 1,22	R\$ 247,08	R\$ -	R\$ -	R\$ -	R\$ 247,08	0,00%
09831/ORSE	Parafuso cabeça sextavada 1/4" x 1" (fornecimento e colocação)	un	188,00			-	R\$ 0,39	R\$ 73,17	R\$ -	R\$ -	R\$ -	R\$ 73,17	0,00%
12560/ORSE	Fornecimento e instalação de parafuso cabeça lenticular 5/16" x 1/2" (ref. vl 1.68 valemam ou similar)	un	328,00			-	R\$ 4,54	R\$ 1.488,10	R\$ -	R\$ -	R\$ -	R\$ 1.488,10	0,00%
09832/ORSE	Porca sextavada zincada 1/4" (fornecimento e colocação)	un	577,00			-	R\$ 1,23	R\$ 712,19	R\$ -	R\$ -	R\$ -	R\$ 712,19	0,00%
12614/ORSE	Porca sextavada 3/8", bicromatizada	un	84,00			-	R\$ 4,35	R\$ 365,22	R\$ -	R\$ -	R\$ -	R\$ 365,22	0,00%
12545/ORSE	Fornecimento e instalação de vergalhão (tirante c/ rosca d=1/4"x3000mm (marvitec ref. 1431 ou similar)	un	30,00			-	R\$ 18,20	R\$ 546,10	R\$ -	R\$ -	R\$ -	R\$ 546,10	0,00%
07138/ORSE	Fornecimento e lançamento de cabo utp 4 pares cat 5e	m	5.000,00			-	R\$ 9,91	R\$ 49.550,00	R\$ -	R\$ -	R\$ -	R\$ 49.550,00	0,00%
07237/ORSE	Caixa de passagem em alvenaria de tijolos maciços esp. = 0,12m, dim. int. = 0,40 x 0,40 x 0,40m	un	1,00			-	R\$ 236,72	R\$ 236,72	R\$ -	R\$ -	R\$ -	R\$ 236,72	0,00%
00666/ORSE	Caixa de passagem 30x30cm em chapa de aço galvanizado - fornecimento	un	2,00			-	R\$ 102,30	R\$ 204,60	R\$ -	R\$ -	R\$ -	R\$ 204,60	0,00%
00665/ORSE	Caixa de passagem 15x15cm em chapa de aço galvanizado - fornecimento	un	1,00			-	R\$ 34,39	R\$ 34,39	R\$ -	R\$ -	R\$ -	R\$ 34,39	0,00%
08896/ORSE	Caixa de passagem pvc 15x15x8cm p/eletrica, tipo Aquatic ou similar	un	1,00			-	R\$ 45,84	R\$ 45,84	R\$ -	R\$ -	R\$ -	R\$ 45,84	0,00%
08688/ORSE	Curva horizontal 100 x 100 mm para eletrocalha metálica, com ângulo 90° (ref.: mopa ou similar)	un	5,00			-	R\$ 36,58	R\$ 182,92	R\$ -	R\$ -	R\$ -	R\$ 182,92	0,00%
08684/ORSE	Fornecimento e instalação de eletrocalha perfurada 100 x 100 x 3000 mm (ref. mopa ou similar)	un	35,00			-	R\$ 159,36	R\$ 5.577,54	R\$ -	R\$ -	R\$ -	R\$ 5.577,54	0,00%
08695/ORSE	Supporte vertical 100 x 100 mm para fixação de eletrocalha metálica (ref.: Mopa ou similar)	un	80,00			-	R\$ 18,24	R\$ 1.458,92	R\$ -	R\$ -	R\$ -	R\$ 1.458,92	0,00%

Assinado de forma digital por MILTON SALES SANTANA:81309147191
 Dados: 2024.07.05 11:35:41 -03'00'

Yan Henrique Tavares Santana
 Engº Civil CREA 2115638353
 Coordenador Municipal

8º Civil Kelly Pinto Freire
 CREA: 2709362449
 Secretária das Obras e dos Serv. Públicos
 Prefeitura de Itabaiana - SE

MOBICON		MOBICON CONSTRUTORA LTDA.		PREFEITURA MUNICIPAL DE ITABAIANA									
OBRA: Construção de Unidade de Atenção Especializada em Saúde (Policlínica - Centro de Imagem e Diagnóstico)				BM ADITIVO		01		CONTRATO:013/2023					
CONTRATANTE: Prefeitura Municipal de Itabaiana				PERÍODO: 10/06/2024 a 21/06/2024		FONTE DE RECURSOS : RECURSO FEDERAL							
Item	Discriminação dos Serviços	Und	Quantidade				Preço Unitário (R\$)	Valor (R\$)					
			Contratado	Acumulado Anterior	Do Período	Total		Contratado	Acumulado Anterior	Do Período	Acumulado até o período	Saldo a Medir	% Medido
08687/ORSE	Tê horizontal 100 x 100 mm para eletrocalha metálica (ref. Mopa ou similar)	un	5,00			-	R\$ 92,52	R\$ 462,59	R\$ -	R\$ -	R\$ -	R\$ 462,59	0,00%
91856/SINAPI	Eletroduto flexível corrugado, pvc, dn 32 mm (1"), para circuitos terminais, instalado em parede - fornecimento e instalação. af 03/2023	m	25,00			-	R\$ 12,84	R\$ 321,09	R\$ -	R\$ -	R\$ -	R\$ 321,09	0,00%
91854/SINAPI	Eletroduto flexível corrugado, pvc, dn 25 mm (3/4"), para circuitos terminais, instalado em parede - fornecimento e instalação. af 03/2023	m	40,00			-	R\$ 9,66	R\$ 386,53	R\$ -	R\$ -	R\$ -	R\$ 386,53	0,00%
12140/ORSE	Abraçadeira metálica tipo "D" de 1"	un	8,00			-	R\$ 5,64	R\$ 45,10	R\$ -	R\$ -	R\$ -	R\$ 45,10	0,00%
11819/ORSE	Abraçadeira metálica tipo "D" de 2"	un	6,00			-	R\$ 7,85	R\$ 42,30	R\$ -	R\$ -	R\$ -	R\$ 42,30	0,00%
08441/ORSE	Abraçadeira metálica tipo "D" de 3/4"	un	150,00			-	R\$ 5,40	R\$ 810,64	R\$ -	R\$ -	R\$ -	R\$ 810,64	0,00%
00354/ORSE	Eletroduto de pvc rígido roscável, diâm = 32mm (1")	m	12,00			-	R\$ 18,50	R\$ 222,04	R\$ -	R\$ -	R\$ -	R\$ 222,04	0,00%
00357/ORSE	Eletroduto de pvc rígido roscável, diâm = 60mm (2")	m	15,00			-	R\$ 36,95	R\$ 554,27	R\$ -	R\$ -	R\$ -	R\$ 554,27	0,00%
00353/ORSE	Eletroduto de pvc rígido roscável, diâm = 25mm (3/4")	m	165,00			-	R\$ 14,19	R\$ 2.341,17	R\$ -	R\$ -	R\$ -	R\$ 2.341,17	0,00%
09526/ORSE	Gancho curto para perfilado, (ref.: Mopa ou similar)	un	50,00			-	R\$ 13,90	R\$ 694,99	R\$ -	R\$ -	R\$ -	R\$ 694,99	0,00%
08453/ORSE	Cabeçote de alumínio de 2"	un	1,00			-	R\$ 18,94	R\$ 18,94	R\$ -	R\$ -	R\$ -	R\$ 18,94	0,00%
101548/SINAPI	Isolador, tipo roldana, para baixa tensão - fornecimento e instalação. af 07/2020	un	1,00			-	R\$ 3,97	R\$ 3,97	R\$ -	R\$ -	R\$ -	R\$ 3,97	0,00%
00335/ORSE	Poste em aço galvanizado, para iluminação pública, cônico, contínuo, reto, h=6.00m, d=126mm (base) e d=60mm (topo)ref.1006/B, incl.base concreto	un	1,00			-	R\$ 2.170,73	R\$ 2.170,73	R\$ -	R\$ -	R\$ -	R\$ 2.170,73	0,00%
TOTAL DO 01* ADITIVO								R\$ 939.997,93	R\$ 248.738,79	R\$ -	R\$ 248.738,79	R\$ 691.259,14	26,46%
PERCENTUAL (%)												26,46%	73,54%
		ATESTAMOS QUE OS SERVIÇOS CONSTANTES NA NOTA FISCAL Nº FORAM RECEBIDOS POR NÓS EM PERFEITA ORDEM. DATA:						APROVADO PARA PAGAMENTO DATA:					

LEGENDA

	SERVIÇOS NOVOS
	SERVIÇOS EXISTENTES
	SERVIÇOS SUPRIMIDOS

Kelly Pinto Freire
 Eng.º Civil Kelly Pinto Freire
 CREA: 2709362449
 Secretária das Obras e dos Serv. Públicos
 Prefeitura de Itabaiana- SE

Van Henrique Tavares Santana
 Eng.º Civil CREA 2715638353
 Coordenador de Núcleo
 Prefeitura Municipal de Itabaiana

Jose Robson Santos da Paixão
 Eng. Civil CREA 2720293954
 Coordenador de Núcleo
 Prefeitura Municipal de Itabaiana

Milton Sales Santana

Assinado de forma digital por MILTON
 SALES SANTANA:81309147191
 Dados: 2024.07.05 11:36:01 -03'00'

OBRA: Construção de Unidade de Atenção Especializada em Saúde (Políclínica - Centro de Imagem e Diagnóstico)		MEMÓRIA DE CÁLCULO		CONTRATO Nº 013/2023	
CONTRATANTE: PREFEITURA MUNICIPAL DE ITABAIANA		BM 01 - ADITIVO			
CONTRATADA: MOBICON CONSTRUTORA LTDA		POLÍCLÍNICA			
SERVIÇOS	UNIDADE	DO PERÍODO	MEMÓRIA DE CÁLCULO		
01.03 REGULARIZAÇÃO DO TERRENO					
11722/ORSE	Material para sub-base, cbr>20, adquirido solto na jazida, inclusive carga, exclusive transporte	m³	578,36	Área de caixão de 963,93 m² x profundidade de material de 0,60 m = 578,36 m³	
05072/ORSE	Transporte local com caminhão basculante de 10m³, em rodovia pavimentada (construção) densidade=1,5t/m³	tkm	13013,06	Volume de material de 578,36 m³ x densidade de 1,5 t/m³ x Distância de 15 km = 13.013,06 tkm	
00070/ORSE	Execução de aterro compactado, sem controle do grau de compactação e sem forn. de material	m³	578,36	Volume de material calculado = 578,36 m³	
01.04 MURO DIVISÓRIO					
01.04.001	Alvenaria pedra calcária argamassada c/ cimento e areia traço 1:4 (1:5) - 1 saco cimento 50kg / 5 padiolas areia dim. 0,35±0,45x0,23m	m³	19,38	Profundidade média de 0,9845 m x largura de 0,40 m x comprimento total de 100,00 m = 39,38 m³ - 20 m³ do contrato original = 19,38 m³	
01.04.002	Muro em alvenaria bloco cimento, colunas concreto armado fck = 150mpa cada 3,00m, exclusive alvenaria de pedra	m²	38,00	Comprimento de 100,00 m x Altura de 2,58 m = 258 m² - 220 m² = 38 m²	
01.04.003	Chapisco em parede com argamassa traço 1:1 - 1:3 (cimento / areia) - Revisado 08/2015	m²	85,00	1º lado = 100 m (comprimento) x 3,00 m (altura) = 300 m²; 2º lado = 70 m (comprimento) x 3,00 m (altura) = 210,00 m²; 3º lado = 100 m (comprimento) x 0,15 (largura) = 15 m². Somando as áreas: 300 + 210 + 15 = 525 m² - 440 m² = 85 m²	
01.06 FUNDAÇÃO - SAPATA EM CONCRETO					
Existente	Corte e dobra de aço ca-50, diâmetro de 12,5 mm, utilizado em estruturas diversas, exceto lajes, af 12/2015	kg	569,60	Conforme projeto estrutural	
Existente	Corte e dobra de aço ca-50, diâmetro de 16,0 mm, utilizado em estruturas diversas, exceto lajes, af 12/2015	kg	107,10	Conforme projeto estrutural	
Existente	Corte e dobra de aço ca-60, diâmetro de 5,0 mm, utilizado em estribo contínuo helicoidal, af 09/2021	kg	32,80	Conforme projeto estrutural	
01.07 ESTRUTURA - PILARES (ARRANQUES)					
01.07.004	Corte e dobra de aço ca-50, diâmetro de 12,5 mm, utilizado em estruturas diversas, exceto lajes, af 12/2015	kg	40,70	Conforme projeto estrutural	
01.08 ESTRUTURA - PILARES					
01.08.004	Corte e dobra de aço ca-50, diâmetro de 12,5 mm, utilizado em estruturas diversas, exceto lajes, af 12/2015	kg	300,50	Conforme projeto estrutural	
01.09 ESTRUTURA - VIGAS 1º NÍVEL					
01.09.002	Corte e dobra de aço ca-60, diâmetro de 5,0 mm, utilizado em estribo contínuo helicoidal, af 09/2021	kg	342,90	Conforme projeto estrutural	
01.09.003	Corte e dobra de aço ca-50, diâmetro de 6,3 mm, utilizado em estruturas diversas, exceto lajes, af 12/2015	kg	150,60	Conforme projeto estrutural	
01.09.004	Corte e dobra de aço ca-50, diâmetro de 8,0 mm, utilizado em estruturas diversas, exceto lajes, af 12/2015	kg	569,00	Conforme projeto estrutural	
01.09.005	Corte e dobra de aço ca-50, diâmetro de 10,0 mm, utilizado em estruturas diversas, exceto lajes, af 12/2015	kg	486,90	Conforme projeto estrutural	
01.09.006	Corte e dobra de aço ca-50, diâmetro de 12,5 mm, utilizado em estruturas diversas, exceto lajes, af 12/2015	kg	1145,50	Conforme projeto estrutural	
01.09.008	Concreto fck = 30mpa, traço 1:2,1:2,5 (em massa seca de cimento/ areia média brita 1) - preparo mecânico com betoneira 400 l, af 05/2021	m³	13,59	Conforme projeto estrutural	
01.09.009	Bombeamento de concreto	m³	13,59	Conforme projeto estrutural	
01.10 ESTRUTURA - LAJE					
01.10.001	Laje pré-fabricada treliçada para piso ou cobertura, intereixo 38cm, h=12cm, el. enchimento em bloco cerâmico h=8cm, inclusive escoramento em madeira e carpenteiro 4cm.	M2	257,69	Área de laje do nível 480 é de 976,32 m² + área da laje do nível 415 de 120,27 m² = 1096,59 m² - o saldo de planilha de 838,90 m² = 257,69 m²	
01.10.002	Fornecimento e instalação de tela aço soldada nervurada CA-40, Q-92, malha 15x15cm, ferro 4,2mm (1,48 kg/m2), painel 2,45x6,0m, Telcon ou similar	m²	151,59	Área de laje do nível 480 é de 976,32 m² + área da laje do nível 415 de 120,27 m² = 1096,59 m² - o saldo de planilha de 945 m² = 151,59 m²	
01.10.003	Forma plana para lajes, em compensado resinado de 14mm, 01 uso, inclusive escoramento	m³	35,05	Área da laje nível 815 é de 81,67 m² - saldo de planilha de 46,62 m² = 35,05 m²	
01.10.004	Concreto fck = 30mpa, traço 1:2,1:2,5 (em massa seca de cimento/ areia média brita 1) - preparo mecânico com betoneira 400 l, af 05/2021	m³	50,01	Área de laje nível 480 de 976,32 m² x espessura média de concreto de 8 cm = 78,11 m³. Área da laje nível 415 de 120,27 m² x espessura média de concreto de 8 cm = 9,62 m³. Área de laje nível 815 de 81,67 m² x espessura de 12 cm de concreto = 9,80 m³. Somando os volumes de 78,11 + 9,62 + 9,80 = 97,53 m³. Subtraindo saldo de 47,52 m³ = 50,01 m³	
01.13 COBERTURA					
01.13.008	Ruífo de concreto armado fck=20mpa l=30cm e h=5cm	m	82,63	Perímetro de ruífo de 147,63 metros - saldo de planilha de 65 m = 82,63 m	
01.14 ALVENARIA DE VEDAÇÃO					
01.14.002	Verga pré-moldada para portas com até 1,5 m de vão, af 03/2016	m	4,00	26 vãos de 0,80 m + transpasse de 0,40 cm = 31,20 m. 20 vãos de 0,90 m + transpasse de 40 cm = 26 m. 4 vãos de 1,00 m + transpasse de 40 cm = 5,60 m. 12 vãos de 0,70 m + transpasse de 40 cm = 13,20 m. Total de 76 m - saldo de planilha de 72 m = 4,00 metros.	
01.14.003	Verga pré-moldada para janelas com mais de 1,5 m de vão, af 03/2016	m	21,40	1 vãos de 3 m + transpasse de 40 cm = 13,60 m. 2 vãos de 2,50 m + transpasse de 40 cm = 5,80 m. 3 vãos de 1,60 m + transpasse de 40 cm = 6m, Total de 25,4 m - saldo de planilha de 4 m = 21,40 m.	

Prefeitura Municipal de Itabaiana
Kelly Pinto Freire
Engº Civil - CREA/SE 2709362449

Yan Henrique Soares Santana
Engº Civil CREA 715638353
Coordenador de Núcleo
Prefeitura Municipal de Itabaiana

José Robson Santos da Paixão
Eng. Civil CREA 2720293954
Coordenador de Núcleo
Prefeitura Municipal de Itabaiana

24	INSTALAÇÕES ELÉTRICAS			
09522/ORSE	Suporte horizontal 100 x 50 mm para fixação de eletrocalha metálica (ref.: mopa ou similar)	un	10,00	Conforme projeto elétrico
09523/ORSE	Suporte horizontal 200 x 50 mm para eletrocalha metálica (ref.: mopa ou similar)	un	20,00	Conforme projeto elétrico
07818/ORSE	Cruzeta 90° para eletrocalha metálica 600x155, (ref.: mopa ou similar)	un	1,00	Conforme projeto elétrico
08688/ORSE	Curva horizontal 100 x 100 mm para eletrocalha metálica, com ângulo 90° (ref.: mopa ou similar)	un	5,00	Conforme projeto elétrico
08689/ORSE	Curva horizontal 50 x 50 mm para eletrocalha metálica, com ângulo 90° (ref.: mopa ou similar)	un	73,00	Conforme projeto elétrico
08684/ORSE	Fornecimento e instalação de eletrocalha perfurada 100 x 100 x 3000 mm (ref.: mopa ou similar)	un	90,00	Conforme projeto elétrico
08730/ORSE	Fornecimento e instalação de eletrocalha perfurada 150 x 100 x 3000 mm (ref.: mopa ou similar)	un	12,00	Conforme projeto elétrico
00763/ORSE	Fornecimento e instalação de eletrocalha perfurada 200 x 100 x 3000 mm (ref.: mopa ou similar)	un	3,00	Conforme projeto elétrico
08359/ORSE	Fornecimento e instalação de eletrocalha perfurada 100 x 50 x 3000 mm (ref.: mopa ou similar) com tampa	un	170,00	Conforme projeto elétrico
08695/ORSE	Suporte vertical 100 x 100 mm para fixação de eletrocalha metálica (ref.: Mopa ou similar)	un	80,00	Conforme projeto elétrico
12573/ORSE	Suporte vertical 150 x 75/100 mm para fixação de eletrocalha metálica (ref.: mopa ou similar)	un	20,00	Conforme projeto elétrico
12968/ORSE	Suporte vertical 200 x 100 mm para fixação de eletrocalha metálica (ref.: Mopa ou similar)	un	6,00	Conforme projeto elétrico
07881/ORSE	Suporte vertical 50 x 50mm para fixação de eletrocalha metálica (ref. Mopa ou similar)	un	245,00	Conforme projeto elétrico
08687/ORSE	Tê horizontal 100 x 100 mm para eletrocalha metálica (ref. Mopa ou similar)	un	12,00	Conforme projeto elétrico
08308/ORSE	Tê horizontal 150 x 100mm para eletrocalha metálica (ref. Mopa ou similar)	un	2,00	Conforme projeto elétrico
11292/ORSE	Tê horizontal 200 x 100 mm para eletrocalha metálica (ref.: mopa ou similar)	un	1,00	Conforme projeto elétrico
08686/ORSE	Tê horizontal 50 x 50 mm para eletrocalha metálica (ref. Mopa ou similar)	un	4,00	Conforme projeto elétrico
11848/ORSE	Emenda interna 100 x 100 mm com base lisa perfurada para eletrocalha metálica (ref. Mopa ou similar)	un	40,00	Conforme projeto elétrico
07878/ORSE	Emenda interna 100 x 50 mm com base lisa perfurada para eletrocalha metálica (ref. Mopa ou similar)	un	125,00	Conforme projeto elétrico
11547/ORSE	Emenda interna 150 x 100 mm com base lisa perfurada para eletrocalha metálica (ref. Mopa ou similar)	un	10,00	Conforme projeto elétrico
11295/ORSE	Emenda interna 200 x 100 mm com base lisa perfurada para eletrocalha metálica (ref. Mopa ou similar)	un	3,00	Conforme projeto elétrico
91859/SINAPI	Eletroduto flexível liso, pead, dn 32 mm (1"), para circuitos terminais, instalado em parede - fornecimento e instalação, af. 03/2023	m	20,00	Conforme projeto elétrico
00353/ORSE	Eletroduto de pvc rígido rosçável, diâm = 25mm (3/4")	m	30,00	Conforme projeto elétrico



Assinado de forma digital por
MILTON SALES

SANTANA:81309147191

Dados: 2024.07.09 11:28:20 -03'00'

Eng^a Civil Kelly Pinto Freire
CREA: 2709362449
Secretaria das Obras e dos Serv. Público
Prefeitura de Itabaiana - SE

Yan Henrique Torres Santana
Eng^o Civil CREA: 119638353
Coordenador do Núcleo
Prefeitura Municipal de Itabaiana

Jose Robson Santos de Paiva
Eng. Civil CREA: 2720293954
Coordenador de Núcleo
Prefeitura Municipal de Itabaiana



Prefeitura Municipal de Itabaiana

OBRA: Construção de Unidade de Atenção Especializada em Saúde (Policlínica - Centro de Imagem e Diagnóstico)

CONTRATO:013/2023

PERÍODO: 10/06/2024 a 21/06/2024

CONTRATANTE: Prefeitura Municipal de Itabaiana

RELATÓRIO FOTOGRÁFICO ADITIVO 01

FONTE DE RECURSOS : RECURSO MUNICIPAL

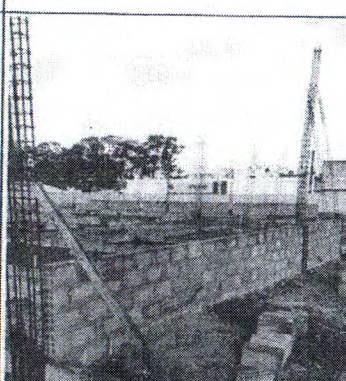

REGULARIZAÇÃO DE TERRENO, ATERRO, CORTE E DOBRA DE AÇO DAS ESTRUTURAS

REGULARIZAÇÃO DE TERRENO, ATERRO, CORTE E DOBRA DE AÇO DAS ESTRUTURAS

REGULARIZAÇÃO DE TERRENO, ATERRO, CORTE E DOBRA DE AÇO DAS ESTRUTURAS

REGULARIZAÇÃO DE TERRENO, ATERRO, CORTE E DOBRA DE AÇO DAS ESTRUTURAS

REGULARIZAÇÃO DE TERRENO, ATERRO, CORTE E DOBRA DE AÇO DAS ESTRUTURAS



REGULARIZAÇÃO DE TERRENO, ATERRO, CORTE E DOBRA DE AÇO DAS ESTRUTURAS

REGULARIZAÇÃO DE TERRENO, ATERRO, CORTE E DOBRA DE AÇO DAS ESTRUTURAS

REGULARIZAÇÃO DE TERRENO, ATERRO, CORTE E DOBRA DE AÇO DAS ESTRUTURAS

REGULARIZAÇÃO DE TERRENO, ATERRO, CORTE E DOBRA DE AÇO DAS ESTRUTURAS

REGULARIZAÇÃO DE TERRENO, ATERRO, CORTE E DOBRA DE AÇO DAS ESTRUTURAS



ATESTAMOS QUE OS SERVIÇOS CONSTANTES NA NOTA FISCAL Nº FORAM RECEBIDOS POR NÓS EM PERFEITA ORDEM.
DATA:

APROVADO PARA PAGAMENTO
DATA:

Kelly Pinto Freire
Prefeitura Municipal de Itabaiana
Kelly Pinto Freire
Engª Civil - CREA/SE 2709362449

Milton Sales Santana

Assinado de forma digital por MILTON SALES SANTANA:81309147191
Dados: 2024.06.26 15:55:58 -03'00'



Prefeitura Municipal de Itabaiana

OBRA: Construção de Unidade de Atenção Especializada em Saúde
(Policlínica - Centro de Imagem e Diagnóstico)

CONTRATO:013/2023

PERÍODO: 10/06/2024 a 21/06/2024

RELATÓRIO FOTOGRÁFICO ADITIVO 01

FONTE DE RECURSOS : RECURSO MUNICIPAL

CONTRATANTE: Prefeitura Municipal de Itabaiana



RUFO DE CONCRETO



RUFO DE CONCRETO

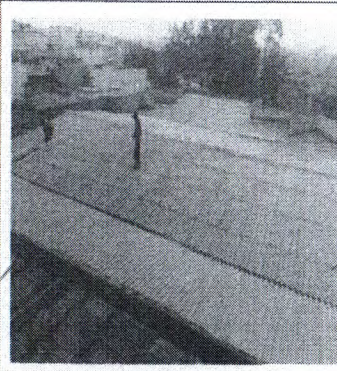

RUFO DE CONCRETO

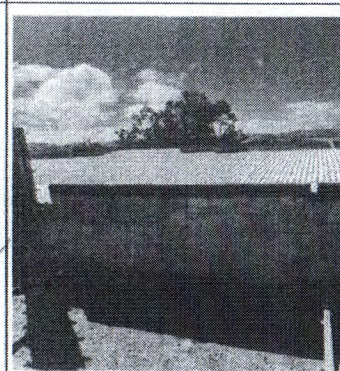

RUFO DE CONCRETO

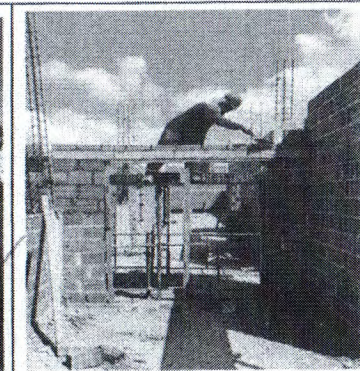

VERGAS E CONTRAVERGAS



VERGAS E CONTRAVERGAS

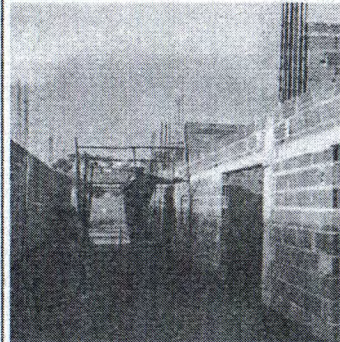

VERGAS E CONTRAVERGAS



INSTALAÇÕES DE ELETROCALHAS

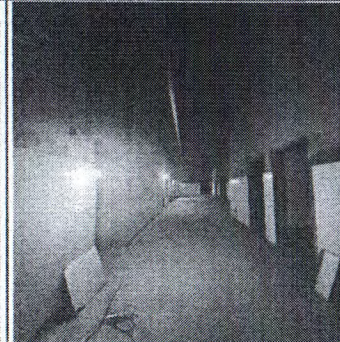

INSTALAÇÕES DE ELETROCALHAS

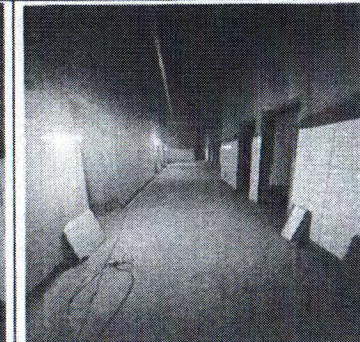

INSTALAÇÕES DE ELETROCALHAS



ATESTAMOS QUE OS SERVIÇOS CONSTANTES NA NOTA FISCAL Nº
FORAM RECEBIDOS POR NÓS EM PERFEITA ORDEM.
DATA:





APROVADO PARA PAGAMENTO
DATA:

Prefeitura Municipal de Itabaiana
Kelly Pinto Freire
Engª Civil - CREA/SE 2709362449

Assinado de forma digital por MILTON SALES
SANTANA:81309147191
Dados: 2024.06.26 15:56:31 -03'00'

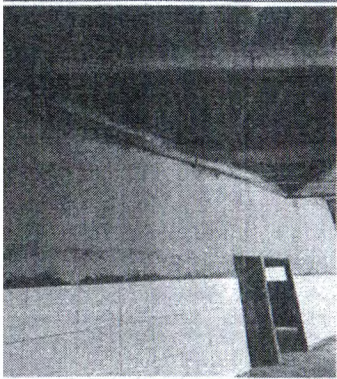

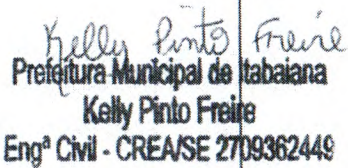
Prefeitura Municipal de Itabaiana

OBRA: Construção de Unidade de Atenção Especializada em Saúde (Policlínica - Centro de Imagem e Diagnóstico)		CONTRATO: 013/2023	PERÍODO: 10/06/2024 a 21/06/2024
CONTRATANTE: Prefeitura Municipal de Itabaiana		RELATÓRIO FOTOGRÁFICO ADITIVO 01	
INSTALAÇÕES DE ELETROCALHAS		INSTALAÇÕES DE ELETROCALHAS	
			
		Fonte de Recursos : RECURSO MUNICIPAL	
		 Prefeitura Municipal de Itabaiana Kelly Pinto Freire Engª Civil - CREA/SE 2709362449	
		ATESTAMOS QUE OS SERVIÇOS CONSTANTES NA NOTA FISCAL Nº FORAM RECEBIDOS POR NÓS EM PERFEITA ORDEM. DATA:	
		APROVADO PARA PAGAMENTO DATA:  Documento assinado digitalmente YAN HENRIQUE TAVARES SANTANA Data: 27/06/2024 12:36:05-0300 Verifique em https://validar.it.gov.br	

Assinado de forma digital por MILTON SALES
SANTANA:81309147191
Dados: 2024.06.26 15:56:41 -03'00'

 Documento assinado digitalmente
JOSE ROBSON SANTOS DA PADUA
Data: 27/06/2024 11:43:26-0300
verifique em <https://validar.it.gov.br>