EMPRESA ESPECIALIZADA EM OBRAS E SERVIÇOS DE ENGENHARIA PARA SERVIÇO DE MANUTENÇÃO, RECAPEAMENTO E AQUISIÇÃO DE CIMENTO ASFÁLTICO PARA AS RUAS: SÃO PAULO, AUGUSTO MAYNARD E PRAÇA JOÃO PESSOA, NO MUNICÍPIO DE ITABAIANA/SE

LOCAL DA OBRA:	ITABAIANA/SE	PRAZO DA OBRA (DIAS):	90,00	Boletim de Medição: 1
Nº DO CONTRATO	CT 314/2026	INÍCIO DA MEDIÇÃO:	27/08/2026	VALOR MEDIDO:
		TÉRMINO DA MEDIÇÃO:	03/09/2026	R$ 2.050.040,19
DATA EMISSÃO DO BM:	sexta-feira, 4 de setembro de 2026	TOTAL DE DIAS DA MEDIÇÃO:	8,00	

Item	Descrição dos Serviços	Und.	Quant.	P UNIT	Total (R$)	BOLETIM DE MEDIÇÃO 1							
						Medido no período	Acum. Anterior	Acum. Atual	Saldo	Medido no período - R$	Acum. Anterior -R$	Acum. Atual -R$	Saldo -R$
	PAVIMENTAÇÃO ASFÁLTICA CENTRO ITABAIANA				**R$ 2.243.013,59**					**R$ 2.050.040,19**	**R$ -**	**R$ 2.050.040,19**	**R$ 192.973,40**
1	**ADMINISTRAÇÃO LOCAL**				**R$ 94.150,48**					**R$ 47.075,25**	**-**	**47.075,250**	**R$ 47.075,23**
01.01	Equipe Dirigente	un	0,05	R$ 1.667.154,61	83.357,73	0,025		0,025	0,025	R$ 41.678,87	-	41.678,87	41.678,86
01.02	Manuntenção do Canteiro	un	0,05	R$ 128.490,70	6.424,54	0,025		0,025	0,025	R$ 3.212,27	-	3.212,27	3.212,27
01.03	Equipamentos de Apoio à Produção	un	0,05	R$ 87.364,20	4.368,21	0,025		0,025	0,025	R$ 2.184,11	-	2.184,11	2.184,10
2	**PAVIMENTAÇÃO ASFÁLTICA**				**R$ 1.797.956,80**	**R$ 206.889,96**	**R$ -**	**R$ 206.889,96**	**R$ -**	**R$ 1.797.956,81**	**R$ -**	**R$ 1.797.956,81**	**R$ -**
02.01	Locação de serviços de pavimentação	m²	15.235,35	R$ 1,40	21.329,49	15.235,350		15.235,350	-	R$ 21.329,49	-	21.329,49	-
02.02	Fresagem de pavimento asfáltico (profundidade até 5,0 cm)- exclusive trasnporte	m²	15.235,35	R$ 9,01	137.270,50	15.235,350		15.235,350	-	R$ 137.270,50	-	137.270,50	-
02.03	Trasporte com caminhão basculante de 10 m³, em via urbana pavimentada, dmt até 30 km (unidade: m³xkm). Af_07/2020	m³xkm	22.853,030	R$ 2,89	66.045,24	22.853,030		22.853,030	-	R$ 66.045,26	-	66.045,26	-
02.04	Trasporte com caminhão basculante de 10 m³, em via urbana pavimentada, adicional para dmt excedente a 30 km (unidade: m³xkm). Af_07/2020.	m³xkm	52.714,310	R$ 1,13	59.567,17	52.714,310		52.714,310	-	R$ 59.567,17	-	59.567,17	-
02.05	Carga, manobra e descarga de solos e materiais granulares em caminhão basculante 10 m³- carga com escavadeira hidráulica (caçamba de 1,20 m³/ 155 hp) e descarga livre (unidade:t). Af_07/2020.	T	1.828,242	R$ 5,38	9.835,94	1.828,242		1.828,242	-	R$ 9.835,94	-	9.835,94	-
02.06	Execução de pintura asfáltica de ligação, inclusive fornecimento de ligante, excludive transporte	m²	15.235,350	R$ 1,93	29.404,23	15.235,350		15.235,350	-	R$ 29.404,23	-	29.404,23	-
02.07	Transporte com caminhão tanque de transporte de material asfáltico de 20000 l, em via urbana pavimentada, dmt até 30 km (unidade: txkm). Af_07/2020.	txkm	548,470	R$ 2,30	1.261,49	548,470		548,470	-	R$ 1.261,48	-	1.261,48	-
02.08	Transporte com caminhão tanque de transporte de material asfáltico de 20000 l, em via urbana pavimentada, adicional para dmt excedente a 30 km (unidade: txkm). Af_07/2021	txkm	5.082,510	R$ 0,91	4.625,09	5.082,510		5.082,510	-	R$ 4.625,08	-	4.625,08	-
02.09	Execução de pavimento com aplicação de concreto asfáltic o, camada de rolamento - exclusive carga e transporte. a f_11/2019	m³	761,770	R$ 1.750,10	1.333.169,30	761,770		761,770	-	R$ 1.333.169,30	-	1.333.169,30	-

Jose Arnaldo do N Pereira Junior
Eng. Civil CREA - 2721031899
Coordenador de Nucleo
Prefeitura Municipal de Itabaiana

Jhon Lennon Gomes
Eng. Civil CREA - 2721894
Coordenador de Núcleo
Prefeitura Municipal de Itabaiana

EMPRESA ESPECIALIZADA EM OBRAS E SERVIÇOS DE ENGENHARIA PARA SERVIÇO DE MANUTENÇÃO, RECAPEAMENTO E AQUISIÇÃO DE CIMENTO ASFÁLTICO PARA AS RUAS: SÃO PAULO, AUGUSTO MAYNARD E PRAÇA JOÃO PESSOA, NO MUNICÍPIO DE ITABAIANA/SE

LOCAL DA OBRA:	**ITABAIANA/SE**	**PRAZO DA OBRA (DIAS):**	**90,00**
Nº DO CONTRATO	**CT 314/2026**	**INÍCIO DA MEDIÇÃO:**	**27/08/2026**
		TÉRMINO DA MEDIÇÃO:	**03/09/2026**
DATA EMISSÃO DO BM:	**sexta-feira, 4 de setembro de 2026**	**TOTAL DE DIAS DA MEDIÇÃO:**	**8,00**

NOVATEC

Boletim de Medição: 1

VALOR MEDIDO:

R$ 2.050.040,19

Item	Descrição dos Serviços	Und.	Quant.	P UNIT	Total (R$)	BOLETIM DE MEDIÇÃO 1							
						Medido no período	Acum. Anterior	Acum. Atual	Saldo	Medido no período - R$	Acum. Anterior -R$	Acum. Atual -R$	Saldo -R$
02.10	Trasporte com caminhão basculante de 10 m³, em via urbana pavimentada, dmt até 30 km (unidade: m³xkm). Af_07/2020	m³xkm	22.853,030	R$ 2,89	66.045,24	22.853,030		22.853,030	-	R$ 66.045,26	-	66.045,26	-
02.11	Trasporte com caminhão basculante de 10 m³, em via urbana pavimentada, adicional para dmt excedente a 30 km (unidade: m³xkm). Af_07/2020.	m³xkm	52.714,310	R$ 1,13	59.567,17	52.714,310		52.714,310	-	R$ 59.567,17	-	59.567,17	-
02.12	Carga, manobra e descarga de solos e materiais granulares em caminhão basculante 10 m³- carga com escavadeira hidráulica (caçamba de 1,20 m³/ 155 hp) e descarga livre (unidade:t). Af_07/2020	T	1.828,240	R$ 5,38	9.835,94	1.828,240		1.828,240	-	R$ 9.835,93	-	9.835,93	-
3	**REGULARIZAÇÃO DO PAVIMENTO**				**R$ 205.008,13**					**R$ 205.008,13**	**-**	**205.008,130**	**R$ -**
03.01	Recomposição de base e ou sub-base para remendo profundo de solo brita (40/60) com cimento (teor de 6 %)- inncluso retirada e colocação do material.af_12/2020	m³	333,000	R$ 325,34	108.338,22	333,000		333,000	-	R$ 108.338,22	-	108.338,22	-
03.02	Colchão de areia	m³	832,500	R$ 81,83	68.123,48	832,500		832,500	-	R$ 68.123,48	-	68.123,48	-
03.03	Trasporte com caminhão basculante de 10 m³, em via urbana pavimentada, dmt até 30 km (unidade: m³xkm). Af_07/2020	m³xkm	4.995,000	R$ 2,89	14.435,55	4.995,000		4.995,000	-	R$ 14.435,55	-	14.435,55	-
03.04	Trasporte com caminhão basculante de 10 m³, em via urbana pavimentada, adicional para dmt excedente a 30 km (unidade: m³xkm). Af_07/2020.	m³xkm	12.487,500	R$ 1,13	14.110,88	12.487,500		12.487,500	-	R$ 14.110,88	-	14.110,88	-
4	**LIMPEZA**				**R$ 5.332,37**					**R$ -**	**R$ -**	**R$ -**	**R$ 5.332,37**
4.01	Limpeza de ruas (varrição e remoção de entulhos)	m²	15.235,350	R$ 0,35	5.332,37			-	15.235,350	R$ -	-	-	5.332,37
5	**SINALIZAÇÃO**				**R$ 140.565,81**					**R$ -**	**R$ -**	**R$ -**	**R$ 140.565,81**
5.01	Pintura de faixa com termoplástico em alto relevo tipo I por extrusão- relevo duplo com base	m²	642,86	R$ 124,91	80.299,29			-	642,860	R$ -	-	-	80.299,29
5.02	Pintura de faixa com plástico a frio tricomponente à base de resinas matacrílicas por aspersão- espessura de 0.6 mm	m²	576,00	R$ 78,99	45.498,24			-	576,000	R$ -	-	-	45.498,24
5.03	Confecção de placa de sinalização totalmente refletiva	m²	17,28	R$ 505,09	8.727,96			-	17,280	R$ -	-	-	8.727,96
5.04	Fornecimento e instalação de suporte de madeira para placas de sinalização, em solo, com h=de 2,0 m e seção de 7,5x7,5 cm. Af_03/2022	un	48,00	R$ 125,84	6.040,32			-	48,000	R$ -	-	-	6.040,32
TOTAL (R$)					**R$ 2.243.013,59**					**R$ 2.050.040,19**	**R$ -**	**R$ 2.050.040,19**	**R$ 192.973,40**
PERCENTUAL (%)										**91,40%**	**0,00%**	**91,40%**	**8,60%**

Jose Arnaldo do N. Pereira Junior
Eng. Civil CREA - 2721031899
Coordenador de Nucleo
Prefeitura Municipal de Itabaiana

ALEXANDRE ALBUQUERQUE TEIXEIRA:83019200415

Assinado de forma digital por ALEXANDRE ALBUQUERQUE TEIXEIRA:83019200415
Dados: 2026.09.22 08:00:30 -03'00'

Jhon Lennon Gomes Sant...
Eng. Civil CREA - 272189469...
Coordenador de Núcleo
Prefeitura Municipal de Itabaia...

EMPRESA ESPECIALIZADA EM OBRAS E SERVIÇOS DE ENGENHARIA PARA SERVIÇO DE MANUTENÇÃO, RECAPEAMENTO E AQUISIÇÃO DE CIMENTO ASFÁLTICO PARA AS RUAS: SÃO PAULO, AUGUSTO MAYNARD E PRAÇA JOÃO PESSOA, NO MUNICÍPIO DE ITABAIANA/SE	NOVATEC	
	MEMÓRIA DE CÁLCULO - BM :	1

INÍCIO DA MEDIÇÃO: 27/08/2026 TÉRMINO DA MEDIÇÃO: 03/09/2026

SERVIÇO:	1	ADMINISTRAÇÃO LOCAL
ITEM:	01.01	Equipe Dirigente

DESCRIÇÃO	DIMENSÕES	UNID.	QUANT.
		un	
	1,00 x 0,025	=	0,025
EXECUTADO NO PERÍODO:		un	0,025
ACUMULADO ANTERIOR:		un	-
ACUMULADO ATUAL:		un	0,025
SALDO DO CONTRATO:		un	0,025
CONTRATO:		un	0,050
DESCONTO POR FALTA DE SALDO (REMANESCENTE):		un	-
A MEDIR NO PERÍODO:		un	0,025

CONTRATO 314/2026	CÁLCULO EXPLICATIVO

Jose Arnaldo do N. Pereira Junior
Eng. Civil CREA - 2721031899
Coordenador de Nucleo
Prefeitura Municipal de Itabaiana

EMPRESA ESPECIALIZADA EM OBRAS E SERVIÇOS DE ENGENHARIA PARA SERVIÇO DE MANUTENÇÃO, RECAPEAMENTO E AQUISIÇÃO DE CIMENTO ASFÁLTICO PARA AS RUAS: SÃO PAULO, AUGUSTO MAYNARD E PRAÇA JOÃO PESSOA, NO MUNICÍPIO DE ITABAIANA/SE	NOVATEC
	MEMÓRIA DE CÁLCULO - BM : 1

INÍCIO DA MEDIÇÃO: 27/08/2026 TÉRMINO DA MEDIÇÃO: 03/09/2026

SERVIÇO:	1	ADMINISTRAÇÃO LOCAL
ITEM:	01.02	Manuntenção do Canteiro

DESCRIÇÃO	DIMENSÕES	UNID.	QUANT.
		un	
	1,00 x 0,03	=	0,025

EXECUTADO NO PERÍODO:		un	0,025
ACUMULADO ANTERIOR:		un	-
ACUMULADO ATUAL:		un	0,025
SALDO DO CONTRATO:		un	0,025
CONTRATO:		un	0,050
DESCONTO POR FALTA DE SALDO (REMANESCENTE):		un	-
A MEDIR NO PERÍODO:		un	0,025

CONTRATO 314/2026	CÁLCULO EXPLICATIVO

Jose Arnaldo do N. Pereira Junior
Eng. Civil CREA - 2721031899
Coordenador de Nucleo
Prefeitura Municipal de Itabaiana

EMPRESA ESPECIALIZADA EM OBRAS E SERVIÇOS DE ENGENHARIA PARA SERVIÇO DE MANUTENÇÃO, RECAPEAMENTO E AQUISIÇÃO DE CIMENTO ASFÁLTICO PARA AS RUAS: SÃO PAULO, AUGUSTO MAYNARD E PRAÇA JOÃO PESSOA, NO MUNICÍPIO DE ITABAIANA/SE	NOVATEC
	MEMÓRIA DE CÁLCULO - BM : 1

INÍCIO DA MEDIÇÃO: 27/08/2026 TÉRMINO DA MEDIÇÃO: 03/09/2026

SERVIÇO:	1	ADMINISTRAÇÃO LOCAL
ITEM:	01.03	Equipamentos de Apoio à Produção

DESCRIÇÃO	DIMENSÕES	UNID.	QUANT.
		un	
	1,00 x 0,025	=	0,025
EXECUTADO NO PERÍODO:		un	0,025
ACUMULADO ANTERIOR:		un	-
ACUMULADO ATUAL:		un	0,025
SALDO DO CONTRATO:		un	0,025
CONTRATO:		un	0,050
DESCONTO POR FALTA DE SALDO (REMANESCENTE):		un	-
A MEDIR NO PERÍODO:		un	0,025

CONTRATO 314/2026	CÁLCULO EXPLICATIVO

Jose Arnaldo de N Pereira Junior
Eng. Civil CREA - 2721031899
Coordenador de Nucleo
Prefeitura Municipal de Itabaiana

EMPRESA ESPECIALIZADA EM OBRAS E SERVIÇOS DE ENGENHARIA PARA SERVIÇO DE MANUTENÇÃO, RECAPEAMENTO E AQUISIÇÃO DE CIMENTO ASFÁLTICO PARA AS RUAS: SÃO PAULO, AUGUSTO MAYNARD E PRAÇA JOÃO PESSOA, NO MUNICÍPIO DE ITABAIANA/SE	NOVATEC
	MEMÓRIA DE CÁLCULO - BM : 1

INÍCIO DA MEDIÇÃO: 27/08/2026 **TÉRMINO DA MEDIÇÃO:** 03/09/2026

SERVIÇO:	2	**PAVIMENTAÇÃO ASFÁLTICA**
ITEM:	02.01	**Locação de serviços de pavimentação**

DESCRIÇÃO	DIMENSÕES				UNID.	QUANT.
					m²	
ÁREA EXECUTADA	15.235,35	m²				15.235,350

EXECUTADO NO PERÍODO:		m²	**15.235,350**
ACUMULADO ANTERIOR:		m²	-
ACUMULADO ATUAL:		m²	**15.235,350**
SALDO DO CONTRATO:		m²	-
CONTRATO:		m²	15.235,350
DESCONTO POR FALTA DE SALDO (REMANESCENTE):		m²	-
A MEDIR NO PERÍODO:		m²	15.235,350

CONTRATO 314/2026	**CÁLCULO EXPLICATIVO**

José Arnaldo de M Pereira Junior
Civil CREA - 2721031899
de Nucleo

EMPRESA ESPECIALIZADA EM OBRAS E SERVIÇOS DE ENGENHARIA PARA SERVIÇO DE MANUTENÇÃO, RECAPEAMENTO E AQUISIÇÃO DE CIMENTO ASFÁLTICO PARA AS RUAS: SÃO PAULO, AUGUSTO MAYNARD E PRAÇA JOÃO PESSOA, NO MUNICÍPIO DE ITABAIANA/SE	NOVATEC
	MEMÓRIA DE CÁLCULO - BM : 1

INÍCIO DA MEDIÇÃO: 27/08/2026 **TÉRMINO DA MEDIÇÃO:** 03/09/2026

SERVIÇO:	2	**PAVIMENTAÇÃO ASFÁLTICA**
ITEM:	02.02	**Fresagem de pavimento asfáltico (profundidade até 5,0 cm)-exclusive trasnporte**

DESCRIÇÃO	DIMENSÕES		UNID.	QUANT.
			m²	
ÁREA DE FRESAGEM	15.235,35	m²		15.235,350
EXECUTADO NO PERÍODO:			m²	**15.235,350**
ACUMULADO ANTERIOR:			m²	-
ACUMULADO ATUAL:			m²	**15.235,350**
SALDO DO CONTRATO:			m²	-
CONTRATO:			m²	15.235,350
DESCONTO POR FALTA DE SALDO (REMANESCENTE):			m²	-
À MEDIR NO PERÍODO:			m²	**15.235,350**

CONTRATO 314/2026

CÁLCULO EXPLICATIVO

Jose Arnaldo do N Pereira Junior
Eng. Civil CREA - 2721031899
Coordenador de Nucleo
Prefeitura Municipal de Itabaiana

...on Lennon Gomes Santos
Eng. Civil CREA - 2721894192
Coordenador de Nucleo
Prefeitura Municipal de Itabaiana

SEM EFEITO

EMPRESA ESPECIALIZADA EM OBRAS E SERVIÇOS DE ENGENHARIA PARA SERVIÇO DE MANUTENÇÃO, RECAPEAMENTO E AQUISIÇÃO DE CIMENTO ASFÁLTICO PARA AS RUAS: SÃO PAULO, AUGUSTO MAYNARD E PRAÇA JOÃO PESSOA, NO MUNICÍPIO DE ITABAIANA/SE	NOVATEC
	MEMÓRIA DE CÁLCULO - BM : 1

INÍCIO DA MEDIÇÃO: 27/08/2026 TÉRMINO DA MEDIÇÃO: 03/09/2026

SERVIÇO:	2	PAVIMENTAÇÃO ASFÁLTICA
ITEM:	02.03	Trasporte com caminhão basculante de 10 m³, em via urbana pavimentada, dmt até 30 km (unidade: m³xkm). Af_07/2020

DESCRIÇÃO	DIMENSÕES			UNID.	QUANT.
	Área (m²)	x espessura x	DMT (km)	m³xkm	
	15.235,35	0,05	30,00		22.853,03

EXECUTADO NO PERÍODO:	m³xkm	22.853,030
ACUMULADO ANTERIOR:	m³xkm	-
ACUMULADO ATUAL:	m³xkm	22.853,030
SALDO DO CONTRATO:	m³xkm	-
CONTRATO	m³xkm	22.853,030
DESCONTO POR FALTA DE SALDO (REMANESCENTE):	m³xkm	-
A MEDIR NO PERÍODO:	m³xkm	22.853,030

CONTRATO 314/2026	CÁLCULO EXPLICATIVO

Jose Arnaldo do N Pereira Junior
Eng. Civil CREA - 2721031899
Coordenador do Nucleo
Prefeitura Municipal de Itabaiana

EMPRESA ESPECIALIZADA EM OBRAS E SERVIÇOS DE ENGENHARIA PARA SERVIÇO DE MANUTENÇÃO, RECAPEAMENTO E AQUISIÇÃO DE CIMENTO ASFÁLTICO PARA AS RUAS: SÃO PAULO, AUGUSTO MAYNARD E PRAÇA JOÃO PESSOA, NO MUNICÍPIO DE ITABAIANA/SE	NOVATEC	
	MEMÓRIA DE CÁLCULO - BM :	1

INÍCIO DA MEDIÇÃO: 27/08/2026 **TÉRMINO DA MEDIÇÃO:** 03/09/2026

SERVIÇO:	2	PAVIMENTAÇÃO ASFÁLTICA
ITEM:	02.04	Trasporte com caminhão basculante de 10 m³, em via urbana pavimentada, adicional para dmt excedente a 30 km (unidade: m³xkm). Af_07/2020.

DESCRIÇÃO	DIMENSÕES	UNID.	QUANT.
	Área (m²) x espessura x DMT (km)	m³xkm	
	15.235,35 x 0,05 x 69,20		52.714,31
EXECUTADO NO PERÍODO:		m³xkm	52.714,310
ACUMULADO ANTERIOR:		m³xkm	-
ACUMULADO ATUAL:		m³xkm	52.714,310
SALDO DO CONTRATO:		m³xkm	-
CONTRATO		m³xkm	52.714,310
DESCONTO POR FALTA DE SALDO (REMANESCENTE):		m³xkm	-
A MEDIR NO PERÍODO:		m³xkm	52.714,310

CONTRATO 314/2026 — CÁLCULO EXPLICATIVO

José Arnaldo do N. Pereira Junior
Eng. Civil CREA: 2721031899
Coordenador de Núcleo
Prefeitura Municipal de Itabaiana

EMPRESA ESPECIALIZADA EM OBRAS E SERVIÇOS DE ENGENHARIA PARA SERVIÇO DE MANUTENÇÃO, RECAPEAMENTO E AQUISIÇÃO DE CIMENTO ASFÁLTICO PARA AS RUAS: SÃO PAULO, AUGUSTO MAYNARD E PRAÇA JOÃO PESSOA, NO MUNICÍPIO DE ITABAIANA/SE	NOVATEC
	MEMÓRIA DE CÁLCULO - BM : 1

INÍCIO DA MEDIÇÃO: 27/08/2026 TÉRMINO DA MEDIÇÃO: 03/09/2026

SERVIÇO:	2	PAVIMENTAÇÃO ASFÁLTICA
ITEM:	02.05 /	Carga, manobra e descarga de solos e materiais granulares em caminhão basculante 10 m³- carga com escavadeira hidráulica (caçamba de 1,20 m³/ 155 hp) e descarga livre (unidade:t). Af_07/2020.

DESCRIÇÃO	DIMENSÕES					UNID.	QUANT.
	Área (m²)		espessura (m)		Densidade (t/m³)	T	
	15.235,35	X	0,05		2,40		1.828,24
EXECUTADO NO PERÍODO:						T	1.828,242
ACUMULADO ANTERIOR:						T	-
ACUMULADO ATUAL:						T	1.828,242
SALDO DO CONTRATO:						T	-
CONTRATO 314/2026						T	1.828,242
DESCONTO POR FALTA DE SALDO (REMANESCENTE):						T	-
A MEDIR NO PERÍODO:						T	1.828,242

CONTRATO 314/2026	CÁLCULO EXPLICATIVO

José Arnaldo do N Teixeira Junior
Eng. Civil CREA - 2721031899
Coordenador de Nucleo
Prefeitura Municipal de Itabaiana

EMPRESA ESPECIALIZADA EM OBRAS E SERVIÇOS DE ENGENHARIA PARA SERVIÇO DE MANUTENÇÃO, RECAPEAMENTO E AQUISIÇÃO DE CIMENTO ASFÁLTICO PARA AS RUAS: SÃO PAULO, AUGUSTO MAYNARD E PRAÇA JOÃO PESSOA, NO MUNICÍPIO DE ITABAIANA/SE	NOVATEC
	MEMÓRIA DE CÁLCULO - BM : 1

INÍCIO DA MEDIÇÃO: 27/08/2026 **TÉRMINO DA MEDIÇÃO:** 03/09/2026

SERVIÇO:	2	**PAVIMENTAÇÃO ASFÁLTICA**
ITEM:	02.06	**Execução de pintura asfáltica de ligação, inclusive fornecimento de ligante, exclusive transporte**

DESCRIÇÃO	DIMENSÕES				UNID.	QUANT.
					m²	
ÁREA EXECUTADA	15.235,35	m²				15.235,350

EXECUTADO NO PERÍODO:	m²	**15.235,350**
ACUMULADO ANTERIOR:	m²	-
ACUMULADO ATUAL:	m²	**15.235,350**
SALDO DO CONTRATO:	m²	-
CONTRATO:	m²	15.235,350
DESCONTO POR FALTA DE SALDO (REMANESCENTE):	m²	-
A MEDIR NO PERÍODO:	m²	**15.235,350**

CONTRATO 314/2026	**CÁLCULO EXPLICATIVO**

João Arnaldo do M. Pereira Junior
Eng. Civil CREA 2721031899
Coordenador de Nucleo
Prefeitura Municipal de Itabaiana

EMPRESA ESPECIALIZADA EM OBRAS E SERVIÇOS DE ENGENHARIA PARA SERVIÇO DE MANUTENÇÃO, RECAPEAMENTO E AQUISIÇÃO DE CIMENTO ASFÁLTICO PARA AS RUAS: SÃO PAULO, AUGUSTO MAYNARD E PRAÇA JOÃO PESSOA, NO MUNICÍPIO DE ITABAIANA/SE	NOVATEC
	MEMÓRIA DE CÁLCULO - BM : 1

INÍCIO DA MEDIÇÃO: 27/08/2026 TÉRMINO DA MEDIÇÃO: 03/09/2026

SERVIÇO:	2	PAVIMENTAÇÃO ASFÁLTICA
ITEM:	02.07	Transporte com caminhão tanque de transporte de material asfáltico de 20000 l, em via urbana pavimentada, dmt até 30 km (unidade: txkm). Af_07/2020.

DESCRIÇÃO	DIMENSÕES	UNID.	QUANT.
	ÁREA (m²) x TAXA (T/m²) x DMT (km)	txkm	
	15.235,35 x 0,0012 x 30,00		548,470
EXECUTADO NO PERÍODO:		txkm	548,470
ACUMULADO ANTERIOR:		txkm	-
ACUMULADO ATUAL:		txkm	548,470
SALDO DO CONTRATO:		txkm	-
CONTRATO		txkm	548,470
DESCONTO POR FALTA DE SALDO (REMANESCENTE):		txkm	-
A MEDIR NO PERÍODO:		txkm	548,470

CONTRATO 314/2026	CÁLCULO EXPLICATIVO

Jose Arnaldo de N Pereira Junior
Eng. Civil CREA - 2721031899
Coordenador de Nucleo
Prefeitura Municipal de Itabaiana

EMPRESA ESPECIALIZADA EM OBRAS E SERVIÇOS DE ENGENHARIA PARA SERVIÇO DE MANUTENÇÃO, RECAPEAMENTO E AQUISIÇÃO DE CIMENTO ASFÁLTICO PARA AS RUAS: SÃO PAULO, AUGUSTO MAYNARD E PRAÇA JOÃO PESSOA, NO MUNICÍPIO DE ITABAIANA/SE	NOVATEC	
	MEMÓRIA DE CÁLCULO - BM :	1

INÍCIO DA MEDIÇÃO: 27/08/2026 TÉRMINO DA MEDIÇÃO: 03/09/2026

SERVIÇO:	2	PAVIMENTAÇÃO ASFÁLTICA
ITEM:	02.08 /	Transporte com caminhão tanque de transporte de material asfáltico de 20000 l, em via urbana pavimentada, adicional para dmt excedente a 30 km (unidade: txkm). Af_07/2021

DESCRIÇÃO	DIMENSÕES				UNID.	QUANT.
	ÁREA (m²)	x TAXA (T/m²)	x DMT (km)		txkm	
	15.235,35	0,0012	#####			5.082,510

EXECUTADO NO PERÍODO:	txkm	5.082,510
ACUMULADO ANTERIOR:	txkm	-
ACUMULADO ATUAL:	txkm	5.082,510
SALDO DO CONTRATO:	txkm	-
CONTRATO	txkm	5.082,510
DESCONTO POR FALTA DE SALDO (REMANESCENTE):	txkm	-
A MEDIR NO PERÍODO:	txkm	5.082,510

CONTRATO 314/2026	CÁLCULO EXPLICATIVO

José Arnaldo do N. Pereira Junior
Eng. Civil CREA 2721031899
Coordenador de Nucleo
Prefeitura Municipal de Itabaiana

EMPRESA ESPECIALIZADA EM OBRAS E SERVIÇOS DE ENGENHARIA PARA SERVIÇO DE MANUTENÇÃO, RECAPEAMENTO E AQUISIÇÃO DE CIMENTO ASFÁLTICO PARA AS RUAS: SÃO PAULO, AUGUSTO MAYNARD E PRAÇA JOÃO PESSOA, NO MUNICÍPIO DE ITABAIANA/SE	NOVATEC
	MEMÓRIA DE CÁLCULO - BM : 1

INÍCIO DA MEDIÇÃO: 27/08/2026 TÉRMINO DA MEDIÇÃO: 03/09/2026

SERVIÇO:	2	PAVIMENTAÇÃO ASFÁLTICA
ITEM:	02.09	Execução de pavimento com aplicação de concreto asfáltic o, camada de rolamento - exclusive carga e transporte. a f_11/2019

DESCRIÇÃO	DIMENSÕES			UNID.	QUANT.
	Àrea (m²)		Espessura (m)	m³	
ESCAVAÇÃO	15.235,35	X	0,05		761,77

EXECUTADO NO PERÍODO:	m³	761,770
ACUMULADO ANTERIOR:	m³	-
ACUMULADO ATUAL:	m³	761,770
SALDO DO CONTRATO:	m³	-
CONTRATO 314/2026		761,770
DESCONTO POR FALTA DE SALDO (REMANESCENTE):	m³	-
A MEDIR NO PERÍODO:	m³	761,770

CONTRATO 314/2026	CÁLCULO EXPLICATIVO

Jose Arnaldo do N. Pereira Junior
Eng. Civil CREA- 2721031899
Coordenador de Nucleo
Prefeitura Municipal de Itabaiana

EMPRESA ESPECIALIZADA EM OBRAS E SERVIÇOS DE ENGENHARIA PARA SERVIÇO DE MANUTENÇÃO, RECAPEAMENTO E AQUISIÇÃO DE CIMENTO ASFÁLTICO PARA AS RUAS: SÃO PAULO, AUGUSTO MAYNARD E PRAÇA JOÃO PESSOA, NO MUNICÍPIO DE ITABAIANA/SE	NOVATEC	
	MEMÓRIA DE CÁLCULO - BM :	1

INÍCIO DA MEDIÇÃO: 27/08/2026 **TÉRMINO DA MEDIÇÃO:** 03/09/2026

SERVIÇO:	2	PAVIMENTAÇÃO ASFÁLTICA
ITEM:	02.10	Trasporte com caminhão basculante de 10 m³, em via urbana pavimentada, dmt até 30 km (unidade: m³xkm). Af_07/2020

DESCRIÇÃO	DIMENSÕES			UNID.	QUANT.
	Área (m²)	x espessura x	DMT (km)	m³xkm	
	15.235,35	0,05	30,00		22.853,03

EXECUTADO NO PERÍODO:	m³xkm	22.853,030
ACUMULADO ANTERIOR:	m³xkm	-
ACUMULADO ATUAL:	m³xkm	22.853,030
SALDO DO CONTRATO:	m³xkm	-
CONTRATO	m³xkm	22.853,030
DESCONTO POR FALTA DE SALDO (REMANESCENTE):	m³xkm	-
A MEDIR NO PERÍODO:	m³xkm	22.853,030

CONTRATO 314/2026	CÁLCULO EXPLICATIVO

José Arnaldo do N. Pereira Junior
Eng. Civil CREA - 2721031899
Coordenador de Nucleo
Prefeitura Municipal de Itabaiana

EMPRESA ESPECIALIZADA EM OBRAS E SERVIÇOS DE ENGENHARIA PARA SERVIÇO DE MANUTENÇÃO, RECAPEAMENTO E AQUISIÇÃO DE CIMENTO ASFÁLTICO PARA AS RUAS: SÃO PAULO, AUGUSTO MAYNARD E PRAÇA JOÃO PESSOA, NO MUNICÍPIO DE ITABAIANA/SE	NOVATEC
	MEMÓRIA DE CÁLCULO - BM : 1

INÍCIO DA MEDIÇÃO: 27/08/2026 **TÉRMINO DA MEDIÇÃO:** 03/09/2026

SERVIÇO:	2	**PAVIMENTAÇÃO ASFÁLTICA**
ITEM:	02.11	**Trasporte com caminhão basculante de 10 m³, em via urbana pavimentada, adicional para dmt excedente a 30 km (unidade: m³xkm). Af_07/2020.**

DESCRIÇÃO	DIMENSÕES			UNID.	QUANT.
	Área (m²)	x espessura	x DMT (km)	m³xkm	
	15.235,35	0,05	69,20		52.714,31
EXECUTADO NO PERÍODO:				m³xkm	52.714,310
ACUMULADO ANTERIOR:				m³xkm	-
ACUMULADO ATUAL:				m³xkm	52.714,310
SALDO DO CONTRATO:				m³xkm	-
CONTRATO				m³xkm	52.714,310
DESCONTO POR FALTA DE SALDO (REMANESCENTE):				m³xkm	-
A MEDIR NO PERÍODO:				m³xkm	52.714,310

CONTRATO 314/2026	CÁLCULO EXPLICATIVO

Jose Arnaldo de M. Pereira Junior
Eng. Civil CREA 2721031899
Coordenador de Nucleo
Prefeitura Municipal de Itabaiana

EMPRESA ESPECIALIZADA EM OBRAS E SERVIÇOS DE ENGENHARIA PARA SERVIÇO DE MANUTENÇÃO, RECAPEAMENTO E AQUISIÇÃO DE CIMENTO ASFÁLTICO PARA AS RUAS: SÃO PAULO, AUGUSTO MAYNARD E PRAÇA JOÃO PESSOA, NO MUNICÍPIO DE ITABAIANA/SE	NOVATEC
	MEMÓRIA DE CÁLCULO - BM : 1

INÍCIO DA MEDIÇÃO: 27/08/2026 **TÉRMINO DA MEDIÇÃO:** 03/09/2026

SERVIÇO:	2	PAVIMENTAÇÃO ASFÁLTICA
ITEM:	02.12	Carga, manobra e descarga de solos e materiais granulares em caminhão basculante 10 m³- carga com escavadeira hidráulica (caçamba de 1,20 m³/ 155 hp) e descarga livre (unidade:t). Af_07/2020.

DESCRIÇÃO	DIMENSÕES					UNID.	QUANT.
	Área (m²)		espessura (m)		Densidade (t/m³)	T	
	15.235,35	X	0,05		2,40		1.828,24
EXECUTADO NO PERÍODO:						T	1.828,240
ACUMULADO ANTERIOR:						T	-
ACUMULADO ATUAL:						T	1.828,240
SALDO DO CONTRATO:						T	-
CONTRATO 314/2026						T	1.828,240
DESCONTO POR FALTA DE SALDO (REMANESCENTE):						T	
A MEDIR NO PERÍODO:						T	1.828,240

CONTRATO 314/2026	CÁLCULO EXPLICATIVO

Jose Arnaldo do N. Pereira Júnior
Eng. Civil CREA - 272103189
Coordenador de Núcleo
Prefeitura Municipal de Itabaiana

Jhon Lennon C. dos Santos
Engenheiro Civil
Coordenador de Núcleo
Prefeitura Municipal de Itabaiana

SEM EFEITO

EMPRESA ESPECIALIZADA EM OBRAS E SERVIÇOS DE ENGENHARIA PARA SERVIÇO DE MANUTENÇÃO, RECAPEAMENTO E AQUISIÇÃO DE CIMENTO ASFÁLTICO PARA AS RUAS: SÃO PAULO, AUGUSTO MAYNARD E PRAÇA JOÃO PESSOA, NO MUNICÍPIO DE ITABAIANA/SE	NOVATEC
	MEMÓRIA DE CÁLCULO - BM : 1

INÍCIO DA MEDIÇÃO: 27/08/2026 TÉRMINO DA MEDIÇÃO: 04/09/2026

SERVIÇO:	3	REGULARIZAÇÃO DO PAVIMENTO
ITEM:	03.01	Recomposição de base e ou sub-base para remendo profundo de solo brita (40/60) com cimento (teor de 6 %)- inncluso retirada e colocação do material.af_12/2020

DESCRIÇÃO	DIMENSÕES			UNID.	QUANT.
	Àrea (m²)		Profundidade (m)	m³	
	1.665,00	X	0,20		333,00

EXECUTADO NO PERÍODO:	m³	333,000
ACUMULADO ANTERIOR:	m³	-
ACUMULADO ATUAL:	m³	333,000
SALDO DO CONTRATO:	m³	-
CONTRATO 314/2026	m³	333,000
DESCONTO POR FALTA DE SALDO (REMANESCENTE):	m³	-
A MEDIR NO PERÍODO:	m³	333,000

CONTRATO 314/2026	CÁLCULO EXPLICATIVO

Jose Arnaldo do N Pereira Junior
Eng. Civil CREA - 2721031899
Coordenador do Nucleo
Prefeitura Municipal de Itabaiana

EMPRESA ESPECIALIZADA EM OBRAS E SERVIÇOS DE ENGENHARIA PARA SERVIÇO DE MANUTENÇÃO, RECAPEAMENTO E AQUISIÇÃO DE CIMENTO ASFÁLTICO PARA AS RUAS: SÃO PAULO, AUGUSTO MAYNARD E PRAÇA JOÃO PESSOA, NO MUNICÍPIO DE ITABAIANA/SE	NOVATEC	
	MEMÓRIA DE CÁLCULO - BM :	1

INÍCIO DA MEDIÇÃO: 27/08/2026 TÉRMINO DA MEDIÇÃO: 04/09/2026

SERVIÇO:	3	REGULARIZAÇÃO DO PAVIMENTO
ITEM:	03.02	Colchão de areia

DESCRIÇÃO	DIMENSÕES			UNID.	QUANT.
	Àrea (m²)		Profundidade	m³	
	1.665,00	X	0,50		832,50

EXECUTADO NO PERÍODO:	m³	832,500
ACUMULADO ANTERIOR:	m³	-
ACUMULADO ATUAL:	m³	832,500
SALDO DO CONTRATO:	m³	-
CONTRATO 314/2026	m³	832,500
DESCONTO POR FALTA DE SALDO (REMANESCENTE):	m³	-
A MEDIR NO PERÍODO:	m³	832,500

CONTRATO 314/2026	CÁLCULO EXPLICATIVO

Jose Arnaldo do N Pereira Junior
Eng. Civil CREA - 2721031899
Coordenador de Nucleo
Prefeitura Municipal de Itabaiana

EMPRESA ESPECIALIZADA EM OBRAS E SERVIÇOS DE ENGENHARIA PARA SERVIÇO DE MANUTENÇÃO, RECAPEAMENTO E AQUISIÇÃO DE CIMENTO ASFÁLTICO PARA AS RUAS: SÃO PAULO, AUGUSTO MAYNARD E PRAÇA JOÃO PESSOA, NO MUNICÍPIO DE ITABAIANA/SE	NOVATEC
	MEMÓRIA DE CÁLCULO - BM : 1

INÍCIO DA MEDIÇÃO: 27/08/2026 TÉRMINO DA MEDIÇÃO: 04/09/2026

SERVIÇO:	3	REGULARIZAÇÃO DO PAVIMENTO
ITEM:	03.03	Trasporte com caminhão basculante de 10 m³, em via urbana pavimentada, dmt até 30 km (unidade: m³xkm). Af_07/2020

DESCRIÇÃO	DIMENSÕES	UNID.	QUANT.
	Volume (m³) x DMT (km)	m³xkm	
	333,00 x 15,00		4.995,00

EXECUTADO NO PERÍODO:		m³xkm	4.995,000
ACUMULADO ANTERIOR:		m³xkm	-
ACUMULADO ATUAL:		m³xkm	4.995,000
SALDO DO CONTRATO:		m³xkm	-
CONTRATO		m³xkm	4.995,000
DESCONTO POR FALTA DE SALDO (REMANESCENTE):		m³xkm	-
A MEDIR NO PERÍODO:		m³xkm	4.995,000

CONTRATO 314/2026	CÁLCULO EXPLICATIVO

Jose Arnaldo do N Pereira Junior
Eng. Civil CREA 2721031899
Coordenador de Nucleo
Prefeitura Municipal de Itabaiana

EMPRESA ESPECIALIZADA EM OBRAS E SERVIÇOS DE ENGENHARIA PARA SERVIÇO DE MANUTENÇÃO, RECAPEAMENTO E AQUISIÇÃO DE CIMENTO ASFÁLTICO PARA AS RUAS: SÃO PAULO, AUGUSTO MAYNARD E PRAÇA JOÃO PESSOA, NO MUNICÍPIO DE ITABAIANA/SE	NOVATEC
	MEMÓRIA DE CÁLCULO - BM : 1

INÍCIO DA MEDIÇÃO: 27/08/2026 TÉRMINO DA MEDIÇÃO: 04/09/2026

SERVIÇO:	3	REGULARIZAÇÃO DO PAVIMENTO
ITEM:	03.04	Trasporte com caminhão basculante de 10 m³, em via urbana pavimentada, adicional para dmt excedente a 30 km (unidade: m³xkm). Af_07/2020.

DESCRIÇÃO	DIMENSÕES			UNID.	QUANT.
	Volume (m³)	x x	DMT (km)	m³xkm	
	832,50		15,00		12.487,50

EXECUTADO NO PERÍODO:		m³xkm	12.487,500
ACUMULADO ANTERIOR:		m³xkm	-
ACUMULADO ATUAL:		m³xkm	12.487,500
SALDO DO CONTRATO:		m³xkm	-
CONTRATO		m³xkm	12.487,500
DESCONTO POR FALTA DE SALDO (REMANESCENTE):		m³xkm	-
A MEDIR NO PERÍODO:		m³xkm	12.487,500

CONTRATO 314/2026 — CÁLCULO EXPLICATIVO

gov.br Documento assinado digitalmente
JHON LENNON GOMES SANTOS
Data: 17/09/2026 11:26:28-0300
Verifique em https://validar.iti.gov.br

ALEXANDRE ALBUQUERQUE TEIXEIRA:83019200415
Assinado de forma digital por ALEXANDRE ALBUQUERQUE TEIXEIRA:83019200415
Dados: 2026.09.17 11:49:44 -03'00'

Jose Arnaldo N Pereira Junior
Eng. Civil CREA - 2721031899
Coordenador de Nucleo
Prefeitura Municipal de Itabaiana

EMPRESA ESPECIALIZADA EM OBRAS E SERVIÇOS DE ENGENHARIA PARA SERVIÇO DE MANUTENÇÃO, RECAPEAMENTO E AQUISIÇÃO DE CIMENTO ASFÁLTICO PARA AS RUAS: SÃO PAULO, AUGUSTO MAYNARD E PRAÇA JOÃO PESSOA, NO MUNICÍPIO DE ITABAIANA/SE

NOVATEC

LOCAL DA OBRA: CENTRO, ITABAIANA - SE

CONTRATO: CT 314-2026

MEDIÇÃO 01

Período: 27/08/2026 a 03/09/2026

Data da medição: 04/09/2026

ITEM	RELATÓRIO FOTOGRÁFICO

Foto 01



Foto 02



Foto 03



Foto 04



Foto 05



Foto 06



Foto 07



Foto 08



José Arnaldo de N. Pereira Junior
Eng. Civil CREA - 2721031899
Coordenador de Núcleo
Prefeitura Municipal de Itabaiana

Jhon Lennon Gomes Santos
Eng. Civil CREA - 2721894692
Coordenador de Núcleo
Prefeitura Municipal de Itabaiana

EMPRESA ESPECIALIZADA EM OBRAS E SERVIÇOS DE ENGENHARIA PARA SERVIÇO DE MANUTENÇÃO, RECAPEAMENTO E AQUISIÇÃO DE CIMENTO ASFÁLTICO PARA AS RUAS: SÃO PAULO, AUGUSTO MAYNARD E PRAÇA JOÃO PESSOA, NO MUNICÍPIO DE ITABAIANA/SE

NOVATEC

LOCAL DA OBRA: CENTRO, ITABAIANA - SE

CONTRATO: CT 314-2026

MEDIÇÃO 01

Período: 27/08/2026 a 03/09/2026

Data da medição: 04/09/2026

ITEM	RELATÓRIO FOTOGRÁFICO

Foto 09



Foto 10

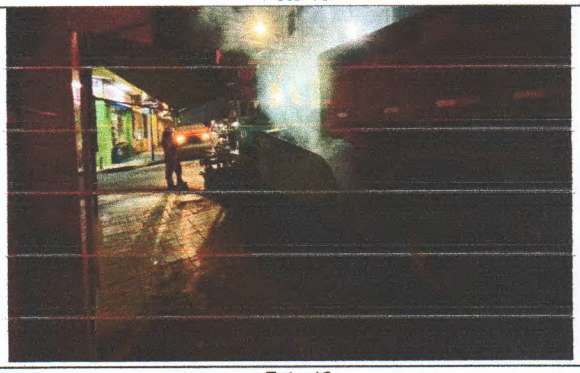

Foto 11



Foto 12



Foto 13



Foto 14

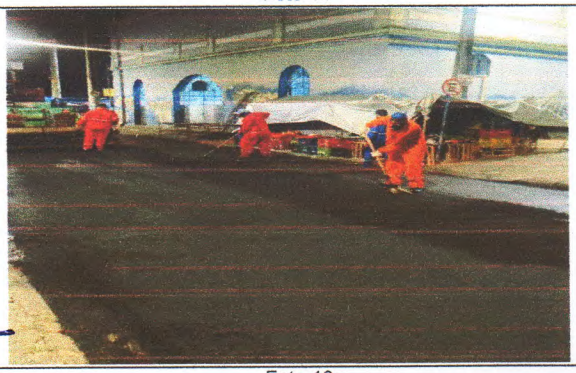

Foto 15



Foto 16



José Arnaldo de N. Pereira Junior
Eng. Civil CREA - 2721031899
Coordenador de Núcleo
Prefeitura Municipal de Itabaiana

ALEXANDRE ALBUQUERQUE TEIXEIRA:83019200415

Assinado de forma digital por ALEXANDRE ALBUQUERQUE TEIXEIRA:83019200415
Dados: 2026.09.22 07:55:27 -03'00'

Jhon Lennon Gomes Santos
Eng. Civil CREA - 2721894597
Coordenador de Núcleo
Prefeitura Municipal de Itabaiana