

OBRA: PRESTAÇÃO DE SERVIÇOS CORRELACIONADOS A ILUMINAÇÃO PÚBLICA DE LED PARA O MUNICÍPIO DE ITABAIANA, CONFORME ESPECIFICAÇÕES E EXIGÊNCIAS ESTABELECIDAS NO ANEXO I DO EDITAL DO PREGÃO PRESENCIAL SRP N° 007/2019

BOLETIM DE MEDIÇÃO

CONTRATO N° 088/2020

CONTRATADA: EMPRESA JOSÉ CARLOS MENEZES SILVA-ME - CNPJ 07.473.591/0001-63

B.M.N° 01/2020

CONTRATANTE: PREFEITURA MUNICIPAL DE ITABAIANA/SE

PERÍODO: 24/06/2020 A 30/06/2020

DATA: 30/06/2020

Item	Discriminação dos Serviços	Und	QUANTIDADE				Preço Unitário R\$	VALORES R\$				Saldo a Medir
			Contratada	Acumulada Anterior	Do Período	Acumulada até o Período		Contratado	Acumulado Anterior	Do Período	Acumulado até o Período	
AV. FRANCISCO BRAGANÇA												
01	ILUMINAÇÃO PÚBLICA DE LED PARA O MUNICÍPIO DE ITABAIANA											
01.01	LUMINARIAS DE LED							336.975,00	-	95.700,00	95.700,00	241.275,00
01.01.01	Luminária em LED para iluminação pública 50w, bivolt lentes policarbonato, corpo em alumínio inj, FP 0,97, PROT DPS 10KV, IP 66, IK 09, TEMP. COR 5000K, IRC = OU 70%, V. UTIL 50.000H, 130 IM/W GAR 5 ANOS, MODELO GL216 GLIGHT OU SIMILAR.	Und	150,00	-	-	-	900,00	135.000,00	-	-	-	135.000,00
01.01.02	Luminária em LED para iluminação pública 80w, bivolt lentes policarbonato, corpo em alumínio inj, FP 0,97, PROT DPS 10KV, IP 66, IK 09, TEMP. COR 5000K, IRC = OU 70%, V. UTIL 50.000H, 130 IM/W GAR5 ANOS, MODELO GL216 GLIGHT OU SIMILAR.	Und	125,00	-	87,00	87,00	1.100,00	137.500,00	-	95.700,00	95.700,00	41.800,00
01.01.03	Luminária em LED para iluminação pública 100w, bivolt lentes policarbonato, corpo em alumínio inj, FP 0,97, PROT DPS 10KV, IP 66, IK 09, TEMP. COR 5000K, IRC = OU 70%, V. UTIL 50.000H, 130 IM/W GAR5 ANOS, MODELO GL216 GLIGHT OU SIMILAR.	Und	50,00	-	-	-	1.289,50	64.475,00	-	-	-	64.475,00
01.02	VEICULO							65.750,00	-	17.200,00	17.200,00	48.550,00
01.02.01	Caminhonete cabine simples com motor 1.6 flex, cambio manual, potencia 101/104 cv, 2 portas chp diurno, af 11/2015	Chp	500,00	-	130,00	130,00	100,00	50.000,00	-	13.000,00	13.000,00	37.000,00
01.02.02	Aluguel de caminhão guindauto 20t	H	150,00	-	40,00	40,00	105,00	15.750,00	-	4.200,00	4.200,00	11.550,00
01.03	DIVERSOS							24.775,00	-	2.698,00	2.698,00	22.077,00
01.03.01	Rele fotoelétrico individual 5"/127v c/base móvel	Und	325,00	-	8,00	8,00	30,00	9.750,00	-	240,00	240,00	9.510,00
01.03.02	Fornecimento da base fixa para rele fotoelétrico	Und	325,00	-	-	-	7,00	2.275,00	-	-	-	2.275,00
01.03.03	Remoção de luminária	Und	325,00	-	87,00	87,00	9,00	2.925,00	-	783,00	783,00	2.142,00
01.03.04	Fornecimento de conector perfuração 25-95/2 95mm2	Und	325,00	-	-	-	11,00	3.575,00	-	-	-	3.575,00
01.03.05	Fio flexível 2x1,5mm2(paralelo ou torcido)	M	1.250,00	-	335,00	335,00	5,00	6.250,00	-	1.675,00	1.675,00	4.575,00
Total geral								427.500,00	-	115.598,00	115.598,00	311.902,00

EMPRESA JOSÉ CARLOS MENEZES SILVA-ME

Frederico A. Almeida
Frederico Albuquerque Almeida

Engenheiro Eletricista
 CREA 2701320232

Atestamos que os serviços constantes na NF - foram recebidos por nós em perfeita ordem.

Data: ___/___/___

Aprovado para pagamento

Data: ___/___/___

Rafael Almeida Araújo
Rafael Almeida Araújo
 Eng° eletricista CREA 2715832176
 Coordenador de Núcleo

MEMÓRIA DE CÁLCULO**JC****José Carlos Menezes Silva - ME**CNPJ: 07.473.591/0001-63
INSC. ESTADUAL: 27.111.953-5

CONTRATO Nº:	DESCRIÇÃO DO EMPREENDIMENTO:
088/2020	PRESTAÇÃO DE SERVIÇOS CORRELACIONADOS A ILUMINAÇÃO PÚBLICA DE LED PARA O MUNICÍPIO DE ITABAIANA, CONFORME ESPECIFICAÇÕES E EXIGÊNCIAS ESTABELECIDAS NO ANEXO I DO EDITAL DO PREGÃO PRESENCIAL SRP N° 007/2019
01.01	LUMINÁRIAS DE LED
01.01.02	Luminária em LED para iluminação pública 80w, bivolt lentes policarbonato, corpo em alumínio inj, FP 0,97, PROT DPS 10KV, IP 66, IK 09, TEMP. COR 5000K, IRC = OU 70%, V. UTIL 50.000H, 130 IM/W GAR5 ANOS, MODELO GL216 GLIGHT OU SIMILAR. = 87 und.
01.02	VEÍCULO
01.02.01	Caminhonete cabine simples com motor 1.6 flex, cambio manual, potencia 101/104 cv, 2 portas chp diurno, af 11/2015 - Periodo referenciado por ponto de luz (500/325 = 1,5x87) ≅ 130 chp.
01.02.02	Aluguel de caimnhão guindauto 20t - Periodo referenciado por ponto de luz (150/325 = 0,46x87) ≅ 40 hr.
01.03	DIVERSOS
01.03.01	Rele fotoelétrico individual 5°/127v c/base móvel = 08 und.
01.03.03	Remoção de luminária = 87 und.
01.03.05	Fio flexível 2x1,5mm2(paralelo ou torcido) - Quantitativo referenciado por ponto de luz (1250/325 = 3,85x87) ≅ 335 m



Frederico Albuquerque Almeida
Engenheiro Eletricista
CREA 2701320232



Prefeitura Municipal de Itabalana
Rafael Almeida Araújo
Eng° eletricista CREA 2715832176
Coordenador de Núcleo

OBRA:
PRESTAÇÃO DE SERVIÇOS CORRELACIONADOS A ILUMINAÇÃO PÚBLICA DE LED PARA O MUNICÍPIO DE ITABAIANA, CONFORME ESPECIFICAÇÕES E EXIGÊNCIAS ESTABELECIDAS NO ANEXO I DO EDITAL DO PREGÃO PRESENCIAL SRP Nº 007/2019

RELATÓRIO FOTOGRÁFICO BM-01

JCS José Carlos Menezes Silva - ME

CNPJ: 07.473.591/0001-63
INSC. ESTADUAL: 27.111.953-5

CONTRATADA: EMPRESA JOSÉ CARLOS MENEZES SILVA-ME - CNPJ 07.473.591/0001-63

CONTRATANTE: PREFEITURA MUNICIPAL DE ITABAIANA/SE.

DATA: 30/06/2020

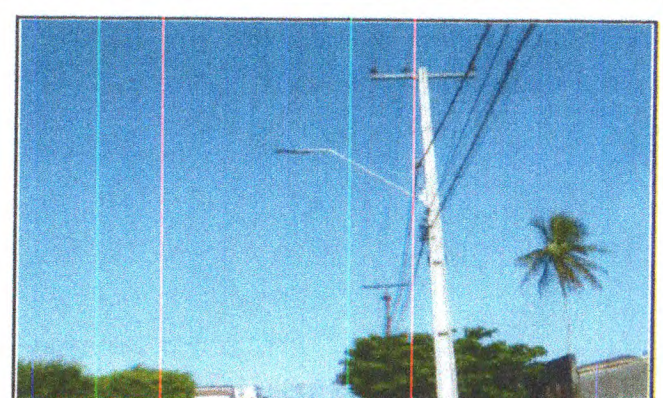
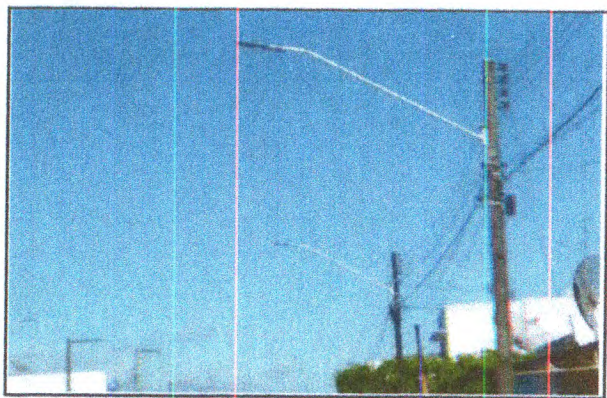

ELABORADO POR:

Frederico A. Almeida

Frederico Albuquerque Almeida
Engenheiro Eletricista
CREA 2701320232

FISCALIZAÇÃO:

[Signature]

Prefeitura Municipal de Itabaiana
Rafael Almeida Araújo
Engº eletricista CREA 2715832176
Coordenador de Núcleo

Observações: SERVIÇOS EXECUTADOS NA RUA FRANCISCO BRAGANÇA