



MOBICON CONSTRUTORA LTDA.

PREFEITURA MUNICIPAL DE ITABAIANA

OBRA: Construção de Unidade de Atenção Especializada em Saúde (Policlínica - Centro de Imagem e Diagnóstico)			BOLETIM DE MEDIÇÃO :				01		CONTRATO:013/2023			
CONTRATANTE: Prefeitura Municipal de Itabaiana			PERÍODO: 13/03/2023 - 30/06/2023				FONTE DE RECURSOS : RECURSOS FEDERAL				DATA: 30/06/2023	
Item	Discriminação dos Serviços	Und	Quantidade			Preço Unitário (R\$)	Valor (R\$)					
			Contratado	Acumulado Anterior	Do Período		Acumulado até o período	Contratado	Acumulado Anterior	Do Período	Acumulado até o período	Saldo a Medir
<b>01</b>	<b>SERVÇOS GERAIS DO EMPREENDIMENTO</b>						<b>R\$ 3.737.602,83</b>	<b>R\$ 0,00</b>	<b>R\$ 344.646,59</b>	<b>R\$ 344.646,59</b>	<b>R\$ 3.392.956,23</b>	<b>9,22%</b>
<b>01.01</b>	<b>SONDAGEM</b>						<b>R\$ 7.836,75</b>	<b>R\$ 0,00</b>	<b>R\$ 7.836,75</b>	<b>7.836,75</b>	<b>R\$ 0,00</b>	<b>0,21%</b>
01.01.001	Sondagem a percussão	m	45,00	0,00	45,00	R\$ 174,15	R\$ 7.836,75	-	7.836,75	7.836,75	R\$ 0,00	0,21%
<b>01.02</b>	<b>SERVÇOS PRELIMINARES</b>						<b>R\$ 99.791,06</b>	<b>R\$ 0,00</b>	<b>R\$ 99.791,06</b>	<b>R\$ 99.791,06</b>	<b>R\$ 0,00</b>	<b>2,67%</b>
01.02.001	Placa de obra em lona com impressão digital 0,90 x 1,20m, inclusive escritura em melon 30 x 30cm e esquadramento instalado	un	1,00	0,00	1,00	R\$ 328,23	R\$ 328,23	-	R\$ 328,23	R\$ 328,23	R\$ 0,00	0,01%
01.02.002	Tapume em chapá OSB LP (2,20x1,22m), esp = 10mm (1 uso)	m²	325,60	0,00	325,60	R\$ 142,61	R\$ 46.433,82	-	R\$ 46.433,82	R\$ 46.433,82	R\$ 0,00	1,24%
01.02.003	Limpeza mecanizada do terreno c/ retroescavadeira (vegetação extensa) inclusive carga e transporte - dm até 10m	m²	3.119,83	0,00	3.119,83	R\$ 2,07	R\$ 6.458,05	-	R\$ 6.458,05	R\$ 6.458,05	R\$ 0,00	0,17%
01.02.004	Locação de construção de edificação acima de 1000 m², inclusive execução de sobrado de madeira	m²	1.115,37	0,00	1.115,37	R\$ 6,44	R\$ 7.182,98	-	R\$ 7.182,98	R\$ 7.182,98	R\$ 0,00	0,19%
01.02.005	Ligação Predial de Água em Mureta de Concreto, Provisória ou Definitiva com Forneimento de Material inclusive Mureta e Baracão para escritório de obra porte médio s=43,56m2 com materiais novos	um	1,00	0,00	1,00	R\$ 644,19	R\$ 644,19	-	R\$ 644,19	R\$ 644,19	R\$ 0,00	0,02%
01.02.006	Baracão fechado porte pequeno para depósito de cimento e armazenado (s=38,77 m²) com materiais novos	un	1,00	0,00	1,00	R\$ 23.663,54	R\$ 23.663,54	-	R\$ 23.663,54	R\$ 23.663,54	R\$ 0,00	0,63%
01.02.007	Baracão fechado porte pequeno para depósito de cimento e armazenado (s=38,77 m²) com materiais novos	un	1,00	0,00	1,00	R\$ 13.819,99	R\$ 13.819,99	-	R\$ 13.819,99	R\$ 13.819,99	R\$ 0,00	0,37%
01.02.008	Poste auxiliar p/entrada energia, trifásico, em ferro galvanizado 1" x 1" e h=6,0m completo	un	1,00	0,00	1,00	R\$ 488,38	R\$ 488,38	-	R\$ 488,38	R\$ 488,38	R\$ 0,00	0,01%
01.02.009	Quadro de medição trifásica em Noril com lente para leitura	un	1,00	0,00	1,00	R\$ 771,88	R\$ 771,88	-	R\$ 771,88	R\$ 771,88	R\$ 0,00	0,02%
<b>01.03</b>	<b>REGULARIZAÇÃO DO TERRENO</b>						<b>R\$ 3.587,80</b>	<b>R\$ 0,00</b>	<b>R\$ 3.587,80</b>	<b>R\$ 3.587,80</b>	<b>R\$ 0,00</b>	<b>0,10%</b>
01.03.001	Regularização mecanizada de áreas	m²	3119,83	0,00	3.119,83	R\$ 1,15	R\$ 3.587,80	-	3.587,80	3.587,80	R\$ 0,00	0,10%
<b>01.04</b>	<b>MURO DIVISÓRIO</b>						<b>R\$ 37.011,40</b>	<b>R\$ 0,00</b>	<b>R\$ 32.512,96</b>	<b>R\$ 32.512,96</b>	<b>R\$ 4.498,44</b>	<b>0,87%</b>
01.04.001	Alvenaria pedra calcária argamassa c/ cimento e areia traço 1-4 (1:5) - 1 saca cimento 50kg / 5 pedras areia dm	m³	20,00	0,00	20,00	R\$ 486,24	R\$ 9.724,80	-	9.724,80	9.724,80	R\$ 0,00	0,26%
01.04.002	Muro em alvenaria bloco cimento, colunas concreto armado fck = 15.000psi cada 3,00m, exclui alvenaria de pedra	m²	220,00	0,00	220,00	R\$ 95,35	R\$ 20.977,00	-	20.977,00	20.977,00	R\$ 0,00	0,56%
01.04.003	Chapisco em parede com argamassa traço 1:1:3 (cimento / areia) - Revisado 08/2015	m²	440,00	0,00	258,00	R\$ 7,02	R\$ 3.088,80	-	1.811,16	1.811,16	R\$ 1.277,64	0,05%
01.04.004	Aplicação manual de pintura com tinta látex acrílica em paredes, duas demãos a/c 06/2014	m²	220,00	0,00	0,00	R\$ 14,64	R\$ 3.220,80	-	-	-	R\$ 3.220,80	0,00%
<b>01.05</b>	<b>FUNDAÇÃO - VIGA BALDRAME</b>						<b>R\$ 117.666,81</b>	<b>R\$ 0,00</b>	<b>R\$ 30.440,33</b>	<b>R\$ 30.440,33</b>	<b>R\$ 87.226,48</b>	<b>0,81%</b>
01.05.001	Forma plana para vigas-baldrame, em compensado resinado de 12mm, 05 usos, inclusive esquadramento	m²	717,93	0,00	0,00	R\$ 58,07	R\$ 41.690,20	-	-	-	R\$ 41.690,20	0,00%
01.05.002	Concreto fck = 30mpa, traço 1:2,1:2,5 (em massa seca de cimento/ areia/ pedras/ brita 1) - preparo mecânico com betoneira	m³	45,65	0,00	0,00	R\$ 523,06	R\$ 23.877,69	-	-	-	R\$ 23.877,69	0,00%
01.05.003	Corte e dobra de aço ca-60, diâmetro de 5,0 mm, utilizado em estruturas diversas, exceto lajes, a/c 09/2021	kg	535,50	0,00	535,50	R\$ 12,65	R\$ 6.774,08	-	6.774,08	6.774,08	R\$ 0,00	0,18%
01.05.004	Corte e dobra de aço ca-50, diâmetro de 6,3 mm, utilizado em estruturas diversas, exceto lajes, a/c 12/2015	kg	165,60	0,00	165,60	R\$ 13,83	R\$ 2.290,25	-	2.290,25	2.290,25	R\$ 0,00	0,06%
01.05.005	Corte e dobra de aço ca-50, diâmetro de 8,0 mm, utilizado em estruturas diversas, exceto lajes, a/c 12/2015	kg	1207,30	0,00	1.207,30	R\$ 14,58	R\$ 17.602,43	-	17.602,43	17.602,43	R\$ 0,00	0,47%
01.05.006	Corte e dobra de aço ca-50, diâmetro de 10,0 mm, utilizado em estruturas diversas, exceto lajes, a/c 12/2015	kg	218,40	0,00	218,40	R\$ 12,76	R\$ 2.786,78	-	2.786,78	2.786,78	R\$ 0,00	0,07%
01.05.007	Corte e dobra de aço ca-50, diâmetro de 12,5 mm, utilizado em estruturas diversas, exceto lajes, a/c 12/2015	kg	90,20	0,00	90,20	R\$ 10,94	R\$ 986,79	-	986,79	986,79	R\$ 0,00	0,03%
01.05.008	Bombamento de concreto	m³	45,65	0,00	0,00	R\$ 46,05	R\$ 2.102,18	-	-	-	R\$ 2.102,18	0,00%
01.05.009	Impermeabilização de alicerce e viga baldrame com 2 demãos de tinta asfáltica tipo Neutrol da Vedacel ou similar, exceto argamassa	m²	717,93	0,00	0,00	R\$ 27,24	R\$ 19.556,41	-	-	-	R\$ 19.556,41	0,00%
<b>01.06</b>	<b>FUNDAÇÃO - SAPATA EM CONCRETO</b>						<b>R\$ 93.853,10</b>	<b>R\$ 0,00</b>	<b>R\$ 92.194,19</b>	<b>R\$ 92.194,19</b>	<b>R\$ 1.658,91</b>	<b>2,47%</b>
01.06.001	Escavação manual de vala ou cava em material de 1ª categoria, profundidade até 1,50m	m³	429,67	0,00	429,67	R\$ 57,11	R\$ 24.538,45	-	24.538,45	24.538,45	R\$ 0,00	0,66%
01.06.002	Lastro de concreto, fck=15 mpa, lançado e adensado	m³	8,75	0,00	8,75	R\$ 637,59	R\$ 5.578,91	-	5.578,91	5.578,91	R\$ 0,00	0,15%
01.06.003	Rentiro manual de valas, com compactação utilizando sêco, sem controle do grau de umidade	m³	383,28	0,00	383,28	R\$ 38,08	R\$ 14.595,30	-	14.595,30	14.595,30	R\$ 0,00	0,39%
01.06.004	Corte e dobra de aço ca-50, diâmetro de 8,0 mm, utilizado em estruturas diversas, exceto lajes, a/c 12/2015	kg	975,10	0,00	975,10	R\$ 14,58	R\$ 14.216,96	-	14.216,96	14.216,96	R\$ 0,00	0,38%
01.06.005	Forma plana para sapatas, em madeira maciça, 04 usos, inclusive esquadramento	m²	107,30	0,00	107,30	R\$ 63,66	R\$ 6.830,72	-	6.830,72	6.830,72	R\$ 0,00	0,18%
01.06.006	Concreto fck = 30mpa, traço 1:2,1:2,5 (em massa seca de cimento/ areia/ pedras/ brita 1) - preparo mecânico com betoneira	m³	31,98	0,00	31,98	R\$ 523,06	R\$ 16.727,46	-	16.727,46	16.727,46	R\$ 0,00	0,45%
01.06.007	Bombamento de concreto	m³	31,98	0,00	31,98	R\$ 46,05	R\$ 1.472,68	-	1.472,68	1.472,68	R\$ 0,00	0,04%

Assinado de forma digital por MILTON SALES  
SANTANA:81309147191  
Dados: 2023.07.03 11:45:29 -03'00'  
Milton Sales Santana

Jose Robson Santos Brito  
Eng. Civil - CREA/PE 20233334  
Coordenador de Nucleo  
Prefeitura Municipal de Itabaiana

Prefeitura Municipal de Itabaiana  
Van Hon Que Santos Santana  
Eng. Civil - CREA/PE 271583853  
Coordenador de Nucleo



MOBICON CONSTRUTORA LTDA.

PREFEITURA MUNICIPAL DE ITABAIANA

OBRA: Construção de Unidade de Atenção Especializada em Saúde (Policlínica - Centro de Imagem e Diagnóstico)			BOLETIM DE MEDIÇÃO :				01	CONTRATO:013/2023					
CONTRATANTE: Prefeitura Municipal de Itabaiana			PERÍODO: 13/03/2023 - 30/06/2023				FONTE DE RECURSOS : RECURSOS FEDERAL					DATA: 30/06/2023	
Item	Discriminação dos Serviços	Und	Quantidade				Preço Unitário (R\$)	Valor (R\$)					
			Contratado	Acumulado Anterior	Do Período	Acumulado até o período		Contratado	Acumulado Anterior	Do Período	Acumulado até o período	Saldo a Medir	% Medido
01.06.008	Coleta e carga manuais de entulho	m3	46,39	0,00	46,39	46,39	R\$ 19,04	RS 883,27	-	883,27	883,27	RS 0,00	0,02%
01.06.009	Impermeabilização de alicerce e viga baldrame com 2 demãos de tinta asfáltica tipo Neutrol da Vedacel ou similar, exceto argamassa	m²	269,84	0,00	269,84	269,84	R\$ 27,24	RS 7.350,44	-	7.350,44	7.350,44	RS 0,00	0,20%
01.06.010	Preparo e execução de solo-cimento traço 1:1:2 em volume, (cimento/areia) com compactação e esbaldamento para suporte	m3	4,76	0,00	0,00	0,00	R\$ 348,51	RS 1.658,91	-	-	-	RS 1.658,91	0,00%
<b>01.07</b>	<b>ESTRUTURA - PILARES ( ARRANQUES )</b>							<b>RS 46.041,89</b>	<b>RS 0,00</b>	<b>RS 46.041,89</b>	<b>RS 46.041,89</b>	<b>RS 0,00</b>	<b>1,23%</b>
01.07.001	Forma plana para pilares, em compensado plastificado de 12mm, 02 usos inclusive escoramento	m²	187,76	0,00	187,76	187,76	R\$ 138,89	RS 26.077,99	-	26.077,99	26.077,99	RS 0,00	0,70%
01.07.002	Corte e dobra de aço ca-60, diâmetro de 5,0 mm, utilizado em esboço contínuo helicoidal, af 09/2021	kg	239,30	0,00	239,30	239,30	R\$ 12,65	RS 3.027,15	-	3.027,15	3.027,15	RS 0,00	0,08%
01.07.003	Corte e dobra de aço ca-50, diâmetro de 10,0 mm, utilizado em estruturas diversas, exceto lajes, af 12/2015	kg	751,40	0,00	751,40	751,40	R\$ 12,76	RS 9.587,86	-	9.587,86	9.587,86	RS 0,00	0,26%
01.07.004	Corte e dobra de aço ca-50, diâmetro de 12,5 mm, utilizado em estruturas diversas, exceto lajes, af 12/2015	kg	163,50	0,00	163,50	163,50	R\$ 10,94	RS 1.788,69	-	1.788,69	1.788,69	RS 0,00	0,05%
01.07.005	Concreto fck = 30mpa, traço 1:2,1:2,5 (em massa seca de cimento/ areia rãdiã/brã) - preparo mecãnico com betoneira	m3	9,77	0,00	9,77	9,77	R\$ 523,06	RS 5.110,30	-	5.110,30	5.110,30	RS 0,00	0,14%
01.07.006	Bombamento de concreto	m3	9,77	0,00	9,77	9,77	R\$ 46,05	RS 449,91	-	449,91	449,91	RS 0,00	0,01%
<b>01.08</b>	<b>ESTRUTURA - PILARES</b>							<b>RS 123.538,74</b>	<b>RS 0,00</b>	<b>RS 32.241,61</b>	<b>RS 32.241,61</b>	<b>RS 91.297,13</b>	<b>0,86%</b>
01.08.001	Forma plana para pilares, em compensado plastificado de 12mm, 02 usos inclusive escoramento	m²	541,66	0,00	0,00	0,00	R\$ 138,89	RS 75.231,16	-	-	-	RS 75.231,16	0,00%
01.08.002	Corte e dobra de aço ca-60, diâmetro de 5,0 mm, utilizado em esboço contínuo helicoidal, af 09/2021	kg	645,00	0,00	645,00	645,00	R\$ 12,65	RS 8.159,25	-	8.159,25	8.159,25	RS 0,00	0,22%
01.08.003	Corte e dobra de aço ca-50, diâmetro de 10,0 mm, utilizado em estruturas diversas, exceto lajes, af 12/2015	kg	1.709,00	0,00	1.709,00	1.709,00	R\$ 12,76	RS 21.806,84	-	21.806,84	21.806,84	RS 0,00	0,58%
01.08.004	Corte e dobra de aço ca-50, diâmetro de 12,5 mm, utilizado em estruturas diversas, exceto lajes, af 12/2015	kg	208,00	0,00	208,00	208,00	R\$ 10,94	RS 2.275,52	-	2.275,52	2.275,52	RS 0,00	0,06%
01.08.005	Concreto fck = 30mpa, traço 1:2,1:2,5 (em massa seca de cimento/ areia rãdiã/brã) - preparo mecãnico com betoneira	m3	28,23	0,00	0,00	0,00	R\$ 523,06	RS 14.765,98	-	-	-	RS 14.765,98	0,00%
01.08.006	Bombamento de concreto	m3	28,23	0,00	0,00	0,00	R\$ 46,05	RS 1.299,99	-	-	-	RS 1.299,99	0,00%
<b>01.09</b>	<b>ESTRUTURA - VIGAS 1º NÍVEL</b>							<b>RS 171.836,66</b>	<b>RS 0,00</b>	<b>RS 0,00</b>	<b>RS 0,00</b>	<b>RS 171.836,66</b>	<b>0,00%</b>
01.09.001	Forma plana para vigas, em compensado plastificado de 12mm, 02 usos inclusive escoramento	m²	796,50	0,00	0,00	0,00	R\$ 130,11	RS 103.632,62	-	-	-	RS 103.632,62	0,00%
01.09.002	Corte e dobra de aço ca-60, diâmetro de 5,0 mm, utilizado em esboço contínuo helicoidal, af 09/2021	kg	670,50	0,00	0,00	0,00	R\$ 12,65	RS 8.481,83	-	-	-	RS 8.481,83	0,00%
01.09.003	Corte e dobra de aço ca-50, diâmetro de 6,3 mm, utilizado em estruturas diversas, exceto lajes, af 12/2015	kg	508,50	0,00	0,00	0,00	R\$ 13,83	RS 7.032,56	-	-	-	RS 7.032,56	0,00%
01.09.004	Corte e dobra de aço ca-50, diâmetro de 8,0 mm, utilizado em estruturas diversas, exceto lajes, af 12/2015	kg	1.086,70	0,00	0,00	0,00	R\$ 14,58	RS 15.844,09	-	-	-	RS 15.844,09	0,00%
01.09.005	Corte e dobra de aço ca-50, diâmetro de 10,0 mm, utilizado em estruturas diversas, exceto lajes, af 12/2015	kg	418,50	0,00	0,00	0,00	R\$ 12,76	RS 5.340,06	-	-	-	RS 5.340,06	0,00%
01.09.006	Corte e dobra de aço ca-50, diâmetro de 12,5 mm, utilizado em estruturas diversas, exceto lajes, af 12/2015	kg	127,60	0,00	0,00	0,00	R\$ 10,94	RS 1.395,94	-	-	-	RS 1.395,94	0,00%
01.09.007	Corte e dobra de aço ca-50, diâmetro de 16,0 mm, utilizado em estruturas diversas, exceto lajes, af 12/2015	kg	14,00	0,00	0,00	0,00	R\$ 10,83	RS 151,62	-	-	-	RS 151,62	0,00%
01.09.008	Concreto fck = 30mpa, traço 1:2,1:2,5 (em massa seca de cimento/ areia rãdiã/brã) - preparo mecãnico com betoneira	m3	52,64	0,00	0,00	0,00	R\$ 523,06	RS 27.533,88	-	-	-	RS 27.533,88	0,00%
01.09.009	Bombamento de concreto	m3	52,64	0,00	0,00	0,00	R\$ 46,05	RS 2.424,07	-	-	-	RS 2.424,07	0,00%
<b>01.10</b>	<b>ESTRUTURA - LAJE</b>							<b>RS 276.885,95</b>	<b>RS 0,00</b>	<b>RS 0,00</b>	<b>RS 0,00</b>	<b>RS 276.885,95</b>	<b>0,00%</b>
01.10.001	Laje pré-fabricada treliçada para piso ou cobertura, intereço 38cm h=12cm, el enchimento em bloco cerãmico h=8cm	M2	838,90	0,00	0,00	0,00	R\$ 228,23	RS 191.462,15	-	-	-	RS 191.462,15	0,00%
01.10.002	Fornecimento e instalação de tela aço soldada nervurada CA-60, Q-92, malha 15x15cm, ferro 4,2mm (1,48 kg/m²) nominal	m²	945,00	0,00	0,00	0,00	R\$ 34,95	RS 33.027,75	-	-	-	RS 33.027,75	0,00%
01.10.003	Forma plana para lajes, em compensado resinado de 14mm, 01 uso inclusive escoramento	m²	46,62	0,00	0,00	0,00	R\$ 199,11	RS 9.282,51	-	-	-	RS 9.282,51	0,00%
01.10.004	Concreto fck = 30mpa, traço 1:2,1:2,5 (em massa seca de cimento/ areia rãdiã/brã) - preparo mecãnico com betoneira	m3	47,52	0,00	0,00	0,00	R\$ 523,06	RS 24.855,81	-	-	-	RS 24.855,81	0,00%
01.10.005	Corte e dobra de aço ca-60, diâmetro de 5,0 mm, utilizado em esboço contínuo helicoidal, af 09/2021	kg	517,90	0,00	0,00	0,00	R\$ 12,65	RS 6.551,44	-	-	-	RS 6.551,44	0,00%
01.10.006	Corte e dobra de aço ca-50, diâmetro de 6,3 mm, utilizado em estruturas diversas, exceto lajes, af 12/2015	kg	539,30	0,00	0,00	0,00	R\$ 13,83	RS 7.458,52	-	-	-	RS 7.458,52	0,00%
01.10.007	Corte e dobra de aço ca-50, diâmetro de 8,0 mm, utilizado em estruturas diversas, exceto lajes, af 12/2015	kg	79,80	0,00	0,00	0,00	R\$ 14,58	RS 1.163,48	-	-	-	RS 1.163,48	0,00%
01.10.008	Corte e dobra de aço ca-50, diâmetro de 10,0 mm, utilizado em estruturas diversas, exceto lajes, af 12/2015	kg	50,50	0,00	0,00	0,00	R\$ 12,76	RS 644,38	-	-	-	RS 644,38	0,00%
01.10.009	Corte e dobra de aço ca-50, diâmetro de 12,5 mm, utilizado em estruturas diversas, exceto lajes, af 12/2015	kg	23,00	0,00	0,00	0,00	R\$ 10,94	RS 251,62	-	-	-	RS 251,62	0,00%
01.10.010	Bombamento de concreto	m3	47,52	0,00	0,00	0,00	R\$ 46,05	RS 2.188,30	-	-	-	RS 2.188,30	0,00%

Assinado de forma digital por MILTON SALES  
 SANTANA:81309147191  
 Dados: 2023.07.03 11:46:15 -03'00'  
 Município de Itabaiana - Maranhão

José Roberto Santos  
 Eng. Civil - CREA/MA 2023/054  
 Coordenador de Núcleo  
 Prefeitura Municipal de Itabaiana  
 Eng. Civil - CREA/MA 271563833  
 Coordenador de Núcleo



MOBICON CONSTRUTORA LTDA.

PREFEITURA MUNICIPAL DE ITABAIANA

OBRA: Construção de Unidade de Atenção Especializada em Saúde (Políclínica - Centro de Imagem e Diagnóstico)			BOLETIM DE MEDIÇÃO :				01	CONTRATO:013/2023					
CONTRATANTE: Prefeitura Municipal de Itabaiana			PERÍODO: 13/03/2023 - 30/06/2023				FUNTE DE RECURSOS : RECURSOS FEDERAL				DATA: 30/06/2023		
Item	Discriminação dos Serviços	Und	Quantidade				Preço Unitário (R\$)	Valor (R\$)				% Medido	
			Contratado	Acumulado Anterior	Do Período	Acumulado até o período		Contratado	Acumulado Anterior	Do Período	Acumulado até o período		Saldo a Medir
<b>01.11</b>	<b>CAMADA IMPERMEABILIZADORA - CONTRAFISO</b>												
01.11.001	Aterro de caixaõ de edificação, com fornec. de areia, adensada com lama	m3	387,00	0,00	0,00	0,00	R\$ 177,60	R\$ 68.731,20	-	-	-	R\$ 68.731,20	0,00%
01.11.002	Camada impermeabilizadora, espessura = 10,0cm, c/ concreto fck = 25mpa	m2	945,00	0,00	0,00	0,00	R\$ 48,60	R\$ 45.927,00	-	-	-	R\$ 45.927,00	0,00%
<b>01.12</b>	<b>IMPERMEABILIZAÇÃO DA COBERTURA</b>												
01.12.001	Impermeabilização c/ manta asfáltica 4mm, estruturada com não-tecido de políéster, inclusive aplicação de 1 litro de primário	m2	45,00	0,00	0,00	0,00	R\$ 129,34	R\$ 5.820,30	-	-	-	R\$ 5.820,30	0,00%
<b>01.13</b>	<b>COBERTURA</b>												
01.13.001	Telhamento com telha de fibrocimento ondulada esp = 4mm	m2	945,00	0,00	0,00	0,00	R\$ 39,70	R\$ 37.516,50	-	-	-	R\$ 37.516,50	0,00%
01.13.002	Cunceira norma, em fibrocimento para telha de 4mm	m	63,00	0,00	0,00	0,00	R\$ 110,23	R\$ 6.944,49	-	-	-	R\$ 6.944,49	0,00%
01.13.003	Madeiramento em massaranduba/madeira de lei, peça serrada p/ telha fibrocimento 4mm tipo Vastex da Eternit ou similar	m³	945,00	0,00	0,00	0,00	R\$ 59,95	R\$ 56.652,75	-	-	-	R\$ 56.652,75	0,00%
01.13.004	Calha em chapã de aço galvanizado número 24, desenvolvimento de 160 cm inclusive transição vertical af 07/2019	m	110,00	0,00	0,00	0,00	R\$ 215,43	R\$ 23.697,30	-	-	-	R\$ 23.697,30	0,00%
01.13.005	Estrutura Metálica, Especial, em Tubos de Alumínio de Ótima Usabilidade Alta Resistência Mecânica e Contra a Corrosão boa	kg	1.100,00	0,00	0,00	0,00	R\$ 77,91	R\$ 85.701,00	-	-	-	R\$ 85.701,00	0,00%
01.13.006	Cobertura em policarbonato alveolar de 8mm, fixado em peças de alumínio inclusive instalação	m²	94,00	0,00	0,00	0,00	R\$ 335,34	R\$ 31.521,96	-	-	-	R\$ 31.521,96	0,00%
01.13.007	Calha em chapã de alumínio, desenvolvimento 160 cm	m	20,00	0,00	0,00	0,00	R\$ 237,55	R\$ 4.751,00	-	-	-	R\$ 4.751,00	0,00%
01.13.008	Rufo de concreto armado fcd=20mpa l=30cm e h=5cm	m	65,00	0,00	0,00	0,00	R\$ 42,14	R\$ 2.739,10	-	-	-	R\$ 2.739,10	0,00%
01.13.009	Joelho 90 graus pvc, série r, água pluvial, dn 100 mm, junta elástica fornecida e instalado em canal de encaminhamento	un	10,00	0,00	0,00	0,00	R\$ 62,81	R\$ 628,10	-	-	-	R\$ 628,10	0,00%
01.13.010	Ralo hemisférico em P, tipo abacaxi Ø 100mm	un	10,00	0,00	0,00	0,00	R\$ 43,95	R\$ 439,50	-	-	-	R\$ 439,50	0,00%
01.13.011	Tubo pvc, série r, água pluvial, dn 100 mm, fornecido e instalado em condutores verticais de águas pluviais af 12/2014	m	50,00	0,00	0,00	0,00	R\$ 49,18	R\$ 2.459,00	-	-	-	R\$ 2.459,00	0,00%
<b>01.14</b>	<b>ALVENARIA DE VEDAÇÃO</b>												
01.14.001	Alvenaria bloco cerâmico vedação, 9x19x24cm, e=9cm, com argamassa f5 - 1:2:8 (cimento/cal/sareia) junta=1cm - Rev 09	m³	2.100,00	0,00	0,00	0,00	R\$ 45,82	R\$ 96.222,00	-	-	-	R\$ 96.222,00	0,00%
01.14.002	Verga pré-moldada para portas com até 1,5 m de vão. af 03/2016	m	72,00	0,00	0,00	0,00	R\$ 36,74	R\$ 2.645,28	-	-	-	R\$ 2.645,28	0,00%
01.14.003	Verga pré-moldada para janelas com mais de 1,5 m de vão. af 03/2016	m	4,00	0,00	0,00	0,00	R\$ 63,87	R\$ 255,48	-	-	-	R\$ 255,48	0,00%
<b>01.15</b>	<b>TRATAMENTO DE PROTEÇÃO EM ALVENARIA</b>												
01.15.001	Revestimento para parede com barita, e= 4 cm	m²	160,00	0,00	0,00	0,00	R\$ 236,40	R\$ 37.824,00	-	-	-	R\$ 37.824,00	0,00%
<b>01.16</b>	<b>DIVISÓRIAS</b>												
01.16.001	Parede de gesso acartonado - dry - wall d 95/90/60 l sr/1st 12,5mm sistema Lafarge gypsum ou similar	m²	27,00	0,00	0,00	0,00	R\$ 110,20	R\$ 2.975,40	-	-	-	R\$ 2.975,40	0,00%
01.16.002	Porta radiológica em mad/mad de lei, p/pintura, dim: 0,9x2,12m, laminado de chumbo embutido e=2m n. blocos de reforço	un	3,00	0,00	0,00	0,00	R\$ 6.668,61	R\$ 20.005,83	-	-	-	R\$ 20.005,83	0,00%
<b>01.17</b>	<b>ESQUADRIAS EM MADEIRA</b>												
01.17.001	Porta em madeira compensada (canela), lisa, semi-õca, 0,80 x 2,10 m, revestida c/fermica inclusive batentes e ferragens	un	24,00	0,00	0,00	0,00	R\$ 1.173,99	R\$ 28.175,76	-	-	-	R\$ 28.175,76	0,00%
01.17.002	Porta em madeira compensada (canela), lisa, semi-õca, 0,50 x 2,10 m, revestida c/fermica inclusive batentes e ferragens	un	32,00	0,00	0,00	0,00	R\$ 1.301,16	R\$ 41.637,12	-	-	-	R\$ 41.637,12	0,00%
01.17.003	Porta em madeira compensada (canela), lisa, semi-õca, 1,00 x 2,10 m, revestida c/fermica inclusive batentes e ferragens	un	1,00	0,00	0,00	0,00	R\$ 1.371,42	R\$ 1.371,42	-	-	-	R\$ 1.371,42	0,00%
01.17.004	Porta em madeira compensada (canela), lisa, semi-õca, 1,20 x 2,10 m, revestida c/fermica inclusive batentes e ferragens	un	4,00	0,00	0,00	0,00	R\$ 1.614,79	R\$ 6.459,16	-	-	-	R\$ 6.459,16	0,00%
<b>01.18</b>	<b>ESQUADRIAS EM ALUMÍNIO</b>												
01.18.001	Vidro laminado 8mm (4+4 mm), incolor	m²	6,00	0,00	0,00	0,00	R\$ 1.153,46	R\$ 6.920,76	-	-	-	R\$ 6.920,76	0,00%
01.18.002	Vidro fantasia canelado 4 mm	m²	1,50	0,00	0,00	0,00	R\$ 200,81	R\$ 301,22	-	-	-	R\$ 301,22	0,00%
01.18.003	Vidro liso incolor 4mm	m²	3,00	0,00	0,00	0,00	R\$ 240,97	R\$ 722,91	-	-	-	R\$ 722,91	0,00%
01.18.004	Basculante em alumínio, cor N/P/B, moldura-vidro, tipo convencional ou pivotante exclusive vidro	m²	1,50	0,00	0,00	0,00	R\$ 488,37	R\$ 732,56	-	-	-	R\$ 732,56	0,00%
01.18.005	Janela em alumínio, cor N/P/B, tipo veneziana (atã 50%) e vidro (atã 50%) de correr 1F+1M, exclusive vidro	m²	3,00	0,00	0,00	0,00	R\$ 551,79	R\$ 1.655,37	-	-	-	R\$ 1.655,37	0,00%
<b>01.19</b>	<b>ESQUADRIAS EM VIDRO</b>												
								R\$ 79.937,30	R\$ 0,00	R\$ 0,00	R\$ 0,00	R\$ 79.937,30	0,00%

Assinado de forma digital por MILTON SALES  
SANTANA 81309147191  
Dados: 2023.07.03 11:46:27 -03'00'  
URL: https://br.scribd.com/document/2023-07-03-11-46-27-03-00

José Robson Sales  
Eng. Civil - CREM 27.2023/3  
Coordenador de Materiais  
Prefeitura Municipal de Itabaiana

Prefeitura Municipal de Itabaiana  
Yan Honório Sales Santana  
Eng. Civil - CREM 27.15032/33  
Coordenador de Materiais



MOBICON CONSTRUTORA LTDA.

PREFEITURA MUNICIPAL DE ITABAIANA

OBRA: Construção de Unidade de Atenção Especializada em Saúde (Políclínica - Centro de Imagem e Diagnóstico)			BOLETIM DE MEDIÇÃO:				CONTRATO:013/2023					
CONTRATANTE: Prefeitura Municipal de Itabaiana			PERÍODO: 13/03/2023 - 30/06/2023				FONTE DE RECURSOS : RECURSOS FEDERAL				DATA: 30/06/2023	
Item	Discriminação dos Serviços	Und	Quantidade			Preço Unitário (R\$)	Valor (R\$)					
			Contratado	Acumulado Anterior	Do Período		Acumulado até o período	Contratado	Acumulado Anterior	Do Período	Acumulado até o período	Saldo a Medir
01.19.001	Sistema de automação para porta de alumínio e/vidro, deslizante, 2 folhas, dimensão do trilho de 3,30 até 4,40m	cj	1,00	0,00	0,00	RS 8.154,35	RS 8.154,35	-	-	-	RS 8.154,35	0,00%
01.19.002	Fornecimento e instalação de fachada em pele de vidro, em vidro laminado 3+3 reflexivo	m²	39,96	0,00	0,00	RS 1.796,37	RS 71.782,95	-	-	-	RS 71.782,95	0,00%
<b>01.20</b>	<b>REVESTIMENTOS / PE/TORIS / FILETE</b>						<b>RS 237.667,62</b>	<b>RS 0,00</b>	<b>RS 0,00</b>	<b>RS 0,00</b>	<b>RS 237.667,62</b>	<b>0,00%</b>
01.20.001	Filete de granito cinza andorinha 1=4cm, e=2cm, com acabamento abobado	m	753,33	0,00	0,00	RS 53,19	RS 40.069,62	-	-	-	RS 40.069,62	0,00%
01.20.002	Chapisco em parede com argamassa traço 1:1 (cimento / areia) - Revisado 08/2015	m²	2.640,00	0,00	0,00	RS 7,02	RS 18.532,80	-	-	-	RS 18.532,80	0,00%
01.20.003	Reboco ou emboço interno, de parede, com argamassa traço 1:6 (cimento / cal / areia) espessura 1,5 cm	m²	2.640,00	0,00	0,00	RS 32,70	RS 86.328,00	-	-	-	RS 86.328,00	0,00%
01.20.004	Reboco ou emboço externo, de parede, com argamassa traço 1:5 (cimento / areia) com Reboco, espessura 2,0 cm	m²	720,00	0,00	0,00	RS 34,25	RS 24.660,00	-	-	-	RS 24.660,00	0,00%
01.20.005	Revestimento cerâmico para piso ou parede, 45 x 45 cm, Eliant, linha extra-plus, laser ou similar, aplicado com argamassa	m²	1.120,00	0,00	0,00	RS 59,84	RS 67.020,80	-	-	-	RS 67.020,80	0,00%
01.20.006	Pedrail granito cinza polido, c/ largura = 17 cm, esp = 2 cm	m	10,00	0,00	0,00	RS 105,64	RS 1.056,40	-	-	-	RS 1.056,40	0,00%
<b>01.21</b>	<b>PISO INTERNO EM ALTA RESISTENCIA</b>						<b>RS 96.693,80</b>	<b>RS 0,00</b>	<b>RS 0,00</b>	<b>RS 0,00</b>	<b>RS 96.693,80</b>	<b>0,00%</b>
01.21.001	Rodapé em granito, h = 7 cm, e = 2,0 cm, aplicado com argamassa industrializada tipo	m	753,33	0,00	0,00	RS 44,07	RS 33.199,25	-	-	-	RS 33.199,25	0,00%
01.21.002	Piso alta resistência ou industrial de 12 mm, cunham, cor cinza, juntas, com polimento inclusive argamassa de regularização	m2	945,00	0,00	0,00	RS 67,19	RS 63.494,55	-	-	-	RS 63.494,55	0,00%
<b>01.22</b>	<b>PAVIMENTAÇÃO EXTERNA</b>						<b>RS 231.267,63</b>	<b>RS 0,00</b>	<b>RS 0,00</b>	<b>RS 0,00</b>	<b>RS 231.267,63</b>	<b>0,00%</b>
01.22.001	Meio-fio de concreto simples, rejuntado com argamassa de cimento e areia no traço 1:3	m	320,00	0,00	0,00	RS 36,78	RS 11.769,60	-	-	-	RS 11.769,60	0,00%
01.22.002	Pintura de meio fio (caiação)	m	320,00	0,00	0,00	RS 4,34	RS 1.388,80	-	-	-	RS 1.388,80	0,00%
01.22.003	Piso em concreto simples despolado, fck = 21 MPa, e = 10 cm, com forma em quadros 2,0x2,0m para juntas de concretagem	m²	381,00	0,00	0,00	RS 73,10	RS 27.851,10	-	-	-	RS 27.851,10	0,00%
01.22.004	Pintura p/ piso c/ aplicação de 2 demãos tinta novacor, cores cor-de-rosa, verde ou azul - aplicação c/ rolo - R1	m²	381,00	0,00	0,00	RS 9,32	RS 3.550,92	-	-	-	RS 3.550,92	0,00%
01.22.005	Pavimentação em pre-moldado tipo Concregrama, modelo Pavigrade, dim 45 x 60cm, esp=5cm, sobre colchão de areia com	m²	812,70	0,00	0,00	RS 190,52	RS 154.835,60	-	-	-	RS 154.835,60	0,00%
01.22.006	Pavimentação em bloco de concreto vibroprensado, intertravado, cor natural 16 faces, 11x22cm, esp=8cm, 39un/m² NBR9781	m²	393,69	0,00	0,00	RS 80,30	RS 31.613,31	-	-	-	RS 31.613,31	0,00%
01.22.007	Demarcação de pavimentos com pintura de 1 demão de resina acrílica, e aplicação de micro-esferas para sinalização horizontal	m²	21,00	0,00	0,00	RS 12,30	RS 258,30	-	-	-	RS 258,30	0,00%
<b>01.23</b>	<b>PINTURA</b>						<b>RS 102.159,62</b>	<b>RS 0,00</b>	<b>RS 0,00</b>	<b>RS 0,00</b>	<b>RS 102.159,62</b>	<b>0,00%</b>
01.23.001	Aplicação de 01 demão de fundo sintético nivelador sobre superfícies de madeira - R1	m²	224,00	0,00	0,00	RS 9,48	RS 2.123,52	-	-	-	RS 2.123,52	0,00%
01.23.002	Preparo de superfície com lixamento e aplicação de 01 demão de líquido selador	m²	1.510,00	0,00	0,00	RS 8,27	RS 12.487,70	-	-	-	RS 12.487,70	0,00%
01.23.003	Emassamento de superfície, com aplicação de 02 demãos de massa curcúla - R1	m²	1.510,00	0,00	0,00	RS 18,72	RS 28.267,20	-	-	-	RS 28.267,20	0,00%
01.23.004	Pintura de acabamento com aplicação de 02 demãos de tinta PVA latex para interiores/exteriores - cores especiais misturadas em	m²	1.510,00	0,00	0,00	RS 17,64	RS 26.636,40	-	-	-	RS 26.636,40	0,00%
01.23.005	Preparo de superfície com lixamento e aplicação de 01 demão de líquido selador acrílico	m²	720,00	0,00	0,00	RS 8,87	RS 6.386,40	-	-	-	RS 6.386,40	0,00%
01.23.006	Emassamento de superfície, com aplicação de 02 demãos de massa acrílica 1 cimento e corantes - Rev 01	m²	720,00	0,00	0,00	RS 18,73	RS 13.485,60	-	-	-	RS 13.485,60	0,00%
01.23.007	Pintura de acabamento com aplicação de 02 demãos de tinta acrílica convencional	m²	720,00	0,00	0,00	RS 17,74	RS 12.772,80	-	-	-	RS 12.772,80	0,00%
<b>01.24</b>	<b>INSTALAÇÕES ELÉTRICAS</b>						<b>RS 792.257,64</b>	<b>RS 0,00</b>	<b>RS 0,00</b>	<b>RS 0,00</b>	<b>RS 792.257,64</b>	<b>0,00%</b>
01.24.001	Implantação de poste de concreto armado duplo T (DT) cu circular de 9 a 12m	un	1,00	0,00	0,00	RS 320,04	RS 320,04	-	-	-	RS 320,04	0,00%
01.24.002	Poste de concreto duplo T (DT) 12/600 - fornecimento	un	1,00	0,00	0,00	RS 1.434,56	RS 1.434,56	-	-	-	RS 1.434,56	0,00%
01.24.003	Implantação de estrutura de transformador trifásico de 300 KVA para rede de distribuição aérea, excluir transformador	un	1,00	0,00	0,00	RS 4.696,22	RS 4.696,22	-	-	-	RS 4.696,22	0,00%
01.24.004	Transformador de 300 kva, 15 kv, 60 hz, at 13,8kv, bt 220/127v	un	1,00	0,00	0,00	RS 40.918,54	RS 40.918,54	-	-	-	RS 40.918,54	0,00%
01.24.005	Aterramento composto de 3 hastes de cobre Ø 5/8" x 2,40m, interligada com cabo de cobre 70mm²	un	1,00	0,00	0,00	RS 590,16	RS 590,16	-	-	-	RS 590,16	0,00%
01.24.006	Caixa de equalização p/ aterramento 20x20x10cm de sobrepor p/11 terminais de conexão e aterramento	un	1,00	0,00	0,00	RS 338,02	RS 338,02	-	-	-	RS 338,02	0,00%
01.24.007	Fornecimento e instalação de caixa para medição indireta 60 x 40 x 10cm	un	1,00	0,00	0,00	RS 2.313,40	RS 2.313,40	-	-	-	RS 2.313,40	0,00%
01.24.008	Fornecimento de transformador trifásico c/ deriv. 45 kva 13800/220/127v	un	1,00	0,00	0,00	RS 11.434,00	RS 11.434,00	-	-	-	RS 11.434,00	0,00%
01.24.009	Quadro de transferência automática p/ grupo de geradores até 50 kva	un	1,00	0,00	0,00	RS 12.085,35	RS 12.085,35	-	-	-	RS 12.085,35	0,00%

Assinado de forma digital por MILTON SALES  
SANTANA:81309147191  
Dados: 2023.07.03 11:46:38 -03'00'

José Robson Sarinho  
Eng. Civil - CREA 15.482/2014  
Coordenador de Núcleo  
Prefeitura Municipal de Itabaiana

Prefeitura Municipal de Itabaiana  
Van Hon Ayue Tavares Santana  
Eng. Civil - CREA 27.156/2013  
Coordenador de Núcleo



MOBICON CONSTRUTORA LTDA.

PREFEITURA MUNICIPAL DE ITABAIANA

OBRA: Construção de Unidade de Atenção Especializada em Saúde (Psiquiátrica - Centro de Imagem e Diagnóstico)  
CONTRATANTE: Prefeitura Municipal de Itabaiana

PERÍODO: 13/03/2023 - 30/06/2023

BOLETIM DE MEDIÇÃO: FONTE DE RECURSOS: RECURSOS FEDERAIS

CONT. Nº 0132923  
16/06/2023

Item	Descrição dos Serviços	Und	Quantidade			Preço Unitário (R\$)	Cm tratado	Acumulado Anterior	Do Período	Acumulado até o período	Valor (R\$)	1 em/último até o período	Saldo a ficar	% Médio
			Contratado	Acumulado Anterior	Do Período									
01.24.010	Cabo de medição direta até 200A confeccionada em chapa galvanizada e prumela eletroestaticamente - 100 x 60 x 15mm	un	1,00	0,00	0,00	R\$ 2.362,18	R\$ 2.362,18	-	-	R\$ 2.362,18	-	-	R\$ 2.362,18	0,00%
01.24.011	Marca de alvaria 1,30 x 2,00m para poste auxiliar de energia	un	1,00	0,00	0,00	R\$ 1.016,34	R\$ 1.016,34	-	-	R\$ 1.016,34	-	-	R\$ 1.016,34	0,00%
01.24.012	Fornecimento e instalação de grupo gerador - modelo GF1C-360, Hélix Colimilux, potência nominal 240KVA e potência aparente nominal - 0,4D x 0,4D x 0,60m, máquina simples	un	1,00	0,00	0,00	R\$ 311.292,96	R\$ 311.292,96	-	-	R\$ 311.292,96	-	-	R\$ 311.292,96	0,00%
01.24.013	Uma máquina de 0,4D x 0,4D x 0,60m, máquina simples	un	48,00	0,00	0,00	R\$ 279,92	R\$ 13.436,16	-	-	R\$ 13.436,16	-	-	R\$ 13.436,16	0,00%
01.24.014	Uma máquina de 0,4D x 0,4D x 0,60m, máquina simples	m	90,00	0,00	0,00	R\$ 91,45	R\$ 8.230,50	-	-	R\$ 8.230,50	-	-	R\$ 8.230,50	0,00%
01.24.015	Uma máquina de 0,4D x 0,4D x 0,60m, máquina simples	m	120,00	0,00	0,00	R\$ 20,26	R\$ 2.431,20	-	-	R\$ 2.431,20	-	-	R\$ 2.431,20	0,00%
01.24.016	Uma máquina de 0,4D x 0,4D x 0,60m, máquina simples	m	35,00	0,00	0,00	R\$ 19,92	R\$ 697,20	-	-	R\$ 697,20	-	-	R\$ 697,20	0,00%
01.24.017	Uma máquina de 0,4D x 0,4D x 0,60m, máquina simples	m	100,00	0,00	0,00	R\$ 17,04	R\$ 1.704,00	-	-	R\$ 1.704,00	-	-	R\$ 1.704,00	0,00%
01.24.018	Dispositivo termomagnético tripolar 250 A, padrão DIN (Europeu - linha branca, 6SKA)	un	2,00	0,00	0,00	R\$ 3.255,12	R\$ 6.510,24	-	-	R\$ 6.510,24	-	-	R\$ 6.510,24	0,00%
01.24.019	Dispositivo termomagnético tripolar 250 A, padrão DIN (Europeu - linha branca, 6SKA)	un	1,00	0,00	0,00	R\$ 1.577,38	R\$ 1.577,38	-	-	R\$ 1.577,38	-	-	R\$ 1.577,38	0,00%
01.24.020	Dispositivo termomagnético tripolar 100 A, padrão DIN (Europeu - linha branca, 6SKA)	un	6,00	0,00	0,00	R\$ 564,46	R\$ 3.386,76	-	-	R\$ 3.386,76	-	-	R\$ 3.386,76	0,00%
01.24.021	Dispositivo termomagnético tripolar 80 A, padrão DIN (Europeu - linha branca, 6SKA)	un	4,00	0,00	0,00	R\$ 170,20	R\$ 680,80	-	-	R\$ 680,80	-	-	R\$ 680,80	0,00%
01.24.022	Dispositivo termomagnético tripolar 63 A, padrão DIN (Europeu - linha branca, 6SKA)	un	4,00	0,00	0,00	R\$ 127,54	R\$ 510,16	-	-	R\$ 510,16	-	-	R\$ 510,16	0,00%
01.24.023	Dispositivo termomagnético tripolar 40 A, padrão DIN (Europeu - linha branca, 6SKA)	un	5,00	0,00	0,00	R\$ 118,94	R\$ 594,70	-	-	R\$ 594,70	-	-	R\$ 594,70	0,00%
01.24.024	Dispositivo termomagnético tripolar 32 A, padrão DIN (Europeu - linha branca, 6SKA)	un	2,00	0,00	0,00	R\$ 112,59	R\$ 225,18	-	-	R\$ 225,18	-	-	R\$ 225,18	0,00%
01.24.025	Dispositivo termomagnético tripolar 20 A, padrão DIN (Europeu - linha branca)	un	10,00	0,00	0,00	R\$ 113,93	R\$ 1.139,30	-	-	R\$ 1.139,30	-	-	R\$ 1.139,30	0,00%
01.24.026	Dispositivo termomagnético tripolar 20 A, padrão DIN (Europeu - linha branca, 6SKA)	un	63,00	0,00	0,00	R\$ 53,82	R\$ 3.390,66	-	-	R\$ 3.390,66	-	-	R\$ 3.390,66	0,00%
01.24.027	Dispositivo termomagnético tripolar 25 A, padrão DIN (Europeu - linha branca, 6SKA)	un	4,00	0,00	0,00	R\$ 53,82	R\$ 215,28	-	-	R\$ 215,28	-	-	R\$ 215,28	0,00%
01.24.028	Dispositivo termomagnético tripolar 32 A, padrão DIN (Europeu - linha branca, 6SKA)	un	2,00	0,00	0,00	R\$ 61,59	R\$ 123,18	-	-	R\$ 123,18	-	-	R\$ 123,18	0,00%
01.24.029	Dispositivo termomagnético tripolar 20 A, padrão DIN (Europeu - linha branca, 6SKA)	un	5,00	0,00	0,00	R\$ 19,51	R\$ 97,55	-	-	R\$ 97,55	-	-	R\$ 97,55	0,00%
01.24.030	Dispositivo termomagnético tripolar 20 A, padrão DIN (Europeu - linha branca, 6SKA)	un	1,00	0,00	0,00	R\$ 1.516,60	R\$ 1.516,60	-	-	R\$ 1.516,60	-	-	R\$ 1.516,60	0,00%
01.24.031	Dispositivo termomagnético tripolar 25 A, padrão DIN (Europeu - linha branca, 6SKA)	un	1,00	0,00	0,00	R\$ 179,89	R\$ 179,89	-	-	R\$ 179,89	-	-	R\$ 179,89	0,00%
01.24.032	Dispositivo termomagnético tripolar 32 A, padrão DIN (Europeu - linha branca, 6SKA)	un	1,00	0,00	0,00	R\$ 146,07	R\$ 2.337,12	-	-	R\$ 2.337,12	-	-	R\$ 2.337,12	0,00%
01.24.033	Dispositivo termomagnético tripolar 20 A, padrão DIN (Europeu - linha branca, 6SKA)	un	16,00	0,00	0,00	R\$ 556,71	R\$ 1.670,13	-	-	R\$ 1.670,13	-	-	R\$ 1.670,13	0,00%
01.24.034	Dispositivo termomagnético tripolar 20 A, padrão DIN (Europeu - linha branca, 6SKA)	un	3,00	0,00	0,00	R\$ 599,77	R\$ 27.985,90	-	-	R\$ 27.985,90	-	-	R\$ 27.985,90	0,00%
01.24.035	Dispositivo termomagnético tripolar 20 A, padrão DIN (Europeu - linha branca, 6SKA)	m	70,00	0,00	0,00	R\$ 187,94	R\$ 44.165,90	-	-	R\$ 44.165,90	-	-	R\$ 44.165,90	0,00%
01.24.036	Dispositivo termomagnético tripolar 20 A, padrão DIN (Europeu - linha branca, 6SKA)	m	235,00	0,00	0,00	R\$ 164,11	R\$ 820,55	-	-	R\$ 820,55	-	-	R\$ 820,55	0,00%
01.24.037	Dispositivo termomagnético tripolar 20 A, padrão DIN (Europeu - linha branca, 6SKA)	m	5,00	0,00	0,00	R\$ 137,64	R\$ 9.634,80	-	-	R\$ 9.634,80	-	-	R\$ 9.634,80	0,00%
01.24.038	Dispositivo termomagnético tripolar 25 A, padrão DIN (Europeu - linha branca, 6SKA)	m	7,00	0,00	0,00	R\$ 71,71	R\$ 359,55	-	-	R\$ 359,55	-	-	R\$ 359,55	0,00%
01.24.039	Dispositivo termomagnético tripolar 35mm²	m	5,00	0,00	0,00	R\$ 510,18	R\$ 2.550,90	-	-	R\$ 2.550,90	-	-	R\$ 2.550,90	0,00%
01.24.040	Dispositivo termomagnético tripolar 25mm²	m	5,00	0,00	0,00	R\$ 35,97	R\$ 179,85	-	-	R\$ 179,85	-	-	R\$ 179,85	0,00%
01.24.041	Dispositivo termomagnético tripolar 16mm²	m	200,00	0,00	0,00	R\$ 24,70	R\$ 4.940,00	-	-	R\$ 4.940,00	-	-	R\$ 4.940,00	0,00%
01.24.042	Dispositivo termomagnético tripolar 10mm²	m	600,00	0,00	0,00	R\$ 13,58	R\$ 8.148,00	-	-	R\$ 8.148,00	-	-	R\$ 8.148,00	0,00%
01.24.043	Dispositivo termomagnético tripolar 40mm²	m	50,00	0,00	0,00	R\$ 10,92	R\$ 546,00	-	-	R\$ 546,00	-	-	R\$ 546,00	0,00%
01.24.044	Dispositivo termomagnético tripolar 50mm²	m	7,00	0,00	0,00	R\$ 423,49	R\$ 2.964,43	-	-	R\$ 2.964,43	-	-	R\$ 2.964,43	0,00%
01.24.045	Dispositivo termomagnético tripolar 63mm²	m	43,00	0,00	0,00	R\$ 150,74	R\$ 6.481,82	-	-	R\$ 6.481,82	-	-	R\$ 6.481,82	0,00%
01.24.046	Dispositivo termomagnético tripolar 80mm²	m	43,00	0,00	0,00	R\$ 293,77	R\$ 12.632,11	-	-	R\$ 12.632,11	-	-	R\$ 12.632,11	0,00%
01.24.047	Dispositivo termomagnético tripolar 100mm²	m	132,00	0,00	0,00	R\$ 310,00	R\$ 40.920,00	-	-	R\$ 40.920,00	-	-	R\$ 40.920,00	0,00%

José Robson Santos da Paiva  
Eng. Civil - CREA 271663/04  
Coordenador de Núcleo  
Prefeitura Municipal de Itabaiana

Prefeitura Municipal de Itabaiana  
Yan Honório Javies Santana  
Eng. Civil - CREA 271663/04  
Coordenador de Núcleo

Assinado de forma digital por MILTON SALES  
SANTANA81309147191  
Dados: 2023.07.03 11:46:49 -03'00'

MOBICON CONSTRUTORA LTDA.		PREFEITURA MUNICIPAL DE ITABAIANA												
OBRA: Construção de Unidade de Atenção Especializada em Saúde (Policlínica - Centro de Imagem e Diagnóstico)			BOLETIM DE MEDIÇÃO:		01	CONTRATO:013/2023								
CONTRATANTE: Prefeitura Municipal de Itabaiana			PERÍODO:		13/03/2023 - 30/06/2023	FONTE DE RECURSOS: RECURSOS FEDERAL				DATA:				
			13/03/2023 - 30/06/2023							30/06/2023				
Item	Discriminação dos Serviços	Und	Quantidade				Preço Unitário (R\$)	Valor (R\$)						
			Contratado	Acumulado Anterior	Do Período	Acumulado até o período		Contratado	Acumulado Anterior	Do Período	Acumulado até o período	Soldo a Medir	% Medido	
01.24.048	Ponto de tomada 2prt, ABNT, de crabitir, 10 A, com eletroduto de pvc flexível sanfonado embutido Ø 3/4", fio rígido 2,5mm² (fio	pt	115,00	0,00	0,00	0,00	R\$ 232,06	R\$ 26.686,90	-	-	-	-	R\$ 26.686,90	0,00%
01.24.049	Ponto de interruptor 02 seções (2 s) embutido com eletroduto de pvc flexível sanfonado embutido Ø 3/4"	pt	72,00	0,00	0,00	0,00	R\$ 214,46	R\$ 15.441,12	-	-	-	-	R\$ 15.441,12	0,00%
01.24.050	Ponto de tomada 2prt, ABNT, 10 A, de uso geral, em pisos, com eletroduto de pvc rígido embutido, inclusive aterramento	pt	35,00	0,00	0,00	0,00	R\$ 337,73	R\$ 11.820,55	-	-	-	-	R\$ 11.820,55	0,00%
01.24.051	Ponto de tomada 2prt, ABNT, de crabitir, 10 A, com eletroduto de pvc flexível sanfonado embutido Ø 3/4", fio rígido 4,0mm² (fio	pt	60,00	0,00	0,00	0,00	R\$ 263,45	R\$ 15.807,00	-	-	-	-	R\$ 15.807,00	0,00%
01.24.052	Luminária fluorescente embutir com aletas 4 x 32 w (tecolux - ref:817432 ou similar)	un	132,00	0,00	0,00	0,00	R\$ 705,20	R\$ 93.086,40	-	-	-	-	R\$ 93.086,40	0,00%
01.24.053	Cabo de cobre flexível isolado, seção 1,5mm², 450/ 750v / 70°C	m	300,00	0,00	0,00	0,00	R\$ 7,24	R\$ 2.172,00	-	-	-	-	R\$ 2.172,00	0,00%
01.24.054	Cabo de cobre flexível isolado, seção 2,5mm², 450/ 750v / 70°C	m	300,00	0,00	0,00	0,00	R\$ 8,14	R\$ 2.442,00	-	-	-	-	R\$ 2.442,00	0,00%
<b>01.25</b>	<b>INSTALAÇÕES SANITÁRIAS</b>							<b>R\$ 28.899,44</b>	<b>R\$ 0,00</b>	<b>R\$ 0,00</b>	<b>R\$ 0,00</b>	<b>R\$ 0,00</b>	<b>R\$ 28.899,46</b>	<b>0,00%</b>
01.25.001	Caixa de passagem em alvenaria de tijolos maciços esp. = 0,12m, dim. int. = 0,40 x 0,40 x 0,40m	un	11,00	0,00	0,00	0,00	R\$ 243,74	R\$ 2.681,14	-	-	-	-	R\$ 2.681,14	0,00%
01.25.002	Caixa de gordura em pvc, múltipla	un	1,00	0,00	0,00	0,00	R\$ 158,67	R\$ 158,67	-	-	-	-	R\$ 158,67	0,00%
01.25.003	Joelho de 45° em pvc rígido c/ anéis, para esgoto secundário, diâm = 40mm	un	13,00	0,00	0,00	0,00	R\$ 15,79	R\$ 205,27	-	-	-	-	R\$ 205,27	0,00%
01.25.004	Joelho 45° em pvc rígido c/ anéis, para esgoto predial, diâm = 50mm	un	17,00	0,00	0,00	0,00	R\$ 13,35	R\$ 226,95	-	-	-	-	R\$ 226,95	0,00%
01.25.005	Joelho 45° em pvc rígido c/ anéis, para esgoto predial, diâm = 100mm	un	9,00	0,00	0,00	0,00	R\$ 26,93	R\$ 242,37	-	-	-	-	R\$ 242,37	0,00%
01.25.006	Joelho de 90° em pvc rígido c/ anéis, para esgoto secundário, diâm = 40mm	un	24,00	0,00	0,00	0,00	R\$ 12,90	R\$ 309,60	-	-	-	-	R\$ 309,60	0,00%
01.25.007	Joelho de 90° em pvc rígido soldável, para esgoto secundário, diâm = 40mm	un	23,00	0,00	0,00	0,00	R\$ 12,71	R\$ 292,33	-	-	-	-	R\$ 292,33	0,00%
01.25.008	Joelho 90° em pvc rígido soldável, para esgoto predial, diâm = 50mm	un	20,00	0,00	0,00	0,00	R\$ 12,11	R\$ 242,20	-	-	-	-	R\$ 242,20	0,00%
01.25.009	Joelho 90° em pvc rígido soldável, para esgoto predial, diâm = 100mm	un	15,00	0,00	0,00	0,00	R\$ 30,70	R\$ 460,50	-	-	-	-	R\$ 460,50	0,00%
01.25.010	Joelho 90° em pvc rígido soldável, com visita, para esgoto predial, diâm = 100 x 50mm	un	17,00	0,00	0,00	0,00	R\$ 45,21	R\$ 768,57	-	-	-	-	R\$ 768,57	0,00%
01.25.011	Junção simples em pvc rígido soldável, para esgoto primário, diâm = 50 x 50mm	un	5,00	0,00	0,00	0,00	R\$ 26,18	R\$ 130,90	-	-	-	-	R\$ 130,90	0,00%
01.25.012	Junção simples em pvc rígido soldável, para esgoto primário, diâm = 100 x 100mm	un	1,00	0,00	0,00	0,00	R\$ 61,89	R\$ 61,89	-	-	-	-	R\$ 61,89	0,00%
01.25.013	Lua simples em pvc rígido soldável, para esgoto primário, diâm = 50mm	un	50,00	0,00	0,00	0,00	R\$ 12,56	R\$ 628,00	-	-	-	-	R\$ 628,00	0,00%
01.25.014	Lua simples em pvc rígido soldável, para esgoto primário, diâm = 100mm	un	47,00	0,00	0,00	0,00	R\$ 28,34	R\$ 1.331,98	-	-	-	-	R\$ 1.331,98	0,00%
01.25.015	Terminal de ventilação em pvc rígido soldável, para esgoto primário, diâm = 50mm	un	17,00	0,00	0,00	0,00	R\$ 13,57	R\$ 230,69	-	-	-	-	R\$ 230,69	0,00%
01.25.016	Tê sanitário em pvc rígido soldável, para esgoto primário, diâm = 50 x 50mm	un	17,00	0,00	0,00	0,00	R\$ 25,68	R\$ 436,56	-	-	-	-	R\$ 436,56	0,00%
01.25.017	Tê sanitário em pvc rígido soldável, para esgoto primário, diâm = 100 x 100mm	un	2,00	0,00	0,00	0,00	R\$ 55,15	R\$ 110,30	-	-	-	-	R\$ 110,30	0,00%
01.25.018	Tubo pvc rígido soldável ponta e bolsa p/ esgoto predial, d = 100 mm	m	138,00	0,00	0,00	0,00	R\$ 45,36	R\$ 6.259,68	-	-	-	-	R\$ 6.259,68	0,00%
01.25.019	Tubo pvc rígido soldável ponta e bolsa p/ esgoto predial, d = 75 mm	m	6,00	0,00	0,00	0,00	R\$ 39,79	R\$ 238,74	-	-	-	-	R\$ 238,74	0,00%
01.25.020	Tubo pvc rígido soldável ponta e bolsa p/ esgoto predial, d = 50 mm	m	168,00	0,00	0,00	0,00	R\$ 25,27	R\$ 4.245,36	-	-	-	-	R\$ 4.245,36	0,00%
01.25.021	Tubo pvc rígido soldável ponta e bolsa p/ esgoto predial, d = 40 mm	m	30,00	0,00	0,00	0,00	R\$ 17,73	R\$ 531,90	-	-	-	-	R\$ 531,90	0,00%
01.25.022	Tubo pvc rígido soldável, serie reforçada, p/ esgoto e águas pluviais, d= 100 mm	m	90,00	0,00	0,00	0,00	R\$ 67,65	R\$ 6.088,50	-	-	-	-	R\$ 6.088,50	0,00%
01.25.023	Caixa sifonada redonda, corpo giratório, com 5 entradas c/ 40mm e 1 saída de 75 mm, d=150x170x75mm, com grilha, Pvc branco.	un	24,00	0,00	0,00	0,00	R\$ 49,95	R\$ 1.198,80	-	-	-	-	R\$ 1.198,80	0,00%
01.25.024	Tubo de ligação PVC para saída de vaso sanitário, diâm = 100mm	un	17,00	0,00	0,00	0,00	R\$ 26,13	R\$ 444,21	-	-	-	-	R\$ 444,21	0,00%
01.25.025	Anel de borracha para tubo pvc sanitario d = 50mm	un	174,00	0,00	0,00	0,00	R\$ 4,50	R\$ 783,00	-	-	-	-	R\$ 783,00	0,00%
01.25.026	Anel de borracha para tubo pvc sanitario d = 100mm	un	95,00	0,00	0,00	0,00	R\$ 6,13	R\$ 582,35	-	-	-	-	R\$ 582,35	0,00%
<b>01.26</b>	<b>INSTALAÇÕES DE AGUA FRIA</b>							<b>R\$ 37.819,15</b>	<b>R\$ 0,00</b>	<b>R\$ 0,00</b>	<b>R\$ 0,00</b>	<b>R\$ 0,00</b>	<b>R\$ 37.819,15</b>	<b>0,00%</b>
01.26.001	Caixa d'água em fibra de vidro - instalada, sem estrutura de suporte, cap. 10.000 litros	un	1,00	0,00	0,00	0,00	R\$ 7.268,54	R\$ 7.268,54	-	-	-	-	R\$ 7.268,54	0,00%
01.26.002	Caixa d'água em fibra de vidro - instalada, sem estrutura de suporte, cap. 5.000 litros	un	1,00	0,00	0,00	0,00	R\$ 3.733,81	R\$ 3.733,81	-	-	-	-	R\$ 3.733,81	0,00%
01.26.003	Adaptador de pvc rígido soldável curto c/ bolsa e rosca p/ registro diâm = 25mm x 3/4"	un	54,00	0,00	0,00	0,00	R\$ 9,58	R\$ 517,32	-	-	-	-	R\$ 517,32	0,00%

Assinado de forma digital por MILTON SALES  
SANTANA:81309147191  
Dados: 2023.07.03 11:47:05 -03'00'  
Município de Itabaiana - RUA DO COMÉRCIO, 200 - 20015-000

José Robson Santos de Sá  
Eng. Civil - CREMOPR/2023/0004  
Coordenador de Núcleo  
Prefeitura Municipal de Itabaiana

Prefeitura Municipal de Itabaiana  
Van Honogue Tavares Santana  
Eng. Civil - CREMOPR/2023/0004  
Coordenador de Núcleo



MOBICON CONSTRUTORA LTDA.

PREFEITURA MUNICIPAL DE ITABAIANA

OBRA: Construção de Unidade de Atenção Especializada em Saúde (Políclínica - Centro de Imagem e Diagnóstico)			BOLETIM DE MEDIÇÃO : 01				CONTRATO: 013/2023				
CONTRATANTE: Prefeitura Municipal de Itabaiana			PERÍODO: 13/03/2023 - 30/06/2023				FONTE DE RECURSOS : RECURSOS FEDERAL				
Item	Discriminação dos Serviços	Und	Quantidade			Preço Unitário (R\$)	Valor (R\$)				
			Contratado	Acumulado Anterior	Do Período		Acumulado até o período	Contratado	Acumulado Anterior	Do Período	Acumulado até o período
01.26.004	Registro gaveta c/ canopla cromada, d=20mm (3/4") - ref.1509 Deca ou similar	un	25,00	0,00	0,00	R\$ 85,54	R\$ 2.138,50	-	-	R\$ 2.138,50	0,00%
01.26.005	Bucha de redução curta de pvc rígido soldável, marrom, diâm = 32 x 25mm	un	13,00	0,00	0,00	R\$ 6,42	R\$ 83,46	-	-	R\$ 83,46	0,00%
01.26.006	Bucha de redução curta de pvc rígido soldável, marrom, diâm = 40 x 32mm	un	2,00	0,00	0,00	R\$ 10,49	R\$ 20,98	-	-	R\$ 20,98	0,00%
01.26.007	Bucha de redução longa de pvc rígido soldável, marrom, diâm = 60 x 32mm	un	1,00	0,00	0,00	R\$ 29,43	R\$ 29,43	-	-	R\$ 29,43	0,00%
01.26.008	Bucha de redução, pvc, soldável, de 40mm x 52mm, instalado em ramal ou sub-ramal de água - fornecimento e instalação.	un	1,00	0,00	0,00	R\$ 9,81	R\$ 9,81	-	-	R\$ 9,81	0,00%
01.26.009	Caixa de inspeção 0,30 x 0,30 x 1,40m	un	7,00	0,00	0,00	R\$ 161,43	R\$ 1.130,01	-	-	R\$ 1.130,01	0,00%
01.26.010	Ligação Predial de Água em Mureta de Concreto, Provisória ou Definitiva, com Fornecimento de Material, inclusive Mureta e	un	1,00	0,00	0,00	R\$ 644,19	R\$ 644,19	-	-	R\$ 644,19	0,00%
01.26.011	Curva 45° de pvc rígido soldável, marrom diâm = 25mm	un	3,00	0,00	0,00	R\$ 11,67	R\$ 35,01	-	-	R\$ 35,01	0,00%
01.26.012	Curva 45° de pvc rígido soldável, marrom diâm = 32mm	un	4,00	0,00	0,00	R\$ 13,88	R\$ 55,52	-	-	R\$ 55,52	0,00%
01.26.013	Curva 90° de pvc rígido soldável, marrom diâm = 25mm	un	5,00	0,00	0,00	R\$ 12,54	R\$ 62,70	-	-	R\$ 62,70	0,00%
01.26.014	Joelho 45° de pvc rígido soldável, marrom diâm = 20mm	un	2,00	0,00	0,00	R\$ 9,50	R\$ 19,00	-	-	R\$ 19,00	0,00%
01.26.015	Joelho 45° de pvc rígido soldável, marrom diâm = 25mm	un	17,00	0,00	0,00	R\$ 10,41	R\$ 176,97	-	-	R\$ 176,97	0,00%
01.26.016	Joelho 45° de pvc rígido soldável, marrom diâm = 32mm	un	3,00	0,00	0,00	R\$ 14,49	R\$ 43,47	-	-	R\$ 43,47	0,00%
01.26.017	Joelho 90° pvc rígido soldável c/bucha de latão, l= 20mm x 1/2"	un	4,00	0,00	0,00	R\$ 17,23	R\$ 68,92	-	-	R\$ 68,92	0,00%
01.26.018	Joelho 90° pvc rígido soldável c/bucha de latão, l= 25mm x 3/4"	un	31,00	0,00	0,00	R\$ 19,35	R\$ 599,85	-	-	R\$ 599,85	0,00%
01.26.019	Joelho 90° de pvc rígido soldável, marrom diâm = 20mm	un	10,00	0,00	0,00	R\$ 9,03	R\$ 90,30	-	-	R\$ 90,30	0,00%
01.26.020	Joelho 90° de pvc rígido soldável, marrom diâm = 25mm	un	109,00	0,00	0,00	R\$ 9,38	R\$ 1.022,42	-	-	R\$ 1.022,42	0,00%
01.26.021	Joelho 90° de pvc rígido soldável, marrom diâm = 32mm	un	15,00	0,00	0,00	R\$ 11,60	R\$ 174,00	-	-	R\$ 174,00	0,00%
01.26.022	Joelho 90° de pvc rígido soldável, marrom diâm = 40mm	un	5,00	0,00	0,00	R\$ 20,19	R\$ 100,95	-	-	R\$ 100,95	0,00%
01.26.023	Joelho 90° de pvc rígido soldável, marrom diâm = 50mm	un	1,00	0,00	0,00	R\$ 21,27	R\$ 21,27	-	-	R\$ 21,27	0,00%
01.26.024	Luva de pvc rígido soldável, marrom, diâm = 20mm	un	11,00	0,00	0,00	R\$ 5,22	R\$ 57,42	-	-	R\$ 57,42	0,00%
01.26.025	Luva de pvc rígido soldável, marrom, diâm = 25mm	un	4,00	0,00	0,00	R\$ 6,01	R\$ 24,04	-	-	R\$ 24,04	0,00%
01.26.026	Luva de pvc rígido soldável, marrom, diâm = 32mm	un	5,00	0,00	0,00	R\$ 7,97	R\$ 39,85	-	-	R\$ 39,85	0,00%
01.26.027	Luva de pvc rígido soldável, marrom, diâm = 40mm	un	3,00	0,00	0,00	R\$ 13,30	R\$ 39,90	-	-	R\$ 39,90	0,00%
01.26.028	Torneira de bóia p/caixa d'água d= 3/4" (deca ou similar)	un	2,00	0,00	0,00	R\$ 85,23	R\$ 170,46	-	-	R\$ 170,46	0,00%
01.26.029	Tê de redução 90° de pvc rígido soldável, marrom diâm = 32 x 25mm	un	10,00	0,00	0,00	R\$ 18,52	R\$ 185,20	-	-	R\$ 185,20	0,00%
01.26.030	Tê de redução 90° de pvc rígido soldável, marrom diâm = 40 x 32mm	un	3,00	0,00	0,00	R\$ 29,27	R\$ 87,81	-	-	R\$ 87,81	0,00%
01.26.031	Tê 90° pvc rígido soldável, I.L.R. c/bucha de latão na bolsa central, d= 25 x 3/4"	un	13,00	0,00	0,00	R\$ 24,96	R\$ 324,48	-	-	R\$ 324,48	0,00%
01.26.032	Tê 90° de pvc rígido soldável, marrom diâm = 20mm	un	4,00	0,00	0,00	R\$ 10,36	R\$ 41,44	-	-	R\$ 41,44	0,00%
01.26.033	Tê 90° de pvc rígido soldável, marrom diâm = 32mm	un	9,00	0,00	0,00	R\$ 15,07	R\$ 135,63	-	-	R\$ 135,63	0,00%
01.26.034	Tê 90° de pvc rígido soldável, marrom diâm = 25mm	un	32,00	0,00	0,00	R\$ 10,92	R\$ 349,44	-	-	R\$ 349,44	0,00%
01.26.035	Tê 90° de pvc rígido soldável, marrom diâm = 40mm	un	2,00	0,00	0,00	R\$ 26,84	R\$ 53,68	-	-	R\$ 53,68	0,00%
01.26.036	Válvula retenção horizontal, bronze, d = 38 mm (1 1/2")	un	1,00	0,00	0,00	R\$ 253,84	R\$ 253,84	-	-	R\$ 253,84	0,00%
01.26.037	Anel de borracha para tubo pvc sanitario d = 100mm	un	52,00	0,00	0,00	R\$ 6,13	R\$ 318,76	-	-	R\$ 318,76	0,00%
01.26.038	Joelho 45 graus pvc, serie r, água pluvial, dn 100 mm, junta elástica, fornecido e instalado em ramal de encaminhamento.	un	16,00	0,00	0,00	R\$ 45,71	R\$ 731,36	-	-	R\$ 731,36	0,00%
01.26.039	Joelho 90 graus pvc, serie r, água pluvial, dn 100 mm, junta elástica, fornecido e instalado em condutores verticais de águas	un	9,00	0,00	0,00	R\$ 61,94	R\$ 557,46	-	-	R\$ 557,46	0,00%
01.26.040	Luva simples em pvc rígido c/ anéis, para esgoto primário, diâm =100mm	un	27,00	0,00	0,00	R\$ 24,64	R\$ 665,28	-	-	R\$ 665,28	0,00%
01.26.041	Tubo pvc rígido soldável marrom p/ água, d = 20 mm (1/2")	m	108,00	0,00	0,00	R\$ 13,11	R\$ 1.415,88	-	-	R\$ 1.415,88	0,00%

Assinado de forma digital por MILTON SALES  
SANTANA:81309147191  
Dados: 2023.07.03 11:47:16 -03'00'

José Robson Santos de Sá  
Eng. Civil - CREA 20252/04  
Coordenador de Nucleo  
Prefeitura Municipal de Itabaiana

Prefeitura Municipal de Itabaiana  
Van Hon - que Vive em Santiana  
Eng. Civil - CREA/SE 156383/3  
Coordenador de Nucleo



MOBICON CONSTRUTORA LTDA.

PREFEITURA MUNICIPAL DE ITABAIANA

OBRA: Construção de Unidade de Atenção Especializada em Saúde (Policlínica - Centro de Imagem e Diagnóstico)				BOLETIM DE MEDIÇÃO:				01		CONTRATO:013/2023			
CONTRATANTE: Prefeitura Municipal de Itabaiana				PERÍODO: 13/03/2023 - 30/06/2023				FONTE DE RECURSOS: RECURSOS FEDERAL				DATA: 30/06/2023	
Item	Discriminação dos Serviços	Und	Quantidade			Preço Unitário (R\$)	Valor (R\$)						
			Contratado	Acumulado Anterior	Do Período		Acumulado até o período	Contratado	Acumulado Anterior	Do Período	Acumulado até o período	Saldo a Medir	% Medido
01.26.042	Tubo pvc rígido soldável marrom p/ água, d = 25 mm (3/4")	m	384,00	0,00	0,00	0,00	R\$ 15,52	R\$ 5.959,68	-	-	-	R\$ 5.959,68	0,00%
01.26.043	Tubo pvc rígido soldável marrom p/ água, d = 32 mm (1")	m	144,00	0,00	0,00	0,00	R\$ 22,28	R\$ 3.208,32	-	-	-	R\$ 3.208,32	0,00%
01.26.044	Tubo pvc rígido soldável marrom p/ água, d = 40 mm (1 1/4")	m	48,00	0,00	0,00	0,00	R\$ 46,71	R\$ 2.242,08	-	-	-	R\$ 2.242,08	0,00%
01.26.045	Tubo pvc rígido soldável marrom p/ água, d = 50 mm (1 1/2")	m	12,00	0,00	0,00	0,00	R\$ 50,89	R\$ 610,68	-	-	-	R\$ 610,68	0,00%
01.26.046	Conjunto moto-bomba com motor de 1/2 cv, trifásico, bomba centrífuga sucção=1", recalque=3/4", nr. máx. 23 mca, alt. sucção	un	1,00	0,00	0,00	0,00	R\$ 2.088,04	R\$ 2.088,04	-	-	-	R\$ 2.088,04	0,00%
01.26.047	Adapador de pvc rígido soldável curto c/ bolsa e rosca p/ registro diâm = 20mm x 1/2"	un	1,00	0,00	0,00	0,00	R\$ 9,27	R\$ 9,27	-	-	-	R\$ 9,27	0,00%
01.26.048	Adapador de pvc rígido soldável curto c/ bolsa e rosca p/ registro diâm = 25mm x 3/4"	un	1,00	0,00	0,00	0,00	R\$ 9,58	R\$ 9,58	-	-	-	R\$ 9,58	0,00%
01.26.049	Adapador de pvc rígido soldável curto c/ bolsa e rosca p/ registro diâm = 32mm x 1"	un	1,00	0,00	0,00	0,00	R\$ 11,10	R\$ 11,10	-	-	-	R\$ 11,10	0,00%
01.26.050	Adapador de pvc rígido soldável curto c/ bolsa e rosca p/ registro diâm = 40mm x 1 1/4"	un	1,00	0,00	0,00	0,00	R\$ 17,87	R\$ 17,87	-	-	-	R\$ 17,87	0,00%
01.26.051	Adapador de pvc rígido soldável curto c/ bolsa e rosca p/ registro diâm = 50mm x 1 1/4"	un	1,00	0,00	0,00	0,00	R\$ 24,65	R\$ 24,65	-	-	-	R\$ 24,65	0,00%
01.26.052	Adapador de pvc rígido soldável curto c/ bolsa e rosca p/ registro diâm = 60mm x 2"	un	1,00	0,00	0,00	0,00	R\$ 30,39	R\$ 30,39	-	-	-	R\$ 30,39	0,00%
01.26.053	Adapador com flange e anel de vedação, pvc, soldável, dn 25 mm x 3/4", instalado em reservação de água de edificação que	un	2,00	0,00	0,00	0,00	R\$ 23,34	R\$ 46,68	-	-	-	R\$ 46,68	0,00%
01.26.054	Adapador com flange e anel de vedação, pvc, soldável, dn 32 mm x 1", instalado em reservação de água de edificação que	un	1,00	0,00	0,00	0,00	R\$ 27,83	R\$ 27,83	-	-	-	R\$ 27,83	0,00%
01.26.055	Adapador com flange e anel de vedação, pvc, soldável, dn 40 mm x 1 1/4", instalado em reservação de água de edificação que	un	1,00	0,00	0,00	0,00	R\$ 34,62	R\$ 34,62	-	-	-	R\$ 34,62	0,00%
01.27	<b>LOUÇAS E METAIS</b>						<b>R\$ 58.516,96</b>	<b>R\$ 0,00</b>	<b>R\$ 0,00</b>	<b>R\$ 0,00</b>	<b>R\$ 58.516,96</b>	<b>0,00%</b>	
01.27.001	Barra de apoio, reta, fixa, em aço inox, l=80cm, d=1 1/4", Jackal ou similar	un	64,00	0,00	0,00	0,00	R\$ 234,27	R\$ 14.993,28	-	-	-	R\$ 14.993,28	0,00%
01.27.002	Saboneteira para sabão líquido	un	23,00	0,00	0,00	0,00	R\$ 67,90	R\$ 1.561,70	-	-	-	R\$ 1.561,70	0,00%
01.27.003	Dispenser para toalha interfilhada	un	23,00	0,00	0,00	0,00	R\$ 48,03	R\$ 1.104,69	-	-	-	R\$ 1.104,69	0,00%
01.27.004	Papeteira de parede em metal cromado sem tampa, incluso fixação, at 01/2/20	un	16,00	0,00	0,00	0,00	R\$ 44,10	R\$ 705,60	-	-	-	R\$ 705,60	0,00%
01.27.005	Vaso sanitário com caixa de descarga acoplada (ref.: CD.21F.17), linha quadra P.110.17, DECA ou similar, inclusive assento	un	16,00	0,00	0,00	0,00	R\$ 1.204,39	R\$ 19.270,24	-	-	-	R\$ 19.270,24	0,00%
01.27.006	Lavatório louça (Deca-Ravima ref L-91 ou similares) sem coluna, e/ sifão cromado, válvula cromada, grigete cromado, exclusivo	un	23,00	0,00	0,00	0,00	R\$ 521,01	R\$ 11.983,23	-	-	-	R\$ 11.983,23	0,00%
01.27.007	Pia de cozinha com bancada em granito cinza andorinha, e = 2cm, dim 1.20x0,60, com 01 cuba de aço inox, sifão cromado.	un	1,00	0,00	0,00	0,00	R\$ 1.278,52	R\$ 1.278,52	-	-	-	R\$ 1.278,52	0,00%
01.27.008	Tanque de louça (deca ref. tq 01) em coluna, com torneira metálica (deca linha e23 ref 1153), sifão e válvula de plástico e	un	1,00	0,00	0,00	0,00	R\$ 869,87	R\$ 869,87	-	-	-	R\$ 869,87	0,00%
01.27.009	Torneira para lavatório, de mosa, bica baixa, linha Link, ref:1197 CLNK, d=1/2", da Deca ou similar	un	23,00	0,00	0,00	0,00	R\$ 262,41	R\$ 6.035,43	-	-	-	R\$ 6.035,43	0,00%
01.27.010	Engate em PVC (ligação flexível), AKROS, 30 cm, acabamento cromado ou similar	un	16,00	0,00	0,00	0,00	R\$ 44,65	R\$ 714,40	-	-	-	R\$ 714,40	0,00%
01.28	<b>BANCOS E BANCADAS</b>						<b>R\$ 2.441,01</b>	<b>R\$ 0,00</b>	<b>R\$ 0,00</b>	<b>R\$ 0,00</b>	<b>R\$ 2.441,01</b>	<b>0,00%</b>	
01.28.001	Bancada em granito cinza andorinha p/laboratório de informática, esp=2,0cm, h=72cm e larg=80cm	m	3,00	0,00	0,00	0,00	R\$ 813,67	R\$ 2.441,01	-	-	-	R\$ 2.441,01	0,00%
01.29	<b>INSTALAÇÕES DE AR CONDICIONADO</b>						<b>R\$ 203.725,80</b>	<b>R\$ 0,00</b>	<b>R\$ 0,00</b>	<b>R\$ 0,00</b>	<b>R\$ 203.725,80</b>	<b>0,00%</b>	
01.29.001	Ar condicionado split on/off, hi-wall (parede), 24000 btu/h, ciclo frio - fornecimento e instalação, at 11/2021, dn	un	60,00	0,00	0,00	0,00	R\$ 3.395,43	R\$ 203.725,80	-	-	-	R\$ 203.725,80	0,00%
01.30	<b>INSTALAÇÕES DE PREVENÇÃO E COMBATE A INCENDIO</b>						<b>R\$ 68.410,51</b>	<b>R\$ 0,00</b>	<b>R\$ 0,00</b>	<b>R\$ 0,00</b>	<b>R\$ 68.410,51</b>	<b>0,00%</b>	
01.30.001	Quadro de comando para 3 bombas de incêndio, sendo de 2 de até 10 cv e 01 bomba jockey 3cv, trifásica, 220 volts com chave	un	1,00	0,00	0,00	0,00	R\$ 7.629,61	R\$ 7.629,61	-	-	-	R\$ 7.629,61	0,00%
01.30.002	Bomba para incêndio jockey 3cv	un	1,00	0,00	0,00	0,00	R\$ 1.752,72	R\$ 1.752,72	-	-	-	R\$ 1.752,72	0,00%
01.30.003	Conjunto moto-bomba centrífuga, trifásica, motor 7,5 cv, Schneider BC-21 ou similar	un	1,00	0,00	0,00	0,00	R\$ 7.834,19	R\$ 7.834,19	-	-	-	R\$ 7.834,19	0,00%
01.30.004	Motobomba marca schneider ou similar, modelo SH55 BP-21, 2 1/2", motor a combustão - gasolina - 5,5cv	un	1,00	0,00	0,00	0,00	R\$ 10.298,16	R\$ 10.298,16	-	-	-	R\$ 10.298,16	0,00%
01.30.005	Abriço para hidrante interno, inclusive caixa e rebitar chapas ferro n.º 14, dimensões 0,90 x 0,60 x 0,17 m, registro tipo globo 2	un	2,00	0,00	0,00	0,00	R\$ 2.110,25	R\$ 4.220,50	-	-	-	R\$ 4.220,50	0,00%
01.30.006	Abraçadeira metálica tipo "D" de 2 1/2"	un	13,00	0,00	0,00	0,00	R\$ 8,50	R\$ 110,50	-	-	-	R\$ 110,50	0,00%
01.30.007	Fornecimento e instalação de vergalhão (tirante) c/ rosca d=3/8"x1000mm (marvitec ref. 1431 ou similar)	un	13,00	0,00	0,00	0,00	R\$ 26,83	R\$ 348,79	-	-	-	R\$ 348,79	0,00%
01.30.008	Tubo de aço galvanizado com costura, classe média, dn 65 (2 1/2"), conexão rosqueada, instalado em gramada - fornecimento e	m	84,00	0,00	0,00	0,00	R\$ 156,93	R\$ 13.182,12	-	-	-	R\$ 13.182,12	0,00%

José Móbicon Martins  
 Eng. Civil CREA/PA 20295/4  
 Coordenador de Nucleo  
 Prefeitura Municipal de Itabaiana

Prefeitura Municipal de Itabaiana  
 Yan Honório de Jesus Santos  
 Eng. Civil - CREA/PA 166383/3  
 Coordenador de Nucleo





MOBICON CONSTRUTORA LTDA.

PREFEITURA MUNICIPAL DE ITABAIANA

OBRA: Construção de Unidade de Atenção Especializada em Saúde (Políclínica - Centro de Imagem e Diagnóstico)			BOLETIM DE MEDIÇÃO:		01		CONTRATO:013/2023					
CONTRATANTE: Prefeitura Municipal de Itabaiana			PERÍODO:		13/03/2023 - 30/06/2023		FUNTE DE RECURSOS: RECURSOS FEDERAL					DATA:
Item	Discriminação dos Serviços	Und	Quantidade			Preço Unitário (R\$)	Valor (R\$)					% Medido
			Contratado	Acumulado Anterior	Do Período		Acumulado até o período	Contratado	Acumulado Anterior	Do Período	Acumulado até o período	
01.30.009	Joelho 90 graus, em ferro galvanizado, dn 65 (2 1/2"), conexão rosqueada, instalado em rede de alimentação para hidrante -	un	9,00	0,00	0,00	R\$ 152,08	R\$ 1.368,72	-	-	-	R\$ 1.368,72	0,00%
01.30.010	Luva em ferro galvanizado, dn 65 (2 1/2"), conexão rosqueada, instalado em rede de alimentação para hidrante - fornecimento e	un	15,00	0,00	0,00	R\$ 105,51	R\$ 1.582,65	-	-	-	R\$ 1.582,65	0,00%
01.30.011	Joelho 45 graus, em ferro galvanizado, dn 65 (2 1/2"), conexão rosqueada, instalado em rede de alimentação para hidrante -	un	2,00	0,00	0,00	R\$ 163,22	R\$ 326,44	-	-	-	R\$ 326,44	0,00%
01.30.012	União, em ferro galvanizado, dn 65 (2 1/2"), conexão rosqueada, instalado em rede de alimentação para hidrante - fornecimento e	un	5,00	0,00	0,00	R\$ 221,23	R\$ 1.106,15	-	-	-	R\$ 1.106,15	0,00%
01.30.013	Hidrante de recarga incluindo caixa em alvenaria de tijolos macios esp. = 9,12m, dim. int. = 0,40 x 0,60 x 0,35m, com	un	2,00	0,00	0,00	R\$ 801,61	R\$ 1.603,22	-	-	-	R\$ 1.603,22	0,00%
01.30.014	Registro globo angular 45° para hidrante, d=2 1/2", incluso tambo com corrente	un	2,00	0,00	0,00	R\$ 215,48	R\$ 430,96	-	-	-	R\$ 430,96	0,00%
01.30.015	Condilcte em alumínio tipo "TA" de 3/4"	un	4,00	0,00	0,00	R\$ 25,78	R\$ 103,12	-	-	-	R\$ 103,12	0,00%
01.30.016	Central de alarme de incêndio com sistema de 04 laços para até 396 dispositivos, marca JFJ, modelo Vulcano - 400 ou similar	un	1,00	0,00	0,00	R\$ 2.419,40	R\$ 2.419,40	-	-	-	R\$ 2.419,40	0,00%
01.30.017	Sireno áudiovisual endoscópio, 120db, para alarme de incêndio	un	2,00	0,00	0,00	R\$ 217,40	R\$ 434,80	-	-	-	R\$ 434,80	0,00%
01.30.018	Aciador manual (botoeira) tipo quebra-vidro, p/instal. incêndio	un	2,00	0,00	0,00	R\$ 145,24	R\$ 290,48	-	-	-	R\$ 290,48	0,00%
01.30.019	Fornecimento e lançamento de cabo 4p 4 pares cat 5e	m	200,00	0,00	0,00	R\$ 9,91	R\$ 1.982,00	-	-	-	R\$ 1.982,00	0,00%
01.30.020	Luminária de emergência, com 30 lâmpadas led de 2 w, sem reator - fornecimento e instalação, af 02/2020	un	82,00	0,00	0,00	R\$ 27,64	R\$ 2.266,48	-	-	-	R\$ 2.266,48	0,00%
01.30.021	Tomada 2p + t, ABNT, de sobrepôr, 10 A	un	82,00	0,00	0,00	R\$ 17,02	R\$ 1.395,64	-	-	-	R\$ 1.395,64	0,00%
01.30.022	Placa de sinalização, fotoluminescente, 38x19 cm, em pvc, com logotipo "Comando manual de alarme de incêndio" - Placa F2	un	90,00	0,00	0,00	R\$ 25,15	R\$ 2.263,50	-	-	-	R\$ 2.263,50	0,00%
01.30.023	Extintor de água pressurizada capacidade 10 litros, instalado	un	7,00	0,00	0,00	R\$ 224,88	R\$ 1.574,16	-	-	-	R\$ 1.574,16	0,00%
01.30.024	Extintor de pó químico seco (PQS), capacidade 12 kg	un	12,00	0,00	0,00	R\$ 323,85	R\$ 3.886,20	-	-	-	R\$ 3.886,20	0,00%
01.31	<b>FÓRRO</b>						R\$ 92.572,20	R\$ 0,00	R\$ 0,00	R\$ 0,00	R\$ 92.572,20	0,00%
01.31.001	Fôrro de gesso acartonado, acabamento em filme PVC, placa 625 x 625mm e perfil T, marca MOD-LINE, modelo Linha 01, similar.	m2	945,00	0,00	0,00	R\$ 97,96	R\$ 92.572,20	-	-	-	R\$ 92.572,20	0,00%
01.32	<b>FECHAMENTO EXTERNO</b>						R\$ 66.235,73	R\$ 0,00	R\$ 0,00	R\$ 0,00	R\$ 66.235,73	0,00%
01.32.001	Pavão em ferro, em gradil metálico, padrão be-go ou equivalente, de c/cur	m2	25,00	0,00	0,00	R\$ 875,75	R\$ 21.893,75	-	-	-	R\$ 21.893,75	0,00%
01.32.002	Muro em alvenaria bloco cerâmico, esp= 0,09m, alv de pedra 0,35 x 0,60m, calhas (9x10cm) e cimentamento (8x15cm) superior e	m2	24,00	0,00	0,00	R\$ 214,58	R\$ 5.149,92	-	-	-	R\$ 5.149,92	0,00%
01.32.003	Gratiz Nylonor 3D, malha 20x5cm, Ø 5mm 250x243 cm, pintura branca, verde e preta, Be-go ou similar, inclusive postes (cação	m²	93,00	0,00	0,00	R\$ 421,42	R\$ 39.192,06	-	-	-	R\$ 39.192,06	0,00%
01.33	<b>PAISAGISMO</b>						R\$ 16.986,01	R\$ 0,00	R\$ 0,00	R\$ 0,00	R\$ 16.986,01	0,00%
01.33.001	Fornecimento e espalhamento de terra vegetal preparada	m3	72,00	0,00	0,00	R\$ 108,09	R\$ 7.782,48	-	-	-	R\$ 7.782,48	0,00%
01.33.002	Grama esmeralda em placas, fornecimento e plantio	m2	373,52	0,00	0,00	R\$ 24,64	R\$ 9.203,53	-	-	-	R\$ 9.203,53	0,00%
01.34	<b>DIVERSOS</b>						R\$ 22.537,76	R\$ 0,00	R\$ 0,00	R\$ 0,00	R\$ 22.537,76	0,00%
01.34.001	Placa de inauguração de obra em alumínio 0,60 x 0,80 m	un	1,00	0,00	0,00	R\$ 1.946,37	R\$ 1.946,37	-	-	-	R\$ 1.946,37	0,00%
01.34.002	Remoção de tapume	m2	325,60	0,00	0,00	R\$ 12,85	R\$ 4.183,96	-	-	-	R\$ 4.183,96	0,00%
01.34.003	Limpza/remoção de tintas em pisos e revestimentos	m2	945,00	0,00	0,00	R\$ 11,35	R\$ 10.725,75	-	-	-	R\$ 10.725,75	0,00%
01.34.004	Limpza geral	m2	2.202,20	0,00	0,00	R\$ 2,58	R\$ 5.681,68	-	-	-	R\$ 5.681,68	0,00%
02	<b>GUARITA</b>						R\$ 53.683,23	R\$ 0,00	R\$ 0,00	R\$ 0,00	R\$ 53.683,23	0,00%
02.01	<b>FUNDAÇÃO - VIGA BALDRAME</b>						R\$ 2.384,89	R\$ 0,00	R\$ 0,00	R\$ 0,00	R\$ 2.384,89	0,00%
02.01.001	Forma plana para vigas-baldrame, em compensado resinado de 12mm, 05 usos, inclusive sacramento	m2	14,13	0,00	0,00	R\$ 58,07	R\$ 820,53	-	-	-	R\$ 820,53	0,00%
02.01.002	Concreto fek = 30mpa, frçoço 1:2,1:2,5 (em massa seca de cimento/ areia/ água/ fibra 1) - preparo mecânico com betoneira	m3	0,85	0,00	0,00	R\$ 523,06	R\$ 444,60	-	-	-	R\$ 444,60	0,00%
02.01.003	Corte e dobra de aço ca-60, diâmetro de 5,0 mm, utilizado em estibô contínuo helicoidal, af 09/2021	kg	13,70	0,00	0,00	R\$ 12,65	R\$ 173,31	-	-	-	R\$ 173,31	0,00%
02.01.004	Corte e dobra de aço ca-50, diâmetro de 6,3 mm, utilizado em estruturas diversas, exceto lajes, af 12/2015	kg	14,60	0,00	0,00	R\$ 13,83	R\$ 201,92	-	-	-	R\$ 201,92	0,00%
02.01.005	Corte e dobra de aço ca-50, diâmetro de 8,0 mm, utilizado em estruturas diversas, exceto lajes, af 12/2015	kg	18,60	0,00	0,00	R\$ 14,58	R\$ 271,19	-	-	-	R\$ 271,19	0,00%
02.01.006	Corte e dobra de aço ca-50, diâmetro de 10,0 mm, utilizado em estruturas diversas, exceto lajes, af 12/2015	kg	2,00	0,00	0,00	R\$ 12,76	R\$ 25,52	-	-	-	R\$ 25,52	0,00%

Assinado de forma digital por MILTON SALES SANTANA:81309147191  
 Dados: 2023.07.03 11:47:41 -03'00'  
 Versão do Adobe Acrobat Reader: 2023.003.20.215

José Roberto Santos de...  
 Eng. Civil CREB 260237-4  
 Coordenador de Nucleo  
 Prefeitura Municipal de Itabaiana

Prefeitura Municipal de Itabaiana  
 Yan Hon - Que Javara - Itabaiana  
 Eng. Civil - CREA 15680353  
 Coordenador de Nucleo



MOBICON CONSTRUTORA LTDA.

PREFEITURA MUNICIPAL DE ITABAIANA

OBRA: Construção de Unidade de Atenção Especializada em Saúde (Políclínica - Centro de Imagem e Diagnóstico)			BOLETIM DE MEDIÇÃO:				CONTRATO:013/2023						
CONTRATANTE: Prefeitura Municipal de Itabaiana			PERÍODO: 13/03/2023 - 30/06/2023				FONTE DE RECURSOS : RECURSOS FEDERAL				DATA: 30/06/2023		
Item	Discriminação dos Serviços	Und	Quantidade			Preço Unitário (R\$)	Valor (R\$)						
			Contratado	Acumulado Anterior	Do Período		Acumulado até o período	Contratado	Acumulado Anterior	Do Período	Acumulado até o período	Saldo a Medir	% Medido
02.01.007	Bombeamento de concreto	m3	0,85	0,00	0,00	0,00	R\$ 46,05	R\$ 39,14	-	-	-	R\$ 39,14	0,00%
02.01.008	Impermeabilização de alicerce e viga baldrame com 2 demãos de tinta asfáltica tipo Neutrol da Vedacil ou similar, exceto argamassa	m2	15,00	0,00	0,00	0,00	R\$ 27,24	R\$ 408,60	-	-	-	R\$ 408,60	0,00%
<b>02.02</b>	<b>FUNDAÇÃO - SAPATA EM CONCRETO</b>							<b>R\$ 3.415,90</b>	<b>R\$ 0,00</b>	<b>R\$ 0,00</b>	<b>R\$ 0,00</b>	<b>R\$ 3.415,90</b>	<b>0,00%</b>
02.02.001	Escavação manual de vala ou cava em material de 1ª categoria, profundidade até 1,50m	m3	14,00	0,00	0,00	0,00	R\$ 57,11	R\$ 799,54	-	-	-	R\$ 799,54	0,00%
02.02.002	Lastro de concreto, fck=15 mpa, lançado e adensado	m3	1,00	0,00	0,00	0,00	R\$ 637,59	R\$ 637,59	-	-	-	R\$ 637,59	0,00%
02.02.003	Resteio manual de valas, com compactação utilizando sêco, sem controle do grau de compactação	m3	13,00	0,00	0,00	0,00	R\$ 38,08	R\$ 495,04	-	-	-	R\$ 495,04	0,00%
02.02.004	Corte e dobra de aço ca-50, diâmetro de 8,0 mm, utilizado em estruturas diversas, exceto lajes, af 12/2015	kg	28,60	0,00	0,00	0,00	R\$ 14,58	R\$ 416,99	-	-	-	R\$ 416,99	0,00%
02.02.005	Forma plana para sapatas, em madeira maciça, 04 usos, inclusive escoramento	m2	4,35	0,00	0,00	0,00	R\$ 63,66	R\$ 276,92	-	-	-	R\$ 276,92	0,00%
02.02.006	Concreto fck = 30mpa, traço 1:2,1:2,5 (em massa seca de cimento/ areia média/ brita 1) - preparo mecânico com betoneira	m3	0,78	0,00	0,00	0,00	R\$ 523,06	R\$ 407,99	-	-	-	R\$ 407,99	0,00%
02.02.007	Bombeamento de concreto	m3	0,78	0,00	0,00	0,00	R\$ 46,05	R\$ 35,92	-	-	-	R\$ 35,92	0,00%
02.02.008	Coleta e carga manual de entulho	m3	1,00	0,00	0,00	0,00	R\$ 19,04	R\$ 19,04	-	-	-	R\$ 19,04	0,00%
02.02.009	Impermeabilização de alicerce e viga baldrame com 2 demãos de tinta asfáltica tipo Neutrol da Vedacil ou similar, exceto argamassa	m2	12,00	0,00	0,00	0,00	R\$ 27,24	R\$ 326,88	-	-	-	R\$ 326,88	0,00%
<b>02.03</b>	<b>ESTRUTURA - PILARES ( ARRANQUES )</b>							<b>R\$ 1.968,51</b>	<b>R\$ 0,00</b>	<b>R\$ 0,00</b>	<b>R\$ 0,00</b>	<b>R\$ 1.968,51</b>	<b>0,00%</b>
02.03.001	Forma plana para pilares, em compensado plastificado de 12mm, 02 usos, inclusive escoramento	m2	8,10	0,00	0,00	0,00	R\$ 138,89	R\$ 1.125,01	-	-	-	R\$ 1.125,01	0,00%
02.03.002	Corte e dobra de aço ca-50, diâmetro de 5,0 mm, utilizado em estribo contínuo helicoidal, af 09/2021	kg	9,40	0,00	0,00	0,00	R\$ 12,65	R\$ 118,91	-	-	-	R\$ 118,91	0,00%
02.03.003	Corte e dobra de aço ca-50, diâmetro de 10,0 mm, utilizado em estruturas diversas, exceto lajes, af 12/2015	kg	38,50	0,00	0,00	0,00	R\$ 12,76	R\$ 491,26	-	-	-	R\$ 491,26	0,00%
02.03.004	Concreto fck = 30mpa, traço 1:2,1:2,5 (em massa seca de cimento/ areia média/ brita 1) - preparo mecânico com betoneira	m3	0,41	0,00	0,00	0,00	R\$ 523,06	R\$ 214,45	-	-	-	R\$ 214,45	0,00%
02.03.005	Bombeamento de concreto	m3	0,41	0,00	0,00	0,00	R\$ 46,05	R\$ 18,88	-	-	-	R\$ 18,88	0,00%
<b>02.04</b>	<b>ESTRUTURA - PILARES</b>							<b>R\$ 3.083,23</b>	<b>R\$ 0,00</b>	<b>R\$ 0,00</b>	<b>R\$ 0,00</b>	<b>R\$ 3.083,23</b>	<b>0,00%</b>
02.04.001	Forma plana para pilares, em compensado plastificado de 12mm, 02 usos, inclusive escoramento	m2	13,50	0,00	0,00	0,00	R\$ 138,89	R\$ 1.875,02	-	-	-	R\$ 1.875,02	0,00%
02.04.002	Corte e dobra de aço ca-50, diâmetro de 5,0 mm, utilizado em estribo contínuo helicoidal, af 09/2021	kg	16,40	0,00	0,00	0,00	R\$ 12,65	R\$ 207,46	-	-	-	R\$ 207,46	0,00%
02.04.003	Corte e dobra de aço ca-50, diâmetro de 10,0 mm, utilizado em estruturas diversas, exceto lajes, af 12/2015	kg	48,10	0,00	0,00	0,00	R\$ 12,76	R\$ 613,76	-	-	-	R\$ 613,76	0,00%
02.04.004	Concreto fck = 30mpa, traço 1:2,1:2,5 (em massa seca de cimento/ areia média/ brita 1) - preparo mecânico com betoneira	m3	0,68	0,00	0,00	0,00	R\$ 523,06	R\$ 355,68	-	-	-	R\$ 355,68	0,00%
02.04.005	Bombeamento de concreto	m3	0,68	0,00	0,00	0,00	R\$ 46,05	R\$ 31,31	-	-	-	R\$ 31,31	0,00%
<b>02.05</b>	<b>ESTRUTURA - VIGAS ( 1º NÍVEL</b>							<b>R\$ 3.207,85</b>	<b>R\$ 0,00</b>	<b>R\$ 0,00</b>	<b>R\$ 0,00</b>	<b>R\$ 3.207,85</b>	<b>0,00%</b>
02.05.001	Forma plana para vigas, em compensado plastificado de 12mm, 02 usos, inclusive escoramento	m2	15,00	0,00	0,00	0,00	R\$ 130,11	R\$ 1.951,65	-	-	-	R\$ 1.951,65	0,00%
02.05.002	Corte e dobra de aço ca-50, diâmetro de 5,0 mm, utilizado em estribo contínuo helicoidal, af 09/2021	kg	14,00	0,00	0,00	0,00	R\$ 12,65	R\$ 177,10	-	-	-	R\$ 177,10	0,00%
02.05.003	Corte e dobra de aço ca-50, diâmetro de 6,3 mm, utilizado em estruturas diversas, exceto lajes, af 12/2015	kg	15,00	0,00	0,00	0,00	R\$ 13,83	R\$ 207,45	-	-	-	R\$ 207,45	0,00%
02.05.004	Corte e dobra de aço ca-50, diâmetro de 8,0 mm, utilizado em estruturas diversas, exceto lajes, af 12/2015	kg	19,00	0,00	0,00	0,00	R\$ 14,58	R\$ 277,02	-	-	-	R\$ 277,02	0,00%
02.05.005	Corte e dobra de aço ca-50, diâmetro de 10,0 mm, utilizado em estruturas diversas, exceto lajes, af 12/2015	kg	2,00	0,00	0,00	0,00	R\$ 12,76	R\$ 25,52	-	-	-	R\$ 25,52	0,00%
02.05.006	Concreto fck = 30mpa, traço 1:2,1:2,5 (em massa seca de cimento/ areia média/ brita 1) - preparo mecânico com betoneira	m3	1,00	0,00	0,00	0,00	R\$ 523,06	R\$ 523,06	-	-	-	R\$ 523,06	0,00%
02.05.007	Bombeamento de concreto	m3	1,00	0,00	0,00	0,00	R\$ 46,05	R\$ 46,05	-	-	-	R\$ 46,05	0,00%
<b>02.06</b>	<b>ESTRUTURA - VIGAS DE COBERTURA</b>							<b>R\$ 4.011,72</b>	<b>R\$ 0,00</b>	<b>R\$ 0,00</b>	<b>R\$ 0,00</b>	<b>R\$ 4.011,72</b>	<b>0,00%</b>
02.06.001	Forma plana para vigas, em compensado plastificado de 12mm, 02 usos, inclusive escoramento	m2	17,76	0,00	0,00	0,00	R\$ 130,11	R\$ 2.310,75	-	-	-	R\$ 2.310,75	0,00%
02.06.002	Corte e dobra de aço ca-50, diâmetro de 5,0 mm, utilizado em estribo contínuo helicoidal, af 09/2021	kg	16,40	0,00	0,00	0,00	R\$ 12,65	R\$ 207,46	-	-	-	R\$ 207,46	0,00%
02.06.003	Corte e dobra de aço ca-50, diâmetro de 6,3 mm, utilizado em estruturas diversas, exceto lajes, af 12/2015	kg	18,20	0,00	0,00	0,00	R\$ 13,83	R\$ 251,71	-	-	-	R\$ 251,71	0,00%
02.06.004	Corte e dobra de aço ca-50, diâmetro de 8,0 mm, utilizado em estruturas diversas, exceto lajes, af 12/2015	kg	33,50	0,00	0,00	0,00	R\$ 14,58	R\$ 488,43	-	-	-	R\$ 488,43	0,00%
02.06.005	Corte e dobra de aço ca-50, diâmetro de 12,5 mm, utilizado em estruturas diversas, exceto lajes, af 12/2015	kg	10,60	0,00	0,00	0,00	R\$ 10,94	R\$ 115,96	-	-	-	R\$ 115,96	0,00%

José Robson Sar...  
Eng. Civil - CREA 272029-4  
Coordenador de Nucleo  
Prefeitura Municipal de Itabaiana

Prefeitura Municipal de Itabaiana  
Van Hon...  
Eng. Civil - CREA 1163833  
Coordenador de Nucleo



MOBICON CONSTRUTORA LTDA.

PREFEITURA MUNICIPAL DE ITABAIANA

OBRA: Construção de Unidade de Atenção Especializada em Saúde (Políclínica - Centro de Imagem e Diagnóstico)			BOLETIM DE MEDIÇÃO :				01	CONTRATO:013/2023					
CONTRATANTE: Prefeitura Municipal de Itabaiana			PERÍODO: 13/03/2023 - 30/06/2023				FUNTE DE RECURSOS : RECURSOS FEDERAL					DATA: 30/06/2023	
Item	Discriminação dos Serviços	Und	Quantidade			Preço Unitário (R\$)	Valor (R\$)					% Medido	
			Contratado	Acumulado Anterior	Do Período		Acumulado até o período	Contratado	Acumulado Anterior	Do Período	Acumulado até o período		Saldo a Medir
02.06.006	Concreto fck = 30mpa, traço 1:2,1:2,5 (em massa seca de cimento/ areia média/ brita 1) - preparo mecânico com betoneira	m3	1,12	0,00	0,00	0,00	R\$ 523,06	R\$ 585,83	-	-	-	R\$ 585,83	0,00%
02.06.007	Bombamento de concreto	m3	1,12	0,00	0,00	0,00	R\$ 46,05	R\$ 51,58	-	-	-	R\$ 51,58	0,00%
02.07	<b>ESTRUTURA - LAJE</b>							R\$ 6.409,21	R\$ 0,00	R\$ 0,00	R\$ 0,00	R\$ 6.409,21	0,00%
02.07.001	Laje pré-fabricada treçada para piso ou cobertura, intereio 38cm, h=16cm, acabamento em bloco cerâmico, j=12cm, inclusive	m²	24,10	0,00	0,00	0,00	R\$ 248,54	R\$ 5.989,81	-	-	-	R\$ 5.989,81	0,00%
02.07.002	Fortecimento e instalação de tela aço soldada nervurada (A-60, O-92, malha 15x15cm, ferro 4,2mm (1,48 kw/m3), nominal	m²	12,00	0,00	0,00	0,00	R\$ 34,95	R\$ 419,40	-	-	-	R\$ 419,40	0,00%
02.08	<b>CAMADA IMPERMEABILIZADORA - CONTRAPISO</b>							R\$ 792,60	R\$ 0,00	R\$ 0,00	R\$ 0,00	R\$ 792,60	0,00%
02.08.001	Aterro com areia fina, compactado mecanicamente, inclusive aquisição em depósito de material, exclusive transporte - Rev.03	m3	3,00	0,00	0,00	0,00	R\$ 131,28	R\$ 393,84	-	-	-	R\$ 393,84	0,00%
02.08.002	Camada impermeabilizadora, espessura = 7,0cm, c/ concreto fck = 21mpa	m2	12,00	0,00	0,00	0,00	R\$ 33,23	R\$ 398,76	-	-	-	R\$ 398,76	0,00%
02.09	<b>COBERTURA</b>							R\$ 1.296,60	R\$ 0,00	R\$ 0,00	R\$ 0,00	R\$ 1.296,60	0,00%
02.09.001	Impermeabilização com vedapren branco ou similar, para lajes, 06 demais	m2	20,00	0,00	0,00	0,00	R\$ 64,83	R\$ 1.296,60	-	-	-	R\$ 1.296,60	0,00%
02.10	<b>ALVENARIA DE VEDAÇÃO</b>							R\$ 2.142,48	R\$ 0,00	R\$ 0,00	R\$ 0,00	R\$ 2.142,48	0,00%
02.10.001	Alvenaria bloco cerâmico vedação, 9:19x24cm, e=9cm, com argamassa t6 - 1:2:8 (cimento/cal/areia), junta=1cm - Rev.09	m2	50,00	0,00	0,00	0,00	R\$ 41,38	R\$ 2.069,00	-	-	-	R\$ 2.069,00	0,00%
02.10.002	Verga pré-moldada para portas com até 1,5 m de vão, af_03/2016	m	2,00	0,00	0,00	0,00	R\$ 36,74	R\$ 73,48	-	-	-	R\$ 73,48	0,00%
02.11	<b>ESQUADRIAS DE MADEIRA</b>							R\$ 1.173,99	R\$ 0,00	R\$ 0,00	R\$ 0,00	R\$ 1.173,99	0,00%
02.11.001	Porta em madeira compensada (canela), lisa, semi-ôca, 0,80 x 2,10 m, revestida e/ou forrada, inclusive batentes e ferragens	un	1,00	0,00	0,00	0,00	R\$ 1.173,99	R\$ 1.173,99	-	-	-	R\$ 1.173,99	0,00%
02.12	<b>ESQUADRIAS DE ALUMÍNIO</b>							R\$ 6.066,71	R\$ 0,00	R\$ 0,00	R\$ 0,00	R\$ 6.066,71	0,00%
02.12.001	Basculante em alumínio, cor N/P/B, moldura-vidro, tipo convencional ou pivotante, exclusive vidro	m2	0,50	0,00	0,00	0,00	R\$ 488,37	R\$ 244,19	-	-	-	R\$ 244,19	0,00%
02.12.002	Vidro fantasia encaixado 4 mm	m2	0,50	0,00	0,00	0,00	R\$ 200,81	R\$ 100,41	-	-	-	R\$ 100,41	0,00%
02.12.003	Porta ou janela em alumínio, cor N/P/B, tipo veneziana, de abrir ou correr, completa inclusive caixilhos, dobradiças ou roldanas e	m2	1,70	0,00	0,00	0,00	R\$ 340,40	R\$ 578,68	-	-	-	R\$ 578,68	0,00%
02.12.004	Vidro liso fumê 4mm - Rev 01_10/2021	m2	6,00	0,00	0,00	0,00	R\$ 321,31	R\$ 1.927,86	-	-	-	R\$ 1.927,86	0,00%
02.12.005	Janela em alumínio, cor N/P/B, tipo moldura-vidro, de correr, exclusive vidro	m2	6,00	0,00	0,00	0,00	R\$ 535,93	R\$ 3.215,58	-	-	-	R\$ 3.215,58	0,00%
02.13	<b>REVESTIMENTOS / PEÇORIS</b>							R\$ 5.617,62	R\$ 0,00	R\$ 0,00	R\$ 0,00	R\$ 5.617,62	0,00%
02.13.001	Chapisco em parede com argamassa traço (1 - 1:3 (cimento / areia) - Revisado 08/2015	m2	90,00	0,00	0,00	0,00	R\$ 7,02	R\$ 631,80	-	-	-	R\$ 631,80	0,00%
02.13.002	Reboco ou emboço interno, de parede, com argamassa traço t6 - 1:2:10 (cimento / cal / areia), espessura 1,5 cm	m2	77,00	0,00	0,00	0,00	R\$ 32,70	R\$ 2.517,90	-	-	-	R\$ 2.517,90	0,00%
02.13.003	Reboco ou emboço interno, de teto, com argamassa traço t6 - 1:2:10 (cimento / cal / areia), espessura 1,5 cm	m2	12,00	0,00	0,00	0,00	R\$ 36,98	R\$ 443,76	-	-	-	R\$ 443,76	0,00%
02.13.004	Revestimento cerâmico para piso ou parede, 45 x 45 cm, Elianc, linha cargo plus bone ou similar, aplicado com argamassa	m2	10,00	0,00	0,00	0,00	R\$ 59,84	R\$ 598,40	-	-	-	R\$ 598,40	0,00%
02.13.005	Filete de granito cinza andorinha f=4cm, e=2cm, com acabamento abujado	m	14,00	0,00	0,00	0,00	R\$ 53,19	R\$ 744,66	-	-	-	R\$ 744,66	0,00%
02.13.006	Peitoril granito cinza polido, c/ largura = 22 cm, esp = 2 cm	m	5,00	0,00	0,00	0,00	R\$ 136,22	R\$ 681,10	-	-	-	R\$ 681,10	0,00%
02.14	<b>PISO INTERNO EM ALTA RESISTENCIA</b>							R\$ 1.756,50	R\$ 0,00	R\$ 0,00	R\$ 0,00	R\$ 1.756,50	0,00%
02.14.001	Rodapé em granito, h = 7 cm, e = 2,0 cm, aplicado com argamassa industrializada af-1	m	14,00	0,00	0,00	0,00	R\$ 44,07	R\$ 616,98	-	-	-	R\$ 616,98	0,00%
02.14.002	Piso alta resistência ou industrial de 12 mm, comum, cor cinza, junta, sem molimento, inclusive argamassa de regularização	m2	12,00	0,00	0,00	0,00	R\$ 67,19	R\$ 806,28	-	-	-	R\$ 806,28	0,00%
02.14.003	Regularização de base para revest. de pisos com arg. traço t4, esp. média = 2,5cm	m2	12,00	0,00	0,00	0,00	R\$ 27,77	R\$ 333,24	-	-	-	R\$ 333,24	0,00%
02.15	<b>PINTURA</b>							R\$ 3.462,57	R\$ 0,00	R\$ 0,00	R\$ 0,00	R\$ 3.462,57	0,00%
02.15.001	Aplicação de fundo selador acrílico em paredes, uma demão, af 06/2014	m2	47,00	0,00	0,00	0,00	R\$ 2,76	R\$ 129,72	-	-	-	R\$ 129,72	0,00%
02.15.002	Emassamento de superfície, com aplicação de 02 demãos de massa corrida - R1	m2	47,00	0,00	0,00	0,00	R\$ 18,72	R\$ 879,84	-	-	-	R\$ 879,84	0,00%
02.15.003	Pintura de acabamento com aplicação de 02 demãos de tinta PVA latex para interiores - cores convencionais - Rev 03	m2	47,00	0,00	0,00	0,00	R\$ 16,24	R\$ 763,28	-	-	-	R\$ 763,28	0,00%
02.15.004	Aplicação de 01 demão de fundo sintético nivelador sobre superfícies de madeira - R1	m2	3,50	0,00	0,00	0,00	R\$ 9,48	R\$ 33,18	-	-	-	R\$ 33,18	0,00%
02.15.005	Pintura de acabamento com fixamento e aplicação de 02 demãos de esmalte sintético sobre madeira - R1	m2	3,50	0,00	0,00	0,00	R\$ 20,54	R\$ 71,89	-	-	-	R\$ 71,89	0,00%

José Robson Santos Santana  
 Eng. Civil - CREBA 272025-4  
 Coordenador de Núcleo  
 Prefeitura Municipal de Itabaiana

Prefeitura Municipal de Itabaiana  
 Yan Honório de Távora Santana  
 Eng. Civil - CREABE 1563853  
 Coordenador de Núcleo



MOBICON CONSTRUTORA LTDA.

PREFEITURA MUNICIPAL DE ITABAIANA

OBRA: Construção de Unidade de Atenção Especializada em Saúde (Policlínica - Centro de Imagem e Diagnóstico)							BOLETIM DE MEDIÇÃO :		01		CONTRATO:013/2023		
CONTRATANTE: Prefeitura Municipal de Itabaiana							PERÍODO:		FONTE DE RECURSOS : RECURSOS FEDERAL				DATA:
							13/03/2023 - 30/06/2023						30/06/2023
Item	Discriminação dos Serviços	Und	Quantidade			Preço Unitário (R\$)	Valor (R\$)						
			Contratado	Acumulado Anterior	Do Período		Acumulado até o período	Contratado	Acumulado Anterior	Do Período	Acumulado até o período	Saldo a Medir	% Medido
02.15.006	Aplicação de fundo selado acrílico em paredes, uma demão, af 06/2014.	m2	42,00	0,00	0,00	0,00	RS 2,76	RS 115,92	-	-	-	RS 115,92	0,00%
02.15.007	Emassamento de superfície com aplicação de 02 demãos de massa acrílica, fixamento e rotogas - Rev 01	m2	42,00	0,00	0,00	0,00	RS 18,73	RS 786,66	-	-	-	RS 786,66	0,00%
02.15.008	Pintura de acabamento com aplicação de 02 demãos de tinta PVA latex para exteriores - corça convencionais	m2	42,00	0,00	0,00	0,00	RS 16,24	RS 682,08	-	-	-	RS 682,08	0,00%
<b>02.16</b>	<b>INSTALAÇÕES ELÉTRICAS</b>							<b>RS 3.255,57</b>	<b>RS 0,00</b>	<b>RS 0,00</b>	<b>RS 0,00</b>	<b>RS 3.255,57</b>	<b>0,00%</b>
02.16.001	Ponto de luz em teto ou parede, com eletroduto de pvc flexível sanfonado embutido Ø 3/4"	un	1,00	0,00	0,00	0,00	RS 293,77	RS 293,77	-	-	-	RS 293,77	0,00%
02.16.002	Ponto de tomada 2p+t, ABNT, de embutir, 10 A, com eletroduto de pvc flexível sanfonado embutido Ø 3/4", fio rígido 2,5mm² (fio	pt	4,00	0,00	0,00	0,00	RS 232,06	RS 928,24	-	-	-	RS 928,24	0,00%
02.16.003	Ponto de interruptor 02 seções (2 s) embutido com eletroduto de pvc flexível sanfonado embutido Ø 3/4"	pt	2,00	0,00	0,00	0,00	RS 214,46	RS 428,92	-	-	-	RS 428,92	0,00%
02.16.004	Ponto embutido tomada p/ tv a cabo, c/ eletroduto conduto pvc rígido Ø 3/4" e/ fixação exclusiva tomada	un	1,00	0,00	0,00	0,00	RS 194,24	RS 194,24	-	-	-	RS 194,24	0,00%
02.16.005	Luminação fluorescente embutir com lâmpas 4 x 32 w (tecnolux - ref:0.817/432 ou similar)	un	2,00	0,00	0,00	0,00	RS 705,20	RS 1.410,40	-	-	-	RS 1.410,40	0,00%
<b>02.17</b>	<b>INSTALAÇÕES SANITÁRIAS</b>							<b>RS 552,29</b>	<b>RS 0,00</b>	<b>RS 0,00</b>	<b>RS 0,00</b>	<b>RS 552,29</b>	<b>0,00%</b>
02.17.001	Ponto de esgoto com tubo de pvc rígido soldável de Ø 100 mm (vaso sanitário)	pt	1,00	0,00	0,00	0,00	RS 129,73	RS 129,73	-	-	-	RS 129,73	0,00%
02.17.002	Ponto de esgoto com tubo de pvc rígido soldável de Ø 50 mm (mas de cozinha, máquinas de lavar, etc.)	un	3,00	0,00	0,00	0,00	RS 126,99	RS 380,97	-	-	-	RS 380,97	0,00%
02.17.003	Ralo sifonado em pvc d = 100 mm altura regulável, saída 40 mm, com grelha redonda acabamento cromado	un	1,00	0,00	0,00	0,00	RS 41,59	RS 41,59	-	-	-	RS 41,59	0,00%
<b>02.18</b>	<b>INSTALAÇÕES DE ÁGUA FRIA</b>							<b>RS 352,82</b>	<b>RS 0,00</b>	<b>RS 0,00</b>	<b>RS 0,00</b>	<b>RS 352,82</b>	<b>0,00%</b>
02.18.001	Ponto de água fria embutido, c/material pvc rígido soldável Ø 25mm	un	2,00	0,00	0,00	0,00	RS 130,34	RS 260,68	-	-	-	RS 260,68	0,00%
02.18.002	Registro de pressão 3/4" c/canoela cromada, linha Targa C50 - ref:1416. Deca ou similar	un	1,00	0,00	0,00	0,00	RS 92,14	RS 92,14	-	-	-	RS 92,14	0,00%
<b>02.19</b>	<b>LOUÇAS E METAIS</b>							<b>RS 2.332,55</b>	<b>RS 0,00</b>	<b>RS 0,00</b>	<b>RS 0,00</b>	<b>RS 2.332,55</b>	<b>0,00%</b>
02.19.001	Saboneteira para sabão líquido	un	1,00	0,00	0,00	0,00	RS 67,90	RS 67,90	-	-	-	RS 67,90	0,00%
02.19.002	Dispenser para toalha intertrilhada	un	1,00	0,00	0,00	0,00	RS 48,03	RS 48,03	-	-	-	RS 48,03	0,00%
02.19.003	Papeleira de parede em metal cromado sem tampa, incluso fixação, af 01/2020	un	1,00	0,00	0,00	0,00	RS 44,10	RS 44,10	-	-	-	RS 44,10	0,00%
02.19.004	Vaso sanitário com caixa de descarga acoplada (ref.: CD.21F.17), linha quadra, P.10.17, DECA ou similar, inclusive assento	un	1,00	0,00	0,00	0,00	RS 1.204,39	RS 1.204,39	-	-	-	RS 1.204,39	0,00%
02.19.005	Lavatório louça (Deca-Ravina ref L-91 ou similares) sem coluna, c/ sifão cromado, válvula cromada, esgoto cromado, exclusivo	un	1,00	0,00	0,00	0,00	RS 521,01	RS 521,01	-	-	-	RS 521,01	0,00%
02.19.006	Tomadeira para lavatório, de mesa, bica baixa, linha Link, ref.1197 C.LINK, d=1/2", da Deca ou similar	un	1,00	0,00	0,00	0,00	RS 262,41	RS 262,41	-	-	-	RS 262,41	0,00%
02.19.007	Sifão para lavatório em PVC, ASTRA SC5, 1 1/2" x 40 mm, acabamento cromado ou similar	un	1,00	0,00	0,00	0,00	RS 95,41	RS 95,41	-	-	-	RS 95,41	0,00%
02.19.008	Engate em PVC (ligação flexível), AKROS, 30 cm, acabamento cromado ou similar	un	2,00	0,00	0,00	0,00	RS 44,65	RS 89,30	-	-	-	RS 89,30	0,00%
<b>02.20</b>	<b>INSTALAÇÕES DE PREVENÇÃO E COMBATE A INCÊNDIO</b>							<b>RS 399,70</b>	<b>RS 0,00</b>	<b>RS 0,00</b>	<b>RS 0,00</b>	<b>RS 399,70</b>	<b>0,00%</b>
02.20.001	Luminação de emergência, com 30 lâmpadas led de 2 w, sem reator - fornecimento e instalação, af 02/2020	un	1,00	0,00	0,00	0,00	RS 27,64	RS 27,64	-	-	-	RS 27,64	0,00%
02.20.002	Tomada 2p + t, ABNT, de sobrepôr, 10 A	un	1,00	0,00	0,00	0,00	RS 17,02	RS 17,02	-	-	-	RS 17,02	0,00%
02.20.003	Placa de sinalização de segurança contra incêndio, fosforescente, quadrada, *20 x 20* cm, em pvc *2* mm anti-	Un	1,00	0,00	0,00	0,00	RS 31,19	RS 31,19	-	-	-	RS 31,19	0,00%
02.20.004	Extintor de pó químico seco (PQS), capacidade 12 kg	un	1,00	0,00	0,00	0,00	RS 323,85	RS 323,85	-	-	-	RS 323,85	0,00%
<b>03</b>	<b>RESERVATÓRIO ELEVADO</b>							<b>RS 57.085,15</b>	<b>RS 0,00</b>	<b>RS 0,00</b>	<b>RS 0,00</b>	<b>RS 57.085,15</b>	<b>0,00%</b>
<b>03.01</b>	<b>FUNDAÇÃO - VIGA BALDRAME</b>							<b>RS 3.290,27</b>	<b>RS 0,00</b>	<b>RS 0,00</b>	<b>RS 0,00</b>	<b>RS 3.290,27</b>	<b>0,00%</b>
03.01.001	Forma plana para vigas-baldrame, em compensado resinado de 12mm, 05 usos, inclusive encerramento	m2	17,00	0,00	0,00	0,00	RS 58,07	RS 987,19	-	-	-	RS 987,19	0,00%
03.01.002	Concreto fck = 30mpa, traço 1:2,1:2,5 (em massa seca de cimento/ areia média/ brita 1) - preparo mecânico com betoneira	m3	1,36	0,00	0,00	0,00	RS 523,06	RS 711,36	-	-	-	RS 711,36	0,00%
03.01.003	Corte e dobra de aço ca-60, diâmetro de 5,0 mm, utilizado em estribo contínuo helicoidal, af 09/2021	kg	16,80	0,00	0,00	0,00	RS 12,65	RS 212,52	-	-	-	RS 212,52	0,00%
03.01.004	Corte e dobra de aço ca-50, diâmetro de 8,0 mm, utilizado em estruturas diversas, exceto lajes, af 12/2015	kg	29,50	0,00	0,00	0,00	RS 14,58	RS 430,11	-	-	-	RS 430,11	0,00%
03.01.005	Corte e dobra de aço ca-50, diâmetro de 12,5 mm, utilizado em estruturas diversas, exceto lajes, af 12/2015	kg	38,70	0,00	0,00	0,00	RS 10,94	RS 423,38	-	-	-	RS 423,38	0,00%
03.01.006	Bombeamento do concreto	m3	1,36	0,00	0,00	0,00	RS 46,05	RS 62,63	-	-	-	RS 62,63	0,00%

José Roberto Santos  
Eng. Civil CREA 21033/04  
Coordenador do Núcleo  
Prefeitura Municipal de Itabaiana

Prefeitura Municipal de Itabaiana  
Van Hor. Ave. Taveres de Brito  
Eng. Civil - CREA/SE 21033/04  
Coordenador do Núcleo

Assinado de forma digital por MILTON SALES SANTANA:81309147191  
Dados: 2023.07.03 11:48:12 -03'00'  
Versão do Adobe Acrobat Reader: 2023.003.20215



MOBICON CONSTRUTORA LTDA.

PREFEITURA MUNICIPAL DE ITABAIANA

OBRA: Construção de Unidade de Atenção Especializada em Saúde (Polí-clínica - Centro de Imagem e Diagnóstico)							BOLETIM DE MEDIÇÃO :		01		CONTRATO:013/2023		
CONTRATANTE: Prefeitura Municipal de Itabaiana							PERÍODO:		FONTE DE RECURSOS : RECURSOS FEDERAL			DATA:	
							13/03/2023 - 30/06/2023					30/06/2023	
Item	Discriminação dos Serviços	Und	Quantidade			Preço Unitário (R\$)	Valor (R\$)						
			Contratado	Acumulado Anterior	Do Período		Acumulado até o período	Contratado	Acumulado Anterior	Do Período	Acumulado até o período	Saldo a Medir	% Medido
03.01.007	Impermeabilização de alçofee e viga baldrame com 2 demãos de tinta asfáltica tipo Neutrol da Vedacit ou similar, exceto argamassa	m2	17,00	0,00	0,00	0,00	R\$ 27,24	RS 463,03	-	-	-	RS 463,08	0,00%
03.02	<b>FUNDAÇÃO - SAPATA EM CONCRETO</b>							RS 6.046,79	RS 0,00	RS 0,00	RS 0,00	RS 6.046,79	0,00%
03.02.001	Escavação manual de vala ou cava em material de 1ª categoria, profundidade até 1,50m	m3	25,00	0,00	0,00	0,00	R\$ 57,11	RS 1.427,75	-	-	-	RS 1.427,75	0,00%
03.02.002	Lasro de concreto magro, aplicado em blocos de coronamento ou sapatas af 08/2017	m3	1,00	0,00	0,00	0,00	R\$ 642,91	RS 642,91	-	-	-	RS 642,91	0,00%
03.02.003	Reatero manual de valas, com compactação utilizando são, sem controle do grau de compactação	m3	21,00	0,00	0,00	0,00	R\$ 38,08	RS 799,68	-	-	-	RS 799,68	0,00%
03.02.004	Corte e dobra de aço ca-50, diâmetro de 8,0 mm, utilizado em estruturas diversas, exceto	kg	76,30	0,00	0,00	0,00	R\$ 13,83	RS 1.055,23	-	-	-	RS 1.055,23	0,00%
03.02.005	Forma plana para sapatas, em madeira maciça, 04 usos, inclusive escoramento	m2	4,80	0,00	0,00	0,00	R\$ 63,66	RS 305,57	-	-	-	RS 305,57	0,00%
03.02.006	Concreto fck = 30mpa, traço 1:2,1:2,5 (em massa seca de cimento/ areia média/ brita 1) - preparo mecânico com betoneira	m3	2,53	0,00	0,00	0,00	R\$ 523,06	RS 1.323,34	-	-	-	RS 1.323,34	0,00%
03.02.007	Bombeamento do concreto	m3	2,53	0,00	0,00	0,00	R\$ 46,05	RS 116,51	-	-	-	RS 116,51	0,00%
03.02.008	Coleta e carga manual de entulho	m3	4,00	0,00	0,00	0,00	R\$ 19,04	RS 76,16	-	-	-	RS 76,16	0,00%
03.02.009	Impermeabilização de alçofee e viga baldrame com 2 demãos de tinta asfáltica tipo Neutrol da Vedacit ou similar, exceto argamassa	m2	11,00	0,00	0,00	0,00	R\$ 27,24	RS 299,64	-	-	-	RS 299,64	0,00%
03.03	<b>ESTRUTURA - PILARES ( ARRANQUES )</b>							RS 2.266,79	RS 0,00	RS 0,00	RS 0,00	RS 2.266,79	0,00%
03.03.001	Forma plana para pilares, em compensado plastificado de 12mm, 02 usos, inclusive escoramento	m2	8,40	0,00	0,00	0,00	R\$ 138,89	RS 1.166,68	-	-	-	RS 1.166,68	0,00%
03.03.002	Corte e dobra de aço ca-60, diâmetro de 5,0 mm, utilizado em estribo contínuo helicoidal, af 09/2021	kg	16,80	0,00	0,00	0,00	R\$ 12,65	RS 212,52	-	-	-	RS 212,52	0,00%
03.03.003	Corte e dobra de aço ca-50, diâmetro de 10,0 mm, utilizado em estruturas diversas, exceto lajes, af 12/2015	kg	42,80	0,00	0,00	0,00	R\$ 12,76	RS 546,13	-	-	-	RS 546,13	0,00%
03.03.004	Concreto fck = 30mpa, traço 1:2,1:2,5 (em massa seca de cimento/ areia média/ brita 1) - preparo mecânico com betoneira	m3	0,60	0,00	0,00	0,00	R\$ 523,06	RS 313,84	-	-	-	RS 313,84	0,00%
03.03.005	Bombeamento do concreto	m3	0,60	0,00	0,00	0,00	R\$ 46,05	RS 27,63	-	-	-	RS 27,63	0,00%
03.04	<b>ESTRUTURA - PILARES</b>							RS 14.742,43	RS 0,00	RS 0,00	RS 0,00	RS 14.742,43	0,00%
03.04.001	Forma plana para pilares, em compensado plastificado de 12mm, 02 usos, inclusive escoramento	m2	57,68	0,00	0,00	0,00	R\$ 138,89	RS 8.011,18	-	-	-	RS 8.011,18	0,00%
03.04.002	Corte e dobra de aço ca-60, diâmetro de 5,0 mm, utilizado em estribo contínuo helicoidal, af 09/2021	kg	107,70	0,00	0,00	0,00	R\$ 12,65	RS 1.362,41	-	-	-	RS 1.362,41	0,00%
03.04.003	Corte e dobra de aço ca-50, diâmetro de 10,0 mm, utilizado em estruturas diversas, exceto lajes, af 12/2015	kg	237,00	0,00	0,00	0,00	R\$ 12,76	RS 3.024,12	-	-	-	RS 3.024,12	0,00%
03.04.004	Concreto fck = 30mpa, traço 1:2,1:2,5 (em massa seca de cimento/ areia média/ brita 1) - preparo mecânico com betoneira 400 l, af 05/2021	m3	4,12	0,00	0,00	0,00	R\$ 523,06	RS 2.155,01	-	-	-	RS 2.155,01	0,00%
03.04.005	Bombeamento do concreto	m3	4,12	0,00	0,00	0,00	R\$ 46,05	RS 189,73	-	-	-	RS 189,73	0,00%
03.05	<b>ESTRUTURA - VIGAS NÍVEL + 1,50</b>							RS 4.014,88	RS 0,00	RS 0,00	RS 0,00	RS 4.014,88	0,00%
03.05.001	Forma plana para vigas, em compensado plastificado de 12mm, 02 usos, inclusive escoramento	m2	19,55	0,00	0,00	0,00	R\$ 130,11	RS 2.543,65	-	-	-	RS 2.543,65	0,00%
03.05.002	Corte e dobra de aço ca-60, diâmetro de 5,0 mm, utilizado em estribo contínuo helicoidal, af 09/2021	kg	11,80	0,00	0,00	0,00	R\$ 12,65	RS 149,27	-	-	-	RS 149,27	0,00%
03.05.003	Corte e dobra de aço ca-50, diâmetro de 6,3 mm, utilizado em estruturas diversas, exceto lajes, af 12/2015	kg	0,80	0,00	0,00	0,00	R\$ 13,83	RS 11,06	-	-	-	RS 11,06	0,00%
03.05.004	Corte e dobra de aço ca-50, diâmetro de 10,0 mm, utilizado em estruturas diversas, exceto lajes, af 12/2015	kg	23,20	0,00	0,00	0,00	R\$ 12,76	RS 296,03	-	-	-	RS 296,03	0,00%
03.05.005	Corte e dobra de aço ca-50, diâmetro de 12,5 mm, utilizado em estruturas diversas, exceto lajes, af 12/2015	kg	26,70	0,00	0,00	0,00	R\$ 10,94	RS 292,10	-	-	-	RS 292,10	0,00%
03.05.006	Concreto fck = 30mpa, traço 1:2,1:2,5 (em massa seca de cimento/ areia média/ brita 1) - preparo mecânico com betoneira	m3	1,27	0,00	0,00	0,00	R\$ 523,06	RS 664,29	-	-	-	RS 664,29	0,00%
03.05.007	Bombeamento do concreto	m3	1,27	0,00	0,00	0,00	R\$ 46,05	RS 58,48	-	-	-	RS 58,48	0,00%
03.06	<b>ESTRUTURA - VIGAS NÍVEL + 4,50 / +7,50</b>							RS 7.239,54	RS 0,00	RS 0,00	RS 0,00	RS 7.239,54	0,00%
03.06.001	Forma plana para vigas, em compensado plastificado de 12mm, 02 usos, inclusive escoramento	m2	32,30	0,00	0,00	0,00	R\$ 130,11	RS 4.202,55	-	-	-	RS 4.202,55	0,00%
03.06.002	Corte e dobra de aço ca-60, diâmetro de 5,0 mm, utilizado em estribo contínuo helicoidal, af 09/2021	kg	24,00	0,00	0,00	0,00	R\$ 12,65	RS 303,60	-	-	-	RS 303,60	0,00%
03.06.003	Corte e dobra de aço ca-50, diâmetro de 6,3 mm, utilizado em estruturas diversas, exceto lajes, af 12/2015	kg	14,60	0,00	0,00	0,00	R\$ 13,83	RS 201,92	-	-	-	RS 201,92	0,00%
03.06.004	Corte e dobra de aço ca-50, diâmetro de 12,5 mm, utilizado em estruturas diversas, exceto lajes, af 12/2015	kg	84,80	0,00	0,00	0,00	R\$ 10,94	RS 927,71	-	-	-	RS 927,71	0,00%
03.06.005	Corte e dobra de aço ca-50, diâmetro de 10,0 mm, utilizado em estruturas diversas, exceto lajes, af 12/2015	kg	34,70	0,00	0,00	0,00	R\$ 12,76	RS 442,77	-	-	-	RS 442,77	0,00%
03.06.006	Concreto fck = 30mpa, traço 1:2,1:2,5 (em massa seca de cimento/ areia média/ brita 1) - preparo mecânico com betoneira	m3	2,04	0,00	0,00	0,00	R\$ 523,06	RS 1.067,04	-	-	-	RS 1.067,04	0,00%

José Roberto Sarmento  
 Eng. Civil - CREA 220297-4  
 Coordenador de Nucleo  
 Prefeitura Municipal de Itabaiana

Prefeitura Municipal de Itabaiana  
 Yan Honório Tavares Santana  
 Eng. Civil - CREA 22156983-3  
 Coordenador de Nucleo



MOBICON CONSTRUTORA LTDA.

PREFEITURA MUNICIPAL DE ITABAIANA

OBRA: Construção de Unidade de Atenção Especializada em Saúde (Policlínica - Centro de Imagem e Diagnóstico)		BOLETIM DE MEDIÇÃO :		01		CONTRATO:013/2023							
CONTRATANTE: Prefeitura Municipal de Itabaiana		PERÍODO: 13/03/2023 - 30/06/2023		FONTE DE RECURSOS : RECURSOS FEDERAL		DATA: 30/06/2023							
Item	Discriminação dos Serviços	Und	Quantidade			Preço Unitário (R\$)	Valor (R\$)						
			Contratado	Acumulado Anterior	Do Período		Acumulado até o período	Contratado	Acumulado Anterior	Do Período	Acumulado até o período	Saldo a Medir	% Medido
03.06.007	Bombeamento de concreto	m3	2,04	0,00	0,00	0,00	R\$ 46,05	R\$ 93,94	-	-	-	R\$ 93,94	0,00%
03.07	<b>ESTRUTURA - VIGAS NÍVEL + 10,30</b>							R\$ 2.595,81	R\$ 0,00	R\$ 0,00	R\$ 0,00	R\$ 2.595,81	0,00%
03.07.001	Forma plana para vigas, em compensado plastificado de 12mm, 02 usos, inclusive escoramento	m2	12,75	0,00	0,00	0,00	R\$ 130,11	R\$ 1.658,90	-	-	-	R\$ 1.658,90	0,00%
03.07.002	Corte e dobra de aço ca-60, diâmetro de 5,0 mm, utilizado em estribo contínuo helicoidal, af 09/2021	kg	12,20	0,00	0,00	0,00	R\$ 12,65	R\$ 154,33	-	-	-	R\$ 154,33	0,00%
03.07.003	Corte e dobra de aço ca-50, diâmetro de 6,3 mm, utilizado em estruturas diversas, exceto lajes, af 12/2015	kg	24,90	0,00	0,00	0,00	R\$ 13,83	R\$ 344,37	-	-	-	R\$ 344,37	0,00%
03.07.004	Concreto fck = 30mpa, traço 1:2,1:2,5 (em massa seca de cimento/ areia média/ brita 1) - preparo mecânico com betoneira	m3	0,77	0,00	0,00	0,00	R\$ 523,06	R\$ 402,76	-	-	-	R\$ 402,76	0,00%
03.07.005	Bombeamento de concreto	m3	0,77	0,00	0,00	0,00	R\$ 46,05	R\$ 35,46	-	-	-	R\$ 35,46	0,00%
03.08	<b>ESTRUTURA - LAJE</b>							R\$ 6.307,47	R\$ 0,00	R\$ 0,00	R\$ 0,00	R\$ 6.307,47	0,00%
03.08.001	Concreto fck = 30mpa, traço 1:2,1:2,5 (em massa seca de cimento/ areia média/ brita 1) - preparo mecânico com betoneira	m3	1,88	0,00	0,00	0,00	R\$ 523,06	R\$ 983,33	-	-	-	R\$ 983,35	0,00%
03.08.002	Bombeamento de concreto	m3	1,88	0,00	0,00	0,00	R\$ 46,05	R\$ 86,57	-	-	-	R\$ 86,57	0,00%
03.08.003	Forma plana para lajes, em compensado plastificado de 12mm, 03 usos, inclusive escoramento	m2	15,69	0,00	0,00	0,00	R\$ 92,08	R\$ 1.444,74	-	-	-	R\$ 1.444,74	0,00%
03.08.004	Fornecimento e instalação de tela aço soldada fervurada CA-60, Q-97, malha 15x15cm, ferro 4,2mm (1,48 kg/m²), nainal	m2	20,00	0,00	0,00	0,00	R\$ 34,95	R\$ 699,00	-	-	-	R\$ 699,00	0,00%
03.08.005	Corte e dobra de aço ca-60, diâmetro de 5,0 mm, utilizado em estribo contínuo helicoidal, af 09/2021	kg	22,20	0,00	0,00	0,00	R\$ 12,65	R\$ 280,83	-	-	-	R\$ 280,83	0,00%
03.08.006	Corte e dobra de aço ca-50, diâmetro de 6,3 mm, utilizado em estruturas diversas, exceto lajes, af 12/2015	kg	85,30	0,00	0,00	0,00	R\$ 13,83	R\$ 1.179,70	-	-	-	R\$ 1.179,70	0,00%
03.08.007	Corte e dobra de aço ca-50, diâmetro de 10,0 mm, utilizado em estruturas diversas, exceto lajes, af 12/2015	kg	128,00	0,00	0,00	0,00	R\$ 12,76	R\$ 1.633,28	-	-	-	R\$ 1.633,28	0,00%
03.09	<b>PINTURA E IMPERMEABILIZAÇÃO</b>							R\$ 5.465,04	R\$ 0,00	R\$ 0,00	R\$ 0,00	R\$ 5.465,04	0,00%
03.09.001	Impermeabilização - Aplicação de Friaofato - 02 demãos	m2	40,00	0,00	0,00	0,00	R\$ 52,99	R\$ 2.119,60	-	-	-	R\$ 2.119,60	0,00%
03.09.002	Pintura de acabamento com aplicação de 02 demãos de tinta PVA latex para exteriores - cores convencionais	m2	206,00	0,00	0,00	0,00	R\$ 16,24	R\$ 3.345,44	-	-	-	R\$ 3.345,44	0,00%
03.10	<b>DIVERSOS</b>							R\$ 5.116,13	R\$ 0,00	R\$ 0,00	R\$ 0,00	R\$ 5.116,13	0,00%
03.10.001	Escada marinho, com degraus em barra redevida de 3/4", guarda-corpo em barra chata de 1 1/2" x 1/4" e painéis, 05 x	m	7,50	0,00	0,00	0,00	R\$ 682,15	R\$ 5.116,13	-	-	-	R\$ 5.116,13	0,00%
04	<b>CASA DE LIXO</b>							R\$ 43.632,70	R\$ 0,00	R\$ 0,00	R\$ 0,00	R\$ 43.632,70	0,00%
04.01	<b>FUNDAÇÃO - VIGA BALDRAME</b>							R\$ 2.954,60	R\$ 0,00	R\$ 0,00	R\$ 0,00	R\$ 2.954,60	0,00%
04.01.001	Forma plana para vigas-baldrame, em compensado resinado de 12mm, 05 usos, inclusive escoramento	m2	18,55	0,00	0,00	0,00	R\$ 58,07	R\$ 1.077,20	-	-	-	R\$ 1.077,20	0,00%
04.01.002	Concreto fck = 30mpa, traço 1:2,1:2,5 (em massa seca de cimento/ areia média/ brita 1) - preparo mecânico com betoneira	m3	1,17	0,00	0,00	0,00	R\$ 523,06	R\$ 611,98	-	-	-	R\$ 611,98	0,00%
04.01.003	Corte e dobra de aço ca-60, diâmetro de 5,0 mm, utilizado em estribo contínuo helicoidal, af 09/2021	kg	14,00	0,00	0,00	0,00	R\$ 12,65	R\$ 177,10	-	-	-	R\$ 177,10	0,00%
04.01.004	Corte e dobra de aço ca-50, diâmetro de 6,3 mm, utilizado em estruturas diversas, exceto lajes, af 12/2015	kg	6,80	0,00	0,00	0,00	R\$ 13,83	R\$ 94,04	-	-	-	R\$ 94,04	0,00%
04.01.005	Corte e dobra de aço ca-50, diâmetro de 8,0 mm, utilizado em estruturas diversas, exceto lajes, af 12/2015	kg	24,10	0,00	0,00	0,00	R\$ 14,58	R\$ 351,38	-	-	-	R\$ 351,38	0,00%
04.01.006	Corte e dobra de aço ca-50, diâmetro de 10,0 mm, utilizado em estruturas diversas, exceto lajes, af 12/2015	kg	5,60	0,00	0,00	0,00	R\$ 12,76	R\$ 71,46	-	-	-	R\$ 71,46	0,00%
04.01.007	Bombeamento de concreto	m3	1,17	0,00	0,00	0,00	R\$ 46,05	R\$ 53,88	-	-	-	R\$ 53,88	0,00%
04.01.008	Impermeabilização de alicerce e viga baldrame com 2 demãos de tinta asfáltica tipo Neutrol da Vedacel, exceto argamassa	m2	19,00	0,00	0,00	0,00	R\$ 27,24	R\$ 517,56	-	-	-	R\$ 517,56	0,00%
04.02	<b>FUNDAÇÃO - SAPATA EM CONCRETO</b>							R\$ 2.465,00	R\$ 0,00	R\$ 0,00	R\$ 0,00	R\$ 2.465,00	0,00%
04.02.001	Escavação manual de vala ou cava em material de 1ª categoria, profundidade até 1,50m	m3	10,00	0,00	0,00	0,00	R\$ 57,11	R\$ 571,10	-	-	-	R\$ 571,10	0,00%
04.02.002	Lastro de concreto, fck=15 mpa, lançado e adensado	m3	1,00	0,00	0,00	0,00	R\$ 637,59	R\$ 637,59	-	-	-	R\$ 637,59	0,00%
04.02.003	Reaterro manual de valas, com compactação utilizando são, sem controle do grau de umidade	m3	8,00	0,00	0,00	0,00	R\$ 38,08	R\$ 304,64	-	-	-	R\$ 304,64	0,00%
04.02.004	Corte e dobra de aço ca-50, diâmetro de 8,0 mm, utilizado em estruturas diversas, exceto lajes, af 12/2015	kg	20,10	0,00	0,00	0,00	R\$ 14,58	R\$ 293,06	-	-	-	R\$ 293,06	0,00%
04.02.005	Forma plana para sapatas, em madeira maciça, 04 usos, inclusive escoramento	m2	3,10	0,00	0,00	0,00	R\$ 63,66	R\$ 197,35	-	-	-	R\$ 197,35	0,00%
04.02.006	Concreto fck = 30mpa, traço 1:2,1:2,5 (em massa seca de cimento/ areia média/ brita 1) - preparo mecânico com betoneira	m3	0,60	0,00	0,00	0,00	R\$ 523,06	R\$ 313,84	-	-	-	R\$ 313,84	0,00%
04.02.007	Bombeamento de concreto	m3	0,60	0,00	0,00	0,00	R\$ 46,05	R\$ 27,63	-	-	-	R\$ 27,63	0,00%

José Robson Santos de Deus  
 Eng. Civil - CREA 22292/2014  
 Coordenador de Nucleo  
 Prefeitura Municipal de Itabaiana

Prefeitura Municipal de Itabaiana  
 Yan Honorato de Jesus Santana  
 Eng. Civil - CREA/SE 15630353  
 Coordenador de Nucleo



		MOBICON CONSTRUTORA LTDA.				PREFEITURA MUNICIPAL DE ITABAIANA							
OBRA: Construção de Unidade de Atenção Especializada em Saúde (Policlínica - Centro de Imagem e Diagnóstico)					BOLETIM DE MEDIÇÃO :		01		CONTRATO:013/2023				
CONTRATANTE: Prefeitura Municipal de Itabaiana					PERÍODO:		FONTE DE RECURSOS : RECURSOS FEDERAL				DATA:		
					13/03/2023 - 30/06/2023						30/06/2023		
Item	Discriminação dos Serviços	Und	Quantidade			Preço Unitário (R\$)	Valor (R\$)						
			Contratado	Acumulado Anterior	Do Período		Acumulado até o período	Contratado	Acumulado Anterior	Do Período	Acumulado até o período	Saldo a Medir	% Medido
04.11.002	Reboco ou emboço interno, de parede, com argamassa traço 16 - 1:2:10 (cimento / cal / areia), espessura 1,5 cm	m2	96,00	0,00	0,00	0,00	R\$ 32,70	R\$ 3.139,20	-	-	-	R\$ 3.139,20	0,00%
04.11.003	Reboco ou emboço interno, de teto, com argamassa traço 16 - 1:2:10 (cimento / cal / areia), espessura 1,5 cm	m2	14,00	0,00	0,00	0,00	R\$ 36,98	R\$ 517,72	-	-	-	R\$ 517,72	0,00%
04.11.004	Revestimento cerâmico para piso ou parede, 45 x 45 cm, Elianc, linha cargo plus bone ou similar, aplicado com argamassa	m2	50,00	0,00	0,00	0,00	R\$ 59,84	R\$ 2.992,00	-	-	-	R\$ 2.992,00	0,00%
04.12	<b>PISO INTERNO EM ALTA RESISTENCIA</b>							R\$ 1.329,44	R\$ 0,00	R\$ 0,00	R\$ 0,00	R\$ 1.329,44	0,00%
04.12.001	Piso alta resistência ou industrial de 12 mm, comum, cor cinza, juntas, sem polimento, inclusivo argamassa de regularização.	m2	14,00	0,00	0,00	0,00	R\$ 67,19	R\$ 940,66	-	-	-	R\$ 940,66	0,00%
04.12.002	Regularização de base para revest. de pisos com arg. traço 14, esp. média = 2,5cm	m2	14,00	0,00	0,00	0,00	R\$ 27,77	R\$ 388,78	-	-	-	R\$ 388,78	0,00%
04.13	<b>PINTURA</b>							R\$ 2.339,26	R\$ 0,00	R\$ 0,00	R\$ 0,00	R\$ 2.339,26	0,00%
04.13.001	Aplicação de fundo selador acrílico em paredes, uma demão. ref 06/2014	m2	62,00	0,00	0,00	0,00	R\$ 2,76	R\$ 171,12	-	-	-	R\$ 171,12	0,00%
04.13.002	Emassamento de superfície, com aplicação de 02 demãos de massa acrílica, fixamento e retoques - Rev 01	m2	62,00	0,00	0,00	0,00	R\$ 18,73	R\$ 1.161,26	-	-	-	R\$ 1.161,26	0,00%
04.13.003	Pintura de acabamento com aplicação de 02 demãos de tinta PVA latex para exteriores - cores convencionais	m2	62,00	0,00	0,00	0,00	R\$ 16,24	R\$ 1.006,88	-	-	-	R\$ 1.006,88	0,00%
04.14	<b>INSTALAÇÕES ELÉTRICAS</b>							R\$ 2.909,01	R\$ 0,00	R\$ 0,00	R\$ 0,00	R\$ 2.909,01	0,00%
04.14.001	Caixa de passagem pvc, 4" x 4" cm, embutir, p/eletroduto	un	1,00	0,00	0,00	0,00	R\$ 18,03	R\$ 18,03	-	-	-	R\$ 18,03	0,00%
04.14.002	Ponto de luz em teto ou parede, com eletroduto de pvc flexível sa	un	2,00	0,00	0,00	0,00	R\$ 293,77	R\$ 587,54	-	-	-	R\$ 587,54	0,00%
04.14.003	Ponto de tomada 2p+t, ABNT, de embutir, 10 A, com eletroduto de pvc flexível sanfonado embutido Ø 3/4", fio rígido 2,5mm² (fio	pt	2,00	0,00	0,00	0,00	R\$ 232,06	R\$ 464,12	-	-	-	R\$ 464,12	0,00%
04.14.004	Ponto de interruptor 02 seções (2 s) embutido com eletroduto de pvc flexível sanfonado embutido Ø 3/4"	pt	2,00	0,00	0,00	0,00	R\$ 214,46	R\$ 428,92	-	-	-	R\$ 428,92	0,00%
04.14.005	Luminária fluorescente embutir com aletas 4 x 32 w (tecnolux - ref 817/432 ou similar)	un	2,00	0,00	0,00	0,00	R\$ 705,20	R\$ 1.410,40	-	-	-	R\$ 1.410,40	0,00%
04.15	<b>INSTALAÇÕES SANITÁRIAS</b>							R\$ 337,16	R\$ 0,00	R\$ 0,00	R\$ 0,00	R\$ 337,16	0,00%
04.15.001	Ponto de esgoto com tubo de pvc rígido soldável de Ø 50 mm (nas de cozinha, máquinas de lavar, etc...)	un	2,00	0,00	0,00	0,00	R\$ 126,99	R\$ 253,98	-	-	-	R\$ 253,98	0,00%
04.15.002	Ralo sifonado em pvc d = 100 mm altura regulável, saída 40 mm, com grelha redonda acabamento cromado	un	2,00	0,00	0,00	0,00	R\$ 41,59	R\$ 83,18	-	-	-	R\$ 83,18	0,00%
04.16	<b>INSTALAÇÕES DE AGUA FRIA</b>							R\$ 352,82	R\$ 0,00	R\$ 0,00	R\$ 0,00	R\$ 352,82	0,00%
04.16.001	Ponto de água fria embutido, c/material pvc rígido soldável Ø 25mm	un	2,00	0,00	0,00	0,00	R\$ 130,34	R\$ 260,68	-	-	-	R\$ 260,68	0,00%
04.16.002	Registro de pressão 3/4" c/canopia cromada, linha Targa C40 - ref 1416, Deca ou similar	un	1,00	0,00	0,00	0,00	R\$ 92,14	R\$ 92,14	-	-	-	R\$ 92,14	0,00%
04.17	<b>DIVERSOS</b>							R\$ 158,90	R\$ 0,00	R\$ 0,00	R\$ 0,00	R\$ 158,90	0,00%
04.17.001	Limpeza/remoção de tintas em pisos e revestimentos	m2	14,00	0,00	0,00	0,00	R\$ 11,35	R\$ 158,90	-	-	-	R\$ 158,90	0,00%
05	<b>ADMINISTRAÇÃO</b>							R\$ 432.248,29	R\$ 0,00	R\$ 212.210,12	R\$ 212.210,12	R\$ 220.038,17	5,68%
05.01	<b>EQUIPE DIRIGENTE</b>							R\$ 432.248,29	R\$ 0,00	R\$ 212.210,12	R\$ 212.210,12	R\$ 220.038,17	5,68%
05.01.001	Engenheiro civil de obra senior com encargos complementares	mes	8,00	0,00	4,00	4,00	R\$ 32.734,36	R\$ 261.874,88	-	130.937,44	130.937,44	R\$ 130.937,44	3,50%
05.01.002	Técnico de edificações com encargos complementares	h	2.816,00	0,00	704,00	704,00	R\$ 15,33	R\$ 43.169,28	-	10.792,32	10.792,32	R\$ 32.376,96	0,29%
05.01.003	Mestre de obras com encargos complementares	h	1.408,00	0,00	704,00	704,00	R\$ 74,06	R\$ 104.276,48	-	52.138,24	52.138,24	R\$ 52.138,24	1,39%
05.01.004	Almoxarife com encargos complementares	mes	5,00	0,00	4,00	4,00	R\$ 4.585,53	R\$ 22.927,65	-	18.342,12	18.342,12	R\$ 4.585,53	0,49%
<b>TOTAL DA 01ª MEDIÇÃO</b>								R\$ 4.324.252,19	R\$ 0,00	R\$ 556.856,71	R\$ 556.856,71	R\$ 3.767.395,48	14,90%
<b>PERCENTUAL MEDIDO (%)</b>													



ATESTAMOS QUE OS SERVIÇOS CONSTANTES NA NOTA FISCAL Nº FORAM RECEBIDOS POR NÓS EM PERFEITA ORDEM.  
DATA:

APROVADO PARA PAGAMENTO  
DATA:

*mf*

Assinado de forma digital por MILTON SALES  
SANTANA:81309147191  
Dados: 2023.07.03 11:48:56 -03'00'  
Versão do Adobe Acrobat Reader: 2023.003.20215

José Roberto Santos  
Eng. Civil - CREA 27.2022/04  
Coordenador do Núcleo  
Prefeitura Municipal de Itabaiana

Prefeitura Municipal de Itabaiana  
Yan Honório Santos  
Eng. Civil - CREA 5715638953  
Coordenador de Obras





MEMÓRIA DE CÁLCULO		CONTRATO Nº 013/2023	
MEMÓRIA DE CÁLCULO		DATA MEDIÇÃO: 30/06/2023	
MEMÓRIA DE CÁLCULO		MEMÓRIA DE CÁLCULO	
Item	DISCRIMINAÇÃO POR SERVIÇO	Und	MEDIDO
01.06	<b>FUNDAÇÃO - SAPATA EM CONCRETO</b>		
01.06.001	Escavação manual de vala ou cava em material de 1ª categoria, profundidade até 1,50m	m³	429,67
01.06.002	Lastro de concreto, fck=15 mpa, lançado e adensado	m3	8,75
01.06.003	Reaterro manual de valas, com compactação utilizando sêpo, sem controle do grau de compactação	m3	383,28
01.06.004	Corte e dobra de aço ca-50, diâmetro de 8,0 mm, utilizado em estruturas diversas, exceto lajes. af.12/2015	kg	975,10
01.06.005	Forma plana para sapatas, em madeira maciça, 04 usos, inclusive escoramento	m²	107,30
01.06.006	Concreto fck = 30mpa, traço 1:2:1,2,5 (em massa seca de cimento/ areia média/ brita 1) - preparo mecânico com betoneira 400 l. af.05/2021	m3	31,98
01.06.007	Bombeamento de concreto	m3	31,98
01.06.008	Coleta e carga manuais de entulho	m3	46,39
01.06.009	Impermeabilização de alvenare e viga baldrame com 2 demãos de tinta asfáltica tipo Neutrol da Vedacit ou similar, exceto argamassa impermeabilização	m²	269,84
01.07	<b>ESTRUTURA - PILARES ( ARRANQUES )</b>		
01.07.001	Forma plana para pilares, em compensado plastificado de 12mm, 02 usos, inclusive escoramento	m²	187,76
01.07.002	Corte e dobra de aço ca-60, diâmetro de 5,0 mm, utilizado em estribo contínuo helicoidal. af.09/2021	kg	239,30
01.07.003	Corte e dobra de aço ca-50, diâmetro de 10,0 mm, utilizado em estruturas diversas, exceto lajes. af.12/2015	kg	751,40
01.07.004	Corte e dobra de aço ca-50, diâmetro de 12,5 mm, utilizado em estruturas diversas, exceto lajes. af.12/2015	kg	163,50
01.07.005	Concreto fck = 30mpa, traço 1:2:1,2,5 (em massa seca de cimento/ areia média/ brita 1) - preparo mecânico com betoneira 400 l. af.05/2021	m3	9,77
01.07.006	Bombeamento de concreto	m3	9,77
01.08	<b>ESTRUTURA - PILARES</b>		
01.08.002	Corte e dobra de aço ca-60, diâmetro de 5,0 mm, utilizado em estribo contínuo helicoidal. af.09/2021	kg	645,00
01.08.003	Corte e dobra de aço ca-50, diâmetro de 10,0 mm, utilizado em estruturas diversas, exceto lajes. af.12/2015	kg	1.709,00
01.08.004	Corte e dobra de aço ca-50, diâmetro de 12,5 mm, utilizado em estruturas diversas, exceto lajes. af.12/2015	kg	208,00
05	<b>ADMINISTRAÇÃO</b>		



OBRA: Construção de Unidade de Atenção Especializada em Saúde (Policlínica - Centro de Imagem e Diagnóstico)

CONTRATANTE: PREFEITURA MUNICIPAL DE ITABAIANA

CONTRATADA: MOBICON CONSTRUTORA LTDA.

Período: 13/03/2023 ATÉ 30/06/2023

Valores de acordo com o quadro de aço do projeto

> 4,63+29,9+11,71+57,18+15,9+4,6+7,21+69,05+3,96+4,08+25,35+4,44+13,43+20,2+18,97+10,1+5,6+11,2+5,9+7,11=330,25 x 1,3 = 429,67m³

> 0,12+0,76+0,3+1,49+0,42+0,12+0,19+1,82+0,11+0,11+0,66+0,12+0,36+0,58+0,51+0,27+0,15+0,3+0,16+0,2=8,75m³

> 5,6+36+14+69+19+5,08+8,6+83+4,5+4,8+30+5+16+16+22,5+11,9+6,5+13+6,8+6= 383,28m³

Valores de acordo com o quadro de aço do projeto

> 1,45+9,08+3,5+5,9+4,4+1,23+2,46+19,35+1,10+1,13+6,90+1,2+3,6+15,12+5+2,6+1,68+4,5+1,74+4,67=107,3m³

> 0,26+1,86+0,76+4,0+1,2+0,37+0,5+5,18+0,3+0,34+1,98+0,34+1,05+7,49+1,5+0,8+0,59+1,1+0,6+1,8= 31,98m³

> 0,26+1,86+0,76+4,0+1,2+0,37+0,5+5,18+0,3+0,34+1,98+0,34+1,05+7,49+1,5+0,8+0,59+1,1+0,6+1,8= 31,98m³

> 429,67m³ - 383,28m³ = 46,39m³

> 3,22+21,33+8,45+42,21+11,93+3,52+5,89+51,79+2,98+3,08+19,2+3,4+10,23+30,31+14,53+7,7+4,7+10,9+4,96+9,51 = 269,84m²

Pilares 15x30 = 125,16m² ; Pilares 25x30: 15,40m²; Pilares 20x30: 40,08m²; Pilares 25x25: 4,30m²; Pilares 15x45:2,82m²  
Total:187,76m²

Valores de acordo com o quadro de aço do projeto

Pilares 15x30 = 6,03m² ; Pilares 25x30: 1,02m²; Pilares 20x30: 2,31m²; Pilares 25x25: 0,26m²; Pilares 15x45:0,15m² Total: 9,77m²

Pilares 15x30 = 6,03m² ; Pilares 25x30: 1,02m²; Pilares 20x30: 2,31m²; Pilares 25x25: 0,26m²; Pilares 15x45:0,15m² Total: 9,77m²

Eng.ª Civil Kelly Pinto  
CREA: 27093624-4  
Secretaria das Obras e dos Serv. Públicos  
Prefeitura de Itabaiana

Josef Kelly Pinto  
Eng. Civil - CREA 2720283954  
Coordenador de Núcleo  
Prefeitura Municipal de Itabaiana

Prefeitura Municipal de Itabaiana  
Yan Henrique Tavares Santana  
Eng.º Civil - CREA SP 2715638353

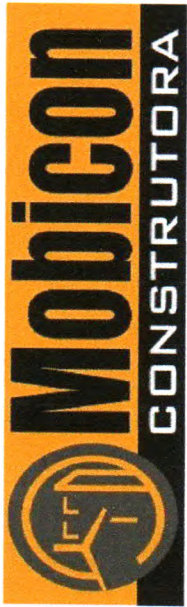
OBRA: Construção de Unidade de Atenção Especializada em Saúde (Policlínica - Centro de Imagem e Diagnóstico)		MEMÓRIA DE CÁLCULO		CONTRATO Nº 013/2023	
CONTRATANTE: PREFEITURA MUNICIPAL DE ITABAIANA		Período: 13/03/2023 ATÉ 30/06/2023		DATA MEDIÇÃO: 30/06/2023	
CONTRATADA: MOBICON CONSTRUTORA LTDA.		MEMÓRIA DE CÁLCULO		MEMÓRIA DE CÁLCULO	
Item	DISCRIMINAÇÃO POR SERVIÇO	Und	MEDIDO		
<b>EQUIPE DIRIGENTE</b>					
05.01.001	Engenheiro civil de obra senior com encargos complementares	mes	4,00	Equivalente a 4 meses	
05.01.002	Tecnico de edificações com encargos complementares	h	704,00	> 22d x 8h x 4meses = 704h	
05.01.003	Mestre de obras com encargos complementares	h	704,00	> 22d x 8h x 4meses = 704h	
05.01.004	Almoxarife com encargos complementares	mes	4,00	Equivalente a 4 meses	
				Aprovado para pagamento	
		Atestamos que os serviços constantes na NF - foram recebidos por nós em perfeita ordem.		Data: ___/___/___	

Assinado de forma digital por MILTON  
SALES SANTANA:81309147191  
Dados: 2023.06.30 10:32:10 -03'00'  
Versão do Adobe Acrobat Reader:  
2023.003.20215

Prefeitura Municipal de Itabaiana  
Yan Henrique ~~TAVARES SANTANA~~  
Engº Civil - CREA/SE 2715638353  
Coordenador de Núcleo

José F. Augusto Santos de Paula  
Eng. Civil - CREA/SE 270293354  
Coordenador do Núcleo  
Prefeitura Municipal de Itabaiana

Engª Civil Kelly Pinto F. P. ...  
CREA: 270936244  
Secretaria das Obras e dos Serv. Públicos  
Prefeitura de Itabaiana - 2023



OBRA: CONSTRUÇÃO DE UNIDADE DE ATENÇÃO ESPECIALIZADA EM SAÚDE (POLICLÍNICA - CENTRO DE IMAGEM E DIAGNÓSTICO)

CONCORRÊNCIA PÚBLICA Nº 02/2022

RELATÓRIO FOTOGRÁFICO DO BOLETIM DE MEDIÇÃO Nº 1

CONTRATADA: MOBICON CONSTRUTORA LTDA.

CONTRATANTE: PREFEITURA MUNICIPAL DE ITABAIANA/SE

DATA DA MEDIÇÃO: 30/06/2023

PERÍODO DOS SERVIÇOS: 13/03/2023 ATÉ 30/06/2023



PLACA DE OBRA

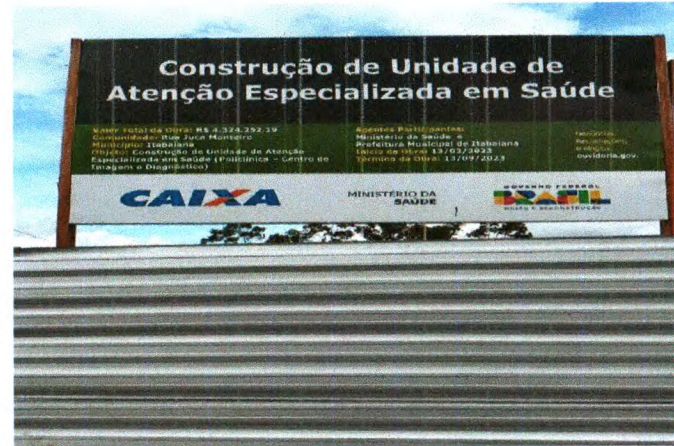

PLACA DE OBRA



PLACA DE OBRA



FECHAMENTO DE OBRA



FECHAMENTO DE OBRA



FECHAMENTO DE OBRA

Assinado de forma digital por MILTON SALES

José Robson Santos da Silva  
Eng. Civil - CREA 2202939-4  
Coordenador de Núcleo

Prefeitura Municipal de Itabaiana  
Vanilton Aguiar Santos de Oliveira  
Eng. Civil - CREA 2715628353



**Mobicon**  
CONSTRUTORA

OBRA: CONSTRUÇÃO DE UNIDADE DE ATENÇÃO ESPECIALIZADA EM SAÚDE (POLICLÍNICA - CENTRO DE IMAGEM E DIAGNÓSTICO)

CONTRATADA: MOBICON CONSTRUTORA LTDA.

CONTRATANTE: PREFEITURA MUNICIPAL DE ITABAIANA/SE

CONCORRÊNCIA PÚBLICA Nº 02/2022

DATA DA MEDIÇÃO: 30/06/2023

RELATÓRIO FOTOGRÁFICO DO BOLETIM DE MEDIÇÃO Nº 1

PERÍODO DOS SERVIÇOS: 13/03/2023 ATÉ 30/06/2023



SONDAGEM



SONDAGEM



SONDAGEM



SONDAGEM



BARRACÃO FECHADO PARA DEPÓSITO

José Robson Santos da Paiva  
Eng. Civil - CRB 27202933-4  
Coordenador de Núcleo



BARRACÃO FECHADO PARA DEPÓSITO

Prefeitura Municipal de Itabalana  
Yan Honório dos Santos  
Eng. Civil - CRB 27202933-4  
Coordenador de Núcleo



OBRA: CONSTRUÇÃO DE UNIDADE DE ATENÇÃO ESPECIALIZADA EM SAÚDE (POLICLÍNICA - CENTRO DE IMAGEM E DIAGNÓSTICO)

CONCORRÊNCIA PÚBLICA Nº 02/2022

RELATÓRIO FOTOGRÁFICO DO BOLETIM DE MEDIÇÃO Nº 1

CONTRATADA: MOBICON CONSTRUTORA LTDA.

CONTRATANTE: PREFEITURA MUNICIPAL DE ITABAIANA/SE

DATA DA MEDIÇÃO: 30/06/2023

PERÍODO DOS SERVIÇOS: 13/03/2023 ATÉ 30/06/2023

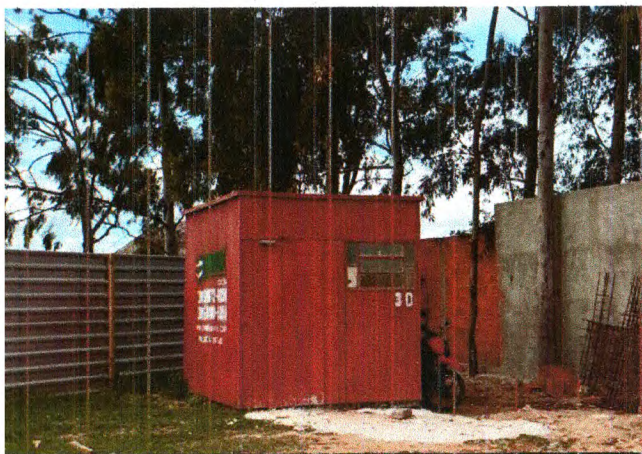

BARRACÃO FECHADO PARA ESCRITÓRIO



POSTE E QUADRO DE MEDIÇÃO



POSTE E QUADRO DE MEDIÇÃO



POSTE E QUADRO DE MEDIÇÃO

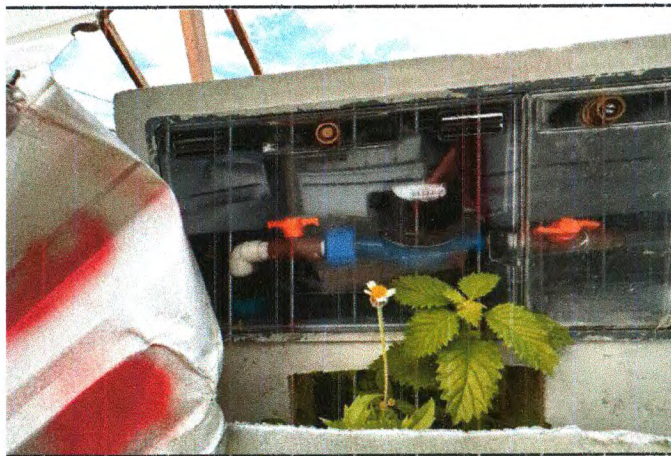

LIGAÇÃO DE ÁGUA

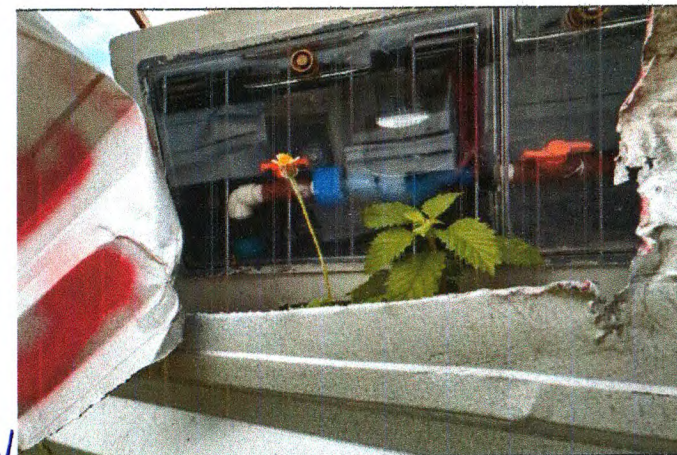

LIGAÇÃO DE ÁGUA  
José Robson Santos da Paiva  
Eng. Civil - CREA 27202356  
Coordenador de Núcleo



OBRA: CONSTRUÇÃO DE UNIDADE DE ATENÇÃO ESPECIALIZADA EM SAÚDE (POLICLÍNICA - CENTRO DE IMAGEM E DIAGNÓSTICO)

CONCORRÊNCIA PÚBLICA Nº 02/2022

RELATÓRIO FOTOGRÁFICO DO BOLETIM DE MEDIÇÃO Nº 1

CONTRATADA: MOBICON CONSTRUTORA LTDA.

CONTRATANTE: PREFEITURA MUNICIPAL DE ITABAIANA/SE

DATA DA MEDIÇÃO: 30/06/2023

PERÍODO DOS SERVIÇOS: 13/03/2023 ATÉ 30/06/2023



GABARITO DA CONSTRUÇÃO



GABARITO DA CONSTRUÇÃO



GABARITO DA CONSTRUÇÃO

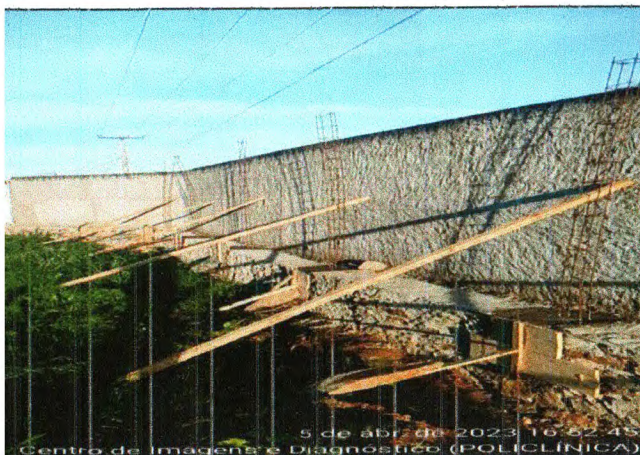

PEDRA CALCÁREA ARGAMASSADA



PEDRA CALCÁREA ARGAMASSADA



ESCAVAÇÃO DAS SAPATAS  
José R. dos Santos da P. S. J.  
Eng. Civil - CREA 27202939-4  
Coordenador de Nucleo  
Prefeitura Municipal de Itabaiana



OBRA: CONSTRUÇÃO DE UNIDADE DE ATENÇÃO ESPECIALIZADA EM SAÚDE (POLICLÍNICA - CENTRO DE IMAGEM E DIAGNÓSTICO)

CONCORRÊNCIA PÚBLICA Nº 02/2022

RELATÓRIO FOTOGRÁFICO DO BOLETIM DE MEDIÇÃO Nº 1

CONTRATADA: MOBICON CONSTRUTORA LTDA.

CONTRATANTE: PREFEITURA MUNICIPAL DE ITABAIANA/SE

DATA DA MEDIÇÃO: 30/06/2023

PERÍODO DOS SERVIÇOS: 13/03/2023 ATÉ 30/06/2023



ESCAVAÇÃO DAS SAPATAS



ESCAVAÇÃO DAS SAPATAS



ESCAVAÇÃO DAS SAPATAS



ESCAVAÇÃO DAS SAPATAS



ESCAVAÇÃO DAS SAPATAS



ESCAVAÇÃO DAS SAPATAS

Assinado de forma digital por MILTON SALES  
SANTANA:R1309147191

Prefeitura Municipal de Itabaiana  
Yan Honório Azevêdo Santana  
Eng. Civil / CREM: 2716638033  
Coordenador de Obras

José Robson Santos da Paixão  
Eng. Civil / CREM: 2720295934  
Coordenador de Nucleo  
Prefeitura Municipal de Itabaiana





OBRA: CONSTRUÇÃO DE UNIDADE DE ATENÇÃO ESPECIALIZADA EM SAÚDE (POLICLÍNICA - CENTRO DE IMAGEM E DIAGNÓSTICO)

CONCORRÊNCIA PÚBLICA Nº 02/2022

RELATÓRIO FOTOGRÁFICO DO BOLETIM DE MEDIÇÃO Nº 1

CONTRATADA: MOBICON CONSTRUTORA LTDA.

CONTRATANTE: PREFEITURA MUNICIPAL DE ITABAIANA/SE

DATA DA MEDIÇÃO: 30/06/2023

PERÍODO DOS SERVIÇOS: 13/03/2023 ATÉ 30/06/2023



ARMADURA DAS SAPATAS E DOS ARRANQUES



AÇO PARA FUNDAÇÃO CORTADO E DOBRADO



AÇO PARA FUNDAÇÃO CORTADO E DOBRADO



MONTAGEM DE ARMADURA DA FUNDAÇÃO



AÇO PARA FUNDAÇÃO CORTADO E DOBRADO



AÇO PARA FUNDAÇÃO CORTADO E DOBRADO

Assinado de forma digital por MILTON SALES  
CANITANA-91300147101

Prefeitura Municipal de Itabaiana  
Van Hon Aquino Soares Santana  
Eng. Civil - CREA 2715638253  
Coordenador de Nucleo

José Robson Santos da Paiva  
Eng. Civil - CREA 27202939-4  
Coordenador de Nucleo  
Prefeitura Municipal de Itabaiana



OBRA: CONSTRUÇÃO DE UNIDADE DE ATENÇÃO ESPECIALIZADA EM SAÚDE (POLICLÍNICA - CENTRO DE IMAGEM E DIAGNÓSTICO)

CONCORRÊNCIA PÚBLICA Nº 02/2022

RELATÓRIO FOTOGRÁFICO DO BOLETIM DE MEDIÇÃO Nº 1

CONTRATADA: MOBICON CONSTRUTORA LTDA.

CONTRATANTE: PREFEITURA MUNICIPAL DE ITABAIANA/SE

DATA DA MEDIÇÃO: 30/06/2023

PERÍODO DOS SERVIÇOS: 13/03/2023 ATÉ 30/06/2023



LASTRO DE CONCRETO MAGRO



LASTRO DE CONCRETO MAGRO



BOMBEAMENTO DO CONCRETO



BOMBEAMENTO DO CONCRETO



FÓRMA E CONCRETO DAS SAPATAS



FÓRMA E CONCRETO DAS SAPATAS  
José Robinson Sales da Paiva  
Eng. Civil - CREA 27202939-4  
Coordenador de Núcleo  
Prefeitura Municipal de Itabaiana



OBRA: CONSTRUÇÃO DE UNIDADE DE ATENÇÃO ESPECIALIZADA EM SAÚDE (POLICLÍNICA - CENTRO DE IMAGEM E DIAGNÓSTICO)

CONCORRÊNCIA PÚBLICA Nº 02/2022

RELATÓRIO FOTOGRÁFICO DO BOLETIM DE MEDIÇÃO Nº 1

CONTRATADA: MOBICON CONSTRUTORA LTDA.

CONTRATANTE: PREFEITURA MUNICIPAL DE ITABAIANA/SE

DATA DA MEDIÇÃO: 30/06/2023

PERÍODO DOS SERVIÇOS: 13/03/2023 ATÉ 30/06/2023



FÔRMA DOS ARRANQUES



FÔRMA DOS ARRANQUES E CONCRETAGEM



ARRANQUES CONCRETADOS E SAPATAS EM ATERRAMENTO



CONCRETAGEM DOS ARRANQUES



DESFORMA DOS ARRANQUES



Prefeitura Municipal de Itabaiana  
Yan Honório dos Santos  
Eng. Civil - CREC 127153/2013  
Coordenador de Obras

ARMADOR DE OBRAS  
José Roberto de Sá  
Eng. Civil - CREC 127153/2013  
Coordenador de Obras  
Prefeitura Municipal de Itabaiana



OBRA: CONSTRUÇÃO DE UNIDADE DE ATENÇÃO ESPECIALIZADA EM SAÚDE (POLICLÍNICA - CENTRO DE IMAGEM E DIAGNÓSTICO)

CONCORRÊNCIA PÚBLICA Nº 02/2022

RELATÓRIO FOTOGRÁFICO DO BOLETIM DE MEDIÇÃO Nº 1

CONTRATADA: MOBICON CONSTRUTORA LTDA.

CONTRATANTE: PREFEITURA MUNICIPAL DE ITABAIANA/SE

DATA DA MEDIÇÃO: 30/06/2023

PERÍODO DOS SERVIÇOS: 13/03/2023 ATÉ 30/06/2023

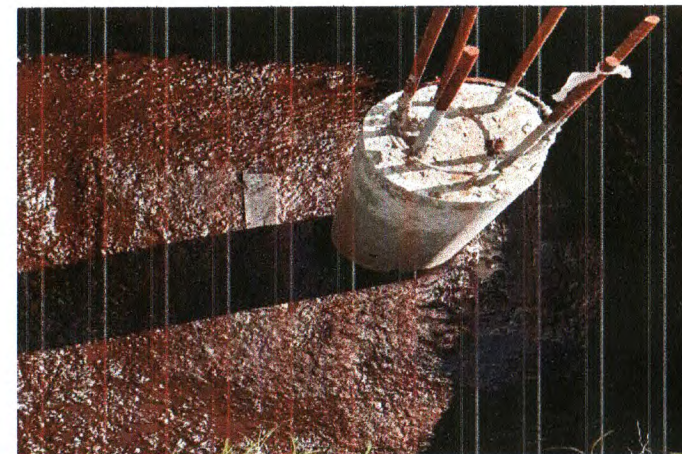
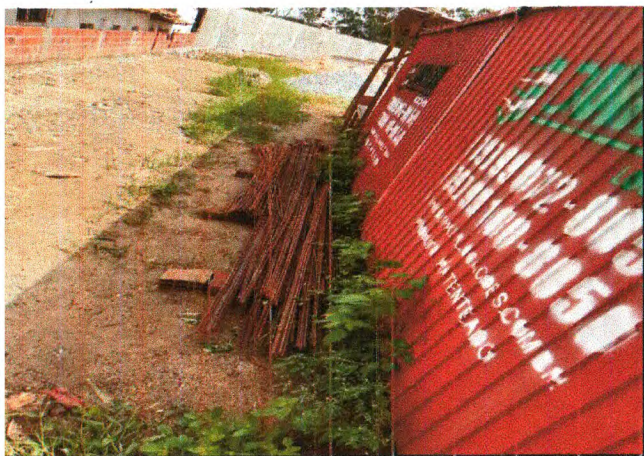

IMPERMEABILIZAÇÃO DAS SAPATAS

ARRANQUES CONCRETADOS E SAPATAS EM ATERRAMENTO

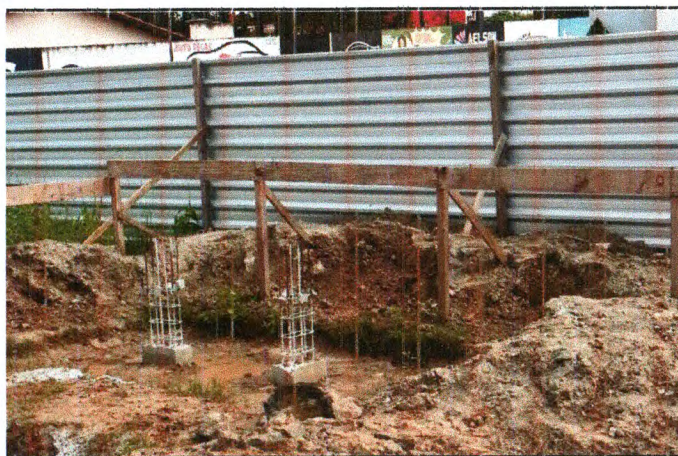

REATERRO DAS SAPATAS

REATERRO DAS SAPATAS

Prefeitura Municipal de Itabaiana  
Yan Honório dos Santos  
Eng. Civil - CREA 2715638353  
Coordenador de Núcleo

REATERRO DAS SAPATAS  
José Robson Santos da Paiva  
Eng. Civil - CREA 27202932  
Coordenador de Núcleo