

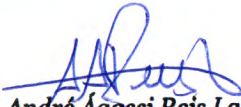

OBRA: MANUTENÇÃO PREVENTIVA, CORRETIVA, REPARAÇÃO, ADAPTAÇÃO E MODIFICAÇÃO E/OU ALTERAÇÃO EM IMÓVEIS PRÓPRIOS OU DE RESPONSABILIDADE DA SECRETARIA MUNICIPAL DE SAÚDE			BOLETIM DE MEDIÇÃO - ADITIVO				PREGÃO ELETRÔNICO Nº 005/2024						
CONTRATADA: CONSTRUTORA SÃO CRISTÓVÃO EIRELI			PERÍODO: 01/04/2025 A 23/04/2025				DATA DA MEDIÇÃO: 29/07/2025						
CONTRATANTE: FUNDO MUNICIPAL DE SAÚDE ITABAIANA/SE			LOCAL: UBS - CENTRO DE SAÚDE DA FAMÍLIA MANOEL PEREIRA DE ANDRADE										
Item	Discriminação dos Serviços	Und	QUANTIDADE				Preço Unitário R\$	VALORES R\$				Saldo a Medir	% Medido
			Contratada	Acumulado anterior	Do período	Acumulada até o período		Contratado	Acumulado anterior	Do período	Acumulada até o período		
01	<b>MANUTENÇÃO DOS PRÉDIOS PÚBLICOS DA SAÚDE</b>												
01.01	<b>ESQUADRIAS</b>							R\$ 18.482,32	-	18.482,32	18.482,32	-	100,00
01.01.009	Porta ou janela em alumínio, cor N/P/B, tipo veneziana, de abrir ou correr, completa inclusive caixilhos, dobradiças ou roldanas e fechadura	m2	3,36		3,36	3,36	R\$ 367,39	R\$ 1.234,43	-	1.234,43	1.234,43	-	100,00
01.04	<b>PINTURA</b>							R\$ 14.691,38	-	14.691,38	14.691,38	-	100,00
01.04.002	Pintura de acabamento com aplicação de 02 demãos de tinta acrílica convencional	m2	940,38		940,38	940,38	R\$ 15,17	R\$ 14.265,56	-	14.265,56	14.265,56	-	100,00
01.05.009	Assento plástico, universal, branco, para vaso sanitário, tipo convencional.	un	6,00		6,00	6,00	R\$ 62,80	R\$ 376,80	-	376,80	376,80	-	100,00
01.05.011	Sifão de tipo flexível em pvc 1 x 1.1/2 - fornecimento e instalação. af 01/2020	un	2,00		2,00	2,00	R\$ 12,16	R\$ 24,32	-	24,32	24,32	-	100,00
01.05.012	Engate flexível em plástico branco, 1/2" x 40cm - fornecimento e instalação. af 01/2020	un	2,00		2,00	2,00	R\$ 12,35	R\$ 24,70	-	24,70	24,70	-	100,00
01.06	<b>INSTALAÇÕES ELÉTRICAS</b>							R\$ 2.556,51	-	2.556,51	2.556,51	-	100,00
01.06.008	Luminária sobrepor quadrada Led 24W*, 6500K G- Light ou similar	un	33,00		33,00	33,00	R\$ 77,47	R\$ 2.556,51	-	2.556,51	2.556,51	-	100,00
<b>Total geral</b>								<b>R\$ 18.482,32</b>	<b>R\$ -</b>	<b>R\$ 18.482,32</b>	<b>R\$ 18.482,32</b>	<b>-</b>	<b>R\$ 100,00</b>

  
**Engenheiro Civil**  
**CREA/SE: 2706905522**

  
**André Agassi Reis Lapa**  
 Arq Urb CAU/SE A293398-5  
 Coordenador de Núcleo  
 Prefeitura Municipal de Itabalana

  
**Rizia Milene S. Rodrigues Araújo**  
 Eng.ª Civil CREA - 2715818424  
 Coordenadora de Núcleo  
 Prefeitura Municipal de Itabalana

**MEMÓRIA DE CÁLCULO DE ADITIVO - MANUTENÇÃO PREVENTIVA, CORRETIVA, REPARAÇÃO, ADAPTAÇÃO E MODIFICAÇÃO E/OU ALTERAÇÃO EM IMÓVEIS PRÓPRIOS OU DE RESPONSABILIDADE DA SECRETARIA MUNICIPAL DE SAÚDE**

<b>LOCAL: CENTRO DE SAÚDE DA FAMÍLIA MANOEL PEREIRA DE ANDRADE</b>		<b>CONTRATO: Nº 042/2024</b>	
<b>EMPRESA CONTRATADA: CONSTRUTORA SÃO CRISTÓVÃO EIRELI</b>		<b>PREGÃO ELETRÔNICO: 005/2024</b>	
		<b>01/04/2025 a 23/04/2025</b>	
		<b>DATA DA MEDIÇÃO: 29/07/2025</b>	
<b>ITEM</b>	<b>DESCRIÇÃO DO ITEM</b>	<b>UNID</b>	
01.01	<b>ESQUADRIAS</b>		
01.01.009	Porta ou janela em alumínio, cor N/P/B, tipo veneziana, de abrir ou correr, completa inclusive caixilhos, dobradiças ou roldanas e fechadura	m2	
Cálculo	$(2 * (0,8 \times 2,10)) = 3,36 \text{ m}^2$		
01.04	<b>PINTURA</b>		
01.04.02	Pintura de acabamento com aplicação de 02 demãos de tinta acrílica convencional	m2	
Cálculo	Fachada: $(110,56+45,94+44,28+54,45+94,23+17,73+19,35+6+30,69+20,34+9,90+18,58+24,52+74,02+23,85+36,27-67,73) = 562,98 \text{ m}^2$ + Muro=135,04 m <sup>2</sup> + Paredes internas: $(18,76+96,55+23,57+37,70+51,30+41,28+46,52+8,59+16,17+16,52+27,06+14,505+16,39+15,53+131,68+19,48+8,02+14,21+14,21+20,42)=643,46 \text{ m}^2$ >TOTAL EXECUTADO=1.341,48M <sup>2</sup> >TOTAL MEDIDO=401,10 M <sup>2</sup> >A ADITAR=940,38M <sup>2</sup>		
01.05.009	Assento plástico, universal, branco, para vaso sanitário, tipo convencional.	un	
Cálculo	06 Unidades		
01.05.011	Sifão do tipo flexível em pvc 1 x 1/2 - fornecimento e instalação, af 01/2020	un	
Cálculo	02 Unidades		
01.05.012	Engate flexível em plástico branco, 1/2" x 40cm - fornecimento e instalação, af 01/2020	un	
Cálculo	02 Unidades		
01.06	<b>INSTALAÇÕES ELÉTRICAS</b>		
01.06.008	Luminária sobrepor quadrada Led 24W*, 6500K G- Light ou similar	un	
Cálculo	33 Unidades, recepção 1 e corredor		

  
**Rizia Milene S. Rodrigues Araújo**  
 Eng.ª Civil CREA - 2715818424  
 Coordenadora de Núcleo  
 Prefeitura Municipal de Itabalana

  
**Luiz Mario Neri Alfano Junior**  
 Engenheiro Civil  
 CREA/SE: 2706905522

  
**André Agassi Reis Lapa**  
 Arq Urb CAU/SE A293398-5  
 Coordenador de Núcleo  
 Prefeitura Municipal de Itabalana

OBRA: MANUTENÇÃO PREVENTIVA, CORRETIVA, REPARAÇÃO, ADAPTAÇÃO E MODIFICAÇÃO E/OU ALTERAÇÃO EM IMÓVEIS PRÓPRIOS OU DE RESPONSABILIDADE DA SECRETARIA MUNICIPAL DE SAÚDE

PREGÃO ELETRÔNICO Nº 005/2024

RELATÓRIO FOTOGRÁFICO DA MEDIÇÃO DO ADITIVO

LOCAL: CENTRO DE SAÚDE DA FAMÍLIA MANOEL PEREIRA DE ANDRADE

DATA DA MEDIÇÃO: 29/07/2025

PERÍODO: 01/04/2025 a 23/04/2025

CONTRATADA: CONSTRUTORA SÃO CRISTOVÃO EIRELI

EXECUÇÃO DE PINTURA DE ACABAMENTO



EXECUÇÃO DE PINTURA DE ACABAMENTO



EXECUÇÃO DE PINTURA DE ACABAMENTO

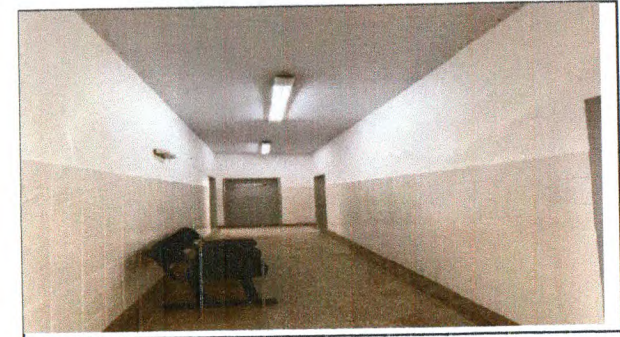

EXECUÇÃO DE PINTURA DE ACABAMENTO



EXECUÇÃO DE PINTURA DE ACABAMENTO



EXECUÇÃO DE PINTURA DE ACABAMENTO

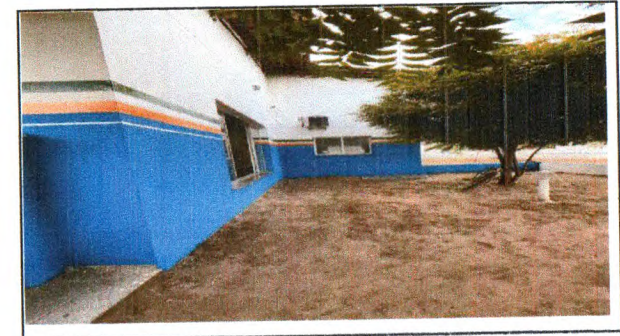

INSTALAÇÃO DE PORTA DE ALUMÍNIO

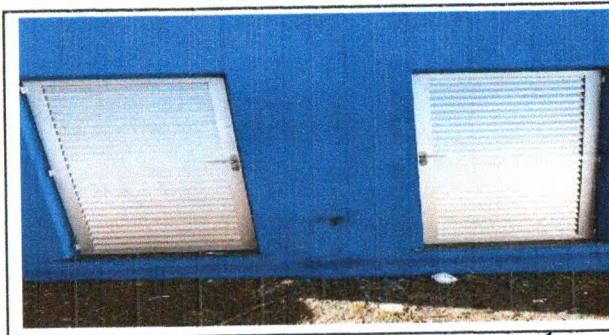

INSTALAÇÃO DE ASSENTO PLÁSTICO



INSTALAÇÃO DE ASSENTO PLÁSTICO



André Agassi Reis Lapa  
Arq Urb CAU/SE A293398-5  
Coordenador de Núcleo  
Prefeitura Municipal de Itabalana

Engenheiro Civil  
CREA/SE: 2706905522

Rízia Milene S. Rodrigues Araújo  
Eng.ª Civil CREA - 2715818424  
Coordenadora de Núcleo  
Prefeitura Municipal de Itabalana

OBRA: MANUTENÇÃO PREVENTIVA, CORRETIVA, REPARAÇÃO, ADAPTAÇÃO E MODIFICAÇÃO E/OU ALTERAÇÃO EM IMÓVEIS PRÓPRIOS OU DE RESPONSABILIDADE DA SECRETARIA MUNICIPAL DE SAÚDE

LOCAL: CENTRO DE SAÚDE DA FAMÍLIA MANOEL PEREIRA DE ANDRADE

CONTRATADA: CONSTRUTORA SÃO CRISTOVÃO EIRELI

PREGÃO ELETRÔNICO Nº 005/2024

RELATÓRIO FOTOGRÁFICO DA MEDIÇÃO DO ADITIVO

DATA DA MEDIÇÃO: 29/07/2025

PERÍODO: 01/04/2025 a 23/04/2025

INSTALAÇÃO DE SIFÃO E MANGOTE FLEXÍVEL



INSTALAÇÃO DE MANGOTE FLEXÍVEL



INSTALAÇÃO DE SIFÃO

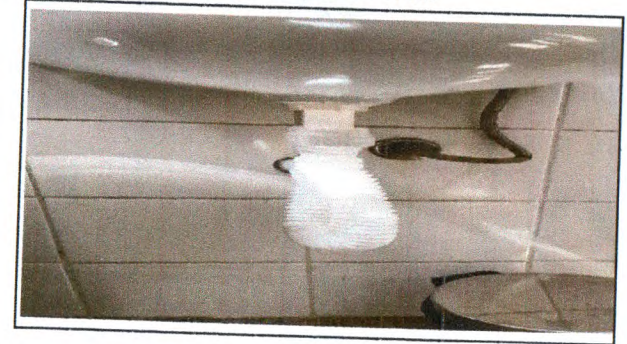

INSTALAÇÃO DE ASSENTO PLÁSTICO

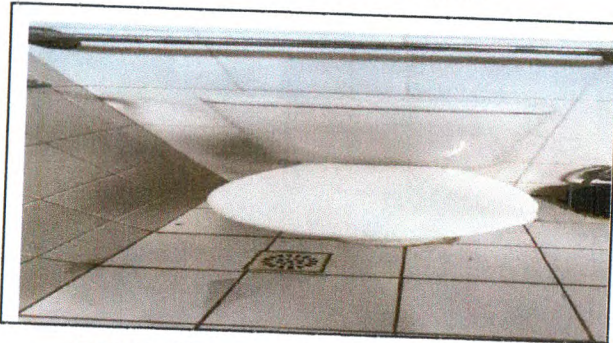

INSTALAÇÃO DE LUMINÁRIA DE SOBREPOR LED



INSTALAÇÃO DE LUMINÁRIA DE SOBREPOR LED



INSTALAÇÃO DE LUMINÁRIA DE SOBREPOR LED



INSTALAÇÃO DE LUMINÁRIA DE SOBREPOR LED



**André Agassi Reis Lapa**  
Arq Urb CAU/SE A293398-5  
Coordenador de Núcleo  
Prefeitura Municipal de Itabalana

**Luiz Mário Neri Alfano Junior**  
Engenheiro Civil  
CREA/SE: 2706905522

**Riztia Milene S. Rodrigues Araújo**  
Eng.ª Civil CREA - 2715818424