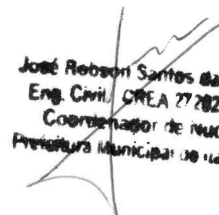
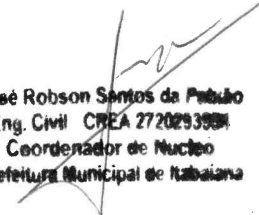

OBRA: PAVIMENTAÇÃO A PARALELEPÍEDO DE ESTRADAS VICINAIS NA ZONA RURAL			DATA DE TÉRMINO:				BOLETIM DE MEDIÇÃO 01				CONTRATO Nº 171/2024				
CONTRATADA: CONSTRUIR EMPREENDIMENTOS EIRELI			VIGÊNCIA 29/10/2025 EXECUÇÃO 01/05/2025				Período: 01/11/2024 a 11/11/2024								
CONTRATANTE: PREFEITURA MUNICIPAL DE ITABAIANA							Data de medição: 11/11/2024								
Item	Discriminação dos Serviços	Und	QUANTIDADE				Saldo a Medir	Preço Unitário R\$	VALORES R\$				Saldo a Medir	% Medido	
			Contratado	Acumulado Anterior	Do Período	Acumulado até o Período			Contratado	Acumulado Anterior	Do Período	Acumulado até o Período			
01	PAVIMENTAÇÃO A PARALELEPÍEDO DE ESTRADAS VICINAIS (POV. MANGUEIRA)														
01.01	SERVIÇOS PRELIMINARES														
01.001	Placa de obra em chapa aço galvanizado, instalada - Rev 02_01/2022	m2	6,00	0,00	6,00	6,00	0,00	343,06	2.058,36	0,00	2.058,36	2.058,36	0,00	100,00	
02	SERVIÇOS DE PAVIMENTAÇÃO								1.491.345,30	0,00	205.098,45	205.098,45	1.286.246,85	13,75	
02.001	Locação de serviços de pavimentação	m2	11.299,68	0,00	1.520,27	1.520,27	9.779,41	1,33	15.028,57	0,00	2.021,96	2.021,96	13.006,61	13,45	
02.002	Regularização mecanizada de áreas	m2	11.299,68	0,00	1.520,27	1.520,27	9.779,41	0,84	9.491,73	0,00	1.277,03	1.277,03	8.214,70	13,45	
02.003	Carga mecânica de material de 1ª categoria	m3	2.824,92	0,00	380,07	380,07	2.444,85	0,90	2.542,43	0,00	342,06	342,06	2.200,37	13,45	
02.004	Transporte local com caminhão basculante de 10m³, em rodovia pavimentada (construção) densidade=1,5t/m³	tkm	8.474,76	0,00	1.140,21	1.140,21	7.334,55	1,09	9.237,49	0,00	1.242,83	1.242,83	7.994,66	13,45	
02.005	Pavimentação em paralelepípedo granítico sobre colchão de areia, rejuntado com argamassa de cimento e areia traço 1:3, inclusive frete do paralelepípedo granítico	m2	11.299,68	0,00	1.520,27	1.520,27	9.779,41	109,51	1.237.427,96	0,00	166.484,77	166.484,77	1.070.943,19	13,45	
02.006	Meio-fio pré moldado de concreto simples (0,12 x 0,30 x 1,00m), rejuntado com argamassa de cimento e areia no traço 1:3	m	2.117,55	0,00	442,60	442,60	1.674,95	39,56	83.770,28	0,00	17.509,26	17.509,26	66.261,02	20,90	
02.007	Pintura de meio fio (calção)	m	2.117,55	0,00		0,00	2.117,55	3,66	7.750,23	0,00	0,00	0,00	7.750,23	0,00	
02.008	Colchão de areia	m3	790,97	0,00	106,42	106,42	684,55	136,07	107.627,29	0,00	14.480,57	14.480,57	93.146,72	13,45	
02.009	Transporte local com caminhão basculante de 10m³, em rodovia pavimentada (construção) densidade=1,5t/m³	tkm	11.864,66	0,00	1.596,30	1.596,30	10.268,36	1,09	12.932,48	0,00	1.739,97	1.739,97	11.192,51	13,45	
02.010	Limpeza de ruas (varrição e remoção de entulhos)	m²	11.299,68	0,00		0,00	11.299,68	0,49	5.536,84	0,00	0,00	0,00	5.536,84	0,00	
03	ADMINISTRAÇÃO LOCAL								40.954,60	0,00	5.460,60	5.460,60	35.493,90	13,33	
03.001	Engenheiro civil de obra junior com encargos complementares	h	150,00	0,00	20,00	20,00	130,00	146,23	21.934,50	0,00	2.924,60	2.924,60	19.009,90	13,33	
03.002	Mestre de obras com encargos complementares	h	300,00	0,00	40,00	40,00	260,00	63,40	19.020,00	0,00	2.536,00	2.536,00	16.484,00	13,33	
<b>Total geral</b>									<b>1.534.358,16</b>	<b>0,00</b>	<b>212.617,41</b>	<b>212.617,41</b>	<b>1.321.740,75</b>	<b>13,86</b>	
PAULO CESAR LIMA JUNIOR:06524886500 Assinado de forma digital por PAULO CESAR LIMA JUNIOR:06524886500 Dados: 2024.11.11 18:03:27 -03'00' Engº Civil Paulo Cesar Lima Junior CREA RN 2719934232			Atestamos que os serviços constantes na NF - foram recebidos por nós em perfeita ordem. Data: ___/___/___				Aprovado para pagamento Data: ___/___/___								

  
 José Roberto Santos da Silva  
 Eng. Civil - CREA 272829394-  
 Coordenador de Núcleo  
 Prefeitura Municipal de Itabaiana

  
 Prefeitura Municipal de Itabaiana  
 Yan Henrique Tavares Santana  
 Eng. Civil - CREA: 2715638353  
 Coordenador de Núcleo

OBRA: PAVIMENTAÇÃO A PARALELEPÍPEDO DE ESTRADAS VICINAIS NA ZONA RURAL				MEMORIAL DE CALCULO BM 01	CONTRATO Nº 171/2024
CONTRATADA: CONSTRUIR EMPREENDIMENTOS EIRELI					
CONTRATANTE: PREFEITURA MUNICIPAL DE ITABAIANA				Data de medição: 11/11/2024	
ITEM	DESCRIÇÃO DOS SERVIÇOS	UND	QUANTIDADE		
01	PAVIMENTAÇÃO A PARALELEPÍPEDO DE ESTRADAS VICINAIS (POV. MANGUEIRA)				
01.01	SERVIÇOS PRELIMINARES				
01.01.001	Placa de obra em chapa aço galvanizado, instalada - Rev 02_01/2022	m2	6,00		> 2,00m x 3,00m = 6,00m²
02	SERVIÇOS DE PAVIMENTAÇÃO				
02.001	Locação de serviços de pavimentação	m2	1.520,27		163,10m² + 77,25m² + 241,50m² + 93,50m² + 58,22m² + 125,30m² + 82,00m² + 132,00m² + 118,00m² + 110,00m² + 112,00m² + 207,40m² = 1520,27m²
02.002	Regularização mecanizada de áreas	m2	1.520,27		163,10m² + 77,25m² + 241,50m² + 93,50m² + 58,22m² + 125,30m² + 82,00m² + 132,00m² + 118,00m² + 110,00m² + 112,00m² + 207,40m² = 1520,27m²
02.003	Carga mecânica de material de 1ª categoria	m3	380,07		1520,27m² x 0,25m = 380,07m³
02.004	Transporte local com caminhão basculante de 10m³, em rodovia pavimentada (construção) densidade=1,5t/m³	tkm	1.140,21		380,07m³ x 1,5t/m³ x 2,00 km = 1140,21tkm
02.005	Pavimentação em paralelepípedo granítico sobre colchão de areia, rejuntado com argamassa de cimento e areia traço 1:3, inclusive frete do paralelepípedo granítico	m2	1.520,27		163,10m² + 77,25m² + 241,50m² + 93,50m² + 58,22m² + 125,30m² + 82,00m² + 132,00m² + 118,00m² + 110,00m² + 112,00m² + 207,40m² = 1520,27m²
02.006	Meio-fio pré moldado de concreto simples (0,12 x 0,30 x 1,00m), rejuntado com argamassa de cimento e areia no traço 1:3	m	442,60		442,60m
02.008	Colchão de areia	m3	106,42		1520,27m² x 0,07m = 106,42m³
02.009	Transporte local com caminhão basculante de 10m³, em rodovia pavimentada (construção) densidade=1,5t/m³	tkm	1.596,30		106,42m³ x 1,5t/m³ x 10km = 1596,30tkm
01.09	ADMINISTRAÇÃO LOCAL				
01.09.001	Engenheiro civil de obra junior com encargos complementares	h	20,000		13,33% do contrato executado = 20,00h
01.09.002	Mestre de obras com encargos complementares	h	40,000		13,33% do contrato executado = 40,00h
PAULO CESAR LIMA JUNIOR:0652488650 0 Engº Civil Paulo Cesar Lima Junior CREA RN 2719934232				Assinado de forma digital por PAULO CESAR LIMA JUNIOR:0652488650 Dados: 2024.11.11 18:37:38 -03'00' Atestamos que os serviços constantes na NF - foram recebidos por nós em perfeita ordem. Data: ___/___/___	

  
 José Robson Santos da Paiva  
 Eng. Civil CREA 272029398  
 Coordenador de Núcleo  
 Prefeitura Municipal de Itabaiana

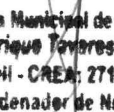
  
 Prefeitura Municipal de Itabaiana  
 Yan Henrique Toyares Santana  
 Eng. Civil - CREA: 2719838353  
 Coordenador de Núcleo

OBRA: PAVIMENTAÇÃO A PARALELEPÍPEDO DE ESTRADAS VICINAIS NA ZONA RURAL

RELATÓRIO FOTOGRÁFICO B.M. 01

CONTRATO Nº  
171/2024

CONTRATADA: CONSTRUIR EMPREENDIMENTOS EIRELI

CONTRATANTE: PREFEITURA MUNICIPAL DE ITABAIANA



PLACA DA OBRA

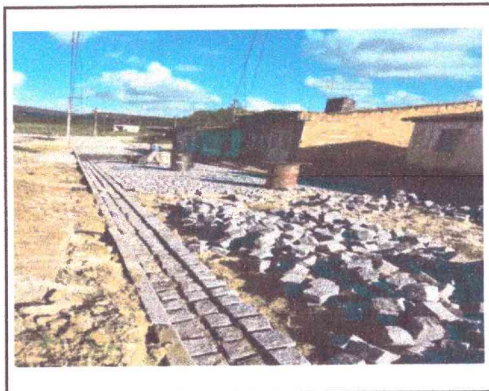

SERVIÇOS DE PAVIMENTAÇÃO

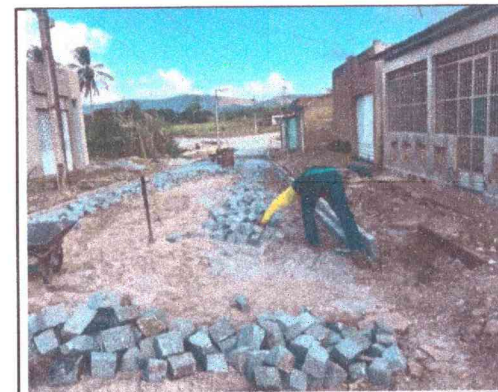

SERVIÇOS DE PAVIMENTAÇÃO



SERVIÇOS DE PAVIMENTAÇÃO



SERVIÇOS DE PAVIMENTAÇÃO

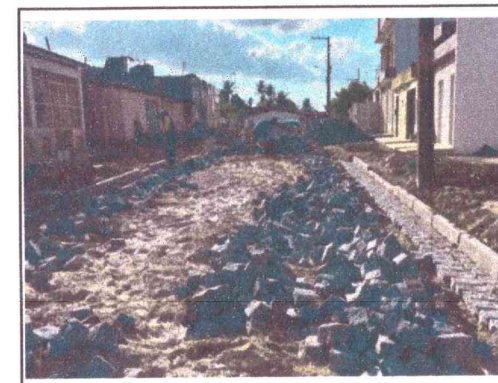

SERVIÇOS DE PAVIMENTAÇÃO

ELABORADO POR:

PAULO  
CESAR LIMA  
JUNIOR:065  
24886500

Assinado de forma  
digital por PAULO  
CESAR LIMA  
JUNIOR:06524886500  
Dados: 2024.11.11  
18:39:55 -03'00'

José Robson Santos de Pinho  
Eng. Civil - CREA 2720293994  
Coordenador de Núcleo  
Prefeitura Municipal de Itabaiana

Prefeitura Municipal de Itabaiana  
Van Henrique Tavares Santana  
Eng. Civil - CREA 2719638353  
Coordenador de Núcleo

FOLHA 1 de 1