

OBRA: MANUTENÇÃO DOS PRÉDIOS PÚBLICOS DA SAÚDE			BOLETIM DE MEDIÇÃO 02				PREGÃO ELETRÔNICO Nº 005/2024						
CONTRATADA: CONSTRUTORA SÃO CRISTÓVÃO EIRELI			PERÍODO: 03/08/2024 a 10/08/2024										
CONTRATANTE: PREFEITURA MUNICIPAL DE ITABAIANA/SE			LOCAL: ADEQUAÇÃO DE IMÓVEL PARA FUNCIONAMENTO DA UNIDADE BÁSICA DE SAÚDE - BAIRRO DR. JOSÉ MILTON MACHADO (CORUJA)										
Item	Discriminação dos Serviços	Und	QUANTIDADE				Preço Unitário R\$	VALORES R\$				Saldo a Medir	% Medido
			Contratada	Acumulada Anterior	Do Período	Acumulada até o Período		Contratado	Acumulado Anterior	Do Período	Acumulado até o Período		
01	MANUTENÇÃO DOS PRÉDIOS PÚBLICOS DA SAÚDE						R\$ 1.510.289,30	41.678,98	23.817,41	65.494,39	1.444.794,91	4,34	
01.01	ESQUADRIAS						R\$ 206.228,10	R\$ 1.400,51	R\$ 3.670,50	R\$ 5.071,01	R\$ 201.157,09	2,46	
01.01.001	Porta em madeira compensada (canela), lisa, semi-ôca, 0,90 x 2,10 m, inclusive batentes de 16 a 19cm e ferragens	und	50,00	1,00		1,00	R\$ 580,91	R\$ 29.045,50	580,91	-	580,91	28.464,59	2,00
01.01.002	Porta em madeira compensada (canela), lisa, semi-ôca, 0,80 x 2,10 m, inclusive batente e ferragens	und	50,00		6,00	6,00	R\$ 611,75	R\$ 30.587,50	-	3.670,50	3.670,50	26.917,00	12,00
01.01.003	Porta em madeira compensada (canela), lisa, semi-ôca, 0,60 x 2,10 m, inclusive batentes e ferragens (livre/ocupado)	und	25,00				R\$ 628,02	R\$ 15.700,50				15.700,50	0,00
01.01.004	Revisão de esquadrias de alumínio	m2	60,00	3,36		3,36	R\$ 123,47	R\$ 7.408,20	414,86	-	414,86	6.993,34	5,60
01.01.005	Grade ferro 1/2 x 1/2"	m2	300,00				R\$ 205,69	R\$ 61.707,00	-	-	-	61.707,00	0,00
01.01.006	Vidro temperado 10 mm, liso, transparente, com ferragens	m2	40,00				R\$ 795,21	R\$ 31.808,40	-	-	-	31.808,40	0,00
01.01.007	Vidro liso incolor 6mm - Ver 01 10/2021	m2	100,00	1,02		1,02	R\$ 185,88	R\$ 18.588,00	189,60	-	189,60	18.398,40	1,02
01.01.008	Revisão de esquadria de madeira	m2	100,00	1,89		1,89	R\$ 113,83	R\$ 11.383,00	215,14	-	215,14	11.167,86	1,89
01.02	COBERTURA						R\$ 439.001,80	R\$ 18.403,33	R\$ -	R\$ 18.403,33	R\$ 420.598,47	4,19	
01.02.001	Remoção de telhamento com telhas onduladas fibrocimento ou alumínio	m2	1.000,00	20,97		20,97	R\$ 10,66	R\$ 10.660,00	223,54	-	223,54	10.436,46	2,10
01.02.002	Telhamento com telha de fibrocimento ondulada esp = 8mm	m2	600,00	20,97		20,97	R\$ 73,87	R\$ 44.322,00	1.549,05	-	1.549,05	42.772,95	3,49
01.02.003	Madeiramento em massaranduba/madeira de lei, tesoura com vão de 6m a 8m	un	20,00				R\$ 1.222,84	R\$ 24.456,80	-	-	-	24.456,80	0,00
01.02.004	Madeiramento em massaranduba/madeira de lei, acabamento serrado c/ ripão 5 x 3cm e ripa 4 x 1,5cm, exclusive peças principais	m2	600,00	20,97		20,97	R\$ 82,22	R\$ 49.332,00	1.724,15	-	1.724,15	47.607,85	3,49
01.02.005	Madeiramento em massaranduba/madeira de lei, peça serrada 7cm x 20cm com abertura de encaixes	m	200,00				R\$ 97,21	R\$ 19.442,00	-	-	-	19.442,00	0,00
01.02.006	Remoção, lavagem, carga e retelhamento de telhas cerâmicas tipo canal comum, sem uso de grampo de arame, c/ ré-aproveitamento de 80%, Itabaiana ou similar - Rev 01	m2	800,00				R\$ 43,93	R\$ 35.144,00	-	-	-	35.144,00	0,00
01.02.007	Forro de pvc, em réguas de 10 ou 20 cm, aplicado, inclusive estrutura para fixação (perfis em PVC) marca Araforros ou similar, instalado - Rev 06 10/2021	m2	1.000,00	119,81		119,81	R\$ 60,66	R\$ 60.660,00	7.267,67	-	7.267,67	53.392,33	11,98
01.02.008	Forro de gesso comum, em placas 60x60 cm, sob laje ou sob cobertura, sem necessidade de estrutura para suporte, instalado	m2	500,00				R\$ 33,94	R\$ 16.970,00	-	-	-	16.970,00	0,00
01.02.009	Impermeabilização de superfície com manta asfáltica, uma camada, inclusive aplicação de primer asfáltico, e=4mm. af 09/2023	m2	1.000,00	1,68		1,68	R\$ 109,62	R\$ 109.620,00	184,16	-	184,16	109.435,84	0,17
01.02.010	Calha em chapa de alumínio, desenvolvimento 80 cm	m	500,00	65,09		65,09	R\$ 114,53	R\$ 57.265,00	7.454,76	-	7.454,76	49.810,24	13,02
01.02.011	Emassamento de algeroz	m	1.000,00				R\$ 11,13	R\$ 11.130,00	-	-	-	11.130,00	0,00
01.03	PAREDES						R\$ 256.128,00	-	6.495,93	6.495,93	249.632,07	2,54	
01.03.001	Alvenaria bloco cerâmico vedação, 9x19x24cm, e=9cm, com argamassa t5 - 1:2:8 (cimento/cal/areia), junta=1cm - Rev.09	m2	1.400,00		2,87	2,87	R\$ 40,68	R\$ 56.952,00	-	116,75	116,75	56.835,25	0,20
01.03.002	Chapisco em parede argamassa traço t1 - 1:3 (cimento/areia) - Revisado 08/2015	m2	2.200,00		5,74	5,74	R\$ 6,63	R\$ 14.586,00	-	38,06	38,06	14.547,94	0,26
01.03.003	Reboco ou emboço interno, de parede, com argamassa traço t6 - 1:2:10 (cimento / cal / areia), espessura 1,5 cm	m2	2.200,00		5,74	5,74	R\$ 26,51	R\$ 58.322,00	-	152,17	152,17	58.169,83	0,26
01.03.004	Reboco ou emboço externo, de parede, com argamassa traço t5 - 1:2:8 (cimento / cal / areia), espessura 2,5 cm	m2	2.200,00				R\$ 39,44	R\$ 86.768,00	-	-	-	86.768,00	0,00
01.03.005	Demolição de reboco	m2	1.500,00				R\$ 10,02	R\$ 15.030,00	-	-	-	15.030,00	0,00
01.03.006	Parede de bloco de gesso (50 x 65cm) - fornecimento e execução	m2	500,00		126,46	126,46	R\$ 48,94	R\$ 24.470,00	-	6.188,95	6.188,95	18.281,05	25,29
01.04	PINTURA						R\$ 201.382,00	18.341,45	13.650,98	31.992,43	169.389,57	15,89	
01.04.001	Pintura de acabamento com aplicação de 02 demãos de esmalte sintético sobre superfícies metálicas - R1	m2	1.000,00	7,65		7,65	R\$ 20,99	R\$ 20.990,00	160,57	-	160,57	20.829,43	0,76
01.04.002	Pintura de acabamento com aplicação de 02 demãos de tinta acrílica convencional	m2	4.500,00	580,46	455,26	1.035,72	R\$ 15,17	R\$ 68.265,00	8.805,58	6.906,29	15.711,87	52.553,13	23,02

[Handwritten signature and stamp]

Athéus dos Santos Rodrigues
 Arq. Urb. CAUSE P284219-0
 Coordenador de Núcleo
 Prefeitura Municipal de Itabaiana

José Robinson Santos de Paiva
 Eng. Civil - CREA 2720293954
 Coordenador de Núcleo
 Prefeitura Municipal de Itabaiana

OBRA: MANUTENÇÃO DOS PRÉDIOS PÚBLICOS DA SAÚDE			BOLETIM DE MEDIÇÃO 02				PREGÃO ELETRÔNICO Nº 005/2024						
CONTRATADA: CONSTRUTORA SÃO CRISTÓVÃO EIRELI			PERÍODO: 03/08/2024 a 10/08/2024				LOCAL: ADEQUAÇÃO DE IMÓVEL PARA FUNCIONAMENTO DA UNIDADE BÁSICA DE SAÚDE - BAIRRO DR. JOSÉ MILTON MACHADO (CORUJA)						
CONTRATANTE: PREFEITURA MUNICIPAL DE ITABAIANA/SE													
Item	Discriminação dos Serviços	Und	QUANTIDADE				Preço Unitário R\$	VALORES R\$				Saldo a Medir	% Medido
			Contratada	Acumulada Anterior	Do Período	Acumulada até o Período		Contratado	Acumulado Anterior	Do Período	Acumulado até o Período		
01.04.003	Emassamento de superfície, com aplicação de 01 demão de massa a óleo, lixamento e retoques	m2	400,00	4,72	20,16	24,88	R\$ 25,59	R\$ 10.236,00	120,78	515,89	636,67	9.599,33	6,22
01.04.004	Emassamento de superfície, com aplicação de 01 demão de massa corrida, lixamento e retoques - R 1	m2	2.500,00	269,90		269,90	R\$ 12,19	R\$ 30.475,00	3.290,08	-	3.290,08	27.184,92	10,80
01.04.005	Emassamento de superfície, com aplicação de 01 demão de massa acrílica, lixamento e retoques - Rev 03	m2	4.500,00	310,56	455,26	765,82	R\$ 12,63	R\$ 56.835,00	3.922,37	5.749,93	9.672,30	47.162,70	17,02
01.04.006	Pintura de meio fio (caiação)	m	500,00	46,35		46,35	R\$ 4,73	R\$ 2.365,00	219,24	-	219,24	2.145,76	9,27
01.04.007	Pintura de acabamento com lixamento e aplicação de 02 demãos de esmalte sintético sobre madeira - R 1	m2	600,00	89,53	23,52	113,05	R\$ 20,36	R\$ 12.216,00	1.822,83	478,87	2.301,70	9.914,30	18,84
01.05	INSTALAÇÕES HIDROSANITÁRIO						R\$ 47.497,80	406,74	-	406,74	47.091,06	0,86	
01.05.001	Torneira plastica para jardins, HERC 112B, 1/2" ou similar	un	40,00			-	R\$ 25,96	R\$ 1.038,40	-	-	-	1.038,40	0,00
01.05.002	Lavatório louça (Deca-Ravena ref L-915) sem coluna, c/válvula, sifão, engate e torneira (herc ref 1994) todos de plástico, conj. de fixação (deca ref sp7) ou similares	un	40,00			-	R\$ 258,15	R\$ 10.326,00	-	-	-	10.326,00	0,00
01.05.003	Caixa de descarga de sobrepor completa akros ou similar	un	100,00			-	R\$ 67,37	R\$ 6.737,00	-	-	-	6.737,00	0,00
01.05.004	Vaso sanitário convencional, linha popular, com assento plastico universal branco e conjunto de fixação, exceto carga descarga - Rev 04	un	40,00			-	R\$ 349,11	R\$ 13.964,40	-	-	-	13.964,40	0,00
01.05.005	Ponto de água fria aparente, c/material pvc rígido soldável Ø 25mm	un	40,00	6,00		6,00	R\$ 67,79	R\$ 2.711,60	406,74	-	406,74	2.304,86	15,00
01.05.006	Ponto de esgoto com tubo de pvc rígido soldável de Ø 40 mm (lavatórios, mictórios, ralos sifonados, etc...)	un	40,00			-	R\$ 87,57	R\$ 3.502,80	-	-	-	3.502,80	0,00
01.05.007	Ponto de esgoto com tubo de pvc rígido soldável de Ø 50 mm (pias de cozinha, máquinas de lavar, etc...)	un	40,00			-	R\$ 121,19	R\$ 4.847,60	-	-	-	4.847,60	0,00
01.05.008	Ponto de esgoto com tubo de pvc rígido soldável de Ø 100 mm (vaso sanitário)	pt	40,00			-	R\$ 109,25	R\$ 4.370,00	-	-	-	4.370,00	0,00
01.06	INSTALAÇÕES ELÉTRICAS						R\$ 45.306,70	1.815,97	-	1.815,97	43.490,73	4,01	
01.06.001	Luminária calha sobrepor p/lamp.fluorescente 1x40w, completa, incl. reator convencional e lampada - Rev 01	un	50,00	13,00		13,00	R\$ 139,69	R\$ 6.984,50	1.815,97	-	1.815,97	5.168,53	26,00
01.06.002	Luminária calha sobrepor p/lamp.fluorescente 1x20w, completa, incl. reator convencional e lampada	un	50,00			-	R\$ 95,55	R\$ 4.777,50	-	-	-	4.777,50	0,00
01.06.003	Ponto de luz em teto ou parede, com eletroduto de pvc flexível sanfonado embutido Ø 3/4"	un	50,00			-	R\$ 303,20	R\$ 15.160,00	-	-	-	15.160,00	0,00
01.06.004	Ponto de luz em teto ou parede, com eletroduto de pvc flexível sanfonado aparente Ø 3/4"	un	50,00			-	R\$ 256,87	R\$ 12.843,50	-	-	-	12.843,50	0,00
01.06.005	Revisão de ponto de tomada de força tipo 1	pt	20,00			-	R\$ 65,66	R\$ 1.313,20	-	-	-	1.313,20	0,00
01.06.006	Demolição de cerca - estacas de madeira com até 20 fios de arame farpado	m	100,00			-	R\$ 30,13	R\$ 3.013,00	-	-	-	3.013,00	0,00
01.06.007	Revisão de ponto de tomada simples com reposição da tomada	pt	50,00	10,00		10,00	R\$ 24,30	R\$ 1.215,00	243,00	-	243,00	972,00	20,00
01.07	LIMPEZA						R\$ 17.475,50	-	-	-	17.475,50	0,00	
01.07.001	Limpeza de caixa de passagem ou de gordura com reassentamento de tampa	un	50,00			-	R\$ 26,39	R\$ 1.319,50	-	-	-	1.319,50	0,00
01.07.002	Limpeza de calha de zinco	m	200,00			-	R\$ 20,10	R\$ 4.020,00	-	-	-	4.020,00	0,00
01.07.003	Limpeza de fossa acima de 5m3	m3	200,00			-	R\$ 48,94	R\$ 9.788,00	-	-	-	9.788,00	0,00
01.07.004	Limpeza de reservatório	m3	200,00			-	R\$ 11,74	R\$ 2.348,00	-	-	-	2.348,00	0,00
01.08	PAVIMENTAÇÃO						R\$ 271.972,40	711,12	-	711,12	271.261,28	0,26	
01.08.001	Execução de passeio (calçada) ou piso de concreto com concreto moldado in loco, usinado, acabamento convencional, espessura 6 cm, armado af_08/2022	m2	500,00	12,00		12,00	R\$ 59,26	R\$ 29.630,00	711,12	-	711,12	28.918,88	2,40
01.08.002	Demolição de piso cerâmico ou ladrilho	m2	500,00			-	R\$ 15,89	R\$ 7.945,00	-	-	-	7.945,00	0,00
01.08.003	Piso em concreto simples desmoldado, fck = 15 MPa, e = 7 cm - Não inclui formas para juntas de concretagem	m2	500,00			-	R\$ 52,80	R\$ 26.400,00	-	-	-	26.400,00	0,00
01.08.004	Revestimento cerâmico para paredes internas com placas tipo esmaltada padrão popular de dimensões 20x20 cm, argamassa tipo ac iii, aplicadas na altura das paredes af_02/2023 pe	m2	300,00			-	R\$ 57,02	R\$ 17.106,00	-	-	-	17.106,00	0,00

[Assinatura]
 Engenheiro Civil
 CREA 123456

OBRA: MANUTENÇÃO DOS PRÉDIOS PÚBLICOS DA SAÚDE			BOLETIM DE MEDIÇÃO 02				PREGÃO ELETRÔNICO Nº 005/2024						
CONTRATADA: CONSTRUTORA SÃO CRISTÓVÃO EIRELI			PERÍODO: 03/08/2024 a 10/08/2024										
CONTRATANTE: PREFEITURA MUNICIPAL DE ITABAIANA/SE			LOCAL: ADEQUAÇÃO DE IMÓVEL PARA FUNCIONAMENTO DA UNIDADE BÁSICA DE SAÚDE - BAIRRO DR. JOSÉ MILTON MACHADO (CORUJA)										
Item	Discriminação dos Serviços	Und	QUANTIDADE				Preço Unitário R\$	VALORES R\$				Saldo a Medir	% Medido
			Contratada	Acumulada Anterior	Do Período	Acumulada até o Período		Contratado	Acumulado Anterior	Do Período	Acumulado até o Período		
01.08.005	Revestimento cerâmico para paredes internas com placas tipo esmaltada padrão popular de dimensões 20x20 cm, argamassa tipo ac i, aplicadas a meia altura das paredes. af_02/2023 pe	m2	300,00			-	R\$ 54,15	R\$ 16.245,00	-	-	-	16.245,00	0,00
01.08.006	Revestimento cerâmico para piso com placas tipo esmaltada padrão popular de dimensões 35x35 cm aplicada em ambientes de área maior que 10 m2. af_02/2023 pe	m2	500,00			-	R\$ 39,71	R\$ 19.855,00	-	-	-	19.855,00	0,00
01.08.007	Rampa padrão para acesso de deficientes a passeio público, em concreto simples Fck=25MPa, desempolada, com pintura indicativa em novacor. 02 demãos	un	20,00			-	R\$ 338,54	R\$ 6.770,80	-	-	-	6.770,80	0,00
01.08.008	Concreto armado fck=15MPa fabricado na obra, adensado e lançado, para Uso Geral, com formas planas em compensado resinado 12mm (05 usos)	m3	60,00			-	R\$ 2.260,01	R\$ 135.600,60	-	-	-	135.600,60	0,00
01.08.009	Piso alta resistência ou industrial de 12 mm, comum, cor cinza, com juntas plásticas, sem polimento, exclusive argamassa de regularização, aplicado	m2	300,00			-	R\$ 41,40	R\$ 12.420,00	-	-	-	12.420,00	0,00
01.09	JARDINAGEM							R\$ 25.297,00	597,86	-	597,86	24.699,14	2,36
01.09.001	Gramma esmeralda em placas, fornecimento e plantio	m2	300,00	23,64		23,64	R\$ 25,29	R\$ 7.587,00	597,86	-	597,86	6.989,14	7,88
01.09.002	Fornecimento e plantio de herbáceas ornamentais	un	500,00			-	R\$ 35,42	R\$ 17.710,00	-	-	-	17.710,00	0,00
Total geral								R\$ 1.510.289,30	R\$ 41.676,98	R\$ 23.817,41	R\$ 65.494,39	R\$ 1.444.794,91	4,34

Handwritten signature
 Engenheiro Civil
 001.09.002

Handwritten signature
Matheus dos Santos Rodrigues
 Arq e Urb. CAUSE A284219-0
 Coordenador de Núcleo
 Prefeitura Municipal de Itabaiana

Handwritten signature
 José Robson Santos de Fátima
 Eng. Civil - CREA 772029864
 Coordenador de Núcleo
 Prefeitura Municipal de Itabaiana

MEMÓRIA DE CÁLCULO - 2º BM - MANUTENÇÃO DE PRÉDIOS PÚBLICOS DA SECRETARIA MUNICIPAL DE SAÚDE

LOCAL DA EXECUÇÃO DOS SERVIÇOS: ADEQUAÇÃO DE IMÓVEL PARA FUNCIONAMENTO DA UNIDADE BÁSICA DE SAÚDE - BAIRRO DR. JOSÉ MILTON MACHADO (CORUJA)

EMPRESA CONTRATADA: CONSTRUTORA SÃO CRISTÓVÃO EIRELI

PREGÃO ELETRÔNICO: 005/2024

PERÍODO: 03/08/2024 a 10/08/2024

ITEM	DESCRIÇÃO DO ITEM	UNID	QUANT	MEMÓRIA DE CÁLCULO
01.01	ESQUADRIAS			
01.01.002	Porta em madeira compensada (canela), lisa, semi-ôca, 0.80 x 2.10 m, inclusive batente e ferragens	UND	6,00	06 UNIDADES
01.03	PAREDES			
01.03.001	Alvenaria bloco cerâmico vedação, 9x19x24cm, e=9cm, com argamassa t5 - 1:2:8 (cimento/cal/areia), junta=1cm - Rev.09	m2	2,87	$(1,98m + 0,76m) \times 1,05m = 2,87m^2$
01.03.002	Chapisco em parede argamassa traço t1 - 1:3 (cimento/areia) - Revisado 08/2015	m2	5,74	$(1,98m + 0,76m) \times 1,05m = 2,87m^2 \times 2 \text{ lados} = 5,74m^2$
01.03.003	Reboco ou emboço interno, de parede, com argamassa traço t6 - 1:2:10 (cimento / cal / areia), espessura 1,5 cm	m2	5,74	$(1,98m + 0,76m) \times 1,05m = 2,87m^2 \times 2 \text{ lados} = 5,74m^2$
01.03.006	Parede de bloco de gesso (50 x 65cm) - fornecimento e execução	m2	126,46	$(4,48m \times 3,00m \times 6 \text{ paredes}) + ((2,03m + 2,50m + 2,51m + 2,50m + 2,41m + 1,73m + 3,18m + 2,57m) \times 3,00m) = 136,90m^2 - 10,08m^2 - 0,36m^2 = 126,46m^2$
01.04	PINTURA			
01.04.002	Pintura de acabamento com aplicação de 02 demãos de tinta acrílica convencional	m2	455,26	<p>Paredes gesso: $(4,48m \times 3,00m \times 6 \text{ paredes}) + ((2,03m + 2,50m + 2,51m + 2,50m + 2,41m) \times 3,00m + 1,73m + 3,18m + 2,57m) \times 2 \text{ lados} = 273,80m^2$</p> <p>Paredes laterais: $(13,56m + 4,57m + 1,07m + 1,07m + 18,78m) \times 4,50m = 175,72m^2$</p> <p>Balcão em alvenaria: $(1,98m + 0,76m) \times 1,05m = 2,87m^2 \times 2 \text{ lados} = 5,74m^2$</p> <p>TOTAL: 455,26m²</p>
01.04.003	Emassamento de superfície, com aplicação de 01 demão de massa a óleo, lixamento e retoques	m2	20,16	$6 \text{ portas} \times 0,80m \times 2,10m = 10,08m^2 \times 2 \text{ lados} = 20,16m^2$
01.04.005	Emassamento de superfície, com aplicação de 01 demão de massa acrílica, lixamento e retoques - Rev 03	m	455,26	<p>Paredes gesso: $(4,48m \times 3,00m \times 6 \text{ paredes}) + ((2,03m + 2,50m + 2,51m + 2,50m + 2,41m) \times 3,00m + 1,73m + 3,18m + 2,57m) \times 2 \text{ lados} = 273,80m^2$</p> <p>Paredes laterais: $(13,56m + 4,57m + 1,07m + 1,07m + 18,78m) \times 4,50m = 175,72m^2$</p> <p>Balcão em alvenaria: $(1,98m + 0,76m) \times 1,05m = 2,87m^2 \times 2 \text{ lados} = 5,74m^2$</p> <p>TOTAL: 455,26m²</p>
01.04.007	Pintura de acabamento com lixamento e aplicação de 02 demãos de esmalte sintético sobre madeira - R1	m2	23,52	$7 \text{ portas} \times 0,80m \times 2,10m = 10,08m^2 \times 2 \text{ lados} = 23,52m^2$

Matheus dos Santos Rodrigues
Arq e Urb. CREA/SE A284219-0
Coordenador de Núcleo
Prefeitura Municipal de Itabaiana

Engenheiro Civil
CREA/SE A 2720293954

José Robson Santos da Paixão
Eng. Civil CREA 2720293954
Coordenador de Núcleo
Prefeitura Municipal de Itabaiana

OBRA: MANUTENÇÃO DE PRÉDIOS PÚBLICOS DA SECRETARIA MUNICIPAL DE SAÚDE
ITABAIANA/SE

PREGÃO ELETRÔNICO Nº
005/2024

RELATÓRIO
FOTOGRAFICO DA
MEDIÇÃO Nº 02

LOCAL DA EXECUÇÃO DOS SERVIÇOS: ADEQUAÇÃO DE IMÓVEL PARA FUNCIONAMENTO DA
UNIDADE BÁSICA DE SAÚDE - BAIRRO DR. JOSÉ MILTON MACHADO (CORUJA)

CONTRATADA: CONSTRUTORA SÃO CRISTOVÃO EIRELI

PERÍODO: 03/08/2024 a 10/08/2024

INSTALAÇÃO DE PAREDES DE GESSO



EMASSAMENTO E PINTURAS DE PAREDES

INSTALAÇÃO DE PAREDES DE GESSO



EMASSAMENTO E PINTURAS DE PAREDES

INSTALAÇÃO, EMASSAMENTO E PINTURA DE PORTAS



EMASSAMENTO E PINTURAS DE PAREDES



EMASSAMENTO E PINTURA DE PORTAS



ALVENARIA DE BLOCO, CHAPISCO, REBOCO E
EMASSAMENTO E PINTURA DE BANCADA E PAREDES



ALVENARIA DE BLOCO, CHAPISCO, REBOCO E EMASSAMENTO
E PINTURA DE BANCADA E PAREDES

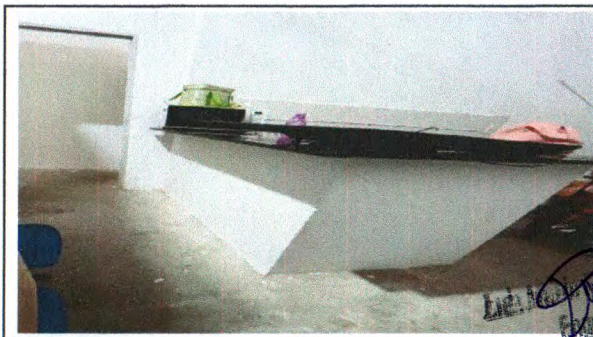

Matheus dos Santos Rodrigues
Arq e Urb. CREA 2284219-0
Coordenador de Núcleo
Prefeitura Municipal de Itabaiana

Jose Robson Santos da Paixão
Eng. Civil CREA 2720293964
Coordenador de Núcleo
Prefeitura Municipal de Itabaiana