

OBRA: RECUPERAÇÃO DE PAVIMENTAÇÃO A PARALELEPÍPEDO DE RUAS NO MUNICÍPIO			BOLETIM DE MEDIÇÃO				CONTRATO Nº 096/2021						
CONTRATANTE: PREFEITURA MUNICIPAL DE ITABAIANA			B.M.Nº. 02/2021				ORDEM DE SERVIÇO = 24/09/2021						
CONTRATADA: CONSTRUIR EMPREENDIMENTOS EIRELI			PERÍODO: 21/10/2021 A 11/11/2021				DATA: 17/11/2021						
Item	Discriminação dos Serviços	Und	QUANTIDADE				Preço Unitário R\$	VALORES R\$				Saldo a Medir	% Medido
			Contratada	Acumulada Anterior	Do Período	Acumulada até o Período		Contratado	Acumulado Anterior	Do Período	Acumulado até o Período		
<b>01.</b>	<b>RECUPERAÇÃO DE PAVIMENTAÇÃO</b>							<b>1.188.016,40</b>	<b>53.893,39</b>	<b>51.508,11</b>	<b>105.401,50</b>	<b>1.082.614,90</b>	<b>8,87</b>
01.001	Remoção e reposição de pavimentação a paralelepípedo ou pré-moldado de concreto	m2	32.000,00	1.461,59	1.385,01	2.846,60	36,21	1.158.720,00	52.924,17	50.151,21	103.075,39	1.055.644,61	8,90
01.002	Meio-fio de concreto simples, sobre base de concreto simples e rejuntado com argamassa de cimento e areia traço 1:3	m	200,00			0,00	25,33	5.066,00	0,00	0,00	0,00	5.066,00	0,00
01.003	Paralelepípedo granítico (com frete)	mil	30,00	1,20	1,68	2,88	807,68	24.230,40	969,22	1.356,90	2.326,12	21.904,28	9,60
<b>02.</b>	<b>ADMINISTRAÇÃO LOCAL</b>							<b>48.081,24</b>	<b>2.182,89</b>	<b>2.096,34</b>	<b>4.279,23</b>	<b>43.802,01</b>	<b>8,90</b>
02.001	Equipe Dirigente	Un.	1,00	0,05	0,0436	0,09	48.081,24	48.081,24	2.182,89	2.096,34	4.279,23	43.802,01	8,90
<b>Total geral</b>								<b>1.236.097,64</b>	<b>56.076,28</b>	<b>53.604,45</b>	<b>109.680,73</b>	<b>1.126.416,91</b>	<b>8,87</b>
 Engº Civil Paulo César Lima Junior CREA RN 2719934232			Atestamos que os serviços constantes na NF - foram recebidos por nós em perfeita ordem. Data: ___/___/___				Aprovado para pagamento Data: ___/___/___						

  
Prefeitura Municipal de Itabaiana  
Yan Henrique Tavares Santana  
Eng. Civil - CREA/SE 15630353  
Coordenador de Obras

OBRA: RECUPERAÇÃO DE PAVIMENTAÇÃO A PARALELEPÍPEDO DE RUAS NO MUNICÍPIO				MEMÓRIA DE CÁLCULO E DIÁRIO DE OBRA		CONTRATO Nº 096/2021	
CONTRATANTE: PREFEITURA MUNICIPAL DE ITABAIANA				B.M.Nº. 02/2021		ORDEM DE SERVIÇO = 24/09/2021	
CONTRATADA: CONSTRUIR EMPREENDIMENTOS EIRELI				PERÍODO: 21/10/2021 A 11/11/2021		DATA: 17/11/2021	
Item	Data de Execução	Discriminação dos Serviços	Nº	REFERÊNCIA	COMP(m)	LARG(m)	ÁREA (m²)
1	21/10/2021	RUA SAUDALINA SANTANA FERREIRA	S/N	ESQUINA C/ RUA JOSEFA VIEIRA	8,90	5,00	44,50
2	21/10/2021	RUA LEANDRO MACIEL	S/N	ESQUINA C/ RUA CORONEL JOSÉ RIBEIRO	6,00	2,65	15,90
3	21/10/2021	RUA LEANDRO MACIEL	S/N	ESQUINA C/ RUA CORONEL JOSÉ RIBEIRO	3,40	2,50	8,50
4	21/10/2021	AVENIDA PADRE AIRTON GONÇALVES DE LIMA	16	SÃO CRISTOVÃO	2,10	2,40	5,04
5	21/10/2021	AVENIDA PADRE AIRTON GONÇALVES DE LIMA	32	SÃO CRISTOVÃO	3,00	2,90	8,70
6	21/10/2021	AVENIDA PADRE AIRTON GONÇALVES DE LIMA	S/N	EM FRENTE AO LAR CIDADE DE DEUS	1,50	3,00	4,50
7	21/10/2021	AVENIDA PADRE AIRTON GONÇALVES DE LIMA	S/N	PRÓXIMO AO LAR CIDADE DE DEUS	4,40	1,90	8,36
8	21/10/2021	RUA PROFESSOR LIMA JÚNIOR	746	MAMEDE PAES MENDONÇA	1,90	1,60	3,04
9	22/10/2021	RUA PROFESSOR LIMA JÚNIOR	909	MAMEDE PAES MENDONÇA	2,70	2,10	5,67
10	22/10/2021	RUA PROFESSOR LIMA JÚNIOR	1094	MAMEDE PAES MENDONÇA	3,90	2,60	10,14
11	22/10/2021	TRAVESSA FRANCOLINO ALVES	S/N	ESQUINA C/ RUA PROFESSOR LIMA JÚNIOR	2,40	2,00	4,80
12	22/10/2021	TRAVESSA FRANCOLINO ALVES	211	MAMEDE PAES MENDONÇA	2,00	1,80	3,60
13	22/10/2021	RUA VACA ESTRELA	46	LOTEAMENTO LUIZ GONZAGA	7,40	1,10	8,14
14	22/10/2021	RUA VACA ESTRELA	54	LOTEAMENTO LUIZ GONZAGA	4,80	1,10	5,28
15	22/10/2021	RUA VACA ESTRELA	62	LOTEAMENTO LUIZ GONZAGA	4,20	1,10	4,62
16	22/10/2021	RUA VACA ESTRELA	62	LOTEAMENTO LUIZ GONZAGA	4,00	1,20	4,80
17	22/10/2021	RUA VACA ESTRELA	88	LOTEAMENTO LUIZ GONZAGA	3,10	1,90	5,89
18	22/10/2021	RUA VACA ESTRELA	88	LOTEAMENTO LUIZ GONZAGA	12,60	5,00	63,00
19	22/10/2021	RUA VACA ESTRELA	88	LOTEAMENTO LUIZ GONZAGA	4,30	3,40	14,62
20	25/10/2021	RUA BAIÃO DE DOIS	231	LOTEAMENTO LUIZ GONZAGA	39,00	5,10	198,90
21	26/10/2021	RUA BAIÃO DE DOIS	260	LOTEAMENTO LUIZ GONZAGA	2,70	2,40	6,48
22	27/11/2021	RUA BAIÃO DE DOIS	278	LOTEAMENTO LUIZ GONZAGA	1,50	2,10	3,15
23	27/11/2021	RUA BAIÃO DE DOIS	278	LOTEAMENTO LUIZ GONZAGA	3,90	2,40	9,36
24	27/11/2021	RUA LUAR DO SERTÃO	S/N	ESQUINA C/ RUA VACA ESTRELA	6,80	4,80	32,64
25	27/11/2021	RUA SERGIO BATISTA DOS SANTOS	742	MIGUEL TELES	8,10	3,10	25,11
26	27/11/2021	RUA SERGIO BATISTA DOS SANTOS	766	MIGUEL TELES	9,50	2,60	24,70
27	28/11/2021	RUA SERGIO BATISTA DOS SANTOS	730	MIGUEL TELES	7,60	2,70	20,52
28	28/11/2021	RUA SERGIO BATISTA DOS SANTOS	S/N	ESQUINA C/ RUA SÃO JORGE	4,90	6,00	29,40
29	28/11/2021	RUA SERGIO BATISTA DOS SANTOS	S/N	ESQUINA C/ RUA SÃO JORGE	5,40	1,90	10,26
30	28/11/2021	RUA SÃO JORGE	2249	MIGUEL TELES	5,40	2,80	15,12
31	28/11/2021	RUA 7 DE SETEMBRO	293	-	2,60	3,60	9,36
32	28/11/2021	RUA 7 DE SETEMBRO	47	EM FRENTE AO SALÃO DAS TESTEMUNHAS	2,50	3,30	8,25
33	28/11/2021	RUA ANTONIO DOS REIS	186	-	2,50	2,30	5,75
34	29/11/2021	RUA CAMPO DO BRITO	306	-	3,00	3,20	9,60
35	29/11/2021	RUA FRANCISCO OLIVEIRA	2890	-	1,90	2,00	3,80
36	29/11/2021	RUA JOSÉ CALAZANS	514	-	2,40	4,30	10,32
37	29/11/2021	RUA LEANDRO MACIEL	2949	-	2,90	4,20	12,18
38	29/11/2021	RUA MARIA LUIZA MENDONÇA	223	-	2,60	5,50	14,30
39	29/11/2021	RUA PADRE SEBASTIÃO PEDROSA DE GOIS	305	-	4,60	2,60	11,96
40	29/11/2021	RUA SÃO DOMINGOS	1752	-	2,45	10,40	25,48
41	29/11/2021	TRAVESSA JOÃO PAULO VI	183	-	2,50	7,20	18,00
42	01/11/2021	RUA SÃO JOÃO	83	SITIO PORTO	2,50	2,70	6,75
43	01/11/2021	RUA SÃO JOÃO	83	SITIO PORTO	3,50	4,10	14,35
44	01/11/2021	RUA JEAN CARLO	230	SITIO PORTO	2,70	1,90	5,13
45	01/11/2021	RUA SÃO JOÃO	139	SITIO PORTO	3,40	2,40	8,16
46	01/11/2021	RUA SÃO JOÃO	145	SITIO PORTO	2,40	1,90	4,56
47	01/11/2021	RUA JOSÉ PAULO SANTANA	S/N	RUA DA UNIT	17,20	4,70	80,84
48	03/11/2021	INVASÃO	S/N	INVASÃO	5,50	3,00	16,50
49	03/11/2021	INVASÃO	S/N	INVASÃO	23,50	1,90	44,65
50	03/11/2021	INVASÃO	S/N	INVASÃO	3,30	2,00	6,60
51	03/11/2021	INVASÃO	S/N	INVASÃO	4,00	2,20	8,80
52	03/11/2021	RUA ANTONIO FELIX DE BARROS	231	-	3,50	1,80	6,30
53	03/11/2021	RUA ANTONIO FELIX DE BARROS	254	-	2,30	2,10	4,83
54	08/11/2021	RUA FRANCISCO BRAGANÇA	271	-	3,50	3,10	10,85
55	08/11/2021	RUA FRANCISCO BRAGANÇA	227	-	2,50	3,00	7,50
56	04/11/2021	RUA ANTONIO DINIZ SANTANA	319	SUBINDO O BAR DO GALEGO	4,30	1,90	8,17
57	04/11/2021	RUA ANTONIO HIGINIO DOS SANTOS	1295	-	2,70	1,40	3,78

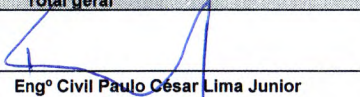
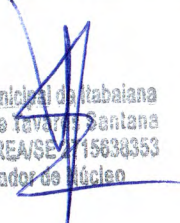

OBRA: RECUPERAÇÃO DE PAVIMENTAÇÃO A PARALELEPÍEDO DE RUAS NO MUNICÍPIO				MEMÓRIA DE CÁLCULO E DIÁRIO DE OBRA		CONTRATO Nº 096/2021	
CONTRATANTE: PREFEITURA MUNICIPAL DE ITABAIANA				B.M.º. 02/2021		ORDEM DE SERVIÇO = 24/09/2021	
CONTRATADA: CONSTRUIR EMPREENDIMENTOS EIRELI				PERÍODO: 21/10/2021 A 11/11/2021		DATA: 17/11/2021	
Item	Data de Execução	Discriminação dos Serviços	Nº	REFERÊNCIA	COMP(m)	LARG(m)	ÁREA (m²)
58	04/11/2021	RUA ANTONIO HIGINIO DOS SANTOS	1288	-	1,70	1,10	1,87
59	04/11/2021	TRAVESSA SÃO JOSÉ	2120	-	4,20	4,00	16,80
60	04/11/2021	TRAVESSA SÃO JOSÉ	2221	-	2,60	2,10	5,46
61	04/11/2021	TRAVESSA SÃO JOSÉ	2233	-	1,80	1,60	2,88
62	04/11/2021	TRAVESSA SÃO JOSÉ	S/N	DO LADO DO CIRCO	5,30	3,40	18,02
63	05/11/2021	RUA ISAAC ANTONIO DE JESUS	55	FUNDO DO MAGNUS	10,30	3,60	37,08
64	05/11/2021	RUA ISAAC ANTONIO DE JESUS	37	FUNDO DO MAGNUS	2,60	2,10	5,46
65	05/11/2021	RUA ISAAC ANTONIO DE JESUS	25	FUNDO DO MAGNUS	3,10	2,40	7,44
66	05/11/2021	RUA GILMAR SANTOS COSTA	S/N	LADO DA RURAL	5,50	3,80	20,90
67	05/11/2021	RUA GILMAR SANTOS COSTA	S/N	LADO DA RURAL	3,90	2,20	8,58
68	08/11/2021	RUA SILVESTRE SOUZA DE JESUS	380	-	12,60	7,20	90,72
69	08/11/2021	BR 235	-	EM FRENTE A JEAN ACESSÓRIOS	2,90	3,90	11,31
70	09/11/2021	RUA ISAAC ANTONIO DE JESUS	61	FUNDO DO COLÉGIO MAGNUS	4,50	4,00	18,00
71	09/11/2021	RUA ISAAC ANTONIO DE JESUS	61	FUNDO DO COLÉGIO MAGNUS	2,50	13,50	33,75
72	09/11/2021	AVENIDA MANOEL ANTONIO DOS SANTOS	S/N	ESQ. POSTO CHICO DA MANCINHA	1,50	1,50	2,25
73	09/11/2021	AVENIDA MANOEL ANTONIO DOS SANTOS	S/N	ESQ. POSTO CHICO DA MANCINHA	1,50	1,50	2,25
74	09/11/2021	RUA MIGUEL TEIXEIRA	S/N	ESQUINA COM QUINTINO DE LACERDA	1,50	1,50	2,25
75	09/11/2021	RUA MIGUEL TEIXEIRA	S/N	ESQUINA COM QUINTINO DE LACERDA	1,50	1,50	2,25
76	09/11/2021	RUA MIGUEL TEIXEIRA	S/N	ESQUINA COM QUINTINO DE LACERDA	1,50	1,50	2,25
77	09/11/2021	RUA MIGUEL TEIXEIRA	S/N	ESQUINA COM QUINTINO DE LACERDA	1,50	1,50	2,25
78	09/11/2021	RUA QUINTINO DE LACERDA	S/N	ESQUINA COM MIGUEL TEIXEIRA	1,10	6,70	7,37
79	09/11/2021	RUA QUINTINO DE LACERDA	S/N	ESQUINA COM MIGUEL TEIXEIRA	1,40	1,90	2,66
80	09/11/2021	RUA QUINTINO DE LACERDA	S/N	ESQUINA COM MIGUEL TEIXEIRA	1,10	1,70	1,87
81	09/11/2021	RUA QUINTINO DE LACERDA	S/N	ESQUINA COM MIGUEL TEIXEIRA	1,50	2,30	3,45
82	10/11/2021	RUA CANDIDO BARBOSA DE JESUS	S/N	ESQUINA COM AV. JUCA MONTEIRO	3,00	2,50	7,50
83	10/11/2021	AVENIDA 13 DE JULHO	S/N	FRENTE DO HOSPITAL	2,30	2,10	4,83
84	10/11/2021	AVENIDA 13 DE JULHO	S/N	FRENTE DO HOSPITAL	1,80	2,10	3,78
85	10/11/2021	RUA JOSÉ FERREIRA LIMA	881	RUA DO EDUARDO SILVEIRA	3,20	2,80	8,96
86	10/11/2021	RUA JOSÉ FERREIRA LIMA	932	ESQUINA DE UBALDO	2,70	2,90	7,83
87	10/11/2021	RUA MARIA HELENA DE OLIVEIRA	154	-	1,70	2,30	3,91
88	10/11/2021	RUA MARIA HELENA DE OLIVEIRA	154	-	3,20	3,20	10,24
89	10/11/2021	RUA MARIA HELENA DE OLIVEIRA	154	-	1,90	2,60	4,94
90	10/11/2021	RUA MARIA HELENA DE OLIVEIRA	133	-	3,60	4,40	15,84
91	10/11/2021	RUA MARIA HELENA DE OLIVEIRA	145	-	3,10	3,20	9,92
92	11/11/2021	RUA MARIA HELENA DE OLIVEIRA	153	-	2,20	5,50	12,10
93	11/11/2021	RUA MARIA HELENA DE OLIVEIRA	153	-	1,40	1,90	2,66
94	11/11/2021	RUA MARIA HELENA DE OLIVEIRA	168	-	1,40	2,20	3,08
95	11/11/2021	RUA MARIA HELENA DE OLIVEIRA	168	-	1,20	1,20	1,44
96	11/11/2021	RUA MARIA HELENA DE OLIVEIRA	175	-	1,50	2,20	3,30
97	11/11/2021	RUA CORONEL SEBRÃO	S/N	-	2,00	1,90	3,80
98	11/11/2021	PRAÇA JOÃO PESSOA	S/N	ESQ. C/ JOALHERIA GARIMPO	1,50	1,50	2,25
<b>TOTAL GERAL DE ÁREA RECUPERADA (m²) ==&gt;</b>							<b>1.385,01</b>



Construir Empreendimentos Eireli  
 Plácio César Lima Junior  
 Eng. Civil  
 RN 27.99934232

Prefeitura Municipal de Itabaiana  
 Yan Henrique Tavares Santana  
 Eng. Civil - CREA/RN 2715638353  
 Coordenador de Núcleo

**OBRA: RECUPERAÇÃO DE PAVIMENTAÇÃO A PARALELEPÍPEDO DE RUAS NO MUNICÍPIO – CONTRATO: 096/2021**  
**BOLETIM DE MEDIÇÃO: 02/2021**



AV. PADRE AIRTON GONÇALVES DE LIMA



AV. PADRE AIRTON GONÇALVES DE LIMA



AV. PADRE AIRTON GONÇALVES DE LIMA



AV. PADRE AIRTON GONÇALVES DE LIMA

Construir Empreendimentos Eireli  
Paulo César Lima Júnior  
Eng. Civil  
RN 2719934232

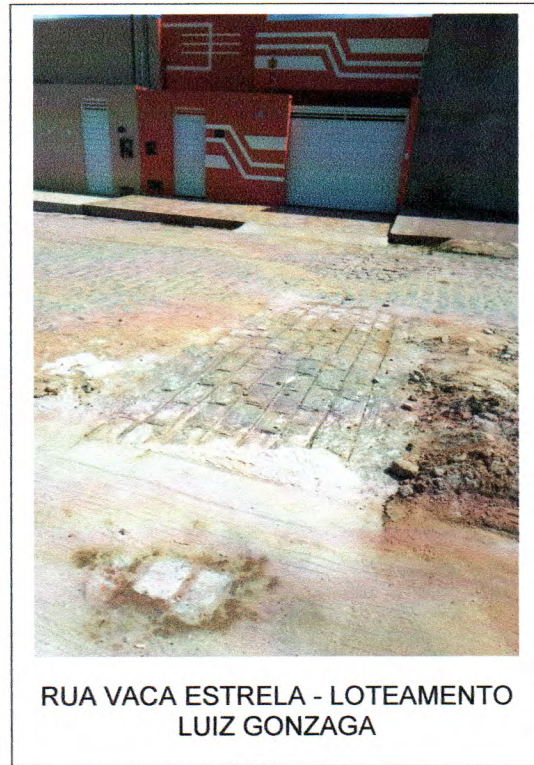

*Paulo César Lima Júnior*  
 Construir Empreendimentos Eireli  
 Paulo César Lima Júnior  
 Eng. Civil  
 RN 2719934232

*Yan Henrique Santos Santana*  
 Prefeitura Municipal de Itabalana  
 Yan Henrique Santos Santana  
 Eng. Civil - CREA/E 2715030353  
 Coordenador de Nucleo



RUA VACA ESTRELA – LOTEAMENTO  
LUIZ GONZAGA



RUA VACA ESTRELA – LOTEAMENTO  
LUIZ GONZAGA



RUA VACA ESTRELA – LOTEAMENTO  
LUIZ GONZAGA



RUA VACA ESTRELA – LOTEAMENTO  
LUIZ GONZAGA



RUA BAIÃO DE DOIS – LOTEAMENTO  
LUIZ GONZAGA



RUA BAIÃO DE DOIS– LOTEAMENTO  
LUIZ GONZAGA



RUA BAIÃO DE DOIS - LOTEAMENTO  
LUIZ GONZAGA



RUA LEANDRO MACIEL



RUA LEANDRO MACIEL



RUA PADRE SEBASTIÃO PEDROSA  
DE GÓIS



RUA PROFESSOR LIMA JUNIOR

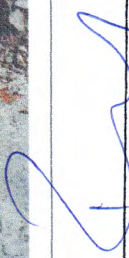

RUA PROFESSOR LIMA JUNIOR

  
Construir Empreendimentos Eireli  
Paulo César Lima Júnior  
Eng. Civil  
RN 2719934232





RUA PROFESSOR LIMA JUNIOR



RUA SAUDALINA SANTANA



TRAVESSA FRANCOLINO ALVES



TRAVESSA FRANCOLINO ALVES

  
Construir Empreendimentos eireli  
Paulo César Lima Júnior  
Eng. Civil  
RN 2719934232

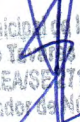
  
Prefeitura Municipal de Itabalana  
Yan Henrique Y. Santana  
Eng. Civil - CREA/SE 715630353  
Coordenador de Núcleo



RUA SERGIO BATISTA DOS SANTOS



RUA SERGIO BATISTA DOS SANTOS



RUA SERGIO BATISTA DOS SANTOS



RUA SERGIO BATISTA DOS SANTOS



RUA SÃO JORGE



Construir Empreendimentos Eireli  
Paulo César Lima Júnior  
Eng. Civil  
RN 2719934232

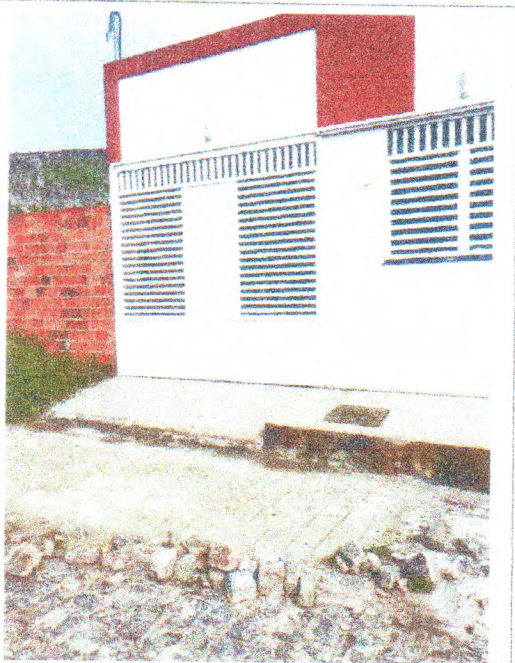

RUA JUDITE DANTAS



RUA JUDITE DANTAS



TRAVESSA FRANCISCO TELES DE MENDONÇA



TRAVESSA FRANCISCO TELES DE MENDONÇA



TRAVESSA JOÃO PAULO VI



TRAVESSA JOÃO PAULO VI



RUA JOSEFA VIEIRA SANTOS



RUA LEANDRO MACIEL

Construir Empreendimentos Eireli  
Paulo César Lima Júnior  
Eng. Civil  
RN 2719934232



RUA LEANDRO MACIEL



RUA LEANDRO MACIEL



RUA LEANDRO MACIEL



RUA LEANDRO MACIEL

Construir Empreendimentos Eireli  
Paulo César Lima Junior  
Eng. Civil  
RN 2719934232



RUA LEANDRO MACIEL



RUA CAPITÃO MENDES



RUA SERAPIÃO ANTONIO DE GOIS



RUA MARCELINO RIBEIRO BISPO

Construir Empreendimentos Eireli  
Paulo César Lima Júnior  
Eng. Civil  
RN 2719934232

Prefeitura Municipal de Itabelaiana  
Van Henrique Lacerda Santana  
Eng. Civil - CREA/SB 2715839953  
Coordenador de Obras



RUA JOSÉ FERREIRA LIMA



RUA JOSÉ FERREIRA LIMA

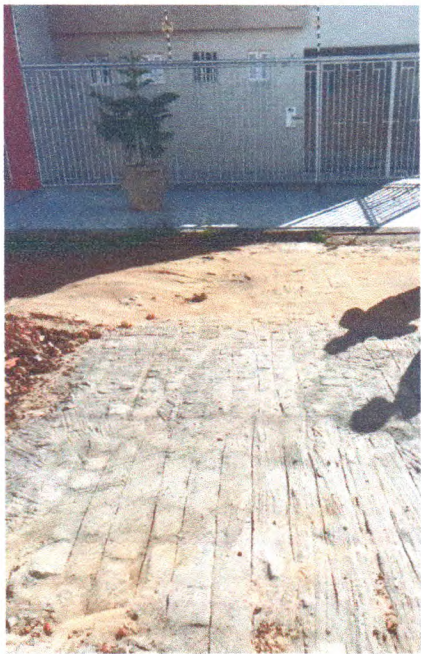

RUA JOSÉ FERREIRA LIMA



RUA JOSÉ FERREIRA LIMA



RUA LEANDRO MACIEL



RUA LEANDRO MACIEL



RUA LEANDRO MACIEL



RUA LEANDRO MACIEL

  
Construir Empreendimentos Eireli  
Paulo César Lima Júnior  
Eng. Civil  
RN 2719934232





RUA LEANDRO MACIEL



RUA LEANDRO MACIEL



RUA LEANDRO MACIEL



RUA LEANDRO MACIEL

Construir Empreendimentos Eireli  
Paulo César Lima Junior  
Eng. Civil  
RN 2719934232



RUA LEANDRO MACIEL



RUA LEANDRO MACIEL



RUA LEANDRO MACIEL

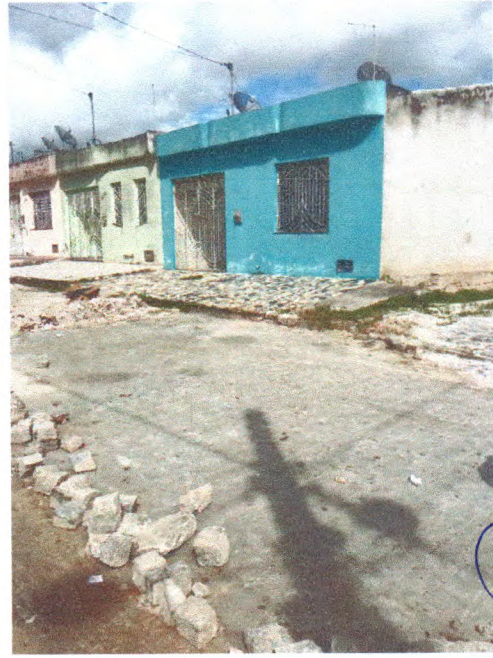

RUA LEANDRO MACIEL

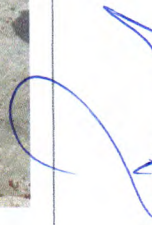
  
Construir Empreendimentos Eireli  
Paulo César Lima Júnior  
Eng. Civil  
RN 2719934232



RUA MARIA ANGELICA DA  
CONCEIÇÃO



RUA RIACHO DO NAVIO (LOT. LUIZ  
GONZAGA)



RUA RIACHO DO NAVIO (LOT. LUIZ  
GONZAGA)



RUA RIACHO DO NAVIO (LOT. LUIZ  
GONZAGA)

Construir Empreendimentos Eireli  
Paulo César Lima Júnior  
Eng. Civil  
RN 2719934232

Profiteira Municipal Itabaiana  
Van Henrique Cavalari Santana  
Eng. Civil - CREA/SE 1715638253  
Coordenador de Obras



RUA RIACHO DO NAVIO (LOT. LUIZ GONZAGA)

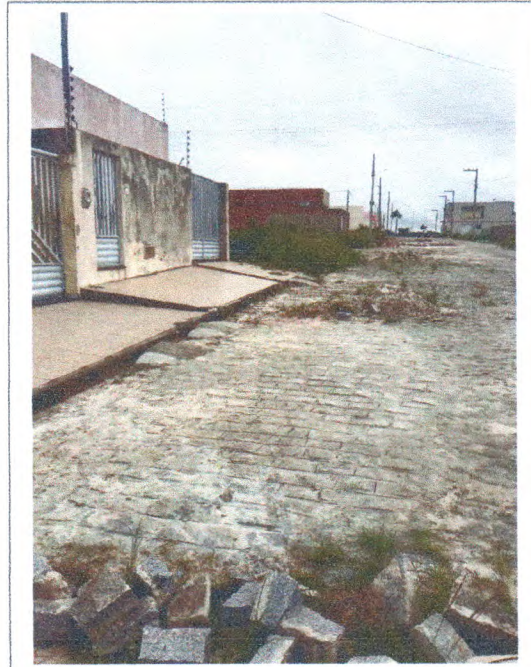

RUA VACA ESTRELA (LOT. LUIZ GONZAGA)



RUA CAROLINA C/ K (LOT. LUIZ GONZAGA)



RUA CAROLINA C/ K (LOT. LUIZ GONZAGA)

Construir Empreendimentos Eireli  
Paulo Cesar Lima Junior  
Eng. Civil  
RN 2719934232

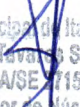
  
Prefeitura Municipal de Itabalana  
Van Henrique Tavares Santana  
Eng. Civil - CREA/SE 715638355  
Coordenador de Núcleo



RUA MARIA LUIZA MENDONÇA



RUA PROJETADA



RUA JUCA MONTEIRO

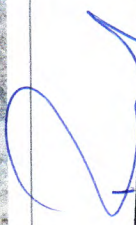

RUA JUCA MONTEIRO

  
Construir Empreendimentos Eireli  
Paulo César Lima Júnior  
Eng. Civil  
RN 2719934232



RUA JUCA MONTEIRO



RUA ANTONIO FRANCISCO DE JESUS

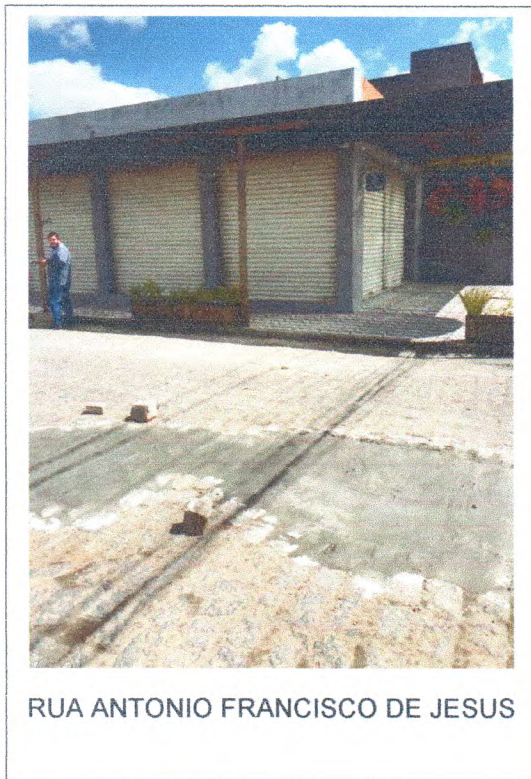

RUA ANTONIO FRANCISCO DE JESUS

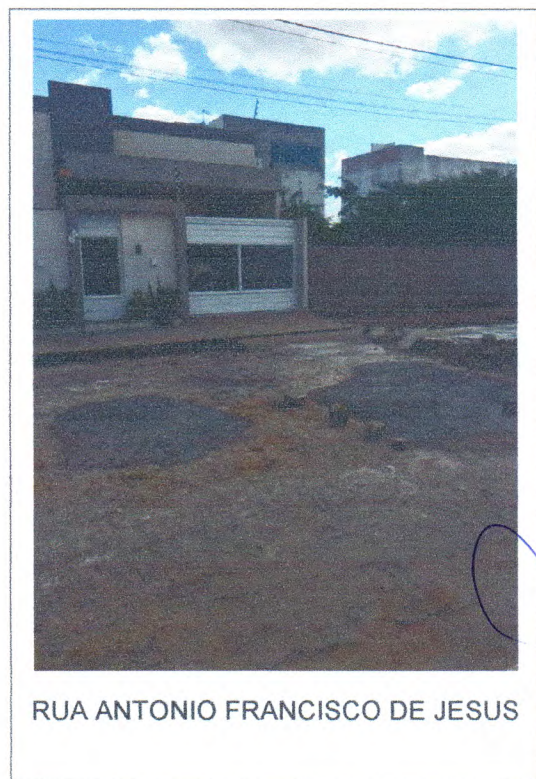

RUA ANTONIO FRANCISCO DE JESUS

Construir Empreendimentos Eireli  
Paulo César Lima Júnior  
Eng. Civil  
RN 2719934232

Prefeitura Municipal Itabaiana  
Yan Henrique Tavares Santana  
Eng. Civil - CREA/SE 715698353  
Coordenador de Urbanismo



RUA JOSÉ RUFINO DE SANTANA

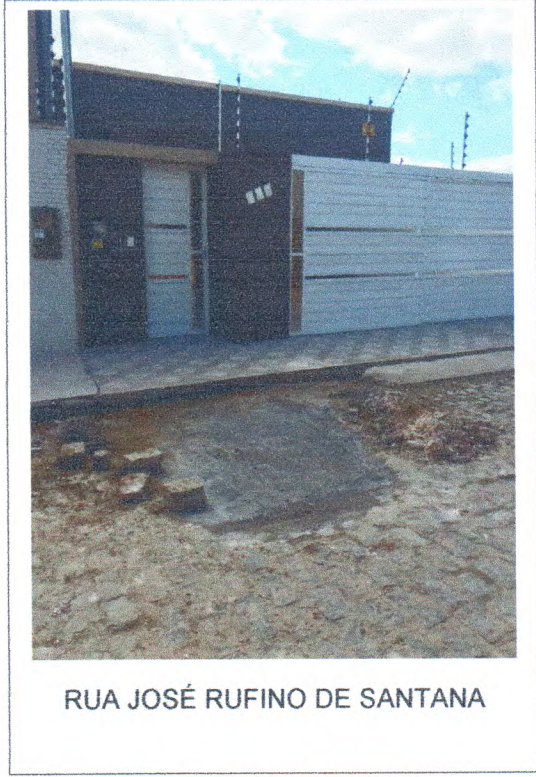

RUA JOSÉ RUFINO DE SANTANA



RUA JOSÉ SIZINO DE ALMEIDA

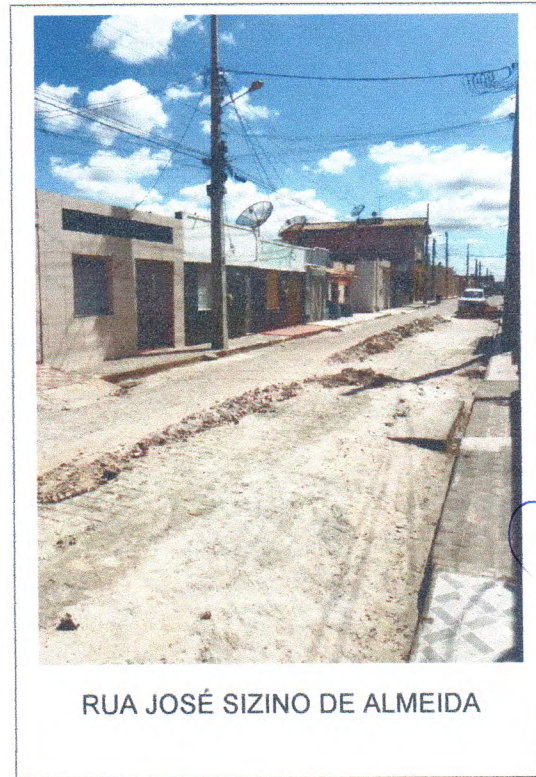

RUA JOSÉ SIZINO DE ALMEIDA

Construir Empreendimentos Eireli  
Paulo César Lima Junior  
Eng. Civil  
RN 2719934232

Prefeitura Municipal de Itabaiana  
Yan Henrique Lemos de Santana  
Eng. Civil - CREA/SE 2715828033  
Coordenador de Meio Ambiente



RUA MANOEL SERAFIM DE SANTANA

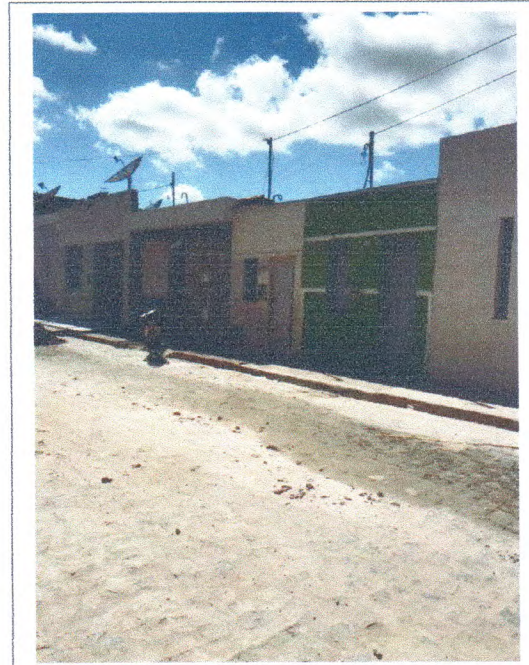

RUA JOSÉ SIZINO DE ALMEIDA



RUA BAIÃO DE DOIS – LOT. LUIZ  
GONZAGA



RUA BAIÃO DE DOIS – LOT. LUIZ  
GONZAGA

Construir Empreendimentos Eireli  
Paulo César Lima Junior  
Eng. Civil  
RN 27.19934/232

Prefeitura Municipal de Cabaloana  
Yan Henrique Teodoro Santana  
Eng. Civil - CREA/SE 2415630353  
Coordenador de Nucleo





RUA PAGODE RUSSO – LOT. LUIZ GONZAGA



RUA PAGODE RUSSO – LOT. LUIZ GONZAGA

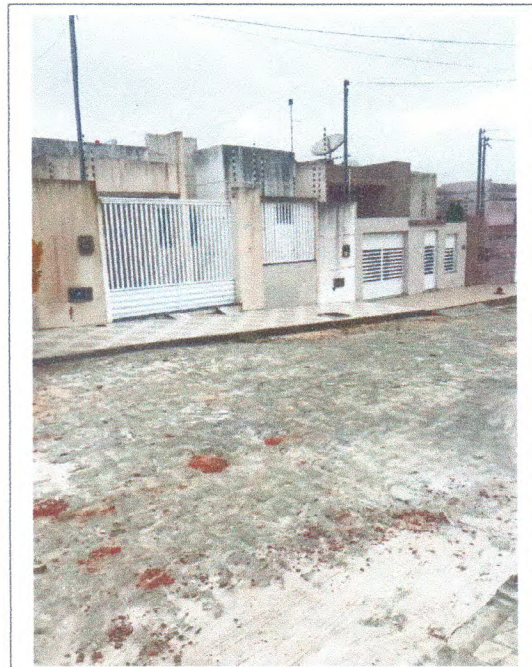

RUA PAGODE RUSSO – LOT. LUIZ GONZAGA



AVENIDA ASA BRANCA – LOT. LUIZ GONZAGA

Construir Empreendimentos Eireli  
 Paulo César Lima Júnior  
 Eng. Civil  
 RN 2719934232

Preeitura Municipal de Itabalana  
 Yan Henrique Tavares Santana  
 Eng. Civil - CREA/SE 215630253  
 Coordenador de Trânsito



BR 235 – EM FRENTE A JEAN  
 ACESSÓRIOS



RUA CONCEIÇÃO ANA



RUA CONCEIÇÃO ANA



RUA SÃO JOÃO



RUA SÃO JOÃO



RUA JEAN CARLO

Construir Empreendimentos Eireli  
 Paulo César Lima Júnior  
 Eng. Civil  
 RN 271093422

Prefeitura Municipal de Itabalana  
 Yan Henrique Tavares Sentana  
 Eng. Civil - CREA/SE 15638353  
 Coordenador de Licitação



RUA SÃO JOÃO



RUA SÃO JOÃO



RUA JOSÉ PAULO SANTANA



AVENIDA PADRE AIRTON GONÇALVES



AVENIDA PADRE AIRTON GONÇALVES



AVENIDA PADRE AIRTON GONÇALVES

  
Construir Empreendimentos Eireli  
Paulo César Lima Júnior  
Eng. Civil  
RN 2719934232

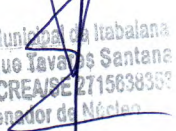
  
Prefeitura Municipal de Itabalana  
Yan Henrique Tavares Santana  
Eng. Civil - CREA/SE 2715638362  
Coordenador de Obras



AVENIDA PADRE AIRTON GONÇALVES



RUA ANTONIO FELIX DE BARROS



RUA ANTONIO FELIX DE BARROS



RUA FRANCISCO BRAGANÇA



RUA FRANCISCO BRAGANÇA

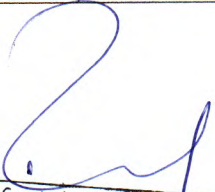

RUA ANTONIO DINIZ SANTANA

  
 Construir Empreendimentos Eireli  
 Paulo César Lima Junior  
 Eng. Civil  
 RN 2719934232

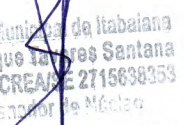
  
 Prefeitura Municipal de Itabaiana  
 Yan Henrique Torres Santana  
 Eng. Civil - CREA 2715698353  
 Coordenador de Meio



RUA ANTONIO HIGINIO DOS SANTOS



RUA ANTONIO HIGINIO DOS SANTOS



TRAVESSA SÃO JOSÉ



TRAVESSA SÃO JOSÉ



TRAVESSA SÃO JOSÉ



TRAVESSA SÃO JOSÉ

Construir Empreendimentos Eireli  
Paulo Cesar Lima Junior  
Eng. Civil  
RN 7710037433

Preeitura Municipal de Itabalana  
Van Henrique Tavares Santana  
Eng. Civil - CREA/RN 15630263  
Coordenador de Obras



RUA ISAAC ANTONIO DE JESUS



RUA ISAAC ANTONIO DE JESUS



RUA ISAAC ANTONIO DE JESUS



RUA GILMAR SANTOS COSTA



RUA GILMAR SANTOS COSTA



RUA SILVESTRE SOUZA DE JESUS

Construir Empreendimentos Eireli  
Paulo César Lima Júnior  
Eng. Civil  
RN 2719934232

Prefeitura Municipal de Itabeiana  
Yan Henrique Tavares Santana  
Eng. Civil - CREA/SE 2715630353  
Coordenador do Núcleo



RUA ISAAC ANTONIO DE JESUS



RUA ISAAC ANTONIO DE JESUS



AVENIDA MANOEL ANTONIO DOS  
SANTOS



RUA MIGUEL TEIXEIRA



RUA QUINTINO DE LACERDA



RUA CANDIDO BARBOSA DE JESUS



AVENIDA TREZE DE JULHO



AVENIDA TREZE DE JULHO



RUA JOSÉ FERREIRA LIMA



RUA JOSÉ FERREIRA LIMA



RUA MARIA HELENA DE OLIVEIRA



RUA MARIA HELENA DE OLIVEIRA

Construir Empreendimentos Eireli  
 Paulo César Lima Júnior  
 Eng. Civil  
 RN 27.19934232

  
 Prefeitura Municipal de Itabalana  
 Yan Henrique Tavares Santana  
 Eng. Civil - CREA/RN 2715630053  
 Coordenador de Núcleo





RUA MARIA HELENA DE OLIVEIRA



RUA MARIA HELENA DE OLIVEIRA



RUA MARIA HELENA DE OLIVEIRA



RUA MARIA HELENA DE OLIVEIRA



RUA MARIA HELENA DE OLIVEIRA



RUA CORONEL SEBRÃO

Construir Empreendimentos Eireli  
Paulo Cesar Lima Junior  
Eng. Civil  
RN 2719934232

Prefeito Municipal de Itabalana  
Yan Henrique Tavares Santana  
Eng. Civil - CRECAGE 2715893353  
Licenciado de Mônster



PRAÇA JOÃO PESSOA

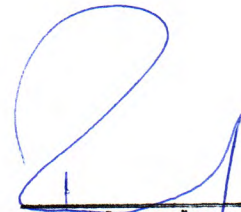

Construir Empreendimentos Eireli  
Paulo César Lima Junior  
Eng. Civil  
RN 2719934232



Prefeitura Municipal de Itabaiana  
Yan Henrique Teixeira Santana  
Eng. Civil - CREMSE 2715030353  
Coordenador de Núcleo