



MOBICON CONSTRUTORA LTDA.

PREFEITURA MUNICIPAL DE ITABAIANA

OBRA: Construção de Unidade de Atenção Especializada em Saúde (Policlínica - Centro de Imagem e Diagnóstico)

BOLETIM DE MEDIÇÃO:

PERÍODO: 01/07/2023 - 27/07/2023

02

FONTE DE RECURSOS: RECURSO FEDERAL

CONTRATO: 013/2023

DATA: 27/07/2023

Item	Discriminação dos Serviços	Und	Quantidade			Preço Unitário (R\$)	Valor (R\$)				% Medido		
			Contratado	Acumulado Anterior	Do Período		Acumulado Anterior	Do Período	Acumulado até o período	Saldo a Medir			
<b>01</b>	<b>SERVIÇOS GERAIS DO EMPREENDIMENTO</b>												
<b>01.01</b>	<b>SONDAGEM</b>												
01.01.001	Sondagem a percussão	m	45,00	45,00	0,00	R\$ 174,15	R\$ 7.836,75	R\$ 7.836,75	R\$ 7.836,75	R\$ 0,00	R\$ 7.836,75	R\$ 0,00	0,21%
<b>01.02</b>	<b>SERVIÇOS PRELIMINARES</b>												
01.02.001	Placa de obra em lona com impressão digital 0,90 x 1,20m, inclusive estrutura em metal 20 x 20cm e escoramento.	un	1,00	1,00	0,00	R\$ 328,23	R\$ 328,23	R\$ 328,23	R\$ 0,00	R\$ 328,23	R\$ 0,00	R\$ 0,00	0,01%
01.02.002	Tapume em chapa OSB LP (2,20x1,22m), esp = 10mm (1 uso)	m²	325,60	325,60	0,00	R\$ 142,61	R\$ 46.433,82	46.433,82	R\$ 0,00	R\$ 46.433,82	R\$ 0,00	R\$ 0,00	1,24%
01.02.003	Limpeza mecanizada do terreno c/ retroscavadeira (vegetação rasteira) inclusive carga e transporte - dim. até 1km	m²	3.119,83	3.119,83	0,00	R\$ 2,07	R\$ 6.458,05	6.458,05	R\$ 0,00	R\$ 6.458,05	R\$ 0,00	R\$ 0,00	0,17%
01.02.004	Locação de construção de edificação acima de 1000 m², inclusive execução de esbarrado de madeira	m²	1.115,37	1.115,37	0,00	R\$ 6,44	R\$ 7.182,98	7.182,98	R\$ 0,00	R\$ 7.182,98	R\$ 0,00	R\$ 0,00	0,19%
01.02.005	Ligação Predial de Água em Mureta de Concreto, Provisória ou Definitiva com Encimamento de Material Inclusive Mureta e materiais novos	un	1,00	1,00	0,00	R\$ 644,19	R\$ 644,19	644,19	R\$ 0,00	R\$ 644,19	R\$ 0,00	R\$ 0,00	0,02%
01.02.006	Barraco para escritório de obra porte médio s=43,56m2 com materiais novos	un	1,00	1,00	0,00	R\$ 23.663,54	R\$ 23.663,54	23.663,54	R\$ 0,00	R\$ 23.663,54	R\$ 0,00	R\$ 0,00	0,63%
01.02.007	Barraco fechado porte pequeno para depósito de cimento e armazenado (s=38,72 m2) com materiais novos	un	1,00	1,00	0,00	R\$ 13.819,99	R\$ 13.819,99	13.819,99	R\$ 0,00	R\$ 13.819,99	R\$ 0,00	R\$ 0,00	0,37%
01.02.008	Poste auxiliar p/entrada energia, trifásico, em ferro galvanizado d=3" e h=6,0m, cumeduto.	un	1,00	1,00	0,00	R\$ 488,38	R\$ 488,38	488,38	R\$ 0,00	R\$ 488,38	R\$ 0,00	R\$ 0,00	0,01%
01.02.009	Quadro de medição trifásica em Nonil com lente para leitura	un	1,00	1,00	0,00	R\$ 771,88	R\$ 771,88	771,88	R\$ 0,00	R\$ 771,88	R\$ 0,00	R\$ 0,00	0,02%
<b>01.03</b>	<b>REGULARIZAÇÃO DO TERRENO</b>												
01.03.001	Regularização mecanizada de áreas	m²	3.119,83	3.119,83	0,00	R\$ 1,15	R\$ 3.587,80	3.587,80	R\$ 0,00	R\$ 3.587,80	R\$ 0,00	R\$ 0,00	0,10%
<b>01.04</b>	<b>MURO DIVISÓRIO</b>												
01.04.001	Alvenaria pedra calcária argamassada c/ cimento e areia traço 1-4 (1-5) - 1 saca cimento 50kg / 5 baldes areia - dim	m³	20,00	20,00	0,00	R\$ 486,24	R\$ 9.724,80	9.724,80	R\$ 0,00	R\$ 9.724,80	R\$ 0,00	R\$ 0,00	0,26%
01.04.002	Muro em alvenaria bloco cimento, colunas concreto armado fkk = 15.00mm cada 3.00m. excluipe alvenaria de ved. Chapeado em parede com argamassa traço 1 - 1,3 (cimento / areia) - Requisitos: 08/2015	m²	220,00	220,00	0,00	R\$ 95,35	R\$ 20.977,00	20.977,00	R\$ 0,00	R\$ 20.977,00	R\$ 0,00	R\$ 0,00	0,56%
01.04.003	Chapeado em parede com argamassa traço 1 - 1,3 (cimento / areia) - Requisitos: 08/2015	m²	440,00	258,00	0,00	R\$ 7,02	R\$ 1.811,16	1.811,16	R\$ 0,00	R\$ 1.811,16	R\$ 1.277,64	R\$ 0,00	0,05%
01.04.004	Aplicação manual de pintura com tinta látex acrílica em paredes, duas demãos. af. 06/2014	m²	220,00	0,00	0,00	R\$ 14,64	R\$ 3.220,80	-	R\$ 0,00	-	R\$ 3.220,80	R\$ 0,00	0,00%
<b>01.05</b>	<b>FUNDAÇÃO - VIGA BALDRAME</b>												
01.05.001	Forma plana para vigas-baldrame, em compensado resinado de 12mm, 05. usos inclusive escoramento.	m²	717,93	0,00	696,19	R\$ 58,07	R\$ 41.690,20	-	R\$ 85.371,84	40.427,75	R\$ 115.812,17	R\$ 1.854,64	3,10%
01.05.002	Concreto fkk = 30mpa, traço 1:2,1:2,5 (em massa seca de cimento/areia/média/água) - D - nomenclatura mecânica com betoneira estubo contínuo helicoidal - af. 09/2021	m³	45,65	0,00	45,65	R\$ 523,06	R\$ 23.877,69	-	R\$ 23.877,69	23.877,69	R\$ 0,00	R\$ 0,00	0,64%
01.05.003	Corte e dobra de aço ca-60, diâmetro de 5,0 mm, utilizado em estruturas diversas. exceto lajes. af. 12/2015	kg	535,50	535,50	0,00	R\$ 12,65	R\$ 6.774,08	6.774,08	-	6.774,08	R\$ 0,00	R\$ 0,00	0,18%
01.05.004	Corte e dobra de aço ca-50, diâmetro de 6,3 mm, utilizado em estruturas diversas. exceto lajes. af. 12/2015	kg	165,60	165,60	0,00	R\$ 13,83	R\$ 2.290,25	2.290,25	-	2.290,25	R\$ 0,00	R\$ 0,00	0,06%
01.05.005	Corte e dobra de aço ca-50, diâmetro de 8,0 mm, utilizado em estruturas diversas. exceto lajes. af. 12/2015	kg	1.207,30	1.207,30	0,00	R\$ 14,58	R\$ 17.602,43	17.602,43	-	17.602,43	R\$ 0,00	R\$ 0,00	0,47%
01.05.006	Corte e dobra de aço ca-50, diâmetro de 10,0 mm, utilizado em estruturas diversas. exceto lajes. af. 12/2015	kg	218,40	218,40	0,00	R\$ 12,76	R\$ 2.786,78	2.786,78	-	2.786,78	R\$ 0,00	R\$ 0,00	0,07%
01.05.007	Corte e dobra de aço ca-50, diâmetro de 12,5 mm, utilizado em estruturas diversas. exceto lajes. af. 12/2015	kg	90,20	90,20	0,00	R\$ 10,94	R\$ 986,79	986,79	-	986,79	R\$ 0,00	R\$ 0,00	0,03%
01.05.008	Bombeamento de concreto	m³	45,65	0,00	45,65	R\$ 46,05	R\$ 2.102,18	-	R\$ 2.102,18	2.102,18	R\$ 0,00	R\$ 0,00	0,06%

Assinado de forma digital por MILTON SALES  
SANTANA:81309147191  
Dados: 2023.07.26 17:27:19 -03'00'  
Versão do Arquivo: 2023.07.26 17:27:19 -03'00'

Yan Henrique Soares Santana  
Eng. Civil CREA 2715638353  
Coordenador de Nucleo

Jose Roberto Soares da Paixão  
Eng. Civil CREA 2720293954  
Coordenador de Nucleo

Eng. Civil Kelly Piato  
CREA: 2709362449



MOBICON CONSTRUTORA LTDA.

PREFEITURA MUNICIPAL DE ITABAIANA

Item	Discriminação dos Serviços	Und	Quantidade			BOLETIM DE MEDIÇÃO :			Preço Unitário (R\$)	Valor (R\$)				% Medido
			Contratado	Acumulado Anterior	Do Período	Acumulado até o período	Acumulado Anterior	Do Período		Acumulado até o período	Saldo a Medir	FONTE DE RECURSOS : RECURSO FEDERAL		
												PERÍODO:	CONTRATO:019/2023	
01.05.009	Impermeabilização de alvenare e viga baldrame com 2 demãos de tinta asfáltica tipo Neutrol da Vedacit ou similar exceto	m²	717,93	0,00	696,19	696,19		R\$ 27,24	R\$ 19.556,41	-	18.964,22	18.964,22	R\$ 592,20	0,51%
01.06	FUNDAÇÃO - SAPATA EM CONCRETO								R\$ 93.853,10	R\$ 92.194,19	R\$ 0,00	R\$ 92.194,19	R\$ 1.658,91	2,47%
01.06.001	Escavação manual de vala ou cava em material de 1ª categoria, profundidade até 1,50m	m³	429,67	429,67	0,00	429,67		R\$ 57,11	R\$ 24.538,45	24.538,45	-	24.538,45	R\$ 0,00	0,66%
01.06.002	Lasro de concreto, fck=15 mpa, lançado e adensado	m³	8,75	8,75	0,00	8,75		R\$ 637,59	R\$ 5.578,91	5.578,91	-	5.578,91	R\$ 0,00	0,15%
01.06.003	Reatero manual de valas, com compactação utilizando sépo, sem controle do arau de compactação	m³	383,28	383,28	0,00	383,28		R\$ 38,08	R\$ 14.595,30	14.595,30	-	14.595,30	R\$ 0,00	0,39%
01.06.004	Corte e dobra de aço ca-50, diâmetro de 8,0 mm, utilizado em estruturas diversas exceto lajes af. 12/2015.	kg	975,10	975,10	0,00	975,10		R\$ 14,58	R\$ 14.216,96	14.216,96	-	14.216,96	R\$ 0,00	0,38%
01.06.005	Forma plana para sapatas, em madeira maciça, 04 usos, inclusive escoramento.	m²	107,30	107,30	0,00	107,30		R\$ 63,66	R\$ 6.830,72	6.830,72	-	6.830,72	R\$ 0,00	0,18%
01.06.006	Concreto fck = 30mpa, traço 1:2,1:2,5 (em massa seca de cimento/areia média/híria 1:1 - arenoso mecânico com betoneira	m³	31,98	31,98	0,00	31,98		R\$ 523,06	R\$ 16.727,46	16.727,46	-	16.727,46	R\$ 0,00	0,45%
01.06.007	Bombamento de concreto	m³	31,98	31,98	0,00	31,98		R\$ 46,05	R\$ 1.472,68	1.472,68	-	1.472,68	R\$ 0,00	0,04%
01.06.008	Coleta e carga manuais de entulho	m³	46,39	46,39	0,00	46,39		R\$ 19,04	R\$ 883,27	883,27	-	883,27	R\$ 0,00	0,02%
01.06.009	Impermeabilização de alvenare e viga baldrame com 2 demãos de tinta asfáltica tipo Neutrol da Vedacit ou similar exceto	m²	269,84	269,84	0,00	269,84		R\$ 27,24	R\$ 7.350,44	7.350,44	-	7.350,44	R\$ 0,00	0,20%
01.06.010	Preparo e execução de solo-cimento traço 1:1:2 em volume, (cimento/arenoso) com compactação e espalhamento para subote	m³	4,76	0,00	0,00	0,00		R\$ 348,51	R\$ 1.658,91	-	-	-	R\$ 1.658,91	0,00%
01.07	ESTRUTURA - PILARES ( ARRANQUES )								R\$ 46.041,89	R\$ 46.041,89	R\$ 0,00	R\$ 46.041,89	R\$ 0,00	1,23%
01.07.001	Forma plana para pilares, em compensado plastificado de 12mm, 02 usos inclusive escoramento.	m²	187,76	187,76	0,00	187,76		R\$ 138,89	R\$ 26.077,99	26.077,99	-	26.077,99	R\$ 0,00	0,70%
01.07.002	Corte e dobra de aço ca-60, diâmetro de 5,0 mm, utilizado em estribos contínuos helicoidal af. 09/2021	kg	239,30	239,30	0,00	239,30		R\$ 12,65	R\$ 3.027,15	3.027,15	-	3.027,15	R\$ 0,00	0,08%
01.07.003	Corte e dobra de aço ca-50, diâmetro de 10,0 mm, utilizado em estruturas diversas exceto lajes af. 12/2015.	kg	751,40	751,40	0,00	751,40		R\$ 12,76	R\$ 9.587,86	9.587,86	-	9.587,86	R\$ 0,00	0,26%
01.07.004	Corte e dobra de aço ca-50, diâmetro de 12,5 mm, utilizado em estruturas diversas exceto lajes af. 12/2015.	kg	163,50	163,50	0,00	163,50		R\$ 10,94	R\$ 1.788,69	1.788,69	-	1.788,69	R\$ 0,00	0,05%
01.07.005	Concreto fck = 30mpa, traço 1:2,1:2,5 (em massa seca de cimento/areia média/híria 1:1 - arenoso mecânico com betoneira	m³	9,77	9,77	0,00	9,77		R\$ 523,06	R\$ 5.110,30	5.110,30	-	5.110,30	R\$ 0,00	0,14%
01.07.006	Bombamento de concreto	m³	9,77	9,77	0,00	9,77		R\$ 46,05	R\$ 449,91	449,91	-	449,91	R\$ 0,00	0,01%
01.08	ESTRUTURA - PILARES								R\$ 123.538,74	R\$ 32.241,61	R\$ 0,00	R\$ 32.241,61	R\$ 91.297,13	0,86%
01.08.001	Forma plana para pilares, em compensado plastificado de 12mm, 02 usos inclusive escoramento.	m²	541,66	0,00	0,00	0,00		R\$ 138,89	R\$ 75.231,16	-	-	-	R\$ 75.231,16	0,00%
01.08.002	Corte e dobra de aço ca-60, diâmetro de 5,0 mm, utilizado em estribos contínuos helicoidal af. 09/2021	kg	645,00	645,00	0,00	645,00		R\$ 12,65	R\$ 8.159,25	8.159,25	-	8.159,25	R\$ 0,00	0,22%
01.08.003	Corte e dobra de aço ca-50, diâmetro de 10,0 mm, utilizado em estruturas diversas exceto lajes af. 12/2015.	kg	1.709,00	1.709,00	0,00	1.709,00		R\$ 12,76	R\$ 21.806,84	21.806,84	-	21.806,84	R\$ 0,00	0,58%
01.08.004	Corte e dobra de aço ca-50, diâmetro de 12,5 mm, utilizado em estruturas diversas exceto lajes af. 12/2015.	kg	208,00	208,00	0,00	208,00		R\$ 10,94	R\$ 2.275,52	2.275,52	-	2.275,52	R\$ 0,00	0,06%
01.08.005	Concreto fck = 30mpa, traço 1:2,1:2,5 (em massa seca de cimento/areia média/híria 1:1 - arenoso mecânico com betoneira	m³	28,23	0,00	0,00	0,00		R\$ 523,06	R\$ 14.765,98	-	-	-	R\$ 14.765,98	0,00%
01.08.006	Bombamento de concreto	m³	28,23	0,00	0,00	0,00		R\$ 46,05	R\$ 1.299,99	-	-	-	R\$ 1.299,99	0,00%
01.09	ESTRUTURA - VIGAS 1º NÍVEL								R\$ 171.836,66	R\$ 35.228,15	R\$ 0,00	R\$ 35.228,15	R\$ 136.608,51	0,94%
01.09.001	Forma plana para vigas, em compensado plastificado de 12mm, 02 usos inclusive escoramento.	m²	796,50	0,00	0,00	0,00		R\$ 130,11	R\$ 103.632,62	-	-	-	R\$ 103.632,62	0,00%
01.09.002	Corte e dobra de aço ca-60, diâmetro de 5,0 mm, utilizado em estribos contínuos helicoidal af. 09/2021	kg	670,50	0,00	655,94	655,94		R\$ 12,65	R\$ 8.481,83	-	8.297,64	8.297,64	R\$ 184,18	0,22%

Assinado de forma digital por MILLTON SALES  
 SANTANA:81309147191  
 Dados: 2023.07.26 17:28:20 -03'00'

Yan Henrique Soares Santana  
 Engº Civil CREA 271563833  
 Coordenador de Nível

José Robson Santos da Paixão  
 Eng. Civil CREA 272029394  
 Coordenador de Nível

Engº Civil Kelly Pinto F.  
 CREA: 2709362445



MOBICON CONSTRUTORA LTDA.

PREFEITURA MUNICIPAL DE ITABAIANA

Item	Discriminação dos Serviços	Und	Quantidade			Preço Unitário (R\$)	Contratado	Acumulado até o período	Valor (R\$)				% Medido	
			Contratado	Do Período	Acumulado até o período				Contratado	Acumulado Anterior	Do Período	Acumulado até o período		Saldo a Medir
01.09.003	Corte e dobra de aço ca-50, diâmetro de 6,3 mm, utilizado em estruturas diversas exceto lajes. af.12/2015	kg	508,50	0,00	508,50	R\$ 13,83	R\$ 7.032,56	R\$ 7.032,56	R\$ 0,00	R\$ 7.032,56	R\$ 0,00	0,19%		
01.09.004	Corte e dobra de aço ca-50, diâmetro de 8,0 mm, utilizado em estruturas diversas exceto lajes. af.12/2015	kg	1.086,70	0,00	902,74	R\$ 14,58	R\$ 15.844,09	R\$ 15.844,09	R\$ 0,00	R\$ 15.844,09	R\$ 0,00	0,35%		
01.09.005	Corte e dobra de aço ca-50, diâmetro de 10,0 mm, utilizado em estruturas diversas exceto lajes. af.12/2015	kg	418,50	0,00	418,50	R\$ 12,76	R\$ 5.340,06	R\$ 5.340,06	R\$ 0,00	R\$ 5.340,06	R\$ 0,00	0,14%		
01.09.006	Corte e dobra de aço ca-50, diâmetro de 12,5 mm, utilizado em estruturas diversas exceto lajes. af.12/2015	kg	127,60	0,00	127,60	R\$ 10,94	R\$ 1.395,94	R\$ 1.395,94	R\$ 0,00	R\$ 1.395,94	R\$ 0,00	0,04%		
01.09.007	Corte e dobra de aço ca-50, diâmetro de 16,0 mm, utilizado em estruturas diversas exceto lajes. af.12/2015	kg	14,00	0,00	0,00	R\$ 10,83	R\$ 151,62	R\$ 151,62	R\$ 0,00	R\$ 151,62	R\$ 0,00	0,00%		
01.09.008	Concreto fck = 30mpa, traço 1:2:1,2:5 (em massa seca de cimento/areia/média/brita 1) - preparo mecânico com betoneira	m3	52,64	0,00	0,00	R\$ 523,06	R\$ 27.533,88	R\$ 27.533,88	R\$ 0,00	R\$ 27.533,88	R\$ 0,00	0,00%		
01.09.009	Bombamento de concreto	m3	52,64	0,00	0,00	R\$ 46,05	R\$ 2.424,07	R\$ 2.424,07	R\$ 0,00	R\$ 2.424,07	R\$ 0,00	0,00%		
01.10	<b>ESTRUTURA - LAJE</b>						<b>R\$ 276.885,95</b>	<b>R\$ 276.885,95</b>	<b>R\$ 0,00</b>	<b>R\$ 276.885,95</b>	<b>R\$ 0,00</b>	<b>0,00%</b>		
01.10.001	Laje pré-fabricada trelicada para piso ou cobertura, interesse 38cm-1x12cm-el.enchimento em bloco cerâmico 1/8cm	M2	838,90	0,00	0,00	R\$ 228,23	R\$ 191.462,15	R\$ 191.462,15	R\$ 0,00	R\$ 191.462,15	R\$ 0,00	0,00%		
01.10.002	Fornecimento e instalação de tela aço soldada nervurada CA-60, (0,92 malha 15x15cm, ferro 4,2mm, (1,48 kg/m2), naldad uso inclusive escoramento.	m²	945,00	0,00	0,00	R\$ 34,95	R\$ 33.027,75	R\$ 33.027,75	R\$ 0,00	R\$ 33.027,75	R\$ 0,00	0,00%		
01.10.003	Forma plana para lajes, em compensado resinado de 14mm, 01 concreto fck = 30mpa, traço 1:2:1,2:5 (em massa seca de cimento/areia/média/brita 1) - preparo mecânico com betoneira	m²	46,62	0,00	0,00	R\$ 199,11	R\$ 9.282,51	R\$ 9.282,51	R\$ 0,00	R\$ 9.282,51	R\$ 0,00	0,00%		
01.10.004	Corte e dobra de aço ca-60, diâmetro de 5,0 mm, utilizado em estribos contínuos/verticalizados af.09/2021	m3	47,52	0,00	0,00	R\$ 523,06	R\$ 24.855,81	R\$ 24.855,81	R\$ 0,00	R\$ 24.855,81	R\$ 0,00	0,00%		
01.10.005	Corte e dobra de aço ca-60, diâmetro de 6,3 mm, utilizado em estruturas diversas exceto lajes. af.12/2015	kg	517,90	0,00	0,00	R\$ 12,65	R\$ 6.551,44	R\$ 6.551,44	R\$ 0,00	R\$ 6.551,44	R\$ 0,00	0,00%		
01.10.006	Corte e dobra de aço ca-50, diâmetro de 8,0 mm, utilizado em estruturas diversas exceto lajes. af.12/2015	kg	539,30	0,00	0,00	R\$ 13,83	R\$ 7.458,52	R\$ 7.458,52	R\$ 0,00	R\$ 7.458,52	R\$ 0,00	0,00%		
01.10.007	Corte e dobra de aço ca-50, diâmetro de 10,0 mm, utilizado em estruturas diversas exceto lajes. af.12/2015	kg	79,80	0,00	0,00	R\$ 14,58	R\$ 1.163,48	R\$ 1.163,48	R\$ 0,00	R\$ 1.163,48	R\$ 0,00	0,00%		
01.10.008	Corte e dobra de aço ca-50, diâmetro de 12,5 mm, utilizado em estruturas diversas exceto lajes. af.12/2015	kg	50,50	0,00	0,00	R\$ 12,76	R\$ 644,38	R\$ 644,38	R\$ 0,00	R\$ 644,38	R\$ 0,00	0,00%		
01.10.009	Corte e dobra de aço ca-50, diâmetro de 16,0 mm, utilizado em estruturas diversas exceto lajes. af.12/2015	kg	23,00	0,00	0,00	R\$ 10,94	R\$ 251,62	R\$ 251,62	R\$ 0,00	R\$ 251,62	R\$ 0,00	0,00%		
01.10.010	Bombamento de concreto	m3	47,52	0,00	0,00	R\$ 46,05	R\$ 2.188,30	R\$ 2.188,30	R\$ 0,00	R\$ 2.188,30	R\$ 0,00	0,00%		
01.11	<b>CAMADA IMPERMEABILIZADORA - CONTRAPISO</b>						<b>R\$ 114.658,20</b>	<b>R\$ 114.658,20</b>	<b>R\$ 0,00</b>	<b>R\$ 114.658,20</b>	<b>R\$ 0,00</b>	<b>0,00%</b>		
01.11.001	Aterro de caixa de edificação, com fonec. de areia, adensada com água	m3	387,00	0,00	0,00	R\$ 177,60	R\$ 68.731,20	R\$ 68.731,20	R\$ 0,00	R\$ 68.731,20	R\$ 0,00	0,00%		
01.11.002	Camada impermeabilizadora, espessura = 10,0cm, c/ concreto fck = 25mpa	m2	945,00	0,00	0,00	R\$ 48,60	R\$ 45.927,00	R\$ 45.927,00	R\$ 0,00	R\$ 45.927,00	R\$ 0,00	0,00%		
01.12	<b>IMPERMEABILIZAÇÃO DA COBERTURA</b>						<b>R\$ 5.820,30</b>	<b>R\$ 5.820,30</b>	<b>R\$ 0,00</b>	<b>R\$ 5.820,30</b>	<b>R\$ 0,00</b>	<b>0,00%</b>		
01.12.001	Impermeabilização c/ manta asfáltica 4mm, estruturada com não-tecido de poliéster inclusive aplicação de 1 demão de primer	m2	45,00	0,00	0,00	R\$ 129,34	R\$ 5.820,30	R\$ 5.820,30	R\$ 0,00	R\$ 5.820,30	R\$ 0,00	0,00%		
01.13	<b>COBERTURA</b>						<b>R\$ 253.050,70</b>	<b>R\$ 253.050,70</b>	<b>R\$ 0,00</b>	<b>R\$ 253.050,70</b>	<b>R\$ 0,00</b>	<b>0,00%</b>		
01.13.001	Telhamento com tela de fibrocimento ondulada esp = 4mm	m2	945,00	0,00	0,00	R\$ 39,70	R\$ 37.516,50	R\$ 37.516,50	R\$ 0,00	R\$ 37.516,50	R\$ 0,00	0,00%		
01.13.002	Cuneeira normal em fibrocimento para telha de 4mm	m	63,00	0,00	0,00	R\$ 110,23	R\$ 6.944,49	R\$ 6.944,49	R\$ 0,00	R\$ 6.944,49	R\$ 0,00	0,00%		
01.13.003	Madeiramento em massandub/madeira de lei, peça serrada p/ telha fibrocimento, 4mm fino, Vozarex da Eternit ou similar.	m²	945,00	0,00	0,00	R\$ 59,95	R\$ 56.652,75	R\$ 56.652,75	R\$ 0,00	R\$ 56.652,75	R\$ 0,00	0,00%		
01.13.004	Calha em chapa de aço galvanizado número 24, desenvolvimento de 100 cm incluso transporte vertical. af.07/2019	m	110,00	0,00	0,00	R\$ 215,43	R\$ 23.697,30	R\$ 23.697,30	R\$ 0,00	R\$ 23.697,30	R\$ 0,00	0,00%		
01.13.005	Estrutura Metálica, Especial, em Tubos de Alumínio de ótima Usinabilidade. Alta Resistência Mecânica e Contra a Corrosão.	kg	1.100,00	0,00	0,00	R\$ 77,91	R\$ 85.701,00	R\$ 85.701,00	R\$ 0,00	R\$ 85.701,00	R\$ 0,00	0,00%		

Eng.ª Civil Kelly Philo Pro.  
CREA: 2709362449  
Secretaria de Obras e Exp. Serv. Públic  
Prefeitura de Itabaiana - SE

José Robson Santos da Paiva  
Eng. Civil CREA 272023954

Van Henrique Tavares Santana  
Eng.º Civil CREA 271563833

Assinado de forma digital por MILTON SALES  
SANTANA:81309147191  
Dados: 2023.07.26 17:28:32 -03'00'  
Versão do Adobe Acrobat Reader: 2023.003.207244



MOBICON CONSTRUTORA LTDA.

PREFEITURA MUNICIPAL DE ITABAIANA

Item	Discriminação dos Serviços	Und	Quantidade			Preço Unitário (R\$)	Valor (R\$)				% Medido	
			Contratado	Acumulado Anterior	Do Período		Acumulado até o período	Do Período	Acumulado Anterior	Acumulado até o período		Saldo a Medir
OBRA: Construção de Unidade de Atenção Especializada em Saúde (Policlínica - Centro de Imagem e Diagnóstico) CONTRATANTE: Prefeitura Municipal de Itabaiana PERÍODO: 01/07/2023 - 27/07/2023 FONTE DE RECURSOS : RECURSO FEDERAL DATA: 27/07/2023 CONTRATO: 01/3/2023												
01.13.006	Cobertura em polícarbonato alveolar de 8mm, fixado em peças de alumínio inclusive instalação	m²	94,00	0,00	0,00	R\$ 335,34	R\$ 31.521,96	-	-	-	R\$ 31.521,96	0,00%
01.13.007	Calha em chapla de alumínio, desenvolvimento 160 cm	m	20,00	0,00	0,00	R\$ 237,55	R\$ 4.751,00	-	-	-	R\$ 4.751,00	0,00%
01.13.008	Rufo de concreto armado fck=20mpa l=30cm e h=5cm	m	65,00	0,00	0,00	R\$ 42,14	R\$ 2.739,10	-	-	-	R\$ 2.739,10	0,00%
01.13.009	Joelho 90 graus, pvc, serie r, água pluvial, dn 100 mm, junta elástica fornecido e instalado em canal de encaminhamento	un	10,00	0,00	0,00	R\$ 62,81	R\$ 628,10	-	-	-	R\$ 628,10	0,00%
01.13.010	Ralo hemisférico em P. P., tipo abacaxi Ø 100mm	un	10,00	0,00	0,00	R\$ 43,95	R\$ 439,50	-	-	-	R\$ 439,50	0,00%
01.13.011	Tubo pvc, serie r, água pluvial, dn 100 mm, fornecido e instalado em condutores verticais de águas pluviais af. 12/2014	m	50,00	0,00	0,00	R\$ 49,18	R\$ 2.459,00	-	-	-	R\$ 2.459,00	0,00%
01.14	ALVENARIA DE VEDAÇÃO						R\$ 99.122,76	R\$ 0,00	R\$ 0,00	R\$ 0,00	R\$ 99.122,76	0,00%
01.14.001	Alvenaria bloco cerâmico vedação, 9x19x24cm, e=9cm, com argamassa 1:5 - 1:2:8 (cimento/calçao) junta=1cm - Rev.09	m²	2.100,00	0,00	0,00	R\$ 45,82	R\$ 96.222,00	-	-	-	R\$ 96.222,00	0,00%
01.14.002	Verga pré-moldada para portas com até 1,5 m de vão. af. 03/2016	m	72,00	0,00	0,00	R\$ 36,74	R\$ 2.645,28	-	-	-	R\$ 2.645,28	0,00%
01.14.003	Verga pré-moldada para janelas com mais de 1,5 m de vão. af. 03/2016	m	4,00	0,00	0,00	R\$ 63,87	R\$ 255,48	-	-	-	R\$ 255,48	0,00%
01.15	TRATAMENTO DE PROTEÇÃO EM ALVENARIA						R\$ 37.824,00	R\$ 0,00	R\$ 0,00	R\$ 0,00	R\$ 37.824,00	0,00%
01.15.001	Revestimento para parede com barita, e= 4 cm	m²	160,00	0,00	0,00	R\$ 236,40	R\$ 37.824,00	-	-	-	R\$ 37.824,00	0,00%
01.16	DIVISÓRIAS						R\$ 22.981,23	R\$ 0,00	R\$ 0,00	R\$ 0,00	R\$ 22.981,23	0,00%
01.16.001	Parede de gesso acartonado - dry - wall d 95/70/60 l s/1st 12,5mm-sistema, lâminas, consumo ou similar	m²	27,00	0,00	0,00	R\$ 110,20	R\$ 2.975,40	-	-	-	R\$ 2.975,40	0,00%
01.16.002	Porta radiológica em mad/mad de lei, p/pintura, dim: 0,92x2,12m, laminado de chumbo embutido, e=2mm, dobradiças reforçadas	un	3,00	0,00	0,00	R\$ 6.668,61	R\$ 20.005,83	-	-	-	R\$ 20.005,83	0,00%
01.17	ESQUADRIAS EM MADEIRA						R\$ 77.643,46	R\$ 0,00	R\$ 0,00	R\$ 0,00	R\$ 77.643,46	0,00%
01.17.001	Porta em madeira compensada (canela), lisa, semi-ôca, 0,80 x 2,10 m, revestida esfumada, inclusive batentes e ferragens	un	24,00	0,00	0,00	R\$ 1.173,99	R\$ 28.175,76	-	-	-	R\$ 28.175,76	0,00%
01.17.002	Porta em madeira compensada (canela), lisa, semi-ôca, 0,90 x 2,10 m, revestida esfumada, inclusive batentes e ferragens	un	32,00	0,00	0,00	R\$ 1.301,16	R\$ 41.637,12	-	-	-	R\$ 41.637,12	0,00%
01.17.003	Porta em madeira compensada (canela), lisa, semi-ôca, 1,00 x 2,10 m, revestida esfumada, inclusive batentes e ferragens	un	1,00	0,00	0,00	R\$ 1.371,42	R\$ 1.371,42	-	-	-	R\$ 1.371,42	0,00%
01.17.004	Porta em madeira compensada (canela), lisa, semi-ôca, 1,20 x 2,10 m, revestida esfumada, inclusive batentes e ferragens	un	4,00	0,00	0,00	R\$ 1.614,79	R\$ 6.459,16	-	-	-	R\$ 6.459,16	0,00%
01.18	ESQUADRIAS EM ALUMÍNIO						R\$ 10.332,81	R\$ 0,00	R\$ 0,00	R\$ 0,00	R\$ 10.332,81	0,00%
01.18.001	Vidro laminado 8mm (4+4 mm), incolor	m²	6,00	0,00	0,00	R\$ 1.153,46	R\$ 6.920,76	-	-	-	R\$ 6.920,76	0,00%
01.18.002	Vidro fantasia cancelado 4 mm	m²	1,50	0,00	0,00	R\$ 200,81	R\$ 301,22	-	-	-	R\$ 301,22	0,00%
01.18.003	Vidro liso incolor 4mm	m²	3,00	0,00	0,00	R\$ 240,97	R\$ 722,91	-	-	-	R\$ 722,91	0,00%
01.18.004	Basculante em alumínio, cor N/P/B, moldura-vidro, tipo convencional ou pivotante, exclusive vidro	m²	1,50	0,00	0,00	R\$ 488,37	R\$ 732,56	-	-	-	R\$ 732,56	0,00%
01.18.005	Janela em alumínio, cor N/P/B, tipo veneziana (até 50%) e vidro (até 50%), de correr, IE+1M, exclusive vidro	m²	3,00	0,00	0,00	R\$ 551,79	R\$ 1.655,37	-	-	-	R\$ 1.655,37	0,00%
01.19	ESQUADRIAS EM VIDRO						R\$ 79.937,30	R\$ 0,00	R\$ 0,00	R\$ 0,00	R\$ 79.937,30	0,00%
01.19.001	Sistema de automação para porta de alumínio c/vidro, deslizante, 2-folhas, dimensão do trilho: de 3-30 até 4-40m	cj	1,00	0,00	0,00	R\$ 8.154,35	R\$ 8.154,35	-	-	-	R\$ 8.154,35	0,00%
01.19.002	Fornecimento e instalação de fachada em pele de vidro, em vidro laminado 3+3 reflexivo	m²	39,96	0,00	0,00	R\$ 1.796,37	R\$ 71.782,95	-	-	-	R\$ 71.782,95	0,00%

Eng. Civil Milton Sales  
 CREA: 27093624-9  
 Secretária das Obras e des. Serv. Públic  
 Prefeitura de Itabaiana - SE

José Robson Soares da Paixão  
 Eng. Civil CREA 2720295-4  
 Coordenador de Obras

Yan Henrique Alvares Santana  
 Eng. Civil CREA 27156383-3

Assinado de forma digital por MILTON SALES  
 SANTANA:81309147191  
 Dados: 2023.07.26 17:28:48 -03'00'



MOBICON CONSTRUTORA LTDA.

**PREFEITURA MUNICIPAL DE ITABAIANA**

OBRA: Construção de Unidade de Atenção Especializada em Saúde (Policlínica - Centro de Imagem e Diagnóstico)

CONTRATANTE: Prefeitura Municipal de Itabaiana

FONTE DE RECURSOS : RECURSO FEDERAL

CONTRATO:013/2023

DATA: 27/07/2023

PERÍODO: 01/07/2023 - 27/07/2023

02

Item	Discriminação dos Serviços	Und	Quantidade		Preço Unitário (R\$)	Valor (R\$)	Acumulado até o período	Do Período	Acumulado Anterior	Acumulado até o período	Saldo a Medir	% Medido
			Contratado	Do Período								
<b>01.20</b>	<b>REVESTIMENTOS / PEITORIS / FILETE</b>											
01.20.001	Filete de granito cinza andorinha l=4cm, e=2cm, com acabamento abobado	m	753,33	0,00	R\$ 53,19	R\$ 40.069,62	R\$ 0,00	R\$ 0,00	R\$ 0,00	R\$ 40.069,62	0,00%	
01.20.002	Chapisco em parede com argamassa traço 1:1 - 1:3 (cimento / areia) - Revisado.08/2015.	m²	2.640,00	0,00	R\$ 7,02	R\$ 18.532,80	R\$ 0,00	R\$ 0,00	R\$ 0,00	R\$ 18.532,80	0,00%	
01.20.003	Reboco ou emboço interno, de parede, com argamassa traço 1:6 - 1:2-1/2 (cimento/cal / areia) - espessura 1,5 cm.	m²	2.640,00	0,00	R\$ 32,70	R\$ 86.328,00	R\$ 0,00	R\$ 0,00	R\$ 0,00	R\$ 86.328,00	0,00%	
01.20.004	Reboco ou emboço externo, de parede, com argamassa traço 1:5 - 1:3 (cimento / areia) com Reboco espessura 2,0 cm.	m²	720,00	0,00	R\$ 34,25	R\$ 24.660,00	R\$ 0,00	R\$ 0,00	R\$ 0,00	R\$ 24.660,00	0,00%	
01.20.005	Revestimento cerâmico para piso ou parede, 45 x 45 cm, Eliane, linha-carvalho, hane ou similar aplicado com argamassa.	m²	1.120,00	0,00	R\$ 59,84	R\$ 67.020,80	R\$ 0,00	R\$ 0,00	R\$ 0,00	R\$ 67.020,80	0,00%	
01.20.006	Peitoris granito cinza polido, c/ largura = 17 cm, esp = 2 cm	m	10,00	0,00	R\$ 105,64	R\$ 1.056,40	R\$ 0,00	R\$ 0,00	R\$ 0,00	R\$ 1.056,40	0,00%	
<b>01.21</b>	<b>PISO INTERNO EM ALTA RESISTENCIA</b>											
01.21.001	Rodapé em granito, h = 7 cm, e = 2,0 cm, aplicado com argamassa industrializada aci.	m	753,33	0,00	R\$ 44,07	R\$ 33.199,25	R\$ 0,00	R\$ 0,00	R\$ 0,00	R\$ 33.199,25	0,00%	
01.21.002	Piso alta resistência ou industrial de 12 mm, comum, cor cinza, juntas, sem polimento, inclusive argamassa de regularização,	m2	945,00	0,00	R\$ 67,19	R\$ 63.494,55	R\$ 0,00	R\$ 0,00	R\$ 0,00	R\$ 63.494,55	0,00%	
<b>01.22</b>	<b>PAVIMENTAÇÃO EXTERNA</b>											
01.22.001	Meio-fio de concreto simples, rejuntado com argamassa de cimento e areia, altura: 13.	m	320,00	0,00	R\$ 36,78	R\$ 11.769,60	R\$ 0,00	R\$ 0,00	R\$ 0,00	R\$ 11.769,60	0,00%	
01.22.002	Pintura de metal fio (catife)	m	320,00	0,00	R\$ 4,34	R\$ 1.388,80	R\$ 0,00	R\$ 0,00	R\$ 0,00	R\$ 1.388,80	0,00%	
01.22.003	Piso em concreto simples despolado, fck = 21 MPa, e = 10 cm, com forma em quadros 2,0x2,0m, para juntas de concreto em	m²	381,00	0,00	R\$ 73,10	R\$ 27.851,10	R\$ 0,00	R\$ 0,00	R\$ 0,00	R\$ 27.851,10	0,00%	
01.22.004	Pintura p/ piso c/ aplicação de 2 demãos tinta novacor, cores orgânica, concreto, verde ou azul - aplicação c/ rolo - R1.	m²	381,00	0,00	R\$ 9,32	R\$ 3.550,92	R\$ 0,00	R\$ 0,00	R\$ 0,00	R\$ 3.550,92	0,00%	
01.22.005	Pavimentação em pre-moldado tipo Concregrama, modelo Pavimente dim:45 x 60cm, esp:9.5cm, sobre colchão de areia, com	m²	812,70	0,00	R\$ 190,52	R\$ 154.835,60	R\$ 0,00	R\$ 0,00	R\$ 0,00	R\$ 154.835,60	0,00%	
01.22.006	Pavimentação em bloco de concreto vibroprensado, intertravado, cor natural 16 faces 11x22cm esp:8.39mm/2 - NBR9781	m²	393,69	0,00	R\$ 80,30	R\$ 31.613,31	R\$ 0,00	R\$ 0,00	R\$ 0,00	R\$ 31.613,31	0,00%	
01.22.007	Demarcação de pavimentos com pintura de 1 demão de resina acrílica e aplicação de micro-esferas para sinalização horizontal	m²	21,00	0,00	R\$ 12,30	R\$ 258,30	R\$ 0,00	R\$ 0,00	R\$ 0,00	R\$ 258,30	0,00%	
<b>01.23</b>	<b>PINTURA</b>											
01.23.001	Aplicação de 01 demão de fundo sintético nivelador sobre superfícies de madeira - R1	m²	224,00	0,00	R\$ 9,48	R\$ 2.123,52	R\$ 0,00	R\$ 0,00	R\$ 0,00	R\$ 2.123,52	0,00%	
01.23.002	Preparo de superfície com lixamento e aplicação de 01 demão de líquido selador	m²	1.510,00	0,00	R\$ 8,27	R\$ 12.487,70	R\$ 0,00	R\$ 0,00	R\$ 0,00	R\$ 12.487,70	0,00%	
01.23.003	Emassamento de superfície, com aplicação de 02 demãos de massa corrida - R1	m²	1.510,00	0,00	R\$ 18,72	R\$ 28.267,20	R\$ 0,00	R\$ 0,00	R\$ 0,00	R\$ 28.267,20	0,00%	
01.23.004	Pintura de acabamento com aplicação de 02 demãos de tinta PVA latex para interiores/exteresiores - cores, especiais, misturadas	m²	1.510,00	0,00	R\$ 17,64	R\$ 26.636,40	R\$ 0,00	R\$ 0,00	R\$ 0,00	R\$ 26.636,40	0,00%	
01.23.005	Preparo de superfície com lixamento e aplicação de 01 demão de líquido selador acrílico	m²	720,00	0,00	R\$ 8,87	R\$ 6.386,40	R\$ 0,00	R\$ 0,00	R\$ 0,00	R\$ 6.386,40	0,00%	
01.23.006	Emassamento de superfície, com aplicação de 02 demãos de massa acrílica lixamento e retouros - Rev.01	m²	720,00	0,00	R\$ 18,73	R\$ 13.485,60	R\$ 0,00	R\$ 0,00	R\$ 0,00	R\$ 13.485,60	0,00%	
01.23.007	Pintura de acabamento com aplicação de 02 demãos de tinta acrílica convencional	m²	720,00	0,00	R\$ 17,74	R\$ 12.772,80	R\$ 0,00	R\$ 0,00	R\$ 0,00	R\$ 12.772,80	0,00%	
<b>01.24</b>	<b>INSTALAÇÕES ELÉTRICAS</b>											
01.24.001	Implantação de poste de concreto armado duplo T (DT) ou circular de 9 a 12m	un	1,00	0,00	R\$ 320,04	R\$ 320,04	R\$ 0,00	R\$ 0,00	R\$ 0,00	R\$ 320,04	0,00%	
01.24.002	Poste de concreto duplo T (DT) 12/600 - fornecimento	un	1,00	0,00	R\$ 1.434,56	R\$ 1.434,56	R\$ 0,00	R\$ 0,00	R\$ 0,00	R\$ 1.434,56	0,00%	

**Eng.ª Civil Kelly Pinto Profs.:**  
**CREA: 2700362449**  
**Secretaria das Obras e Emp. Serv. Públic.**  
**Prefeitura de Itabaiana-SE**

**Assinado de forma digital por MILTON SALES**  
 SANTANA:81309147191  
 Dados: 2023.07.26 17:28:59 -03'00'  
 Versão do Adobe Acrobat Reader: 2023.003.20244

**Yan Henrique Toyares Santana**  
 Eng.º Civil CREA 371563833  
 Coordenador de Núcleo

**José Roberto Soares da Paixão**  
 Eng. Civil CREA 2720239-4  
 Coordenador de Núcleo



MOBICON CONSTRUTORA LTDA.		PREFEITURA MUNICIPAL DE ITABAIANA											
OBRA: Construção de Unidade de Atenção Especializada em Saúde (Policlínica - Centro de Imagem e Diagnóstico)		CONTRATANTE: Prefeitura Municipal de Itabaiana											
Item	Discriminação dos Serviços	Und	Quantidade			Preço Unitário (R\$)	Acumulado até o período	Valor (R\$)				% Medido	
			Contratado	Do Período	Acumulado Anterior			Acumulado Anterior	Do Período	Acumulado até o período	Saldo a Medir		
01.24.032	Quadro de distribuição de embutir, em chapa de aço, para até 08 disjuntores com barramento, padrão DIN, exclusiva disjuntores	un	16,00	0,00	0,00	R\$ 146,07	0,00	R\$ 2.337,12	-	-	-	R\$ 2.337,12	0,00%
01.24.033	Quadro de distribuição de embutir, em chapa de aço, para até 32 disjuntores com barramento, padrão DIN, exclusiva disjuntores	un	3,00	0,00	0,00	R\$ 556,71	0,00	R\$ 1.670,13	-	-	-	R\$ 1.670,13	0,00%
01.24.034	Cabo de cobre isolado em EPR, flexível unipolar, 300mm² - 0.6Kv/1Kv/90°	m	70,00	0,00	0,00	R\$ 399,77	0,00	R\$ 27.983,90	-	-	-	R\$ 27.983,90	0,00%
01.24.035	Cabo de cobre isolado em EPR, flexível unipolar, 150mm² - 0.6Kv/1Kv/90°	m	235,00	0,00	0,00	R\$ 187,94	0,00	R\$ 44.165,90	-	-	-	R\$ 44.165,90	0,00%
01.24.036	Cabo de cobre isolado em EPR, flexível unipolar, 120mm² - 0.6Kv/1Kv/90°	m	5,00	0,00	0,00	R\$ 164,11	0,00	R\$ 820,55	-	-	-	R\$ 820,55	0,00%
01.24.037	Cabo de cobre isolado em EPR, flexível unipolar, 95mm² - 0.6Kv/1Kv/90°	m	70,00	0,00	0,00	R\$ 137,64	0,00	R\$ 9.634,80	-	-	-	R\$ 9.634,80	0,00%
01.24.038	Cabo de cobre isolado em EPR, flexível unipolar, 50mm² - 0.6Kv/1Kv/90°	m	5,00	0,00	0,00	R\$ 71,71	0,00	R\$ 358,55	-	-	-	R\$ 358,55	0,00%
01.24.039	Cabo de cobre isolado em EPR, flexível unipolar, 35mm² - 0.6Kv/1Kv/90°	m	500,00	0,00	0,00	R\$ 50,18	0,00	R\$ 25.090,00	-	-	-	R\$ 25.090,00	0,00%

MOBICON CONSTRUTORA LTDA.

PREFEITURA MUNICIPAL DE ITABAIANA

BOLETIM DE MEDIÇÃO :

01/07/2023 - 27/07/2023

CONTRATO:013/2023

FONTE DE RECURSOS : RECURSO FEDERAL

DATA:

27/07/2023

Assinado de forma digital por MILTON SALES  
SANTANA:81309147191  
Dados: 2023.07.26 17:29:22 -03'00'

Yan Henrique Tavares Santana  
Eng. Civil CREA 1715638353  
Coordenador de Núcleo

José Robson Santos da Paiva  
Eng. Civil CREA 272023394  
Coordenador de Núcleo  
Prefeitura Municipal de Itabaiana

Eng.º Civil Kelly Pinto I  
CREA: 270036241  
Secretaria das Obras e Emp. Serv.  
Prefeitura de Itabaiana



MOBICON CONSTRUTORA LTDA.

PREFEITURA MUNICIPAL DE ITABAIANA

Item	Discriminação dos Serviços	Und	Quantidade			BOLETIM DE MEDIÇÃO :			Valor (R\$)	% Medido		
			Contratado	Do Período	Acumulado até o período	PERÍODO:	Preço Unitário (R\$)	Acumulado Anterior			Do Período	Acumulado até o período
01.24.040	Cabo de cobre isolado em EPR flexível unipolar 25mm <sup>2</sup> - 0,6kV/1kV/90°	m	5,00	0,00	0,00	R\$ 35,97	R\$ 179,85	-	R\$ 179,85	0,00%		
01.24.041	Cabo de cobre isolado em EPR flexível unipolar 16mm <sup>2</sup> - 0,6kV/1kV/90°	m	200,00	0,00	0,00	R\$ 24,70	R\$ 4.940,00	-	R\$ 4.940,00	0,00%		
01.24.042	Cabo de cobre isolado EPR ou XLPE 6,0mm <sup>2</sup> , 0,6/1kV / 90° C	M	600,00	0,00	0,00	R\$ 13,58	R\$ 8.148,00	-	R\$ 8.148,00	0,00%		
01.24.043	Cabo de cobre isolado HEPR (XLPE), flexível, 4,0mm <sup>2</sup> , 1kv / 90° C	m	50,00	0,00	0,00	R\$ 10,92	R\$ 546,00	-	R\$ 546,00	0,00%		
01.24.044	Exaustor 18w, modelo APC-210, da Aerotec ou similar - fornecimento e instalação	un	7,00	0,00	0,00	R\$ 423,49	R\$ 2.964,43	-	R\$ 2.964,43	0,00%		
01.24.045	Luminária arandela tipo tartaruga, com grade, de sobrepor, com 1 lâmpada fluorescente de 15 w, sem resistor - fornecimento e instalação	un	43,00	0,00	0,00	R\$ 150,74	R\$ 6.481,82	-	R\$ 6.481,82	0,00%		
01.24.046	Ponto de luz em teto ou parede, com eletroduto de pvc flexível sanfonado embutido Ø 3/4"	un	43,00	0,00	0,00	R\$ 293,77	R\$ 12.632,11	-	R\$ 12.632,11	0,00%		
01.24.047	Ponto de luz em teto ou parede, com eletroduto pvc rígido embutido Ø 3/4"	un	132,00	0,00	0,00	R\$ 310,00	R\$ 40.920,00	-	R\$ 40.920,00	0,00%		
01.24.048	Ponto de tomada 2p+T, ABNT, de embutir, 10 A, com eletroduto de pvc flexível sanfonado embutido Ø 3/4", fio rígido 2,5mm <sup>2</sup> (fio de pvc flexível sanfonado embutido Ø 3/4")	pt	115,00	0,00	0,00	R\$ 232,06	R\$ 26.686,90	-	R\$ 26.686,90	0,00%		
01.24.049	Ponto de interruptor 02 seções (2 s) embutido com eletroduto de pvc flexível sanfonado embutido Ø 3/4"	pt	72,00	0,00	0,00	R\$ 214,46	R\$ 15.441,12	-	R\$ 15.441,12	0,00%		
01.24.050	Ponto de tomada 2p+T, ABNT, 10 A, de uso geral, em piso, com eletroduto de pvc rígido embutido, inclusive aterramento	pt	35,00	0,00	0,00	R\$ 337,73	R\$ 11.820,55	-	R\$ 11.820,55	0,00%		
01.24.051	Ponto de tomada 2p+T, ABNT, de embutir, 10 A, com eletroduto de pvc flexível sanfonado embutido Ø 3/4", fio rígido 4,0mm <sup>2</sup> (fio de pvc flexível sanfonado embutido Ø 3/4")	pt	60,00	0,00	0,00	R\$ 263,45	R\$ 15.807,00	-	R\$ 15.807,00	0,00%		
01.24.052	Luminária fluorescente embutir com aletas 4 x 32 w (tecnolux - ref.ile 817/432 ou similar)	un	132,00	0,00	0,00	R\$ 705,20	R\$ 93.086,40	-	R\$ 93.086,40	0,00%		
01.24.053	Cabo de cobre flexível isolado, seção 1,5mm <sup>2</sup> , 450v / 750v / 70°c	m	300,00	0,00	0,00	R\$ 7,24	R\$ 2.172,00	-	R\$ 2.172,00	0,00%		
01.24.054	Cabo de cobre flexível isolado, seção 2,5mm <sup>2</sup> , 450v / 750v / 70°c	m	300,00	0,00	0,00	R\$ 8,14	R\$ 2.442,00	-	R\$ 2.442,00	0,00%		
01.25	INSTALAÇÕES SANITÁRIAS						R\$ 28.890,46	R\$ 0,00	R\$ 28.890,46	0,00%		
01.25.001	Caixa de passagem em alvenaria de tijolos maciços esp = 0,12m, dim. int. = 0,40 x 0,40 x 0,40m	un	11,00	0,00	0,00	R\$ 243,74	R\$ 2.681,14	-	R\$ 2.681,14	0,00%		
01.25.002	Caixa de gordura em pvc, múltipla	un	1,00	0,00	0,00	R\$ 158,67	R\$ 158,67	-	R\$ 158,67	0,00%		
01.25.003	Joelho de 45° em pvc rígido c/ anéis, para esgoto secundário, diâm = 40mm	un	13,00	0,00	0,00	R\$ 15,79	R\$ 205,27	-	R\$ 205,27	0,00%		
01.25.004	Joelho 45° em pvc rígido c/ anéis, para esgoto predial, diâm = 50mm	un	17,00	0,00	0,00	R\$ 13,35	R\$ 226,95	-	R\$ 226,95	0,00%		
01.25.005	Joelho 45° em pvc rígido c/ anéis, para esgoto predial, diâm = 100mm	un	9,00	0,00	0,00	R\$ 26,93	R\$ 242,37	-	R\$ 242,37	0,00%		
01.25.006	Joelho de 90° em pvc rígido c/ anéis, para esgoto secundário, diâm = 40mm	un	24,00	0,00	0,00	R\$ 12,90	R\$ 309,60	-	R\$ 309,60	0,00%		
01.25.007	Joelho de 90° em pvc rígido soldável, para esgoto secundário, diâm = 40mm	un	23,00	0,00	0,00	R\$ 12,71	R\$ 292,33	-	R\$ 292,33	0,00%		
01.25.008	Joelho 90° em pvc rígido soldável, para esgoto predial, diâm = 50mm	un	20,00	0,00	0,00	R\$ 12,11	R\$ 242,20	-	R\$ 242,20	0,00%		
01.25.009	Joelho 90° em pvc rígido soldável, para esgoto predial, diâm = 100mm	un	15,00	0,00	0,00	R\$ 30,70	R\$ 460,50	-	R\$ 460,50	0,00%		
01.25.010	Joelho 90° em pvc rígido soldável, com visita, para esgoto predial, diâm = 100 x 50mm	un	17,00	0,00	0,00	R\$ 45,21	R\$ 768,57	-	R\$ 768,57	0,00%		
01.25.011	Junção simples em pvc rígido soldável, para esgoto primário, diâm = 50 x 50mm	un	5,00	0,00	0,00	R\$ 26,18	R\$ 130,90	-	R\$ 130,90	0,00%		
01.25.012	Junção simples em pvc rígido soldável, para esgoto primário, diâm = 100 x 100mm	un	1,00	0,00	0,00	R\$ 61,89	R\$ 61,89	-	R\$ 61,89	0,00%		
01.25.013	Luva simples em pvc rígido soldável, para esgoto primário, diâm = 50mm	un	50,00	0,00	0,00	R\$ 12,56	R\$ 628,00	-	R\$ 628,00	0,00%		

Eng. Civil Henrique Soares Santana  
 Eng. Civil CREA 271563833  
 Coordenador de Núcleo

Eng. Civil Kelly Pinto Frez  
 CREA: 2799362449  
 Secretária das Obras e dos Serv. Púb.  
 Prefeitura de Itabaiana - SE.

José Robson Santos de Pinho  
 Eng. Civil CREA 27292935-4  
 Coordenador de Núcleo  
 Prefeitura Municipal de Itabaiana

Assinado de forma digital por MILTON SALES  
 SANTANA:81309147191  
 Dados: 2023.07.26 17:29:35 -03'00'





MOBICON CONSTRUTORA LTDA.

PREFEITURA MUNICIPAL DE ITABAIANA

OBRA: Construção de Unidade de Atenção Especializada em Saúde (Policlínica - Centro de Imagem e Diagnóstico)

CONTRATANTE: Prefeitura Municipal de Itabaiana

CONTRATO: 013/2023

02

FONTE DE RECURSOS : RECURSO FEDERAL

DATA: 27/07/2023

BOLETIM DE MEDIÇÃO : 01/07/2023 - 27/07/2023

Item	Discriminação dos Serviços	Und	Quantidade			Preço Unitário (R\$)	Valor (R\$)	Acumulado até o período	% Medido
			Contratado	Acumulado Anterior	Do Período				
01.25.014	Luva simples em pvc rígido soldável, para esgoto primário, diâm = 100mm.	un	47,00	0,00	0,00	R\$ 28,34	R\$ 1.331,98	-	0,00%
01.25.015	Terminal de ventilação em pvc rígido soldável, para esgoto primário, diâm = 50mm.	un	17,00	0,00	0,00	R\$ 13,57	R\$ 230,69	-	0,00%
01.25.016	Tê sanitário em pvc rígido soldável, para esgoto primário, diâm = 50 x 50mm.	un	17,00	0,00	0,00	R\$ 25,68	R\$ 436,56	-	0,00%
01.25.017	Tê sanitário em pvc rígido soldável, para esgoto primário, diâm = 100 x 100mm.	un	2,00	0,00	0,00	R\$ 55,15	R\$ 110,30	-	0,00%
01.25.018	Tubo pvc rígido soldável ponta e bolsa p/ esgoto predial, d = 100 mm.	m	138,00	0,00	0,00	R\$ 45,36	R\$ 6.259,68	-	0,00%
01.25.019	Tubo pvc rígido soldável ponta e bolsa p/ esgoto predial, d = 75 mm.	m	6,00	0,00	0,00	R\$ 39,79	R\$ 238,74	-	0,00%
01.25.020	Tubo pvc rígido soldável ponta e bolsa p/ esgoto predial, d = 50 mm.	m	168,00	0,00	0,00	R\$ 25,27	R\$ 4.245,36	-	0,00%
01.25.021	Tubo pvc rígido soldável ponta e bolsa p/ esgoto predial, d = 40 mm.	m	30,00	0,00	0,00	R\$ 17,73	R\$ 531,90	-	0,00%
01.25.022	Tubo pvc rígido soldável, serie reforçada, p/ esgoto e aguas pluviais, d=100mm.	m	90,00	0,00	0,00	R\$ 67,65	R\$ 6.088,50	-	0,00%
01.25.023	Caixa sifonada redonda, corpo giratório, com 5 entradas de 40mm e 1 saída de 75mm. d=150x170x25mm, com grelha Pvc.	un	24,00	0,00	0,00	R\$ 49,95	R\$ 1.198,80	-	0,00%
01.25.024	Tubo de ligação PVC para saída de vaso sanitário, diâm = 100mm.	un	17,00	0,00	0,00	R\$ 26,13	R\$ 444,21	-	0,00%
01.25.025	Anel de borracha para tubo pvc sanitário d = 50mm	un	174,00	0,00	0,00	R\$ 4,50	R\$ 783,00	-	0,00%
01.25.026	Anel de borracha para tubo pvc sanitário d = 100mm	un	95,00	0,00	0,00	R\$ 6,13	R\$ 582,35	-	0,00%
01.26	INSTALAÇÕES DE AGUA FRIA						R\$ 37.819,15	R\$ 0,00	0,00%
01.26.001	Caixa d'água em fibra de vidro - instalada, sem estrutura de suporte, cap. 10.000 litros.	un	1,00	0,00	0,00	R\$ 7.268,54	R\$ 7.268,54	-	0,00%
01.26.002	Caixa d'água em fibra de vidro - instalada, sem estrutura de suporte, cap. 5.000 litros.	un	1,00	0,00	0,00	R\$ 3.733,81	R\$ 3.733,81	-	0,00%
01.26.003	Adaptador de pvc rígido soldável curto c/ bolsa e rosca p/ registro, diâm = 25mm x 3/4"	un	54,00	0,00	0,00	R\$ 9,58	R\$ 517,32	-	0,00%
01.26.004	Registro gaveta c/ canopla cromada, d=20mm (3/4") - ref.1509	un	25,00	0,00	0,00	R\$ 85,54	R\$ 2.138,50	-	0,00%
01.26.005	Bucha de redução curta de pvc rígido soldável, marrom, diâm = 32 x 25mm.	un	13,00	0,00	0,00	R\$ 6,42	R\$ 83,46	-	0,00%
01.26.006	Bucha de redução curta de pvc rígido soldável, marrom, diâm = 40 x 32mm.	un	2,00	0,00	0,00	R\$ 10,49	R\$ 20,98	-	0,00%
01.26.007	Bucha de redução longa de pvc rígido soldável, marrom, diâm = 60 x 32mm.	un	1,00	0,00	0,00	R\$ 29,43	R\$ 29,43	-	0,00%
01.26.008	Bucha de redução, pvc, soldável, dn 40mm x 32mm, instalado em canal ou sub-canal de água - fornecimento e instalação.	un	1,00	0,00	0,00	R\$ 9,81	R\$ 9,81	-	0,00%
01.26.009	Caixa de inspeção 0,30 x 0,30 x 0,40m	un	7,00	0,00	0,00	R\$ 161,43	R\$ 1.130,01	-	0,00%
01.26.010	Ligação Predial de Água em Mureta de Concreto, Provisória ou Definitiva, com Fornecimento de Material, inclusive Mureta e	un	1,00	0,00	0,00	R\$ 644,19	R\$ 644,19	-	0,00%
01.26.011	Curva 45° de pvc rígido soldável, marrom diâm = 25mm	un	3,00	0,00	0,00	R\$ 11,67	R\$ 35,01	-	0,00%
01.26.012	Curva 45° de pvc rígido soldável, marrom diâm = 32mm	un	4,00	0,00	0,00	R\$ 13,88	R\$ 55,52	-	0,00%
01.26.013	Curva 90° de pvc rígido soldável, marrom diâm = 25mm	un	5,00	0,00	0,00	R\$ 12,54	R\$ 62,70	-	0,00%
01.26.014	Joelho 45° de pvc rígido soldável, marrom diâm = 20mm	un	2,00	0,00	0,00	R\$ 9,50	R\$ 19,00	-	0,00%
01.26.015	Joelho 45° de pvc rígido soldável, marrom diâm = 25mm	un	17,00	0,00	0,00	R\$ 10,41	R\$ 176,97	-	0,00%

Boleto Civil Kelly Platto Fre. CREA: 2709362449  
Secretaria das Obras e Mob Serv. Púb. Prefeitura de Itabaiana-SE.

Yan Henrique Tavares Santana  
Engº Civil CREA 271563833  
Coordenador de Nucleo

Assinado de forma digital por MILTON SALES  
SANTANA:81309147191  
Dados: 2023.07.26 17:29:45 -03'00'

Jose Robson Santos de Paiva  
Eng. Civil CREA 2720233-4  
Coordenador de Nucleo



MOBICON CONSTRUTORA LTDA.

PREFEITURA MUNICIPAL DE ITABAIANA

Item	Discriminação dos Serviços	Und	Quantidade			Preço Unitário (R\$)	Valor (R\$)	Acumulado Anterior	Do Período	Acumulado até o período	% Medido
			Contratado	Acumulado Anterior	Do Período						
			BOLETIM DE MEDIÇÃO : 01/07/2023 - 27/07/2023								
OBRA: Construção de Unidade de Atenção Especializada em Saúde (Policlínica - Centro de Imagem e Diagnóstico)			CONTRATANTE: Prefeitura Municipal de Itabaiana			FONTE DE RECURSOS : RECURSO FEDERAL			CONTRATO: 013/2023		
PERÍODO: 01/07/2023 - 27/07/2023			DATA: 27/07/2023			92					
01.26.016	Joelho 45° de pvc rígido soldável, marrom diâm = 32mm	un	3,00	0,00	0,00	R\$ 14,49	-	R\$ 14,49	-	R\$ 14,49	0,00%
01.26.017	Joelho 90° pvc rígido soldável, chucha de latão, d= 20mm x 1/2"	un	4,00	0,00	0,00	R\$ 17,23	-	R\$ 17,23	-	R\$ 17,23	0,00%
01.26.018	Joelho 90° pvc rígido soldável, chucha de latão, d= 25mm x 3/4"	un	31,00	0,00	0,00	R\$ 19,35	-	R\$ 19,35	-	R\$ 19,35	0,00%
01.26.019	Joelho 90° de pvc rígido soldável, marrom diâm = 20mm	un	10,00	0,00	0,00	R\$ 9,03	-	R\$ 9,03	-	R\$ 9,03	0,00%
01.26.020	Joelho 90° de pvc rígido soldável, marrom diâm = 25mm	un	109,00	0,00	0,00	R\$ 9,38	-	R\$ 9,38	-	R\$ 9,38	0,00%
01.26.021	Joelho 90° de pvc rígido soldável, marrom diâm = 32mm	un	15,00	0,00	0,00	R\$ 11,60	-	R\$ 11,60	-	R\$ 11,60	0,00%
01.26.022	Joelho 90° de pvc rígido soldável, marrom diâm = 40mm	un	5,00	0,00	0,00	R\$ 20,19	-	R\$ 20,19	-	R\$ 20,19	0,00%
01.26.023	Joelho 90° de pvc rígido soldável, marrom diâm = 50mm	un	1,00	0,00	0,00	R\$ 21,27	-	R\$ 21,27	-	R\$ 21,27	0,00%
01.26.024	Luva de pvc rígido soldável, marrom, diâm = 20mm	un	11,00	0,00	0,00	R\$ 5,22	-	R\$ 5,22	-	R\$ 5,22	0,00%
01.26.025	Luva de pvc rígido soldável, marrom, diâm = 25mm	un	4,00	0,00	0,00	R\$ 6,01	-	R\$ 6,01	-	R\$ 6,01	0,00%
01.26.026	Luva de pvc rígido soldável, marrom, diâm = 32mm	un	5,00	0,00	0,00	R\$ 7,97	-	R\$ 7,97	-	R\$ 7,97	0,00%
01.26.027	Luva de pvc rígido soldável, marrom, diâm = 40mm	un	3,00	0,00	0,00	R\$ 13,30	-	R\$ 13,30	-	R\$ 13,30	0,00%
01.26.028	Tomeira de bota p/caixa d'água d= 3/4" (deca ou similar)	un	2,00	0,00	0,00	R\$ 85,23	-	R\$ 85,23	-	R\$ 85,23	0,00%
01.26.029	Tê de redução 90° de pvc rígido soldável, marrom diâm = 32 x 25mm	un	10,00	0,00	0,00	R\$ 18,52	-	R\$ 18,52	-	R\$ 18,52	0,00%
01.26.030	Tê de redução 90° de pvc rígido soldável, marrom diâm = 40 x 32mm	un	3,00	0,00	0,00	R\$ 29,27	-	R\$ 29,27	-	R\$ 29,27	0,00%
01.26.031	Tê 90° pvc rígido soldável, L.L.R., chucha de latão na bolsa central, d= 25 x 3/4"	un	13,00	0,00	0,00	R\$ 24,96	-	R\$ 24,96	-	R\$ 24,96	0,00%
01.26.032	Tê 90° de pvc rígido soldável, marrom diâm = 20mm	un	4,00	0,00	0,00	R\$ 10,36	-	R\$ 10,36	-	R\$ 10,36	0,00%
01.26.033	Tê 90° de pvc rígido soldável, marrom diâm = 32mm	un	9,00	0,00	0,00	R\$ 15,07	-	R\$ 15,07	-	R\$ 15,07	0,00%
01.26.034	Tê 90° de pvc rígido soldável, marrom diâm = 25mm	un	32,00	0,00	0,00	R\$ 10,92	-	R\$ 10,92	-	R\$ 10,92	0,00%
01.26.035	Tê 90° de pvc rígido soldável, marrom diâm = 40mm	un	2,00	0,00	0,00	R\$ 26,84	-	R\$ 26,84	-	R\$ 26,84	0,00%
01.26.036	Válvula retenção horizontal, bronze, d = 38 mm (1 1/2")	un	1,00	0,00	0,00	R\$ 253,84	-	R\$ 253,84	-	R\$ 253,84	0,00%
01.26.037	Anel de borracha para tubo pvc sanitário d = 100mm	un	52,00	0,00	0,00	R\$ 6,13	-	R\$ 6,13	-	R\$ 6,13	0,00%
01.26.038	Joelho 45 graus, pvc, serie r, água pluvial, dn 100 mm, junta elástica, fornecido e instalado em ramal de encanamento.	un	16,00	0,00	0,00	R\$ 45,71	-	R\$ 45,71	-	R\$ 45,71	0,00%
01.26.039	Joelho 90 graus, pvc, serie r, água pluvial, dn 100 mm, junta elástica, fornecido e instalado em condutores verticais de águas	un	9,00	0,00	0,00	R\$ 61,94	-	R\$ 61,94	-	R\$ 61,94	0,00%
01.26.040	Luva simples em pvc rígido c/ anéis, para esgoto primário, diâm = 100mm	un	27,00	0,00	0,00	R\$ 24,64	-	R\$ 24,64	-	R\$ 24,64	0,00%
01.26.041	Tubo pvc rígido soldável marrom p/ água, d = 20 mm (1/2")	m	108,00	0,00	0,00	R\$ 13,11	-	R\$ 13,11	-	R\$ 13,11	0,00%
01.26.042	Tubo pvc rígido soldável marrom p/ água, d = 25 mm (3/4")	m	384,00	0,00	0,00	R\$ 15,52	-	R\$ 15,52	-	R\$ 15,52	0,00%
01.26.043	Tubo pvc rígido soldável marrom p/ água, d = 32 mm (1")	m	144,00	0,00	0,00	R\$ 22,28	-	R\$ 22,28	-	R\$ 22,28	0,00%
01.26.044	Tubo pvc rígido soldável marrom p/ água, d = 40 mm (1 1/4")	m	48,00	0,00	0,00	R\$ 46,71	-	R\$ 46,71	-	R\$ 46,71	0,00%

Engª Civil Kelly Pinto Freil  
 CREA: 270936249  
 Secretária das Obras e dos Serv. Públi  
 Prefeitura de Itabaiana - SE

Yan Henrique Favares Santana  
 Engº Civil CREA 2715638353  
 Coordenador de Núcleo

José Robson Santos da Paiva  
 Eng. Civil CREA 272029394

Assinado de forma digital por MILTON SALES  
 SANTANA:81309147191  
 Dados: 2023.07.26 17:30:04-0300  
 Versão do Arquivo Assinado: 2023.07.26 17:30:04



MOBICON CONSTRUTORA LTDA.

PREFEITURA MUNICIPAL DE ITABAIANA

OBRA: Construção de Unidade de Atenção Especializada em Saúde (Policlínica - Centro de Imagem e Diagnóstico)

CONTRATANTE: Prefeitura Municipal de Itabaiana

02

CONTRATO:013/2023

FONTE DE RECURSOS : RECURSO FEDERAL

BOLETIM DE MEDIÇÃO :

PERÍODO: 01/10/2023 - 27/07/2023

DATA: 27/07/2023

Item	Discriminação dos Serviços	Und	Quantidade			Preço Unitário (R\$)	Valor (R\$)	Acumulado até o período	Do Período	Acumulado Anterior	Acumulado até o período	Saldo a Medir	% Medido
			Contratado	Acumulado Anterior	Do Período								
01.26.045	Tubo pvc rígido soldável marrom p/ água, d = 50 mm (1 1/2")	m	12,00	0,00	0,00	R\$ 50,89	R\$ 610,68	-	-	-	-	R\$ 610,68	0,00%
01.26.046	Conjunto moto-bomba com motor de 1/2 cv, trifásico, bomba centrífuga sucção=1", recalque=3/4" nr. máx. 23.mca.all. sucção	un	1,00	0,00	0,00	R\$ 2.088,04	R\$ 2.088,04	-	-	-	-	R\$ 2.088,04	0,00%
01.26.047	Adaptador de pvc rígido soldável curto c/ bolsa e rosca p/ registro diâm = 20mm x 1/2"	un	1,00	0,00	0,00	R\$ 9,27	R\$ 9,27	-	-	-	-	R\$ 9,27	0,00%
01.26.048	Adaptador de pvc rígido soldável curto c/ bolsa e rosca p/ registro diâm = 25mm x 3/4"	un	1,00	0,00	0,00	R\$ 9,58	R\$ 9,58	-	-	-	-	R\$ 9,58	0,00%
01.26.049	Adaptador de pvc rígido soldável curto c/ bolsa e rosca p/ registro diâm = 32mm x 1"	un	1,00	0,00	0,00	R\$ 11,10	R\$ 11,10	-	-	-	-	R\$ 11,10	0,00%
01.26.050	Adaptador de pvc rígido soldável curto c/ bolsa e rosca p/ registro diâm = 40mm x 1 1/4"	un	1,00	0,00	0,00	R\$ 17,87	R\$ 17,87	-	-	-	-	R\$ 17,87	0,00%
01.26.051	Adaptador de pvc rígido soldável curto c/ bolsa e rosca p/ registro diâm = 50mm x 1 1/4"	un	1,00	0,00	0,00	R\$ 24,65	R\$ 24,65	-	-	-	-	R\$ 24,65	0,00%
01.26.052	Adaptador de pvc rígido soldável curto c/ bolsa e rosca p/ registro diâm = 60mm x 2"	un	1,00	0,00	0,00	R\$ 30,39	R\$ 30,39	-	-	-	-	R\$ 30,39	0,00%
01.26.053	Adaptador com flange e anel de vedação, pvc, soldável, dn 25 mm x 3/4" instalado em reservatório de água de edificação que	un	2,00	0,00	0,00	R\$ 23,34	R\$ 46,68	-	-	-	-	R\$ 46,68	0,00%
01.26.054	Adaptador com flange e anel de vedação, pvc, soldável, dn 32 mm x 1" instalado em reservatório de água de edificação que	un	1,00	0,00	0,00	R\$ 27,83	R\$ 27,83	-	-	-	-	R\$ 27,83	0,00%
01.26.055	Adaptador com flange e anel de vedação, pvc, soldável, dn 40 mm x 1 1/4" instalado em reservatório de água de edificação que	un	1,00	0,00	0,00	R\$ 34,62	R\$ 34,62	-	-	-	-	R\$ 34,62	0,00%
01.27	LOUCAS E METAIS						R\$ 58.516,96	R\$ 0,00	R\$ 0,00	R\$ 0,00	R\$ 0,00	R\$ 58.516,96	0,00%
01.27.001	Barra de apoio, rosa, fixa, em aço inox, l=80cm, d=1 1/4", Jackwal ou similar	un	64,00	0,00	0,00	R\$ 234,27	R\$ 14.993,28	-	-	-	-	R\$ 14.993,28	0,00%
01.27.002	Saboneteira para sabão líquido	un	23,00	0,00	0,00	R\$ 67,90	R\$ 1.561,70	-	-	-	-	R\$ 1.561,70	0,00%
01.27.003	Dispenser para toalha interfolhada	un	23,00	0,00	0,00	R\$ 48,03	R\$ 1.104,69	-	-	-	-	R\$ 1.104,69	0,00%
01.27.004	Papeleira de parede em metal cromado sem tampa, incluso fixação. af.01/2020	un	16,00	0,00	0,00	R\$ 44,10	R\$ 705,60	-	-	-	-	R\$ 705,60	0,00%
01.27.005	Vaso sanitário com caixa de descarga acoplada (ref.: CD.21F.17), linha quadra. P.210.17. DECA ou similar. inclusive assento	un	16,00	0,00	0,00	R\$ 1.204,39	R\$ 19.270,24	-	-	-	-	R\$ 19.270,24	0,00%
01.27.006	Lavatório louça (Decca-Ravena ref L-91 ou similares) sem coluna, c/ sifão cromado, válvula cromada, engate cromado, exelusive	un	23,00	0,00	0,00	R\$ 521,01	R\$ 11.983,23	-	-	-	-	R\$ 11.983,23	0,00%
01.27.007	Pia de cozinha com bancada em granito cinza andorinha, e = 2cm, dim L.20x0.60, com 01 cuba de aço inox, sifão cromado.	un	1,00	0,00	0,00	R\$ 1.278,52	R\$ 1.278,52	-	-	-	-	R\$ 1.278,52	0,00%
01.27.008	Tanque de louça (deca ref. tq 01)js em coluna, com torneira metálica (deca linha e23 ref.1153), sifão c/ válvula de plástico e	un	1,00	0,00	0,00	R\$ 869,87	R\$ 869,87	-	-	-	-	R\$ 869,87	0,00%
01.27.009	Torneira para lavatório, de mesa, bica baixa, linha Link, ref.1197 C.LINK. d=1/2", da Decca ou similar	un	23,00	0,00	0,00	R\$ 262,41	R\$ 6.035,43	-	-	-	-	R\$ 6.035,43	0,00%
01.27.010	Engate em PVC (ligação flexível), AKROS, 30 cm, acabamento cromado ou similar	un	16,00	0,00	0,00	R\$ 44,65	R\$ 714,40	-	-	-	-	R\$ 714,40	0,00%
01.28	BALCÕES E BANCADAS						R\$ 2.441,01	R\$ 0,00	R\$ 0,00	R\$ 0,00	R\$ 0,00	R\$ 2.441,01	0,00%
01.28.001	Bancada em granito cinza andorinha p/laboratório de informática, esp=2.0cm, l=72cm e larg=80cm	m	3,00	0,00	0,00	R\$ 813,67	R\$ 2.441,01	-	-	-	-	R\$ 2.441,01	0,00%
01.29	INSTALAÇÕES DE AR CONDICIONADO						R\$ 203.725,80	R\$ 0,00	R\$ 0,00	R\$ 0,00	R\$ 0,00	R\$ 203.725,80	0,00%
01.29.001	Ar condicionado split on/off, hi-wall (parede), 24000 bush, ciclo frio - fornecimento e instalação. af.11/2021.p	un	60,00	0,00	0,00	R\$ 3.395,43	R\$ 203.725,80	-	-	-	-	R\$ 203.725,80	0,00%
01.30	INSTALAÇÕES DE PREVENÇÃO E COMBATE A INCENDIO						R\$ 68.410,51	R\$ 0,00	R\$ 0,00	R\$ 0,00	R\$ 0,00	R\$ 68.410,51	0,00%
01.30.001	Quadro de comando para 3 bombas de incêndio, sendo de 2 de até 10 cv e 01 bomba Jockey 3cv. trifásica, 220 volts com chave	un	1,00	0,00	0,00	R\$ 7.629,61	R\$ 7.629,61	-	-	-	-	R\$ 7.629,61	0,00%
01.30.002	Bomba para incêndio jockey 2cv	un	1,00	0,00	0,00	R\$ 1.752,72	R\$ 1.752,72	-	-	-	-	R\$ 1.752,72	0,00%

Eng. Civil Kelly Pinto Freire  
CREA: 270936249  
Secretaria das Obras e Serv. Publico  
Prefeitura de Itabaiana - SE

Jose Rebon Soares da Silva  
Eng. Civil CREA 270939394  
Coordenador de Nucleo  
Prefeitura Municipal de Itabaiana

Yan Henrique Soares Santana  
Eng. Civil CREA 271563853  
Coordenador de Nucleo

Assinado de forma digital por MILTON SALES  
SANTANA:81309147191  
Dados: 2023.07.26 17:30:29 -03'00'



MOBICON CONSTRUTORA LTDA.

**PREFEITURA MUNICIPAL DE ITABAIANA**

Item	Discriminação dos Serviços	Und	Quantidade			Preço Unitário (R\$)	Valor (R\$)			Acumulado até o período	Acumulado Anterior	Acumulado até o período	Saldo a Medir	% Medido
			Contratado	Do Período	Acumulado Anterior		Do Período	Acumulado Anterior						
			BOLETIM DE MEDIÇÃO : PERÍODO: 01/07/2023 - 27/07/2023	02	FONTE DE RECURSOS : RECURSO FEDERAL		DATA: 27/07/2023							
01.30.003	Conjunto moto-bomba centrífuga, trifásica, motor 7.5 cv, Schneider BC-21 ou similar	un	1,00	0,00	0,00	R\$ 7.834,19	-	-	R\$ 7.834,19	-	-	R\$ 7.834,19	0,00%	
01.30.004	Motobomba marca schneider ou similar, modelo SH55 BPH-21, 2 1/2" motor a combustão - gasolina - 5,5cv	Un	1,00	0,00	0,00	R\$ 10.298,16	-	-	R\$ 10.298,16	-	-	R\$ 10.298,16	0,00%	
01.30.005	Abriço para hidrante interno, inclusive caixa embutir chapta ferro n.º 14, dimensões 0,90 x 0,60 x 0,17 m, registro tipo alcebo, 2	un	2,00	0,00	0,00	R\$ 2.110,25	-	-	R\$ 2.110,25	-	-	R\$ 4.220,50	0,00%	
01.30.006	Abraçadeira metálica tipo "D" de 2 1/2"	un	13,00	0,00	0,00	R\$ 8,50	-	-	R\$ 110,50	-	-	R\$ 110,50	0,00%	
01.30.007	Fornecimento e instalação de vergalhão (tirante c/ rosca d=3/8"x1000mm)(marque: ref. 1431 ou similar)	un	13,00	0,00	0,00	R\$ 26,83	-	-	R\$ 348,79	-	-	R\$ 348,79	0,00%	
01.30.008	Tubo de aço galvanizado com costura, classe média, dn 65 (2 1/2"), conexão rosqueada, instalado em armadas - fornecimento e	m	84,00	0,00	0,00	R\$ 156,93	-	-	R\$ 13.182,12	-	-	R\$ 13.182,12	0,00%	
01.30.009	Joelho 90 graus, em ferro galvanizado, dn 65 (2 1/2"), conexão rosqueada, instalado em rede de alimentação para hidrante -	un	9,00	0,00	0,00	R\$ 152,08	-	-	R\$ 1.368,72	-	-	R\$ 1.368,72	0,00%	
01.30.010	Luva, em ferro galvanizado, dn 65 (2 1/2"), conexão rosqueada, instalado em rede de alimentação para hidrante - fornecimento e	un	15,00	0,00	0,00	R\$ 105,51	-	-	R\$ 1.582,65	-	-	R\$ 1.582,65	0,00%	
01.30.011	Joelho 45 graus, em ferro galvanizado, dn 65 (2 1/2"), conexão rosqueada, instalado em rede de alimentação para hidrante -	un	2,00	0,00	0,00	R\$ 163,22	-	-	R\$ 326,44	-	-	R\$ 326,44	0,00%	
01.30.012	União, em ferro galvanizado, dn 65 (2 1/2"), conexão rosqueada, instalado em rede de alimentação para hidrante - fornecimento e	un	5,00	0,00	0,00	R\$ 221,23	-	-	R\$ 1.106,15	-	-	R\$ 1.106,15	0,00%	
01.30.013	Hidrante de rede de alimentação para hidrante - fornecimento e	un	2,00	0,00	0,00	R\$ 801,61	-	-	R\$ 1.603,22	-	-	R\$ 1.603,22	0,00%	
01.30.014	Registro globo angular 45º para hidrante, d=2 1/2", incluso	un	2,00	0,00	0,00	R\$ 215,48	-	-	R\$ 430,96	-	-	R\$ 430,96	0,00%	
01.30.015	Condulete em alumínio tipo "TA" de 3/4"	un	4,00	0,00	0,00	R\$ 25,78	-	-	R\$ 103,12	-	-	R\$ 103,12	0,00%	
01.30.016	Central de alarme de incêndio com sistema de 04 laços para até 396 dispositivos, marca JFL, modelo Vulcanco - 400 ou similar	un	1,00	0,00	0,00	R\$ 2.419,40	-	-	R\$ 2.419,40	-	-	R\$ 2.419,40	0,00%	
01.30.017	Sirene audiovisual endereçável, 120db, para alarme de incêndio	un	2,00	0,00	0,00	R\$ 217,40	-	-	R\$ 434,80	-	-	R\$ 434,80	0,00%	
01.30.018	Acionador manual (botoeira) tipo quebra-vidro, p/instal. incêndio	un	2,00	0,00	0,00	R\$ 145,24	-	-	R\$ 290,48	-	-	R\$ 290,48	0,00%	
01.30.019	Fornecimento e lançamento de cabo utp 4 pares cat 5e	m	200,00	0,00	0,00	R\$ 9,91	-	-	R\$ 1.982,00	-	-	R\$ 1.982,00	0,00%	
01.30.020	Luminária de emergência, com 30 lâmpadas led de 2 w, sem reator - fornecimento e instalação, af.02/2020	un	82,00	0,00	0,00	R\$ 27,64	-	-	R\$ 2.266,48	-	-	R\$ 2.266,48	0,00%	
01.30.021	Tomada 2p + t, ABNT, de sobrepor, 10 A	un	82,00	0,00	0,00	R\$ 17,02	-	-	R\$ 1.395,64	-	-	R\$ 1.395,64	0,00%	
01.30.022	Placa de sinalização, fotoluminescente, 38x19 cm, em pvc , com bônus "Comando manual de alarme de incêndio"- Placa E2	un	90,00	0,00	0,00	R\$ 25,15	-	-	R\$ 2.263,50	-	-	R\$ 2.263,50	0,00%	
01.30.023	Extintor de água pressurizada capacidade 10 litros, instalado	un	7,00	0,00	0,00	R\$ 224,88	-	-	R\$ 1.574,16	-	-	R\$ 1.574,16	0,00%	
01.30.024	Extintor de pó químico seco (PQS), capacidade 12 kg	un	12,00	0,00	0,00	R\$ 323,85	-	-	R\$ 3.886,20	-	-	R\$ 3.886,20	0,00%	
01.31	<b>FÓRRO</b>								R\$ 92.572,20	R\$ 0,00	R\$ 0,00	R\$ 92.572,20	0,00%	
01.31.001	Forno de gesso acartonado, acabamento em filme PVC, placa 625 x 625mm e perfil L, marca MOD-LINE, modelo Linho ou similar.	m2	945,00	0,00	0,00	R\$ 97,96	-	-	R\$ 92.572,20	-	-	R\$ 92.572,20	0,00%	
01.32	<b>FECHAMENTO EXTERNO</b>								R\$ 66.235,73	R\$ 0,00	R\$ 0,00	R\$ 66.235,73	0,00%	
01.32.001	Portão em ferro, em gradil metálico, padrão belgo ou equivalente, de correr.	m2	25,00	0,00	0,00	R\$ 875,75	-	-	R\$ 21.893,75	-	-	R\$ 21.893,75	0,00%	
01.32.002	Muro em alvenaria bloco cerâmico, e= 0,09m, c/ alv de pedra 0,35 x 0,60m, colunas (9x20cm) e entamento (9x15cm) superior e	m2	24,00	0,00	0,00	R\$ 214,58	-	-	R\$ 5.149,92	-	-	R\$ 5.149,92	0,00%	
01.32.003	Gradil Nyforor 3D, malha 20x5cm, Ø 5mm 250x243 cm, pintura branca, verde e preta. Belgo ou similar, inclusive postes (seção	m²	93,00	0,00	0,00	R\$ 471,42	-	-	R\$ 39.192,06	-	-	R\$ 39.192,06	0,00%	
01.33	<b>PAISAGISMO</b>								R\$ 16.986,01	R\$ 0,00	R\$ 0,00	R\$ 16.986,01	0,00%	

**Eng.º Civil Kelly Pinto Freire**  
**CREA: 270936244-9**  
**Secretaria das Obras e dos Serv. Públicos**  
**Prefeitura de Itabaiana - SE**

**Jose Robson Santos**  
**Eng. Civil CREA 272939-4**  
**Coordenador de Nucleo**

**Van Henrique Torres Santana**  
**Eng.º Civil CREA 271563833**  
**Coordenador de Nucleo**

Assinado de forma digital por MILTON SALES  
SANTANA:81309147191  
Dados: 2023.07.26 17:30:40 -03'00'



MOBICON CONSTRUTORA LTDA.

PREFEITURA MUNICIPAL DE ITABAIANA

Item	Discriminação dos Serviços	Und	Quantidade			Preço Unitário (R\$)	Valor (R\$)	FONTE DE RECURSOS : RECURSO FEDERAL			DATA:		
			Contratado	Acumulado Anterior	Do Período			Acumulado Anterior	Do Período	Acumulado até o período		Saldo a Medir	% Medido
OBRA: Construção de Unidade de Atenção Especializada em Saúde (Policlínica - Centro de Imagem e Diagnóstico)													
CONTRATANTE: Prefeitura Municipal de Itabaiana													
CONTRATO: 013/2023													
01.33.001	Fornecimento e espalhamento de terra vegetal preparada	m3	72,00	0,00	0,00	R\$ 108,09	R\$ 7.782,48	-	-	-	R\$ 7.782,48	0,00%	
01.33.002	Grana esmeralda em placas, fornecimento e plantio	m2	373,52	0,00	0,00	R\$ 24,64	R\$ 9.203,53	-	-	-	R\$ 9.203,53	0,00%	
01.34	<b>DIVERSOS</b>						R\$ 22.537,76	R\$ 0,00	R\$ 0,00	R\$ 0,00	R\$ 22.537,76	0,00%	
01.34.001	Placa de inauguração de obra em alumínio 0,60 x 0,80 m	un	1,00	0,00	0,00	R\$ 1.946,37	R\$ 1.946,37	-	-	-	R\$ 1.946,37	0,00%	
01.34.002	Remoção de tapume	m2	325,60	0,00	0,00	R\$ 12,85	R\$ 4.183,96	-	-	-	R\$ 4.183,96	0,00%	
01.34.003	Limpeza/remoção de tintas em pisos e revestimentos	m2	945,00	0,00	0,00	R\$ 11,35	R\$ 10.725,75	-	-	-	R\$ 10.725,75	0,00%	
01.34.004	Limpeza geral	m2	2.202,20	0,00	0,00	R\$ 2,58	R\$ 5.681,68	-	-	-	R\$ 5.681,68	0,00%	
02	<b>GUARITA</b>						R\$ 53.683,23	R\$ 0,00	R\$ 0,00	R\$ 0,00	R\$ 53.683,23	0,04%	
02.01	<b>FUNDAÇÃO - VIGA BALDRAME</b>						R\$ 2.384,80	R\$ 0,00	R\$ 0,00	R\$ 0,00	R\$ 2.384,80	0,00%	
02.01.001	Forma plana para vigas-baldrame, em compensado resinado de 12mm, 05 usos inclusive escoramento	m2	14,13	0,00	0,00	R\$ 58,07	R\$ 820,53	-	-	-	R\$ 820,53	0,00%	
02.01.002	Concreto fck = 30mpa, traço 1,2,1,2,5 (em massa seca de cimento/ areia média/ brita 1) - preparo mecânico com betoneira	m3	0,85	0,00	0,00	R\$ 523,06	R\$ 444,60	-	-	-	R\$ 444,60	0,00%	
02.01.003	Corte e dobra de aço ca-60, diâmetro de 5,0 mm, utilizado em estribos contínuo helicoidal, af. 09/2021	kg	13,70	0,00	0,00	R\$ 12,65	R\$ 173,31	-	-	-	R\$ 173,31	0,00%	
02.01.004	Corte e dobra de aço ca-50, diâmetro de 6,3 mm, utilizado em estruturas diversas, exceto lajes, af. 12/2015	kg	14,60	0,00	0,00	R\$ 13,83	R\$ 201,92	-	-	-	R\$ 201,92	0,00%	
02.01.005	Corte e dobra de aço ca-50, diâmetro de 8,0 mm, utilizado em estruturas diversas, exceto lajes, af. 12/2015	kg	18,60	0,00	0,00	R\$ 14,58	R\$ 271,19	-	-	-	R\$ 271,19	0,00%	
02.01.006	Corte e dobra de aço ca-50, diâmetro de 10,0 mm, utilizado em estruturas diversas, exceto lajes, af. 12/2015	kg	2,00	0,00	0,00	R\$ 12,76	R\$ 25,52	-	-	-	R\$ 25,52	0,00%	
02.01.007	Bombeamento de concreto	m3	0,85	0,00	0,00	R\$ 46,05	R\$ 39,14	-	-	-	R\$ 39,14	0,00%	
02.01.008	Impermeabilização de alicerce e viga baldrame com 2 demãos de tinta asfáltica tipo Neutrol da Vedacil ou similar, exceto	m2	15,00	0,00	0,00	R\$ 27,24	R\$ 408,60	-	-	-	R\$ 408,60	0,00%	
02.02	<b>FUNDAÇÃO - SAPATA EM CONCRETO</b>						R\$ 3.415,90	R\$ 0,00	R\$ 0,00	R\$ 0,00	R\$ 3.415,90	0,04%	
02.02.001	Escavação manual de vala ou cava em material de 1ª categoria, profundidade até 1,50m	m3	14,00	0,00	14,00	R\$ 57,11	R\$ 799,54	-	-	799,54	R\$ 0,00	0,02%	
02.02.002	Lastro de concreto, fck=15 mpa, lançado e adensado	m3	1,00	0,00	0,70	R\$ 637,59	R\$ 637,59	-	-	446,31	R\$ 191,28	0,01%	
02.02.003	Reaterro manual de valas, com compactação utilizando sepo, sem controle do grau de compactação	m3	13,00	0,00	0,00	R\$ 38,08	R\$ 495,04	-	-	-	R\$ 495,04	0,00%	
02.02.004	Corte e dobra de aço ca-50, diâmetro de 8,0 mm, utilizado em estruturas diversas, exceto lajes, af. 12/2015	kg	28,60	0,00	28,60	R\$ 14,58	R\$ 416,99	-	-	416,99	R\$ 0,00	0,01%	
02.02.005	Forma plana para sapatas, em madeira maciça, 04 usos, inclusive escoramento	m2	4,35	0,00	0,00	R\$ 63,66	R\$ 276,92	-	-	-	R\$ 276,92	0,00%	
02.02.006	Concreto fck = 30mpa, traço 1,2,1,2,5 (em massa seca de cimento/ areia média/ brita 1) - preparo mecânico com betoneira	m3	0,78	0,00	0,00	R\$ 523,06	R\$ 407,99	-	-	-	R\$ 407,99	0,00%	
02.02.007	Bombeamento de concreto	m3	0,78	0,00	0,00	R\$ 46,05	R\$ 35,92	-	-	-	R\$ 35,92	0,00%	
02.02.008	Coleta e carga manuais de entulho	m3	1,00	0,00	0,00	R\$ 19,04	R\$ 19,04	-	-	-	R\$ 19,04	0,00%	
02.02.009	Impermeabilização de alicerce e viga baldrame com 2 demãos de tinta asfáltica tipo Neutrol da Vedacil ou similar, exceto	m2	12,00	0,00	0,00	R\$ 27,24	R\$ 326,88	-	-	-	R\$ 326,88	0,00%	
02.03	<b>ESTRUTURA - PILARES ( ARRANQUES )</b>						R\$ 1.968,51	R\$ 0,00	R\$ 0,00	R\$ 0,00	R\$ 1.968,51	0,00%	
02.03.001	Forma plana para pilares, em compensado plastificado de 12mm, 02 usos inclusive escoramento	m2	8,10	0,00	0,00	R\$ 138,89	R\$ 1.125,01	-	-	-	R\$ 1.125,01	0,00%	

**Eng. Civil Kelly Pinto Freire**  
**CREA: 2709362449**  
**Escritório das Obras e de Serv. Público:**  
**Prefeitura de Itabaiana - SE**

José Robson Santos da Paiva  
 Eng. Civil CREA 27202939-4  
 Coordenador de Núcleo

Yan Henrique Soares Santana  
 Eng. Civil CREA 271563853  
 Coordenador de Núcleo

Assinado de forma digital por MILTON SALES  
 SANTANA:81309147191  
 Dados: 2023.07.26 17:30:50 -03'00'



MOBICON CONSTRUTORA LTDA.

PREFEITURA MUNICIPAL DE ITABAIANA

OBRA: Construção de Unidade de Atenção Especializada em Saúde (Policlínica - Centro de Imagem e Diagnóstico)

CONTRATANTE: Prefeitura Municipal de Itabaiana

CONTRATO: 013/2023

02

FONTE DE RECURSOS : RECURSO FEDERAL

BOLETIM DE MEDIÇÃO :  
PERÍODO: 01/07/2023 - 27/07/2023

DATA: 27/07/2023

Item	Discriminação dos Serviços	Und	Quantidade			Preço Unitário (R\$)	Acumulado até o período	Do Período	Acumulado Anterior	Do Período	Acumulado até o período	Saldo a Medir	% Medido
			Contratado	Acumulado Anterior	Do Período								
02.03.002	Corte e dobra de aço ca-60, diâmetro de 5,0 mm, utilizado em estibo contínuo helicoidal. af. 09/2021	kg	9,40	0,00	0,00	R\$ 12,65	R\$ 118,91	-	R\$ 118,91	-	R\$ 118,91	0,00%	
02.03.003	Corte e dobra de aço ca-50, diâmetro de 10,0 mm, utilizado em estruturas diversas, exceto lajes. af. 12/2015	kg	38,50	0,00	0,00	R\$ 12,76	R\$ 491,26	-	R\$ 491,26	-	R\$ 491,26	0,00%	
02.03.004	Concreto fck = 30mpa, traço 1.2.1.2.5 (em massa seca de cimento/ areia média/ brita 1) - preparo mecânico com betoneira	m3	0,41	0,00	0,00	R\$ 523,06	R\$ 214,45	-	R\$ 214,45	-	R\$ 214,45	0,00%	
02.03.005	Bombeamento de concreto	m3	0,41	0,00	0,00	R\$ 46,05	R\$ 18,88	-	R\$ 18,88	-	R\$ 18,88	0,00%	
<b>02.04</b>	<b>ESTRUTURA - PILARES</b>						<b>R\$ 3.083,23</b>		<b>R\$ 0,00</b>		<b>R\$ 3.083,23</b>	<b>0,00%</b>	
02.04.001	Forma plana para pilares, em compensado plastificado de 12mm, 02 usos, inclusive escoramento	m2	13,50	0,00	0,00	R\$ 138,89	R\$ 1.875,02	-	R\$ 1.875,02	-	R\$ 1.875,02	0,00%	
02.04.002	Corte e dobra de aço ca-60, diâmetro de 5,0 mm, utilizado em estibo contínuo helicoidal. af. 09/2021	kg	16,40	0,00	0,00	R\$ 12,65	R\$ 207,46	-	R\$ 207,46	-	R\$ 207,46	0,00%	
02.04.003	Corte e dobra de aço ca-50, diâmetro de 10,0 mm, utilizado em estruturas diversas, exceto lajes. af. 12/2015	kg	48,10	0,00	0,00	R\$ 12,76	R\$ 613,76	-	R\$ 613,76	-	R\$ 613,76	0,00%	
02.04.004	Concreto fck = 30mpa, traço 1.2.1.2.5 (em massa seca de cimento/ areia média/ brita 1) - preparo mecânico com betoneira	m3	0,68	0,00	0,00	R\$ 523,06	R\$ 355,68	-	R\$ 355,68	-	R\$ 355,68	0,00%	
02.04.005	Bombeamento de concreto	m3	0,68	0,00	0,00	R\$ 46,05	R\$ 31,31	-	R\$ 31,31	-	R\$ 31,31	0,00%	
<b>02.05</b>	<b>ESTRUTURA - VIGAS 1º NÍVEL</b>						<b>R\$ 3.207,85</b>		<b>R\$ 0,00</b>		<b>R\$ 3.207,85</b>	<b>0,00%</b>	
02.05.001	Forma plana para vigas, em compensado plastificado de 12mm, 02 usos, inclusive escoramento	m2	15,00	0,00	0,00	R\$ 130,11	R\$ 1.951,65	-	R\$ 1.951,65	-	R\$ 1.951,65	0,00%	
02.05.002	Corte e dobra de aço ca-60, diâmetro de 5,0 mm, utilizado em estibo contínuo helicoidal. af. 09/2021	kg	14,00	0,00	0,00	R\$ 12,65	R\$ 177,10	-	R\$ 177,10	-	R\$ 177,10	0,00%	
02.05.003	Corte e dobra de aço ca-50, diâmetro de 6,3 mm, utilizado em estruturas diversas, exceto lajes. af. 12/2015	kg	15,00	0,00	0,00	R\$ 13,83	R\$ 207,45	-	R\$ 207,45	-	R\$ 207,45	0,00%	
02.05.004	Corte e dobra de aço ca-50, diâmetro de 8,0 mm, utilizado em estruturas diversas, exceto lajes. af. 12/2015	kg	19,00	0,00	0,00	R\$ 14,58	R\$ 277,02	-	R\$ 277,02	-	R\$ 277,02	0,00%	
02.05.005	Corte e dobra de aço ca-50, diâmetro de 10,0 mm, utilizado em estruturas diversas, exceto lajes. af. 12/2015	kg	2,00	0,00	0,00	R\$ 12,76	R\$ 25,52	-	R\$ 25,52	-	R\$ 25,52	0,00%	
02.05.006	Concreto fck = 30mpa, traço 1.2.1.2.5 (em massa seca de cimento/ areia média/ brita 1) - preparo mecânico com betoneira	m3	1,00	0,00	0,00	R\$ 523,06	R\$ 523,06	-	R\$ 523,06	-	R\$ 523,06	0,00%	
02.05.007	Bombeamento de concreto	m3	1,00	0,00	0,00	R\$ 46,05	R\$ 46,05	-	R\$ 46,05	-	R\$ 46,05	0,00%	
<b>02.06</b>	<b>ESTRUTURA - VIGAS DE COBERTURA</b>						<b>R\$ 4.011,72</b>		<b>R\$ 0,00</b>		<b>R\$ 4.011,72</b>	<b>0,00%</b>	
02.06.001	Forma plana para vigas, em compensado plastificado de 12mm, 02 usos, inclusive escoramento	m²	17,76	0,00	0,00	R\$ 130,11	R\$ 2.310,75	-	R\$ 2.310,75	-	R\$ 2.310,75	0,00%	
02.06.002	Corte e dobra de aço ca-60, diâmetro de 5,0 mm, utilizado em estibo contínuo helicoidal. af. 09/2021	kg	16,40	0,00	0,00	R\$ 12,65	R\$ 207,46	-	R\$ 207,46	-	R\$ 207,46	0,00%	
02.06.003	Corte e dobra de aço ca-50, diâmetro de 6,3 mm, utilizado em estruturas diversas, exceto lajes. af. 12/2015	kg	18,20	0,00	0,00	R\$ 13,83	R\$ 251,71	-	R\$ 251,71	-	R\$ 251,71	0,00%	
02.06.004	Corte e dobra de aço ca-50, diâmetro de 8,0 mm, utilizado em estruturas diversas, exceto lajes. af. 12/2015	kg	33,50	0,00	0,00	R\$ 14,58	R\$ 488,43	-	R\$ 488,43	-	R\$ 488,43	0,00%	
02.06.005	Corte e dobra de aço ca-50, diâmetro de 12,5 mm, utilizado em estruturas diversas, exceto lajes. af. 12/2015	kg	10,60	0,00	0,00	R\$ 10,94	R\$ 115,96	-	R\$ 115,96	-	R\$ 115,96	0,00%	
02.06.006	Concreto fck = 30mpa, traço 1.2.1.2.5 (em massa seca de cimento/ areia média/ brita 1) - preparo mecânico com betoneira	m3	1,12	0,00	0,00	R\$ 523,06	R\$ 585,83	-	R\$ 585,83	-	R\$ 585,83	0,00%	
02.06.007	Bombeamento de concreto	m3	1,12	0,00	0,00	R\$ 46,05	R\$ 51,58	-	R\$ 51,58	-	R\$ 51,58	0,00%	
<b>02.07</b>	<b>ESTRUTURA - LAJE</b>						<b>R\$ 6.409,21</b>		<b>R\$ 0,00</b>		<b>R\$ 6.409,21</b>	<b>0,00%</b>	
02.07.001	Laje pré-fabricada treliçada para piso ou cobertura, interesse 38cm, h=16cm, enchimento em bloco cerâmico, h=12cm, inclusive fôrmeamento e instalação de tela aço soldada nervurada CA-60, O-92, malha 15x15cm, ferro 4,2mm (1,48 kg/m²), nánel	m²	24,10	0,00	0,00	R\$ 248,54	R\$ 5.989,81	-	R\$ 5.989,81	-	R\$ 5.989,81	0,00%	
02.07.002		m²	12,00	0,00	0,00	R\$ 34,95	R\$ 419,40	-	R\$ 419,40	-	R\$ 419,40	0,00%	

*Eng. Civil Kelly Paulo Freire*  
CREA: 2796362449  
Secretaria das Obras e Serviços Públicos  
Prefeitura de Itabaiana - SE

*Jose Reilson Santos da Silva*  
Eng. Civil CREA 272029354  
Coordenador de Núcleo

*Yan Henrique Soares Santana*  
Eng. Civil CREA 171563833  
Coordenador de Núcleo

ASSINADO de forma digital por MILTON SALES  
SANTANA.81309147191  
Dados: 2023.07.26 17:31:01 -03'00"



Item		Discriminação dos Serviços		Und		Quantidade			Valor (R\$)			Acumulado até o período		% Medido	
						Contratado	Do Período	Acumulado até o período	Preço Unitário (R\$)	Contratado	Acumulado Anterior	Do Período	Acumulado até o período		Saldo a Medir
OBRA: Construção de Unidade de Atenção Especializada em Saúde (Policlínica - Centro de Imagem e Diagnóstico)						CONTRATANTE: Prefeitura Municipal de Itabaiana			FONTE DE RECURSOS : RECURSO FEDERAL			CONTRATO:013/2023		DATA:	
MOBICON CONSTRUTORA LTDA.						02			01/07/2023 - 27/07/2023			27/07/2023			
02.15.002				m2	47,00	0,00	0,00	0,00	R\$ 18,72	R\$ 879,84	-	-	R\$ 879,84	0,00%	
02.15.003				m2	47,00	0,00	0,00	0,00	R\$ 16,24	R\$ 763,28	-	-	R\$ 763,28	0,00%	
02.15.004				m2	3,50	0,00	0,00	0,00	R\$ 9,48	R\$ 33,18	-	-	R\$ 33,18	0,00%	
02.15.005				m2	3,50	0,00	0,00	0,00	R\$ 20,54	R\$ 71,89	-	-	R\$ 71,89	0,00%	
02.15.006				m2	42,00	0,00	0,00	0,00	R\$ 2,76	R\$ 115,92	-	-	R\$ 115,92	0,00%	
02.15.007				m2	42,00	0,00	0,00	0,00	R\$ 18,73	R\$ 786,66	-	-	R\$ 786,66	0,00%	
02.15.008				m2	42,00	0,00	0,00	0,00	R\$ 16,24	R\$ 682,08	-	-	R\$ 682,08	0,00%	
02.16										R\$ 3.255,57	R\$ 0,00	R\$ 0,00	R\$ 3.255,57	0,00%	
02.16.001				un	1,00	0,00	0,00	0,00	R\$ 293,77	R\$ 293,77	-	-	R\$ 293,77	0,00%	
02.16.002				pt	4,00	0,00	0,00	0,00	R\$ 232,06	R\$ 928,24	-	-	R\$ 928,24	0,00%	
02.16.003				pt	2,00	0,00	0,00	0,00	R\$ 214,46	R\$ 428,92	-	-	R\$ 428,92	0,00%	
02.16.004				un	1,00	0,00	0,00	0,00	R\$ 194,24	R\$ 194,24	-	-	R\$ 194,24	0,00%	
02.16.005				un	2,00	0,00	0,00	0,00	R\$ 705,20	R\$ 1.410,40	-	-	R\$ 1.410,40	0,00%	
02.17										R\$ 552,29	R\$ 0,00	R\$ 0,00	R\$ 552,29	0,00%	
02.17.001				pt	1,00	0,00	0,00	0,00	R\$ 129,73	R\$ 129,73	-	-	R\$ 129,73	0,00%	
02.17.002				un	3,00	0,00	0,00	0,00	R\$ 126,99	R\$ 380,97	-	-	R\$ 380,97	0,00%	
02.17.003				un	1,00	0,00	0,00	0,00	R\$ 41,59	R\$ 41,59	-	-	R\$ 41,59	0,00%	
02.18										R\$ 352,82	R\$ 0,00	R\$ 0,00	R\$ 352,82	0,00%	
02.18.001				un	2,00	0,00	0,00	0,00	R\$ 130,34	R\$ 260,68	-	-	R\$ 260,68	0,00%	
02.18.002				un	1,00	0,00	0,00	0,00	R\$ 92,14	R\$ 92,14	-	-	R\$ 92,14	0,00%	
02.19										R\$ 2.332,55	R\$ 0,00	R\$ 0,00	R\$ 2.332,55	0,00%	



MOBICON CONSTRUTORA LTDA.

PREFEITURA MUNICIPAL DE ITABAIANA

Assinado de forma digital por MILTON SALES  
SANTANA:81309147191  
Dados: 2023.07.26 17:31:25 -03'00'

Yan Henrique Tavares Sankana  
Engº Civil CREA 2715638353  
Coordenador de Núcleo

José Robson Santos da Paiva  
Eng. Civil CREA 2720393-4  
Coordenador de Núcleo  
Prefeitura Municipal de Itabaiana

Engº Civil Kelly Pinto Freire  
CREA: 2700362449  
Secretaria das Obras e de Serv. Público  
Prefeitura de Itabaiana - SF



MOBICON CONSTRUTORA LTDA.		PREFEITURA MUNICIPAL DE ITABAIANA		02		BOLETIM DE MEDIÇÃO :		CONTRATO: 013/2023		DATA:		
OBRA: Construção de Unidade de Atenção Especializada em Saúde (Policlínica - Centro de Imagem e Diagnóstico)		CONTRATANTE: Prefeitura Municipal de Itabaiana		PERÍODO:		FONTE DE RECURSOS : RECURSO FEDERAL		CONTRATO: 013/2023		DATA:		
Item	Discriminação dos Serviços	Und	Quantidade			Preço Unitário (R\$)	Contratado	Acumulado Anterior	Do Período	Acumulado até o período	Saldo a Medir	% Medido
			Contratado	Acumulado Anterior	Do Período							
02.19.001	Saboneteira para sabão líquido	un	1,00	0,00	0,00	R\$ 67,90	R\$ 67,90	-	-	-	R\$ 67,90	0,00%
02.19.002	Dispenser para toalha interfolhada	un	1,00	0,00	0,00	R\$ 48,03	R\$ 48,03	-	-	-	R\$ 48,03	0,00%
02.19.003	Papeleira de parede em metal cromado sem tampa, incluso fixação. af. 01/2020	un	1,00	0,00	0,00	R\$ 44,10	R\$ 44,10	-	-	-	R\$ 44,10	0,00%
02.19.004	Vaso sanitário com caixa de descarga acoplada (ref.: CD.21F.17), linha quadra. P.210.17. DECA ou similar, inclusive assento	un	1,00	0,00	0,00	R\$ 1.204,39	R\$ 1.204,39	-	-	-	R\$ 1.204,39	0,00%
02.19.005	Lavatório louça (Deca-Kavena ref L-91 ou similares) sem coluna, c/ sifão cromado, válvula cromada, encaixe cromado, exclusive	un	1,00	0,00	0,00	R\$ 521,01	R\$ 521,01	-	-	-	R\$ 521,01	0,00%
02.19.006	Torneira para lavatório, de mesa, bica baixa, linha Link, ref.1197 C.LNK.d=1/2" da Deca ou similar	un	1,00	0,00	0,00	R\$ 262,41	R\$ 262,41	-	-	-	R\$ 262,41	0,00%
02.19.007	Sifão para lavatório em PVC, ASTRA SC5, 1 1/2" x 40 mm, acabamento cromado ou similar	un	1,00	0,00	0,00	R\$ 95,41	R\$ 95,41	-	-	-	R\$ 95,41	0,00%
02.19.008	Engate em PVC (ligação flexível), AKROS, 30 cm, acabamento cromado ou similar	un	2,00	0,00	0,00	R\$ 44,65	R\$ 89,30	-	-	-	R\$ 89,30	0,00%
02.20	<b>INSTALAÇÕES DE PREVENÇÃO E COMBATE A INCENDIO</b>						R\$ 399,70	R\$ 0,00	R\$ 0,00	R\$ 0,00	R\$ 399,70	0,00%
02.20.001	Luminária de emergência, com 30 lâmpadas led de 2 w, sem reator - fornecimento e instalação. af. 02/2020	un	1,00	0,00	0,00	R\$ 27,64	R\$ 27,64	-	-	-	R\$ 27,64	0,00%
02.20.002	Tomada 2p + t, ABNT, de sobrepor, 10 A	un	1,00	0,00	0,00	R\$ 17,02	R\$ 17,02	-	-	-	R\$ 17,02	0,00%
02.20.003	Placa de sinalização de segurança contra incêndio, fotoluminescente, quadrada, *20 x 20* cm, em pvc *2* mm anti-	Un	1,00	0,00	0,00	R\$ 31,19	R\$ 31,19	-	-	-	R\$ 31,19	0,00%
02.20.004	Extintor de pó químico seco (POS), capacidade 12 kg	un	1,00	0,00	0,00	R\$ 323,85	R\$ 323,85	-	-	-	R\$ 323,85	0,00%
03	<b>RESERVATÓRIO ELEVADO</b>						R\$ 57.085,15	R\$ 0,00	R\$ 0,00	R\$ 0,00	R\$ 57.085,15	0,00%
03.01	<b>FUNDAÇÃO - VIGA BALDRAME</b>						R\$ 3.290,27	R\$ 0,00	R\$ 0,00	R\$ 0,00	R\$ 3.290,27	0,00%
03.01.001	Forma plana para vigas-baldrame, em compensado resinado de 12mm, 05 usos, inclusive escoramento	m2	17,00	0,00	0,00	R\$ 58,07	R\$ 987,19	-	-	-	R\$ 987,19	0,00%



MOBICON CONSTRUTORA LTDA.

PREFEITURA MUNICIPAL DE ITABAIANA

OBRA: Construção de Unidade de Atenção Especializada em Saúde (Policlínica - Centro de Imagem e Diagnóstico)

CONTRATANTE: Prefeitura Municipal de Itabaiana

BOLETIM DE MEDIÇÃO :

PERÍODO: 01/07/2023 - 27/07/2023

02

FONTE DE RECURSOS : RECURSO FEDERAL

CONTRATO: 013/2023

DATA:

27/07/2023

Assinado de forma digital por MILTON SALES  
SANTANA:81309147191  
Dados: 2023.07.26 17:31:37 -03'00'

Eng. Civil CREA 270936244  
Coordenador de Núcleo  
Prefeitura Municipal de Itabaiana

Eng. Civil Kelly Pinto F  
CREA: 270936244  
Secretaria das Obras e Exp. Serv. P  
Prefeitura de Itabaiana



MOBICON CONSTRUTORA LTDA.

PREFEITURA MUNICIPAL DE ITABAIANA

Item	Discriminação dos Serviços	Und	Quantidade			Preço Unitário (R\$)	Valor (R\$)				% Medido	
			Contratado	Acumulado Anterior	Do Período		Acumulado até o período	Do Período	Acumulado Anterior	Acumulado até o período		Saldo a Medir
OBRA: Construção de Unidade de Atenção Especializada em Saúde (Policlínica - Centro de Imagem e Diagnóstico) CONTRATANTE: Prefeitura Municipal de Itabaiana BOLETIM DE MEDIÇÃO: 01/07/2023 - 27/07/2023 FONTE DE RECURSOS: RECURSO FEDERAL PERÍODO: 01/07/2023 - 27/07/2023 CONTRATO: 013/2023												
03.01.002	Concreto fck = 30mpa, traço 1:2,1:2,5 (em massa seca de cimento/ areia média/ brita 1) - preparo mecânico com betoneira	m3	1,36	0,00	0,00	R\$ 523,06	R\$ 711,36	-	-	-	R\$ 711,36	0,00%
03.01.003	Corte e dobra de aço ca-60, diâmetro de 5,0 mm, utilizado em estribo contínuo helicoidal. af. 09/2021	kg	16,80	0,00	0,00	R\$ 12,65	R\$ 212,52	-	-	-	R\$ 212,52	0,00%
03.01.004	Corte e dobra de aço ca-50, diâmetro de 8,0 mm, utilizado em estruturas diversas, exceto lajes. af. 12/2015	kg	29,50	0,00	0,00	R\$ 14,58	R\$ 430,11	-	-	-	R\$ 430,11	0,00%
03.01.005	Corte e dobra de aço ca-50, diâmetro de 12,5 mm, utilizado em estruturas diversas, exceto lajes. af. 12/2015	kg	38,70	0,00	0,00	R\$ 10,94	R\$ 423,38	-	-	-	R\$ 423,38	0,00%
03.01.006	Bombeamento de concreto	m3	1,36	0,00	0,00	R\$ 46,05	R\$ 62,63	-	-	-	R\$ 62,63	0,00%
03.01.007	Impermeabilização de alicerce e viga baldrame com 2 demãos de tinta asfáltica tipo Neutrol da Vedacit ou similar, exceto	m2	17,00	0,00	0,00	R\$ 27,24	R\$ 463,08	-	-	-	R\$ 463,08	0,00%
03.02	<b>FUNDAÇÃO - SAPATA EM CONCRETO</b>						<b>R\$ 6.046,79</b>	<b>RS 0,00</b>	<b>RS 0,00</b>	<b>RS 0,00</b>	<b>RS 6.046,79</b>	<b>0,00%</b>
03.02.001	Escavação manual de vala ou cava em material de 1ª categoria, profundidade até 1,50m	m3	25,00	0,00	0,00	R\$ 57,11	R\$ 1.427,75	-	-	-	R\$ 1.427,75	0,00%
03.02.002	Lastro de concreto magro, aplicado em blocos de coroamento ou sapatas. af. 08/2017	m3	1,00	0,00	0,00	R\$ 642,91	R\$ 642,91	-	-	-	R\$ 642,91	0,00%
03.02.003	Retorno manual de valas, com compactação utilizando sepo, sem controle do grau de compactação.	m3	21,00	0,00	0,00	R\$ 38,08	R\$ 799,68	-	-	-	R\$ 799,68	0,00%
03.02.004	Corte e dobra de aço ca-50, diâmetro de 8,0 mm, utilizado em estruturas diversas, exceto	kg	76,30	0,00	0,00	R\$ 13,83	R\$ 1.055,23	-	-	-	R\$ 1.055,23	0,00%
03.02.005	Forma plana para sapatas, em madeira maciça, 04 usos, inclusive escoramento	m2	4,80	0,00	0,00	R\$ 63,66	R\$ 305,57	-	-	-	R\$ 305,57	0,00%
03.02.006	Concreto fck = 30mpa, traço 1:2,1:2,5 (em massa seca de cimento/ areia média/ brita 1) - preparo mecânico com betoneira	m3	2,53	0,00	0,00	R\$ 523,06	R\$ 1.323,34	-	-	-	R\$ 1.323,34	0,00%
03.02.007	Bombeamento de concreto	m3	2,53	0,00	0,00	R\$ 46,05	R\$ 116,51	-	-	-	R\$ 116,51	0,00%
03.02.008	Coleta e carga manuais de entulho	m3	4,00	0,00	0,00	R\$ 19,04	R\$ 76,16	-	-	-	R\$ 76,16	0,00%
03.02.009	Impermeabilização de alicerce e viga baldrame com 2 demãos de tinta asfáltica tipo Neutrol da Vedacit ou similar, exceto	m2	11,00	0,00	0,00	R\$ 27,24	R\$ 299,64	-	-	-	R\$ 299,64	0,00%
03.03	<b>ESTRUTURA - PILARES ( ARRANQUES )</b>						<b>RS 2.266,79</b>	<b>RS 0,00</b>	<b>RS 0,00</b>	<b>RS 0,00</b>	<b>RS 2.266,79</b>	<b>0,00%</b>
03.03.001	Forma plana para pilares, em compensado plastificado de 12mm, 02 usos, inclusive escoramento	m2	8,40	0,00	0,00	R\$ 138,89	R\$ 1.166,68	-	-	-	R\$ 1.166,68	0,00%
03.03.002	Corte e dobra de aço ca-60, diâmetro de 5,0 mm, utilizado em estribo contínuo helicoidal. af. 09/2021	kg	16,80	0,00	0,00	R\$ 12,65	R\$ 212,52	-	-	-	R\$ 212,52	0,00%
03.03.003	Corte e dobra de aço ca-50, diâmetro de 10,0 mm, utilizado em estruturas diversas, exceto lajes. af. 12/2015	kg	42,80	0,00	0,00	R\$ 12,76	R\$ 546,13	-	-	-	R\$ 546,13	0,00%
03.03.004	Concreto fck = 30mpa, traço 1:2,1:2,5 (em massa seca de cimento/ areia média/ brita 1) - preparo mecânico com betoneira	m3	0,60	0,00	0,00	R\$ 523,06	R\$ 313,84	-	-	-	R\$ 313,84	0,00%
03.03.005	Bombeamento de concreto	m3	0,60	0,00	0,00	R\$ 46,05	R\$ 27,63	-	-	-	R\$ 27,63	0,00%
03.04	<b>ESTRUTURA - PILARES</b>						<b>RS 14.742,43</b>	<b>RS 0,00</b>	<b>RS 0,00</b>	<b>RS 0,00</b>	<b>RS 14.742,43</b>	<b>0,00%</b>
03.04.001	Forma plana para pilares, em compensado plastificado de 12mm, 02 usos, inclusive escoramento.	m2	57,68	0,00	0,00	R\$ 138,89	R\$ 8.011,18	-	-	-	R\$ 8.011,18	0,00%
03.04.002	Corte e dobra de aço ca-60, diâmetro de 5,0 mm, utilizado em estribo contínuo helicoidal. af. 09/2021	kg	107,70	0,00	0,00	R\$ 12,65	R\$ 1.362,41	-	-	-	R\$ 1.362,41	0,00%
03.04.003	Corte e dobra de aço ca-50, diâmetro de 10,0 mm, utilizado em estruturas diversas, exceto lajes. af. 12/2015	kg	237,00	0,00	0,00	R\$ 12,76	R\$ 3.024,12	-	-	-	R\$ 3.024,12	0,00%
03.04.004	Concreto fck = 30mpa, traço 1:2,1:2,5 (em massa seca de cimento/ areia média/ brita 1) - preparo mecânico com betoneira 4001	m3	4,12	0,00	0,00	R\$ 523,06	R\$ 2.155,01	-	-	-	R\$ 2.155,01	0,00%
03.04.005	Bombeamento de concreto	m3	4,12	0,00	0,00	R\$ 46,05	R\$ 189,73	-	-	-	R\$ 189,73	0,00%
03.05	<b>ESTRUTURA - VIGAS NÍVEL + 1,50</b>						<b>RS 4.014,88</b>	<b>RS 0,00</b>	<b>RS 0,00</b>	<b>RS 0,00</b>	<b>RS 4.014,88</b>	<b>0,00%</b>

Eng. Civil **Yan Henrique Tavares Santana**  
 CREA: 279936249  
 Prefeitura das Ombas e dos Serv. Públicos  
 Prefeitura de Itabaiana - SE

Eng. Civil **José Robson Soares da Paixão**  
 CREA: 27262339-4  
 Coordenador de Núcleo

Eng. Civil **Yan Henrique Tavares Santana**  
 CREA: 271563833  
 Coordenador de Núcleo

Assinado de forma digital por MILTON SALES  
 SANTANA:81309147191  
 Dados: 2023.07.26 17:31:49 -03'00'



MOBICON CONSTRUTORA LTDA.

PREFEITURA MUNICIPAL DE ITABAIANA

OBRA: Construção de Unidade de Atenção Especializada em Saúde (Policlínica - Centro de Imagem e Diagnóstico)

CONTRATANTE: Prefeitura Municipal de Itabaiana

BOLETIM DE MEDIÇÃO : 01/07/2023 - 27/07/2023

02

CONTRATO:013/2023

DATA: 27/07/2023

FONTE DE RECURSOS : RECURSO FEDERAL

Item	Discriminação dos Serviços	Und	Quantidade			Preço Unitário (R\$)	Contratado	Acumulado Anterior	Do Período	Acumulado até o período	Saldo a Medir	% Medido
			Contratado	Acumulado Anterior	Do Período							
03.05.001	Forma plana para vigas, em compensado plastificado de 12mm, 02 usos, inclusive escoramento	m2	19,55	0,00	0,00	R\$ 130,11	R\$ 2.543,65	-	-	R\$ 2.543,65	0,00%	
03.05.002	Corte e dobra de aço ca-60, diâmetro de 5,0 mm, utilizado em estribos contínuo helicoidal, af. 09/2021	kg	11,80	0,00	0,00	R\$ 12,65	R\$ 149,27	-	-	R\$ 149,27	0,00%	
03.05.003	Corte e dobra de aço ca-50, diâmetro de 6,3 mm, utilizado em estruturas diversas, exceto lajes, af. 12/2015	kg	0,80	0,00	0,00	R\$ 13,83	R\$ 11,06	-	-	R\$ 11,06	0,00%	
03.05.004	Corte e dobra de aço ca-50, diâmetro de 10,0 mm, utilizado em estruturas diversas, exceto lajes, af. 12/2015	kg	23,20	0,00	0,00	R\$ 12,76	R\$ 296,03	-	-	R\$ 296,03	0,00%	
03.05.005	Corte e dobra de aço ca-50, diâmetro de 12,5 mm, utilizado em estruturas diversas, exceto lajes, af. 12/2015	kg	26,70	0,00	0,00	R\$ 10,94	R\$ 292,10	-	-	R\$ 292,10	0,00%	
03.05.006	Concreto fck = 30mpa, traço 1:2:1,25 (em massa seca de cimento/ areia média/ brita 1) - preparo mecânico com betoneira	m3	1,27	0,00	0,00	R\$ 523,06	R\$ 664,29	-	-	R\$ 664,29	0,00%	
03.05.007	Bombamento de concreto	m3	1,27	0,00	0,00	R\$ 46,05	R\$ 58,48	-	-	R\$ 58,48	0,00%	
<b>03.06</b>	<b>ESTRUTURA - VIGAS NÍVEL + 4,50 / +7,50</b>						<b>R\$ 7.239,54</b>	<b>RS 0,00</b>	<b>RS 0,00</b>	<b>RS 7.239,54</b>	<b>0,00%</b>	
03.06.001	Forma plana para vigas, em compensado plastificado de 12mm, 02 usos, inclusive escoramento	m2	32,30	0,00	0,00	R\$ 130,11	R\$ 4.202,55	-	-	R\$ 4.202,55	0,00%	
03.06.002	Corte e dobra de aço ca-60, diâmetro de 5,0 mm, utilizado em estribos contínuo helicoidal, af. 09/2021	kg	24,00	0,00	0,00	R\$ 12,65	R\$ 303,60	-	-	R\$ 303,60	0,00%	
03.06.003	Corte e dobra de aço ca-50, diâmetro de 6,3 mm, utilizado em estruturas diversas, exceto lajes, af. 12/2015	kg	14,60	0,00	0,00	R\$ 13,83	R\$ 201,92	-	-	R\$ 201,92	0,00%	
03.06.004	Corte e dobra de aço ca-50, diâmetro de 12,5 mm, utilizado em estruturas diversas, exceto lajes, af. 12/2015	kg	84,80	0,00	0,00	R\$ 10,94	R\$ 927,71	-	-	R\$ 927,71	0,00%	
03.06.005	Corte e dobra de aço ca-50, diâmetro de 10,0 mm, utilizado em estruturas diversas, exceto lajes, af. 12/2015	kg	34,70	0,00	0,00	R\$ 12,76	R\$ 442,77	-	-	R\$ 442,77	0,00%	
03.06.006	Concreto fck = 30mpa, traço 1:2:1,25 (em massa seca de cimento/ areia média/ brita 1) - preparo mecânico com betoneira	m3	2,04	0,00	0,00	R\$ 523,06	R\$ 1.067,04	-	-	R\$ 1.067,04	0,00%	
03.06.007	Bombamento de concreto	m3	2,04	0,00	0,00	R\$ 46,05	R\$ 93,94	-	-	R\$ 93,94	0,00%	
<b>03.07</b>	<b>ESTRUTURA - VIGAS NÍVEL + 10,30</b>						<b>RS 2.595,81</b>	<b>RS 0,00</b>	<b>RS 0,00</b>	<b>RS 2.595,81</b>	<b>0,00%</b>	
03.07.001	Forma plana para vigas, em compensado plastificado de 12mm, 02 usos, inclusive escoramento	m2	12,75	0,00	0,00	R\$ 130,11	R\$ 1.658,90	-	-	R\$ 1.658,90	0,00%	
03.07.002	Corte e dobra de aço ca-60, diâmetro de 5,0 mm, utilizado em estribos contínuo helicoidal, af. 09/2021	kg	12,20	0,00	0,00	R\$ 12,65	R\$ 154,33	-	-	R\$ 154,33	0,00%	
03.07.003	Corte e dobra de aço ca-50, diâmetro de 6,3 mm, utilizado em estruturas diversas, exceto lajes, af. 12/2015	kg	24,90	0,00	0,00	R\$ 13,83	R\$ 344,37	-	-	R\$ 344,37	0,00%	
03.07.004	Corte e dobra de aço ca-50, diâmetro de 10,0 mm, utilizado em estruturas diversas, exceto lajes, af. 12/2015	m3	0,77	0,00	0,00	R\$ 523,06	R\$ 402,76	-	-	R\$ 402,76	0,00%	
03.07.005	Bombamento de concreto	m3	0,77	0,00	0,00	R\$ 46,05	R\$ 35,46	-	-	R\$ 35,46	0,00%	
<b>03.08</b>	<b>ESTRUTURA - LAJE</b>						<b>RS 6.307,47</b>	<b>RS 0,00</b>	<b>RS 0,00</b>	<b>RS 6.307,47</b>	<b>0,00%</b>	
03.08.001	Concreto fck = 30mpa, traço 1:2:1,25 (em massa seca de cimento/ areia média/ brita 1) - preparo mecânico com betoneira	m3	1,88	0,00	0,00	R\$ 523,06	R\$ 983,35	-	-	R\$ 983,35	0,00%	
03.08.002	Bombamento de concreto	m3	1,88	0,00	0,00	R\$ 46,05	R\$ 86,57	-	-	R\$ 86,57	0,00%	
03.08.003	Forma plana para lajes, em compensado plastificado de 12mm, 03 usos, inclusive escoramento	m2	15,69	0,00	0,00	R\$ 92,08	R\$ 1.444,74	-	-	R\$ 1.444,74	0,00%	
03.08.004	Fornecimento e instalação de tela aço soldada nervurada CA-60, O=92, malha 15x15mm, ferro 4,2mm (1,48 kg/m2), anel	m2	20,00	0,00	0,00	R\$ 34,95	R\$ 699,00	-	-	R\$ 699,00	0,00%	
03.08.005	Corte e dobra de aço ca-60, diâmetro de 5,0 mm, utilizado em estribos contínuo helicoidal, af. 09/2021	kg	22,20	0,00	0,00	R\$ 12,65	R\$ 280,83	-	-	R\$ 280,83	0,00%	
03.08.006	Corte e dobra de aço ca-50, diâmetro de 6,3 mm, utilizado em estruturas diversas, exceto lajes, af. 12/2015	kg	85,30	0,00	0,00	R\$ 13,83	R\$ 1.179,70	-	-	R\$ 1.179,70	0,00%	
03.08.007	Corte e dobra de aço ca-50, diâmetro de 10,0 mm, utilizado em estruturas diversas, exceto lajes, af. 12/2015	kg	128,00	0,00	0,00	R\$ 12,76	R\$ 1.633,28	-	-	R\$ 1.633,28	0,00%	

Eng. Civil **Yan Henrique Soares Santana**  
 CREA: 270936249  
 Prefeitura de Itabaiana - SE

Eng. Civil **Jose Robson Santos da Paiva**  
 CREA: 271563833  
 Coordenador de Núcleo

Assinado de forma digital por MILTON SALES  
 SANTANA:81309147191  
 Dados: 2023.07.26 17:32:02 -03'00'



MOBICON CONSTRUTORA LTDA.

**PREFEITURA MUNICIPAL DE ITABAIANA**

OBRA: Construção de Unidade de Atenção Especializada em Saúde (Policlínica - Centro de Imagem e Diagnóstico)

CONTRATANTE: Prefeitura Municipal de Itabaiana

BOLETIM DE MEDIÇÃO :  
PERÍODO: 01/07/2023 - 27/07/2023

02 FONTE DE RECURSOS : RECURSO FEDERAL

CONTRATO:013/2023

DATA:  
27/07/2023

Item	Discriminação dos Serviços	Und	Quantidade			Preço Unitário (R\$)	Contratado	Acumulado Anterior	Do Período	Acumulado até o período	Valor (R\$)	Saldo a Medir	% Medido
			Contratado	Acumulado Anterior	Do Período								
03.09	<b>PINTURA E IMPERMEABILIZAÇÃO</b>												
03.09.001	Impermeabilização - Aplicação de Fronsfalto - 02 demãos	m2	40,00	0,00	0,00	R\$ 52,99	R\$ 2.119,60	-	-	R\$ 2.119,60	R\$ 5.465,04	0,00%	
03.09.002	Pintura de acabamento com aplicação de 02 demãos de tinta PVA látex para exteriores - cores convencionais	m2	206,00	0,00	0,00	R\$ 16,24	R\$ 3.345,44	-	-	R\$ 3.345,44	R\$ 5.116,13	0,00%	
03.10	<b>DIVERSOS</b>												
03.10.001	Escada marinho, com degraus em barra redonda de 3/4", guarda-corpo em barra chata de 1/2" x 1/4" e patamar 1,05 x	m	7,50	0,00	0,00	R\$ 682,15	R\$ 5.116,13	-	-	R\$ 5.116,13	R\$ 2.954,60	0,00%	
04	<b>CASA DE LIXO</b>												
04.01	<b>FUNDAÇÃO - VIGA BALDRAME</b>												
04.01.001	Forma plana para vigas-baldrame, em compensado resinado de 12mm, 05 usos, inclusive escoramento	m2	18,55	0,00	0,00	R\$ 58,07	R\$ 1.077,20	-	-	R\$ 1.077,20	R\$ 1.077,20	0,00%	
04.01.002	Concreto fck = 30mpa, traço 1:2:1,2,5 (em massa seca de cimento/ areia média/brita 1) - preparo mecânico com betoneira	m3	1,17	0,00	0,00	R\$ 523,06	R\$ 611,98	-	-	R\$ 611,98	R\$ 1.771,10	0,00%	
04.01.003	Corte e dobra de aço ca-60, diâmetro de 5,0 mm, utilizado em estubo contínuo, helicidade af. 12/2015	kg	14,00	0,00	0,00	R\$ 12,65	R\$ 177,10	-	-	R\$ 177,10	R\$ 94,04	0,00%	
04.01.004	Corte e dobra de aço ca-50, diâmetro de 6,3 mm, utilizado em estruturas diversas, exceto lajes. af. 12/2015	kg	6,80	0,00	0,00	R\$ 13,83	R\$ 94,04	-	-	R\$ 94,04	R\$ 351,38	0,00%	
04.01.005	Corte e dobra de aço ca-50, diâmetro de 8,0 mm, utilizado em estruturas diversas, exceto lajes. af. 12/2015	kg	24,10	0,00	0,00	R\$ 14,58	R\$ 351,38	-	-	R\$ 351,38	R\$ 71,46	0,00%	
04.01.006	Corte e dobra de aço ca-50, diâmetro de 10,0 mm, utilizado em estruturas diversas, exceto lajes. af. 12/2015	kg	5,60	0,00	0,00	R\$ 12,76	R\$ 71,46	-	-	R\$ 71,46	R\$ 53,88	0,00%	
04.01.007	Bombeamento de concreto	m3	1,17	0,00	0,00	R\$ 46,05	R\$ 53,88	-	-	R\$ 53,88	R\$ 517,56	0,00%	
04.01.008	Impermeabilização de alicerce e viga baldrame com 2 demãos de tinta asfáltica tipo Neutrol da Vedacit ou similar, exceto	m2	19,00	0,00	0,00	R\$ 27,24	R\$ 517,56	-	-	R\$ 517,56	R\$ 2.465,00	0,00%	
04.02	<b>FUNDAÇÃO - SAPATA EM CONCRETO</b>												
04.02.001	Escavação manual de vala ou cava em material de 1ª categoria, profundidade até 1,50m	m3	10,00	0,00	0,00	R\$ 57,11	R\$ 571,10	-	-	R\$ 571,10	R\$ 637,59	0,00%	
04.02.002	Lastro de concreto, fck=15 mpa, lançado e adensado	m3	1,00	0,00	0,00	R\$ 637,59	R\$ 637,59	-	-	R\$ 637,59	R\$ 304,64	0,00%	
04.02.003	Reaterro manual de valas, com compactação utilizando sépo, sem controle do grau de compactação	m3	8,00	0,00	0,00	R\$ 38,08	R\$ 304,64	-	-	R\$ 304,64	R\$ 293,06	0,00%	
04.02.004	Corte e dobra de aço ca-50, diâmetro de 8,0 mm, utilizado em estruturas diversas, exceto lajes. af. 12/2015	kg	20,10	0,00	0,00	R\$ 14,58	R\$ 293,06	-	-	R\$ 293,06	R\$ 197,35	0,00%	
04.02.005	Forma plana para sapatas, em madeira maciça, 04 usos, inclusive escoramento	m2	3,10	0,00	0,00	R\$ 63,66	R\$ 197,35	-	-	R\$ 197,35	R\$ 313,84	0,00%	
04.02.006	Concreto fck = 30mpa, traço 1:2:1,2,5 (em massa seca de cimento/ areia média/brita 1) - preparo mecânico com betoneira	m3	0,60	0,00	0,00	R\$ 523,06	R\$ 313,84	-	-	R\$ 313,84	R\$ 27,63	0,00%	
04.02.007	Bombeamento de concreto	m3	0,60	0,00	0,00	R\$ 46,05	R\$ 27,63	-	-	R\$ 27,63	R\$ 38,08	0,00%	
04.02.008	Coleta e carga manuais de entulho	m3	2,00	0,00	0,00	R\$ 19,04	R\$ 38,08	-	-	R\$ 38,08	R\$ 81,72	0,00%	
04.02.009	Impermeabilização de alicerce e viga baldrame com 2 demãos de tinta asfáltica tipo Neutrol da Vedacit ou similar, exceto	m2	3,00	0,00	0,00	R\$ 27,24	R\$ 81,72	-	-	R\$ 81,72	R\$ 1.650,37	0,00%	
04.03	<b>ESTRUTURA - PILARES ( ARRANQUES )</b>												
04.03.001	Forma plana para pilares, em compensado plastificado de 12mm, 02 usos, inclusive escoramento	m2	6,48	0,00	0,00	R\$ 138,89	R\$ 900,01	-	-	R\$ 900,01	R\$ 97,41	0,00%	
04.03.002	Corte e dobra de aço ca-60, diâmetro de 5,0 mm, utilizado em estubo contínuo, helicidade af. 09/2021	kg	7,70	0,00	0,00	R\$ 12,65	R\$ 97,41	-	-	R\$ 97,41	R\$ 470,84	0,00%	
04.03.003	Corte e dobra de aço ca-50, diâmetro de 10,0 mm, utilizado em estruturas diversas, exceto lajes. af. 12/2015	kg	36,90	0,00	0,00	R\$ 12,76	R\$ 470,84	-	-	R\$ 470,84		0,00%	

**Eng Civil Kelly Pinho Freire**  
CREA: 2709362449  
Secretaria das Obras e Serv. Públicos  
Prefeitura de Itabaiana - SE

**Yan Henrique Tavares Santana**  
Eng Civil CREA 2715638353  
Coordenador de Núcleo

Assinado de forma digital por MILTON SALES  
SANTANA-81309147191  
Dados: 2023.07.26 17:32:18 -03'00'

**João Robson Santos da Silva**  
Eng Civil CREA 272029394  
Coordenador de Núcleo  
Prefeitura Municipal de Itabaiana

MOBICON CONSTRUTORA LTDA		PREFEITURA MUNICIPAL DE ITABAIANA									
OBRA: Construção de Unidade de Atenção Especializada em Saúde (Policlínica - Centro de Imagem e Diagnóstico)		CONTRATANTE: Prefeitura Municipal de Itabaiana									
Item	Discriminação dos Serviços	Und	Quantidade			Preço Unitário (R\$)	Acumulado Anterior	Do Período	Acumulado até o período	Saldo a Medir	% Medido
			Contratado	Acumulado Anterior	Do Período						
04.03.004	Concreto fck = 30mpa, traço 1:2,1:2,5 (em massa seca de cimento/ areia média/ brita 1) - preparo mecânico com betoneira	m3	0,32	0,00	0,00	R\$ 523,06	R\$ 167,38	-	R\$ 167,38	R\$ 167,38	0,00%
04.03.005	Bombeamento de concreto	m3	0,32	0,00	0,00	R\$ 46,05	R\$ 14,74	-	R\$ 14,74	R\$ 14,74	0,00%
04.04	<b>ESTRUTURA - PILARES</b>						<b>R\$ 2.571,61</b>	<b>RS 0,00</b>	<b>RS 0,00</b>	<b>RS 2.571,61</b>	<b>0,00%</b>
04.04.001	Forma plana para pilares, em compensado plastificado de 12mm, 02 usos, inclusive escoramento	m2	10,80	0,00	0,00	R\$ 138,89	R\$ 1.500,01	-	R\$ 1.500,01	R\$ 1.500,01	0,00%
04.04.002	Corte e dobra de aço ca-60, diâmetro de 5,0 mm, utilizado em estribos contínuos helicoidais, af. 09/2021	kg	12,00	0,00	0,00	R\$ 12,65	R\$ 151,80	-	R\$ 151,80	R\$ 151,80	0,00%
04.04.003	Corte e dobra de aço ca-50, diâmetro de 10,0 mm, utilizado em estruturas diversas, exceto lajes, af. 12/2015	kg	48,00	0,00	0,00	R\$ 12,76	R\$ 612,48	-	R\$ 612,48	R\$ 612,48	0,00%
04.04.004	Concreto fck = 30mpa, traço 1:2,1:2,5 (em massa seca de cimento/ areia média/ brita 1) - preparo mecânico com betoneira	m3	0,54	0,00	0,00	R\$ 523,06	R\$ 282,45	-	R\$ 282,45	R\$ 282,45	0,00%
04.04.005	Bombeamento de concreto	m3	0,54	0,00	0,00	R\$ 46,05	R\$ 24,87	-	R\$ 24,87	R\$ 24,87	0,00%
04.05	<b>ESTRUTURA - VIGAS 1º NÍVEL</b>						<b>RS 3.401,77</b>	<b>RS 0,00</b>	<b>RS 0,00</b>	<b>RS 3.401,77</b>	<b>0,00%</b>
04.05.001	Forma plana para vigas, em compensado plastificado de 12mm, 02 usos, inclusive escoramento	m2	16,65	0,00	0,00	R\$ 130,11	R\$ 2.166,33	-	R\$ 2.166,33	R\$ 2.166,33	0,00%
04.05.002	Corte e dobra de aço ca-60, diâmetro de 5,0 mm, utilizado em estribos contínuos helicoidais, af. 09/2021	kg	19,60	0,00	0,00	R\$ 12,65	R\$ 247,94	-	R\$ 247,94	R\$ 247,94	0,00%
04.05.003	Corte e dobra de aço ca-50, diâmetro de 6,3 mm, utilizado em estruturas diversas, exceto lajes, af. 12/2015	kg	9,70	0,00	0,00	R\$ 13,83	R\$ 134,15	-	R\$ 134,15	R\$ 134,15	0,00%
04.05.004	Corte e dobra de aço ca-50, diâmetro de 8,0 mm, utilizado em estruturas diversas, exceto lajes, af. 12/2015	kg	4,40	0,00	0,00	R\$ 14,58	R\$ 64,15	-	R\$ 64,15	R\$ 64,15	0,00%
04.05.005	Corte e dobra de aço ca-50, diâmetro de 10,0 mm, utilizado em estruturas diversas, exceto lajes, af. 12/2015	kg	22,60	0,00	0,00	R\$ 12,76	R\$ 288,38	-	R\$ 288,38	R\$ 288,38	0,00%
04.05.006	Concreto fck = 30mpa, traço 1:2,1:2,5 (em massa seca de cimento/ areia média/ brita 1) - preparo mecânico com betoneira	m3	0,88	0,00	0,00	R\$ 523,06	R\$ 460,29	-	R\$ 460,29	R\$ 460,29	0,00%
04.05.007	Bombeamento de concreto	m3	0,88	0,00	0,00	R\$ 46,05	R\$ 40,52	-	R\$ 40,52	R\$ 40,52	0,00%
04.06	<b>ESTRUTURA - LAJE</b>						<b>RS 10.319,04</b>	<b>RS 0,00</b>	<b>RS 0,00</b>	<b>RS 10.319,04</b>	<b>0,00%</b>
04.06.001	Laje pré-fabricada treliçada para piso ou cobertura, intereixo 3,8m, h=16cm, enclenchimento em bloco cerâmico h=12cm, inclusive Formecimento e instalação de tela aço soldada nervurada CA-60, O-92, malha 15x15cm, ferro, 4,2mm (1,48 kg/m2), painel	M2	36,40	0,00	0,00	R\$ 248,54	R\$ 9.046,86	-	R\$ 9.046,86	R\$ 9.046,86	0,00%
04.06.002	Formecimento e instalação de tela aço soldada nervurada CA-60, O-92, malha 15x15cm, ferro, 4,2mm (1,48 kg/m2), painel	m2	36,40	0,00	0,00	R\$ 34,95	R\$ 1.272,18	-	R\$ 1.272,18	R\$ 1.272,18	0,00%
04.07	<b>CAMADA IMPERMEABILIZADORA - CONTRAPISO</b>						<b>RS 859,06</b>	<b>RS 0,00</b>	<b>RS 0,00</b>	<b>RS 859,06</b>	<b>0,00%</b>
04.07.001	Aterro com areia fina, compactado mecanicamente, inclusive aquisição em depósito de material, exclusive transporte - Rev.03	m3	3,00	0,00	0,00	R\$ 131,28	R\$ 393,84	-	R\$ 393,84	R\$ 393,84	0,00%
04.07.002	Camada impermeabilizadora, espessura = 7,0cm, c/ concreto fck = 20mpa	m2	14,00	0,00	0,00	R\$ 33,23	R\$ 465,22	-	R\$ 465,22	R\$ 465,22	0,00%
04.08	<b>COBERTURA</b>						<b>RS 1.037,28</b>	<b>RS 0,00</b>	<b>RS 0,00</b>	<b>RS 1.037,28</b>	<b>0,00%</b>
04.08.001	Impermeabilização com vedapren branco ou similar, para lajes, 06 demãos	m2	16,00	0,00	0,00	R\$ 64,83	R\$ 1.037,28	-	R\$ 1.037,28	R\$ 1.037,28	0,00%
04.09	<b>ALVENARIA DE VEDAÇÃO</b>						<b>RS 2.200,12</b>	<b>RS 0,00</b>	<b>RS 0,00</b>	<b>RS 2.200,12</b>	<b>0,00%</b>
04.09.001	Cobogó de cimento, tipo "escama", dim: 50 x 50cm	m2	1,00	0,00	0,00	R\$ 122,03	R\$ 122,03	-	R\$ 122,03	R\$ 122,03	0,00%
04.09.002	Alvenaria bloco cerâmico vedação, 9x19x24cm, e=9cm, com argamassa 1:5 - 1:2,8 (cimento/cal/areia), junta=1cm - Rev.09	m2	48,00	0,00	0,00	R\$ 41,38	R\$ 1.986,24	-	R\$ 1.986,24	R\$ 1.986,24	0,00%
04.09.003	Veriga pré-moldada para portas com até 1,5 m de vão, af. 03/2016	m	2,50	0,00	0,00	R\$ 36,74	R\$ 91,85	-	R\$ 91,85	R\$ 91,85	0,00%
04.10	<b>ESQUADRIAS DE ALUMÍNIO</b>						<b>RS 1.424,43</b>	<b>RS 0,00</b>	<b>RS 0,00</b>	<b>RS 1.424,43</b>	<b>0,00%</b>

Eng. Civil Kelly Pantoja  
 CREA: 270936244-9  
 secretaria das Obras e de Serv. Púb.  
 Prefeitura de Itabaiana - SE

Jose Robson Santos de Paiva  
 Eng. Civil CREA 27202338-4  
 Coordenador de Núcleo

Yan Henrique Soares Santana  
 Eng. Civil CREA 27156383-3  
 Coordenador de Núcleo

Assinado de forma digital por MILTON SALES  
 SANTANA:81309147191  
 Dados: 2023.07.26 17:32:33 -03'00'



MOBICON CONSTRUTORA LTDA.

PREFEITURA MUNICIPAL DE ITABAIANA

Item	Discriminação dos Serviços	Und	Quantidade			Preço Unitário (R\$)	Valor (R\$)	Acumulado Anterior	Acumulado até o período	Do Período	Acumulado até o período	Saldo a Medir	% Medido	
			Contratado	Acumulado Anterior	Do Período									Acumulado até o período
			BOLETIM DE MEDIÇÃO : PERÍODO: 01/07/2023 - 27/07/2023											
OBRA: Construção de Unidade de Atenção Especializada em Saúde (Policlínica - Centro de Imagem e Diagnóstico)														
CONTRATANTE: Prefeitura Municipal de Itabaiana														
CONTRATO: 013/2023														
FONTE DE RECURSOS : RECURSO FEDERAL														
DATA: 27/07/2023														
04.10.001	Porta de abrir em alumínio tipo veneziana, acabamento anodizado natural, sem manutenção/visão	m2	3,40	0,00	0,00	R\$ 418,95	R\$ 1.424,43	R\$ 1.424,43	-	-	R\$ 1.424,43	0,00%		
04.11	REVESTIMENTOS / PÉTTORIS						R\$ 7.322,84	R\$ 7.322,84	R\$ 0,00	R\$ 0,00	R\$ 7.322,84	0,00%		
04.11.001	Chapisco em parede com argamassa traço 1:1:3 (cimento / areia) - Revisado 08/2015	m2	96,00	0,00	0,00	R\$ 7,02	R\$ 673,92	R\$ 673,92	-	-	R\$ 673,92	0,00%		
04.11.002	Reboco ou emboço interno, de parede, com argamassa traço 1:2:10 (cimento / cal / areia), espessura 1,5 cm	m2	96,00	0,00	0,00	R\$ 32,70	R\$ 3.139,20	R\$ 3.139,20	-	-	R\$ 3.139,20	0,00%		
04.11.003	Reboco ou emboço interno, de teto, com argamassa traço 1:2:10 (cimento / cal / areia), espessura 1,5 cm	m2	14,00	0,00	0,00	R\$ 36,98	R\$ 517,72	R\$ 517,72	-	-	R\$ 517,72	0,00%		
04.11.004	Revestimento cerâmico para piso ou parede, 45 x 45 cm, Eliane, linha cargo plus bone ou similar, aplicado com argamassa	m2	50,00	0,00	0,00	R\$ 59,84	R\$ 2.992,00	R\$ 2.992,00	-	-	R\$ 2.992,00	0,00%		
04.12	PISO INTERNO EM ALTA RESISTENCIA						R\$ 1.329,44	R\$ 1.329,44	R\$ 0,00	R\$ 0,00	R\$ 1.329,44	0,00%		
04.12.001	Piso alta resistência ou industrial de 12 mm, comum, cor cinza, juntas, sem polimento, inclusive argamassa de regularização	m2	14,00	0,00	0,00	R\$ 67,19	R\$ 940,66	R\$ 940,66	-	-	R\$ 940,66	0,00%		
04.12.002	Regularização de base para revest. de pisos com arg. traço 1:4, esp. média = 2,5cm	m2	14,00	0,00	0,00	R\$ 27,77	R\$ 388,78	R\$ 388,78	-	-	R\$ 388,78	0,00%		
04.13	PINTURA						R\$ 2.339,26	R\$ 2.339,26	R\$ 0,00	R\$ 0,00	R\$ 2.339,26	0,00%		
04.13.001	Aplicação de fundo selador acrílico em paredes, uma demão, af 06/2014	m2	62,00	0,00	0,00	R\$ 2,76	R\$ 171,12	R\$ 171,12	-	-	R\$ 171,12	0,00%		
04.13.002	Emassamento de superfície, com aplicação de 02 demãos de massa acrílica lixamento e retoques - Rev 01	m2	62,00	0,00	0,00	R\$ 18,73	R\$ 1.161,26	R\$ 1.161,26	-	-	R\$ 1.161,26	0,00%		
04.13.003	Pintura de acabamento com aplicação de 02 demãos de tinta PVA látex para exteriores - cores convencionais	m2	62,00	0,00	0,00	R\$ 16,24	R\$ 1.006,88	R\$ 1.006,88	-	-	R\$ 1.006,88	0,00%		
04.14	INSTALAÇÕES ELÉTRICAS						R\$ 2.909,01	R\$ 2.909,01	R\$ 0,00	R\$ 0,00	R\$ 2.909,01	0,00%		
04.14.001	Caixa de passagem pvc, 4" x 4" cm, embutir, p/eletroduto	un	1,00	0,00	0,00	R\$ 18,03	R\$ 18,03	R\$ 18,03	-	-	R\$ 18,03	0,00%		
04.14.002	Ponto de luz em teto ou parede, com eletroduto de pvc flexível s	un	2,00	0,00	0,00	R\$ 293,77	R\$ 587,54	R\$ 587,54	-	-	R\$ 587,54	0,00%		
04.14.003	Ponto de tomada 2p+1, ABNT, de embutir, 10 A, com eletroduto de pvc flexível sanfonado embutido Ø 3/4", fio rígido 2,5mm <sup>2</sup> (fio	pt	2,00	0,00	0,00	R\$ 232,06	R\$ 464,12	R\$ 464,12	-	-	R\$ 464,12	0,00%		
04.14.004	Ponto de interruptor, 02 seções (2 s) embutido com eletroduto de pvc flexível sanfonado embutido Ø 3/4"	pt	2,00	0,00	0,00	R\$ 214,46	R\$ 428,92	R\$ 428,92	-	-	R\$ 428,92	0,00%		
04.14.005	Luminária fluorescente embutir com aletas 4 x 32 w (tecnolux - ref.ile.817/432 - ou similar)	un	2,00	0,00	0,00	R\$ 705,20	R\$ 1.410,40	R\$ 1.410,40	-	-	R\$ 1.410,40	0,00%		
04.15	INSTALAÇÕES SANITÁRIAS						R\$ 337,16	R\$ 337,16	R\$ 0,00	R\$ 0,00	R\$ 337,16	0,00%		
04.15.001	Ponto de esgoto com tubo de pvc rígido soldável de Ø 50 mm (tintas de eszrinha, máquinas de lavar, etc.)	un	2,00	0,00	0,00	R\$ 126,99	R\$ 253,98	R\$ 253,98	-	-	R\$ 253,98	0,00%		
04.15.002	Raio sifonado em pvc d = 100 mm altura regulável, saída 40 mm, com grelha redonda, acabamento cromado	un	2,00	0,00	0,00	R\$ 41,59	R\$ 83,18	R\$ 83,18	-	-	R\$ 83,18	0,00%		
04.16	INSTALAÇÕES DE AGUA FRIA						R\$ 352,82	R\$ 352,82	R\$ 0,00	R\$ 0,00	R\$ 352,82	0,00%		
04.16.001	Ponto de água fria embutido, c/material pvc rígido soldável Ø 25mm	un	2,00	0,00	0,00	R\$ 130,34	R\$ 260,68	R\$ 260,68	-	-	R\$ 260,68	0,00%		
04.16.002	Registro de pressão 3/4" c/canopla cromada, linha Targa C40 - ref.1416. Deca ou similar	un	1,00	0,00	0,00	R\$ 92,14	R\$ 92,14	R\$ 92,14	-	-	R\$ 92,14	0,00%		
04.17	DIVERSOS						R\$ 158,90	R\$ 158,90	R\$ 0,00	R\$ 0,00	R\$ 158,90	0,00%		
04.17.001	Limpeza/remoção de tintas em pisos e revestimentos	m2	14,00	0,00	0,00	R\$ 11,35	R\$ 158,90	R\$ 158,90	-	-	R\$ 158,90	0,00%		
05	ADMINISTRAÇÃO						R\$ 432.248,29	R\$ 432.248,29	R\$ 0,00	R\$ 0,00	R\$ 432.248,29	0,00%		
05.01	EQUIPE DIRIGENTE						R\$ 432.248,29	R\$ 432.248,29	R\$ 0,00	R\$ 0,00	R\$ 432.248,29	0,00%		
<p>Assinado de forma digital por MILTON SALES                  SANTANA:81309147191                  D+doc: 2023.07.26.17:32:47 - 03'00"</p> <p>Eng. Civil CREA 3715638353                  Coordenador de Núcleo</p> <p>Eng. Civil CREA 2709362449                  Coordenador de Núcleo</p> <p>Eng. Civil CREA 2709362449                  Coordenador de Núcleo</p> <p>Eng. Civil CREA 2709362449                  Coordenador de Núcleo</p>														

Eng. Civil CREA 2709362449  
 Coordenador de Núcleo

Eng. Civil CREA 3715638353  
 Coordenador de Núcleo

Assinado de forma digital por MILTON SALES  
 SANTANA:81309147191  
 D+doc: 2023.07.26.17:32:47 - 03'00"



MOBICON CONSTRUTORA LTDA.

PREFEITURA MUNICIPAL DE ITABAIANA

OBRA: Construção de Unidade de Atenção Especializada em Saúde (Policlínica - Centro de Imagem e Diagnóstico)		BOLETIM DE MEDIÇÃO:		CONTRATO: 013/2023		DATA: 27/07/2023						
CONTRATANTE: Prefeitura Municipal de Itabaiana		PERÍODO: 01/07/2023 - 27/07/2023		FONTE DE RECURSOS : RECURSO FEDERAL								
Item	Discriminação dos Serviços	Und	Quantidade		Preço Unitário (R\$)	Valor (R\$)			% Medido			
			Contratado	Acumulado Anterior		Do Período	Acumulado até o período	Do Período		Acumulado até o período	Saldo a Medir	
05.01.001	Engenheiro civil de obra senior com encargos complementares	mes	8,00	4,00	1,00	8,00	32.734,36	163.671,80	32.734,36	R\$ 98.203,08	37,87%	
05.01.002	Tecnico de edificações com encargos complementares	h	2.816,00	704,00	176,00	880,00	2.698,08	13.490,40	2.698,08	R\$ 29.678,88	3,12%	
05.01.003	Mestre de obras com encargos complementares	h	1.408,00	704,00	176,00	880,00	13.034,56	65.172,80	13.034,56	R\$ 39.103,68	15,08%	
05.01.004	Almoxarife com encargos complementares	mes	5,00	4,00	1,00	5,00	4.585,53	22.927,65	4.585,53	R\$ 0,00	5,30%	
<b>TOTAL DA 02ª MEDIÇÃO</b>							<b>R\$ 4.324.252,19</b>	<b>R\$ 556.856,71</b>	<b>R\$ 175.315,36</b>	<b>R\$ 732.172,07</b>	<b>R\$ 3.592.080,12</b>	<b>16,94%</b>
<b>PERCENTUAL MEDIDO (%)</b>												



ATESTAMOS QUE OS SERVIÇOS CONSTANTES NA NOTA FISCAL Nº FORAM RECEBIDOS POR NÓS EM PERFEITA ORDEM.

DATA:

Assinado de forma digital por MILTON SALES  
 SANTANA:81309147191  
 Dados: 2023.07.26 17:32:58 -03'00'  
 Versão do Adobe Acrobat Reader:  
 2023.003.20244

*Yan Henrique Torres Santana*  
 Engº Civil CREA 2115638353  
 Coordenador de Núcleo  
 Prefeitura Municipal de Itabaiana

*José Robson Santos da Paiva*  
 Eng. Civil CREA 27202939,4  
 Coordenador de Núcleo  
 Prefeitura Municipal de Itabaiana

*Kelly Pinto Freire*  
 Engª Civil Kelly Pinto Freire  
 CREA: 2709362449  
 Secretária das Obras e Sup. Serv. Pú.  
 Prefeitura de Itabaiana - S



CONTRATO Nº 013/2023

DATA MEDIÇÃO: 27/07/2023

MEMÓRIA DE CÁLCULO

Período: 01/07/2023 - 27/07/2023

MEMÓRIA DE CÁLCULO

OBRA: Construção de Unidade de Atenção Especializada em Saúde (Policlínica - Centro de Imagem e Diagnóstico)

CONTRATANTE: PREFEITURA MUNICIPAL DE ITABAIANA

CONTRATADA: MOBICON CONSTRUTORA LTDA.

Item	DISCRIMINAÇÃO POR SERVIÇO	Und	MEDIDO
01	SERVIÇOS GERAIS DO EMPREENDIMENTO		
01.05	FUNDAÇÃO - VIGA BALDRAME		
01.05.001	Forma plana para vigas-baldrames, em compensado resinado de 12mm, 05 usos, inclusive escoramento	m <sup>2</sup>	696,19
01.05.002	Concreto fck = 30mpa, traço 1:2,1:2,5 (em massa seca de cimento/ areia média/ brita 1) - preparo mecânico com betoneira 400 L, af_05/2021	m <sup>3</sup>	45,65
01.05.008	Bombeamento de concreto	m <sup>3</sup>	45,65
01.05.009	Impermeabilização de alface e viga baldrame com 2 demãos de tinta asfáltica tipo Neutrol da Vedacit ou similar, exceto argamassa impermeabilizadora	m <sup>2</sup>	696,19
01.09	ESTRUTURA - VIGAS 1º NÍVEL		
01.09.002	Corte e dobra de aço ca-60, diâmetro de 5,0 mm, utilizado em estribo contínuo/helicoidal, af_09/2021	kg	655,94
01.09.003	Corte e dobra de aço ca-50, diâmetro de 6,3 mm, utilizado em estruturas diversas, exceto lajes, af_12/2015	kg	508,50
01.09.004	Corte e dobra de aço ca-50, diâmetro de 8,0 mm, utilizado em estruturas diversas, exceto lajes, af_12/2015	kg	902,74
01.09.005	Corte e dobra de aço ca-50, diâmetro de 10,0 mm, utilizado em estruturas diversas, exceto lajes, af_12/2015	kg	418,50
01.09.006	Corte e dobra de aço ca-50, diâmetro de 12,5 mm, utilizado em estruturas diversas, exceto lajes, af_12/2015	kg	127,60
02	GUARITA		
02.02	FUNDAÇÃO - SAPATA EM CONCRETO		
02.02.001	Escavação manual de vala ou cava em material de 1ª categoria, profundidade até 1,50m	m <sup>3</sup>	14,00
02.02.002	Lastro de concreto, fck=15 mpa, lançado e adensado	m <sup>2</sup>	0,70
02.02.004	Corte e dobra de aço ca-50, diâmetro de 8,0 mm, utilizado em estruturas diversas, exceto lajes, af_12/2015	kg	28,60
05	ADMINISTRAÇÃO		
05.01	EQUIPE DIRIGENTE		
05.01.001	Engenheiro civil de obra senior com encargos complementares	mes	1,00
05.01.002	Técnico de edificações com encargos complementares	h	176,00
05.01.003	Mestre de obras com encargos complementares	h	176,00
05.01.004	Almoxarife com encargos complementares	mes	1,00



Assinado de forma digital por MILTON SALES SANTANA:81309147191  
Dados: 2023.07.26 17:33:32 -03'00'  
Versão do Adobe Acrobat Reader: 2023.003.20244

Van Henrique Tomares Santana  
Eng Civil CREA: 15638553  
Coordenador de Núcleo  
Prefeitura Municipal de Itabaiana

José Robson Santos da Paixão  
Eng. Civil CREA: 2720233954  
Coordenador de Núcleo  
Prefeitura Municipal de Itabaiana

Engª Civil Kelly Pinto Fri  
CREA: 2709362445  
Secretaria das Obras e dos Serv. P  
Prefeitura de Itabaiana

Aprovado para pagamento

Data: / /

Atestamos que os serviços constantes na NF - foram recebidos por nós em perfeita ordem.

Data: / /





MONTAGEM DE FÔRMA DOS BALDRAMES



MONTAGEM DE FÔRMA DOS BALDRAMES



MONTAGEM DE FÔRMA DOS BALDRAMES



MONTAGEM DE FÔRMA DOS BALDRAMES



IMPERMEABILIZAÇÃO DOS BALDRAMES



IMPERMEABILIZAÇÃO DOS BALDRAMES



Assinado de forma digital por MILTON SALES  
SANTANA:81309147191  
Dados: 2023.07.26 17:34:00 -03'00'  
Versão do Adobe Acrobat Reader: 2023.003.20244

Yan Henrique Tavares Santana  
Eng.º Civil CREA 2715638353  
Coordenador de Núcleo  
Prefeitura Municipal de Itabaiana:

José Robson Santos da Paiva  
Eng. Civil CREA 2720293954  
Coordenador de Núcleo  
Prefeitura Municipal de Itabaiana

Eng.º Civil Kelly Pinto Freire  
CREA: 2700362449  
Secretaria das Obras e dos Serv. Públicos  
Prefeitura de Itabaiana- SE



IMPERMEABILIZAÇÃO DOS BALDRAMES



CORTE E DOBRA DO AÇO DAS VIGAS DA COBERTURA



CORTE E DOBRA DO AÇO DAS VIGAS DA COBERTURA



ESCAVAÇÃO E LASTRO DE CONCRETO DAS SAPATAS DA GUARITA



ESCAVAÇÃO E LASTRO DE CONCRETO DAS SAPATAS DA GUARITA

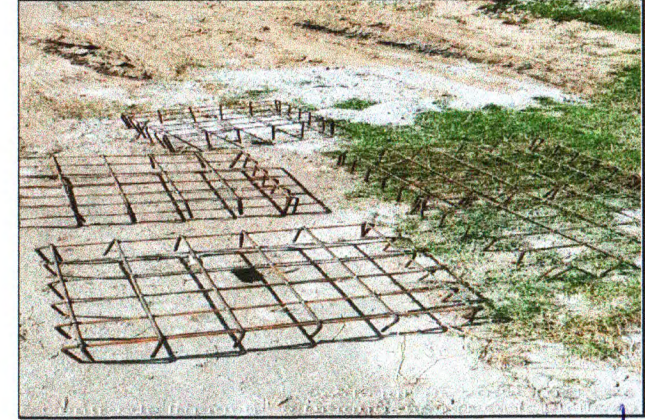

AÇO DA GUARITA CORTADO E DOBRADO

Assinado de forma digital por MILTON SALES  
SANTANA:81309147191  
Dados: 2023.07.26 17:34:10 -03'00'  
Versão do Adobe Acrobat Reader: 2023.003.20244

Yan Henrique Tavares Santana  
Engº Civil CREA 1715638353  
Coordenador de Núcleo  
Prefeitura Municipal de Itabaiana

José Robson Santos da Paiva  
Eng. Civil CREA 2720283554  
Coordenador de Núcleo  
Prefeitura Municipal de Itabaiana

Engº Civil Kelly Pinto Freire  
CREA: 2709362449  
Secretaria das Obras e dos Serv. Públicos  
Prefeitura de Itabaiana- SE