

COMPANHIA
0001
1
2
3
4
5
6
7
8
9
10
11
12
13
14
15
16
17
18
19
20
21
22
23
24
25
26
27
28
29
30
31
32
33
34
35
36
37
38
39
40
41
42
43
44
45
46
47
48
49
50
51
52
53
54
55
56
57
58
59
60
61
62
63
64
65
66
67
68
69
70
71
72
73
74
75
76
77
78
79
80
81
82
83
84
85
86
87
88
89
90
91
92
93
94
95
96
97
98
99
100

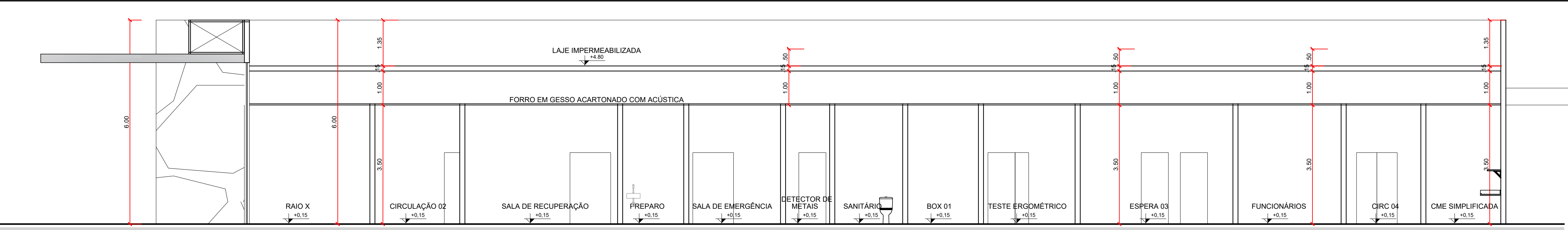

CORTE L1  
ESCALA 1:75

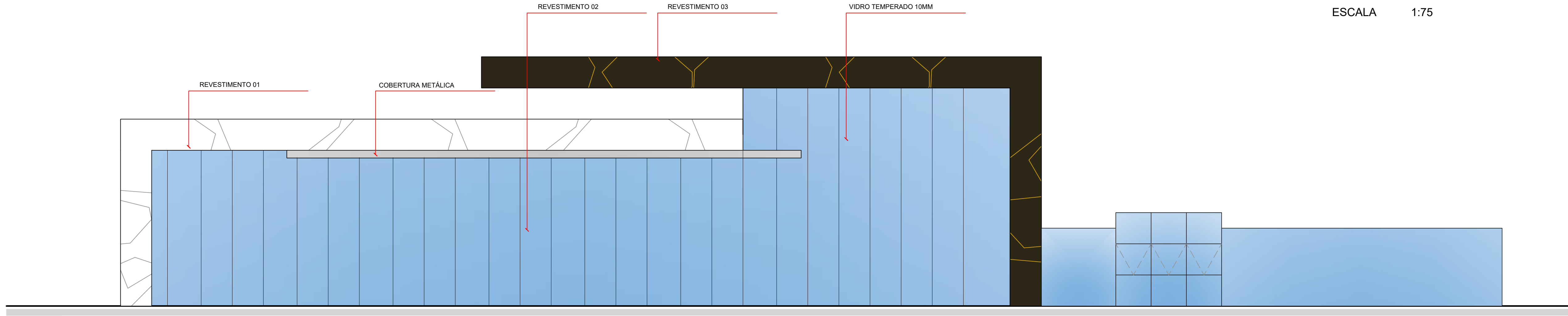

FACHADA PRINCIPAL  
ESCALA 1:75

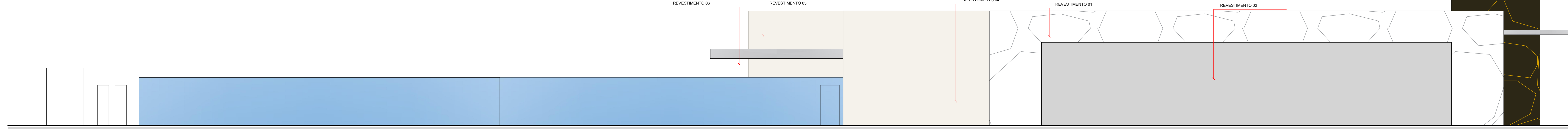

FACHADA LATERAL  
ESCALA 1:75

REV. 01	PARTEIRAS TÉCNICO - CONDIÇÃO	NATHALIA PINA	MAIO/2022
REV. 02	ALTERAÇÃO PARTEIRAS	NATHALIA PINA	FEV/2022
REV. 03	ALTERAÇÃO FACHADA	NATHALIA PINA	NOV/2021
REV. 04	ALTERAÇÃO FACHADA	NATHALIA PINA	SET/2021
REV. 05	ALTERAÇÃO FACHADA	NATHALIA PINA	DATA

RESPONSÁVEL TÉCNICO PROJETO: NATHALIA PINA, ARQ. CAU A103213-5-BE

RESPONSÁVEL TÉCNICO EXECUÇÃO:

PROPRIETÁRIO: PREFEITURA MUNICIPAL DE ITABAIANA/SE



PROJETO: POLICLÍNICA CENTRO DE IMAGEM E DIAGNÓSTICO DE ITABAIANA  
AUTORIA: NATHALIA PINA, ARQ. CAU A103213-5-BE  
PROPRIETÁRIOS: PREFEITURA MUNICIPAL DE ITABAIANA/SE LOCAL: RUA JUCA MONTEIRO, S/N, ITABAIANA/SE

TÍTULO:	CORTE L1 E FACHADAS
ESCALA:	DATA: 06/06
CONTAÇÃO: PAINEL DE CORTES	FRANCA: 06/06