

RESUMO DE VALORES DOS BM'S

ITEM	VALOR CONTRATADO	VALOR MEDIDO /PAGO	VALOR DO BM	SALDO DO CONTRATO
VALOR DO BM 03 DO CONTRATO INICIAL	R\$ 91.673,54	R\$ 75.029,92	R\$ 3.966,36	R\$ 12.677,26
VALOR DO BM 01 DO 2º TERMO ADITIVO	R\$ 20.522,62	0,00	R\$ 19.761,15	R\$ 761,47
VALOR DO BM 01 DO 5º TERMO ADITIVO	R\$ 1.935,45	0,00	R\$ 1.935,45	0,00
TOTAIS	R\$ 114.131,61	R\$ 75.029,92	R\$ 25.662,96	R\$ 13.438,73

Rachel Goes Rosemberg
Engenheira Civil
CREA - SE 2717805737/D

Obra: REFORMA E AMPLIAÇÃO PARA INSTALAÇÃO DA CASA LAR
 Contratada: PAVITER PAVIMENTAÇÃO E CONSTRUÇÃO LTDA - EPP
 Contratante: Fundo Municipal de Assistência Social

CONTRATO Nº: 026/2021

B.M. Nº: 01 Contrato de Repasse: RECURSO PRÓPRIO
 Período: 04/05/2022 a 17/06/2022

Item	Descrição	Unid.	QUANTIDADES				PREÇOS					% Medido
			Contra- tada	Perí- odo da Mediçã- o	Até o Período da Medição	Saldo a Medir	Preço Unitário	Contratual	do Período	Acumulad- o	Saldo a Medir	
							17.976,79	17.976,79	17.976,79			
1.1	DIVERSOS						765,58	765,581	765,58	-	100,00%	
1.1.1	Cintas e vergas em concreto armado pré-moldado fck=15 mpa, seção 9x12cm	m	28,90	28,90	28,90	25,49	736,66	736,661	736,66		100,00%	
1.1.2	Escoramento com estronca comum 10cm < d < 20cm, FORNECIMENTO E ASSENTAMENTO	m	12,00	12,00	12,00	2,41	28,92	28,92	28,92		100,00%	
1.2	DEMOLIÇÃO/REMOÇÃO						308,10	308,1012	308,10		100,00%	
1.2.1	REMOÇÃO DE PAREDE DE GESSO, DE FORMA MANUAL, SEM REAPROVEITAMENTO. AF_12/2017	m²	11,54	11,54	11,54	2,94	33,93	33,9276	33,93		100,00%	
1.2.2	REMOÇÃO E REINTRAÇÃO DE CAIXA D'ÁGUA	un	1,00	1,00	1,00	234,60	234,60	234,6	234,60		100,00%	
1.2.3	Demolição de lajes, de forma manual, sem reaproveitamento. af_12/2017	M3	0,24	0,24	0,24	164,89	39,57	39,5736	39,57		100,00%	
1.3	ELEVAÇÃO/REVESTIMENTO						9.358,70	9358,7068	9.358,98		100,00%	
1.3.1	Alvenaria bloco cerâmico vedação, 9x19x24cm, e=9cm, com argamassa t5 - 1:2:8 (cimento/cal/areia), junta=1cm - Rev.09	m²	25,43	25,43	25,43	31,76	807,66	807,6568	807,66		100,00%	
1.3.2	Revestimento cerâmico para piso ou parede, 37 x 59 cm, Arielle, linha riviera, cor branca ou similar, PEI-3, aplicado com argamassa industrializada ac-ii, rejuntado, exclusive regularização de base ou emboço	m²	225,50	225,5	225,5	33,00	7.441,50	7441,5	7.441,50		100,00%	
1.3.3	Chapisco em parede com argamassa traço t1 - 1:3 (cimento / areia) - Revisado 08/2015	m²	25,43	25,43	25,43	4,79	121,81	121,8097	121,81		100,00%	
1.3.4	Reboco ou emboço interno, de parede, com argamassa traço t6 - 1:2:10 (cimento / cal / areia), espessura 1,5 cm	m²	25,43	25,43	25,43	24,03	611,08	611,0829	611,08		100,00%	
1.3.5	Soleira em granito, l = 15 cm, e = 2 cm	m	0,72	0,72	0,72	75,50	54,36	54,36	54,36		100,00%	
1.3.6	Soleira em granito, l = 13 cm, e = 2 cm	m	5,21	5,21	5,21	47,59	247,94	247,9439	247,94		100,00%	
1.3.7	Peitoril granito c/ largura = 18 cm	m	1,17	1,17	1,17	63,55	74,35	74,3535	74,35		100,00%	
1.4	COBERTURA						1.839,42	1839,4115	1.839,42	-	100,00%	
1.4.1	Calha em chapa de aço galvanizado nº 24	m	8,50	8,50	8,50	69,34	589,39	589,39	589,39	-	100,00%	
1.4.2	Madeiramento em massaranduba para telhado, peça principal serrada	m	8,60	8,60	8,60	93,71	805,91	805,906	805,91	-	100,00%	
1.4.3	TUBO PVC, SÉRIE R, ÁGUA PLUVIAL, DN 75 MM, FORNECIDO E INSTALADO EM CONDUTORES VERTICAIS DE ÁGUAS PLUVIAIS. AF_12/2014	M	6,00	6,00	6,00	13,07	78,42	78,42	78,42	-	100,00%	
1.4.4	Joelho em pvc rígido c/ anéis, para esgoto predial, diâm = 75mm	UN	1,00	1,00	1,00	10,44	10,44	10,44	10,44	-	100,00%	
1.4.5	FORRO EM PLACAS DE GESSO, PARA AMBIENTES COMERCIAIS. AF_05/2017_P	m²	13,69	13,69	13,69	25,95	355,26	355,2555	355,26	-	100,00%	
2.4	Instalação hidráulica						761,47	761,47	761,47	-	100,00%	
2.4.1	REGISTRO DE PRESSÃO BRUTO, LATÃO, ROSCÁVEL, 1/2", FORNECIDO E INSTALADO EM RAMAL DE ÁGUA. AF_12/2014	UN	3,00	3,00	3,00	19,56	58,68	58,68	58,68		100,00%	
2.4.2	Registro gaveta bruto 3/4" (ref.1510 hd) Deca ou similar	un	5,00	5,00	5,00	36,32	181,60	181,6	181,60	-	100,00%	

Prefeitura Municipal de Itabaiana
 Rafael Menezes dos Santos
 Arq E Urb CAUSE A 154319-9
 Coordenador de Núcleo

Rachel Goes Rosenberg
 Engenheira Civil
 CREA - SE 2717805737/D

Obra: REFORMA E AMPLIAÇÃO PARA INSTALAÇÃO DA CASA LAR
 Contratada: PAVITER PAVIMENTAÇÃO E CONSTRUÇÃO LTDA - EPP
 Contratante: Fundo Municipal de Assistência Social

CONTRATO Nº: 026/2021

B.M. Nº: 01

Contrato de Repasse: RECURSO PRÓPRIO

Período: 04/05/2022 a 17/06/2022

Item	Descrição	Unid.	QUANTIDADES				PREÇOS					% Medido
			Contra- tada	Períod o da Mediçã o	Até o Período da Medição	Saldo a Medir	Preço Unitário	Contratual	do Período	Acumulad o	Saldo a Medir	
2.4.3	Joelho 90° de pvc rígido soldável, marrom diâm = 20mm	un	3,00	3,00	3,00		5,18	15,54	15,54	15,54		100,00%
2.4.4	Joelho de 90° de pvc rígido roscável, diâm = 1/2"	un	12,00	12,00	12,00		7,13	85,56	85,56	85,56		100,00%
2.4.5	Tê 90° de pvc rígido soldável, marrom diâm = 20mm	un	1,00	1,00	1,00		5,84	5,84	5,84	5,84		100,00%
2.4.6	Tê 90° pvc rígido soldável, LLR, c/bucha de latão na bolsa central, d= 20 x 1/2"	un	4,00	4,00	4,00		11,71	46,84	46,84	46,84		100,00%
2.4.7	Joelho 90° pvc rígido soldável c/bucha de latão, d= 25mm x 1/2"	un	5,00	5,00	5,00		8,75	43,75	43,75	43,75		100,00%
2.4.8	Tê 90° de pvc rígido soldável, marrom diâm = 20mm	un	3,00	3,00	3,00		5,84	17,52	17,52	17,52		100,00%
2.4.9	ADAPTADOR CURTO COM BOLSA E ROSCA PARA REGISTRO, PVC, SOLDÁVEL, DN 20MM X 1/2", INSTALADO EM RAMAL DE DISTRIBUIÇÃO DE ÁGUA - FORNECIMENTO E INSTALAÇÃO. AF_12/2014	UN	6,00				2,33	13,98				
				6,00	6,00				13,98	13,98		- 100,00%
2.4.10	Luva de correr de pvc rígido soldável, marrom diâm = 20mm	un	3,00	3,00	3,00		7,14	21,42	21,42	21,42		100,00%
2.4.11	Tubo pvc rígido soldável marrom p/ água, d = 20 mm (1/2")	m	22,00	22,00	22,00		7,04	154,88	154,88	154,88		100,00%
2.4.12	Tê 90° de pvc rígido soldável, marrom diâm = 25mm	un	3,00	3,00	3,00		6,09	18,27	18,27	18,27		100,00%
2.4.13	ADAPTADOR CURTO COM BOLSA E ROSCA PARA REGISTRO, PVC, SOLDÁVEL, DN 25 MM X 3/4 , INSTALADO EM RESERVAÇÃO DE ÁGUA DE EDIFICAÇÃO QUE POSSUA RESERVATÓRIO DE FIBRA/FIBROCIMENTO FORNECIMENTO E INSTALAÇÃO. AF_06/2016	UN	10,00				3,62	36,20				
				10,00	10,00				36,20	36,20		- 100,00%
2.4.14	Bucha de redução curta de pvc rígido soldável, marrom, diâm = 25 x 20mm	un	5,00	5,00	5,00		3,03	15,15	15,15	15,15		100,00%
2.4.15	Joelho de pvc rígido soldável, marrom diâm = 25mm	un	8,00	8,00	8,00		5,78	46,24	46,24	46,24		100,00%
2.4.16	ESGOTO							251,6	251,6	251,60		- 100,00%
2.4.17	Joelho em pvc rígido soldável, para esgoto secundário, diâm = 40mm	un	6,00	6,00	6,00		5,04	30,24	30,24	30,24		100,00%
2.4.18	Joelho em pvc rígido c/ anéis, para esgoto secundário, diâm = 40mm	un	3,00	3,00	3,00		9,39	28,17	28,17	28,17		100,00%
2.4.19	Tê 90° em pvc rígido soldável, para esgoto secundário, diâm = 40mm	un	2,00	2,00	2,00		6,98	13,96	13,96	13,96		100,00%
2.4.20	Anel de borracha para tubo pvc sanitario d = 50mm	un	4,00	4,00	4,00		2,51	10,04	10,04	10,04		100,00%
2.4.21	Joelho em pvc rígido c/ anéis, para esgoto predial, diâm = 75mm	un	1,00	1,00	1,00		10,44	10,44	10,44	10,44		100,00%
2.4.22	Caixa sifonada em pvc, 150 x 150 x 50 mm, com tampa cega, acabamento branco, Akros ou similar	un	1,00	1,00	1,00		33,39	33,39	33,39	33,39		100,00%
2.4.23	Curva 90° curta em pvc rígido c/ anéis, diâm = 100mm	un	2,00	2,00	2,00		20,47	40,94	40,94	40,94		100,00%
2.4.24	Fornecimento de tê 90° para esgotos sanitários, junta elástica integrada, DN 100 x 100mm	un	1,00	1,00	1,00		30,22	30,22	30,22	30,22		100,00%
2.4.25	Joelho em pvc rígido c/ anéis, para esgoto predial, diâm = 100mm	un	4,00	4,00	4,00		13,55	54,20	54,20	54,20		100,00%
1.5	PAVIMENTAÇÃO							4.255,91	4255,9104	4.255,91		- 100,00%

Prefeitura Municipal de Itabaiana
 Rafael Menezes dos Santos
 Arq E Urb CAUISE A 154319-9
 Coordenador de Núcleo

Rachel Goes Rosemberg
 Engenheira Civil
 CREA - SE 2717805737/D

Obra: REFORMA E AMPLIAÇÃO PARA INSTALAÇÃO DA CASA LAR
 Contratada: PAVITER PAVIMENTAÇÃO E CONSTRUÇÃO LTDA - EPP
 Contratante: Fundo Municipal de Assistência Social

CONTRATO Nº: 026/2021

B.M. Nº: 01 Contrato de Repasse: RECURSO PRÓPRIO

Período: 04/05/2022 a 17/06/2022

Item	Descrição	Unid.	QUANTIDADES				PREÇOS					% Medido		
			Contra- tada	Períod o da Mediçã o	Até o Período da Medição	Saldo a Medir	Preço Unitário	Contratual	do Período	Acumulad o	Saldo a Medir			
1.5.2	Revestimento cerâmico para piso ou parede, 54 x 54 cm, Arielle, linha gretna, acetinado, cor branca ou bege, ou similar, PEI-5, aplicado com argamassa industrializada ac-ii, rejuntado, exclusive regularização de base ou emboço	m²	142,72	142,72	142,72		29,82	4.255,91			4255,9104	4.255,91	-	100,00%
1.7	ESQUADRIA							83,66	83,66	83,66			-	100,00%
1.7.1	JANELA DE MADEIRA (PINUS/EUCALIPTO OU EQUIV.) TIPO BASCULANTE COM 2 FOLHAS PARA VIDRO, COM BATENTE, ALIZAR E FERRAGENS. EXCLUSIVE VIDROS, ACABAMENTO E CONTRAMARCO. FORNECIMENTO E INSTALAÇÃO. AF_12/2019	m²	0,35	0,35	0,35		239,04	83,66			83,664	83,66	-	100,00%
2.2	QDG							352,35	352,35	352,35			-	100,00%
2.2.1	Disjuntor bipolar DR 40 A - Dispositivo residual diferencial, tipo AC, 30MA, ref.5SM1 314-OMB, Siemens ou similar	un	3,00	3,00	3,00		117,45	352,35			352,35	352,35	-	100,00%
2.5.1	FACHADA							2.545,83	2.545,83	2.545,83			-	100,00%
2.5.1.1	Demolição de revestimento cerâmico ou azulejo	m²	9,61	9,61	9,61		16,55	159,05			159,0455	159,05	-	100,00%
2.5.1.2	Moldura pre-moldada de concreto (fornecimento e assentamento)	m³	0,33	0,33	0,33		770,31	254,20			254,2023	254,20	-	100,00%
2.5.1.3	Luminária tipo arandela foco duplo em alumínio escovado, cor branco, ref:40/2, Serra, Dimlux ou similar, inclusive lâmpadas halogena refletora E-27 60w/127v	un	3,00	3,00	3,00		117,78	353,34			353,34	353,34	-	100,00%
2.5.1.4	Pintura para exteriores, tipo textura	m²	27,41	27,41	27,41		24,82	680,32			680,3162	680,32	-	100,00%
2.5.1.5	Alvenaria bloco cerâmico vedação, 9x19x24cm, e=9cm, com argamassa t5 - 1:2:8 (cimento/cal/areia), junta=1cm - Rev.09	m²	18,14	18,14	18,14		31,76	576,13			576,1264	576,13		100,00%
2.5.1.6	Chapisco em parede com argamassa traço t1 - 1:3 (cimento / areia) - Revisado 08/2015	m²	18,14	18,14	18,14		4,79	86,89			86,8906	86,89		100,00%
2.5.1.7	Reboco ou emboço interno, de parede, com argamassa traço t6 - 1:2:10 (cimento / cal / areia), espessura 1,5 cm	m²	18,14	18,14	18,14		24,03	435,90			435,9042	435,90	-	100,00%
TOTAIS DA MEDIÇÃO								19.761,15	19.761,15	19.761,15			-	100,00%
PORCENTAGEM DA MEDIÇÃO								100,00%	100,00%	100,00%	0,00%	0,00%	100,00%	

 IDENTIFICAÇÃO DO RESPONSÁVEL TÉCNICO DA FIRMA

ATESTAMOS QUE OS SERVIÇOS CONSTANTES N
 FORAM RECEBIDOS POR NÓS EM PERFEITA ORD
 DATA: 20/06/2022

APROVADO PARA PAGAMENTO DATA: 20/06/2022

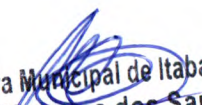
 Prefeitura Municipal de Itabalana
 Rafael Menezes dos Santos
 Arq E Urb CAU/SEA 154319-9
 Coordenador de Núcleo

 Rachel Goes Roseberg
 Engenheira Civil
 CREA - SE 2717805737/D

Obra: REFORMA E AMPLIAÇÃO PARA INSTALAÇÃO DA CASA LAR		MEMÓRIA DE CÁLCULO	CONTRATO: 026/2021
Contratada: PAVITER PAVIMENTAÇÃO E CONSTRUÇÃO LTDA - EPP		PERÍODO: 01/12/2021 a 25/01/2022	DATA DA O.S: 18/10/2021
Contratante: Fundo Municipal de Assistência Social		B.M.Nº: 01 DO 2º TERMO DO ADITIVO	
1.1	DIVERSOS		
1.1.1	Cintas e vergas em concreto armado pré-moldado fck=15 mpa, seção 9x12cm	m	$(2 \times 2,20) + (1 \times 1,50) + (6 \times 1,40) + (5 \times 1,20) + (7 \times 1,00) + (2 \times 0,80) = 28,9 \text{ M}$
1.1.2	Escoramento com estronca comum 10cm < d < 20cm, FORNECIMENTO E ASSENTAMENTO	m	$((2 \times 3,50) + (2 \times 2,50)) = 12,00 \text{ M}$
1.2	DEMOLIÇÃO/REMOÇÃO		
1.2.1	REMOÇÃO DE PAREDE DE GESSO, DE FORMA MANUAL, SEM REAPROVEITAMENTO. AF_12/2017	m²	W.C. $(2,60 \times 2,80) + (2,60 \times 1,64) = 11,54 \text{ M}^2$
1.2.2	REMOÇÃO E REINSTALAÇÃO DE CAIXA D'ÁGUA	un	1 UND
1.2.3	Demolição de lajes, de forma manual, sem reaproveitamento. af_12/2017	M3	$(0,10 \times 2,00 \times 1,20) = 0,24 \text{ m}^3$
1.3	ELEVAÇÃO/REVESTIMENTO		
1.3.1	Alvenaria bloco cerâmico vedação, 9x19x24cm, e=9cm, com argamassa t5 - 1:2:8 (cimento/cal/areia), junta=1cm - Rev.09	m²	$((2,70 \times 2,80) + (2,70 \times 1,64) + (0,30 \times 1,60) + (0,30 \times 2,05) + (1 \times 2,05) + (2,14 \times 0,64) + (1,70 \times 0,64) + (1,50 \times 1,32) + 2,14 \times 0,74) + (0,42 \times 0,40) + (0,40 \times 0,45) + (0,62 \times 0,45) + ((2 \times (2 \times 1,60)) + (1,10 \times 0,86) + (1,00 \times 0,82) + (1,00 \times 0,63)) = 25,43 \text{ M}^2$
1.3.2	Revestimento cerâmico para piso ou parede, 37 x 59 cm, Arielle, linha riviera, cor branca ou similar, PEI-3, aplicado com argamassa industrializada ac-ii, rejuntado, exclusive regularização de base ou emboço	m²	$((11,02 \times 2,60) - (0,90 \times 2,10) - (1,00 \times 0,50)) + ((7,86 \times 2,60) - (0,70 \times 2,10) - (0,70 \times 0,50)) + ((8,34 \times 2,60) - (0,70 \times 2,10) - (0,70 \times 0,50)) + ((6,55 \times 2,60) - (0,70 \times 0,50) - (1,20 \times 1,20 \times 2 \text{ UND})) + ((19,57 \times 2,60) - (0,90 \times 2,10) - (0,80 \times 2,10)) + ((8,84 \times 2,30) - (2,53 \times 2,00) - (1,00 \times 2,20)) + ((35,49 \times 2,60) - (0,60 \times 2,10) - (1,20 \times 0,50 \times 2 \text{ UND}) - (1,20 \times 1,20 \times 2 \text{ UND}) - (0,70 \times 0,50) = 225,50 \text{ M}^2$
1.3.3	Chapisco em parede com argamassa traço t1 - 1:3 (cimento / areia) - Revisado 08/2015	m²	$((2,70 \times 2,80) + (2,70 \times 1,64) + (0,30 \times 1,60) + (0,30 \times 2,05) + (1 \times 2,05) + (2,14 \times 0,64) + (1,70 \times 0,64) + (1,50 \times 1,32) + 2,14 \times 0,74) + (0,42 \times 0,40) + (0,40 \times 0,45) + (0,62 \times 0,45) + ((2 \times (2 \times 1,60)) + (1,10 \times 0,86) + (1,00 \times 0,82) + (1,00 \times 0,63)) = 25,43 \text{ m}^2$
1.3.4	Reboco ou emboço interno, de parede, com argamassa traço t6 - 1:2:10 (cimento / cal / areia), espessura 1,5 cm	m²	$((2,70 \times 2,80) + (2,70 \times 1,64) + (0,30 \times 1,60) + (0,30 \times 2,05) + (1 \times 2,05) + (2,14 \times 0,64) + (1,70 \times 0,64) + (1,50 \times 1,32) + 2,14 \times 0,74) + (0,42 \times 0,40) + (0,40 \times 0,45) + (0,62 \times 0,45) + ((2 \times (2 \times 1,60)) + (1,10 \times 0,86) + (1,00 \times 0,82) + (1,00 \times 0,63)) = 25,43 \text{ m}^2$
1.3.5	Soleira em granito, l = 15 cm, e = 2 cm	m	1 X 0,72 = 0,72 M
1.3.6	Soleira em granito, l = 13 cm, e = 2 cm	m	$(2 \times 0,90) + (2 \times 0,70) + (1 \times 1,20) + (1 \times 0,81) = 5,21 \text{ M}$
1.3.7	Peitoril granito c/ largura = 18 cm	m	$(1 \times (0,18 \times 0,67)) + (1 \times (0,18 \times 0,50)) = 1,17 \text{ M}$
1.4	COBERTURA		
1.4.1	Calha em chapa de aço galvanizado nº 24	m	1 CALHA DE 6,5 M
1.4.2	Madeiramento em massaranduba para telhado, peça principal serrada	m	1 PEÇA DE 8,6 M
1.4.3	TUBO PVC, SÉRIE R, ÁGUA PLUVIAL, DN 75 MM, FORNECIDO E INSTALADO EM CONDUTORES VERTICAIS DE ÁGUAS PLUVIAIS. AF_12/2014	M	1 TUBO DE 6 M PARA CALHA
1.4.4	Joelho em pvc rígido c/ anéis, para esgoto predial, diâm = 75mm	UN	01 UND
1.4.5	FORRO EM PLACAS DE GESSO, PARA AMBIENTES COMERCIAIS. AF_05/2017_P	m²	13,69 M²
2.4	Instalação hidráulica		
2.4.1	REGISTRO DE PRESSÃO BRUTO, LATÃO, ROSCÁVEL, 1/2", FORNECIDO E INSTALADO EM RAMAL DE ÁGUA. AF_12/2014	UN	03 UND
2.4.2	Registro gaveta bruto 3/4" (ref.1510 hd) Deca ou similar	un	05 UND
2.4.3	Joelho 90° de pvc rígido soldável, marrom diâm = 20mm	un	03 UND
2.4.4	Joelho de 90° de pvc rígido roscável, diâm = 1/2"	un	12 UND
2.4.5	Tê 90° de pvc rígido soldável, marrom diâm = 20mm	un	01 UND
2.4.6	Tê 90° pvc rígido soldável, LLR, c/bucha de latão na bolsa central, d= 20 x 1/2"	un	04 UND
2.4.7	Joelho 90° pvc rígido soldável c/bucha de latão, d= 25mm x 1/2"	un	05 UND
2.4.8	Tê 90° de pvc rígido soldável, marrom diâm = 20mm	un	03 UND
2.4.9	ADAPTADOR CURTO COM BOLSA E ROSCA PARA REGISTRO, PVC, SOLDÁVEL, DN 20MM X 1/2", INSTALADO EM RAMAL DE DISTRIBUIÇÃO DE ÁGUA - FORNECIMENTO E INSTALAÇÃO. AF_12/2014	UN	06 UND

Amil

Prefeitura Municipal de Itabaiana
Rafael Menezes dos Santos
Arq. e Urb. CAU/SE A154319-9
Coordenador de Núcleo

2.4.10	Luva de correr de pvc rígido soldável, marrom diâm = 20mm	un		03 unidades
2.4.11	Tubo pvc rígido soldável marrom p/ água, d = 20 mm (1/2")	m	w.c. 4,80 m + w.c. 4,80 m + p.n.e. 5,80 m + a.s. 6,60 m = 22,00 m	
2.4.12	Tê 90° de pvc rígido soldável, marrom diâm = 25mm	un		03 unidades
2.4.13	ADAPTADOR CURTO COM BOLSA E ROSCA PARA REGISTRO, PVC, SOLDÁVEL, DN 25 MM X 3/4 , INSTALADO EM RESERVAÇÃO DE ÁGUA DE EDIFICAÇÃO QUE POSSUA RESERVATÓRIO DE FIBRA/FIBROCIMENTO FORNECIMENTO E INSTALAÇÃO AF_06/2016	un		10 unidades
2.4.14	Bucha de redução curta de pvc rígido soldável, marrom, diâm = 25 x 20mm	un		05 unidades
2.4.15	Joelho de pvc rígido soldável, marrom diâm = 25mm	un		08 unidades
2.4.16	ESGOTO			
2.4.17	Joelho em pvc rígido soldável, para esgoto secundário, diâm = 40mm	un		06 unidades
2.4.18	Joelho em pvc rígido c/ anéis, para esgoto secundário, diâm = 40mm	un		03 unidades
2.4.19	Tê 90° em pvc rígido soldável, para esgoto secundário, diâm = 40mm	un		02 unidades
2.4.20	Anel de borracha para tubo pvc sanitário d = 50mm	un		04 unidades
2.4.21	Joelho em pvc rígido c/ anéis, para esgoto predial, diâm = 75mm	un		01 unidades
2.4.22	Caixa sifonada em pvc, 150 x 150 x 50 mm, com tampa cega, acabamento branco, Akros ou similar	un		01 unidades
2.4.23	Curva 90° curta em pvc rígido c/ anéis, diâm = 100mm	un		02 unidades
2.4.24	Fornecimento de tê 90° para esgotos sanitários, junta elástica integrada, DN 100 x 100mm	un		01 unidades
2.4.25	Joelho em pvc rígido c/ anéis, para esgoto predial, diâm = 100mm	un		04 unidades
1,5	PAVIMENTAÇÃO			
1.5.2	Revestimento cerâmico para piso ou parede, 54 x 54 cm, Arielle, linha gretna, acetinado, cor branca ou bege, ou similar, PEI-5, aplicado com argamassa industrializada ac-ii, rejuntado, exclusive regularização de base ou emboço	m²	Acesso 1 (19,79m²) + Serviço (5,62m²) + Estudo (7,79m²) + Quarto 1 (11,44m²) + Quarto 2 (8,76m²) + P.N.E. (6,81m²) + Sala 3 (3,95m²) + Hall (6,60m²) + Estar (13,85m²) + Cuidador (3,19m²) + WC do Cuidador (2,41m²) + WC (3,99m²) + Acesso 2 (2,64m²) + Área Livre (2,64m²) + Quarto 3 (13,35m²) + Cozinha (22,92m²) + Área Livre (6,97m²) = 142,72m²	
1,7	ESQUADRIA			
1.7.1	JANELA DE MADEIRA (PINUS/EUCALIPTO OU EQUIV.) TIPO BASCULANTE COM 2 FOLHAS PARA VIDRO, COM BATENTE, ALIZAR E FERRAGENS. EXCLUSIVE VIDROS, ACABAMENTO E CONTRAMARCO. FORNECIMENTO E INSTALAÇÃO AF_12/2019	m²	1 WC (0,70m x 0,50m) = 0,35 M²	
2,2	QDG			
2.2.1	Disjuntor bipolar DR 40 A - Dispositivo residual diferencial, tipo AC, 30MA, ref.5SM1 314-OMB, Siemens ou similar	un		03 unidades
2.6.1	FACHADA			
2.5.1.1	Demolição de revestimento cerâmico ou azulejo	m²	(0,65x8,56) + (3 x (0,20x2,20)) + (2,20 x 0,80) + (0,27 x 3,60) = 9,61 m	
2.5.1.2	Moldura pre-moldada de concreto (fornecimento e assentamento)	m²	((2 x (4,00 x 0,30 x 0,05)) = 0,12 m² + (2 x (4,02 x 0,30 x 0,05)) = 0,12 m² + (1 x (4,02 x 0,20 x 0,05)) = 0,04 m² + (1 x (0,30 x 3,55 x 0,55)) = 0,05 m²) = 0,33 m²	
2.5.1.3	Luminária tipo arandela foco duplo em alumínio escovado, cor branco, ref.40/2, Serra, Dimlux ou similar, inclusive lâmpadas halogena refletora E-27 60w/127v	un		03 unidades
2.5.1.4	Pintura para exteriores, tipo textura	m²	(4,04 x 8,56) = 34,41 m² - ((2,12 x 1,00)+(2,12x2,53)) = 27,41 m²	
2.5.1.5	Alvenaria bloco cerâmico vedação, 9x19x24cm, e=9cm, com argamassa t5 - 1:2:8 (cimento/cal/areia), junta=1cm - Rev.09	m²	((fachada (1,40 x 8,56) = 11,98 m² + complemento interno parede fachada (0,20x 8,56) = 1,71 m² + oitão (1,00 x 4,45) = 4,45 m²) = 18,14 m²	
2.5.1.6	Chapisco em parede com argamassa traço t1 - 1:3 (cimento / areia) - Revisado 08/2015	m²	(fachada (1,40 x 8,56) = 11,98 m² + complemento interno parede fachada (0,20x 8,56) = 1,71 m² + oitão (1,00 x 4,45) = 4,45 m²) = 18,14 m²	
2.5.1.7	Reboco ou emboço interno, de parede, com argamassa traço t6 - 1:2:10 (cimento / cal / areia), espessura 1,5 cm	m²	(fachada (1,40 x 8,56) = 11,98 m² + complemento interno parede fachada (0,20x 8,56) = 1,71 m² + oitão (1,00 x 4,45) = 4,45 m²) = 18,14 m²	

Prefeitura Municipal de Itabalana
Rafael Menezes dos Santos
Arq E Urb CAUISE A 154319-9
Coordenador de Núcleo

Rachel
Rachel Goes Rosenberg
Engenheira Civil
CREA - SE 2717805731/D

OBRA: REFORMA E AMPLIAÇÃO PARA REFORMA DA CASA LAR NO MUNICÍPIO DE ITABAIANA/SE.

CONTRATADA: PAVITER PAVIMENTAÇÃO E CONSTRUÇÃO LTDA - EPP

CONTRATANTE: FUNDO MUNICIPAL DE ASSISTÊNCIA SOCIAL DE ITABAIA/SE

RELATÓRIO FOTOGRÁFICO

CONTRATO: 026/2021

B.M.Nº: 01 do 2º termo do aditivo

DATA DA O.S: 18/10/2021

PERÍODO: 04/05/2022 a 17/06/2022

DATA DA MEDIÇÃO: 20/06/2022



REVESTIMENTOS E GESSO



REGISTRO DE GAVETA E REGISTRO DE PRESSÃO

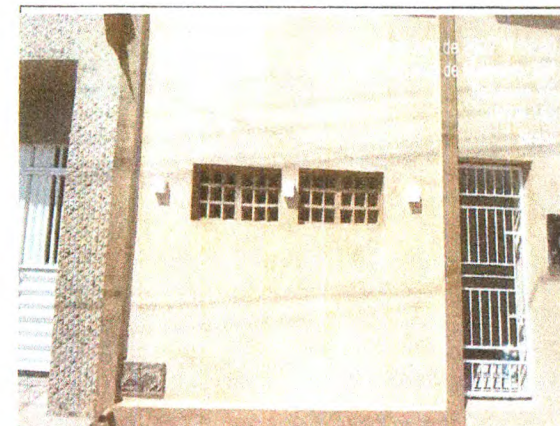

ANDARELAS



MOLDURA, TEXTURA

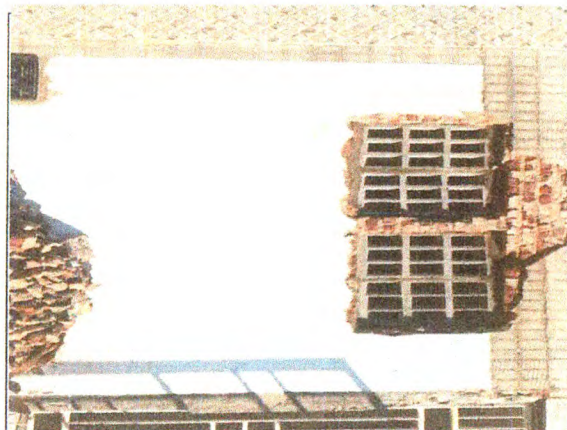



REMOÇÃO DOS REVESTIMENTOS



CHAPISCO E REBOCO FACHADA

ELABORADO Pela: Enga Rachel Goes Rosemberg

Rachel Goes Rosemberg
Engenheira Civil
CREA-SE 27.186.757/D

Prefeitura Municipal de Itabalana
Rafael Menezes dos Santos
Arq E Urb CAUISE A 154319-9
Coordenador de Núcleo

OBRA: REFORMA E AMPLIAÇÃO PARA REFORMA DA CASA LAR NO MUNICÍPIO DE ITABAIANA/SE.

CONTRATADA: PAVITER PAVIMENTAÇÃO E CONSTRUÇÃO LTDA - EPP

CONTRATANTE: FUNDO MUNICIPAL DE ASSISTÊNCIA SOCIAL DE ITABAIANA/SE

RELATÓRIO FOTOGRÁFICO

CONTRATO: 026/2021

B.M.Nº: 01 do 2º termo do aditivo

DATA DA O.S: 18/10/2021

PERÍODO: 04/05/2022 a 17/06/2022

DATA DA MEDIÇÃO: 20/06/2022



verga



vergas



verga

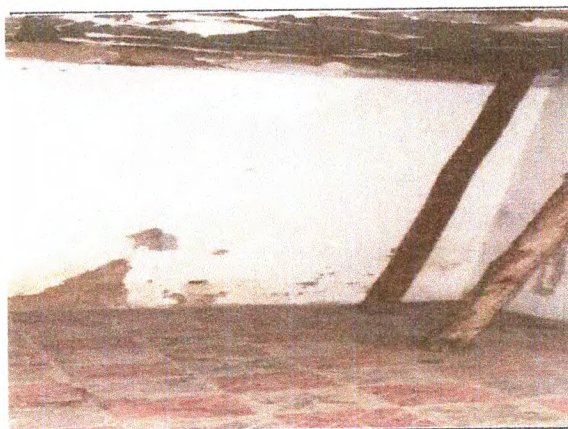

escoramento



demolição de alvenaria de bloco de gesso



escoramento

ELABORADO Pela: Enga Rachel Goes Rosenberg

Prefeitura Municipal de Itabalana
Rafael Menezes dos Santos
Arq E Urb CAUISE A 154319-9
Coordenador de Núcleo

Rachel Goes Rosenberg
Engenheira Civil
CREA - SE 2717825737/D

OBRA: REFORMA E AMPLIAÇÃO PARA REFORMA DA CASA LAR NO MUNICÍPIO DE ITABAIANA/SE.

CONTRATADA: PAVITER PAVIMENTAÇÃO E CONSTRUÇÃO LTDA - EPP

CONTRATANTE: FUNDO MUNICIPAL DE ASSISTÊNCIA SOCIAL DE ITABAIANA/SE

RELATÓRIO FOTOGRÁFICO

CONTRATO: 026/2021

B.M.Nº: 01 do 2º termo do aditivo

DATA DA O.S: 18/10/2021

PERÍODO: 04/05/2022 a 17/06/2022

DATA DA MEDIÇÃO: 20/06/2022



MANTA



TUBO CALHA

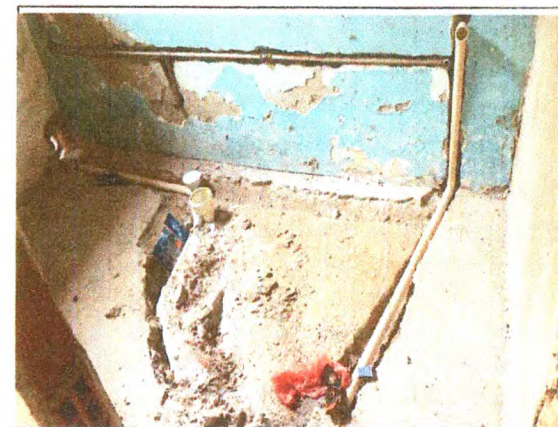

PONTO DE ESGOTO



PONTO DE ÁGUA FRIA

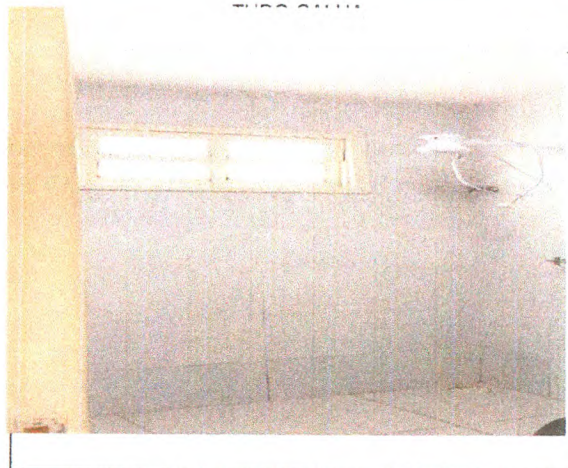

ESQUADRIA DE MADEIRA

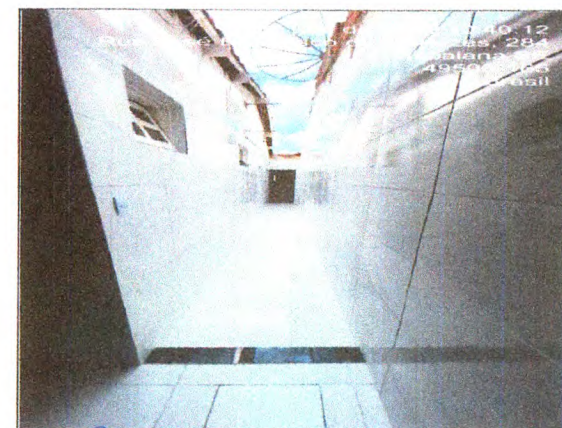

SOLEIRA

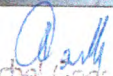
Rachel Goes Rosemberg
Engenheira Civil
CREA - SE 2717805737/D

Prefeitura Municipal de Itabaiana
Rafael Menezes dos Santos
Arq E Urb CAUISE A 154319-9
Coordenador de Núcleo

ELABORADO Pela: Enga Rachel Goes Rosemberg

OBRA: REFORMA E AMPLIAÇÃO PARA REFORMA DA CASA LAR NO MUNICÍPIO DE ITABAIANA/SE.

CONTRATADA: PAVITER PAVIMENTAÇÃO E CONSTRUÇÃO LTDA - EPP

CONTRATANTE: FUNDO MUNICIPAL DE ASSISTÊNCIA SOCIAL DE ITABAIA/SE

RELATÓRIO FOTOGRÁFICO

CONTRATO: 026/2021

B.M.Nº: 01 do 2º termo do aditivo

DATA DA O.S: 18/10/2021

PERÍODO: 04/05/2022 a 17/06/2022

DATA DA MEDIÇÃO: 20/06/2022



CALHA



CALHA

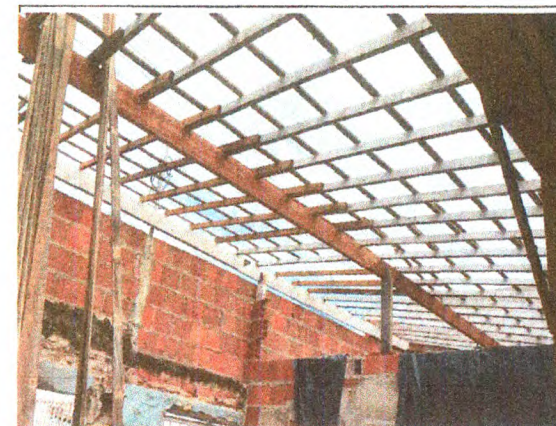

COBERTURA FRENTE (MADEIRAMENTO EM MASSARANDUBA)



PEITORIL



Foto

ESQUADRIA DE MADEIRA

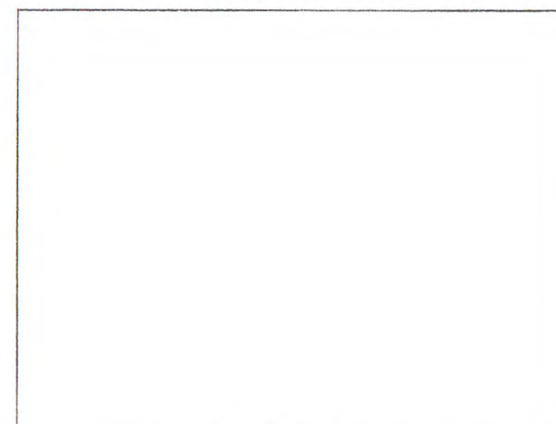

SOLEIRA

ELABORADO Pela: Enga Rachel Goes Rosemberg

Rachel
Rachel Goes Rosemberg
Engenheira Civil
CREA - SE 2717805737/D

Rafael
Prefeitura Municipal de Itabalana
Rafael Menezes dos Santos
Arq E/Urb CAU/SE A 154319-9
Coordenador de Núcleo

Obra: REFORMA E AMPLIAÇÃO PARA INSTALAÇÃO DA CASA LAR
 Contratada: PAVITER PAVIMENTAÇÃO E CONSTRUÇÃO LTDA - EPP
 Contratante: Fundo Municipal de Assistência Social

CONTRATO Nº: 026/2021

B.M. Nº: 03

Contrato de Repasse: RECURSO PRÓPRIO

Período: 04/06/2022 a 17/06/2022

Item	Descrição	Unid.	QUANTIDADES					PREÇOS					% Medido		
			Contratada	Anterior a Medição	Período da Medição	Até o Período da Medição	Saldo a Medir	Preço Unitário	Contratual	Anterior a Medição	do Período	Acumulado		Saldo a Medir	
01	CIVIL														
01.001	SERVIÇOS PRELIMINARES														
01.001.1	Placa de obra em chapa aço galvanizado, instalada	m²	4,00	4,00		4,00		226,30	905,20	905,20	905,20	-	905,20	12.677,29	100,00%
02	DEMOLIÇÃO/REMOÇÃO														
02.001	Demolição de reboco	m²	92,67	92,67		92,67		7,33	679,27	679,27	679,27	-	679,27		100,00%
02.001.001	Demolição de alvenaria de bloco cerâmico e=0,09m - revestida	m³	2,07	2,07		2,07		24,84	51,41	51,41	51,41	-	51,41		100,00%
02.001.002	Demolição de alvenaria de bloco cerâmico e=0,09m sem revestimento	m³	13,90	13,90		13,90		20,69	287,59	287,59	287,59	-	287,59		100,00%
02.002.001	Demolição de revestimento cerâmico ou azulejo	m²	133,57	133,57		133,57		16,55	2.210,58	2.210,58	2.210,58	-	2.210,58		100,00%
02.003	Demolição de piso cerâmico ou ladrilho	m²	154,45	154,45		154,45		11,57	1.786,98	1.786,98	1.786,98	-	1.786,98		100,00%
02.003.001	REMOÇÃO DE FORRO DE GESSO, DE FORMA MANUAL, SEM REAPROVEITAMENTO. AF_12/2017	m²	154,45	154,45		154,45		3,65	563,74	563,74	563,74	-	563,74		100,00%
02.003.002	Remoção de vaso sanitário	un	3,00	3,00		3,00		10,67	32,01	32,01	32,01	-	32,01		100,00%
02.003.003	Remoção de lavatório	un	3,00	3,00		3,00		10,67	32,01	32,01	32,01	-	32,01		100,00%
02.003.004	Remoção de esquadria de madeira, com ou sem batente	m²	19,12	19,12		19,12		13,24	253,14	253,14	253,14	-	253,14		100,00%
02.003.005	Coleta e carga manuais de entulho	m³	71,49	71,49		71,49		14,68	1.049,47	1.049,47	1.049,47	-	1.049,47		100,00%
02.004	Transporte local com caminhão basculante de 10m³, em rodovia pavimentada (construção) densidade=1,5t/m³	tkm	214,47	214,47		214,47		0,44	94,36	94,36	94,36	-	94,36		100,00%
02.004.001	ELEVAÇÃO/REVESTIMENTO														
02.005	Alvenaria bloco cerâmico vedação, 9x19x24cm, e=9cm, com argamassa t5 - 1:2:8 (cimento/cal/areia), junta=1cm - Rev.09	m²	48,25	48,25		48,25		31,76	1.532,42	1.532,42	1.532,42	-	1.532,42		100,00%
02.005.001	Chapisco em parede com argamassa traço t1 - 1:3 (cimento / areia) - Revisado 08/2015	m²	189,17	189,17		189,17		4,79	906,12	906,12	906,12	-	906,12	0,00	100,00%
02.005.002	Reboco ou emboço interno, de parede, com argamassa traço t6 - 1:2:10 (cimento / cal / areia), espessura 1,5 cm	m²	189,17	189,17		189,17		24,02	4.543,86	4.543,86	4.543,86	-	4.543,86	0,00	100,00%
02.005.003	Revestimento cerâmico para piso ou parede, 20 x 20 cm, Elizabeth ou similar, linha Cristal Branco, aplicado c/argamassa industrializada ac-ii, rejuntado, exclusive regularização de base ou emboço	m²	225,50				225,50	30,56	6.891,28					6.891,28	0,00%
3	COBERTURA/FORRO														
03.001.001	Revisão em cobertura com telha cerâmica tipo canal comum, Itabaiana ou similar, com reposição de 30% do material	m²	172,13	172,13		172,13		70,89	12.202,29	12.202,29	12.202,29	-	12.202,29		100,00%
03.002	FORRO EM PLACAS DE GESSO, PARA AMBIENTES COMERCIAIS. AF_05/2017_P	m²	129,16	129,02	0,14	129,16		25,95	3.351,70	3.348,07	3.351,70	3,63	3.351,70		100,00%
03.002.001	PAVIMENTAÇÃO														
03.003	Regularização de base para revest. de pisos com arg. traço t4, esp. média = 2,5cm	m²	142,72	142,72		142,72		19,27	2.750,21	2.750,21	2.750,21	-	2.750,21		100,00%
03.003.001	REVESTIMENTO CERÂMICO PARA PISO COM PLACAS TIPO ESMALTADA EXTRA DE DIMENSÕES 45X45 CM APLICADA EM AMBIENTES DE ÁREA MAIOR QUE 10 M2. AF_06/2014	m²	142,72			142,72	142,72	25,85	3.689,31					3.689,31	0,00%
03.003.002	PINTURA														
03.003.003	INTERNA														
03.003.004	Preparo de superfície com lixamento e aplicação de 01 demão de líquido selador	m²	258,30	258,30		258,30		5,55	1.433,56	1.433,56	1.433,56	-	1.433,56	0,00	100,00%
03.003.005	Emassamento de superfície, com aplicação de 01 demão de massa corrida, lixamento e retoques - R1	m²	258,30	258,30		258,30		8,74	2.257,54	2.257,54	2.257,54	-	2.257,54	0,00	100,00%

Rachel Goes Rosemberg
 Engenheira Civil
 CREA - SE 271763573/D

Prefeitura Municipal de Itabaiana
 Rafael Menezes dos Santos
 Arqº Urb CAUSEA 154319-9
 Coordenador de Núcleo

Obra: REFORMA E AMPLIAÇÃO PARA INSTALAÇÃO DA CASA LAR
 Contratada: PAVITER PAVIMENTAÇÃO E CONSTRUÇÃO LTDA - EPP
 Contratante: Fundo Municipal de Assistência Social

CONTRATO Nº: 026/2021

B.M. Nº: 03 Contrato de Repasse: RECURSO PRÓPRIO
 Período: 04/06/2022 a 17/06/2022

Item	Descrição	Unid	QUANTIDADES					PREÇOS					% Medido		
			Contratada	Anterior a Medição	Período da Medição	Até o Período da Medição	Saldo a Medir	Preço Unitário	Contratual	Anterior a Medição	do Período	Acumulado		Saldo a Medir	
03.004	Pintura de acabamento com aplicação de 02 demãos de tinta PVA latex para interiores - cores convencionais - Rev 03	m²	258,30	258,30		258,30	-	12,25	3.164,17	3.164,17	-	3.164,17	-	0,00	100,00%
03.004.001	TETO								3.430,48	3.430,48	-	3.430,48	-	0,00	100,00%
03.005	Pintura para interiores, sobre paredes ou tetos, com lixamento, aplicação de 01 demão de líquido selador, 02 demãos de massa corrida e 02 demãos de tinta pva latex convencional para interiores	m²	129,16	129,16		129,16	-	26,56	3.430,48	3.430,48	-	3.430,48		0,00	100,00%
03.005.001	ESQUADRIA								7.778,00	7.551,06	226,94	7.777,99	-	0,00	100,00%
03.005.002	Porta em madeira de lei almofadada, exclusive batentes e ferragens	m²	2,68	2,68		2,68		252,86	677,66	677,66	-	677,66	-	0,00	100,00%
04	BATENTE PARA PORTA DE MADEIRA, FIXAÇÃO COM ARGAMASSA, PADRÃO MÉDIO - FORNECIMENTO E INSTALAÇÃO. AF 12/2019 P	UN	1,00	1,00		1,00		225,81	225,81	225,81	-	225,81	-	-	100,00%
04.001	Dobradiça de latão cromado 3" x 2 1/2" com anéis e parafusos	un	6,00	6,00		6,00		23,47	140,82	140,82	-	140,82	-	-	100,00%
04.001.001	Fechadura para porta externa, linha Colonial, ref.803-04 EZL, marca Stam ou similar	un	1,00	1,00		1,00		106,31	106,31	106,31	-	106,31		0,00	100,00%
04.002	Porta em madeira compensada (canela), lisa, semi-ôca, 0.90 x 2.10 m, inclusive batentes e ferragens	un	4,00	4,00		4,00		512,22	2.048,88	2.048,88	-	2.048,88		-	100,00%
04.002.001	Porta em madeira compensada (canela), lisa, semi-ôca, 0.80 x 2.10 m, inclusive batente e ferragens	un	3,00	3,00		3,00		435,47	1.306,38	1.306,38	-	1.306,38	-	0,00	100,00%
04.003	Porta em madeira compensada (canela), lisa, semi-ôca, 0.70 x 2.10 m, inclusive batentes e ferragens	un	3,00	3,00		3,00		428,17	1.284,51	1.284,51	-	1.284,51		0,00	100,00%
04.003.001	JANELA DE MADEIRA (PINUS/EUCALIPTO OU EQUIV.) TIPO BASCULANTE COM 2 FOLHAS PARA VIDRO, COM BATENTE, ALIZAR E FERRAGENS. EXCLUSIVE VIDROS, ACABAMENTO E CONTRAMARCO. FORNECIMENTO E INSTALAÇÃO. AF_12/2019	m²	0,85	0,85		0,85		239,03	203,17	203,17	-	203,17	-	0,00	100,00%
04.003.002	JANELA DE ALUMÍNIO DE CORRER COM 2 FOLHAS PARA VIDROS, COM VIDROS, BATENTE, ACABAMENTO COM ACETATO OU BRILHANTE E FERRAGENS. EXCLUSIVE ALIZAR E CONTRAMARCO. FORNECIMENTO E INSTALAÇÃO. AF_12/2019	m²	5,76	5,76		5,76	-	113,31	652,66	652,66	-	652,66		0,00	100,00%
04.003.003	Cobogó de cimento, tipo "escama", dim: 50 x 50cm	m²	1,20	1,20		1,20	-	69,65	83,58	83,58	-	83,58	-	-	100,00%
04.003.004	Janela em madeira de lei, tipo moldura p/ vidro, basculante modulado, c/batentes e 2 jogos de alizar, exclusive ferragens e vidros	m²	0,60	0,60		0,60		390,06	234,03	234,03		234,03	-	0,00	100,00%
04.003.005	Pintura de acabamento com lixamento e aplicação de 02 demãos de esmalte sintético brilhante sobre madeira (Suvinil ou similar)	m²	42,28	42,28		42,28	-	13,89	587,26	587,26	-	587,26		0,00	100,00%
04.004	Pintura de acabamento com aplicação de 02 demãos de esmalte sobre superfícies metálicas - R1	m²	7,76		7,76	7,76	-	13,07	101,42	-	101,42	101,42	-	0,00	100,00%
04.004.001	Vidro liso incolor 4mm	m²	1,45		1,45	1,45	-	86,56	125,51	-	125,51	125,51	-	0,00	100,00%
04.005	HIDROSSANITARIO								4.539,98	3.350,71	1.189,27	4.539,98	-	-	100,00%
04.005.001	Vaso sanitário convencional, linha popular, ELIZABETH ou similar, com assento plastico universal branco e conjunto de fixação, exceto caixa descarga	un	2,00	2,00		2,00	-	180,62	361,24	361,24	-	361,24		-	100,00%
04.005.002	Caixa de descarga de sobrepor completa akros ou similar	un	2,00	2,00		2,00	-	34,51	69,02	69,02	-	69,02		-	100,00%

Rachel Góes Rosemberg
 Engenheira Civil
 CREA - SE 2717805737/D

Prefeitura Municipal de Itabaiana
 Rafael Menezes dos Santos
 Arq E Urb CAU/SE A 154319-9

Obra: REFORMA E AMPLIAÇÃO PARA INSTALAÇÃO DA CASA LAR
 Contratada: PAVITER PAVIMENTAÇÃO E CONSTRUÇÃO LTDA - EPP
 Contratante: Fundo Municipal de Assistência Social

CONTRATO Nº: 026/2021

B.M. Nº: 03

Contrato de Repasse: RECURSO PRÓPRIO

Período: 04/06/2022 a 17/06/2022

Item	Descrição	Unid.	QUANTIDADES					PREÇOS					% Medido	
			Contratada	Anterior a Medição	Período da Medição	Até o Período da Medição	Saldo a Medir	Preço Unitário	Contratual	Anterior a Medição	do Período	Acumulado		Saldo a Medir
05	Vaso sanitário convencional, adaptado p/ deficiente físico, linha popular, ELIZABETH ou similar, c/caixa de descarga de sobrepor AKROS ou similar, assento plástico universal branco, conjunto de fixação, tubo de ligação e engate plástico	un	1,00	1,00		1,00	-	244,59	244,59	244,59	-	244,59	-	100,00%
05.001	MICTÓRIO SIFONADO LOUÇA BRANCA PADRÃO MÉDIO FORNECIMENTO E INSTALAÇÃO. AF_01/2020	UN	1,00	1,00		1,00	-	334,58	334,58	334,58	-	334,58	-	100,00%
05.001.001	Barra de apoio, para lavatório, tres lados, fixa, em aço inox, l= 40x 60cm, d=1 1/4", Jackwal ou similar	un	1,00		1,00	1,00	-	242,00	242,00	-	242,00	242,00	-	100,00%
05.002	Barra de apoio, para vaso sanitário, angular, 90°, piso-parede, direita ou esquerda, em aço inox, l=75+75cm, d=1 1/2", Jackwal ou similar	un	2,00	2,00		2,00	-	203,18	406,36	406,36	-	406,36	-	100,00%
05.002.001	LAVATÓRIO LOUÇA BRANCA COM COLUNA, *44 X 35,5* CM, PADRÃO POPULAR, INCLUSO SIFÃO FLEXÍVEL EM PVC, VÁLVULA E ENGATE FLEXÍVEL 30CM EM PLÁSTICO E COM TORNEIRA CROMADA PADRÃO POPULAR - FORNECIMENTO E INSTALAÇÃO. AF_01/2020	UN	3,00	3,00		3,00	-	195,08	585,24	585,24	-	585,24	-	100,00%
05.003	Chuveiro elétrico de plástico (lorenzetti ou similar)	un	3,00	3,00		3,00	-	83,68	251,04	251,04	-	251,04	-	100,00%
05.003.001	Pia de cozinha com bancada em mármore sintético, dim 1.00x0.50, com 01 cuba, sifão plástico, válvula em pvc, torneira cromada, assentada.	un	1,00	1,00		1,00	-	181,75	181,75	181,75	-	181,75	-	100,00%
05.003.002	RALO SIFONADO, PVC, DN 100 X 40 MM, JUNTA SOLDÁVEL, FORNECIDO E INSTALADO EM RAMAL DE DESCARGA OU EM RAMAL DE ESGOTO SANITÁRIO. AF_12/2014	UN	9,00	6,00	3,00	9,00	-	7,17	64,53	43,02	21,51	64,53	-	100,00%
05.003.003	Ponto de água fria embutido, c/material pvc rígido soldável Ø 25mm	un	11,00	-	11,00	11,00	-	84,16	925,76	-	925,76	925,76	-	100,00%
05.003.004	Ponto de esgoto com tubo de pvc rígido soldável de Ø 40 mm (lavatórios, mictórios, ralos sifonados, etc...)	un	12,00	12,00		12,00	-	49,86	598,32	598,32	-	598,32	-	100,00%
05.003.005	Ponto de esgoto com tubo de pvc rígido soldável de Ø 50 mm (pias de cozinha, máquinas de lavar, etc...)	un	1,00	1,00		1,00	-	66,66	66,66	66,66	-	66,66	-	100,00%
05.004	Ponto de esgoto com tubo de pvc rígido soldável de Ø 100 mm (vaso sanitário)	pt	3,00	3,00		3,00	-	69,63	208,89	208,89	-	208,89	-	100,00%
05.004.001	DIVERSOS								999,30	-	999,30	999,30	-	100,00%
05.005	Placa de inauguração de obra em alumínio 0,50 x 0,70 m	un	1,00		1,00	1,00	-	999,30	999,30	-	999,30	999,30	-	100,00%
05.005.001	ELÉTRICA								17.704,04	15.607,34	-	15.607,34	2.096,70	88,16%
05.005.002	PADRÃO DE ENTRADA								1.995,63	1.995,63	-	1.995,63	-	100,00%
06	Poste auxiliar p/entrada energia, trifásico, em ferro galvanizado d=3" e h=6,0m, completo	un	1,00	1,00		1,00	-	681,73	681,73	681,73	-	681,73	-	100,00%
06.001	ELETRODUTO DE AÇO GALVANIZADO, CLASSE SEMI PESADO, DN 40 MM (1 1/2), APARENTE, INSTALADO EM TETO - FORNECIMENTO E INSTALAÇÃO. AF_11/2016 P	M	6,00	6,00		6,00	-	25,99	155,94	155,94	-	155,94	-	100,00%
06.001.001	LUVA DE EMENDA PARA ELETRODUTO, AÇO GALVANIZADO, DN 40 MM (1 1/2)	UN	2,00	2,00		2,00	-	11,00	22,00	22,00	-	22,00	-	100,00%
06.002	Eletroduto de pvc rígido roscável, diâm = 50mm (1 1/2")	m	17,00	17,00		17,00	-	13,96	237,32	237,32	-	237,32	-	100,00%
06.002.001	Luva para eletroduto de pvc rígido roscável, diâm = 50mm (1 1/2")	un	6,00	6,00		6,00	-	4,27	25,62	25,62	-	25,62	-	100,00%

Rachel Góes Rosemberg
 Engenheira Civil
 CREA - SE 2717805737/D

Prefeitura Municipal de Itabaiana
 Rafael Menezes dos Santos
 Arq E Urb CAU/SEA 154319-9
 Coordenador de Núcleo

Obra: REFORMA E AMPLIAÇÃO PARA INSTALAÇÃO DA CASA LAR
 Contratada: PAVITER PAVIMENTAÇÃO E CONSTRUÇÃO LTDA - EPP
 Contratante: Fundo Municipal de Assistência Social

CONTRATO Nº: 026/2021

B.M. Nº: 03

Contrato de Repasse: RECURSO PRÓPRIO

Período: 04/06/2022 a 17/06/2022

Item	Descrição	Unid	QUANTIDADES					PREÇOS					% Medido	
			Contratada	Anterior a Medição	Período da Medição	Até o Período da Medição	Saldo a Medir	Preço Unitário	Contratual	Anterior a Medição	do Período	Acumulado		Saldo a Medir
06.003	CURVA 90 GRAUS PARA ELETRODUTO, PVC, ROSCÁVEL, DN 50 MM (1 1/2") - FORNECIMENTO E INSTALAÇÃO. AF_12/2015	UN	2,00	2,00		2,00		14,05	28,10	28,10	-	28,10	-	100,00%
06.003.001	Cabeçote de alumínio de 1 1/2"	un	1,00	1,00		1,00		8,73	8,73	8,73	-	8,73	-	100,00%
06.003.002	Caixa pré moldada em concreto c/tampa para aterramento (20x20x15)cm, padrão Energisa	un	1,00	1,00		1,00		14,67	14,67	14,67	-	14,67	-	100,00%
06.003.003	Quadro de medição trifásica (acima de 10 kva) com caixa em noril	un	1,00	1,00		1,00		281,75	281,75	281,75	-	281,75	-	100,00%
06.003.004	CABO DE COBRE FLEXÍVEL ISOLADO, 16 MM², 0,6/1,0 KV, PARA REDE AÉREA DE DISTRIBUIÇÃO DE ENERGIA ELÉTRICA DE BAIXA TENSÃO - FORNECIMENTO E INSTALAÇÃO. AF_07/2020	M	92,00	92,00		92,00		4,95	455,40	455,40	-	455,40	-	100,00%
06.003.005	Disjuntor termomagnético tripolar 80 A, padrão DIN (Europeu - linha branca), curva C, 5KA	un	1,00	1,00		1,00		84,37	84,37	84,37	-	84,37	-	100,00%
06.004	QDG								1.000,51	1.000,51	-	1.000,51	-	100,00%
06.004.001	Quadro de distribuição de embutir, em chapa de aço, para até 36 disjuntores, com barramento, padrão DIN, exclusive disjuntores	un	1,00	1,00		1,00	-	428,68	428,68	428,68	-	428,68	-	100,00%
06.005	Caixa pré moldada em concreto c/tampa para aterramento (20x20x15)cm, padrão Energisa	un	1,00	1,00		1,00		14,67	14,67	14,67	-	14,67	-	100,00%
06.005.001	Fornecimento de haste de aterramento 5/8"x3,00m com conector	un	1,00	1,00		1,00		22,27	22,27	22,27	-	22,27	-	100,00%
06.005.002	Disjuntor termomagnético tripolar 80 A, padrão DIN (Europeu - linha branca), curva C, 5KA	un	1,00	1,00		1,00		84,37	84,37	84,37	-	84,37	-	100,00%
07	DISJUNTOR MONOPOLAR TIPO DIN, CORRENTE NOMINAL DE 10A - FORNECIMENTO E INSTALAÇÃO. AF_04/2016	UN	1,00	1,00		1,00		6,47	6,47	6,47	-	6,47	-	100,00%
07.001	DISJUNTOR MONOPOLAR TIPO DIN, CORRENTE NOMINAL DE 16A - FORNECIMENTO E INSTALAÇÃO. AF_04/2016	UN	3,00	3,00		3,00		6,94	20,82	20,82	-	20,82	-	100,00%
07.001.001	Disjuntor monopolar DR 25 A - Dispositivo residual diferencial, tipo AC, ref.5SU1 Siemens ou similar	un	1,00	1,00		1,00		50,63	50,63	50,63	-	50,63	-	100,00%
07.002	Disjuntor bipolar DR 32 A - Dispositivo residual diferencial, tipo AC, 30MA, Siemens ou similar,	un	3,00	3,00		3,00		124,20	372,60	372,60	-	372,60	-	100,00%
07.002.001	FORÇA E LUZ								14.410,32	12.313,62	-	12.313,62	2.096,70	85,45%
07.003	Ponto de interruptor 01 seção (1 s) embutido com eletroduto de pvc flexível sanfonado Ø 3/4"	pt	15,00	15,00		15,00		136,32	2.044,80	2.044,80	-	2.044,80	-	100,00%
07.003.001	Ponto de luz em teto ou parede, com eletroduto de pvc flexível sanfonado embutido Ø 3/4"	un	24,00	24,00		24,00	-	198,61	4.766,64	4.766,64	-	4.766,64	-	100,00%
07.003.002	Luminária de embutir Lar T8 Led com refletor com aletas, 2x18w da Aladin FE 209/232 Al ou similar com lâmpadas e reator bivolt	un	3,00	3,00		3,00	-	91,38	274,14	274,14	-	274,14	-	100,00%
07.003.003	Luminária com lampada led tubular bivolt 18/20 w, base g13 - Rev 01	un	17,00	17,00		17,00	-	43,54	740,18	740,18	-	740,18	-	100,00%
07.003.004	LUMINÁRIA ARANDELA TIPO TARTARUGA, COM GRADE, DE SOBREPOR, COM 1 LÂMPADA FLUORESCENTE DE 15 W, SEM REATOR - FORNECIMENTO E INSTALAÇÃO. AF_02/2020	UN	4,00	4,00		4,00	-	43,73	174,92	174,92	-	174,92	-	100,00%

Rachel Coes Rosemberg
 Engenheira Civil
 CREA - SE 2717805737/D

Prefeitura Municipal de Itabaiana
 Rafael Menezes dos Santos
 Arq E Urb CAU/SE A 154319-9
 Coordenador de Núcleo

Obra: REFORMA E AMPLIAÇÃO PARA INSTALAÇÃO DA CASA LAR
 Contratada: PAVITER PAVIMENTAÇÃO E CONSTRUÇÃO LTDA - EPP
 Contratante: Fundo Municipal de Assistência Social

CONTRATO Nº: 026/2021

B.M. Nº: 03

Contrato de Repasse: RECURSO PRÓPRIO

Período: 04/06/2022 a 17/06/2022

Item	Descrição	Unid	QUANTIDADES					PREÇOS					% Medido	
			Contratada	Anterior a Medição	Período da Medição	Até o Período da Medição	Saldo a Medir	Preço Unitário	Contratual	Anterior a Medição	do Período	Acumulado		Saldo a Medir
07.003.005	Ponto de tomada 3p para ar condicionado até 3000 va, com eletroduto de pvc flexível sanfonado embutido Ø 3/4", incluindo conjunto astop/30a-220v, inclusive aterramento	pt	5,00	5,00		5,00		157,87	789,35	789,35	-	789,35	-	100,00%
07.004	TUBO, PVC, SOLDÁVEL, DN 25MM, INSTALADO EM DRENO DE AR-CONDICIONADO - FORNECIMENTO E INSTALAÇÃO. AF 12/2014	M	15,00				15,00	8,74	131,10	-	-	-	131,10	0,00%
07.004.001	Ponto de tomada 3p para chuveiro elétrico até 4000 va, com eletroduto de pvc flexível sanfonado embutido Ø 3/4", inclusive aterramento	pt	3,00	3,00		3,00		154,62	463,86	463,86	-	463,86	-	100,00%
07.005	PONTO DE TOMADA RESIDENCIAL INCLUINDO TOMADA (2 MÓDULOS) 10A/250V, CAIXA ELÉTRICA, ELETRODUTO, CABO, RASGO, QUEBRA E CHUMBAMENTO. AF 01/2016	UN	9,00	9,00		9,00		121,57	1.094,13	1.094,13	-	1.094,13	-	100,00%
07.005.001	PONTO DE TOMADA RESIDENCIAL INCLUINDO TOMADA 10A/250V, CAIXA ELÉTRICA, ELETRODUTO, CABO, RASGO, QUEBRA E CHUMBAMENTO. AF 01/2016	UN	36,00	18,00		18,00	18,00	109,20	3.931,20	1.965,60	-	1.965,60	1.965,60	50,00%
QDLT									297,58	297,58	-	297,58	-	100,00%
	QUADRO DE DISTRIBUIÇÃO PARA TELEFONE N.2, 20X20X12CM EM CHAPA METALICA, DE EMBUTIR, SEM ACESSORIOS, PADRÃO TELEBRAS, FORNECIMENTO E INSTALAÇÃO. AF 11/2019	UN	1,00	1,00		1,00		54,71	54,71	54,71	-	54,71	-	100,00%
	Ponto de telefone, com eletroduto de pvc sanfonado embutido Ø 3/4"	un	1,00	1,00		1,00		127,88	127,88	127,88	-	127,88	-	100,00%
	Ponto seco de tomada p/ lógica, com eletroduto pvc rígido embutido, Ø 3/4"	un	1,00	1,00		1,00		114,99	114,99	114,99	-	114,99	-	100,00%
ADMINISTRAÇÃO LOCAL									6.553,52	5.006,31	1.547,21	6.553,52	-	100,00%
ADMINISTRAÇÃO LOCAL									6.553,52	5.006,31	1.547,21	6.553,52	-	100,00%
	MESTRE DE OBRAS COM ENCARGOS COMPLEMENTARES	H	65,50	50,03	15,47	32,35		48,44	3.172,82	2.423,45	749,37	3.172,82	-	100,00%
07.005.002	ENGENHEIRO CIVIL DE OBRA JUNIOR COM ENCARGOS COMPLEMENTARES	H	30,00	22,92	7,08	14,82		112,69	3.380,70	2.582,85	797,85	3.380,70	-	100,00%
TOTAIS DA MEDIÇÃO									91.673,54	75.029,92	3.966,36	78.996,28	12.677,26	86,17%
PORCENTAGEM DA MEDIÇÃO									1,00	0,82	0,04	0,86	0,14	86,17%

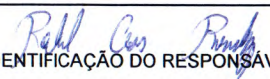
 IDENTIFICAÇÃO DO RESPONSÁVEL TÉCNICO DA FIRMA	ATESTAMOS QUE OS SERVIÇOS CONSTANTES NESTE BM FORAM RECEBIDOS POR NÓS EM PERFEITA ORDEM. DATA: 20/06/2022	APROVADO PARA PAGAMENTO DATA: 20/06/2022
--	--	--

Racinele dos Rosemberg
 Engenheira Civil
 CREA - SE 2717805737/D

Prefeitura Municipal de Itabalana
 Rafael Mendes dos Santos
 Arq E Urb CAU/SE A 154319-9
 Coordenador de Núcleo

Obra: REFORMA E AMPLIAÇÃO PARA INSTALAÇÃO DA CASA LAR		MEMÓRIA DE CÁLCULO	CONTRATO: 026/2021
Contratada: PAVITER PAVIMENTAÇÃO E CONSTRUÇÃO LTDA - EPP		PERÍODO: 01/12/2021 a 25/01/2022	DATA DA O.S: 18/10/2021
Contratante: Fundo Municipal de Assistência Social		B.M.Nº: 03	
03.001	COBERTURA/FORRO		
03.002	FORRO EM PLACAS DE GESSO, PARA AMBIENTES COMERCIAIS. AF_05/2017 P	m²	0,14
03.005.001	ESQUADRIA		
04.004	Pintura de acabamento com aplicação de 02 demãos de esmalte sobre superfícies metálicas - R1	m²	7,76
04.004.001	Vidro liso incolor 4mm	m²	1,45
04.005	HIDROSSANITARIO		
05.001.001	Barra de apoio, para lavatório, tres lados, fixa, em aço inox, l= 40x 60cm, d=1 1/4", Jackwal ou similar	un	1,00
05.004.001	DIVERSOS	m²	
05.005	Placa de inauguração de obra em alumínio 0,50 x 0,70 m	un	1,00
04.005	HIDROSSANITARIO		
05.003.002	RALO SIFONADO, PVC, DN 100 X 40 MM, JUNTA SOLDÁVEL, FORNECIDO E INSTALADO EM RAMAL DE DESCARGA OU EM RAMAL DE ESGOTO SANITÁRIO. AF_12/2014	UN	3,00
05.003.003	Ponto de água fria embutido, c/material pvc rígido soldável Ø 25mm	un	11,00
	MESTRE DE OBRAS COM ENCARGOS COMPLEMENTARES	H	15,47
	ENGENHEIRO CIVIL DE OBRA JUNIOR COM ENCARGOS COMPLEMENTARES	H	7,08

 Rachel Goes Rosemberg
 Engenheira Civil
 CREA - SE 2717805737/D

Prefeitura Municipal de Itabalana
 Rafael Menezes dos Santos
 Arq E Urb CAU/SE A 154319-9
 Coordenador de Núcleo

OBRA: REFORMA E AMPLIAÇÃO PARA REFORMA DA CASA LAR NO MUNICÍPIO DE ITABAIANA/SE.

CONTRATADA: PAVITER PAVIMENTAÇÃO E CONSTRUÇÃO LTDA - EPP

CONTRATANTE: FUNDO MUNICIPAL DE ASSISTÊNCIA SOCIAL DE ITABAIANA/S

RELATÓRIO FOTOGRÁFICO

CONTRATO: 026/2021

B.M.Nº: 03

PERÍODO: 04/05/2021 a 17/06/2022

DATA DA O.S: 18/10/2021

DATA DA MEDIÇÃO: 20/06/2022



ENTRADA

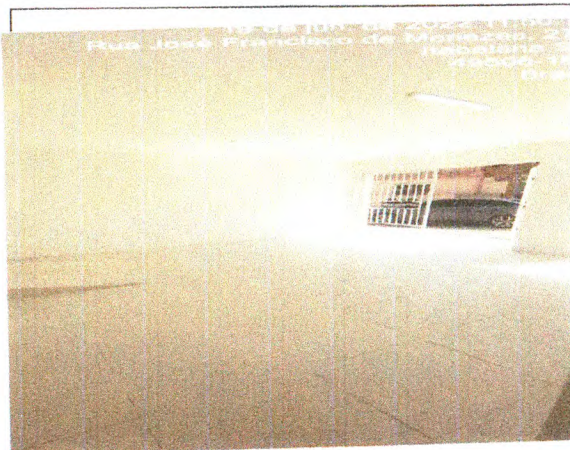

ENTRADA



ENTRADA



FACHADA



PORTÃO GRANDE



PORTÃO PEQUENO

ELABORADO Pela: Enga Rachel Goes Rosemberg

Prefeitura Municipal de Itabaiana
Rafael Menezes dos Santos
Arq E Urb CAU/SE A 154319-9
Coordenador de Núcleo

Rachel Goes Rosemberg
Engenheira Civil
CREA - SE 2717805737/D

OBRA: REFORMA E AMPLIAÇÃO PARA REFORMA DA CASA LAR NO MUNICÍPIO DE ITABAIANA/SE.

CONTRATADA: PAVITER PAVIMENTAÇÃO E CONSTRUÇÃO LTDA - EPP

CONTRATANTE: FUNDO MUNICIPAL DE ASSISTÊNCIA SOCIAL DE ITABAIANA/SE

RELATÓRIO FOTOGRÁFICO

CONTRATO: 026/2021

B.M.Nº: 03

DATA DA O.S: 18/10/2021

PERÍODO: 04/05/2021 a 17/06/2022

DATA DA MEDIÇÃO: 20/06/2022

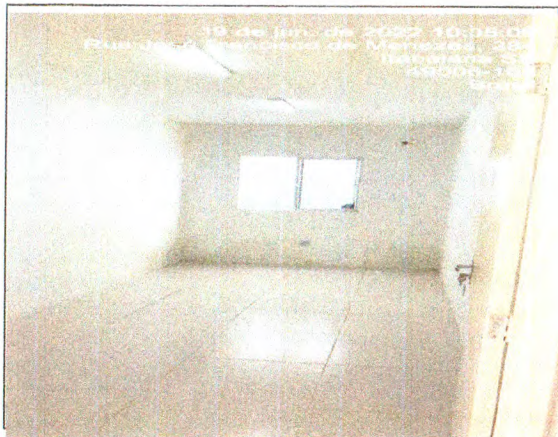

QUARTO 1

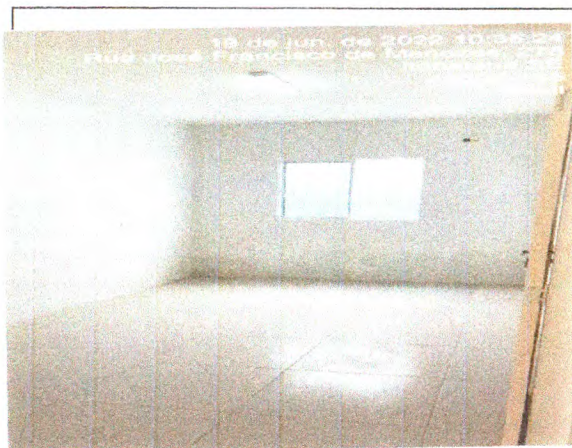

QUARTO 2



QUARTO 3



QUARTO 3



SALA DE ESTUDO

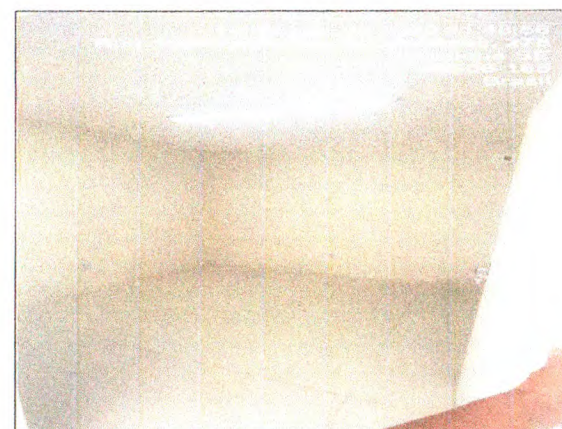

SALA DE ESTUDO

Prefeitura Municipal de Itabaiana
Rafael Menezes dos Santos
Arq E Urb CAU/SE A 154319-9
Coordenador de Núcleo

ELABORADO Pela: Enga Rachel Goes Rosemberg

OBRA: REFORMA E AMPLIAÇÃO PARA REFORMA DA CASA LAR NO MUNICÍPIO DE ITABAIANA/SE.

CONTRATADA: PAVITER PAVIMENTAÇÃO E CONSTRUÇÃO LTDA - EPP

CONTRATANTE: FUNDO MUNICIPAL DE ASSISTÊNCIA SOCIAL DE ITABAIANA/S

RELATÓRIO FOTOGRÁFICO

CONTRATO: 026/2021

B.M.Nº: 03

DATA DA O.S: 18/10/2021

PERÍODO: 04/05/2021 a 17/06/2022

DATA DA MEDIÇÃO: 20/06/2022

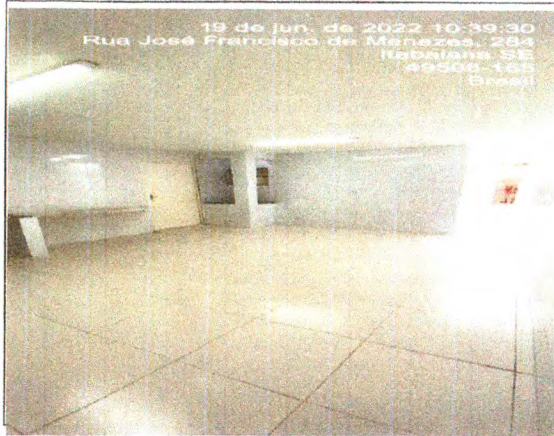

COZINHA



COZINHA



COZINHA



PIA E BANCADA



CORREDOR



ACESSO COZINHA, QUARTO E CORREDOR

ELABORADO Pela: Enga Rachel Goes Rosemberg

Prefeitura Municipal de Itabaiana
Rafael Menezes dos Santos
Arq E Urb CAUISE A 154319-9
Coordenador de Núcleo

Rachel Goes Rosemberg
Engenheira Civil
CREA - SE 2717805737/D

OBRA: REFORMA E AMPLIAÇÃO PARA REFORMA DA CASA LAR NO MUNICÍPIO DE ITABAIANA/SE.

CONTRATADA: PAVITER PAVIMENTAÇÃO E CONSTRUÇÃO LTDA - EPP

CONTRATANTE: FUNDO MUNICIPAL DE ASSISTÊNCIA SOCIAL DE ITABAIANA/SE

RELATÓRIO FOTOGRÁFICO

CONTRATO: 026/2021

B.M.Nº: 03

DATA DA O.S: 18/10/2021

PERÍODO: 04/05/2021 a 17/06/2022

DATA DA MEDIÇÃO: 20/06/2022

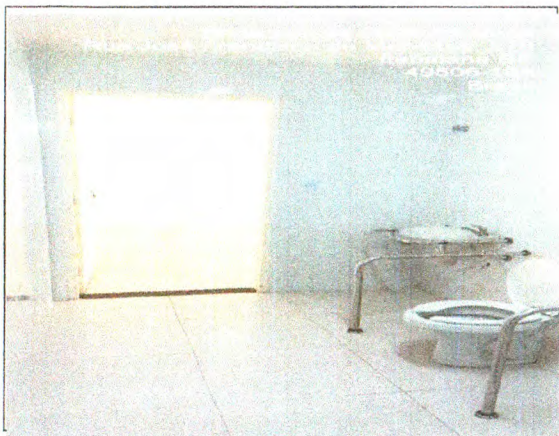

BANHEIRO PARA DEFICIENTES

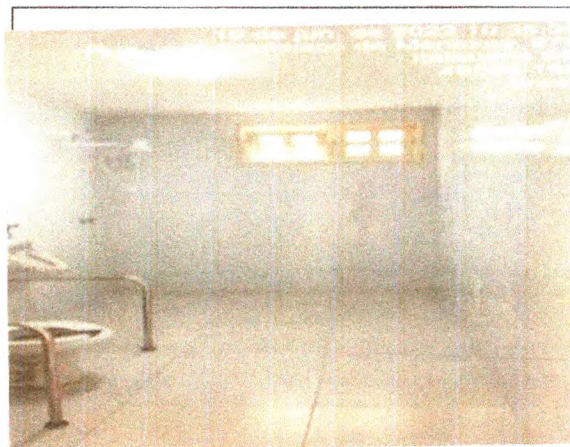

BANHEIRO PARA DEFICIENTE



BANHEIRO SOCIAL



BANHEIRO SOCIAL



BANHEIRO SUÍTE



BANHEIRO SUÍTE

ELABORADO Pela: Enga Rachel Goes Rosenberg

Prefeitura Municipal de Itabalana
Rafael Menezes dos Santos
Arq E Urb CAUISE A 154319-9
Coordenador de Núcleo

Rachel Goes Rosenberg
Engenheira Civil
CPF: 073.789.5737/D

OBRA: REFORMA E AMPLIAÇÃO PARA REFORMA DA CASA LAR NO MUNICÍPIO DE ITABAIANA/SE.

CONTRATADA: PAVITER PAVIMENTAÇÃO E CONSTRUÇÃO LTDA - EPP

CONTRATANTE: FUNDO MUNICIPAL DE ASSISTÊNCIA SOCIAL DE ITABAIANA/SE

RELATÓRIO FOTOGRÁFICO

B.M.Nº: 03

PERÍODO: 04/05/2021 a 17/06/2022

CONTRATO: 026/2021

DATA DA O.S: 18/10/2021

DATA DA MEDIÇÃO: 20/06/2022



ÁREA DE SERVIÇO



ÁREA DE SERVIÇO



ÁREA DE SERVIÇO

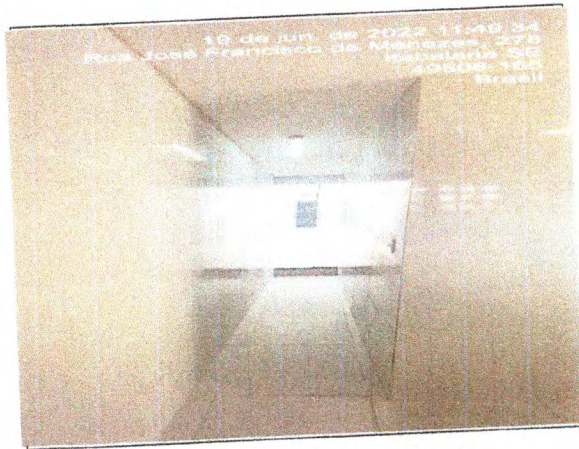

CORREDOR DA ÁREA DE SERVIÇO

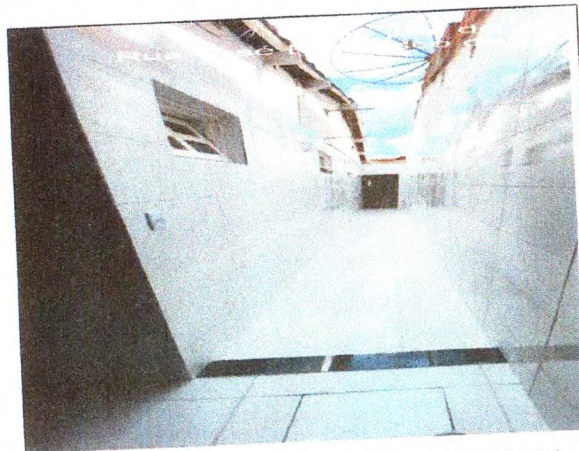

PASSAGEM DA ÁREA DE SERVIÇO PARA COZINHA

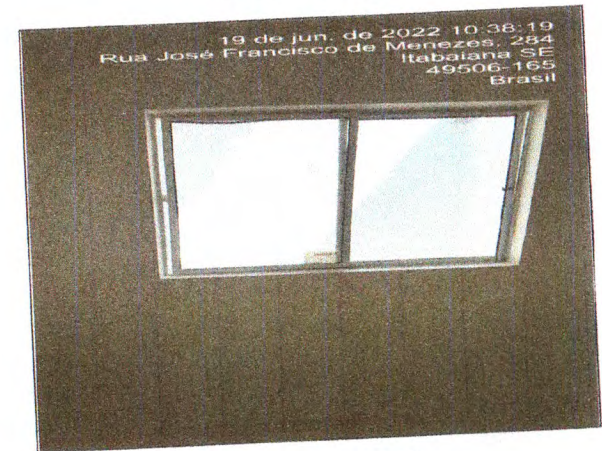

ÁREA DE VENTILAÇÃO

ELABORADO Pela: Enga Rachel Goes Rosemberg

Prefeitura Municipal de Itabaiana
Rafael Menezes dos Santos
Arq. Urb. CAUISE A 154319-9
Coordenador de Núcleo

Rachel Goes Rosemberg
Engenheira Civil
CREA - SE 2717805737/D

OBRA: REFORMA E AMPLIAÇÃO PARA REFORMA DA CASA LAR NO MUNICÍPIO DE ITABAIANA/SE.

CONTRATADA: PAVITER PAVIMENTAÇÃO E CONSTRUÇÃO LTDA - EPP

CONTRATANTE: FUNDO MUNICIPAL DE ASSISTÊNCIA SOCIAL DE ITABAIANA/SE

RELATÓRIO FOTOGRÁFICO

CONTRATO: 026/2021

B.M.Nº: 03

DATA DA O.S: 18/10/2021

PERÍODO: 04/05/2021 a 17/06/2022

DATA DA MEDIÇÃO: 20/06/2022



SUÍTE

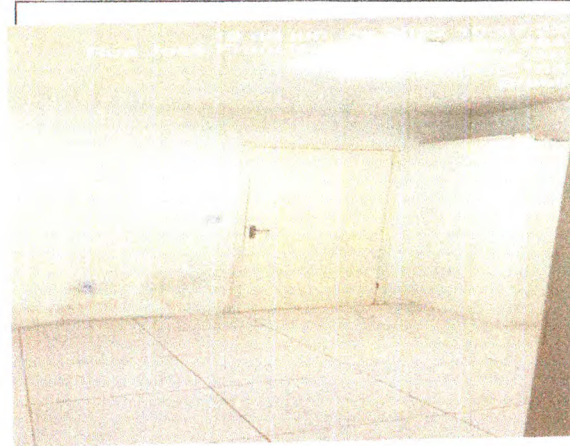

SUÍTE

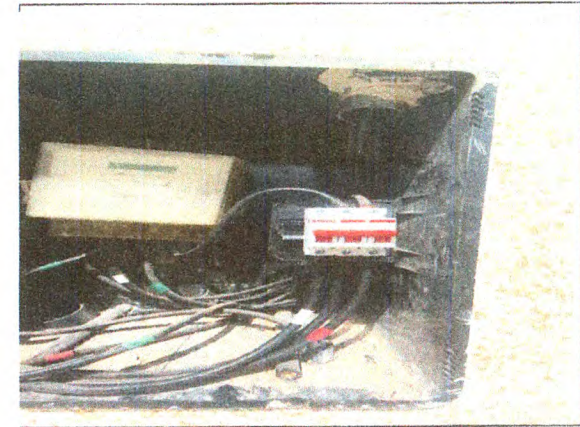

DISJUNTOR DE 50 A



ANDARELAS FOCO DUPLO

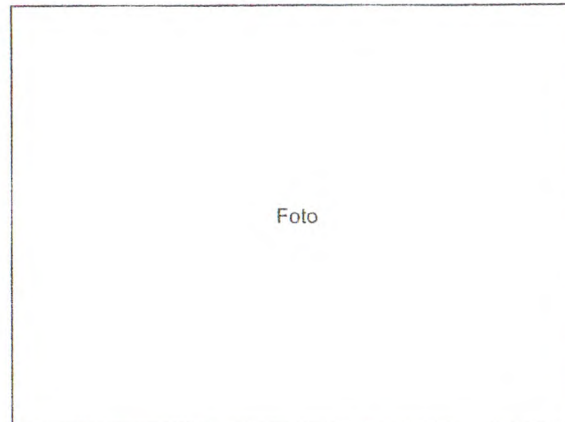

Foto



Prefeitura Municipal de Itabaiana
Rafael Menezes dos Santos
Arq E Urb CAU/SEA 154319-9
Coordenador de Núcleo

ELABORADO Pela: Enga Rachel Goes Rosemberg

Rachel Goes Rosemberg
Engenheira Civil
CREA - SE 2717805737/D

Obra: REFORMA E AMPLIAÇÃO PARA INSTALAÇÃO DA CASA LAR
 Contratada: PAVITER PAVIMENTAÇÃO E CONSTRUÇÃO LTDA - EPP
 Contratante: Fundo Municipal de Assistência Social

B.M. Nº: 01 DO 5º TERMO DO ADITIVO
 Contrato de Repasse: RECURSO PRÓPRIO

RATO Nº: 026/2021

Período: 04/05/2022 a 17/06/2022

Item	Descrição	Unid.	QUANTIDADES				PREÇOS					% Medido
			Contratada	Período da Medição	Até o Período da Medição	Saldo a Medir	Preço Unitário	Contratual	do Período	Acumulad o	Saldo a Medir	
							1.935,45	1.935,45	1.935,45			
1.3	ELEVAÇÃO/REVESTIMENTO						641,52	641,52	641,52			100,00%
1.3.2	Revestimento cerâmico para piso ou parede, 37 x 59 cm, Arielle, linha riviera, cor branca ou similar, PEI-3, aplicado com argamassa industrializada ac-ii, rejuntado, exclusive regularização de base ou emboço	m²	19,44	19,44	19,44	33,00	641,52	641,52	641,52			100,00%
1.4	COBERTURA						668,90	668,90	668,90			100,00%
1.4.6	IMPERMEABILIZAÇÃO DE SUPERFÍCIE COM MANTA ASFÁLTICA, UMA CAMADA, INCLUSIVE APLICAÇÃO DE PRIMER ASFÁLTICO. AF_06/2018	m²	10,00	10,00	10,00	66,89	668,90	668,90	668,90			100,00%
1.5	PAVIMENTAÇÃO						625,03	625,03	625,03			100,00%
1.5.2	Revestimento cerâmico para piso ou parede, 54 x 54 cm, Arielle, linha gretna, acetinado, cor branca ou bege, ou similar, PEI-5, aplicado com argamassa industrializada ac-ii, rejuntado, exclusive regularização de base ou emboço	m²	20,96	20,96	20,96	29,82	625,03	625,03	625,03			100,00%
	TOTAIS DA MEDIÇÃO						1.935,45	1.935,45	1.935,45	-	0,00	100,00%
	PORCENTAGEM DA MEDIÇÃO						100,00%	100,00%	100,00%		0,00%	100,00%

IDENTIFICAÇÃO DO RESPONSÁVEL TÉCNICO DA FIRMA

ATESTAMOS QUE OS SERVIÇOS CONSTANTES NES
 FORAM RECEBIDOS POR NÓS EM PERFEITA ORDEN
 DATA: 20/06/2022

APROVADO PARA PAGAMENTO DATA: 20/06/2022

[Assinatura]

[Assinatura]
 Prefeitura Municipal de Itabaiana
 Rafael Menezes dos Santos
 Arq. e Urb. CAUSE A154319-0
 Coordenador de Núcleo

Obra: REFORMA E AMPLIAÇÃO PARA INSTALAÇÃO DA CASA LAR		MEMÓRIA DE CÁLCULO	CONTRATO: 026/2021
Contratada: PAVITER PAVIMENTAÇÃO E CONSTRUÇÃO LTDA - EPP			DATA DA O.S: 18/10/2021
Contratante: Fundo Municipal de Assistência Social		PERÍODO: 04/06/2022 a 17/06/2022	B.M.Nº: 01 DO 5º TERMO DO ADITIVO
1.3	ELEVAÇÃO/REVESTIMENTO		
1.3.2	Revestimento cerâmico para piso ou parede, 37 x 59 cm, Arielle, linha riviera, cor branca ou similar, PEI-3, aplicado com argamassa industrializada ac-ii, rejuntado, exclusive regularização de base ou emboço	m ²	8X2,43 = 19,44
1.4	COBERTURA		
1.4.6	IMPERMEABILIZAÇÃO DE SUPERFÍCIE COM MANTA ASFÁLTICA, UMA CAMADA, INCLUSIVE APLICAÇÃO DE PRIMER ASFÁLTICO. AF_06/2018	m ²	5x2 = 10
1.5	PAVIMENTAÇÃO		
1.5.2	Revestimento cerâmico para piso ou parede, 54 x 54 cm, Arielle, linha gretna, acetinado, cor branca ou bege, ou similar, PEI-5, aplicado com argamassa industrializada ac-ii, rejuntado, exclusive regularização de base ou emboço	m ²	8,62X2,43 = 20,96

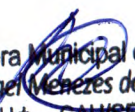
 Prefeitura Municipal de Itabaiana
 Rafael Menezes dos Santos
 Arq. e Urb. CAUSE A154319-9
 Coordenador de Núcleo

OBRA: REFORMA E AMPLIAÇÃO PARA REFORMA DA CASA LAR NO MUNICÍPIO DE ITABAIANA/SE.

CONTRATADA: PAVITER PAVIMENTAÇÃO E CONSTRUÇÃO LTDA - EPP

CONTRATANTE: FUNDO MUNICIPAL DE ASSISTÊNCIA SOCIAL DE ITABAIANA/SE

RELATÓRIO FOTOGRÁFICO

CONTRATO: 026/2021

B.M.Nº: 01 do 5º termo do aditivo

DATA DA O.S: 18/10/2021

PERÍODO: 04/05/2022 a 17/06/2022

DATA DA MEDIÇÃO: 20/06/2022



REVESTIMENTOS



MANTA



Foto

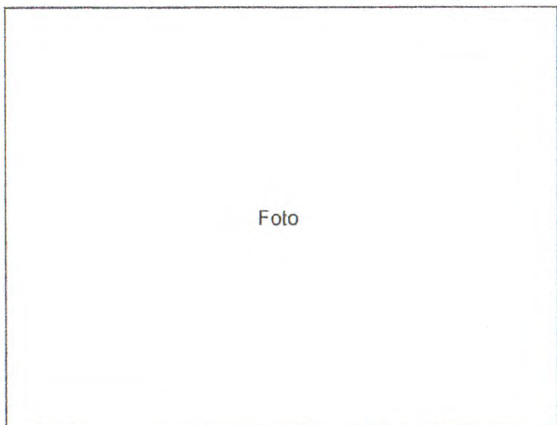

Foto

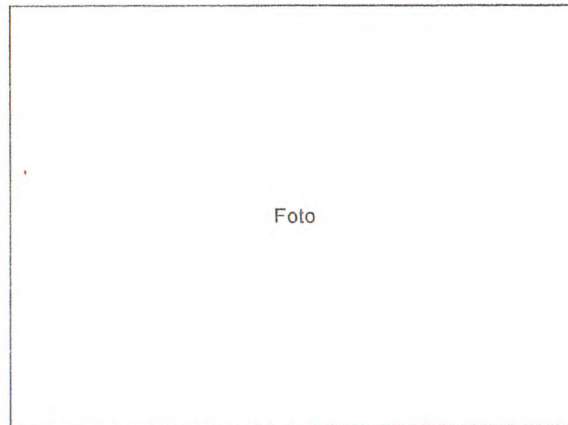

Foto

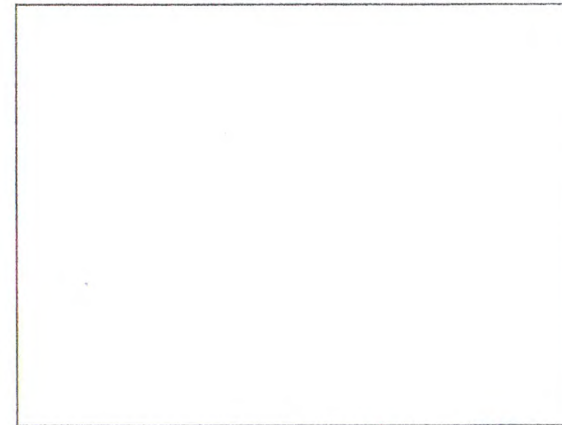

ELABORADO Pela: Enga Rachel Goes Rosemberg

Rachel
Rachel Goes Rosemberg
Engenheira Civil
CREA - SE 2717805737/1

Rafael
Prefeitura Municipal de Itabalana
Rafael Menezes dos Santos
Arq E Urb CAU/SE A 154319-9
Coordenador de Núcleo