OBRA: SERV. DE CONTRATAÇÃO DE REGISTRO DE PREÇOS PARA FUTURA E EVENTUAL CONTRATAÇÃO DE EMPRESA PARA FORNECIMENTO DOS EQUIPAMENTOS, ELEMENTARES DE COMUNICAÇÃO E SERV. PARA IMPLEMENTAÇÃO DE REDE PÚBLICA INTELIGENTE NO MUNICIPIO DE ITABAIANA, SOB O CONCEITO DE CIDADE INTELIGENTE, EM CONFERÊNCIA COM OS OBJETIVOS ESTRATÉGICOS DO PLANO NACIONAL DE INTERNET DAS COISAS.	BOLETIM DE MEDIÇÃO	CONTRATO Nº 020/2022 ATA DE REGISTRO DE PREÇO: 001/2021	Juganu
CONTRATANTE: PREFEITURA MUNICIPAL DE ITABAIANA	B.M.Nº. 03/2022	ORDEM DE SERVIÇO = 30/06/2022	
CONTRATADA: JUGANU BRASIL SERVIÇOS DE ILUMINAÇÃO INTELIGENTE LTDA	PERIODO: 01/07/202 a 31/08/2022	DATA:01/09/2022	

Item	Discriminação dos Serviços	Und	QUANTIDADE				Preço	VALORES R$				Saldo a Medir	% Medido
			Contratada	Acumulada Anterior	Do Período	Acumulada até o Período	Unitário R$	Contratado	Acumulado Anterior	Do Período	Acumulado até o Período		
01.	SERVIÇOS												
01.001	Serviço de instalação de luminárias	pt.	2.045,00	223,00	340,00	563,00	162,00	331.290,00	36.126,00	55.080,00	91.206,00	240.084,00	27,53
	Total geral							331.290,00	36.126,00	55.080,00	91.206,00	240.084,00	27,53
								331.290,00	**36.126,00**	**55.080,00**	**91.206,00**	**240.084,00**	**27,53**

Karlysson José de Andrade Machado

Engº Eletricista Karlysson José de Andrade Machado
CREA RN 2718736348

Atestamos que os serviços constantes na NF - foram recebidos por nós em perfeita ordem.
Data: ___/___/_____

Aprovado para pagamento
Data: ___/___/_____

CNPJ: 37.072.932/0001-50
Juganu Brasil Serviços de Iluminação Inteligente Ltda
Av. Corifel de Azevedo Marques, 1691
Butantã - CEP: 05581-001
São Paulo/SP

OBRA: SERV. DE CONTRATAÇÃO DE REGISTRO DE PREÇOS PARA FUTURA E EVENTUAL CONTRATAÇÃO DE EMPRESA PARA FORNECIMENTO DOS EQUIPAMENTOS, ELEMENTARES DE COMUNICAÇÃO E SERV. PARA IMPLEMENTAÇÃO DE REDE PÚBLICA INTELIGENTE NO MUNICÍPIO DE ITABAIANA, SOB O CONCEITO DE CIDADE INTELIGENTE, EM CONFERÊNCIA COM OS OBJETIVOS ESTRATÉGICOS DO PLANO NACIONAL DE INTERNET DAS COISAS.		Juganu	
		MEMORIAL DE CÁLCULO	
Contratante: PREFEITURA MUNICIPAL DE ITABAIANA			BM Nº 03
ATA DE REGISTRO DE PREÇO: 01/21		PERÍODO: 01/07/22 A 31/08/2022	
Item	Descrição do Item	Unid	Qtd
1	RUA QUINTINO DE LACERDA	PT	26
2	RUA MANOEL GARANGAU	PT	7
3	FRENTE PRAÇA JOÃO PESSOA	PT	3
4	RUA 7 DE SETEMBRO	PT	20
5	RUA JACKSON DE FIGUEIREDO	PT	12
6	RUA BENJAMIN CONSTANT	PT	7
7	RUA CÂNDIDO BARBOSA DE JESUS	PT	11
8	LATERAIS AVENIDA NIVALDA LIMA FIGUEIREDO	PT	12
9	RUA SÃO PAULO	PT	7
10	LARGO SANTO ANTÔNIO 1	PT	3
11	TRAVESSA JOSÉ DA CUNHA MELO	PT	7
12	LARGO SANTO ANTÔNIO 2	PT	3
13	RUA AUGUSTO MAYNARD	PT	3
14	CANTEIRO CENTRAL AVENIDA NIVALDA LIMA FIGUEIREDO	PT	20
15	VIAS LATERAIS DO CALÇADÃO DR AIRTON TELES	PT	15
16	RUA GENERAL JOSÉ CALAZANS	PT	9
17	RUA CUPERTINO DÓREA	PT	4
18	RUA BATISTA ITAJAÍ	PT	5
19	RUA PADRE VICENTE DE JESUS	PT	4
20	RUA GENERAL VALADÃO	PT	9
21	RUA ALVARO FONSECA DE OLIVEIRA	PT	13
22	RUA CORONEL SEBRÃO	PT	9
23	TRAVESSA MANOEL VIEIRA	PT	5
24	LARGO JOSÉ DO PRADO FRANCO	PT	2
25	RUA DEPUTADO ANTÔNIO OLIVEIRA MENDONÇA	PT	3
26	RUA GENERAL SIQUEIRA	PT	17
27	TRAVESSA JOSÉ CORNÉLIO	PT	3
28	RUA MARECHAL FLORIANO PEIXOTO	PT	5
29	RUA BARÃO DO RIO BRANCO	PT	12
30	VIAS LATERAIS PRAÇA JOÃO PESSOA	PT	20
31	PRAÇA JOÃO PESSOA	PT	61
32	CANTEIRO CENTRAL MENOR CALÇADÃO DOUTOR AIRTON TELES	PT	3
	TOTAL IMPLEMENTAÇÃO DE LUMINÁRIAS		340,0

CNPJ: 37.072.932/0001-50
Juganu Brasil Serviços de Iluminação Inteligente Ltda
Av. Corifel de Azevedo Marques, 1691
Butantã - CEP: 05581-001
São Paulo/SP

Prefeitura Municipal de Itabaiana
Kariyeson José de Andrade Machado
Engº Eletricista - CREA 2718736348
Coordenador de Núcleo

OBRA: SERV. DE CONTRATAÇÃO DE REGISTRO DE PREÇOS PARA FUTURA E EVENTUAL CONTRATAÇÃO DE EMPRESA PARA FORNECIMENTO DOS QUIPAMENTOS, ELEMENTARES DE COMUNICAÇÃO E SERV. PARA IMPLEMENTAÇÃO DE REDE PÚBLICA INTELIGENTE NO MUNICÍPIO DE ITABAIANA, SOB O CONCEITO DE CIDADE INTELIGENTE, EM CONFERÊNCIA COM OS OBJETIVOS ESTRATÉGICOS DO PLANO NACIONAL DE INTERNET DAS COISAS.	DIÁRIO DE OBRA	CONTRATO Nº 020/2022 A.R.P. Nº 001/2021 juganu
CONTRATANTE: PREFEITURA MUNICIPAL DE ITABAIANA	B.M.Nº. 03/2022	O.SERVIÇO = 30/06/2022
CONTRATADA: JUGANU BRASIL SERVIÇOS DE ILUMINAÇÃO INTELIGENTE LTDA	PERIODO: 01/07/2022 a 31/08/2022	DATA:01/09/2022

ITEM	DATA DA EXECUÇÃO	DISCRIMINAÇÃO DOS SERVIÇOS	Nº	REFERÊNCIA	UND	QTDE	TOTAL DE PONTOS
1	01/07/2022	RUA QUINTINO DE LACERDA	S/N	BAIRROS CENTRO E ANIZIO AMANCIO DE	pt	26,00	**340,00**
2	02/07/2022	NÃO HOUVE ATIVIDADES	–	–	–	–	
3	03/07/2022	NÃO HOUVE ATIVIDADES	–	–	–	–	
4	04/07/2022	RUA MANOEL GARANGAU	S/N	BAIRRO CENTRO	pt	7,00	
5	04/07/2022	FRENTE PRAÇA JOÃO PESSOA	S/N	BAIRRO CENTRO	pt	3,00	
6	05/07/2022	RUA 7 DE SETEMBRO	S/N	BAIRRO CENTRO	pt	8,00	
7	06/07/2022	RUA 7 DE SETEMBRO	S/N	BAIRRO CENTRO	pt	7,00	
8	07/07/2022	RUA JACKSON DE FIGUEIREDO	S/N	BAIRRO CENTRO	pt	10,00	
9	08/07/2022	NÃO HOUVE ATIVIDADES	–	–	–	0	
10	09/07/2022	NÃO HOUVE ATIVIDADES	–	–	–	0	
11	10/11/2022	NÃO HOUVE ATIVIDADES	–	–	–	0	
12	11/07/2022	RUA BENJAMIN CONSTANT	S/N	BAIRRO CENTRO	pt	7,00	
13	12/07/2022	RUA CÂNDIDO BARBOSA DE JESUS	S/N	BAIRROS CENTRO E ANIZIO AMANCIO DE	pt	11,00	
14	13/07/2022	LATERAIS AVENIDA NIVALDA LIMA FIGUEIREDO	S/N	BAIRROS CENTRO E ANIZIO AMANCIO DE	pt	10,00	
15	14/07/2022	RUA 7 DE SETEMBRO	S/N	BAIRRO CENTRO	pt	5,00	
16	14/07/2022	RUA SÃO PAULO	S/N	BAIRRO CENTRO	pt	7,00	
17	15/07/2022	LARGO SANTO ANTÔNIO 1	S/N	BAIRRO CENTRO	pt	3,00	
18	15/07/2022	TRAVESSA JOSÉ DA CUNHA MELO	S/N	BAIRRO CENTRO	pt	3,00	
19	15/07/2022	LARGO SANTO ANTÔNIO 2	S/N	BAIRRO CENTRO	pt	3,00	
20	16/07/2022	NÃO HOUVE ATIVIDADES	–	–	–	0	
21	17/07/2022	NÃO HOUVE ATIVIDADES	–	–	–	0	
22	18/07/2022	RUA AUGUSTO MAYNARD	S/N	BAIRRO CENTRO	pt	3,00	
23	18/07/2022	CANTEIRO CENTRAL AVENIDA NIVALDA LIMA FIGUEIREDO	S/N	BAIRRO CENTRO	pt	8,00	
24	19/07/2022	CANTEIRO CENTRAL AVENIDA NIVALDA LIMA FIGUEIREDO	S/N	BAIRRO CENTRO	pt	12,00	
25	20/07/2022	VIAS LATERAIS DO CALÇADÃO DR AIRTON TELES	S/N	BAIRRO CENTRO	pt	6,00	
26	21/07/2022	VIAS LATERAIS DO CALÇADÃO DR AIRTON TELES	S/N	BAIRRO CENTRO	pt	9,00	
27	22/07/2022	RUA GENERAL JOSÉ CALAZANS	S/N	BAIRRO CENTRO	pt	6,00	
28	22/07/2022	RUA CUPERTINO DÓREA	S/N	BAIRRO CENTRO	pt	4,00	
29	23/07/2022	NÃO HOUVE ATIVIDADES	–	–	–	0	
30	24/07/2022	NÃO HOUVE ATIVIDADES	–	–	–	0	
31	25/07/2022	RUA JACKSON DE FIGUEIREDO	S/N	BAIRRO CENTRO	pt	2,00	
32	25/07/2022	RUA BATISTA ITAJAÍ	S/N	BAIRRO CENTRO	pt	5,00	
33	26/07/2022	RUA PADRE VICENTE DE JESUS	S/N	BAIRRO CENTRO	pt	4,00	
34	26/07/2022	RUA GENERAL VALADÃO	S/N	BAIRRO CENTRO	pt	9,00	
35	27/07/2022	RUA ALVARO FONSECA DE OLIVEIRA	S/N	BAIRRO CENTRO	pt	10,00	
36	28/07/2022	RUA CORONEL SEBRÃO	S/N	BAIRRO CENTRO	pt	9,00	
37	29/07/2022	TRAVESSA MANOEL VIEIRA	S/N	BAIRRO CENTRO	pt	5,00	

Karlysson José de Andrade Machado
Engº Eletricista - CREA 2718736348
Coordenador de Núcleo
Prefeitura Municipal de Itabaiana

CNPJ: 37.072.932/0001-50
Juganu Brasil Serviços de Iluminação Inteligente Ltda
Av. Corifel de Azevedo Marques, 1691
Butantã - CEP: 05581-001
São Paulo/SP

OBRA: SERV. DE CONTRATAÇÃO DE REGISTRO DE PREÇOS PARA FUTURA E EVENTUAL CONTRATAÇÃO DE EMPRESA PARA FORNECIMENTO DOS QUIPAMENTOS, ELEMENTARES DE COMUNICAÇÃO E SERV. PARA IMPLEMENTAÇÃO DE REDE PÚBLICA INTELIGENTE NO MUNICÍPIO DE ITABAIANA, SOB O CONCEITO DE CIDADE INTELIGENTE, EM CONFERÊNCIA COM OS OBJETIVOS ESTRATÉGICOS DO PLANO NACIONAL DE INTERNET DAS COISAS.	DIÁRIO DE OBRA	CONTRATO Nº 020/2022 A.R.P. Nº 001/2021 juganu
CONTRATANTE: PREFEITURA MUNICIPAL DE ITABAIANA	B.M.Nº. 03/2022	O.SERVIÇO = 30/06/2022
CONTRATADA: JUGANU BRASIL SERVIÇOS DE ILUMINAÇÃO INTELIGENTE LTDA	PERIODO: 01/07/2022 a 31/08/2022	DATA:01/09/2022

ITEM	DATA DA EXECUÇÃO	DISCRIMINAÇÃO DOS SERVIÇOS	Nº	REFERÊNCIA	UND	QTDE	TOTAL DE PONTOS
38	29/07/2022	TRAVESSA JOSÉ DA CUNHA MELO	S/N	BAIRRO CENTRO	pt	4,00	
39	30/07/2022	NÃO HOUVE ATIVIDADES	–	–	–	0	
40	31/07/2022	NÃO HOUVE ATIVIDADES	–	–	–	0	
41	01/08/2022	LARGO JOSÉ DO PRADO FRANCO	S/N	BAIRRO CENTRO	pt	2,00	
42	01/08/2022	RUA DEPUTADO ANTÔNIO OLIVEIRA MENDONÇA	S/N	BAIRRO CENTRO	pt	3,00	
43	01/08/2022	RUA GENERAL JOSÉ CALAZANS	S/N	BAIRRO CENTRO	pt	3,00	
44	01/08/2022	RUA GENERAL SIQUEIRA	S/N	BAIRRO CENTRO	pt	5,00	
45	02/08/2022	RUA ALVARO FONSECA DE OLIVEIRA	S/N	BAIRRO CENTRO	pt	3,00	
46	02/08/2022	RUA GENERAL SIQUEIRA	S/N	BAIRRO CENTRO	pt	7,00	
47	03/08/2022	RUA GENERAL SIQUEIRA	S/N	BAIRRO CENTRO	pt	5,00	
48	03/08/2022	LATERAIS AVENIDA NIVALDA LIMA FIGUEIREDO	S/N	BAIRRO CENTRO	pt	2,00	
49	04/08/2022	TRAVESSA JOSÉ CORNÉLIO	S/N	BAIRRO CENTRO	pt	3,00	
50	04/08/2022	RUA MARECHAL FLORIANO PEIXOTO	S/N	BAIRRO CENTRO	pt	5,00	
51	05/08/2022	RUA BARÃO DO RIO BRANCO	S/N	BAIRRO CENTRO	pt	12,00	
52	06/08/2022	NÃO HOUVE ATIVIDADES	–	–	–	0	
53	07/08/2022	NÃO HOUVE ATIVIDADES	–	–	–	0	
54	08/08/2022	VIAS LATERAIS PRAÇA JOÃO PESSOA	S/N	BAIRRO CENTRO	pt	20,00	
55	09/08/2022	PRAÇA JOÃO PESSOA	S/N	BAIRRO CENTRO	pt	21,00	
56	10/08/2022	PRAÇA JOÃO PESSOA	S/N	BAIRRO CENTRO	pt	20,00	
57	11/08/2022	PRAÇA JOÃO PESSOA	S/N	BAIRRO CENTRO	pt	20,00	
58	11/08/2022	CANTEIRO CENTRAL MENOR CALÇADÃO DOUTOR AIRTON TELES	S/N	BAIRRO CENTRO	pt	3,00	
59	12/08 A 31/08/22	NÃO HOUVE ATIVIDADES	–	–	–	0	

Karlysson José de Andrade Machado
Engº Eletricista - CREA 2718736348
Coordenador de Núcleo
Prefeitura Municipal de Itabaiana

CNPJ: 37.072.932/0001-50
Juganu Brasil Serviços de Iluminação Inteligente Ltda
Av. Corifel de Azevedo Marques, 1691
Butantã - CEP: 05581-001
São Paulo/SP

MEMORIAL FOTOGRÁFICO

OBRA: SERV. DE CONTRATAÇÃO DE REGISTRO DE PREÇOS PARA FUTURA E EVENTUAL CONTRATAÇÃO DE EMPRESA PARA FORNECIMENTO DOS EQUIPAMENTOS, ELEMENTARES DE COMUNICAÇÃO E SERV. PARA IMPLEMENTAÇÃO DE REDE PÚBLICA INTELIGENTE NO MUNICÍPIO DE ITABAIANA, SOB O CONCEITO DE CIDADE INTELIGENTE, EM CONFERÊNCIA COM OS OBJETIVOS ESTRATÉGICOS DO PLANO NACIONAL DE INTERNET DAS COISAS

BAIRROS: CENTRO

Karlysson José de Andrade Machado
Engº Eletricista - CREA 2718736348
Coordenador de Núcleo
Prefeitura Municipal de Itabaiana

OBRA: SERV. DE CONTRATAÇÃO DE REGISTRO DE PREÇOS PARA FUTURA E EVENTUAL CONTRATAÇÃO DE EMPRESA PARA FORNECIMENTO DOS EQUIPAMENTOS, ELEMENTARES DE COMUNICAÇÃO E SERV. PARA IMPLEMENTAÇÃO DE REDE PÚBLICA INTELIGENTE NO MUNICÍPIO DE ITABAIANA, SOB O CONCEITO DE CIDADE INTELIGENTE, EM CONFERÊNCIA COM OS OBJETIVOS ESTRATÉGICOS DO PLANO NACIONAL DE INTERNET DAS COISAS. –
CONTRATO Nº 020/2022
ATA DE REGISTRO DE PREÇO: 001/2021

BOLETIM DE MEDIÇÃO: 03/2022

PERIODO: 01/07/2022 a 31/08/2022

RUA QUINTINO DE LACERDA

RUA QUINTINO DE LACERDA

RUA QUINTINO DE LACERDA

RUA QUINTINO DE LACERDA

Karlysson José de Andrade Machado
Engº Eletricista - CREA 2718736348
Coordenador de Núcleo
Prefeitura Municipal de Itabaiana

RUA MANOEL GARANGAU

RUA MANOEL GARANGAU

VIA LATERAL FRENTE PRAÇA JOÃO PESSOA

VIA LATERAL FRENTE PRAÇA JOÃO PESSOA

Karlysson José de Andrade Machado
Engº Eletricista - CREA 2718736348
Coordenador de Núcleo
Prefeitura Municipal de Itabaiana

RUA 7 DE SETEMBRO

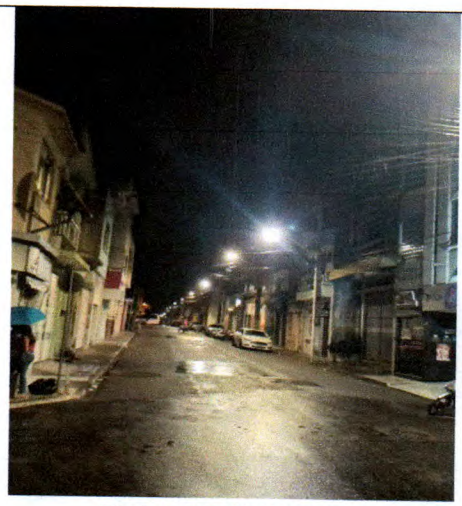

RUA 7 DE SETEMBRO

RUA 7 DE SETEMBRO

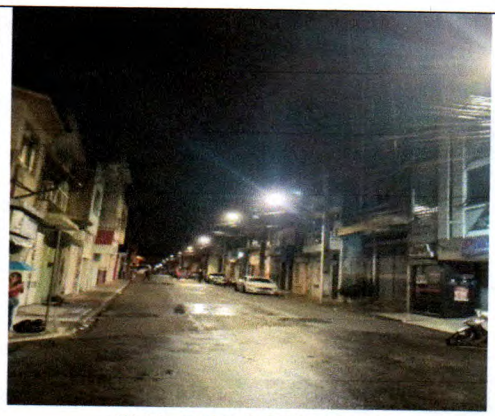

RUA 7 DE SETEMBRO

Karlysson José de Andrade Machado
Engº Eletricista - CREA 2718736348
Coordenador de Núcleo
Prefeitura Municipal de Itabaiana

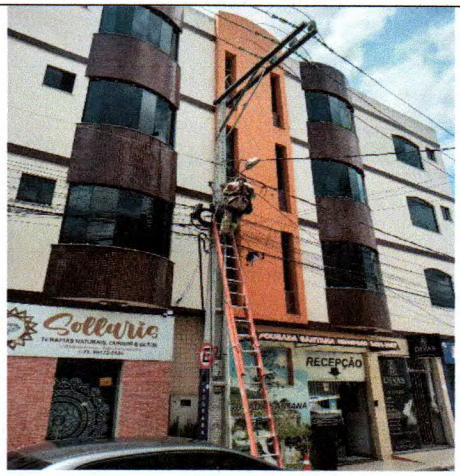

RUA JACKSON DE FIGUEIREDO

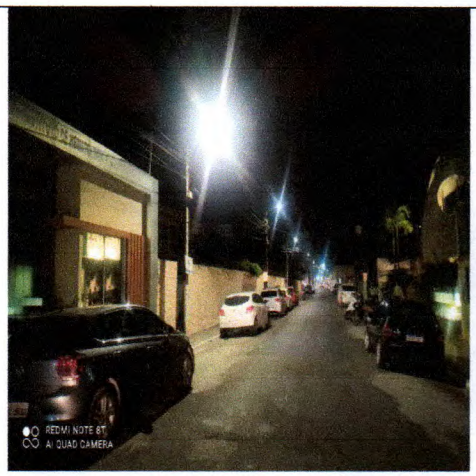

RUA JACKSON DE FIGUEIREDO

RUA BEIJAMIN CONSTANT

RUA BEIJAMIN CONSTANT

Karlysson José de Andrade Machado
Engº Eletricista - CREA 2718736348
Coordenador de Núcleo
Prefeitura Municipal de Itabaiana

RUA CÂNDIDO BARBOSA DE JESUS

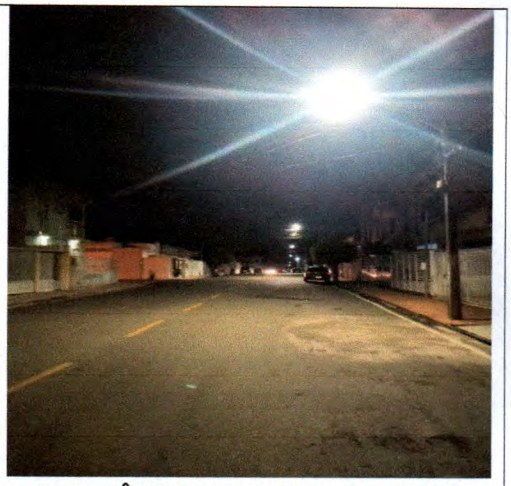

RUA CÂNDIDO BARBOSA DE JESUS

VIAS LATERAIS AVENIDA NIVALDA LIMA FIGUEIREDO

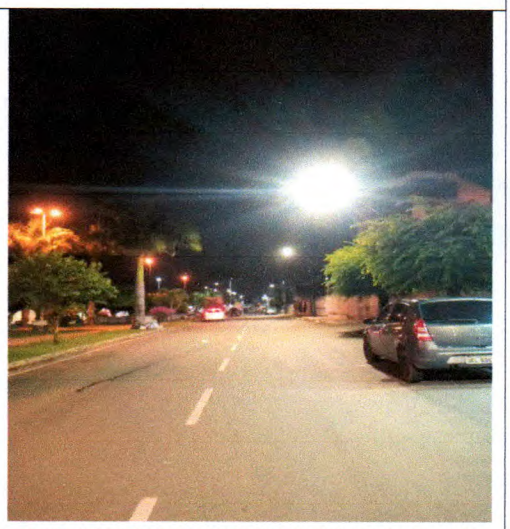

VIAS LATERAIS AVENIDA NIVALDA LIMA FIGUEIREDO

Karlysson José de Andrade Machado
Engº Eletricista - CREA 2718736348
Coordenador de Núcleo
Prefeitura Municipal de Itabaiana

RUA SÃO PAULO

RUA SÃO PAULO

LARGO SANTO ANTÔNIO I

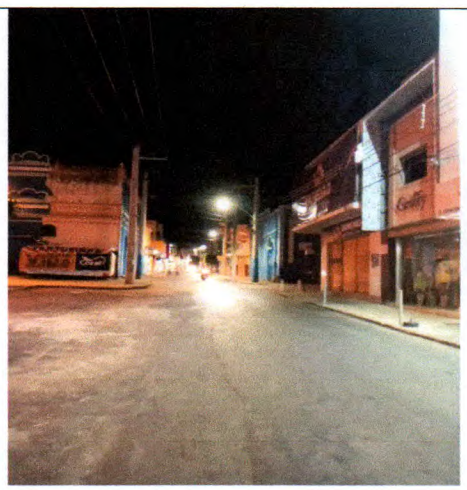

LARGO SANTO ANTÔNIO I

Karlysson José de Andrade Machado
Engº Eletricista - CREA 2718736348
Coordenador de Núcleo
Prefeitura Municipal de Itabaiana

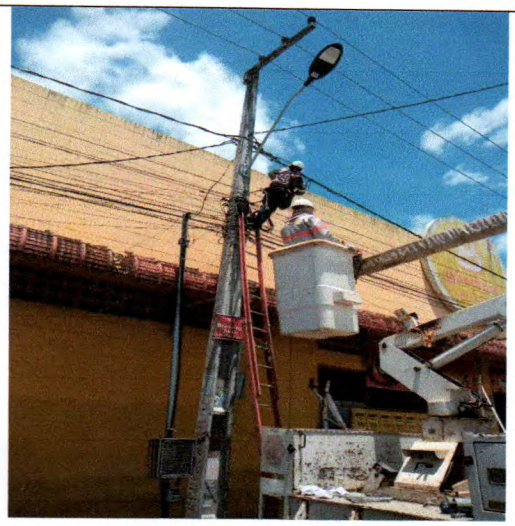

LARGO SANTO ANTÔNIO II

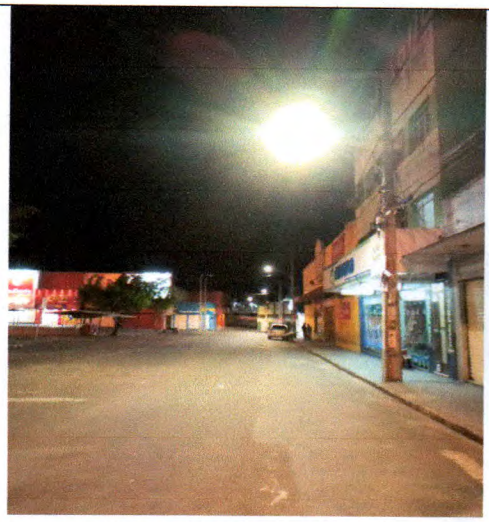

LARGO SANTO ANTÔNIO II

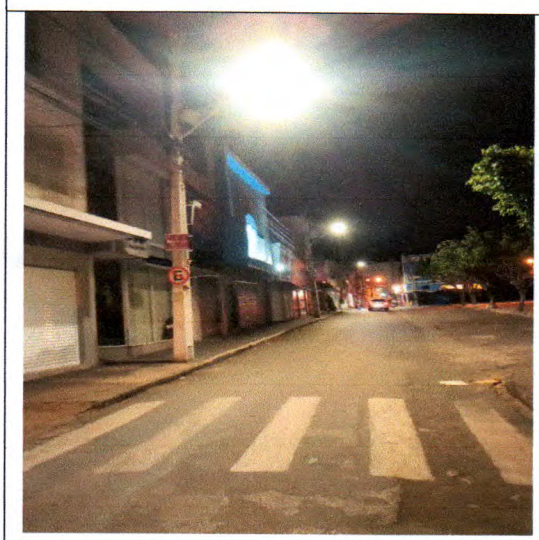

RUA AUGUSTO MAYNARD

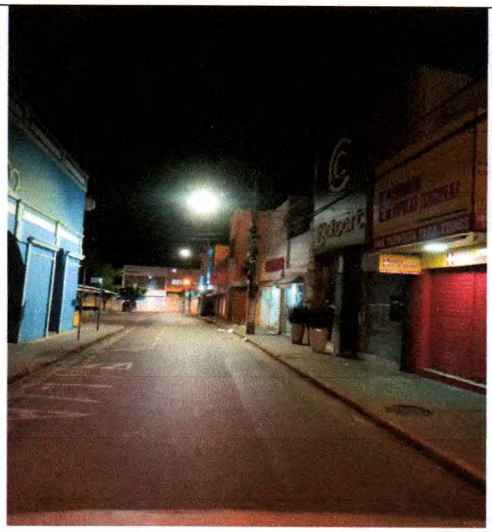

RUA AUGUSTO MAYNARD

Karlysson José de Andrade Machado
Engº Eletricista - CREA 2718736348
Coordenador de Núcleo
Prefeitura Municipal de Itabaiana

CANTEIRO CENTRAL AVENIDA NIVALDA LIMA FIGUEIREDO	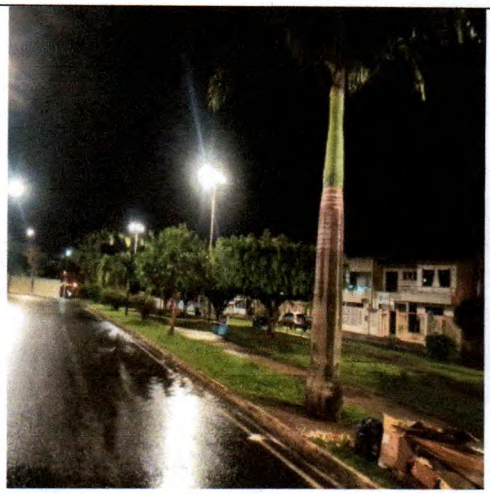 CANTEIRO CENTRAL AVENIDA NIVALDA LIMA FIGUEIREDO
VIAS LATERAIS CALÇADÃO DOUTOR AIRTON TELES	VIAS LATERAIS CALÇADÃO DOUTOR AIRTON TELES

Karlysson José de Andrade Machado
Engº Eletricista - CREA 2718736348
Coordenador de Núcleo
Prefeitura Municipal de Itabaiana

RUA GENERAL JOSÉ CALAZANS

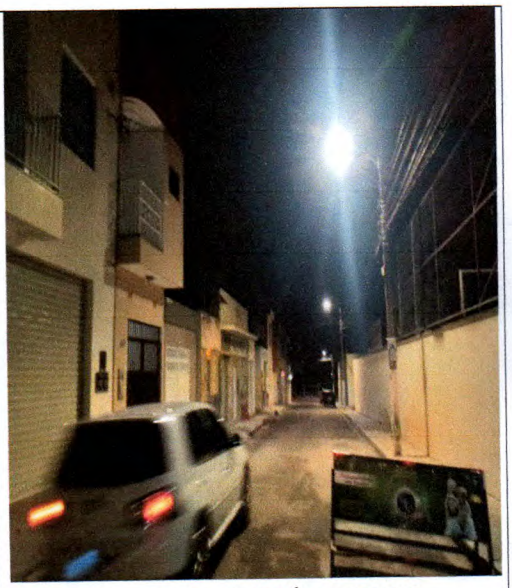

RUA GENERAL JOSÉ CALAZANS

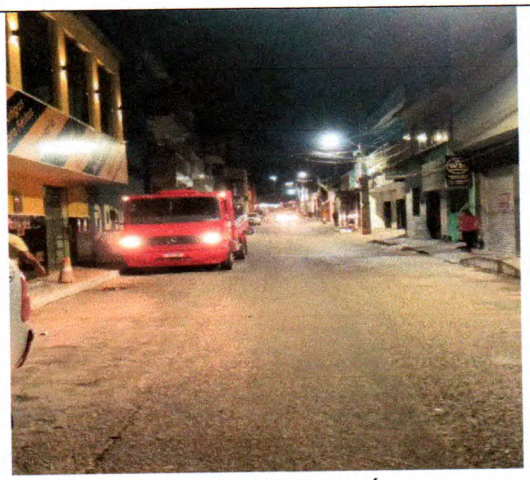

RUA BATISTA ITAJAÍ

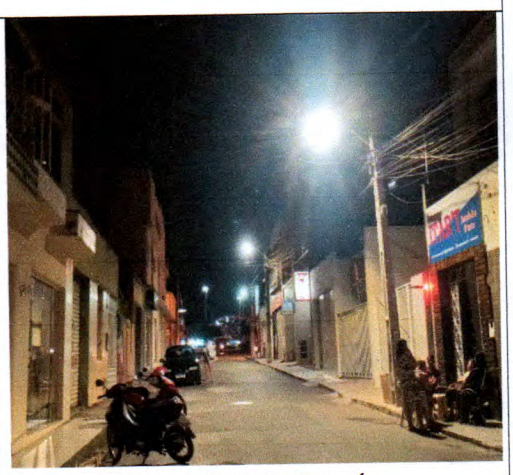

RUA BATISTA ITAJAÍ

Carlysson José de Andrade Machado
Engº Eletricista - CREA 2718736348
Coordenador de Núcleo
Prefeitura Municipal de Itabaiana

RUA GENERAL VALADÃO

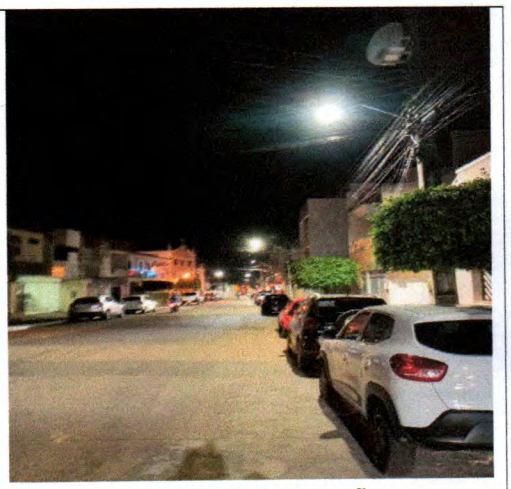

RUA GENERAL VALADÃO

RUA ÁLVARO FONSECA DE OLIVEIRA

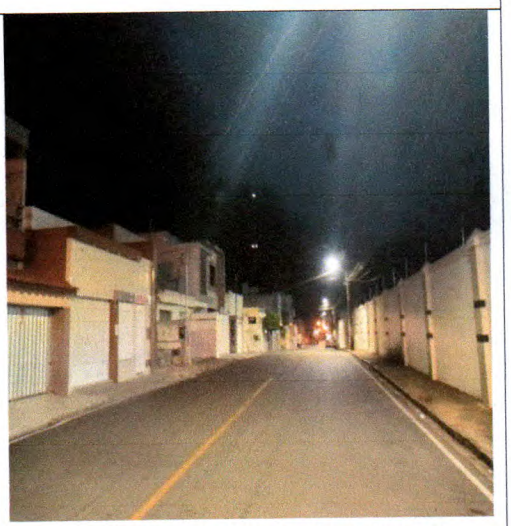

RUA ÁLVARO FONSECA DE OLIVEIRA

Kariysson José de Andrade Machado
Engº Eletricista - CREA 2718736348
Coordenador de Núcleo
Prefeitura Municipal de Itabaiana

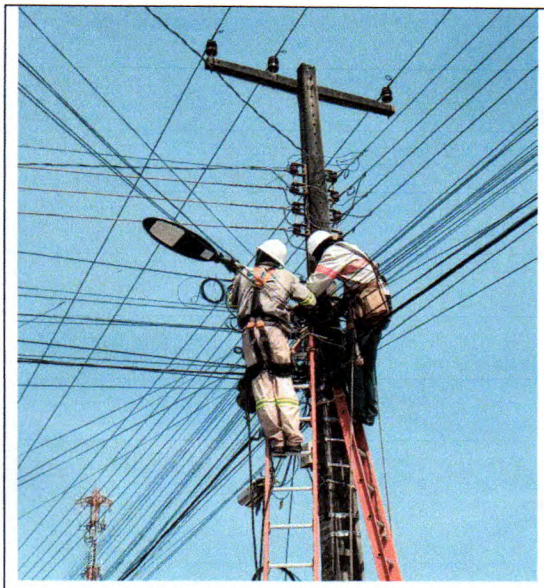 RUA CORONEL SEBRÃO	RUA CORONEL SEBRÃO
TRAVESSA MANOEL VIEIRA	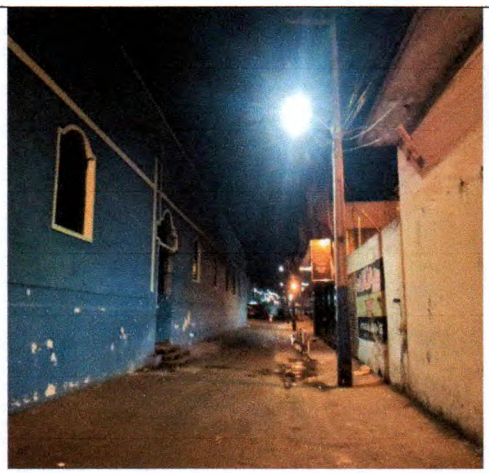 TRAVESSA MANOEL VIEIRA

Kanlysson José de Andrade Machado
Engº Eletricista - CREA 2718736348
Coordenador de Núcleo
Prefeitura Municipal de Itabaiana

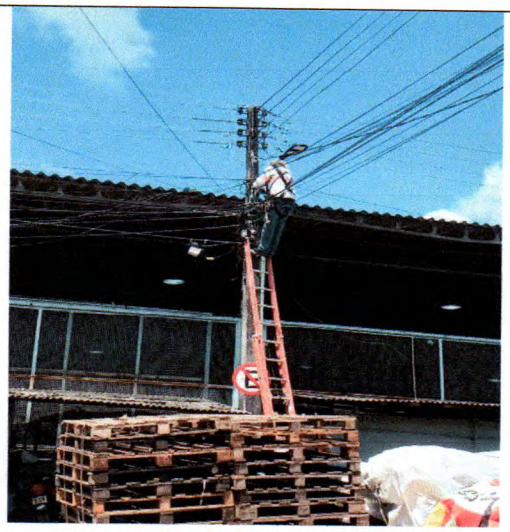

TRAVESSA JOSÉ DA CUNHA MELO

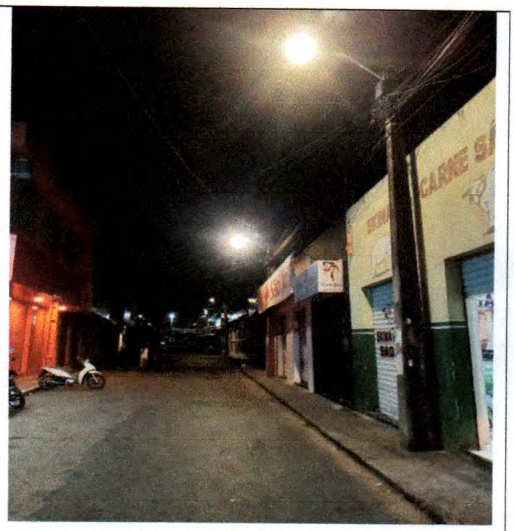

TRAVESSA JOSÉ DA CUNHA MELO

LARGO JOSÉ DO PRADO FRANCO

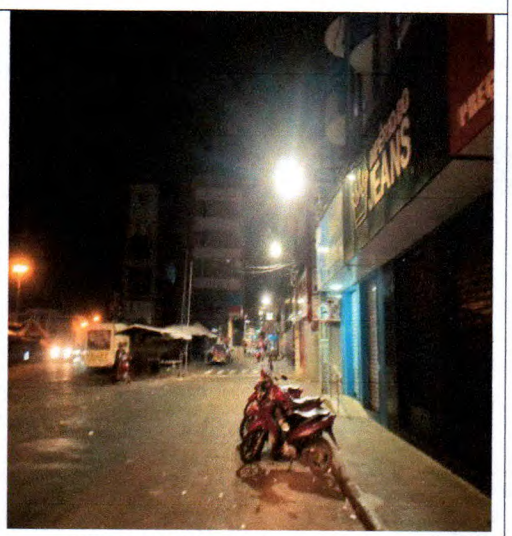

LARGO JOSÉ DO PRADO FRANCO

Wilysson José de Andrade Machado
Engº Eletricista - CREA 2718736348
Coordenador de Núcleo
Prefeitura Municipal de Itabaiana

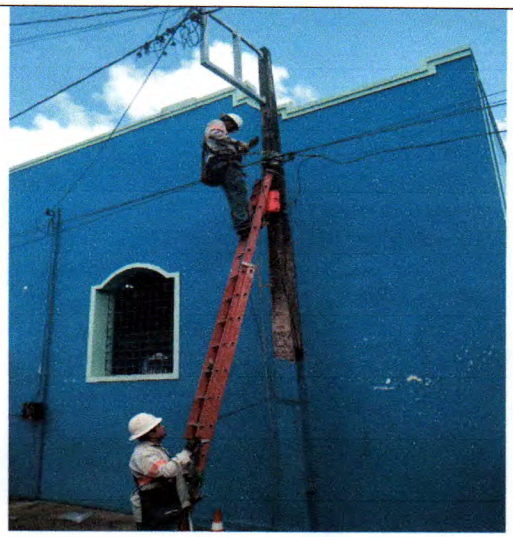 RUA DEPUTADO ANTÔNIO OLIVEIRA MENDONÇA	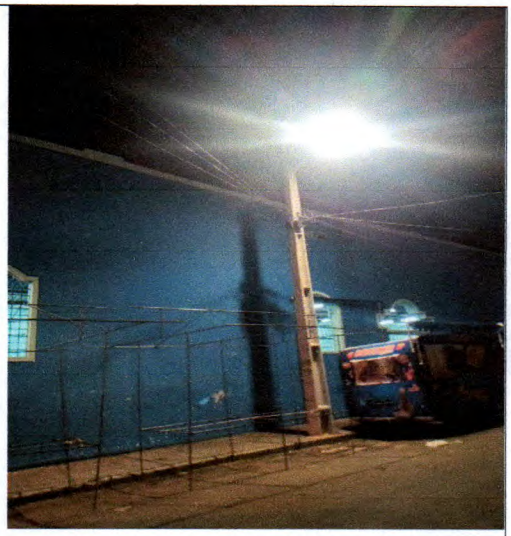 RUA DEPUTADO ANTÔNIO OLIVEIRA MENDONÇA
RUA GENERAL SIQUEIRA	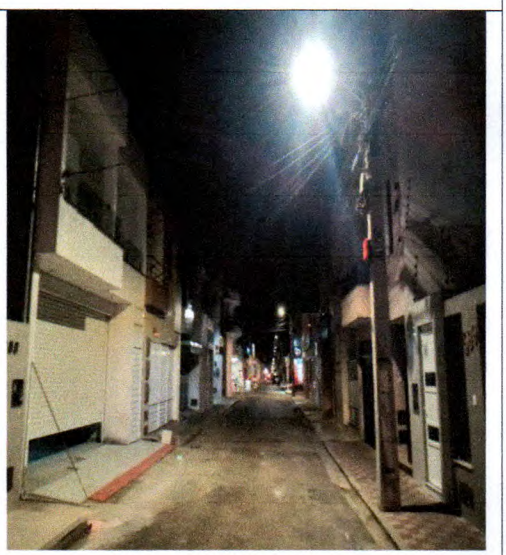 RUA GENERAL SIQUEIRA

Ailyesson José de Andrade Machado
Engº Eletricista - CREA 2718736348
Coordenador de Núcleo
Prefeitura Municipal de Itabaiana

RUA CUPERTINO DOREA

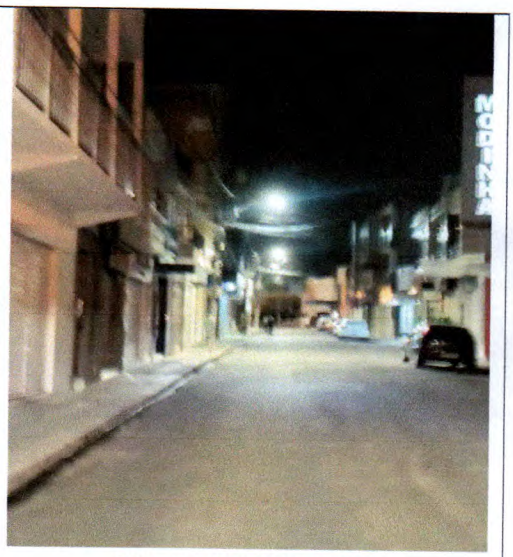

RUA CUPERTINO DOREA

RUA MARECHAL FLORIANO PEIXOTO

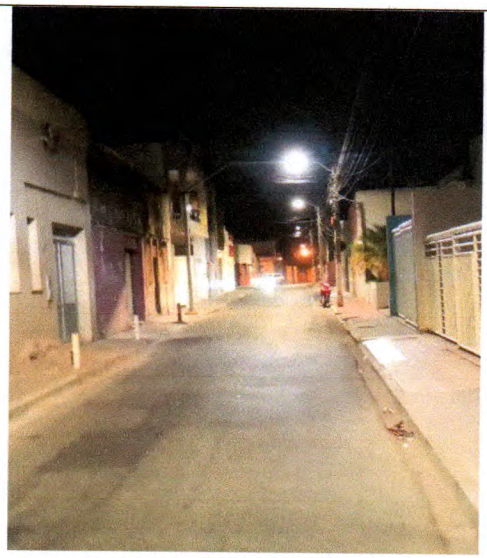

RUA MARECHAL FLORIANO PEIXOTO

Carlysson José de Andrade Machado
Engº Eletricista - CREA 2718736348
Coordenador de Núcleo
Prefeitura Municipal de Itabaiana

TRAVESSA JOSÉ CORNÉLIO

TRAVESSA JOSÉ CORNÉLIO

RUA BARÃO DO RIO BRANCO

RUA BARÃO DO RIO BRANCO

Ianysson José de Andrade Machado
Engº Eletricista - CREA 2718736348
Coordenador de Núcleo
Prefeitura Municipal de Itabaiana

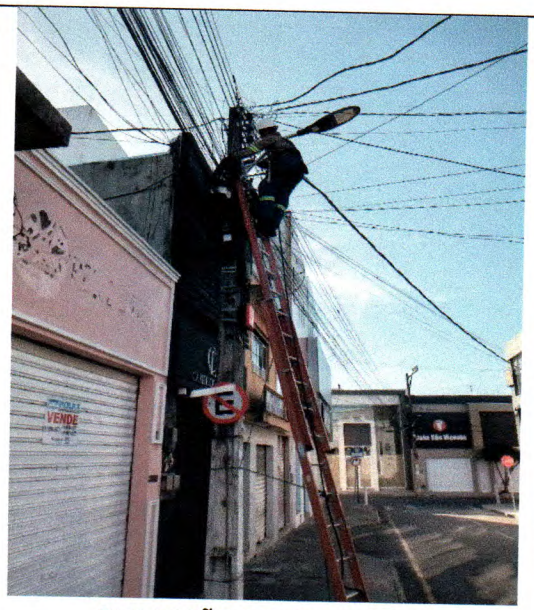

RUA BARÃO DO RIO BRANCO

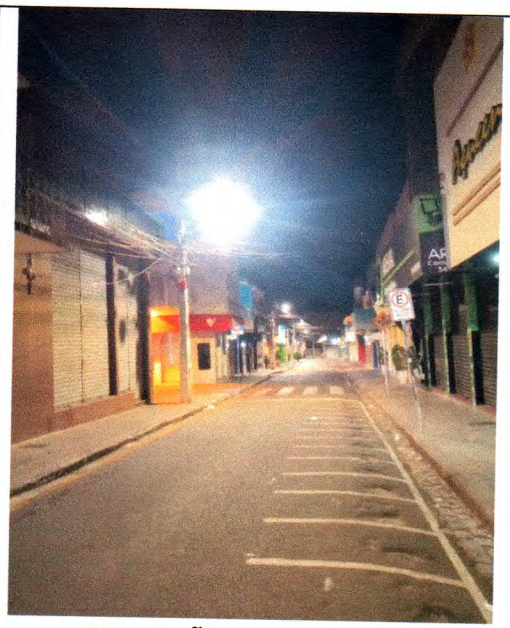

RUA BARÃO DO RIO BRANCO

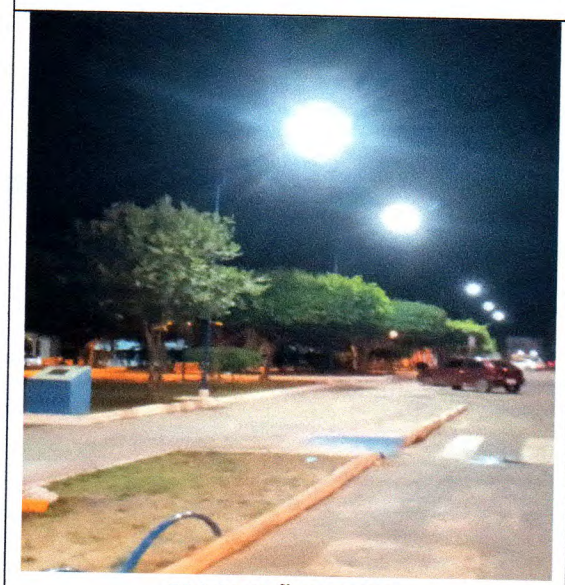

PRAÇA JOÃO PESSOA

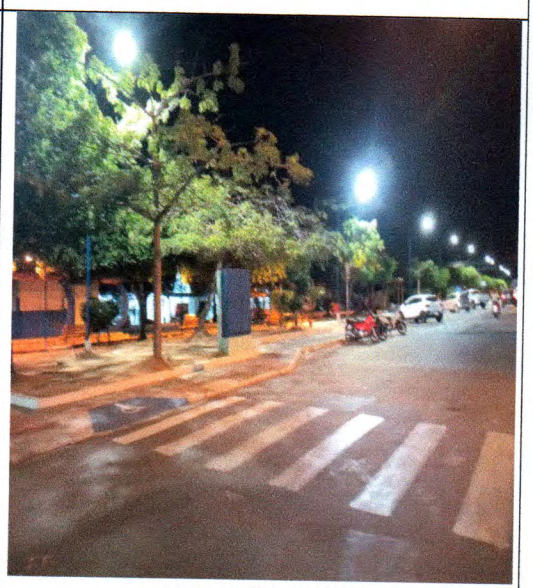

PRAÇA JOÃO PESSOA

Karlysson José de Andrade Machado
Engº Eletricista - CREA 2718736348
Coordenador de Núcleo
Prefeitura Municipal de Itabaiana