

OBRA: CONSTRUÇÃO DO CENTRO DE EQUOTERAPIA EM ITABAIANA/SE				BOLETIM DE MEDIÇÃO					CONTRATO: 117/2022						
CONTRATADA: MJD CONSTRUÇÕES E SERVIÇOS EIRELI				B.M.Nº 03					ORDEM DE SERVIÇO : 20/06/2022						
CONTRATANTE: PREFEITURA MUNICIPAL DE ITABAIANA				Períodos: 18/10/2022 a 18/11/2022					DATA: 06/12/2022						
Item	Discriminação dos Serviços	Und	Quantidades					Preço Unit. (R\$)	Valores (R\$)					% Medido	
			Contratada	Acumulada Anterior	Do Período	Acumulada até o Período	Saldo a medir		Contratado	Acumulado Anterior	Do Período	Acumulado até o Período	Saldo a medir		
1	SERVIÇOS GERAIS DO EMPREENDIMENTO														
01.01	PROJETOS														
01.01.001	Projeto de Terraplenagem e Geométricos de Vias, com indicação de jazida, área até 14.000,00 m2. Observação: Considerar a área do terreno.	m2	6.736,18	6.736,18		6.736,18	0,00	0,86	5.793,11	5.793,11		5.793,11		-	100,00
01.01.002	Sondagem a percussão	m	40,00	40,00		40,00	0,00	169,97	6.798,80	6.798,80		6.798,80		-	100,00
01.02	SERVIÇOS PRELIMINARES														
01.02.001	Placa de obra em lona com impressão digital 0,90 x 1,20m, inclusive estrutura em metalon 20 x 20cm e escoramento, instalada	un	2,00	-		0,000	2,00	381,57	763,14	-		-		763,14	-
01.02.002	Limpeza mecanizada do terreno c/ retroscavadeira (vegetação rasteira)	m2	6.736,18	6.736,18		6.736,180	-	2,27	15.291,13	15.291,13		15.291,13		-	100,00
01.02.003	Locação de construção de edificação acima de 1000 m2, inclusive execução de gabarito de madeira	m2	1.156,04	1.156,04		1.156,040	-	6,23	7.202,13	7.202,13		7.202,13		-	100,00
01.02.004	Ligação Predial de Água em Mureta de Concreto, Provisória ou Definitiva, com Fornecimento de Material, inclusive Mureta e Hidrômetro, Rede DN 50mm	UN	1,00	-		0,000	1,00	683,25	683,25	-		-		683,25	-
01.02.005	Barracão fechado porte pequeno para depósito de cimento e almotarfado (s=38,72 m2) com materiais novos	un	1,00	-		0,000	1,00	14.983,92	14.983,92	-		-		14.983,92	-
01.02.006	Poste auxiliar p/entrada energia, trifásico, em ferro galvanizado d=3" e h=6,0m, completo	un	1,00	1,00		1,000	-	1.459,72	1.459,72	1.459,72		1.459,72		-	100,00
01.02.007	Barracão aberto para apoio à produção (carpintaria, central de armação, oficina, etc.) c/ tesouras, telha 4mm, piso em concreto desmoldado	m2	50,00	50,00		50,000	-	218,64	10.932,00	10.932,00		10.932,00		-	100,00
01.02.008	Quadro de medição trifásica em Noril com lente para leitura	un	1,00	1,00		1,000	-	827,94	827,94	827,94		827,94		-	100,00
01.03	REGULARIZAÇÃO DO TERRENO														
01.03.001	Regularização e compactação de subleito de solo predominantemente arenoso. af. 11/2019	m2	6.736,18	1.156,04		1.156,040	5.580,14	1,22	8.218,14	1.410,37		1.410,37		6.807,77	17,16
01.04	FECHAMENTO DAS BAIAS DESCOBERTAS EM MADEIRA														
01.04.001	Cerca de madeira para curral em mourões de piqui 13 x 13 cm a cada metro, e 6 réguas de 10 x 2,5cm p/metro	m	234,00	-		0,000	234,00	636,01	148.826,34	-		-		148.826,34	-
01.04.002	Pintura de acabamento com lixamento e aplicação de 02 demãos de	m2	280,00	-		0,000	280,00	21,57	6.039,60	-		-		6.039,60	-
01.04.003	Preparo de superfície com lixamento sobre madeira	M2	280,00	-		0,000	280,00	7,72	2.161,60	-		-		2.161,60	-
01.05	PAVIMENTAÇÃO EXTERNA - ESTACIONAMENTO/VIA DE CIRCULAÇÃO														
01.05.001	Locação de serviços de pavimentação	m2	1.308,50	-		0,000	1.308,50	1,27	1.661,80	-		-		1.661,80	-
01.05.002	Pavimentação em bloco de concreto vibroprensado, intertravado, cor natural, 10x20cm, e=6cm, 46un/m2, NBR9781, Fck(min)=35MPa, sob coxim areia grossa compactada c/ placa vibratória, e(comp.)=6cm, rejuntado c/ areia fina.	m2	1.308,50	-		0,000	1.308,50	76,59	100.218,02	-		-		100.218,02	-
01.05.003	Demarcação de pavimentos com pintura de 1 demão de resina acrílica, e aplicação de micro-esferas para sinalização horizontal (Estacionamentos, faixas de pedestres, etc.)	m2	42,00	-		0,000	42,00	14,03	589,26	-		-		589,26	-
01.05.004	Sinalização permanente, vertical, com placa de aço (50x80cm) com poste de madeira 3,50m fixado com base de concreto 40x40x50	un	8,00	-		0,000	8,00	614,46	4.915,68	-		-		4.915,68	-
01.06	PASSEIO INTERNO														
01.06.001	Meio-fio de concreto simples, rejuntado com argamassa de cimento e areia no traço 1:3	m	514,00	-		-	514,00	37,38	19.213,32	-		-		19.213,32	-
01.06.002	Pintura de meio fio (caiação)	m	514,00	-		-	514,00	3,99	2.050,86	-		-		2.050,86	-
01.06.003	Pavimentação em bloco de concreto vibroprensado, intertravado, colorido, 10x20cm, e=6cm, 46un/m2, NBR9781, Fck(min)=35MPa, sob coxim areia grossa compactada c/ placa vibratória, e(comp.)=6cm, rejuntado c/ areia fina.	m2	351,00	-		-	351,00	87,64	30.761,64	-		-		30.761,64	-
01.06.004	Lona plástica preta	m2	351,00	-		-	351,00	6,14	2.155,14	-		-		2.155,14	-
01.07	PASSEIO PÚBLICO														
01.07.001	Meio-fio de concreto simples, rejuntado com argamassa de cimento e areia no traço 1:3	m	230,00	-		-	230,00	37,38	8.597,40	-		-		8.597,40	-

MJD CONSTRUÇÕES E SERVIÇOS EIRELI
Danyelson Leite dos Santos
RTE-Engº Civil CREA 10997/D-SE
RN 270031028-4

Prefeitura Municipal de Itabaiana
Katy Pinho Freire
Engº Civil - CREA/SE 2709362448

OBRA: CONSTRUÇÃO DO CENTRO DE EQUOTERAPIA EM ITABAIANA/SE			BOLETIM DE MEDIÇÃO						CONTRATO: 117/2022					
CONTRATADA: MJD CONSTRUÇÕES E SERVIÇOS EIRELI			B.M.Nº 03						ORDEM DE SERVIÇO : 20/06/2022					
CONTRATANTE: PREFEITURA MUNICIPAL DE ITABAIANA			Períodos: 18/10/2022 a 18/11/2022						DATA: 06/12/2022					
Item	Discriminação dos Serviços	Und	Quantidades					Preço Unit. (R\$)	Valores (R\$)					% Medido
			Contratada	Acumulada Anterior	Do Período	Acumulada até o Período	Saldo a medir		Contratado	Acumulado Anterior	Do Período	Acumulado até o Período	Saldo a medir	
01.07.002	Pintura de meio fio (caiação)	m	230,00	-	-	-	230,00	3,99	917,70	-	-	-	917,70	-
01.07.003	Piso cimentado desmoldado traço 1:5, e = 7 cm, c/junta plastica 3x27mm	m2	575,00	-	-	-	575,00	70,11	40.313,25	-	-	-	40.313,25	-
01.07.004	Lona plástica preta	m2	575,00	-	-	-	575,00	6,14	3.530,50	-	-	-	3.530,50	-
01.08	INSTALAÇÕES ELÉTRICAS								181.777,41				181.777,41	
01.08.001	Sinalizador duplo p/ entrada veiculos (tecnolux ref. tw75 ou similar)	un	1,00	-	-	-	1,00	283,52	283,52	-	-	-	283,52	-
01.08.002	Assentamento de poste circular de concreto	un	18,00	-	-	-	18,00	669,36	12.048,48	-	-	-	12.048,48	-
01.08.003	Poste circular de concreto 12/200 - Fornecimento	Un	18,00	-	-	-	18,00	2.173,55	39.123,90	-	-	-	39.123,90	-
01.08.004	Fornecimento de Luminária 04 pétalas em Led, p/iluminação pública, 180w, 4000k, 220v, e suporte em tubo aço galv, com Anteparo, da Ilumatic, mod LPL Ares ou similar	un	18,00	-	-	-	18,00	5.838,82	105.098,76	-	-	-	105.098,76	-
01.08.005	Fita em aço inox, fusimec ou similar - Fornecimento	M	2,00	-	-	-	2,00	5,87	11,74	-	-	-	11,74	-
01.08.006	Poste auxiliar p/entrada energia, trifasico, em ferro galvanizado d=3" e h=6,0m, completo	un	1,00	-	-	-	1,00	1.459,72	1.459,72	-	-	-	1.459,72	-
01.08.007	Aterramento composto de 3 hastes de cobre Ø 5/8" x 2,40m, interligada com cabo de cobre 70mm2	un	1,00	-	-	-	1,00	675,49	675,49	-	-	-	675,49	-
01.08.008	Quadro de medição trifásica (acima de 10 kva) com caixa em noril	un	1,00	-	-	-	1,00	575,96	575,96	-	-	-	575,96	-
01.08.009	Eletroduto de pvc rígido roscável, diâm = 32mm (1")	m	3,00	-	-	-	3,00	18,78	56,34	-	-	-	56,34	-
01.08.010	Curva para eletroduto de pvc rígido roscável, diâm = 32mm (1")	un	3,00	-	-	-	3,00	9,73	29,19	-	-	-	29,19	-
01.08.011	Luva para eletroduto de pvc rígido roscável, diâm = 32mm (1")	un	1,00	-	-	-	1,00	3,77	3,77	-	-	-	3,77	-
01.08.012	Mureta de alvenaria 1,30 x 2,00m para poste auxiliar de energia	un	1,00	-	-	-	1,00	1.086,84	1.086,84	-	-	-	1.086,84	-
01.08.013	Caixa de passagem em alvenaria de tijolos maciços esp. = 0,12m, dim. int. = 0,40 x 0,40 x 0,60m, inclusive tampa	un	50,00	-	-	-	50,00	275,89	13.794,50	-	-	-	13.794,50	-
01.08.014	Interligação entre a medição e o quadro de distribuição com eletroduto de 1	m	20,00	-	-	-	20,00	46,20	924,00	-	-	-	924,00	-
01.08.015	Disjuntor tripolar 50 A, padrão DIN (linha branca), curva de disparo C, corrente de interrupção 10KA, ref.: Siemens 5SX1 ou similar.	un	1,00	-	-	-	1,00	276,94	276,94	-	-	-	276,94	-
01.08.016	Cabo de cobre isolado HEPR (XLPE), rígido, 10mm², 1kv / 90° C	m	40,00	-	-	-	40,00	19,76	790,40	-	-	-	790,40	-
01.08.017	Eletroduto flexível de pvc (sanfonado), diâm = 32mm (1")	m	480,00	-	-	-	480,00	9,75	4.680,00	-	-	-	4.680,00	-
01.08.018	Quadro de distribuição de embutir, em chapa de aço, para até 16 disjuntores, com barramento, padrão DIN, exclusive disjuntores	un	1,00	-	-	-	1,00	275,82	275,82	-	-	-	275,82	-
01.08.019	Disjuntor termomagnético tripolar 25 A, padrão DIN (Europeu - linha branca)	un	1,00	-	-	-	1,00	136,32	136,32	-	-	-	136,32	-
01.08.020	Disjuntor termomagnético bipolar 16 A, padrão DIN (Europeu - linha branca)	un	3,00	-	-	-	3,00	93,19	279,57	-	-	-	279,57	-
01.08.021	Disjuntor termomagnético tripolar 16 A, padrão DIN (Europeu - linha branca), curva C, corrente 5KA	un	1,00	-	-	-	1,00	71,22	71,22	-	-	-	71,22	-
01.08.022	Disjuntor termomagnético monopolar 16 A, padrão DIN (linha branca) curva de disparo B, corrente de interrupção 5KA, ref.: Siemens 5 SX1 ou similar.	un	1,00	-	-	-	1,00	19,19	19,19	-	-	-	19,19	-
01.08.023	Dispositivo de proteção contra surto de tensão DPS 40ka - 175v	un	1,00	-	-	-	1,00	75,74	75,74	-	-	-	75,74	-
01.09	INSTALAÇÕES SANITÁRIAS								14.202,83				14.202,83	
01.09.001	Filtro anaeróbio circular, em concreto pré-moldado, diâmetro interno = 1,10 m, altura interna = 1,50 m, volume útil: 1140,4 l (para 5 contribuintes). af. 12/2020	un	1,00	-	-	-	1,00	1.968,20	1.968,20	-	-	-	1.968,20	-
01.09.002	Fossa séptica pré-moldada, tipo oms, capacidade 100 pessoas (v=5290 litros)	un	1,00	-	-	-	1,00	2.415,26	2.415,26	-	-	-	2.415,26	-
01.09.003	Tampa de concreto armado, dimensões: 1,20x1,20mx0,07m com furos	un	3,00	-	-	-	3,00	239,95	719,85	-	-	-	719,85	-
01.09.004	Sumidouro pre-moldado de concreto - 06 aneis, ø=1,00m e h=0,50m cada anel (1,00 x 3,00m)	un	2,00	-	-	-	2,00	2.184,17	4.368,34	-	-	-	4.368,34	-
01.09.005	Tampa de concreto para caixas de passagem 0,60x0,60mx0,07m	un	6,00	-	-	-	6,00	70,59	423,54	-	-	-	423,54	-
01.09.006	*Caixa de passagem em alvenaria de tijolos maciços esp=12cm, dim. int. 0,60x0,60x1,00m, sem tampa	un	6,00	-	-	-	6,00	428,72	2.572,32	-	-	-	2.572,32	-
01.09.007	Tubo pvc rígido soldável ponta e bolsa p/ esgoto predial, d = 100 mm	m	30,00	-	-	-	30,00	45,89	1.376,70	-	-	-	1.376,70	-
01.09.008	Tubo pvc rígido soldável ponta e bolsa p/ esgoto predial, d = 75 mm	m	6,00	-	-	-	6,00	40,37	242,22	-	-	-	242,22	-

MJD CONSTRUÇÕES E SERVIÇOS EIRELI
Danteilson Leite dos Santos
RT Engº Civil CREA 10997/D-SE
RN 270031028-4

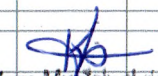
Prefeitura Municipal de Itabaiana - SE
Kelly Pinó Freire
Engº Civil - CREA/SE 2700362448

OBRA: CONSTRUÇÃO DO CENTRO DE EQUOTERAPIA EM ITABAIANA/SE				BOLETIM DE MEDIÇÃO					CONTRATO: 117/2022					
CONTRATADA: MJD CONSTRUÇÕES E SERVIÇOS EIRELI				B.M.Nº 03					ORDEM DE SERVIÇO : 20/06/2022					
CONTRATANTE: PREFEITURA MUNICIPAL DE ITABAIANA				Períodos: 18/10/2022 a 18/11/2022					DATA: 06/12/2022					
Item	Discriminação dos Serviços	Und	Quantidades					Preço Unit. (R\$)	Valores (R\$)					% Medido
			Contratada	Acumulada Anterior	Do Período	Acumulada até o Período	Saldo a medir		Contratado	Acumulado Anterior	Do Período	Acumulado até o Período	Saldo a medir	
01.09.009	Tube, pvc, soldável, dn 60mm, instalado em prumada de água - fornecimento e instalação. af. 12/2014	m	3,00	-	-	-	3,00	38,80	116,40	-	-	-	116,40	-
01.10	INSTALAÇÕES DE AGUA FRIA								15.130,85	-	-	-	15.130,85	-
01.10.001	Caixa d'água em fibra de vidro - instalada, sem estrutura de suporte cap. 5.000 litros	un	1,00	-	-	-	1,00	3.635,34	3.635,34	-	-	-	3.635,34	-
01.10.002	Adaptador de pvc rígido soldável curto c/ bolsa e rosca p/ registro diâm = 25mm x 3/4"	un	8,00	-	-	-	8,00	9,05	72,40	-	-	-	72,40	-
01.10.003	Ligação Predial de Água em Mureta de Concreto, Provisória ou Definitiva, com Fornecimento de Material, inclusive Mureta e Hidrômetro, Rede DN 50mm	UN	1,00	-	-	-	1,00	683,25	683,25	-	-	-	683,25	-
01.10.004	Bucha de redução curta de pvc rígido soldável, marrom, diâm = 32 x 25mm	un	1,00	-	-	-	1,00	6,13	6,13	-	-	-	6,13	-
01.10.005	Curva 45° de pvc rígido soldável, marrom diâm = 32mm	un	2,00	-	-	-	2,00	13,78	27,56	-	-	-	27,56	-
01.10.006	Joelho 90° de pvc rígido soldável, marrom diâm = 20mm	un	2,00	-	-	-	2,00	8,46	16,92	-	-	-	16,92	-
01.10.007	Joelho 90° de pvc rígido soldável, marrom diâm = 32mm	un	5,00	-	-	-	5,00	11,24	56,20	-	-	-	56,20	-
01.10.008	Joelho 90° de pvc rígido soldável, marrom diâm = 40mm	un	6,00	-	-	-	6,00	19,97	119,82	-	-	-	119,82	-
01.10.009	Joelho 90° de pvc rígido soldável, marrom diâm = 50mm	un	5,00	-	-	-	5,00	21,08	105,40	-	-	-	105,40	-
01.10.010	Registro de esfera, pvc, soldável, com volante, dn 40 mm - fornecimento e instalação. af. 08/2021	un	1,00	-	-	-	1,00	54,59	54,59	-	-	-	54,59	-
01.10.011	Registro de esfera, pvc, soldável, com volante, dn 50 mm - fornecimento e instalação. af. 08/2021	un	2,00	-	-	-	2,00	56,13	112,26	-	-	-	112,26	-
01.10.012	Torneira de bóia p/caixa d'água d= 3/4" (deca ou similar)	un	1,00	-	-	-	1,00	94,70	94,70	-	-	-	94,70	-
01.10.013	Tê 90° de pvc rígido soldável, marrom diâm = 32mm	un	1,00	-	-	-	1,00	14,97	14,97	-	-	-	14,97	-
01.10.014	Tê 90° de pvc rígido soldável, marrom diâm = 40mm	un	1,00	-	-	-	1,00	27,09	27,09	-	-	-	27,09	-
01.10.015	Tê 90° de pvc rígido soldável, marrom diâm = 50mm	un	2,00	-	-	-	2,00	29,36	58,72	-	-	-	58,72	-
01.10.016	Tube pvc rígido soldável marrom p/ água, d = 20 mm (1/2")	m	6,00	-	-	-	6,00	13,05	78,30	-	-	-	78,30	-
01.10.017	Tube pvc rígido soldável marrom p/ água, d = 32 mm (1")	m	160,00	-	-	-	160,00	22,92	3.667,20	-	-	-	3.667,20	-
01.10.018	Tube pvc rígido soldável marrom p/ água, d = 40 mm (1 1/4")	m	102,00	-	-	-	102,00	46,75	4.768,50	-	-	-	4.768,50	-
01.10.019	Tube pvc rígido soldável marrom p/ água, d = 50 mm (1 1/2")	m	30,00	-	-	-	30,00	51,05	1.531,50	-	-	-	1.531,50	-
01.11	FECHAMENTO EXTERNO								214.299,43	-	2.472,86	2.472,86	211.826,57	1,15
01.11.001	Portão em ferro, em gradil metálico, padrão belgo ou equivalente, de correr	m2	21,00	-	-	-	21,00	923,35	19.390,35	-	-	-	19.390,35	-
01.11.002	Muro em alvenaria bloco cerâmico, e= 0,09m, c/ alv de pedra 0,35 x 0,60m, colunas (9x20cm) e cintamento (9x15cm) superior e inferior concreto armado fck = 15,0 Mpa cada 3,00m, chapisco e reboco	m2	111,00	-	11,10	11,10	99,90	222,78	24.728,58	-	2.472,86	2.472,86	22.255,72	10,00
01.11.003	Pintura para exteriores, sobre paredes, com lixamento, aplicação de 01 demão de líquido selador acrílico e 02 demãos de tinta pva latex convencional para exteriores	m2	110,00	-	-	-	110,00	24,05	2.645,50	-	-	-	2.645,50	-
01.11.004	Gradil Nylofor 3D, malha 20x5cm, Ø 5mm 250x243 cm, pintura branca, verde e preta, Belgo ou similar, inclusive postes (secção 60x40mm e h=3,20m) e acessórios	m2	375,00	-	-	-	375,00	446,76	167.535,00	-	-	-	167.535,00	-
01.12	PAISAGISMO								95.811,40	-	-	-	95.811,40	-
01.12.001	Fornecimento, transporte e plantio de coqueiro jovem, altura do tronco = 1,20 m, inclusive adubação e manutenção por 90 dias	un	20,00	-	-	-	20,00	904,28	18.085,60	-	-	-	18.085,60	-
01.12.002	Planta - Palmeira Vecthia, h=3,00m, fornecimento e plantio	un	12,00	-	-	-	12,00	1.606,15	19.273,80	-	-	-	19.273,80	-
01.12.003	Fornecimento e espalhamento de terra vegetal preparada	m3	280,00	-	-	-	280,00	100,95	28.266,00	-	-	-	28.266,00	-
01.12.004	Gramma esmeralda em placas, fornecimento e plantio	m2	1.300,00	-	-	-	1.300,00	23,22	30.186,00	-	-	-	30.186,00	-
01.13	DIVERSOS								7.841,48	-	-	-	7.841,48	-
01.13.001	Placa de inauguração de obra em alumínio 0,60 x 0,80 m	un	1,00	-	-	-	1,00	2.098,81	2.098,81	-	-	-	2.098,81	-
01.13.002	Limpeza geral	m2	2.234,50	-	-	-	2.234,50	2,57	5.742,67	-	-	-	5.742,67	-
2	GUARITA								77.105,93	27.135,21	17.652,17	44.787,38	32.318,55	58,09
02.01	FUNDAÇÃO - VIGA BALDRAME								3.220,78	3.177,00	-	3.177,00	43,78	98,64
02.01.001	Forma plana para vigas-baldrame, em compensado resinado de 12mm, 05 usos, inclusive escoramento	m2	18,00	17,53	-	17,53	0,47	64,43	1.159,74	1.129,46	-	1.129,46	30,28	97,39

MJD CONSTRUÇÕES E SERVIÇOS EIRELI
 Danielson Leite dos Santos
 RT Engº Civil CREA 10957/D-SE
 RN 270031028-4

Prefeitura Municipal de Itabaiana
 Kelly Pinó Freire
 Engº Civil - CREA/SE 270936244C

OBRA: CONSTRUÇÃO DO CENTRO DE EQUOTERAPIA EM ITABAIANA/SE			BOLETIM DE MEDIÇÃO						CONTRATO: 117/2022					
CONTRATADA: MJD CONSTRUÇÕES E SERVIÇOS EIRELI			B.M.Nº 03						ORDEM DE SERVIÇO : 20/06/2022					
CONTRATANTE: PREFEITURA MUNICIPAL DE ITABAIANA			Períodos: 18/10/2022 a 18/11/2022						DATA: 06/12/2022					
Item	Discriminação dos Serviços	Und	Quantidades					Preço Unit. (R\$)	Valores (R\$)					
			Contratada	Acumulada Anterior	Do Período	Acumulada até o Período	Saldo a medir		Contratado	Acumulado Anterior	Do Período	Acumulado até o Período	Saldo a medir	% Medido
02.01.002	Concreto fck = 30mpa, traço 1:2,1:2,5 (em massa seca de cimento/ areia média/ brita 1) - preparo mecânico com betoneira 400 l. af_05/2021	m3	1,10	1,10		1,10	-	568,46	625,31	625,31	-	625,31	-	100,00
02.01.003	Corte e dobra de aço ca-60, diâmetro de 5,0 mm, utilizado em estribo contínuo helicoidal. af_09/2021	kg	12,00	12,00		12,00	-	13,65	163,80	163,80	-	163,80	-	100,00
02.01.004	Corte e dobra de aço ca-25, diâmetro de 6,3 mm. af_12/2015	kg	14,80	14,80		14,80	-	14,36	212,53	212,53	-	212,53	-	100,00
02.01.005	Corte e dobra de aço ca-25, diâmetro de 8,0 mm. af_12/2015	kg	20,50	20,50		20,50	-	14,32	293,56	293,56	-	293,56	-	100,00
02.01.006	Corte e dobra de aço ca-25, diâmetro de 10,0 mm. af_12/2015	kg	12,70	12,70		12,70	-	15,66	198,88	198,88	-	198,88	-	100,00
02.01.007	Bombeamento de concreto	m3	1,10	1,10		1,10	-	45,45	50,00	50,00	-	50,00	-	100,00
02.01.008	Impermeabilização de alicerce e viga baldrame com 2 demãos de tinta asfáltica tipo Neutrol da Vedacit ou similar, exceto argamassa impermeabilização	m2	18,00	17,53		17,53	0,47	28,72	516,96	503,46	-	503,46	13,50	97,39
02.02	FUNDAÇÃO - SAPATA EM CONCRETO								5.234,94	4.777,05	-	4.777,05	457,89	91,25
02.02.001	Escavação manual de vala ou cava em material de 1ª categoria, profundidade até 1,50m	m3	19,75	19,75		19,75	-	54,64	1.079,14	1.079,14	-	1.079,14	-	100,00
02.02.002	Lastro de concreto magro, aplicado em blocos de coroamento ou sapatas. af_08/2017	m3	1,00	0,38		0,38	0,62	672,11	672,11	255,40	-	255,40	416,71	38,00
02.02.003	Reaterro manual de valas, com compactação utilizando sêpo, sem controle do grau de compactação	m3	17,49	17,49		17,49	-	36,41	636,81	636,81	-	636,81	-	100,00
02.02.004	Corte e dobra de aço ca-25, diâmetro de 8,0 mm. af_12/2015	kg	41,30	41,30		41,30	-	14,32	591,42	591,42	-	591,42	-	100,00
02.02.005	Forma plana para sapatas, em madeira maciça, 04 usos, inclusive escoramento	m2	15,00	15,00		15,00	-	67,33	1.009,95	1.009,95	-	1.009,95	-	100,00
02.02.006	Concreto fck = 30mpa, traço 1:2,1:2,5 (em massa seca de cimento/ areia média/ brita 1) - preparo mecânico com betoneira 400 l. af_05/2021	m3	1,26	1,26		1,26	-	568,46	716,26	716,26	-	716,26	-	100,00
02.02.007	Bombeamento de concreto	m3	1,26	1,26		1,26	-	45,45	57,27	57,27	-	57,27	-	100,00
02.02.008	Coleta e carga manuais de entulho	m3	2,26	-		-	2,26	18,22	41,18	-	-	-	41,18	-
02.02.009	Impermeabilização de alicerce e viga baldrame com 2 demãos de tinta asfáltica tipo Neutrol da Vedacit ou similar, exceto argamassa impermeabilização	m2	15,00	15,00		15,00	-	28,72	430,80	430,80	-	430,80	-	100,00
02.03	ESTRUTURA - PILARES								8.952,06	8.939,78	-	8.939,78	12,28	99,86
02.03.001	Forma plana para pilares, em compensado plastificado de 12mm, 02 usos, inclusive escoramento	m2	35,11	35,11		35,11	-	143,66	5.043,90	5.043,90	-	5.043,90	-	100,00
02.03.002	Corte e dobra de aço ca-60, diâmetro de 5,0 mm, utilizado em estribo contínuo helicoidal. af_09/2021	kg	43,00	43,00		43,00	-	13,65	586,95	586,95	-	586,95	-	100,00
02.03.003	Corte e dobra de aço ca-25, diâmetro de 10,0 mm. af_12/2015	kg	59,70	59,70		59,70	-	15,66	934,90	934,90	-	934,90	-	100,00
02.03.004	Corte e dobra de aço ca-25, diâmetro de 12,5 mm. af_12/2015	kg	65,90	65,90		65,90	-	15,53	1.023,43	1.023,43	-	1.023,43	-	100,00
02.03.005	Concreto fck = 30mpa, traço 1:2,1:2,5 (em massa seca de cimento/ areia média/ brita 1) - preparo mecânico com betoneira 400 l. af_05/2021	m3	2,22	2,20		2,20	0,02	568,46	1.261,98	1.250,61	-	1.250,61	11,37	99,10
02.03.006	Bombeamento de concreto	m3	2,22	2,20		2,20	0,02	45,45	100,90	99,99	-	99,99	0,91	99,10
02.04	ESTRUTURA - VIGAS 1º NÍVEL								7.703,08	7.703,08	-	7.703,08	-	100,00
02.04.001	Forma plana para vigas, em compensado plastificado de 12mm, 02 usos, inclusive escoramento	m2	35,42	35,42		35,42	-	132,94	4.708,73	4.708,73	-	4.708,73	-	100,00
02.04.002	Corte e dobra de aço ca-60, diâmetro de 5,0 mm, utilizado em estribo contínuo helicoidal. af_09/2021	kg	32,50	32,50		32,50	-	13,65	443,63	443,63	-	443,63	-	100,00
02.04.003	Corte e dobra de aço ca-25, diâmetro de 6,3 mm. af_12/2015	kg	11,40	11,40		11,40	-	14,36	163,70	163,70	-	163,70	-	100,00
02.04.004	Corte e dobra de aço ca-25, diâmetro de 8,0 mm. af_12/2015	kg	52,70	52,70		52,70	-	14,32	754,66	754,66	-	754,66	-	100,00
02.04.005	Corte e dobra de aço ca-25, diâmetro de 10,0 mm. af_12/2015	kg	17,60	17,60		17,60	-	15,66	275,62	275,62	-	275,62	-	100,00
02.04.006	Concreto fck = 30mpa, traço 1:2,1:2,5 (em massa seca de cimento/ areia média/ brita 1) - preparo mecânico com betoneira 400 l. af_05/2021	m3	2,21	2,21		2,21	-	568,46	1.256,30	1.256,30	-	1.256,30	-	100,00
02.04.007	Bombeamento de concreto	m3	2,21	2,21		2,21	-	45,45	100,44	100,44	-	100,44	-	100,00
02.05	ESTRUTURA - LAJE								9.416,19	-	7.823,46	7.823,46	1.592,73	83,09
02.05.001	Laje pré-fabricada treliçada para piso ou cobertura, intereixo 38cm, h=16cm, enchimento em bloco cerâmico h=12cm, inclusive escoramento em madeira e capeamento 4cm.	M2	29,09	-		29,09	-	268,94	7.823,46	-	7.823,46	7.823,46	-	100,00

MJD CONSTRUÇÕES E SERVIÇOS EIRELI
Danyelson Leite dos Santos
RT Engº CREA 10997/D-SE
RN 270031028-4

Prefeitura Municipal de Itabaiana
Kelly Pinho Freire
Engº Civi - CREA/SE 2709362448

OBRA: CONSTRUÇÃO DO CENTRO DE EQUOTERAPIA EM ITABAIANA/SE			BOLETIM DE MEDIÇÃO						CONTRATO: 117/2022						
CONTRATADA: MJD CONSTRUÇÕES E SERVIÇOS EIRELI			B.M.Nº 03						ORDEM DE SERVIÇO : 20/06/2022						
CONTRATANTE: PREFEITURA MUNICIPAL DE ITABAIANA			Períodos: 18/10/2022 a 18/11/2022						DATA: 06/12/2022						
Item	Discriminação dos Serviços	Und	Quantidades					Preço Unit. (R\$)	Valores (R\$)					% Medido	
			Contratada	Acumulada Anterior	Do Período	Acumulada até o Período	Saldo a medir		Contratado	Acumulado Anterior	Do Período	Acumulado até o Período	Saldo a medir		
02.05.002	Corte e dobra de aço ca-60, diâmetro de 5,0 mm, utilizado em estribo contínuo helicoidal. af. 09/2021	kg	21,50	-	-	-	21,50	13,65	293,48	-	-	-	293,48	-	
02.05.003	Corte e dobra de aço ca-25, diâmetro de 6,3 mm. af. 12/2015	kg	15,20	-	-	-	15,20	14,36	218,27	-	-	-	218,27	-	
02.05.004	Fornecimento e instalação de tela aço soldada nervurada CA-60, Q-92, malha 15x15cm, ferro 4.2mm (1.48 kg/m2), painel 2,45x6,0m, Telcon ou similar	m2	29,09	-	-	-	29,09	37,16	1.080,98	-	-	-	1.080,98	-	
02.06	CAMADA IMPERMEABILIZADORA - CONTRAPISO								644,45	-	-	632,33	632,33	12,12	98,12
02.06.001	Aterro com areia fina, compactado mecanicamente, inclusive aquisição em depósito de material, exclusive transporte - Rev.03 (aterro h=30cm)	m3	3,00	-	2,91	2,91	0,09	134,71	404,13	-	392,01	392,01	12,12	97,00	
02.06.002	Camada impermeabilizadora, espessura = 7,0cm, c/ concreto fck = 21mpa	m2	7,32	-	7,32	7,32	-	32,83	240,32	-	240,32	240,32	-	100,00	
02.07	IMPERMEABILIZAÇÃO								4.854,64	-	-	-	4.854,64	-	
02.07.001	Impermeabilização c/ manta asfáltica 4mm, estruturada com não-tecido de poliéster, inclusive aplicação de 1 demão de primer, exceto proteção mecânica	m2	28,00	-	-	-	28,00	136,67	3.826,76	-	-	-	3.826,76	-	
02.07.002	Proteção mecânica de superfície horizontal com argamassa de cimento e areia, traço 1:3, e=2cm. af. 06/2018	m2	28,00	-	-	-	28,00	36,71	1.027,88	-	-	-	1.027,88	-	
02.08	ALVENARIA DE VEDAÇÃO								2.538,30	2.538,30	-	-	2.538,30	100,00	
02.08.001	Alvenaria bloco cerâmico vedação, 9x19x24cm, e=9cm, com argamassa t5 - 1:2:8 (cimento/cal/areia), junta=1cm - Rev.09	m2	58,00	58,00	-	58,00	-	42,28	2.452,24	2.452,24	-	-	2.452,24	100,00	
02.08.002	Verga pré-moldada para portas com até 1,5 m de vão. af. 03/2016	m	2,00	2,00	-	2,00	-	43,03	86,06	86,06	-	-	86,06	100,00	
02.09	ESQUADRIAS DE MADEIRA								1.738,23	-	-	-	1.738,23	-	
02.09.001	Porta em madeira compensada (virola), lisa, semi-ôca, 0.70 x 2.10 m, inclusive batentes e ferragens	un	1,00	-	-	-	1,00	858,42	858,42	-	-	-	858,42	-	
02.09.002	Porta em madeira compensada (virola), lisa, semi-ôca, 0.80 x 2.10 m, inclusive batentes e ferragens	un	1,00	-	-	-	1,00	879,81	879,81	-	-	-	879,81	-	
02.10	ESQUADRIAS EM VIDRO TEMPERADO								2.687,36	-	-	-	2.687,36	-	
02.10.001	Vidro temperado 10mm, liso, fumê, com ferragens - Rev 01 10/2021	m2	0,50	-	-	-	0,50	856,05	428,03	-	-	-	428,03	-	
02.10.002	Vidro temperado 10mm, fumê, tipo pivotante, com ferragens - Rev 01 10/2021	m2	2,50	-	-	-	2,50	903,73	2.259,33	-	-	-	2.259,33	-	
02.11	REVESTIMENTOS / PEITORIS								8.196,25	-	-	4.912,57	4.912,57	59,94	
02.11.001	Chapisco em parede com argamassa traço t1 - 1:3 (cimento / areia) - Revisado 08/2015	m2	120,00	-	120,00	120,00	-	6,90	828,00	-	828,00	828,00	-	100,00	
02.11.002	Reboco ou emboço interno, de parede, com argamassa traço t6 - 1:2:10 (cimento / cal / areia), espessura 1,5 cm	m2	120,00	-	120,00	120,00	-	31,85	3.822,00	-	3.822,00	3.822,00	-	100,00	
02.11.003	Reboco ou emboço interno, de teto, com argamassa traço t6 - 1:2:10 (cimento / cal / areia), espessura 1,5 cm	m2	7,32	-	7,32	7,32	-	35,87	262,57	-	262,57	262,57	-	100,00	
02.11.004	Revestimento cerâmico para piso ou parede, 45 x 45 cm, Eliane, linha cargo plus bone ou similar, aplicado com argamassa industrializada ac-ii, rejuntado, exclusive regularização de base ou emboço	m2	10,00	-	-	-	10,00	61,36	613,60	-	-	-	613,60	-	
02.11.005	Revestimento cerâmico para piso ou parede, 57 x 57 cm, pei 4, Incenor, cor plus madeira, brilhante, retificado, ref.65620 ou similar, aplicada c/ argamassa ind. ac-ii, rejunte acrílico, exceto regularização de base/emboço	m2	35,00	-	-	-	35,00	65,30	2.285,50	-	-	-	2.285,50	-	
02.11.006	Filete de granito cinza andorinha l=4cm, e=2cm, com acabamento aboleado	m	7,00	-	-	-	7,00	54,94	384,58	-	-	-	384,58	-	
02.12	PISO INTERNO EM ALTA RESISTENCIA								1.529,97	-	-	-	1.529,97	-	
02.12.001	Rodapé em granito, h = 7 cm, e = 2,0 cm, aplicado com argamassa industrializada ac-i	m	16,00	-	-	-	16,00	53,33	853,28	-	-	-	853,28	-	
02.12.002	Piso alta resistência ou industrial de 12 mm, comum, cor cinza, juntas, sem polimento, inclusive argamassa de regularização, aplicado - R1	m2	7,32	-	-	-	7,32	65,04	476,09	-	-	-	476,09	-	
02.12.003	Regularização de base para revest. de pisos com arg. traço t4, esp. média = 2,5cm	m2	7,30	-	-	-	7,30	27,48	200,60	-	-	-	200,60	-	
02.13	PINTURA								4.814,83	-	-	-	4.814,83	-	

MJD CONSTRUÇÕES E SERVIÇOS EIRELI
 Danielson Leite dos Santos
 RT Engº Civil CREA 10997/D-SE
 RN 270031028-4

 Prefeitura Municipal de Itabaiana
 Kelly Pinheiro
 Engº Civil - CREA/SE 2709362446

OBRA: CONSTRUÇÃO DO CENTRO DE EQUOTERAPIA EM ITABAIANA/SE			BOLETIM DE MEDIÇÃO						CONTRATO: 117/2022					
CONTRATADA: MJD CONSTRUÇÕES E SERVIÇOS EIRELI			B.M.Nº 03						ORDEM DE SERVIÇO : 20/06/2022					
CONTRATANTE: PREFEITURA MUNICIPAL DE ITABAIANA			Períodos: 18/10/2022 a 18/11/2022						DATA: 06/12/2022					
Item	Discriminação dos Serviços	Und	Quantidades					Valores (R\$)					% Medido	
			Contratada	Acumulada Anterior	Do Período	Acumulada até o Período	Saldo a medir	Preço Unit. (R\$)	Contratado	Acumulado Anterior	Do Período	Acumulado até o Período		Saldo a medir
02.13.001	Aplicação de fundo selador acrílico em paredes, uma demão. af_06/2014	m2	62,00	-	-	-	62,00	2,47	153,14	-	-	-	153,14	-
02.13.002	Emassamento de superfície, com aplicação de 02 demãos de massa corrida - R1	m2	62,00	-	-	-	62,00	16,81	1.042,22	-	-	-	1.042,22	-
02.13.003	Pintura de acabamento com aplicação de 02 demãos de tinta PVA latex para interiores - cores convencionais - Rev 03	m2	62,00	-	-	-	62,00	15,58	965,96	-	-	-	965,96	-
02.13.004	Aplicação de 01 demão de fundo sintético nivelador sobre superfícies de madeira - R1	m2	9,00	-	-	-	9,00	9,22	82,98	-	-	-	82,98	-
02.13.005	Pintura de acabamento com lixamento e aplicação de 02 demãos de esmalte sintético sobre madeira - R1	m2	9,00	-	-	-	9,00	21,57	194,13	-	-	-	194,13	-
02.13.006	Aplicação de fundo selador acrílico em paredes, uma demão. af_06/2014	m2	65,00	-	-	-	65,00	2,47	160,55	-	-	-	160,55	-
02.13.007	Emassamento de superfície, com aplicação de 02 demãos de massa acrílica, lixamento e retoques - Rev 01	m2	65,00	-	-	-	65,00	18,51	1.203,15	-	-	-	1.203,15	-
02.13.008	Pintura de acabamento com aplicação de 02 demãos de tinta PVA latex para exteriores - cores convencionais	m2	65,00	-	-	-	65,00	15,58	1.012,70	-	-	-	1.012,70	-
02.14	INSTALAÇÕES ELÉTRICAS								7.535,30	-	2.510,04	2.510,04	5.025,26	33,31
02.14.001	Quadro de distribuição de embutir, em chapa de aço, para até 08 disjuntores, com barramento, padrão DIN, exclusive disjuntores	un	1,00	-	-	-	1,00	150,97	150,97	-	-	-	150,97	-
02.14.002	Disjuntor termomagnético monopolar 16 A, padrão DIN (linha branca) curva de disparo B, corrente de interrupção 5KA, ref.: Siemens 5 SX1 ou similar.	un	3,00	-	-	-	3,00	19,19	57,57	-	-	-	57,57	-
02.14.003	Dispositivo de proteção contra surto de tensão DPS 60kA - 275v	un	1,00	-	-	-	1,00	130,00	130,00	-	-	-	130,00	-
02.14.004	Ponto de luz em teto ou parede, com eletroduto de pvc flexível sanfonado embutido Ø 3/4"	un	6,00	-	6,00	6,00	-	280,27	1.681,62	-	1.681,62	1.681,62	-	100,00
02.14.005	Ponto de tomada 2p+t, ABNT, de embutir, 10 A, com eletroduto de pvc flexível sanfonado embutido Ø 3/4", fio rígido 2,5mm² (fio 12), inclusive placa em pvc e aterramento	pt	1,00	-	1,00	1,00	-	227,99	227,99	-	227,99	227,99	-	100,00
02.14.006	Ponto de interruptor 02 seções (2 s) embutido com eletroduto de pvc flexível sanfonado embutido Ø 3/4"	pt	2,00	-	2,00	2,00	-	207,33	414,66	-	414,66	414,66	-	100,00
02.14.007	Ponto embutido tomada p/ tv a cabo, c/ eletroduto condutele pvc rígido Ø 3/4" s/ fiação, exclusive tomada	un	1,00	-	1,00	1,00	-	185,77	185,77	-	185,77	185,77	-	100,00
02.14.008	Luminária fluorescente embutir com aletas 4 x 32 w (tecnolux - ref.fle 817/432 ou similar)	un	6,00	-	-	-	6,00	781,12	4.686,72	-	-	-	4.686,72	-
02.15	INSTALAÇÕES SANITÁRIAS								1.565,92	-	750,04	750,04	815,88	47,90
02.15.001	Tubo pvc rígido c/anel borracha, serie normal, p/esgoto predial, d = 100mm	m	3,00	-	3,00	3,00	-	43,25	129,75	-	129,75	129,75	-	100,00
02.15.002	Tubo pvc rígido c/anel borracha, serie normal, p/esgoto predial, d = 40mm	m	6,00	-	6,00	6,00	-	19,22	115,32	-	115,32	115,32	-	100,00
02.15.003	Tubo pvc rígido c/anel borracha, serie normal, p/esgoto predial, d = 50mm	m	3,00	-	3,00	3,00	-	25,46	76,38	-	76,38	76,38	-	100,00
02.15.004	Tubo de ligação PVC para saída de vaso sanitário, diâm = 100mm	un	1,00	-	-	-	1,00	25,78	25,78	-	-	-	25,78	-
02.15.005	Anel de borracha para tubo pvc sanitario d = 50mm	un	14,00	-	-	-	14,00	3,28	45,92	-	-	-	45,92	-
02.15.006	Anel de borracha para tubo pvc sanitario d = 100mm	un	4,00	-	-	-	4,00	6,08	24,32	-	-	-	24,32	-
02.15.007	Caixa de inspeção 0.60 x 0.60 x 0.60m	un	1,00	-	-	-	1,00	670,72	670,72	-	-	-	670,72	-
02.15.008	Caixa sifonada quadrada, com três entradas e uma saída, d = 100x100x50mm, ref. nº 63, branco, com grelha, Akros ou similar	un	1,00	-	1,00	1,00	-	48,43	48,43	-	48,43	48,43	-	100,00
02.15.009	Joelho de 45° em pvc rígido soldável, para esgoto secundário, diâm = 40mm	un	3,00	-	3,00	3,00	-	9,04	27,12	-	27,12	27,12	-	100,00
02.15.010	Joelho 45° em pvc rígido soldável, para esgoto predial, diâm = 50mm	un	2,00	-	2,00	2,00	-	12,65	25,30	-	25,30	25,30	-	100,00
02.15.011	Joelho de 90° em pvc rígido c/ anéis, para esgoto secundário, diâm = 40mm	un	1,00	-	1,00	1,00	-	13,20	13,20	-	13,20	13,20	-	100,00
02.15.012	Joelho de 90° em pvc rígido soldável, para esgoto secundário, diâm = 40mm	un	1,00	-	1,00	1,00	-	12,62	12,62	-	12,62	12,62	-	100,00
02.15.013	Joelho 90° em pvc rígido soldável, para esgoto predial, diâm = 50mm	un	3,00	-	3,00	3,00	-	11,79	35,37	-	35,37	35,37	-	100,00
02.15.014	Joelho 90° em pvc rígido c/ anéis, para esgoto predial, diâm =100mm	un	1,00	-	1,00	1,00	-	27,59	27,59	-	27,59	27,59	-	100,00

MJD CONSTRUÇÕES E SERVIÇOS EIRELI
 Danielson Leite das Santos
 RT Engº Civil CREA 10957/D-SE
 RN 270031028-4

Prefeitura Municipal de Itabaiana
 Kelly Pinho Freire
 Engº Civil - CREA/SE 2709352440
 6/19

OBRA: CONSTRUÇÃO DO CENTRO DE EQUOTERAPIA EM ITABAIANA/SE				BOLETIM DE MEDIÇÃO					CONTRATO: 117/2022					
CONTRATADA: MJD CONSTRUÇÕES E SERVIÇOS EIRELI				B.M.Nº 03					ORDEM DE SERVIÇO : 20/06/2022					
CONTRATANTE: PREFEITURA MUNICIPAL DE ITABAIANA				Períodos: 18/10/2022 a 18/11/2022					DATA: 06/12/2022					
Item	Discriminação dos Serviços	Und	Quantidades					Preço Unit. (R\$)	Valores (R\$)					
			Contratada	Acumulada Anterior	Do Período	Acumulada até o Período	Saldo a medir		Contratado	Acumulado Anterior	Do Período	Acumulado até o Período	Saldo a medir	% Medido
02.15.015	Junção simples em pvc rígido soldável, para esgoto primário, diâm = 100 x 50mm	un	1,00	-	1,00	1,00	-	51,80	51,80	-	51,80	51,80	-	100,00
02.15.016	Luva simples em pvc rígido soldável, para esgoto primário, diâm = 50mm	un	5,00	-	5,00	5,00	-	12,31	61,55	-	61,55	61,55	-	100,00
02.15.017	Luva de correr em pvc rígido soldável, para esgoto primário, diâm = 100mm	un	2,00	-	2,00	2,00	-	42,08	84,16	-	84,16	84,16	-	100,00
02.15.018	Ralo sifonado em pvc d = 100 mm, saída 40 mm, com grelha acabamento branco	un	1,00	-	-	-	1,00	37,90	37,90	-	-	-	37,90	-
02.15.019	Terminal de ventilação em pvc rígido soldável, para esgoto primário, diâm = 50mm	un	1,00	-	-	-	1,00	11,24	11,24	-	-	-	11,24	-
02.15.020	Fornecimento de tê 90º de pvc, junta elástica, com bolsas, diam. = 50mm	un	1,00	-	1,00	1,00	-	41,45	41,45	-	41,45	41,45	-	100,00
02.16	INSTALAÇÕES DE AGUA FRIA								2.792,81	-	1.023,73	1.023,73	1.769,08	36,66
02.16.001	Cintas e vergas em concreto armado pré-moldado fck=15 mpa, seção 9x12cm	m	15,00	-	3,50	3,50	11,50	52,80	792,00	-	184,80	184,80	607,20	23,33
02.16.002	Caixa d'água de polietileno - instalada, exceto base de apoio, cap. 1000 litros	un	1,00	-	-	-	1,00	934,20	934,20	-	-	-	934,20	-
02.16.003	Tubo pvc rígido soldável marrom p/ água, d = 20 mm (1/2")	m	6,00	-	6,00	6,00	-	13,05	78,30	-	78,30	78,30	-	100,00
02.16.004	Tubo pvc rígido soldável marrom p/ água, d = 25 mm (3/4")	m	12,00	-	12,00	12,00	-	15,51	186,12	-	186,12	186,12	-	100,00
02.16.005	Tubo pvc rígido soldável marrom p/ água, d = 32 mm (1")	m	6,00	-	6,00	6,00	-	22,92	137,52	-	137,52	137,52	-	100,00
02.16.006	Adaptador pvc rígido soldável c/ flange e anel, p/ caixa d'água diâm = 32mm x 1"	un	4,00	-	-	-	4,00	26,25	105,00	-	-	-	105,00	-
02.16.007	Adaptador pvc rígido soldável c/ flange e anel, p/ caixa d'água diâm = 20mm x 1/2"	un	1,00	-	-	-	1,00	18,62	18,62	-	-	-	18,62	-
02.16.008	Adaptador pvc rígido soldável c/ flange e anel, p/ caixa d'água diâm = 25mm x 3/4"	un	3,00	-	-	-	3,00	20,99	62,97	-	-	-	62,97	-
02.16.009	Bucha de redução curta de pvc rígido soldável, marrom, diâm = 32 x 25mm	un	1,00	-	1,00	1,00	-	6,13	6,13	-	6,13	6,13	-	100,00
02.16.010	Joelho 90 graus com bucha de latão, pvc, soldável, dn 25mm, x 3/4? instalado em ramal ou sub-ramal de água - fornecimento e instalação. af. 12/2014	un	3,00	-	3,00	3,00	-	17,49	52,47	-	52,47	52,47	-	100,00
02.16.011	Joelho 90º de pvc rígido soldável, marrom diâm = 25mm	un	1,00	-	1,00	1,00	-	8,84	8,84	-	8,84	8,84	-	100,00
02.16.012	Joelho 90º de pvc rígido soldável, marrom diâm = 20mm	un	4,00	-	4,00	4,00	-	8,46	33,84	-	33,84	33,84	-	100,00
02.16.013	Joelho 90º de pvc rígido soldável, marrom diâm = 32mm	un	5,00	-	5,00	5,00	-	11,24	56,20	-	56,20	56,20	-	100,00
02.16.014	Luva pvc rígido soldável e c/bucha de latão, d = 25 x 3/4"	un	1,00	-	1,00	1,00	-	14,61	14,61	-	14,61	14,61	-	100,00
02.16.015	Registro gaveta c/ canopla cromada, d=20mm (3/4") - ref.1509 Deca ou similar	un	1,00	-	1,00	1,00	-	105,40	105,40	-	105,40	105,40	-	100,00
02.16.016	Registro de pressão 3/4" c/canopla cromada, linha Targa C40 - ref.1416, Deca ou similar	un	1,00	-	1,00	1,00	-	108,72	108,72	-	108,72	108,72	-	100,00
02.16.017	Tê 90º de pvc rígido soldável, marrom diâm = 25mm	un	2,00	-	2,00	2,00	-	10,42	20,84	-	20,84	20,84	-	100,00
02.16.018	Torneira de bóia p/caixa d'água em pvc d = 1/2"	un	1,00	-	-	-	1,00	41,09	41,09	-	-	-	41,09	-
02.16.019	Tê 90º de pvc rígido soldável, marrom diâm = 32mm	un	2,00	-	2,00	2,00	-	14,97	29,94	-	29,94	29,94	-	100,00
02.17	LOUÇAS E METAIS								2.497,35	-	-	-	2.497,35	-
02.17.001	Saboneteira para sabão líquido	un	1,00	-	-	-	1,00	76,54	76,54	-	-	-	76,54	-
02.17.002	Dispenser para toalha interfolhada	un	1,00	-	-	-	1,00	53,96	53,96	-	-	-	53,96	-
02.17.003	Papeleira de parede em metal cromado sem tampa, incluso fixação. af. 01/2020	un	1,00	-	-	-	1,00	44,39	44,39	-	-	-	44,39	-
02.17.004	Vaso sanitário com caixa de descarga acoplada (ref.: CD.21F.17), linha quadra, P.210.17, DECA ou similar, inclusive assento	un	1,00	-	-	-	1,00	1.267,55	1.267,55	-	-	-	1.267,55	-
02.17.005	Lavatório louça (Deca-Ravena ref L-91 ou similares) sem coluna, c/ sifão cromado, válvula cromada, engate cromado, exclusive torneira	un	1,00	-	-	-	1,00	596,03	596,03	-	-	-	596,03	-
02.17.006	Torneira para lavatório, de mesa, bica baixa, linha Link, ref.1197 C.LNK,	un	1,00	-	-	-	1,00	294,90	294,90	-	-	-	294,90	-
02.17.007	Sifão para lavatório em PVC, ASTRA SC5, 1 1/2" x 40 mm, acabamento cromado ou similar	un	1,00	-	-	-	1,00	63,52	63,52	-	-	-	63,52	-
02.17.008	Engate em PVC (ligação flexível), AKROS, 30 cm, acabamento cromado ou similar	un	2,00	-	-	-	2,00	50,23	100,46	-	-	-	100,46	-

MJD CONSTRUÇÕES E SERVIÇOS EIRELI
Daryelson Leite dos Santos
RT Engº Civil CREA 10997/D-SE
RN 270031028-4

Prefeitura Municipal de Itabaiana
Kelly Pinheiro
Engº Civil - CREA/SE 270936244C

OBRA: CONSTRUÇÃO DO CENTRO DE EQUOTERAPIA EM ITABAIANA/SE							BOLETIM DE MEDIÇÃO					CONTRATO: 117/2022			
CONTRATADA: MJD CONSTRUÇÕES E SERVIÇOS EIRELI							B.M.Nº 03					ORDEM DE SERVIÇO : 20/06/2022			
CONTRATANTE: PREFEITURA MUNICIPAL DE ITABAIANA							Períodos: 18/10/2022 a 18/11/2022					DATA: 06/12/2022			
Item	Discriminação dos Serviços	Quantidades						Valores (R\$)							
		Und	Contratada	Acumulada Anterior	Do Período	Acumulada até o Período	Saldo a medir	Preço Unit. (R\$)	Contratado	Acumulado Anterior	Do Período	Acumulado até o Período	Saldo a medir	% Medido	
02.18	INSTALAÇÕES DE PREVENÇÃO E COMBATE A INCENDIO														
02.18.001	Luminária de emergência, com 30 lâmpadas led de 2 w, sem reator - fornecimento e instalação. af_02/2020	un	2,00	-	-	-	2,00	30,35	532,39	60,70	-	-	532,39	-	
02.18.002	Tomada 2p + t, ABNT, de sobrepor, 10 A	un	2,00	-	-	-	2,00	15,88	31,76	-	-	-	31,76	-	
02.18.003	Placa de sinalização de segurança contra incendio, fotoluminescente, quadrada, *20 x 20* cm, em pvc *2* mm anti-chamas (símbolos, cores e pictogramas conforme nbr 13434)	Un	4,00	-	-	-	4,00	37,33	149,32	-	-	-	149,32	-	
02.18.004	Extintor de pó químico seco (PQS), capacidade 12 kg	un	1,00	-	-	-	1,00	290,61	290,61	-	-	-	290,61	-	
02.19	DIVERSOS								651,08				651,08		
02.19.001	Tampo de balcão em granito cinza andorinha, e=2cm	m2	1,25	-	-	-	1,25	459,20	574,00	-	-	-	574,00	-	
02.19.002	Limpeza de revestimentos cerâmicos	m2	7,32	-	-	-	7,32	10,53	77,08	-	-	-	77,08	-	
3	BAIAS COBERTAS								620.866,86	7.803,83	92.840,57	100.644,40	520.222,46	16,21	
03.01	FUNDAÇÃO - VIGA BALDRAME								29.142,42		29.142,42	29.142,42		100,00	
03.01.001	Forma plana para vigas-baldrame, em compensado resinado de 12mm, 05 usos, inclusive escoramento	m2	171,32	-	171,32	171,32	-	64,43	11.038,15	-	11.038,15	11.038,15	-	100,00	
03.01.002	Concreto fck = 30mpa, traço 1:2,1:2,5 (em massa seca de cimento/ areia média/ brita 1) - preparo mecânico com betoneira 400 l. af_05/2021	m3	10,82	-	10,82	10,82	-	568,46	6.150,74	-	6.150,74	6.150,74	-	100,00	
03.01.003	Corte e dobra de aço ca-60, diâmetro de 5,0 mm, utilizado em estribo contínuo helicoidal. af_09/2021	kg	122,00	-	122,00	122,00	-	13,65	1.665,30	-	1.665,30	1.665,30	-	100,00	
03.01.004	Corte e dobra de aço ca-25, diâmetro de 6,3 mm. af_12/2015	kg	27,00	-	27,00	27,00	-	14,36	387,72	-	387,72	387,72	-	100,00	
03.01.005	Corte e dobra de aço ca-25, diâmetro de 8,0 mm. af_12/2015	kg	275,60	-	275,60	275,60	-	14,32	3.946,59	-	3.946,59	3.946,59	-	100,00	
03.01.006	Corte e dobra de aço ca-25, diâmetro de 10,0 mm. af_12/2015	kg	34,60	-	34,60	34,60	-	15,66	541,84	-	541,84	541,84	-	100,00	
03.01.007	Bombeamento de concreto	m3	10,82	-	10,82	10,82	-	45,45	491,77	-	491,77	491,77	-	100,00	
03.01.008	Impermeabilização de alicerce e viga baldrame com 2 demãos de tinta asfáltica tipo Neutrol da Vedacit ou similar, exceto argamassa impermeabilização	m2	171,32	-	171,32	171,32	-	28,72	4.920,31	-	4.920,31	4.920,31	-	100,00	
03.02	FUNDAÇÃO - SAPATA EM CONCRETO								39.383,54	7.803,83	16.351,39	24.155,22	15.228,32	61,33	
03.02.001	Escavação manual de vala ou cava em material de 1ª categoria, profundidade até 1,50m	m3	114,90	114,90	-	114,90	-	54,64	6.278,14	6.278,14	-	6.278,14	-	100,00	
03.02.002	Lastro de concreto magro, aplicado em blocos de coroamento ou sapatas. af_08/2017	m3	2,27	2,27	-	2,27	-	672,11	1.525,69	1.525,69	-	1.525,69	-	100,00	
03.02.003	Reatero manual de valas, com compactação utilizando sêpo, sem controle do grau de compactação	m3	102,38	-	102,38	102,38	-	36,41	3.727,66	-	3.727,66	3.727,66	-	100,00	
03.02.004	Corte e dobra de aço ca-25, diâmetro de 8,0 mm. af_12/2015	kg	242,80	-	242,80	242,80	-	14,32	3.476,90	-	3.476,90	3.476,90	-	100,00	
03.02.005	Forma plana para sapatas, em madeira maciça, 04 usos, inclusive escoramento	m2	73,36	-	33,53	33,53	39,83	67,33	4.939,33	-	2.257,57	2.257,57	2.681,76	45,71	
03.02.006	Concreto fck = 30mpa, traço 1:2,1:2,5 (em massa seca de cimento/ areia média/ brita 1) - preparo mecânico com betoneira 400 l. af_05/2021	m3	7,79	-	7,79	7,79	-	568,46	4.428,30	-	4.428,30	4.428,30	-	100,00	
03.02.007	Bombeamento de concreto	m3	242,80	-	7,79	7,79	235,01	45,45	11.035,26	-	354,06	354,06	10.681,20	3,21	
03.02.008	Coleta e carga manuais de entulho	m3	102,38	-	-	-	102,38	18,22	1.865,36	-	-	-	1.865,36	-	
03.02.009	Impermeabilização de alicerce e viga baldrame com 2 demãos de tinta asfáltica tipo Neutrol da Vedacit ou similar, exceto argamassa impermeabilização	m2	73,36	-	73,36	73,36	-	28,72	2.106,90	-	2.106,90	2.106,90	-	100,00	
03.03	ESTRUTURA - PILARES								44.979,85		31.908,22	31.908,22	13.071,63	70,94	
03.03.001	Forma plana para pilares, em compensado plastificado de 12mm, 02 usos, inclusive escoramento	m2	181,98	-	90,99	90,99	90,99	143,66	26.143,25	-	13.071,62	13.071,62	13.071,63	50,00	
03.03.002	Corte e dobra de aço ca-60, diâmetro de 5,0 mm, utilizado em estribo	kg	230,70	-	230,70	230,70	-	13,65	3.149,06	-	3.149,06	3.149,06	-	100,00	
03.03.003	Corte e dobra de aço ca-25, diâmetro de 10,0 mm. af_12/2015	kg	645,80	-	645,80	645,80	-	15,66	10.113,23	-	10.113,23	10.113,23	-	100,00	
03.03.004	Concreto fck = 30mpa, traço 1:2,1:2,5 (em massa seca de cimento/ areia média/ brita 1) - preparo mecânico com betoneira 400 l. af_05/2021	m3	9,08	-	9,08	9,08	-	568,46	5.161,62	-	5.161,62	5.161,62	-	100,00	
03.03.005	Bombeamento de concreto	m3	9,08	-	9,08	9,08	-	45,45	412,69	-	412,69	412,69	-	100,00	
03.04	ESTRUTURA - VIGAS 1º NÍVEL								29.243,69				29.243,69		

MJD CONSTRUÇÕES E SERVIÇOS EIRELI
Dângela Lere dos Santos
RT Engº CMT/CREA 10997/D-SE
RN 270031028-4

Prefeitura Municipal de Itabaiana
Kely Pinho Freire
Engº CMT - CREA/SE 270936244

OBRA: CONSTRUÇÃO DO CENTRO DE EQUOTERAPIA EM ITABAIANA/SE			BOLETIM DE MEDIÇÃO						CONTRATO: 117/2022						
CONTRATADA: MJD CONSTRUÇÕES E SERVIÇOS EIRELI			B.M.Nº 03						ORDEM DE SERVIÇO : 20/06/2022						
CONTRATANTE: PREFEITURA MUNICIPAL DE ITABAIANA			Períodos: 18/10/2022 a 18/11/2022						DATA: 06/12/2022						
Item	Discriminação dos Serviços	Und	Quantidades					Preço Unit. (R\$)	Valores (R\$)					% Medido	
			Contratada	Acumulada Anterior	Do Período	Acumulada até o Período	Saldo a medir		Contratado	Acumulado Anterior	Do Período	Acumulado até o Período	Saldo a medir		
03.04.001	Forma plana para vigas, em compensado plastificado de 12mm, 02 usos, inclusive escoramento	m2	135,26	-	-	-	135,26	132,94	17.981,46	-	-	-	-	17.981,46	-
03.04.002	Corte e dobra de aço ca-60, diâmetro de 5,0 mm, utilizado em estribo contínuo helicoidal. af_09/2021	kg	136,60	-	-	-	136,60	13,65	1.864,59	-	-	-	-	1.864,59	-
03.04.003	Corte e dobra de aço ca-25, diâmetro de 6,3 mm. af_12/2015	kg	155,30	-	-	-	155,30	14,36	2.230,11	-	-	-	-	2.230,11	-
03.04.004	Corte e dobra de aço ca-25, diâmetro de 8,0 mm. af_12/2015	kg	127,70	-	-	-	127,70	14,32	1.828,66	-	-	-	-	1.828,66	-
03.04.005	Corte e dobra de aço ca-25, diâmetro de 10,0 mm. af_12/2015	kg	22,60	-	-	-	22,60	15,66	353,92	-	-	-	-	353,92	-
03.04.006	Concreto fck = 30mpa, traço 1:2,1:2,5 (em massa seca de cimento/ areia média/ brita 1) - preparo mecânico com betoneira 400 l. af_05/2021	m3	8,12	-	-	-	8,12	568,46	4.615,90	-	-	-	-	4.615,90	-
03.04.007	Bombeamento de concreto	m3	8,12	-	-	-	8,12	45,45	369,05	-	-	-	-	369,05	-
03.05	ESTRUTURA - VIGAS DE COBERTURA								7.068,02					7.068,02	
03.05.001	Forma plana para vigas, em compensado plastificado de 12mm, 02 usos, inclusive escoramento	m2	33,30	-	-	-	33,30	132,94	4.426,90	-	-	-	-	4.426,90	-
03.05.002	Corte e dobra de aço ca-60, diâmetro de 5,0 mm, utilizado em estribo contínuo helicoidal. af_09/2021	kg	34,00	-	-	-	34,00	13,65	464,10	-	-	-	-	464,10	-
03.05.003	Corte e dobra de aço ca-25, diâmetro de 6,3 mm. af_12/2015	kg	66,10	-	-	-	66,10	14,36	949,20	-	-	-	-	949,20	-
03.05.004	Concreto fck = 30mpa, traço 1:2,1:2,5 (em massa seca de cimento/ areia média/ brita 1) - preparo mecânico com betoneira 400 l. af_05/2021	m3	2,00	-	-	-	2,00	568,46	1.136,92	-	-	-	-	1.136,92	-
03.05.005	Bombeamento de concreto	m3	2,00	-	-	-	2,00	45,45	90,90	-	-	-	-	90,90	-
03.06	ESTRUTURA - LAJE								6.723,50					6.723,50	
03.06.001	Laje pré-fabricada treliçada para piso ou cobertura, intereixo 38cm, h=16cm, enchimento em bloco ceramico h=12cm, inclusive escoramento em madeira e capeamento 4cm.	M2	25,00	-	-	-	25,00	268,94	6.723,50	-	-	-	-	6.723,50	-
03.07	CAMADA IMPERMEABILIZADORA - CONTRAPISO								23.437,76					23.437,76	
03.07.001	Aterro com areia fina, compactado mecanicamente, inclusive aquisição em depósito de material, exclusive transporte - Rev.03 (aterro h=30cm)	m3	96,00	-	-	-	96,00	134,71	12.932,16	-	-	-	-	12.932,16	-
03.07.002	Camada impermeabilizadora, espessura = 7,0cm, c/ concreto fck = 21mpa	m2	320,00	-	-	-	320,00	32,83	10.505,60	-	-	-	-	10.505,60	-
03.08	COBERTURA								164.928,47					164.928,47	
03.08.001	Telhamento com telha cerâmica tipo canal, comum, cor vermelha, Itabaiana ou similar	m2	610,00	-	-	-	610,00	55,40	33.794,00	-	-	-	-	33.794,00	-
03.08.002	Madeiramento em massaranduba/madeira de lei, acabamento aparelhado,	m2	610,00	-	-	-	610,00	129,01	78.696,10	-	-	-	-	78.696,10	-
03.08.003	Madeiramento em massaranduba/madeira de lei, tesoura com vão de 4m a 6m	un	9,00	-	-	-	9,00	1.575,13	14.176,17	-	-	-	-	14.176,17	-
03.08.004	Madeiramento em massaranduba/madeira de lei, peça serrada e aparelhada 5cm x 18cm, c/ abertura de encaixes	m	310,00	-	-	-	310,00	100,69	31.213,90	-	-	-	-	31.213,90	-
03.08.005	Madeiramento em massaranduba/madeira de lei, peça serrada e aparelhada 5cm x 18cm, c/ abertura de encaixes	m	70,00	-	-	-	70,00	100,69	7.048,30	-	-	-	-	7.048,30	-
03.09	ALVENARIA DE VEDAÇÃO								35.092,66		15.438,54		15.438,54	19.654,12	43,99
03.09.001	Cobogó de cimento, tipo "escama", dim: 50 x 50cm	m2	28,00	-	-	-	28,00	134,42	3.763,76	-	-	-	-	3.763,76	-
03.09.002	Alvenaria bloco cerâmico vedação, 9x19x24cm, e=9cm, com argamassa t5 - 1:2:8 (cimento/cal/areia), junta=1cm - Rev.09	m2	730,30	-	365,15	365,15	365,15	42,28	30.877,08	-	15.438,54	15.438,54	15.438,54	15.438,54	50,00
03.09.003	Verga pré-moldada para portas com até 1,5 m de vão. af_03/2016	m	10,50	-	-	-	10,50	43,03	451,82	-	-	-	-	451,82	-
03.10	ESQUADRIAS EM VIDRO E MADEIRA								43.590,36					43.590,36	
03.10.001	Vidro temperado 10mm, liso, fumê, com ferragens - Rev 01_10/2021	m2	3,25	-	-	-	3,25	856,05	2.782,16	-	-	-	-	2.782,16	-
03.10.002	Porta em madeira compensada (virola), lisa, semi-ôca, 0.70 x 2.10 m, inclusive batentes e ferragens	un	3,00	-	-	-	3,00	858,42	2.575,26	-	-	-	-	2.575,26	-
03.10.003	Porta em madeira compensada (virola), lisa, semi-ôca, 0.80 x 2.10 m, inclusive batentes e ferragens	un	4,00	-	-	-	4,00	879,81	3.519,24	-	-	-	-	3.519,24	-
03.10.004	Porta em madeira de lei almofadada, exclusive batentes e ferragens	m2	58,00	-	-	-	58,00	521,53	30.248,74	-	-	-	-	30.248,74	-
03.10.005	Dobradiça em chapa de aço carbono, 4" x 2", esp 1/8", fabricada artesanalmente	un	48,00	-	-	-	48,00	86,67	4.160,16	-	-	-	-	4.160,16	-
03.10.006	Fornecimento e instalação de ferrolho	un	24,00	-	-	-	24,00	12,70	304,80	-	-	-	-	304,80	-

MJD CONSTRUÇÕES E SERVIÇOS EIRELI
 Engº Wilson Leite dos Santos
 RT Engº Civil CREA 10997/D-SE
 RN 270031028-4

Prefeitura Municipal de Itabaiana
 Kelly Pinheiro
 Engº Civil - CREA/SE 2709362440

OBRA: CONSTRUÇÃO DO CENTRO DE EQUOTERAPIA EM ITABAIANA/SE			BOLETIM DE MEDIÇÃO						CONTRATO: 117/2022					
CONTRATADA: MJD CONSTRUÇÕES E SERVIÇOS EIRELI			B.M.Nº 03						ORDEM DE SERVIÇO : 20/06/2022					
CONTRATANTE: PREFEITURA MUNICIPAL DE ITABAIANA			Períodos: 18/10/2022 a 18/11/2022						DATA: 06/12/2022					
Item	Discriminação dos Serviços	Quantidades						Valores (R\$)						
		Und	Contratada	Acumulada Anterior	Do Período	Acumulada até o Período	Saldo a medir	Preço Unit. (R\$)	Contratado	Acumulado Anterior	Do Período	Acumulado até o Período	Saldo a medir	% Medido
03.11	REVESTIMENTOS / PEITORIS													
03.11.001	Chapisco em parede com argamassa traço t1 - 1:3 (cimento / areia) - Revisado 08/2015	m2	1.460,00	-	-	-	1.460,00	6,90	68.433,02	-	-	-	68.433,02	-
03.11.002	Reboco ou emboço interno, de parede, com argamassa traço t6 - 1:2:10 (cimento / cal / areia), espessura 1,5 cm	m2	1.460,00	-	-	-	1.460,00	31,85	46.501,00	-	-	-	46.501,00	-
03.11.003	Reboco ou emboço interno, de teto, com argamassa traço t6 - 1:2:10 (cimento / cal / areia), espessura 1,5 cm	m2	25,00	-	-	-	25,00	35,87	896,75	-	-	-	896,75	-
03.11.004	Revestimento cerâmico para piso ou parede, 45 x 45 cm, Eliane, linha cargo plus bone ou similar, aplicado com argamassa industrializada ac-ii, rejuntado, exclusive regularização de base ou emboço	m2	45,00	-	-	-	45,00	61,36	2.761,20	-	-	-	2.761,20	-
03.11.005	Revestimento cerâmico para piso ou parede, 57 x 57 cm, pei 4, Incenor, cor plus madeira, brilhante, retificado, ref.65620 ou similar, aplicada c/ argamassa ind. ac-ii, rejunte acrílico, exceto regularização de base/emboço	m2	94,00	-	-	-	94,00	65,30	6.138,20	-	-	-	6.138,20	-
03.11.006	Filete de granito cinza andorinha l=4cm, e=2cm, com acabamento aboleado	m	31,00	-	-	-	31,00	54,94	1.703,14	-	-	-	1.703,14	-
03.11.007	Peitoril granito cinza polido, c/ largura = 22 cm, esp = 2 cm	m	2,55	-	-	-	2,55	140,68	358,73	-	-	-	358,73	-
03.12	PISO INTERNO								19.137,25				19.137,25	
03.12.001	Piso em concreto simples despolado, fck = 21 MPa, e = 7 cm, com forma em quadros 2,0x2,0m, para juntas de concretagem - tres usos	m2	295,00	-	-	-	295,00	49,42	14.578,90	-	-	-	14.578,90	-
03.12.002	Revestimento cerâmico para piso ou parede, 45 x 45 cm, Eliane, linha cargo plus bone ou similar, aplicado com argamassa industrializada ac-ii, rejuntado, exclusive regularização de base ou emboço	m2	13,00	-	-	-	13,00	61,36	797,68	-	-	-	797,68	-
03.12.003	Rodapé em granito, h = 7 cm, e = 2,0 cm, aplicado com argamassa industrializada ac-i	m	43,00	-	-	-	43,00	53,33	2.293,19	-	-	-	2.293,19	-
03.12.004	Piso alta resistência ou industrial de 12 mm, comum, cor cinza, juntas, sem polimento, inclusive argamassa de regularização, aplicado - R1	m2	12,00	-	-	-	12,00	65,04	780,48	-	-	-	780,48	-
03.12.005	Regularização de base para revest. de pisos com arg. traço t4, esp. média = 2,5cm	m2	25,00	-	-	-	25,00	27,48	687,00	-	-	-	687,00	-
03.13	PINTURA								50.367,55				50.367,55	
03.13.001	Aplicação de fundo selador acrílico em paredes, uma demão, af_06/2014	m2	1.374,00	-	-	-	1.374,00	2,47	3.393,78	-	-	-	3.393,78	-
03.13.002	Emassamento de superfície, com aplicação de 02 demãos de massa corrida - R1	m2	1.374,00	-	-	-	1.374,00	16,81	23.096,94	-	-	-	23.096,94	-
03.13.003	Pintura de acabamento com aplicação de 02 demãos de tinta PVA latex para interiores - cores convencionais - Rev 03	m2	1.374,00	-	-	-	1.374,00	15,58	21.406,92	-	-	-	21.406,92	-
03.13.004	Aplicação de 01 demão de fundo sintético nivelador sobre superfícies de madeira - R1	m2	25,00	-	-	-	25,00	9,22	230,50	-	-	-	230,50	-
03.13.005	Pintura de acabamento com lixamento e aplicação de 02 demãos de esmalte sintético sobre madeira - R1	m2	25,00	-	-	-	25,00	21,57	539,25	-	-	-	539,25	-
03.13.006	Pintura de proteção sobre madeira com aplicação de 02 demãos de verniz SPARLACK CETOL Ipiranga ou similar - R1	m2	96,00	-	-	-	96,00	17,71	1.700,16	-	-	-	1.700,16	-
03.14	INSTALAÇÕES ELÉTRICAS								29.554,45				29.554,45	
03.14.001	Quadro distribuição embutir em chapa de aço, p/até 12 disjuntores, trifásico, c/barramento, padrão DIN (linha branca), exclusive disjuntores	un	1,00	-	-	-	1,00	692,73	692,73	-	-	-	692,73	-
03.14.002	Dispositivo de proteção contra surto de tensão DPS 40kA - 175v	un	1,00	-	-	-	1,00	75,74	75,74	-	-	-	75,74	-
03.14.003	Disjuntor termomagnético monopolar 16 A, padrão DIN (linha branca) curva de disparo B, corrente de interrupção 5KA, ref.: Siemens 5 SX1 ou similar.	un	3,00	-	-	-	3,00	19,19	57,57	-	-	-	57,57	-
03.14.004	Disjuntor termomagnético bipolar 16 A, padrão DIN (Europeu - linha branca)	un	3,00	-	-	-	3,00	93,19	279,57	-	-	-	279,57	-
03.14.005	Luminária industrial/comercial, prismática de acrílico 22" E40/E27, com gancho e lâmpada LED 50W	un	12,00	-	-	-	12,00	392,13	4.705,56	-	-	-	4.705,56	-
03.14.006	Arandela de alumínio para globo 10x20cm, ref.: 951, da Eterna ou similar	un	12,00	-	-	-	12,00	149,74	1.796,88	-	-	-	1.796,88	-

MJD CONSTRUÇÕES E SERVIÇOS EIRELI
Danielson Leite dos Santos
RT Engº Civil CREA 10997/D-SE
RN 270031028-4

Prefeitura Municipal de Itabaiana - SE
Kelly Pinho Freire
Engº Civil - CREA/SE 2709362/4-0

OBRA: CONSTRUÇÃO DO CENTRO DE EQUOTERAPIA EM ITABAIANA/SE				BOLETIM DE MEDIÇÃO					CONTRATO: 117/2022					
CONTRATADA: MJD CONSTRUÇÕES E SERVIÇOS EIRELI				B.M.Nº 03					ORDEM DE SERVIÇO : 20/06/2022					
CONTRATANTE: PREFEITURA MUNICIPAL DE ITABAIANA				Períodos: 18/10/2022 a 18/11/2022					DATA: 06/12/2022					
Item	Discriminação dos Serviços	Und	Quantidades					Preço Unit. (R\$)	Valores (R\$)					% Medido
			Contratada	Acumulada Anterior	Do Período	Acumulada até o Período	Saldo a medir		Contratado	Acumulado Anterior	Do Período	Acumulado até o Período	Saldo a medir	
03.14.007	Ponto de luz em teto ou parede, com eletroduto de pvc flexível sanfonado embutido Ø 3/4"	un	30,00	-	-	-	30,00	280,27	8.408,10	-	-	-	8.408,10	-
03.14.008	Ponto de tomada 2p+1, ABNT, de embutir, 10 A, com eletroduto de pvc flexível sanfonado embutido Ø 3/4", fio rígido 2,5mm² (fio 12), inclusive placa em pvc e aterramento	pt	8,00	-	-	-	8,00	227,99	1.823,92	-	-	-	1.823,92	-
03.14.009	Ponto de interruptor 02 seções (2 s) embutido com eletroduto de pvc flexível sanfonado embutido Ø 3/4"	pt	33,00	-	-	-	33,00	207,33	6.841,89	-	-	-	6.841,89	-
03.14.010	Ponto embutido tomada p/ tv a cabo, c/ eletroduto condutete pvc rígido Ø 3/4" s/ fiação, exclusive tomada	un	1,00	-	-	-	1,00	185,77	185,77	-	-	-	185,77	-
03.14.011	Luminária fluorescente embutir com aletas 4 x 32 w (tecnolux - ref.fle 817/432 ou similar)	un	6,00	-	-	-	6,00	781,12	4.686,72	-	-	-	4.686,72	-
03.15	INSTALAÇÕES SANITÁRIAS								4.256,26	-	-	-	4.256,26	-
03.15.001	Tubo pvc rígido soldável ponta e bolsa p/ esgoto predial, d = 40 mm	m	12,00	-	-	-	12,00	17,84	214,08	-	-	-	214,08	-
03.15.002	Tubo pvc rígido soldável ponta e bolsa p/ esgoto predial, d = 50 mm	m	12,00	-	-	-	12,00	25,84	310,08	-	-	-	310,08	-
03.15.003	Tubo pvc rígido soldável ponta e bolsa p/ esgoto predial, d = 100 mm	m	18,00	-	-	-	18,00	45,89	826,02	-	-	-	826,02	-
03.15.004	Tubo de ligação PVC para saída de vaso sanitário, diâm = 100mm	un	3,00	-	-	-	3,00	25,78	77,34	-	-	-	77,34	-
03.15.005	Anel de borracha para tubo pvc sanitario d = 50mm	un	28,00	-	-	-	28,00	3,28	91,84	-	-	-	91,84	-
03.15.006	Anel de borracha para tubo pvc sanitario d = 100mm	un	14,00	-	-	-	14,00	6,08	85,12	-	-	-	85,12	-
03.15.007	Caixa de inspeção 0.60 x 0.60 x 0.60m	un	2,00	-	-	-	2,00	670,72	1.341,44	-	-	-	1.341,44	-
03.15.008	Caixa sifonada quadrada, com três entradas e uma saída, d = 100x100x50mm, ref. nº 63, branco, com grelha, Akros ou similar	un	3,00	-	-	-	3,00	48,43	145,29	-	-	-	145,29	-
03.15.009	Joelho de 45° em pvc rígido c/ anéis, para esgoto secundário, diâm = 40mm	un	5,00	-	-	-	5,00	15,24	76,20	-	-	-	76,20	-
03.15.010	Joelho 45° em pvc rígido c/ anéis, para esgoto predial, diâm = 50mm	un	4,00	-	-	-	4,00	13,43	53,72	-	-	-	53,72	-
03.15.011	Joelho 45° em pvc rígido c/ anéis, para esgoto predial, diâm = 100mm	un	1,00	-	-	-	1,00	27,51	27,51	-	-	-	27,51	-
03.15.012	Joelho de 90° em pvc rígido c/ anéis, para esgoto secundário, diâm = 40mm	un	4,00	-	-	-	4,00	13,20	52,80	-	-	-	52,80	-
03.15.013	Joelho de 90° em pvc rígido soldável, para esgoto secundário, diâm = 40mm	un	4,00	-	-	-	4,00	12,62	50,48	-	-	-	50,48	-
03.15.014	Joelho 90° em pvc rígido soldável, para esgoto predial, diâm = 50mm	un	4,00	-	-	-	4,00	11,79	47,16	-	-	-	47,16	-
03.15.015	Joelho 90° em pvc rígido soldável, para esgoto predial, diâm = 100mm	un	3,00	-	-	-	3,00	30,29	90,87	-	-	-	90,87	-
03.15.016	Junção simples em pvc rígido soldável, para esgoto primário, diâm = 100 x	un	3,00	-	-	-	3,00	51,80	155,40	-	-	-	155,40	-
03.15.017	Junção 45° em pvc rígido soldável, para esgoto secundário, diâm = 40mm	un	1,00	-	-	-	1,00	14,06	14,06	-	-	-	14,06	-
03.15.018	Luva simples em pvc rígido soldável, para esgoto primário, diâm = 50mm	un	6,00	-	-	-	6,00	12,31	73,86	-	-	-	73,86	-
03.15.019	Luva simples em pvc rígido soldável, para esgoto primário, diâm = 100mm	un	7,00	-	-	-	7,00	27,57	192,99	-	-	-	192,99	-
03.15.020	Ralo seco em pvc 100 x 100 x 53 mm, p/ terraço, com grelha quadrada pvc acabamento cromado	un	3,00	-	-	-	3,00	47,24	141,72	-	-	-	141,72	-
03.15.021	Terminal de ventilação em pvc rígido soldável, para esgoto primário, diâm = 50mm	un	2,00	-	-	-	2,00	11,24	22,48	-	-	-	22,48	-
03.15.022	Fornecimento de tê 90° de pvc, junta elástica, com bolsas, diam. = 50mm	un	4,00	-	-	-	4,00	41,45	165,80	-	-	-	165,80	-
03.16	INSTALAÇÕES DE AGUA FRIA								8.340,58	-	-	-	8.340,58	-
03.16.001	Tubo pvc rígido soldável marrom p/ água, d = 25 mm (3/4")	m	66,00	-	-	-	66,00	15,51	1.023,66	-	-	-	1.023,66	-
03.16.002	Tubo pvc rígido soldável marrom p/ água, d = 32 mm (1")	m	72,00	-	-	-	72,00	22,92	1.650,24	-	-	-	1.650,24	-
03.16.003	Tubo pvc rígido soldável marrom p/ água, d = 40 mm (1 1/4")	m	24,00	-	-	-	24,00	46,75	1.122,00	-	-	-	1.122,00	-
03.16.004	Tubo pvc rígido soldável marrom p/ água, d = 50 mm (1 1/2")	m	6,00	-	-	-	6,00	51,05	306,30	-	-	-	306,30	-
03.16.005	Adaptador de pvc rígido soldável curto c/ bolsa e rosca p/ registro diâm = 25mm x 3/4"	un	39,00	-	-	-	39,00	9,05	352,95	-	-	-	352,95	-
03.16.006	Bucha de redução curta de pvc rígido soldável, marrom, diâm = 32 x 25mm	un	16,00	-	-	-	16,00	6,13	98,08	-	-	-	98,08	-
03.16.007	Bucha de redução curta de pvc rígido soldável, marrom, diâm = 40 x 32mm	un	2,00	-	-	-	2,00	10,15	20,30	-	-	-	20,30	-
03.16.008	Bucha de redução curta de pvc rígido soldável, marrom, diâm = 50 x 40mm	un	1,00	-	-	-	1,00	12,79	12,79	-	-	-	12,79	-

MJD CONSTRUÇÕES E SERVIÇOS EIRELI
 Danielson Leite dos Santos
 RT Engº Civil CREA 10997/D-SE
 RN 270031028-4

Prefeitura Municipal de Itabaiana
 Kelly Pinho Freire
 Engº Civil - CREA/SE 2700362/A9

OBRA: CONSTRUÇÃO DO CENTRO DE EQUOTERAPIA EM ITABAIANA/SE			BOLETIM DE MEDIÇÃO						CONTRATO: 117/2022					
CONTRATADA: MJD CONSTRUÇÕES E SERVIÇOS EIRELI			B.M.Nº 03						ORDEM DE SERVIÇO : 20/06/2022					
CONTRATANTE: PREFEITURA MUNICIPAL DE ITABAIANA			Períodos: 18/10/2022 a 18/11/2022						DATA: 06/12/2022					
Item	Discriminação dos Serviços	Und	Quantidades					Preço Unit. (R\$)	Valores (R\$)					% Medido
			Contratada	Acumulada Anterior	Do Período	Acumulada até o Período	Saldo a medir		Contratado	Acumulado Anterior	Do Período	Acumulado até o Período	Saldo a medir	
03.16.009	Joelho 45° de pvc rígido soldável, marrom diâm = 25mm	un	1,00	-	-	-	1,00	9,98	9,98	-	-	-	9,98	-
03.16.010	Joelho 45° de pvc rígido soldável, marrom diâm = 32mm	un	1,00	-	-	-	1,00	14,46	14,46	-	-	-	14,46	-
03.16.011	Joelho 90° pvc rígido soldável c/bucha de latão, d= 25mm x 3/4"	un	27,00	-	-	-	27,00	19,77	533,79	-	-	-	533,79	-
03.16.012	Joelho 90° de pvc rígido soldável, marrom diâm = 25mm	un	13,00	-	-	-	13,00	8,84	114,92	-	-	-	114,92	-
03.16.013	Joelho 90° de pvc rígido soldável, marrom diâm = 32mm	un	19,00	-	-	-	19,00	11,24	213,56	-	-	-	213,56	-
03.16.014	Joelho 90° de pvc rígido soldável, marrom diâm = 40mm	un	5,00	-	-	-	5,00	19,97	99,85	-	-	-	99,85	-
03.16.015	Luva pvc rígido soldável e c/bucha de latão, d= 25 x 3/4"	un	4,00	-	-	-	4,00	14,61	58,44	-	-	-	58,44	-
03.16.016	Registro gaveta c/ canopla cromada, d=20mm (3/4") - ref.1509 Deca ou similar	un	18,00	-	-	-	18,00	105,40	1.897,20	-	-	-	1.897,20	-
03.16.017	Registro de pressão 3/4" c/canopla cromada, linha Targa C40 - ref.1416, Deca ou similar	un	3,00	-	-	-	3,00	108,72	326,16	-	-	-	326,16	-
03.16.018	Tê de redução 90° de pvc rígido soldável, marrom diâm = 32 x 25mm	un	3,00	-	-	-	3,00	18,63	55,89	-	-	-	55,89	-
03.16.019	Tê de redução 90° de pvc rígido soldável, marrom diâm = 40 x 32mm	un	4,00	-	-	-	4,00	29,55	118,20	-	-	-	118,20	-
03.16.020	Tê de redução 90° de pvc rígido soldável, marrom diâm = 50 x 40mm	un	1,00	-	-	-	1,00	42,40	42,40	-	-	-	42,40	-
03.16.021	Tê 90° pvc rígido soldável, LLR, c/bucha de latão na bolsa central, d= 25 x 3/4"	un	1,00	-	-	-	1,00	25,93	25,93	-	-	-	25,93	-
03.16.022	Tê 90° de pvc rígido soldável, marrom diâm = 25mm	un	9,00	-	-	-	9,00	10,42	93,78	-	-	-	93,78	-
03.16.023	Tê 90° de pvc rígido soldável, marrom diâm = 32mm	un	10,00	-	-	-	10,00	14,97	149,70	-	-	-	149,70	-
03.17	LOUÇAS E METAIS								8.587,71	-	-	-	8.587,71	-
03.17.001	Torneira cromada para jardim, DECA 1153C39, 1/2" ou similar	un	14,00	-	-	-	14,00	64,65	905,10	-	-	-	905,10	-
03.17.002	Saboneteira para sabão líquido	un	3,00	-	-	-	3,00	76,54	229,62	-	-	-	229,62	-
03.17.003	Dispenser para toalha interfolhada	un	3,00	-	-	-	3,00	53,96	161,88	-	-	-	161,88	-
03.17.004	Papeleira de parede em metal cromado sem tampa, incluso fixação. af_01/2020	un	3,00	-	-	-	3,00	44,39	133,17	-	-	-	133,17	-
03.17.005	Vaso sanitário com caixa de descarga acoplada (ref.: CD.21F.17), linha quadra, P.210.17, DECA ou similar, inclusive assento	un	3,00	-	-	-	3,00	1.267,55	3.802,65	-	-	-	3.802,65	-
03.17.006	Lavatório louça (Deca-Ravena ref L-91 ou similares) sem coluna, c/ sifão cromado, válvula cromada, engate cromado, exclusive torneira	un	3,00	-	-	-	3,00	596,03	1.788,09	-	-	-	1.788,09	-
03.17.007	Torneira para lavatório, de mesa, bica baixa, linha Link, ref.1197 C.LNK, d=1/2", da Deca ou similar	un	3,00	-	-	-	3,00	294,90	884,70	-	-	-	884,70	-
03.17.008	Sifão para lavatório em PVC, ASTRA SC5, 1 1/2" x 40 mm, acabamento cromado ou similar	un	6,00	-	-	-	6,00	63,52	381,12	-	-	-	381,12	-
03.17.009	Engate em PVC (ligação flexível), AKROS, 30 cm, acabamento cromado ou similar	un	6,00	-	-	-	6,00	50,23	301,38	-	-	-	301,38	-
03.18	INSTALAÇÕES DE PREVENÇÃO E COMBATE A INCENDIO								2.003,47	-	-	-	2.003,47	-
03.18.001	Luminária de emergência, com 30 lâmpadas led de 2 w, sem reator - fornecimento e instalação. af_02/2020	un	13,00	-	-	-	13,00	30,35	394,55	-	-	-	394,55	-
03.18.002	Tomada 2p + t, ABNT, de sobrepor, 10 A	un	13,00	-	-	-	13,00	15,88	206,44	-	-	-	206,44	-
03.18.003	Placa de sinalização de segurança contra incendio, fotoluminescente, quadrada, *20 x 20* cm, em pvc *2* mm anti-chamas (símbolos, cores e pictogramas conforme nbr 13434)	un	22,00	-	-	-	22,00	37,33	821,26	-	-	-	821,26	-
03.18.004	Extintor de pó químico seco (PQS), capacidade 12 kg	un	2,00	-	-	-	2,00	290,61	581,22	-	-	-	581,22	-
03.19	DIVERSOS								6.596,30	-	-	-	6.596,30	-
03.19.001	Pavimentação c/ brita granítica em pó, espalhada, e = 5,0 cm	m2	140,00	-	-	-	140,00	18,25	2.555,00	-	-	-	2.555,00	-
03.19.002	Aterro com areia fina, compactado mecanicamente, inclusive aquisição em depósito de material, exclusive transporte - Rev.03 (aterro h=30cm)	m3	30,00	-	-	-	30,00	134,71	4.041,30	-	-	-	4.041,30	-
4	RESERVATÓRIO ELEVADO								36.817,58	-	-	-	36.817,58	-
04.01	FUNDAÇÃO - VIGA BALDRAME								3.124,56	-	-	-	3.124,56	-
04.01.001	Forma plana para vigas-baldrame, em compensado resinado de 12mm, 05 usos, inclusive escoramento	m2	15,40	-	-	-	15,40	64,43	992,22	-	-	-	992,22	-
04.01.002	Concreto fck = 30mpa, traço 1:2,1:2,5 (em massa seca de cimento/ areia média/ brita 1) - preparo mecânico com betoneira 400 l. af_05/2021	m3	1,23	-	-	-	1,23	568,46	699,21	-	-	-	699,21	-
04.01.003	Corte e dobra de aço ca-60, diâmetro de 5,0 mm, utilizado em estribo contínuo helicoidal. af_09/2021	kg	13,40	-	-	-	13,40	13,65	182,91	-	-	-	182,91	-

MJD CONSTRUÇÕES E SERVIÇOS EIRELI
Danyelson Leite dos Santos
RT Engº Civil CREA 10997/D-SE
RN 270031028-4

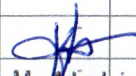
Prefeitura Municipal de Itabaiana
Kelly Pinó Freire
Engº Civil - CREA/SE 2709362/46

OBRA: CONSTRUÇÃO DO CENTRO DE EQUOTERAPIA EM ITABAIANA/SE			BOLETIM DE MEDIÇÃO						CONTRATO: 117/2022					
CONTRATADA: MJD CONSTRUÇÕES E SERVIÇOS EIRELI			B.M.Nº 03						ORDEM DE SERVIÇO : 20/06/2022					
CONTRATANTE: PREFEITURA MUNICIPAL DE ITABAIANA			Períodos: 18/10/2022 a 18/11/2022						DATA: 06/12/2022					
Item	Discriminação dos Serviços	Und	Quantidades					Preço Unit. (R\$)	Valores (R\$)					% Medido
			Contratada	Acumulada Anterior	Do Período	Acumulada até o Período	Saldo a medir		Contratado	Acumulado Anterior	Do Período	Acumulado até o Período	Saldo a medir	
04.01.004	Corte e dobra de aço ca-25, diâmetro de 6,3 mm. af. 12/2015	kg	16,60	-	-	-	16,60	14,36	238,98	-	-	-	238,98	-
04.01.005	Corte e dobra de aço ca-25, diâmetro de 10,0 mm. af. 12/2015	kg	32,80	-	-	-	32,80	15,66	513,65	-	-	-	513,65	-
04.01.006	Bombeamento de concreto	m3	1,23	-	-	-	1,23	45,45	55,90	-	-	-	55,90	-
04.01.007	Impermeabilização de alicerce e viga baldrame com 2 demãos de tinta asfáltica tipo Neutrol da Vedacit ou similar, exceto argamassa impermeabilização	m2	15,40	-	-	-	15,40	28,72	442,29	-	-	-	442,29	-
04.02	FUNDAÇÃO - SAPATA EM CONCRETO								4.607,01	-	-	-	4.607,01	-
04.02.001	Escavação manual de vala ou cava em material de 1ª categoria, profundidade até 1,50m	m3	17,86	-	-	-	17,86	54,64	975,87	-	-	-	975,87	-
04.02.002	Lastro de concreto magro, aplicado em blocos de coroamento ou sapatas. af. 08/2017	m3	1,00	-	-	-	1,00	672,11	672,11	-	-	-	672,11	-
04.02.003	Reaterro manual de valas, com compactação utilizando sêpo, sem controle do grau de compactação	m3	15,69	-	-	-	15,69	36,41	571,27	-	-	-	571,27	-
04.02.004	Corte e dobra de aço ca-25, diâmetro de 8,0 mm. af. 12/2015	kg	40,00	-	-	-	40,00	14,32	572,80	-	-	-	572,80	-
04.02.005	Forma plana para sapatas, em madeira maciça, 04 usos, inclusive escoramento	m2	9,60	-	-	-	9,60	67,33	646,37	-	-	-	646,37	-
04.02.006	Concreto fck = 30mpa, traço 1:2,1:2,5 (em massa seca de cimento/ areia média/ brita 1) - preparo mecânico com betoneira 400 l. af. 05/2021	m3	1,39	-	-	-	1,39	568,46	790,16	-	-	-	790,16	-
04.02.007	Bombeamento de concreto	m3	1,39	-	-	-	1,39	45,45	63,18	-	-	-	63,18	-
04.02.008	Coleta e carga manuais de entulho	m3	2,17	-	-	-	2,17	18,22	39,54	-	-	-	39,54	-
04.02.009	Impermeabilização de alicerce e viga baldrame com 2 demãos de tinta asfáltica tipo Neutrol da Vedacit ou similar, exceto argamassa impermeabilização	m2	9,60	-	-	-	9,60	28,72	275,71	-	-	-	275,71	-
04.03	ESTRUTURA - PILARES								12.486,82	-	-	-	12.486,82	-
04.03.001	Forma plana para pilares, em compensado plastificado de 12mm, 02 usos, inclusive escoramento	m2	46,56	-	-	-	46,56	143,66	6.688,81	-	-	-	6.688,81	-
04.03.002	Corte e dobra de aço ca-60, diâmetro de 5,0 mm, utilizado em estribo contínuo helicoidal. af. 09/2021	kg	73,90	-	-	-	73,90	13,65	1.008,74	-	-	-	1.008,74	-
04.03.003	Corte e dobra de aço ca-25, diâmetro de 10,0 mm. af. 12/2015	kg	184,30	-	-	-	184,30	15,66	2.886,14	-	-	-	2.886,14	-
04.03.004	Concreto fck = 30mpa, traço 1:2,1:2,5 (em massa seca de cimento/ areia média/ brita 1) - preparo mecânico com betoneira 400 l. af. 05/2021	m3	3,10	-	-	-	3,10	568,46	1.762,23	-	-	-	1.762,23	-
04.03.005	Bombeamento de concreto	m3	3,10	-	-	-	3,10	45,45	140,90	-	-	-	140,90	-
04.04	ESTRUTURA - VIGAS NÍVEL + 3,00								3.891,40	-	-	-	3.891,40	-
04.04.001	Forma plana para vigas, em compensado plastificado de 12mm, 02 usos, inclusive escoramento	m2	17,71	-	-	-	17,71	132,94	2.354,37	-	-	-	2.354,37	-
04.04.002	Corte e dobra de aço ca-60, diâmetro de 5,0 mm, utilizado em estribo contínuo helicoidal. af. 09/2021	kg	11,10	-	-	-	11,10	13,65	151,52	-	-	-	151,52	-
04.04.003	Corte e dobra de aço ca-25, diâmetro de 10,0 mm. af. 12/2015	kg	43,00	-	-	-	43,00	15,66	673,38	-	-	-	673,38	-
04.04.004	Concreto fck = 30mpa, traço 1:2,1:2,5 (em massa seca de cimento/ areia média/ brita 1) - preparo mecânico com betoneira 400 l. af. 05/2021	m3	1,16	-	-	-	1,16	568,46	659,41	-	-	-	659,41	-
04.04.005	Bombeamento de concreto	m3	1,16	-	-	-	1,16	45,45	52,72	-	-	-	52,72	-
04.05	ESTRUTURA - VIGAS NÍVEL + 6,00								3.954,04	-	-	-	3.954,04	-
04.05.001	Forma plana para vigas, em compensado plastificado de 12mm, 02 usos, inclusive escoramento	m2	17,71	-	-	-	17,71	132,94	2.354,37	-	-	-	2.354,37	-
04.05.002	Corte e dobra de aço ca-60, diâmetro de 5,0 mm, utilizado em estribo contínuo helicoidal. af. 09/2021	kg	11,10	-	-	-	11,10	13,65	151,52	-	-	-	151,52	-
04.05.003	Corte e dobra de aço ca-25, diâmetro de 10,0 mm. af. 12/2015	kg	47,00	-	-	-	47,00	15,66	736,02	-	-	-	736,02	-
04.05.004	Concreto fck = 30mpa, traço 1:2,1:2,5 (em massa seca de cimento/ areia média/ brita 1) - preparo mecânico com betoneira 400 l. af. 05/2021	m3	1,16	-	-	-	1,16	568,46	659,41	-	-	-	659,41	-
04.05.005	Bombeamento de concreto	m3	1,16	-	-	-	1,16	45,45	52,72	-	-	-	52,72	-
04.06	ESTRUTURA - LAJE								4.137,48	-	-	-	4.137,48	-
04.06.001	Concreto fck = 30mpa, traço 1:2,1:2,5 (em massa seca de cimento/ areia média/ brita 1) - preparo mecânico com betoneira 400 l. af. 05/2021	m3	1,52	-	-	-	1,52	568,46	864,06	-	-	-	864,06	-

MJD CONSTRUÇÕES E SERVIÇOS EIRELI
 Danielson Leite dos Santos
 RT Engº Civil CREA 10997/D-SE
 RN 270031028-4

Prefeitura Municipal de Itabaiana
 Kelly Pinó Freire
 Engº Civil - CREA/SE 2709362440

OBRA: CONSTRUÇÃO DO CENTRO DE EQUOTERAPIA EM ITABAIANA/SE			BOLETIM DE MEDIÇÃO						CONTRATO: 117/2022					
CONTRATADA: MJD CONSTRUÇÕES E SERVIÇOS EIRELI			B.M.º 03						ORDEM DE SERVIÇO : 20/06/2022					
CONTRATANTE: PREFEITURA MUNICIPAL DE ITABAIANA			Períodos: 18/10/2022 a 18/11/2022						DATA: 06/12/2022					
Item	Discriminação dos Serviços	Und	Quantidades					Valores (R\$)					% Medido	
			Contratada	Acumulada Anterior	Do Período	Acumulada até o Período	Saldo a medir	Preço Unit. (R\$)	Contratado	Acumulado Anterior	Do Período	Acumulado até o Período		Saldo a medir
04.06.002	Bombeamento de concreto	m3	1,52	-	-	-	1,52	45,45	69,08	-	-	-	69,08	-
04.06.003	Forma plana para lajes, em compensado plastificado de 12mm, 03 usos, inclusive escoramento	m2	14,82	-	-	-	14,82	95,48	1.415,01	-	-	-	1.415,01	-
04.06.004	Fornecimento e instalação de tela aço soldada nervurada CA-60, Q-92, malha 15x15cm, ferro 4.2mm (1.48 kg/m2), painel 2,45x6,0m, Telcon ou similar	m2	14,82	-	-	-	14,82	37,16	550,71	-	-	-	550,71	-
04.06.005	Corte e dobra de aço ca-60, diâmetro de 5,0 mm, utilizado em estribo contínuo helicoidal. af_09/2021	kg	17,10	-	-	-	17,10	13,65	233,42	-	-	-	233,42	-
04.06.006	Corte e dobra de aço ca-25, diâmetro de 6,3 mm. af_12/2015	kg	70,00	-	-	-	70,00	14,36	1.005,20	-	-	-	1.005,20	-
04.07	PINTURA E IMPERMEABILIZAÇÃO								1.569,54				1.569,54	
04.07.001	Impermeabilização - Aplicação de Frioasfalto - 02 demãos	m2	14,82	-	-	-	14,82	42,83	634,74	-	-	-	634,74	-
04.07.002	Pintura de acabamento com aplicação de 02 demãos de tinta PVA latex para exteriores - cores convencionais	m2	60,00	-	-	-	60,00	15,58	934,80	-	-	-	934,80	-
04.08	DIVERSOS								3.046,73				3.046,73	
04.08.001	Escada marinho, com degraus em barra redonda de 3/4", guarda-corpo em barra chata de 1 1/2" x 1/4" e patamar(1,05 x 0,95m) em chapa expandida de 1/4"	m	4,50	-	-	-	4,50	677,05	3.046,73	-	-	-	3.046,73	-
5	ÁREA DE ATIVIDADES COBERTA								171.243,46				171.243,46	
05.01	ESTRUTURA PRÉ-MOLDADA								124.429,10				124.429,10	
05.01.001	Estrutura Galpões em Pórticos Pré-Moldados de Concreto Armado, sem lanternim, montada e com telha de fibrocimento de 6mm, inclusive fundação - Rev 09 - 09/2021	m2	430,00	-	-	-	430,00	289,37	124.429,10	-	-	-	124.429,10	-
05.02	MURETA								17.607,20				17.607,20	
05.02.001	Muro em alvenaria bloco cerâmico, e= 0,09m, c/ alv de pedra 0,35 x 0,60m, colunas (9x20cm) e cintamento (9x15cm) superior e inferior concreto armado fck = 15,0 Mpa cada 3,00m, chapisco e reboco	m2	65,00	-	-	-	65,00	222,78	14.480,70	-	-	-	14.480,70	-
05.02.002	Pintura para exteriores, sobre paredes, com lixamento, aplicação de 01 demão de líquido selador acrílico e 02 demãos de tinta pva latex convencional para exteriores	m2	130,00	-	-	-	130,00	24,05	3.126,50	-	-	-	3.126,50	-
05.03	INSTALAÇÕES ELÉTRICAS								7.842,60				7.842,60	
05.03.001	Luminária industrial/comercial, prismática de acrílico 22" E40/E27, com gancho e lâmpada LED 50W	un	20,00	-	-	-	20,00	392,13	7.842,60	-	-	-	7.842,60	-
05.04	PASSEIO								1.932,00				1.932,00	
05.04.001	Piso em concreto simples despolado, fck = 15 MPa, e = 7 cm, com forma em quadros 2,0x2,0m, para juntas de concretagem - tres usos	m2	40,00	-	-	-	40,00	48,30	1.932,00	-	-	-	1.932,00	-
05.05	DIVERSOS								19.432,56				19.432,56	
05.05.001	Aterro com areia fina, compactado mecanicamente, inclusive aquisição em depósito de material, exclusive transporte - Rev.03 (aterro h=30cm)	m3	86,00	-	-	-	86,00	134,71	11.585,06	-	-	-	11.585,06	-
05.05.002	Pavimentação c/ brita granítica em pó, espalhada, e = 5,0 cm	m2	430,00	-	-	-	430,00	18,25	7.847,50	-	-	-	7.847,50	-
6	ADMINISTRATIVO								487.340,81	20.918,45	119.463,90	140.382,35	346.958,46	28,81
06.01	FUNDAÇÃO - VIGA BALDRAME								19.575,75		19.575,75	19.575,75		100,00
06.01.001	Forma plana para vigas-baldrame, em compensado resinado de 12mm, 05 usos, inclusive escoramento	m2	102,54	-	-	102,54	-	64,43	6.606,65	-	6.606,65	6.606,65	-	100,00
06.01.002	Concreto fck = 30mpa, traço 1:2,1:2,5 (em massa seca de cimento/ areia média/ brita 1) - preparo mecânico com betoneira 400 l. af_05/2021	m3	7,03	-	-	7,03	-	568,46	3.996,27	-	3.996,27	3.996,27	-	100,00
06.01.003	Corte e dobra de aço ca-60, diâmetro de 5,0 mm, utilizado em estribo contínuo helicoidal. af_09/2021	kg	93,30	-	-	93,30	-	13,65	1.273,55	-	1.273,55	1.273,55	-	100,00
06.01.004	Corte e dobra de aço ca-25, diâmetro de 6,3 mm. af_12/2015	kg	68,30	-	-	68,30	-	14,36	980,79	-	980,79	980,79	-	100,00
06.01.005	Corte e dobra de aço ca-25, diâmetro de 8,0 mm. af_12/2015	kg	103,40	-	-	103,40	-	14,32	1.480,69	-	1.480,69	1.480,69	-	100,00
06.01.006	Corte e dobra de aço ca-25, diâmetro de 10,0 mm. af_12/2015	kg	67,60	-	-	67,60	-	15,66	1.058,62	-	1.058,62	1.058,62	-	100,00
06.01.007	Corte e dobra de aço ca-25, diâmetro de 12,5 mm. af_12/2015	kg	58,90	-	-	58,90	-	15,53	914,72	-	914,72	914,72	-	100,00
06.01.008	Bombeamento de concreto	m3	7,03	-	-	7,03	-	45,45	319,51	-	319,51	319,51	-	100,00

MJD CONSTRUÇÕES E SERVIÇOS EIRELI
 Danielson Leite dos Santos
 RT Engº Civil CREA 10997/D-SE
 RN 270031028-4

Prefeitura Municipal de Itabaiana
 Kelly Pinho Freire
 Engº Civil - CREA/SE 2709362/46

OBRA: CONSTRUÇÃO DO CENTRO DE EQUOTERAPIA EM ITABAIANA/SE				BOLETIM DE MEDIÇÃO					CONTRATO: 117/2022					
CONTRATADA: MJD CONSTRUÇÕES E SERVIÇOS EIRELI				B.M.Nº 03					ORDEM DE SERVIÇO : 20/06/2022					
CONTRATANTE: PREFEITURA MUNICIPAL DE ITABAIANA				Períodos: 18/10/2022 a 18/11/2022					DATA: 06/12/2022					
Item	Discriminação dos Serviços	Und	Quantidades					Valores (R\$)						
			Contratada	Acumulada Anterior	Do Período	Acumulada até o Período	Saldo a medir	Preço Unit. (R\$)	Contratado	Acumulado Anterior	Do Período	Acumulado até o Período	Saldo a medir	% Medido
06.01.009	Impermeabilização de alicerce e viga baldrame com 2 demãos de tinta asfáltica tipo Neutrol da Vedacit ou similar, exceto argamassa impermeabilização	m2	102,54	-	102,54	102,54	-	28,72	2.944,95	-	2.944,95	2.944,95	-	100,00
06.02	FUNDAÇÃO - SAPATA EM CONCRETO								21.114,50	20.918,45	-	20.918,45	196,05	99,07
06.02.001	Escavação manual de vala ou cava em material de 1ª categoria, profundidade até 1,50m	m3	85,80	85,80	-	85,80	-	54,64	4.688,11	4.688,11	-	4.688,11	-	100,00
06.02.002	Lastro de concreto magro, aplicado em blocos de coroamento ou sapatas. af_08/2017	m3	1,82	1,82	-	1,82	-	672,11	1.223,24	1.223,24	-	1.223,24	-	100,00
06.02.003	Reaterro manual de valas, com compactação utilizando sêpo, sem controle do grau de compactação	m3	75,04	75,04	-	75,04	-	36,41	2.732,21	2.732,21	-	2.732,21	-	100,00
06.02.004	Corte e dobra de aço ca-25, diâmetro de 8,0 mm. af_12/2015	kg	225,90	225,90	-	225,90	-	14,32	3.234,89	3.234,89	-	3.234,89	-	100,00
06.02.005	Forma plana para sapatas, em madeira maciça, 04 usos, inclusive escoramento	m2	48,29	48,29	-	48,29	-	67,33	3.251,37	3.251,37	-	3.251,37	-	100,00
06.02.006	Concreto fck = 30mpa, traço 1:2,1:2,5 (em massa seca de cimento/ areia média/ brita 1) - preparo mecânico com betoneira 400 l. af_05/2021	m3	7,17	7,17	-	7,17	-	568,46	4.075,86	4.075,86	-	4.075,86	-	100,00
06.02.007	Bombeamento de concreto	m3	7,17	7,17	-	7,17	-	45,45	325,88	325,88	-	325,88	-	100,00
06.02.008	Coleta e carga manuais de entulho	m3	10,76	-	-	-	10,76	18,22	196,05	-	-	-	196,05	-
06.02.009	Impermeabilização de alicerce e viga baldrame com 2 demãos de tinta asfáltica tipo Neutrol da Vedacit ou similar, exceto argamassa impermeabilização	m2	48,29	48,29	-	48,29	-	28,72	1.386,89	1.386,89	-	1.386,89	-	100,00
06.03	ESTRUTURA - PILARES								34.536,46	-	21.660,63	21.660,63	12.875,83	62,72
06.03.001	Forma plana para pilares, em compensado plastificado de 12mm, 02 usos, inclusive escoramento	m2	112,11	-	56,05	56,05	56,06	143,66	16.105,72	-	8.052,14	8.052,14	8.053,58	50,00
06.03.002	Corte e dobra de aço ca-60, diâmetro de 5,0 mm, utilizado em estribo contínuo helicoidal. af_09/2021	kg	147,10	-	147,10	147,10	-	13,65	2.007,92	-	2.007,92	2.007,92	-	100,00
06.03.003	Corte e dobra de aço ca-25, diâmetro de 10,0 mm. af_12/2015	kg	477,80	-	477,80	477,80	-	15,66	7.482,35	-	7.482,35	7.482,35	-	100,00
06.03.004	Corte e dobra de aço ca-25, diâmetro de 12,5 mm. af_12/2015	kg	27,60	-	27,60	27,60	-	15,53	428,63	-	428,63	428,63	-	100,00
06.03.005	Concreto fck = 30mpa, traço 1:2,1:2,5 (em massa seca de cimento/ areia média/ brita 1) - preparo mecânico com betoneira 400 l. af_05/2021	m3	6,01	-	6,01	6,01	-	568,46	3.416,44	-	3.416,44	3.416,44	-	100,00
06.03.006	Bombeamento de concreto	m3	112,11	-	6,01	6,01	106,10	45,45	5.095,40	-	273,15	273,15	4.822,25	5,36
06.04	ESTRUTURA - VIGAS 1º NÍVEL								36.233,05	-	18.116,53	18.116,53	18.116,52	50,00
06.04.001	Forma plana para vigas, em compensado plastificado de 12mm, 02 usos, inclusive escoramento	m2	161,06	-	80,53	80,53	80,53	132,94	21.411,32	-	10.705,66	10.705,66	10.705,66	50,00
06.04.002	Corte e dobra de aço ca-60, diâmetro de 5,0 mm, utilizado em estribo contínuo helicoidal. af_09/2021	kg	139,30	-	69,65	69,65	69,65	13,65	1.901,45	-	950,72	950,72	950,73	50,00
06.04.003	Corte e dobra de aço ca-25, diâmetro de 6,3 mm. af_12/2015	kg	92,30	-	46,15	46,15	46,15	14,36	1.325,43	-	662,71	662,71	662,72	50,00
06.04.004	Corte e dobra de aço ca-25, diâmetro de 8,0 mm. af_12/2015	kg	195,30	-	97,65	97,65	97,65	14,32	2.796,70	-	1.398,35	1.398,35	1.398,35	50,00
06.04.005	Corte e dobra de aço ca-25, diâmetro de 10,0 mm. af_12/2015	kg	68,90	-	34,45	34,45	34,45	15,66	1.078,97	-	539,49	539,49	539,48	50,00
06.04.006	Corte e dobra de aço ca-25, diâmetro de 12,5 mm. af_12/2015	kg	97,00	-	48,50	48,50	48,50	15,53	1.506,41	-	753,21	753,21	753,20	50,00
06.04.007	Concreto fck = 30mpa, traço 1:2,1:2,5 (em massa seca de cimento/ areia média/ brita 1) - preparo mecânico com betoneira 400 l. af_05/2021	m3	10,12	-	5,06	5,06	5,06	568,46	5.752,82	-	2.876,41	2.876,41	2.876,41	50,00
06.04.008	Bombeamento de concreto	m3	10,12	-	5,06	5,06	5,06	45,45	459,95	-	229,98	229,98	229,97	50,00
06.05	ESTRUTURA LAJE BALDRAME								25.026,40	-	25.026,40	25.026,40	-	100,00
06.05.001	Forma plana para vigas, em compensado plastificado de 12mm, 02 usos, inclusive escoramento	m2	66,18	-	66,18	66,18	-	132,94	8.797,97	-	8.797,97	8.797,97	-	100,00
06.05.002	Corte e dobra de aço ca-60, diâmetro de 5,0 mm, utilizado em estribo contínuo helicoidal. af_09/2021	kg	123,30	-	123,30	123,30	-	13,65	1.683,05	-	1.683,05	1.683,05	-	100,00
06.05.003	Corte e dobra de aço ca-25, diâmetro de 6,3 mm. af_12/2015	kg	357,80	-	357,80	357,80	-	14,36	5.138,01	-	5.138,01	5.138,01	-	100,00
06.05.004	Corte e dobra de aço ca-25, diâmetro de 8,0 mm. af_12/2015	kg	60,70	-	60,70	60,70	-	14,32	869,22	-	869,22	869,22	-	100,00
06.05.005	Corte e dobra de aço ca-25, diâmetro de 10,0 mm. af_12/2015	kg	215,90	-	215,90	215,90	-	15,66	3.380,99	-	3.380,99	3.380,99	-	100,00
06.05.006	Corte e dobra de aço ca-25, diâmetro de 16,0 mm. af_12/2015	kg	6,00	-	6,00	6,00	-	15,40	92,40	-	92,40	92,40	-	100,00
06.05.007	Concreto fck = 30mpa, traço 1:2,1:2,5 (em massa seca de cimento/ areia média/ brita 1) - preparo mecânico com betoneira 400 l. af_05/2021	m3	8,25	-	8,25	8,25	-	568,46	4.689,80	-	4.689,80	4.689,80	-	100,00

MJD CONSTRUÇÕES E SERVIÇOS EIRELI
 Dayelson Leite dos Santos
 RT Engº Civil CREA 10997/D-SE
 RN 270031028-4

 Prefeitura Municipal de Itabaiana
 Kelly Pinho Freire
 Engº Civil - CREA/SE 2709362449

OBRA: CONSTRUÇÃO DO CENTRO DE EQUOTERAPIA EM ITABAIANA/SE			BOLETIM DE MEDIÇÃO						CONTRATO: 117/2022					
CONTRATADA: MJD CONSTRUÇÕES E SERVIÇOS EIRELI			B.M.Nº 03						ORDEM DE SERVIÇO : 20/06/2022					
CONTRATANTE: PREFEITURA MUNICIPAL DE ITABAIANA			Períodos: 18/10/2022 a 18/11/2022						DATA: 06/12/2022					
Item	Discriminação dos Serviços	Und	Quantidades					Preço Unit. (R\$)	Valores (R\$)					% Medido
			Contratada	Acumulada Anterior	Do Período	Acumulada até o Período	Saldo a medir		Contratado	Acumulado Anterior	Do Período	Acumulado até o Período	Saldo a medir	
06.05.008	Bombeamento de concreto	m3	8,25	-	8,25	8,25	-	45,45	374,96	-	374,96	374,96	-	100,00
06.06	ESTRUTURA - LAJE								63.951,74				63.951,74	
06.06.001	Corte e dobra de aço ca-80, diâmetro de 5,0 mm, utilizado em estribo	kg	135,90	-	-	-	135,90	13,65	1.855,04	-	-	-	1.855,04	-
06.06.002	Corte e dobra de aço ca-25, diâmetro de 6,3 mm. af 12/2015	kg	125,00	-	-	-	125,00	14,36	1.795,00	-	-	-	1.795,00	-
06.06.003	Laje pré-fabricada treliçada para piso ou cobertura, intereixo 38cm, h=16cm, enchimento em bloco ceramico h=12cm, inclusive escoramento em madeira e capeamento 4cm.	M2	197,00	-	-	-	197,00	268,94	52.981,18	-	-	-	52.981,18	-
06.06.004	Fornecimento e instalação de tela aço soldada nervurada CA-60, Q-92, malha 15x15cm, ferro 4.2mm (1.48 kg/m2), painel 2,45x6,0m, Telcon ou similar	m2	197,00	-	-	-	197,00	37,16	7.320,52	-	-	-	7.320,52	-
06.07	CAMADA IMPERMEABILIZADORA - CONTRAPISO								14.508,18		14.508,18	14.508,18		100,00
06.07.001	Aterro com areia fina, compactado mecanicamente, inclusive aquisição em depósito de material, exclusive transporte - Rev.03 (aterro h=30cm)	m3	67,00	-	67,00	67,00	-	134,71	9.025,57	-	9.025,57	9.025,57	-	100,00
06.07.002	Camada impermeabilizadora, espessura = 7,0cm, c/ concreto fck = 21mpa	m2	167,00	-	167,00	167,00	-	32,83	5.482,61	-	5.482,61	5.482,61	-	100,00
06.08	COBERTURA								43.237,56				43.237,56	
06.08.001	Impermeabilização c/ manta asfáltica 4mm, estruturada com não-tecido de poliéster, inclusive aplicação de 1 demão de primer, exceto proteção mecânica	m2	197,00	-	-	-	197,00	136,67	26.923,99	-	-	-	26.923,99	-
06.08.002	Proteção mecânica de superfície horizontal com argamassa de cimento e areia, traço 1:3, e=5cm. af 06/2018	m2	197,00	-	-	-	197,00	82,81	16.313,57	-	-	-	16.313,57	-
06.09	ALVENARIA DE VEDAÇÃO								8.825,51		8.752,35	8.752,35	73,16	99,17
06.09.001	Alvenaria bloco cerâmico vedação, 9x19x24cm, e=9cm, com argamassa t5 - 1:2:8 (cimento/cal/areia), junta=1cm - Rev.09	m2	195,00	-	195,00	195,00	-	42,28	8.244,60	-	8.244,60	8.244,60	-	100,00
06.09.002	Verga pré-moldada para portas com até 1,5 m de vão. af 03/2016	m	13,50	-	11,80	11,80	1,70	43,03	580,91	-	507,75	507,75	73,16	87,41
06.10	ESQUADRIAS DE MADEIRA								33.662,73				33.662,73	
06.10.001	Madeiramento em massaranduba/madeira de lei, peça serrada 5cm x 18cm com abertura de encaixes	m	216,00	-	-	-	216,00	96,26	20.792,16	-	-	-	20.792,16	-
06.10.002	Pintura de proteção sobre madeira com aplicação de 02 demãos de verniz SPARLACK CETOL Ipiranga ou similar - R1	m2	99,36	-	-	-	99,36	17,71	1.759,67	-	-	-	1.759,67	-
06.10.003	Porta em madeira compensada (canela), lisa, semi-ôca, 0,70 x 2,10 m, inclusive batentes e ferragens	un	4,00	-	-	-	4,00	828,85	3.315,40	-	-	-	3.315,40	-
06.10.004	Porta em madeira compensada (canela), lisa, semi-ôca, 0,80 x 2,10 m, revestida c/fôrmica, inclusive batentes e ferragens	un	6,00	-	-	-	6,00	1.299,25	7.795,50	-	-	-	7.795,50	-
06.11	ESQUADRIAS EM VIDRO								43.722,56				43.722,56	
06.11.001	Vidro temperado 10mm, liso, fumê, com ferragens - Rev 01 10/2021	m2	23,10	-	-	-	23,10	856,05	19.774,76	-	-	-	19.774,76	-
06.11.002	Mola hidráulica de piso para porta de vidro temperado. af 01/2021	un	3,00	-	-	-	3,00	848,85	2.546,55	-	-	-	2.546,55	-
06.11.003	Vidro temperado 10mm, liso, fumê, com ferragens - Rev 01 10/2021	m2	25,00	-	-	-	25,00	856,05	21.401,25	-	-	-	21.401,25	-
06.12	REVESTIMENTOS / PEITORIS								28.516,25		4.050,30	4.050,30	24.465,95	14,20
06.12.001	Chapisco em parede com argamassa traço t1 - 1:3 (cimento / areia) - Revisado 08/2015	m2	587,00	-	587,00	587,00	-	6,90	4.050,30	-	4.050,30	4.050,30	-	100,00
06.12.002	Reboco ou emboço interno, de parede, com argamassa traço t6 - 1:2:10 (cimento / cal / areia), espessura 1,5 cm	m2	390,00	-	-	-	390,00	31,85	12.421,50	-	-	-	12.421,50	-
06.12.003	Reboco ou emboço interno, de teto, com argamassa traço t6 - 1:2:10 (cimento / cal / areia), espessura 1,5 cm	m2	197,00	-	-	-	197,00	35,87	7.066,39	-	-	-	7.066,39	-
06.12.004	Revestimento cerâmico para piso ou parede, 45 x 45 cm, Eliane, linha cargo plus bone ou similar, aplicado com argamassa industrializada ac-ii, rejuntado, exclusive regularização de base ou emboço	m2	48,00	-	-	-	48,00	61,36	2.945,28	-	-	-	2.945,28	-
06.12.005	Filete de granito cinza andorinha l=4cm, e=2cm, com acabamento aboleado	m	37,00	-	-	-	37,00	54,94	2.032,78	-	-	-	2.032,78	-
06.13	PISO INTERNO								22.131,88				22.131,88	

MJD CONSTRUÇÕES E SERVIÇOS EIRELI
 D. Anderson Leite dos Santos
 R. Eng.º Civil CREA 10997/D-SE
 RN 270031028-4

 Prefeitura Municipal de Itabaiana
 Kelly Pinho Freire
 Eng.º Civil - CREA/SE 27093624/46

OBRA: CONSTRUÇÃO DO CENTRO DE EQUOTERAPIA EM ITABAIANA/SE			BOLETIM DE MEDIÇÃO						CONTRATO: 117/2022					
CONTRATADA: MJD CONSTRUÇÕES E SERVIÇOS EIRELI			B.M.Nº 03						ORDEM DE SERVIÇO : 20/06/2022					
CONTRATANTE: PREFEITURA MUNICIPAL DE ITABAIANA			Períodos: 18/10/2022 a 18/11/2022						DATA: 06/12/2022					
Item	Discriminação dos Serviços	Und	Quantidades					Preço Unit. (R\$)	Valores (R\$)					% Medido
			Contratada	Acumulada Anterior	Do Período	Acumulada até o Período	Saldo a medir		Contratado	Acumulado Anterior	Do Período	Acumulado até o Período	Saldo a medir	
06.13.001	Revestimento cerâmico para piso ou parede, 45 x 45 cm, Eliane, linha cargo plus bone ou similar, aplicado com argamassa industrializada ac-ii, rejuntado, exclusive regularização de base ou emboço	m2	22,00	-	-	-	22,00	61,36	1.349,92	-	-	-	1.349,92	-
06.13.002	Rodapé em granito, h = 7 cm, e = 2,0 cm, aplicado com argamassa industrializada ac-i	m	132,00	-	-	-	132,00	53,33	7.039,56	-	-	-	7.039,56	-
06.13.003	Piso alta resistência ou industrial de 12 mm, comum, cor cinza, juntas, sem polimento, inclusive argamassa de regularização, aplicado - R1	m2	142,00	-	-	-	142,00	65,04	9.235,68	-	-	-	9.235,68	-
06.13.004	Regularização de base para revest. de pisos com arg. traço t4, esp. média = 2,5cm	m2	164,00	-	-	-	164,00	27,48	4.506,72	-	-	-	4.506,72	-
06.14	PINTURA								19.867,19	-	-	-	19.867,19	-
06.14.001	Aplicação de fundo selador acrílico em paredes, uma demão. af_06/2014	m2	539,00	-	-	-	539,00	2,47	1.331,33	-	-	-	1.331,33	-
06.14.002	Emassamento de superfície, com aplicação de 02 demãos de massa corrida - R1	m2	539,00	-	-	-	539,00	16,81	9.060,59	-	-	-	9.060,59	-
06.14.003	Pintura de acabamento com aplicação de 02 demãos de tinta PVA latex para interiores - cores convencionais - Rev 03	m2	539,00	-	-	-	539,00	15,58	8.397,62	-	-	-	8.397,62	-
06.14.004	Aplicação de 01 demão de fundo sintético nivelador sobre superfícies de madeira - R1	m2	35,00	-	-	-	35,00	9,22	322,70	-	-	-	322,70	-
06.14.005	Pintura de acabamento com lixamento e aplicação de 02 demãos de esmalte sintético sobre madeira - R1	m2	35,00	-	-	-	35,00	21,57	754,95	-	-	-	754,95	-
06.15	INSTALAÇÕES ELÉTRICAS								34.129,01	-	-	-	34.129,01	-
06.15.001	Quadro distribuição embutir em chapa de aço, p/até 16 disjuntores, trifásico, c/barramento, padrão DIN (linha branca), exclusive disjuntores	un	1,00	-	-	-	1,00	296,39	296,39	-	-	-	296,39	-
06.15.002	Disjuntor termomagnético tripolar 16 A, padrão DIN (Europeu - linha branca), curva C, corrente 5KA	un	1,00	-	-	-	1,00	71,22	71,22	-	-	-	71,22	-
06.15.003	Dispositivo de proteção contra surto de tensão DPS 40kA - 175v	un	1,00	-	-	-	1,00	75,74	75,74	-	-	-	75,74	-
06.15.004	Disjuntor termomagnético bipolar 16 A, padrão DIN (Europeu - linha branca)	un	5,00	-	-	-	5,00	93,19	465,95	-	-	-	465,95	-
06.15.005	Disjuntor termomagnético monopolar 16 A, padrão DIN (linha branca) curva de disparo B, corrente de interrupção 5KA, ref.: Siemens 5 SX1 ou similar.	un	4,00	-	-	-	4,00	19,19	76,76	-	-	-	76,76	-
06.15.006	Ponto de luz em teto ou parede, com eletroduto de pvc flexível sanfonado embutido Ø 3/4"	un	20,00	-	-	-	20,00	280,27	5.605,40	-	-	-	5.605,40	-
06.15.007	Ponto de tomada 2p+t, ABNT, de embutir, 10 A, com eletroduto de pvc flexível sanfonado embutido Ø 3/4", fio rígido 2,5mm² (fio 12), inclusive placa em pvc e aterramento	pt	30,00	-	-	-	30,00	227,99	6.839,70	-	-	-	6.839,70	-
06.15.008	Ponto de interruptor 02 seções (2 s) embutido com eletroduto de pvc flexível sanfonado embutido Ø 3/4"	pt	20,00	-	-	-	20,00	207,33	4.146,60	-	-	-	4.146,60	-
06.15.009	Ponto embutido tomada p/ tv a cabo, c/ eletroduto condutele pvc rígido Ø 3/4" s/ fiação, exclusive tomada	un	5,00	-	-	-	5,00	185,77	928,85	-	-	-	928,85	-
06.15.010	Luminária fluorescente embutir com aletas 4 x 32 w (tecnolux - ref.fle 817/432 ou similar)	un	20,00	-	-	-	20,00	781,12	15.622,40	-	-	-	15.622,40	-
06.16	INSTALAÇÕES SANITÁRIAS								6.668,51	-	5.275,22	5.275,22	1.393,29	79,11
06.16.001	Tubo pvc rígido c/anel borracha, serie normal, p/esgoto predial, d = 100mm	m	48,00	-	48,00	48,00	-	43,25	2.076,00	-	2.076,00	2.076,00	-	100,00
06.16.002	Tubo pvc rígido c/anel borracha, serie normal, p/esgoto predial, d = 50mm	m	30,00	-	30,00	30,00	-	25,46	763,80	-	763,80	763,80	-	100,00
06.16.003	Tubo pvc rígido c/anel borracha, serie normal, p/esgoto predial, d = 40mm	m	12,00	-	12,00	12,00	-	19,22	230,64	-	230,64	230,64	-	100,00
06.16.004	Tubo de ligação PVC para saída de vaso sanitário, diâm = 100mm	un	5,00	-	5,00	5,00	-	25,78	128,90	-	128,90	128,90	-	100,00
06.16.005	Anel de borracha para tubo pvc sanitario d = 50mm	un	44,00	-	44,00	44,00	-	3,28	144,32	-	144,32	144,32	-	100,00
06.16.006	Anel de borracha para tubo pvc sanitario d = 100mm	un	28,00	-	28,00	28,00	-	6,08	170,24	-	170,24	170,24	-	100,00
06.16.007	Caixa de inspeção 0.60 x 0.60 x 0.60m	un	2,00	-	-	-	2,00	670,72	1.341,44	-	-	-	1.341,44	-
06.16.008	Caixa sifonada quadrada, com três entradas e uma saída, d = 100x100x50mm, ref. nº 63, branco, com grelha, Akros ou similar	un	5,00	-	5,00	5,00	-	48,43	242,15	-	242,15	242,15	-	100,00

MJD CONSTRUÇÕES E SERVIÇOS EIRELI
 Danielson Leite dos Santos
 RT Engº Civil CREA 10997/D-SE
 RN 270031028-4

Prefeitura Municipal de Itabaiana
 Kelly Pinho Freire
 Engº Civil - CREA/SE 2709362449

OBRA: CONSTRUÇÃO DO CENTRO DE EQUOTERAPIA EM ITABAIANA/SE			BOLETIM DE MEDIÇÃO						CONTRATO: 117/2022					
CONTRATADA: MJD CONSTRUÇÕES E SERVIÇOS EIRELI			B.M.Nº 03						ORDEM DE SERVIÇO : 20/06/2022					
CONTRATANTE: PREFEITURA MUNICIPAL DE ITABAIANA			Períodos: 18/10/2022 a 18/11/2022						DATA: 06/12/2022					
Item	Discriminação dos Serviços	Und	Quantidades					Preço Unit. (R\$)	Valores (R\$)					% Medido
			Contratada	Acumulada Anterior	Do Período	Acumulada até o Período	Saldo a medir		Contratado	Acumulado Anterior	Do Período	Acumulado até o Período	Saldo a medir	
06.16.009	Joelho de 45° em pvc rígido soldável, para esgoto secundário, diâm = 40mm	un	5,00	-	5,00	5,00	-	9,04	45,20	-	45,20	45,20	-	100,00
06.16.010	Joelho 45° em pvc rígido soldável, para esgoto predial, diâm = 50mm	un	5,00	-	5,00	5,00	-	12,65	63,25	-	63,25	63,25	-	100,00
06.16.011	Joelho 45° em pvc rígido soldável, para esgoto predial, diâm = 100mm	un	4,00	-	4,00	4,00	-	30,21	120,84	-	120,84	120,84	-	100,00
06.16.012	Joelho de 90° em pvc rígido c/ anéis, para esgoto secundário, diâm = 40mm	un	5,00	-	5,00	5,00	-	13,20	66,00	-	66,00	66,00	-	100,00
06.16.013	Joelho de 90° em pvc rígido soldável, para esgoto secundário, diâm = 40mm	un	7,00	-	7,00	7,00	-	12,62	88,34	-	88,34	88,34	-	100,00
06.16.014	Joelho 90° em pvc rígido soldável, para esgoto predial, diâm = 50mm	un	10,00	-	10,00	10,00	-	11,79	117,90	-	117,90	117,90	-	100,00
06.16.015	Joelho 90° em pvc rígido soldável, para esgoto predial, diâm = 100mm	un	5,00	-	5,00	5,00	-	30,29	151,45	-	151,45	151,45	-	100,00
06.16.016	Junção simples em pvc rígido soldável, para esgoto primário, diâm = 100 x 50mm	un	5,00	-	5,00	5,00	-	51,80	259,00	-	259,00	259,00	-	100,00
06.16.017	Luva simples em pvc rígido c/ anéis, para esgoto primário, diâm = 50mm	un	9,00	-	9,00	9,00	-	13,09	117,81	-	117,81	117,81	-	100,00
06.16.018	Luva simples em pvc rígido c/ anéis, para esgoto primário, diâm = 100mm	un	14,00	-	14,00	14,00	-	24,87	348,18	-	348,18	348,18	-	100,00
06.16.019	Terminal de ventilação em pvc rígido c/ anéis, para esgoto primário, diâm = 50mm	un	5,00	-	-	-	5,00	10,37	51,85	-	-	-	51,85	-
06.16.020	Tê 90° de pvc rígido, série R, diâm = 50mm	un	5,00	-	5,00	5,00	-	28,24	141,20	-	141,20	141,20	-	100,00
06.17	INSTALAÇÕES DE AGUA FRIA								2.498,54	-	2.498,54	2.498,54	-	100,00
06.17.001	Tubo pvc rígido soldável marrom p/ água, d = 25 mm (3/4")	m	12,00	-	12,00	12,00	-	15,51	186,12	-	186,12	186,12	-	100,00
06.17.002	Tubo pvc rígido soldável marrom p/ água, d = 32 mm (1")	m	60,00	-	60,00	60,00	-	22,92	1.375,20	-	1.375,20	1.375,20	-	100,00
06.17.003	Adaptador de pvc rígido soldável curto c/ bolsa e rosca p/ registro diâm = 25mm x 3/4"	un	8,00	-	8,00	8,00	-	9,05	72,40	-	72,40	72,40	-	100,00
06.17.004	Bucha de redução curta de pvc rígido soldável, marrom, diâm = 32 x 25mm	un	1,00	-	1,00	1,00	-	6,13	6,13	-	6,13	6,13	-	100,00
06.17.005	Joelho 90° pvc rígido soldável c/bucha de latão, d= 25mm x 3/4"	un	10,00	-	10,00	10,00	-	19,77	197,70	-	197,70	197,70	-	100,00
06.17.006	Joelho 90° de pvc rígido soldável, marrom diâm = 25mm	un	13,00	-	13,00	13,00	-	8,84	114,92	-	114,92	114,92	-	100,00
06.17.007	Joelho 90° de pvc rígido soldável, marrom diâm = 32mm	un	2,00	-	2,00	2,00	-	11,24	22,48	-	22,48	22,48	-	100,00
06.17.008	Registro gaveta c/ canopla cromada, d=20mm (3/4") - ref.1509 Deca ou similar	un	4,00	-	4,00	4,00	-	105,40	421,60	-	421,60	421,60	-	100,00
06.17.009	Tê de redução 90° de pvc rígido soldável, marrom diâm = 32 x 25mm	un	1,00	-	1,00	1,00	-	18,63	18,63	-	18,63	18,63	-	100,00
06.17.010	Tê 90° de pvc rígido soldável, marrom diâm = 25mm	un	8,00	-	8,00	8,00	-	10,42	83,36	-	83,36	83,36	-	100,00
06.18	DRENAGEM PLUVIAL								1.400,55	-	-	-	1.400,55	-
06.18.001	Tubo pvc rígido c/anel borracha, série normal, p/esgoto predial, d = 100mm	m	24,00	-	-	-	24,00	43,25	1.038,00	-	-	-	1.038,00	-
06.18.002	Anel de borracha para tubo pvc sanitário d = 100mm	un	6,00	-	-	-	6,00	6,08	36,48	-	-	-	36,48	-
06.18.003	Ralo hemisférico em fº fº, tipo abacaxi Ø 100mm	un	3,00	-	-	-	3,00	50,83	152,49	-	-	-	152,49	-
06.18.004	Joelho 90° em pvc rígido soldável, para esgoto predial, diâm = 100mm	un	3,00	-	-	-	3,00	30,29	90,87	-	-	-	90,87	-
06.18.005	Luva simples em pvc rígido soldável, para esgoto primário, diâm = 100mm	un	3,00	-	-	-	3,00	27,57	82,71	-	-	-	82,71	-
06.19	LOUÇAS E METAIS								12.600,50	-	-	-	12.600,50	-
06.19.001	Saboneteira para sabão líquido	un	5,00	-	-	-	5,00	76,54	382,70	-	-	-	382,70	-
06.19.002	Dispenser para toalha interfolhada	un	5,00	-	-	-	5,00	53,96	269,80	-	-	-	269,80	-
06.19.003	Papeleira de parede em metal cromado sem tampa, incluso fixação. af. 01/2020	un	5,00	-	-	-	5,00	44,39	221,95	-	-	-	221,95	-
06.19.004	Vaso sanitário com caixa de descarga acoplada (ref.: CD.21F.17), linha quadra, P.210.17, DECA ou similar, inclusive assento	un	5,00	-	-	-	5,00	1.267,55	6.337,75	-	-	-	6.337,75	-
06.19.005	Lavatório louça (Deca-Ravena ref L-91 ou similares) sem coluna, c/ sifão cromado, válvula cromada, engate cromado, exclusive torneira	un	5,00	-	-	-	5,00	596,03	2.980,15	-	-	-	2.980,15	-
06.19.006	Torneira para lavatório, de mesa, bica baixa, linha Link, ref.1197 C.LNK, d=1/2", da Deca ou similar	un	5,00	-	-	-	5,00	294,90	1.474,50	-	-	-	1.474,50	-
06.19.007	Sifão para lavatório em PVC, ASTRA SC5, 1 1/2" x 40 mm, acabamento cromado ou similar	un	6,00	-	-	-	6,00	63,52	381,12	-	-	-	381,12	-
06.19.008	Engate em PVC (ligação flexível), AKROS, 30 cm, acabamento cromado ou similar	un	11,00	-	-	-	11,00	50,23	552,53	-	-	-	552,53	-
06.20	INSTALAÇÕES DE PREVENÇÃO DE CHUVA E INCENDIO								1.739,34	-	-	-	1.739,34	-

MJD CONSTRUÇÕES
 Danielson Lere dos Santos
 RT E-01 CIVIL CREA 10997/D-SE
 RN 270031028-4

Prefeitura Municipal de Itabaiana
 Kelly Pinho Freire
 Engº Civil - CREA/SE 2703362/4-0

OBRA: CONSTRUÇÃO DO CENTRO DE EQUOTERAPIA EM ITABAIANA/SE			BOLETIM DE MEDIÇÃO						CONTRATO: 117/2022					
CONTRATADA: MJD CONSTRUÇÕES E SERVIÇOS EIRELI			B.M.Nº 03						ORDEM DE SERVIÇO : 20/06/2022					
CONTRATANTE: PREFEITURA MUNICIPAL DE ITABAIANA			Períodos: 18/10/2022 a 18/11/2022						DATA: 06/12/2022					
Item	Discriminação dos Serviços	Und	Quantidades					Preço Unit. (R\$)	Valores (R\$)					% Medido
			Contratada	Acumulada Anterior	Do Período	Acumulada até o Período	Saldo a medir		Contratado	Acumulado Anterior	Do Período	Acumulado até o Período	Saldo a medir	
06.20.001	Luminária de emergência, com 30 lâmpadas led de 2 w, sem reator - fornecimento e instalação. af. 02/2020	un	10,00	-	-	-	10,00	30,35	303,50	-	-	-	303,50	-
06.20.002	Tomada 2p + t, ABNT, de sobrepor, 10 A	un	10,00	-	-	-	10,00	15,88	158,80	-	-	-	158,80	-
06.20.003	Placa de sinalização de segurança contra incêndio, fotoluminescente, quadrada, *20 x 20* cm, em pvc *2* mm anti-chamas (símbolos, cores e pictogramas conforme nbr 13434)	Un	21,00	-	-	-	21,00	37,33	783,93	-	-	-	783,93	-
06.20.004	Extintor de água pressurizada, capacidade 10 L, tempo de descarga 80s, alcance do jato 8m, instalado	un	1,00	-	-	-	1,00	202,50	202,50	-	-	-	202,50	-
06.20.005	Extintor de pó químico seco (PQS), capacidade 12 kg	un	1,00	-	-	-	1,00	290,61	290,61	-	-	-	290,61	-
06.21	DIVERSOS								13.394,60				13.394,60	
06.21.001	Fôrro de gesso comum, em placas 60x60 cm, sob laje ou sob cobertura, sem necessidade de estrutura para suporte, instalado	m2	197,00	-	-	-	197,00	47,20	9.298,40	-	-	-	9.298,40	-
06.21.002	Porta de enrolar, em perfil meia cana fechado, em chapa de aço galvanizado nº 22	m2	10,65	-	-	-	10,65	384,62	4.096,20	-	-	-	4.096,20	-
7	ADMINISTRAÇÃO DA OBRA								132.629,77	6.916,29	13.024,25	18.939,54	113.690,23	14,28
07.01	EQUIPE DIRIGENTE								132.629,77	6.916,29	13.024,25	18.939,54	113.690,23	14,28
07.01.001	Técnico de edificações com encargos complementares	mes	7,00	0,3122	0,6874	0,9996	6,00	3.210,44	22.473,08	1.002,30	2.206,86	3.209,16	19.263,92	14,28
07.01.002	Mestre de obras com encargos complementares	mes	7,00	0,3122	0,6874	0,9996	6,00	8.084,75	58.593,25	2.524,06	5.557,46	8.081,52	48.511,73	14,28
07.01.003	Vigia diurno com encargos complementares	mes	14,00	0,6244	1,3748	1,9992	12,00	3.825,96	53.563,44	2.388,93	5.259,93	7.648,86	45.914,58	14,28
TOTAL:									2.499.973,20	111.487,98	245.453,75	356.941,73	2.143.031,47	14,28
PERCENTUAL									4,46	9,82	14,28	85,72		
ATESTAMOS QUE OS SERVIÇOS CONSTANTES DA NOTA FISCAL Nº _____ FORAM MEDIDOS E RECEBIDOS PELA FISCALIZAÇÃO EM PERFEITA ORDEM EM _____			MJD CONSTRUÇÕES E SERVIÇOS EIRELI MJD CONSTR. E SERV. EIRELI D. Monteiro Leite das Santos RT ENG. CIVIL CREA 10997/D-SE ASSINTO 270031028-4 ASSINTO 270031028-4						APROVADO PARA PAGAMENTO ____/____/____			PROTOCOLO _____		

Kelly Pinto Freire
 Engª Civil - CREA/SE 2700362/49

OBRA: CONSTRUÇÃO DO CENTRO DE EQUOTERAPIA EM ITABAIANA/SE

Item	Discriminação dos Serviços	Und	Quantidades
1	SERVIÇOS GERAIS DO EMPREENDIMENTO		
01.11	FECHAMENTO EXTERNO		
01.11.002	Muro em alvenaria bloco cerâmico, e= 0,09m, c/ alv de pedra 0,35 x 0,60m, colunas (9x20cm) e cintamento (9x15cm) superior e inferior concreto armado fck = 15,0 Mpa cada 3,00m, chapisco e reboco	m2	11,10
> 222,00 m x 0,50 m = 111,00 m ² x 10,00% = 11,10 m ²			
2	GUARITA		
02.05	ESTRUTURA - LAJE		
02.05.001	Laje pré-fabricada treliçada para piso ou cobertura, intereixo 38cm, h=16cm, enchimento em bloco ceramico h=12cm, inclusive escoramento em madeira e capeamento 4cm.	M2	29,09
> (2,765 x 0,60 + 2,765 x 2,25 + 2,05 x 4,38 x 2 + 1,335 x 0,60 + 1,335 x 2,25 = 29,64 m ²			
> Descontos = (0,15 x 0,30 x 2 + 0,15 x 0,40 + 0,225 x 0,30 + 0,225 x 0,225 x 2 = 0,32 m ²			
> Total = 29,64 m ² - 0,32 m ² = 29,32 m ² ∴ Valor Medido = 29,09 m ²			
02.06	CAMADA IMPERMEABILIZADORA - CONTRAPISO		
02.06.001	Aterro com areia fina, compactado mecanicamente, inclusive aquisição em depósito de material, exclusive transporte - Rev.03 (aterro h=30cm)	m3	2,91
> (2,615 x 0,45 + 2,615 x 2,10 + 1,185 x 0,45 + 1,185 x 2,10) = 9,69 m ² x 0,30 m = 2,91 m ³			
02.06.002	Camada impermeabilizadora, espessura = 7,0cm, c/ concreto fck = 21mpa	m2	7,32
> (1,20 x 2,10 + 2,10 x 2,30) = 7,35 m ² ∴ Valor Medido = 7,32 m ²			
02.11	REVESTIMENTOS / PEITORIS		
02.11.001	Chapisco em parede com argamassa traço t1 - 1:3 (cimento / areia) - Revisado 08/2015	m2	120,00
> (3,95 x 2 + 2,40 x 2) x 4,60 + (2,10 x 4 + 1,20 x 2 + 2,30 x 2) x 2,90 + (7,38 + 4,25) x 2 x 0,87 + (7,08 + 3,95) x 2 x 0,75 = 139,86 m ² - (1,50 x 2,10 x 2) - (0,90 + 0,90 + 2,10) x 0,90 x 2 - (0,80 x 0,60 x 2) = 125,58 m ² ∴ Valor Medido = 120,00 m ²			
02.11.002	Reboco ou emboço interno, de parede, com argamassa traço t6 - 1:2:10 (cimento / cal / areia), espessura 1,5 cm	m2	120,00
> (3,95 x 2 + 2,40 x 2) x 4,60 + (2,10 x 4 + 1,20 x 2 + 2,30 x 2) x 2,90 + (7,38 + 4,25) x 2 x 0,87 + (7,08 + 3,95) x 2 x 0,75 = 139,86 m ² - (1,50 x 2,10 x 2) - (0,90 + 0,90 + 2,10) x 0,90 x 2 - (0,80 x 0,60 x 2) = 125,58 m ² ∴ Valor Medido = 120,00 m ²			
02.11.003	Reboco ou emboço interno, de teto, com argamassa traço t6 - 1:2:10 (cimento / cal / areia), espessura 1,5 cm	m2	7,32
> (1,20 x 2,10 + 2,10 x 2,30) = 7,35 m ² ∴ Valor Medido = 7,32 m ²			
02.14	INSTALAÇÕES ELÉTRICAS		

OBRA: CONSTRUÇÃO DO CENTRO DE EQUOTERAPIA EM ITABAIANA/SE

Item	Discriminação dos Serviços	Und	Quantidades
02.14.004	Ponto de luz em teto ou parede, com eletroduto de pvc flexível sanfonado embutido Ø 3/4"	un	6,00
> 6,00 un			
02.14.005	Ponto de tomada 2p+t, ABNT, de embutir, 10 A, com eletroduto de pvc flexível sanfonado embutido Ø 3/4", fio rígido 2,5mm ² (fio 12), inclusive placa em pvc e aterramento	pt	1,00
> 1,00 pt			
02.14.006	Ponto de interruptor 02 seções (2 s) embutido com eletroduto de pvc flexível sanfonado embutido Ø 3/4"	pt	2,00
> 2,00 pt			
02.14.007	Ponto embutido tomada p/ tv a cabo, c/ eletroduto condutele pvc rígido Ø 3/4" s/ fiação, exclusive tomada	un	1,00
> 1,00 un			
02.15	INSTALAÇÕES SANITÁRIAS		
02.15.001	Tubo pvc rígido c/anel borracha, serie normal, p/esgoto predial, d = 100mm	m	3,00
> 3,00 m			
02.15.002	Tubo pvc rígido c/anel borracha, serie normal, p/esgoto predial, d = 40mm	m	6,00
> 6,00 m			
02.15.003	Tubo pvc rígido c/anel borracha, serie normal, p/esgoto predial, d = 50mm	m	3,00
> 3,00 m			
02.15.008	Caixa sifonada quadrada, com três entradas e uma saída, d = 100x100x50mm, ref. nº 63, branco, com grelha, Akros ou similar	un	1,00
> 1,00 un			
02.15.009	Joelho de 45° em pvc rígido soldável, para esgoto secundário, diâm = 40mm	un	3,00
> 3,00 un			
02.15.010	Joelho 45° em pvc rígido soldável, para esgoto predial, diâm = 50mm	un	2,00
> 2,00 un			
02.15.011	Joelho de 90° em pvc rígido c/ anéis, para esgoto secundário, diâm = 40mm	un	1,00
> 1,00 un			
02.15.012	Joelho de 90° em pvc rígido soldável, para esgoto secundário, diâm = 40mm	un	1,00
> 1,00 un			
02.15.013	Joelho 90° em pvc rígido soldável, para esgoto predial, diâm = 50mm	un	3,00

OBRA: CONSTRUÇÃO DO CENTRO DE EQUOTERAPIA EM ITABAIANA/SE

Item	Discriminação dos Serviços	Und	Quantidades
> 3,00 un			
02.15.014	Joelho 90° em pvc rígido c/ anéis, para esgoto predial, diâm = 100mm	un	1,00
> 1,00 un			
02.15.015	Junção simples em pvc rígido soldável, para esgoto primário, diâm = 100 x 50mm	un	1,00
> 1,00 un			
02.15.016	Luva simples em pvc rígido soldável, para esgoto primário, diâm = 50mm	un	5,00
> 5,00 un			
02.15.017	Luva de correr em pvc rígido soldável, para esgoto primário, diâm = 100mm	un	2,00
> 2,00 un			
02.15.020	Fornecimento de tê 90° de pvc, junta elástica, com bolsas, diam. = 50mm	un	1,00
> 1,00 un			
02.16	INSTALAÇÕES DE AGUA FRIA		
02.16.001	Cintas e vergas em concreto armado pré-moldado fck=15 mpa, seção 9x12cm	m	3,50
> (1,20 + 1,10 + 1,20) = 3,50 m			
02.16.003	Tubo pvc rígido soldável marrom p/ água, d = 20 mm (1/2")	m	6,00
> 6,00 m			
02.16.004	Tubo pvc rígido soldável marrom p/ água, d = 25 mm (3/4")	m	12,00
> 12,00 m			
02.16.005	Tubo pvc rígido soldável marrom p/ água, d = 32 mm (1")	m	6,00
> 6,00 m			
02.16.009	Bucha de redução curta de pvc rígido soldável, marrom, diâm = 32 x 25mm	un	1,00
> 1,00 un			
02.16.010	Joelho 90 graus com bucha de latão, pvc, soldável, dn 25mm, x 3/4? instalado em ramal ou sub-ramal de água - fornecimento e instalação. af 12/2014	un	3,00
> 3,00 un			
02.16.011	Joelho 90° de pvc rígido soldável, marrom diâm = 25mm	un	1,00
> 1,00 un			
02.16.012	Joelho 90° de pvc rígido soldável, marrom diâm = 20mm	un	4,00
> 4,00 un			

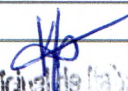
 Prefeitura Municipal de Itabaiana
 Kelly Paulo Pereira
 Engº Civil - CREA/SE 2700362446

OBRA: CONSTRUÇÃO DO CENTRO DE EQUOTERAPIA EM ITABAIANA/SE

Item	Discriminação dos Serviços	Und	Quantidades
02.16.013	Joelho 90° de pvc rígido soldável, marrom diâm = 32mm	un	5,00
> 5,00 un			
02.16.014	Luva pvc rigido soldavel e c/bucha de latão, d= 25 x 3/4"	un	1,00
> 1,00 un			
02.16.015	Registro gaveta c/ canopla cromada, d=20mm (3/4") - ref.1509 Deca ou similar	un	1,00
> 1,00 un			
02.16.016	Registro de pressão 3/4" c/canopla cromada, linha Targa C40 - ref.1416, Deca ou similar	un	1,00
> 1,00 un			
02.16.017	Tê 90° de pvc rígido soldável, marrom diâm = 25mm	un	2,00
> 2,00 un			
02.16.019	Tê 90° de pvc rígido soldável, marrom diâm = 32mm	un	2,00
> 2,00 un			
3	BAIAS COBERTAS		
03.01	FUNDAÇÃO - VIGA BALDRAME		
03.01.001	Forma plana para vigas-baldrame, em compensado resinado de 12mm, 05 usos, inclusive escoramento	m2	171,32
> Conforme projeto estrutural pranchas 23/38 e 24/38 = 119,88 m ² + 51,44 m ² = 171,32 m ²			
03.01.002	Concreto fck = 30mpa, traço 1:2,1:2,5 (em massa seca de cimento/ areia média/ brita 1) - preparo mecânico com betoneira 400 l. af 05/2021	m3	10,82
> Conforme projeto estrutural pranchas 23/38 e 24/38 = 10,82 m ³ + 3,25 m ³ = 10,82 m ³			
03.01.003	Corte e dobra de aço ca-60, diâmetro de 5,0 mm, utilizado em estribo contínuo helicoidal. af 09/2021	kg	122,00
> Conforme projeto estrutural pranchas 23/38 e 24/38 = 84,70 kg + 37,30 kg = 122,00 kg			
03.01.004	Corte e dobra de aço ca-25, diâmetro de 6,3 mm. af 12/2015	kg	27,00
> Conforme projeto estrutural prancha 23/38 = 27,00 kg			
03.01.005	Corte e dobra de aço ca-25, diâmetro de 8,0 mm. af 12/2015	kg	275,60
> Conforme projeto estrutural pranchas 23/38 e 24/38 = 178,40 kg + 97,20 kg = 275,60 kg			
03.01.006	Corte e dobra de aço ca-25, diâmetro de 10,0 mm. af 12/2015	kg	34,60
> Conforme projeto estrutural prancha 23/38 = 34,60 kg			
03.01.007	Bombeamento de concreto	m3	10,82
> Conforme projeto estrutural pranchas 23/38 e 24/38 = 10,82 m ³ + 3,25 m ³ = 10,82 m ³			

 Prefeitura Municipal de Itabaiana
 Kelly Pinheiro
 Engº Civil - CREA/SE 2709362448

MJD CONSTRUÇÕES E SERVIÇOS CÍVEIS
 Danielson Leite dos Santos
 RT-ENR-CIVIL-CREA 10997/D-SE
 RN 270031028-4

OBRA: CONSTRUÇÃO DO CENTRO DE EQUOTERAPIA EM ITABAIANA/SE

Item	Discriminação dos Serviços	Und	Quantidades
03.01.008	Impermeabilização de alicerce e viga baldrame com 2 demãos de tinta asfáltica tipo Neutrol da Vedacit ou similar, exceto argamassa impermeabilização	m2	171,32
> Conforme projeto estrutural pranchas 23/38 e 24/38 = 119,88 m ² + 51,44 m ² = 171,32 m ²			
03.02	FUNDAÇÃO - SAPATA EM CONCRETO		
03.02.003	Reaterro manual de valas, com compactação utilizando sêpo, sem controle do grau de compactação	m3	102,38
> Conforme planilha em anexo = 102,38 m ³			
03.02.004	Corte e dobra de aço ca-25, diâmetro de 8,0 mm. af 12/2015	kg	242,80
> Conforme projeto estrutural prancha 22/38 = 242,80 kg			
03.02.005	Forma plana para sapatas, em madeira maciça, 04 usos, inclusive escoramento	m2	33,53
> Conforme planilha em anexo = 32,88 m ² + 40,48 m ² = 73,36 m ² x 50,00 % = 33,53 m ²			
03.02.006	Concreto fck = 30mpa, traço 1:2,1:2,5 (em massa seca de cimento/ areia média/ brita 1) - preparo mecânico com betoneira 400 l. af 05/2021	m3	7,79
> Conforme projeto estrutural prancha 22/38 = 7,79 m ³			
03.02.007	Bombeamento de concreto	m3	7,79
> Conforme projeto estrutural prancha 22/38 = 7,79 m ³			
03.02.009	Impermeabilização de alicerce e viga baldrame com 2 demãos de tinta asfáltica tipo Neutrol da Vedacit ou similar, exceto argamassa impermeabilização	m2	73,36
> Conforme planilha em anexo = 32,88 m ² + 40,48 m ² = 73,36 m ²			
03.03	ESTRUTURA - PILARES		
03.03.001	Forma plana para pilares, em compensado plastificado de 12mm, 02 usos, inclusive escoramento	m2	90,99
> Conforme projeto estrutural pranchas 30/38 a 34/38 = 37,46 m ² + 41,29 m ² + 41,29 m ² + 41,29 m ² + 20,65 m ² = 181,98 m ² x 50,00 % = 90,99 m ²			
03.03.002	Corte e dobra de aço ca-60, diâmetro de 5,0 mm, utilizado em estribo contínuo helicoidal. af 09/2021	kg	230,70
> Conforme projeto estrutural pranchas 30/38 a 34/38 = 45,90 kg + 51,80 kg + 54,10 kg + 54,10 kg + 24,80 kg = 230,70 kg			
03.03.003	Corte e dobra de aço ca-25, diâmetro de 10,0 mm. af 12/2015	kg	645,80
> Conforme projeto estrutural pranchas 30/38 a 34/38 = 130,90 kg + 151,20 kg + 139,50 kg + 141,70 kg + 82,50 kg = 645,80 kg			
03.03.004	Concreto fck = 30mpa, traço 1:2,1:2,5 (em massa seca de cimento/ areia média/ brita 1) - preparo mecânico com betoneira 400 l. af 05/2021	m3	9,08
> Conforme projeto estrutural pranchas 30/38 a 34/38 = 1,87 m ³ + 2,06 m ³ + 2,06 m ³ + 2,06 m ³ + 1,03 m ³ = 9,08 m ³			

Prefeitura Municipal de Itabaiana
 Kelly Paulo Freire
 Engº Civil - CREA/SE 2709362446

OBRA: CONSTRUÇÃO DO CENTRO DE EQUOTERAPIA EM ITABAIANA/SE

Item	Discriminação dos Serviços	Und	Quantidades
03.03.005	Bombeamento de concreto	m3	9,08
> Conforme projeto estrutural pranchas 30/38 a 34/38 = 1,87 m ³ + 2,06 m ³ + 2,06 m ³ + 2,06 m ³ + 1,03 m ³ = 9,08 m ³			
03.09	ALVENARIA DE VEDAÇÃO		
03.09.002	Alvenaria bloco cerâmico vedação, 9x19x24cm, e=9cm, com argamassa t5 - 1:2:8 (cimento/cal/areia), junta=1cm - Rev.09	m2	365,15
> 730,30 m ² x 50,00 % = 365,15 m ²			
6	ADMINISTRATIVO		
06.01	FUNDAÇÃO - VIGA BALDRAME		
06.01.001	Forma plana para vigas-baldrame, em compensado resinado de 12mm, 05 usos, inclusive escoramento	m2	102,54
> Conforme projeto estrutural pranchas 05/38 a 06/38 = 65,89 m ² + 36,65 m ² = 102,54 m ²			
06.01.002	Concreto fck = 30mpa, traço 1:2,1:2,5 (em massa seca de cimento/ areia média/ brita 1) - preparo mecânico com betoneira 400 l. af 05/2021	m3	7,03
> Conforme projeto estrutural pranchas 05/38 a 06/38 = 4,74 m ³ + 2,29 m ³ = 7,03 m ³			
06.01.003	Corte e dobra de aço ca-60, diâmetro de 5,0 mm, utilizado em estribo contínuo helicoidal. af 09/2021	kg	93,30
> Conforme projeto estrutural pranchas 05/38 a 06/38 = 62,50 kg + 30,80 kg = 93,30 kg			
06.01.004	Corte e dobra de aço ca-25, diâmetro de 6,3 mm. af 12/2015	kg	68,30
> Conforme projeto estrutural pranchas 05/38 a 06/38 = 44,00 kg + 24,30 kg = 68,30 kg			
06.01.005	Corte e dobra de aço ca-25, diâmetro de 8,0 mm. af 12/2015	kg	103,40
> Conforme projeto estrutural pranchas 05/38 a 06/38 = 57,90 kg + 45,50 kg = 103,40 kg			
06.01.006	Corte e dobra de aço ca-25, diâmetro de 10,0 mm. af 12/2015	kg	67,60
> Conforme projeto estrutural pranchas 05/38 a 06/38 = 32,60 kg + 35,00 kg = 67,60 kg			
06.01.007	Corte e dobra de aço ca-25, diâmetro de 12,5 mm. af 12/2015	kg	58,90
> Conforme projeto estrutural pranchas 05/38 a 06/38 = 58,90 kg + 32,60 kg = 91,50 kg Valor Medido = 58,90 kg			
06.01.008	Bombeamento de concreto	m3	7,03
> Conforme projeto estrutural pranchas 05/38 a 06/38 = 4,74 m ³ + 2,29 m ³ = 7,03 m ³			
06.01.009	Impermeabilização de alicerce e viga baldrame com 2 demãos de tinta asfáltica tipo Neutrol da Vedacit ou similar, exceto argamassa impermeabilização	m2	102,54
> Conforme projeto estrutural pranchas 05/38 a 06/38 = 65,89 m ² + 36,65 m ² = 102,54 m ²			
06.03	ESTRUTURA - PILARES		
06.03.001	Forma plana para pilares, em compensado plastificado de 12mm, 02 usos, inclusive escoramento	m2	56,05

OBRA: CONSTRUÇÃO DO CENTRO DE EQUOTERAPIA EM ITABAIANA/SE

Item	Discriminação dos Serviços	Und	Quantidades
> Conforme projeto estrutural pranchas 13/38 a 17/38 = 20,75 m ² + 26,26 m ² + 24,62 m ² + 30,63 m ² + 9,85 m ² = 112,11 m ² x 50,00 % = 56,05 m ²			
06.03.002	Corte e dobra de aço ca-60, diâmetro de 5,0 mm, utilizado em estribo contínuo helicoidal. af 09/2021	kg	147,10
> Conforme projeto estrutural pranchas 13/38 a 17/38 = 29,10 kg + 32,50 kg + 27,40 kg + 46,40 kg + 11,70 kg = 147,10 kg			
06.03.003	Corte e dobra de aço ca-25, diâmetro de 10,0 mm. af 12/2015	kg	477,80
> Conforme projeto estrutural pranchas 13/38 a 17/38 = 77,30 kg + 103,77 kg + 77,30 kg + 128,80 kg + 54,70 kg + 36,70 kg = 477,80 kg			
06.03.004	Corte e dobra de aço ca-25, diâmetro de 12,5 mm. af 12/2015	kg	27,60
> Conforme projeto estrutural prancha 15/38 = 27,60 kg			
06.03.005	Concreto fck = 30mpa, traço 1:2,1:2,5 (em massa seca de cimento/ areia média/ brita 1) - preparo mecânico com betoneira 400 l. af 05/2021	m3	6,01
> Conforme projeto estrutural pranchas 13/38 a 17/38 = 1,19 m ³ + 1,35 m ³ + 1,23 m ³ + 1,75 m ³ + 0,49 m ³ = 6,01 m ³			
06.03.006	Bombeamento de concreto	m3	6,01
> Conforme projeto estrutural pranchas 13/38 a 17/38 = 1,19 m ³ + 1,35 m ³ + 1,23 m ³ + 1,75 m ³ + 0,49 m ³ = 6,01 m ³			
06.04	ESTRUTURA - VIGAS 1º NÍVEL		
06.04.001	Forma plana para vigas, em compensado plastificado de 12mm, 02 usos, inclusive escoramento	m2	80,53
> Conforme projeto estrutural pranchas 10/38 e 11/38 = 99,95 m ² + 61,11 m ² = 161,06 m ² x 50,00% = 80,53 m ²			
06.04.002	Corte e dobra de aço ca-60, diâmetro de 5,0 mm, utilizado em estribo contínuo helicoidal. af 09/2021	kg	69,65
> Conforme projeto estrutural pranchas 10/38 e 11/38 = 87,50 kg + 51,80 kg = 139,30 kg x 50,00 % = 69,65 kg			
06.04.003	Corte e dobra de aço ca-25, diâmetro de 6,3 mm. af 12/2015	kg	46,15
> Conforme projeto estrutural pranchas 10/38 e 11/38 = 61,70 kg + 30,60 kg = 92,30 kg x 50,00 % = 46,15 kg			
06.04.004	Corte e dobra de aço ca-25, diâmetro de 8,0 mm. af 12/2015	kg	97,65
> Conforme projeto estrutural pranchas 10/38 e 11/38 = 137,00 kg + 58,30 kg = 195,30 kg x 50,00 % = 97,65 kg			
06.04.005	Corte e dobra de aço ca-25, diâmetro de 10,0 mm. af 12/2015	kg	34,45
> Conforme projeto estrutural pranchas 10/38 e 11/38 = 30,80 kg + 38,10 kg = 68,90 kg x 50,00 % = 34,45 kg			

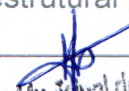
 Prefeitura Municipal de Itabaiana
 Kelly Pinheiro
 Eng^a Civil - CREA/SE 2709362446

MJD CONSTRUÇÕES E SERVIÇOS E-3874
 Eng^o Wilson José dos Santos
 RT Eng^o Civil CREA 10997/D-SE
 RN 270031028-4

OBRA: CONSTRUÇÃO DO CENTRO DE EQUOTERAPIA EM ITABAIANA/SE

Item	Discriminação dos Serviços	Und	Quantidades
06.04.006	Corte e dobra de aço ca-25, diâmetro de 12,5 mm. af 12/2015	kg	48,50
> Conforme projeto estrutural prancha 11/38 = 97,00 kg x 50,00 % = 48,50 kg			
06.04.007	Concreto fck = 30mpa, traço 1:2,1:2,5 (em massa seca de cimento/ areia média/ brita 1) - preparo mecânico com betoneira 400 l. af 05/2021	m3	5,06
> Conforme projeto estrutural pranchas 10/38 e 11/38 = 6,26 m³ + 3,86 m³ = 10,12 m³ x 50,00 % = 5,06 m³			
06.04.008	Bombeamento de concreto	m3	5,06
> Conforme projeto estrutural pranchas 10/38 e 11/38 = 6,26 m³ + 3,86 m³ = 10,12 m³ x 50,00 % = 5,06 m³			
06.05	ESTRUTURA LAJE BALDRAME		
06.05.001	Forma plana para vigas, em compensado plastificado de 12mm, 02 usos, inclusive escoramento	m2	66,18
> Conforme projeto estrutural prancha 08/38 = 66,18 m²			
06.05.002	Corte e dobra de aço ca-60, diâmetro de 5,0 mm, utilizado em estribo contínuo helicoidal. af 09/2021	kg	123,30
> Conforme projeto estrutural pranchas 07/38 e 08/38 = 92,30 kg + 31,00 kg = 123,30 kg			
06.05.003	Corte e dobra de aço ca-25, diâmetro de 6,3 mm. af 12/2015	kg	357,80
> Conforme projeto estrutural pranchas 07/38 e 08/38 = 89,90 kg + 267,90 kg = 357,80 kg			
06.05.004	Corte e dobra de aço ca-25, diâmetro de 8,0 mm. af 12/2015	kg	60,70
> Conforme projeto estrutural prancha 07/38 = 60,70 kg			
06.05.005	Corte e dobra de aço ca-25, diâmetro de 10,0 mm. af 12/2015	kg	215,90
> Conforme projeto estrutural prancha 07/38 = 215,90 kg			
06.05.006	Corte e dobra de aço ca-25, diâmetro de 16,0 mm. af 12/2015	kg	6,00
> Conforme projeto estrutural prancha 07/38 = 6,00 kg			
06.05.007	Concreto fck = 30mpa, traço 1:2,1:2,5 (em massa seca de cimento/ areia média/ brita 1) - preparo mecânico com betoneira 400 l. af 05/2021	m3	8,25
> Conforme projeto estrutural prancha 08/38 = 8,25 m³			
06.05.008	Bombeamento de concreto	m3	8,25
> Conforme projeto estrutural prancha 08/38 = 8,25 m³			
06.07	CAMADA IMPERMEABILIZADORA - CONTRAPISO		
06.07.001	Aterro com areia fina, compactado mecanicamente, inclusive aquisição em depósito de material, exclusive transporte - Rev.03 (aterro h=30cm)	m3	67,00
> 20,90 x 8,20 x 0,40 = 68,55 m³ ∴ Valor Medido = 67,00 m³			

OBRA: CONSTRUÇÃO DO CENTRO DE EQUOTERAPIA EM ITABAIANA/SE

Item	Discriminação dos Serviços	Und	Quantidades
06.07.002	Camada impermeabilizadora, espessura = 7,0cm, c/ concreto fck = 21mpa	m2	167,00
> $20,90 \times 8,20 = 171,38 \text{ m}^2$ ∴ Valor Medido = 167,00 m ²			
06.09	ALVENARIA DE VEDAÇÃO		
06.09.001	Alvenaria bloco cerâmico vedação, 9x19x24cm, e=9cm, com argamassa t5 - 1:2:8 (cimento/cal/areia), junta=1cm - Rev.09	m2	195,00
> $55,71 \times 3,50 = 194,99 \text{ m}^2$ ∴ Valor Medido = 195,00 m ²			
06.09.002	Verga pré-moldada para portas com até 1,5 m de vão. af 03/2016	m	11,80
> $6 \times 1,20 + 3 \times 1,10 + 1 \times 1,30 = 11,80 \text{ m}$			
06.12	REVESTIMENTOS / PEITORIS		
06.12.001	Chapisco em parede com argamassa traço t1 - 1:3 (cimento / areia) - Revisado 08/2015	m2	587,00
> $587,00 \times 100,00\% = 587,00 \text{ m}^2$			
06.16	INSTALAÇÕES SANITÁRIAS		
06.16.001	Tubo pvc rígido c/anel borracha, serie normal, p/esgoto predial, d = 100mm	m	48,00
> 48,00 m			
06.16.002	Tubo pvc rígido c/anel borracha, serie normal, p/esgoto predial, d = 50mm	m	30,00
> 30,00 m			
06.16.003	Tubo pvc rígido c/anel borracha, serie normal, p/esgoto predial, d = 40mm	m	12,00
> 12,00 m			
06.16.004	Tubo de ligação PVC para saída de vaso sanitário, diâm = 100mm	un	5,00
> 5,00 un			
06.16.005	Anel de borracha para tubo pvc sanitario d = 50mm	un	44,00
> 44,00 un			
06.16.006	Anel de borracha para tubo pvc sanitario d = 100mm	un	28,00
> 28,00 un			
06.16.008	Caixa sifonada quadrada, com três entradas e uma saída, d = 100x100x50mm, ref. nº 63, branco, com grelha, Akros ou similar	un	5,00
> 5,00 un			
06.16.009	Joelho de 45° em pvc rígido soldável, para esgoto secundário, diâm = 40mm	un	5,00
> 5,00 un			
06.16.010	Joelho 45° em pvc rígido soldável, para esgoto predial, diâm = 50mm	un	5,00
> 5,00 un			

OBRA: CONSTRUÇÃO DO CENTRO DE EQUOTERAPIA EM ITABAIANA/SE

Item	Discriminação dos Serviços	Und	Quantidades
06.16.011	Joelho 45° em pvc rígido soldável, para esgoto predial, diâm = 100mm	un	4,00
> 4,00 un			
06.16.012	Joelho de 90° em pvc rígido c/ anéis, para esgoto secundário, diâm = 40mm	un	5,00
> 5,00 un			
06.16.013	Joelho de 90° em pvc rígido soldável, para esgoto secundário, diâm = 40mm	un	7,00
> 7,00 un			
06.16.014	Joelho 90° em pvc rígido soldável, para esgoto predial, diâm = 50mm	un	10,00
> 10,00 un			
06.16.015	Joelho 90° em pvc rígido soldável, para esgoto predial, diâm = 100mm	un	5,00
> 5,00 un			
06.16.016	Junção simples em pvc rígido soldável, para esgoto primário, diâm = 100 x 50mm	un	5,00
> 5,00 un			
06.16.017	Luva simples em pvc rígido c/ anéis, para esgoto primário, diâm = 50mm	un	9,00
> 9,00 un			
06.16.018	Luva simples em pvc rígido c/ anéis, para esgoto primário, diâm = 100mm	un	14,00
> 14,00 un			
06.16.020	Tê 90° de pvc rígido, série R, diâm = 50mm	un	5,00
> 5,00 un			
06.17	INSTALAÇÕES DE AGUA FRIA		
06.17.001	Tubo pvc rígido soldável marrom p/ água, d = 25 mm (3/4")	m	12,00
> 12,00 m			
06.17.002	Tubo pvc rígido soldável marrom p/ água, d = 32 mm (1")	m	60,00
> 60,00 m			
06.17.003	Adaptador de pvc rígido soldável curto c/ bolsa e rosca p/ registro diâm = 25mm x 3/4"	un	8,00
> 8,00 un			
06.17.004	Bucha de redução curta de pvc rígido soldável, marrom, diâm = 32 x 25mm	un	1,00
> 1,00 un			
06.17.005	Joelho 90° pvc rígido soldável c/bucha de latão, d= 25mm x 3/4"	un	10,00
> 10,00 un			

 Prefeitura Municipal de Itabaiana
 Kelly Paulo Freire
 Engº Civil - CREA/SE 270936274

MJD CONSTRUÇÕES E SERVIÇOS EIRELI
 Danielson Leite dos Santos
 RT-Engº Civil CREA 1099710-SE
 RN 270031028-4

OBRA: CONSTRUÇÃO DO CENTRO DE EQUOTERAPIA EM ITABAIANA/SE

Item	Discriminação dos Serviços	Und	Quantidades
06.17.006	Joelho 90° de pvc rígido soldável, marrom diâm = 25mm	un	13,00
> 13,00 un			
06.17.007	Joelho 90° de pvc rígido soldável, marrom diâm = 32mm	un	2,00
> 2,00 un			
06.17.008	Registro gaveta c/ canopla cromada, d=20mm (3/4") - ref.1509 Deca ou similar	un	4,00
> 4,00 un			
06.17.009	Tê de redução 90° de pvc rígido soldável, marrom diâm = 32 x 25mm	un	1,00
> 1,00 un			
06.17.010	Tê 90° de pvc rígido soldável, marrom diâm = 25mm	un	8,00
> 8,00 un			
7	ADMINISTRAÇÃO DA OBRA		
07.01	EQUIPE DIRIGENTE		
07.01.001	Tecnico de edificacoes com encargos complementares	mês	0,6874
> $(343.917,48 - 5.915,29) / (2.499.973,20 - 132.629,77) = 0,1428 \times 7,00 \text{ mês} = 0,9996 \text{ mês} - 0,3122 \text{ mês (Medição Anterior)} = 0,6874 \text{ mês}$			
07.01.002	Mestre de obras com encargos complementares	mês	0,6874
> $(343.917,48 - 5.915,29) / (2.499.973,20 - 132.629,77) = 0,1428 \times 7,00 \text{ mês} = 0,9996 \text{ mês} - 0,3122 \text{ mês (Medição Anterior)} = 0,6874 \text{ mês}$			
07.01.003	Vigia diurno com encargos complementares	mes	1,3748
> $(343.917,48 - 5.915,29) / (2.499.973,20 - 132.629,77) = 0,1428 \times 14,00 \text{ mês} = 1,9992 \text{ mês} - 0,6244 \text{ mês} = 1,3748 \text{ mês}$			

Kelly Pinto Freire
 Prefeitura Municipal de Itabaiana
Kelly Pinto Freire
 Engº Civil - CREA/SE 2709362449

MJD CONSTRUÇÕES E SERVIÇOS EIRELI
 Damasceno Leite dos Santos
 RT - Engº Civil CREA 10997/D-SE
 RN 270031028-4



PLACA DA OBRA



GUARITA - LAJE PRÉ-MOLDADA; CHAPISCO E REBOCO



GUARITA - REBOCO/EMBOÇO; PONTOS DE ÁGUA E ESGOTO



ADMINISTRAÇÃO - CIMENTAMENTO INFERIOR; IMPERMEABILIZAÇÃO; ATERRO COMPACTADO



ADMINISTRAÇÃO - ESCAVAÇÃO; CONCRETO MAGRO; FERRAGEM; CONCRETAGEM DA SAPATA; FORMA DA LAJE EM BALANÇO



ADMINISTRAÇÃO - ESCAVAÇÃO; CAMADA IMPERMEABILIZADORA; FERRAGEM; CONCRETAGEM DA SAPATA; FORMA DA LAJE EM BALANÇO

MJD CONSTRUÇÕES E SERVIÇOS EIRELI
Danilson Leite das Santos
RT Engº Civil CREA 10997/D-SE
RN 270031028-4

ELABORADO POR:

Prefeitura Municipal de Itabaiana
Kelly Pinho Freire
Engº Civil - CREA/SE 2709362446



ADMINISTRAÇÃO - CAMADA IMPERMEABILIZADORA;
FERRAGEM E FORMA DA LAJE EM BALANÇO



ADMINISTRAÇÃO - FERRAGEM, FORMA E
CONCRETAGEM DA LAJE EM BALANÇO



ADMINISTRAÇÃO - CAMADA IMPERMEABILIZADORA;
FERRAGEM; ALVENARIA DE BLOCO

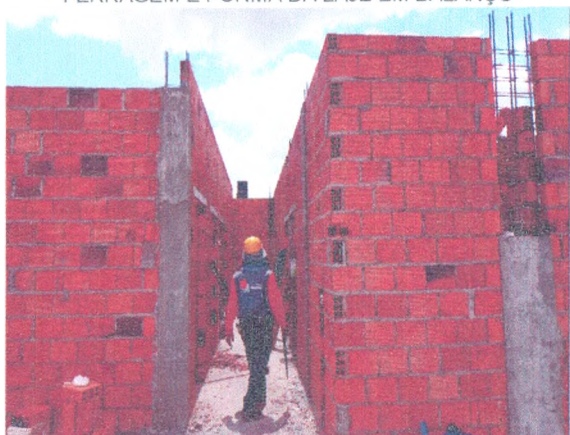

ADMINISTRAÇÃO - CAMADA IMPERMEABILIZADORA;
FERRAGEM E CONCRETO PILARES; ALVENARIA DE
BLOCO



ADMINISTRAÇÃO - FERRAGEM, FORMA E CONCRETO
PILARES E CINTAMENTO SUPERIOR; ALVENARIA DE
BLOCO; CHAPISCO



ADMINISTRAÇÃO - FERRAGEM, FORMA E CONCRETO
PILARES E CINTAMENTO SUPERIOR; ALVENARIA DE
BLOCO

MJD CONSTRUÇÕES E SERVIÇOS EIRELI
DANIELSON LEME DOS SANTOS
RT Engº Civil CREA 10997/D-SE
RN 270031028-4

Prefeitura Municipal de Itabaiana
Engº Paulo Freire
Engº Civil - CREA/SE 2700362/46



ADMINISTRAÇÃO - FERRAGEM, FORMA E CONCRETO PILARES E VIGAS; ALVENARIA DE BLOCO; CHAPISCO



ADMINISTRAÇÃO - FERRAGEM, FORMA E CONCRETO PILARES E VIGAS; ALVENARIA DE BLOCO; CHAPISCO



BAIAS COBERTAS - ESCAVAÇÃO; CINTAMENTO INFERIOR; IMPERMEABILIZAÇÃO



BAIAS COBERTAS - ESCAVAÇÃO; CINTAMENTO INFERIOR; IMPERMEABILIZAÇÃO; ATERRO COMPACTADO; ALVENARIA DE BLOCOS



BAIAS COBERTAS - ATERRO COMPACTADO; ALVENARIA DE BLOCOS; FERRAGENS E CONCRETO DOS PILARES



FECHAMENTO EXTERNO - ESCAVAÇÃO; ALVENARIA DE PEDRA ARGAMASSADA

MJD CONSTRUÇÕES E SERVIÇOS EIRELI
Danilson Leite das Santos
Rt. Eng. Civil CREA 10997/D-SE
RN 270931028-4

ELABORADO POR:

Kelly Pinto Freire
Professora MJD
Kelly Pinto Freire
Eng.º Civil - CREMSE 270931028