



OBRA: AMPLIAÇÃO E REFORMA DA ESCOLA MUNICIPAL PROFª MARIA DO CARMO MOURA			BOLETIM DE MEDIÇÃO				CONTRATO Nº 223/2023						
			B.M.Nº 05				ORDEM DE SERVIÇO: 05/12/2023						
			PERÍODO: 15/05/2024 a 14/06/2024				DATA: 14/06/2024						
CONTRATANTE: PREFEITURA MUNICIPAL DE ITABAIANA/SE													
Item	Discriminação dos Serviços	Und	QUANTIDADE				Preço Unitário R\$	VALORES R\$				Saldo a Medir	% Medido
			Contratada	Acumulada Anterior	Do Período	Acumulada até o período		Contratado	Acumulado Anterior	Do Período	Acumulado até o período		
1	AMPLIAÇÃO DA ESCOLA MUNICIPAL PROFª MARIA DO CARMO MOURA												
01.01	SERVIÇOS PRELIMINARES							75.155,65	45.275,53	7.964,09	53.239,62	21.916,03	70,84
								6.785,39	2.879,39	0,00	2.879,39	3.906,00	42,44
01.01.001	Placa de obra em chapa aço galvanizado, instalada - Rev 02_01/2022	m2	6,00	6,00	0,00	6,00	325,18	1.951,08	1.951,08	0,00	1.951,08	0,00	100,00
01.01.002	Tapume em chapa galvanizada nº30, esp=0,35mm, h=2,00m, exclusive pintura	m	20,00	0,00	0,00	0,00	195,30	3.906,00	0,00	0,00	0,00	3.906,00	0,00
01.01.003	Projeto estrutural incluindo fundações concreto armado, até 500m². Observação: O cálculo da área equivale à área construída acrescida da área de cobertura (para compensar a fundação).	m2	47,63	47,63	0,00	47,63	9,88	470,58	470,58	0,00	470,58	0,00	100,00
01.01.004	Locação de construção de edificação até 200m2, inclusive execução de gabarito de madeira	m2	47,63	47,63	0,00	47,63	9,61	457,72	457,72	0,00	457,72	0,00	100,00
01.02	MOVIMENTAÇÃO DE TERRA							1.167,19	1.167,19	0,00	1.167,19	0,00	100,00
01.02.001	Escavação manual de vala ou cava em material de 1ª categoria, profundidade até 1,50m	m3	13,61	13,61	0,00	13,61	60,87	828,44	828,44	0,00	828,44	0,00	100,00
01.02.002	Carga manual de material de 1ª categoria	m3	13,61	13,61	0,00	13,61	12,14	165,23	165,23	0,00	165,23	0,00	100,00
01.02.003	Transporte comercial com caminhão basculante de 10m³, em rodovia não pavimentada (densidade=1,5t/m³)	tkm	102,07	102,07	0,00	102,07	1,70	173,52	173,52	0,00	173,52	0,00	100,00
01.03	FUNDAÇÃO - SAPATAS E CALDRAME							10.150,24	10.150,24	0,00	10.150,24	0,00	100,00
01.03.001	Aterro de caixa de edificação, com fornec. de areia, adensada com água (concreto magro para lactio, traço 1:4,5:4,5 (em massa seca de cimento/areia média/brita 1) - preparo manual. af 05/2021	m3	9,52	9,52	0,00	9,52	159,18	1.515,39	1.515,39	0,00	1.515,39	0,00	100,00
01.03.002	Alvenaria para cercar e argamassada c/ cimento e areia traço 1:4 (1:5) - 1 saca cimento 50kg / 5 padiolas areia dim. 0,35x0,45x0,23m - Confecção mecânica e transporte	m3	0,29	0,29	0,00	0,29	469,77	136,23	136,23	0,00	136,23	0,00	100,00
01.03.003	Concreto Armado fck=21,0MPa, usinado, bombeado, adensado e lançado, para Uso Geral, com formas planas em compensado resinado 12mm (05 usos)	m3	4,84	4,84	0,00	4,84	483,16	2.338,49	2.338,49	0,00	2.338,49	0,00	100,00
01.03.004	Reaterro manual de valas com espalhamento e compactação utilizando compactador placa vibratória, sem controle do grau de compactação	m3	11,03	11,03	0,00	11,03	17,12	188,83	188,83	0,00	188,83	0,00	100,00
01.04	SUPERESTRUTURA - PILARES E VIGAS							5.351,29	5.019,38	0,00	5.019,38	331,91	93,80
01.04.001	Concreto Armado fck=21,0MPa, usinado, bombeado, adensado e lançado, para Uso Geral, com formas planas em compensado resinado 12mm (05 usos)	m3	2,00	2,00	0,00	2,00	2.314,45	4.628,90	4.628,90	0,00	4.628,90	0,00	100,00
01.04.002	Cintas e vergas em concreto armado pré-moldado fck=15 mpa, seção 9x12cm	m	14,80	8,00	0,00	8,00	48,81	722,39	390,48	0,00	390,48	331,91	54,05
01.05	COBERTURA							15.319,66	9.041,31	3.991,12	13.032,43	2.287,23	85,07
01.05.001	Telhamento com telha cerâmica capa-canal, tipo colonial, com até 2 águas, incluso transporte vertical. af 07/2019	m2	58,23	58,23	0,00	58,23	42,32	2.464,29	2.464,29	0,00	2.464,29	0,00	100,00
01.05.002	Trama de madeira composta por ripas, caibros e terças para telhados de até 2 águas para telha de encaixe de cerâmica ou de concreto, incluso transporte vertical. af 07/2019	m2	58,23	58,23	0,00	58,23	69,52	4.048,15	4.048,15	0,00	4.048,15	0,00	100,00
01.05.003	Fabricação e instalação de tesoura inteira em madeira não aparelhada, vão de 8 m, para telha cerâmica ou de concreto, incluso içamento. af 07/2019	un	2,00	1,00	0,00	1,00	1.992,32	3.984,64	1.992,32	0,00	1.992,32	1.992,32	50,00
01.05.004	Emassamento de beiral de telha cerâmica	m	30,70	30,70	0,00	30,70	8,44	259,11	259,11	0,00	259,11	0,00	100,00
01.05.005	Emassamento de cumeeira com telha cerâmica - Rev. 02_03/2022	m	8,50	8,50	0,00	8,50	32,64	277,44	277,44	0,00	277,44	0,00	100,00
01.05.006	Calha em chapa de aço galvanizado nº 26, desenvolvimento 74 cm (fundo=22 cm, laterais=15 e 22 cm, bordas=3 e 12cm)	m	8,50	0,00	8,50	8,50	152,99	1.300,42	0,00	1.300,42	1.300,42	0,00	100,00
01.05.007	Tubo pvc, série r, água pluvial, dn 100 mm, fornecido e instalado em condutores verticais de águas pluviais. af 06/2022	m	7,00	0,00	0,00	0,00	42,13	294,91	0,00	0,00	0,00	294,91	0,00
01.05.008	Fôrro de pvc, em régua de 10 ou 20 cm, aplicado, inclusive estrutura para fixação (perfis em PVC) marca Araforros ou similar, instalado - Rev 06_10/2021	m2	43,56	0,00	43,56	43,56	61,77	2.690,70	0,00	2.690,70	2.690,70	0,00	100,00
01.06	ELEVAÇÕES							17.028,68	9.074,62	3.364,36	12.438,98	4.589,70	73,05

CAL CONSTRUÇÕES LTDA

Jefferson Rodrigues Nascimento
Engenheiro Civil
CREA nº 170606578-8

OBRA: AMPLIAÇÃO E REFORMA DA ESCOLA MUNICIPAL PROFª MARIA DO CARMO MOURA			BOLETIM DE MEDIÇÃO				CONTRATO Nº 223/2023						
			B.M.Nº. 05				ORDEM DE SERVIÇO: 05/12/2023						
			PERÍODO: 15/05/2024 a 14/06/2024				DATA: 14/06/2024						
CONTRATANTE: PREFEITURA MUNICIPAL DE ITABAIANA/SE													
Item	Discriminação dos Serviços	Und	QUANTIDADE				Preço Unitário R\$	VALORES R\$				Saldo a Medir	% Medido
			Contratada	Acumulada Anterior	Do Período	Acumulada até o período		Contratado	Acumulado Anterior	Do Período	Acumulado até o período		
01.06.001	Alvenaria bloco cerâmico vedação, 9x19x24cm, e=9cm, com argamassa t5 - 1:2:8 (cimento/cal/areia), junta=1cm - Rev.09	m2	85,67	68,22	0,00	68,22	41,72	3.574,15	2.846,14	0,00	2.846,14	728,01	79,63
01.06.002	Chapisco em parede, rústico, com argamassa traço t1 - 1:3 (cimento / areia) - Rev 02_04/2022	m2	171,34	136,44	0,00	136,44	16,95	2.904,21	2.312,66	0,00	2.312,66	591,56	79,63
01.06.003	Reboco ou emboço interno, de parede, com argamassa traço t6 - 1:2:10 (cimento / cal / areia), espessura 1,5 cm	m2	85,67	68,22	0,00	68,22	29,55	2.531,55	2.015,90	0,00	2.015,90	515,65	79,63
01.06.004	Reboco ou emboço externo, de parede, com argamassa traço t5 - 1:5 (cimento / areia) com Rebotec, espessura 2,0 cm	m2	85,67	68,22	0,00	68,22	27,85	2.385,91	1.899,93	0,00	1.899,93	485,98	79,63
01.06.005	Revestimento cerâmico para parede, 10 x 10 cm, Eliane, linha galeria branco mesh, pei - 3, aplicado com argamassa industrializada ac-ii, rejuntado, exclusive regularização de base ou emboço - Rev 01	m2	80,70	0,00	48,20	48,20	69,80	5.632,86	0,00	3.364,36	3.364,36	2.268,50	59,73
01.07	REVESTIMENTOS - PISO							4.803,36	4.803,36	0,00	4.803,36	0,00	100,00
01.07.001	Camada impermeabilizadora, espessura = 8,0cm, c/ concreto fck = 21mpa	m2	43,56	43,56	0,00	43,56	35,36	1.540,28	1.540,28	0,00	1.540,28	0,00	100,00
01.07.002	Regularização de base para revest. de pisos com arg. traço t4, esp. média = 2,5cm	m2	43,56	43,56	0,00	43,56	29,20	1.271,95	1.271,95	0,00	1.271,95	0,00	100,00
01.07.003	Piso alta resistência 12 mm, ccr cinza, com juntas plásticas, polimento até o esmeril 400 e enceramento, exclusive argamassa de regularização, aplicado	m2	43,56	43,56	0,00	43,56	45,71	1.991,13	1.991,13	0,00	1.991,13	0,00	100,00
01.08	ESQUADRIAS							5.353,38	588,53	0,00	588,53	4.764,85	10,99
01.08.001	Porta em madeira compensada (canaleta), lisa, semi-ôca, 0,80 x 2,10 m, inclusive batente e ferragens	un	1,00	0,00	0,00	0,00	804,08	804,08	0,00	0,00	0,00	804,08	0,00
01.08.002	Basculante em alumínio, cor N/P/B, moldura-vidro, tipo convencional ou pivotante, exclusive vidro	m2	4,80	0,00	0,00	0,00	516,31	2.478,29	0,00	0,00	0,00	2.478,29	0,00
01.08.003	Vidro liso incolor 6mm - Rev 01_10/2021	m2	4,80	0,00	0,00	0,00	308,85	1.482,48	0,00	0,00	0,00	1.482,48	0,00
01.08.004	Cobogó de cimento, tipo "escama", dim: 50 x 50cm	m2	4,80	4,80	0,00	4,80	122,61	588,53	588,53	0,00	588,53	0,00	100,00
01.09	PINTURA							3.392,79	0,00	608,61	608,61	2.784,18	17,94
01.09.001	PAREDES INTERNAS E EXTERNAS							3.310,14	0,00	608,61	608,61	2.701,53	18,39
01.09.001.001	Emassamento de superfície, com aplicação de 01 demão de massa acrílica, lixamento e retoques - Rev 03	m2	36,27	0,00	36,27	36,27	16,78	608,61	0,00	608,61	608,61	0,00	100,00
01.09.001.002	Pintura de acabamento com aplicação de 02 demãos de tinta PVA latex para interiores - cores convencionais - Rev 03	m2	36,27	0,00	0,00	0,00	12,77	463,17	0,00	0,00	0,00	463,17	0,00
01.09.001.003	Pintura para exteriores, sobre paredes, com lixamento, aplicação de 01 demão de líquido selador acrílico, 02 demãos de massa acrílica e 02 demãos de tinta pva latex convencional para exteriores - Rev 03	m2	50,12	0,00	0,00	0,00	44,66	2.238,36	0,00	0,00	0,00	2.238,36	0,00
01.09.002	ESQUADRIAS							82,66	0,00	0,00	0,00	82,66	0,00
01.09.002.001	Pintura de acabamento com lixamento e aplicação de 02 demãos de esmalte sintético sobre madeira - R1	m2	4,20	0,00	0,00	0,00	19,68	82,66	0,00	0,00	0,00	82,66	0,00
01.10	DIVERSOS							3.252,16	0,00	0,00	0,00	3.252,16	0,00
01.10.001	Placa de inauguração de obra em alumínio 0,50 x 0,70 m	un	1,00	0,00	0,00	0,00	1.882,48	1.882,48	0,00	0,00	0,00	1.882,48	0,00
01.10.002	Quadro escolar em fórmica branca com moldura sobre chapa de MDF cru 6mm	m2	4,80	0,00	0,00	0,00	261,03	1.252,94	0,00	0,00	0,00	1.252,94	0,00
01.10.003	Limpeza geral	m2	43,56	0,00	0,00	0,00	2,68	116,74	0,00	0,00	0,00	116,74	0,00
01.11	ELETRICO							2.551,52	2.551,52	0,00	2.551,52	0,00	100,00
01.11.001	Disjuntor termomagnético monopolar 16 A, padrão DIN (linha branca) curva de disparo B, corrente de interrupção 5KA, ref.: Siemens 5 SX1 ou similar.	un	4,00	4,00	0,00	4,00	19,62	78,48	78,48	0,00	78,48	0,00	100,00
01.11.002	Ponto de luz em teto ou parede, com eletroduto pvc rígido embutido Ø 3/4"	un	4,00	4,00	0,00	4,00	313,08	1.252,32	1.252,32	0,00	1.252,32	0,00	100,00
01.11.003	Ponto de interruptor 01 seção embutido com tomada conjugada (1 s + 1 t) com eletroduto de pvc flexível sanfonado Ø 3/4"	un	2,00	2,00	0,00	2,00	248,44	496,88	496,88	0,00	496,88	0,00	100,00
01.11.004	Luminária de embutir aberta para lâmpada fluorescente ou tubo led 2 x 18/20 w (tecnolux ref.fle-8157/232 ou similar), completa, com lampada tubo led	un	4,00	4,00	0,00	4,00	180,96	723,84	723,84	0,00	723,84	0,00	100,00
2	REFORMA DA ESCOLA MUNICIPAL PROFª MARIA DO CARMO MOURA							253.404,45	165.582,25	18.869,07	184.451,32	68.953,10	72,79
02.01	DEMOLIÇÕES E REMOÇÕES							59.084,94	49.171,60	865,51	50.037,11	9.047,80	84,69

CAL CONSTRUÇÕES LTDA

Jefferson Rodrigues Nascimento
Engenheiro Civil
CREA nº 270606578-8

OBRA: AMPLIAÇÃO E REFORMA DA ESCOLA MUNICIPAL PROFª MARIA DO CARMO MOURA			BOLETIM DE MEDIÇÃO				CONTRATO Nº 223/2023						
CONTRATANTE: PREFEITURA MUNICIPAL DE ITABAIANA/SE			B.M.Nº. 05				ORDEM DE SERVIÇO: 05/12/2023						
			PERÍODO: 15/05/2024 a 14/06/2024				DATA: 14/06/2024						
Item	Discriminação dos Serviços	Und	QUANTIDADE				Preço Unitário R\$	VALORES R\$				Saldo a Medir	% Medido
			Contratada	Acumulada Anterior	Do Período	Acumulada até o período		Contratado	Acumulado Anterior	Do Período	Acumulado até o período		
02.01.001	Demolição de revestimento cerâmico ou azulejo	m2	180,64	180,64	0,00	180,64	16,86	3.045,59	3.045,59	0,00	3.045,59	0,00	100,00
02.01.002	Demolição de piso de alta resistência	m2	85,74	67,78	0,00	67,78	18,31	1.569,90	1.241,05	0,00	1.241,05	328,85	79,05
02.01.003	Demolição manual de piso cimentado sobre lastro de concreto - Rev 01	m2	88,07	88,07	0,00	88,07	21,14	1.861,80	1.861,80	0,00	1.861,80	0,00	100,00
02.01.004	Remoção de forros de drywall, pvc e fibromineral, de forma manual, sem reaproveitamento. af. 12/2017	m2	283,02	283,02	0,00	283,02	1,82	515,10	515,10	0,00	515,10	0,00	100,00
02.01.005	Montagem de Forro de pvc, em régua larg =100 mm	m2	240,00	213,00	27,00	240,00	25,28	6.067,20	5.384,64	682,56	6.067,20	0,00	100,00
02.01.006	Remoção, lavagem, carga e retelhamento de telhas cerâmicas tipo canal comum, fixadas c/ grampo de arame galv. nº 14, c/ ré-aproveitamento de 80%, Itabaiana ou similar	m2	683,05	580,57	0,00	580,57	62,70	42.827,24	36.401,74	0,00	36.401,74	6.425,50	85,00
02.01.007	Remoção de tesouras de madeira, com vão menor que 8m, de forma manual, sem reaproveitamento. af. 12/2017	un	3,00	0,00	0,00	0,00	83,72	251,16	0,00	0,00	0,00	251,16	0,00
02.01.008	Remoção de peça serrada 7 x 20cm para telhados	m	75,00	0,00	0,00	0,00	13,96	1.047,00	0,00	0,00	0,00	1.047,00	0,00
02.01.009	Remoção de madeiramento (ripa e ripão) em telhado com telha cerâmica	m2	50,00	0,00	0,00	0,00	18,01	900,50	0,00	0,00	0,00	900,50	0,00
02.01.010	Remoção de calha de zinco	m	9,78	9,78	0,00	9,78	12,14	118,73	118,73	0,00	118,73	0,00	100,00
02.01.011	Remoção de metais sanitários (torneira, registros, chuveiros, etc.)	un	2,00	2,00	0,00	2,00	22,64	45,28	45,28	0,00	45,28	0,00	100,00
02.01.012	Remoção de esquadria metálica, com ou sem reaproveitamento Rev. 01 - 03/2022	m2	4,20	0,00	0,00	0,00	22,57	94,79	0,00	0,00	0,00	94,79	0,00
02.01.013	Coleta e carga manuais de entulho	m3	14,85	14,85	0,00	14,85	20,30	301,46	301,46	0,00	301,46	0,00	100,00
02.01.014	Transporte comercial com caminhão basculante de 10m³, em rodovia pavimentada (densidade=1,5t/m³)	tkm	222,80	222,80	0,00	222,80	1,15	256,22	256,22	0,00	256,22	0,00	100,00
02.01.015	Remoção de esquadria de madeira, com ou sem batente	M2	4,02	0,00	4,02	4,02	13,97	56,16	0,00	56,16	56,16	0,00	100,00
02.01.016	Assentamento de esquadrias de madeira	M2	4,02	0,00	4,02	4,02	31,54	126,79	0,00	126,79	126,79	0,00	100,00
02.02 COBERTURA								24.600,99	15.485,68	606,55	16.692,23	8.508,76	65,41
02.02.001	Madeiramento em massaranduba/madeira de lei, tesoura com vão de 6m a 8 m	un	3,00	0,00	0,00	0,00	1.329,20	3.987,60	0,00	0,00	0,00	3.987,60	0,00
02.02.002	Madeiramento em massaranduba/madeira de lei, peça serrada 5cm x 14cm com abertura de encaixes	m	75,00	0,00	0,00	0,00	56,35	4.226,25	0,00	0,00	0,00	4.226,25	0,00
02.02.003	Madeiramento em massaranduba/madeira de lei, acabamento serrado c/ ripão 5 x 3cm e ripa 4 x 1,5cm, exclusive peças principais	m2	50,00	50,00	0,00	50,00	84,75	4.237,50	4.237,50	0,00	4.237,50	0,00	100,00
02.02.004	Imunização de madeiramento de cobertura com imunizante incolor tipo Penetrol ou similar	m2	683,05	683,05	0,00	683,05	12,08	8.251,24	8.251,24	0,00	8.251,24	0,00	100,00
02.02.005	Cumeeira para telha cerâmica emboçada com argamassa traço 1:2:9 (cimento, cal e areia) para telhados com até 2 águas, incluso transporte vertical. af. 07/2019	m	74,50	74,50	0,00	74,50	23,37	1.741,07	1.741,07	0,00	1.741,07	0,00	100,00
02.02.006	Emassamento de beiral de telha cerâmica	m	148,80	148,80	0,00	148,80	8,44	1.255,87	1.255,87	0,00	1.255,87	0,00	100,00
02.02.007	Calha em chapa de alumínio lisa nº26, e=0,46mm	m2	6,35	0,00	6,35	6,35	95,52	606,55	0,00	606,55	606,55	0,00	100,00
02.02.008	Tubo pvc, série r, água pluvial, dn 100 mm, fornecido e instalado em condutores verticais de águas pluviais. af. 06/2022	m	7,00	0,00	0,00	0,00	42,13	294,91	0,00	0,00	0,00	294,91	0,00
02.03 REVESTIMENTO (SALA E CORREDORES)								41.773,71	41.773,71	0,00	41.773,71	0,00	100,00
02.03.001	Apicamento total de reboco com ponteiros/talhadeiras	m2	68,13	68,13	0,00	68,13	3,04	207,12	207,12	0,00	207,12	0,00	100,00
02.03.002	Revestimento cerâmico para parede, 10 x 10 cm, Eliane, linha galeria branco mesh, pei - 3, aplicado com argamassa industrializada ac-ii, rejuntado, exclusive regularização de base ou emboço - Rev 01	m2	595,51	595,51	0,00	595,51	69,80	41.566,60	41.566,60	0,00	41.566,60	0,00	100,00
02.04 FORRO								5.483,53	386,27	5.097,26	5.483,53	0,00	100,00
02.04.001	Impermeabilização com vedlaje da Rebotec ou similar, para lajes, 01 demão	m2	30,06	30,06	0,00	30,06	12,85	386,27	386,27	0,00	386,27	0,00	100,00
02.04.002	Forro de pvc, em régua de 10 ou 20 cm, aplicado, inclusive estrutura para fixação (perfis em PVC) marca Araforros ou similar, instalado - Rev 06 10/2021	m2	82,52	0,00	82,52	82,52	61,77	5.097,26	0,00	5.097,26	5.097,26	0,00	100,00
02.05 PAVIMENTAÇÃO								12.511,59	9.262,02	497,01	9.759,03	2.752,56	78,00
02.05.001	Aterro de caixão de edificação, com fornec. de areia, adensada com água	m3	4,40	4,40	0,00	4,40	159,18	700,39	700,39	0,00	700,39	0,00	100,00

CAL CONSTRUÇÕES LTDA

Jefferson Rodrigues Nascimento
Engenheiro CIVIL
CREA nº 270606578-8

OBRA: AMPLIAÇÃO E REFORMA DA ESCOLA MUNICIPAL PROFª MARIA DO CARMO MOURA			BOLETIM DE MEDIÇÃO				CONTRATO Nº 223/2023						
CONTRATANTE: PREFEITURA MUNICIPAL DE ITABAIANA/SE			B.M.Nº. 05				ORDEM DE SERVIÇO: 05/12/2023						
			PERÍODO: 15/05/2024 a 14/06/2024				DATA: 14/06/2024						
Item	Discriminação dos Serviços	Und	QUANTIDADE				Preço Unitário R\$	VALORES R\$				Saldo a Medir	% Medido
			Contratada	Acumulada Anterior	Do Período	Acumulada até o período		Contratado	Acumulado Anterior	Do Período	Acumulado até o período		
02.05.002	Regularização de base para revest. de pisos com arg. traço 1:4, esp. média = 2,5cm	m2	96,54	93,84	0,00	93,84	29,20	2.818,97	2.740,13	0,00	2.740,13	78,84	97,20
02.05.003	Camada impermeabilizadora, espessura = 5,0cm, c/ concreto fck = 15mpa	m2	47,72	45,02	0,00	45,02	22,09	1.054,13	994,49	0,00	994,49	59,64	94,34
02.05.004	Piso alta resistência 12 mm, cor cinza, com juntas plásticas, polimento até o esmeril 400 e enceramento, exclusive argamassa de regularização, aplicado	m2	45,02	45,02	0,00	45,02	45,71	2.057,86	2.057,86	0,00	2.057,86	0,00	100,00
02.05.005	Revestimento cerâmico para piso com placas tipo esmaltada extra de dimensões 45x45 cm aplicada em ambientes de área maior que 10 m2. af 02/2023_pe	m2	51,52	0,00	11,58	11,58	42,92	2.211,24	0,00	497,01	497,01	1.714,22	22,48
02.05.006	Piso em concreto simples desmoldado, fck = 15 MPa, e = 7 cm - Não inclui formas para juntas de concretagem	m2	88,07	66,47	0,00	66,47	41,66	3.669,00	2.769,14	0,00	2.769,14	899,86	75,47
02.06	ESQUADRIAS							12.670,91	1.576,71	3.901,94	5.478,65	7.192,26	43,24
02.06.001	Revisão de esquadria de madeira	m2	28,64	17,69	0,00	17,69	89,13	2.552,68	1.576,71	0,00	1.576,71	975,97	61,77
02.06.002	Revisão de esquadrias de alumínio	m2	32,85	0,00	0,00	0,00	95,71	3.144,07	0,00	0,00	0,00	3.144,07	0,00
02.06.003	Grade ferro 1/2 x 1/2"	m2	21,00	0,00	18,13	18,13	215,22	4.519,62	0,00	3.901,94	3.901,94	617,68	86,33
02.06.004	Vidro liso incolor 6mm - Rev 01 10/2021	m2	4,00	0,00	0,00	0,00	308,85	1.235,40	0,00	0,00	0,00	1.235,40	0,00
02.06.005	Porta em madeira de lei, almofadada, 0,60 x 2,10 m, inclusive batente e ferragens	und	1,00	0,00	0,00	0,00	1.219,13	1.219,13	0,00	0,00	0,00	1.219,13	0,00
02.07	INSTALAÇÕES ELÉTRICAS							40.937,61	40.544,51	0,00	40.544,51	393,10	99,04
02.07.001	PALÃO DE ENTRADA E QUADRA DE DISTRIBUIÇÃO							7.491,18	7.491,18	0,00	7.491,18	0,00	100,00
02.07.001.001	Poste auxiliar p/entrada energia, trifásico, em ferro galvanizado d=3" e h=6,0m, completo	un	1,00	1,00	0,00	1,00	507,63	507,63	507,63	0,00	507,63	0,00	100,00
02.07.001.002	Quadro de medição trifásica (acima de 10 kva) com caixa em noril	un	1,00	1,00	0,00	1,00	528,99	528,99	528,99	0,00	528,99	0,00	100,00
02.07.001.003	Caixa pré moldada em concreto c/tampa para aterramento (20x20x15)cm, padrão Energisa	un	1,00	1,00	0,00	1,00	20,37	20,37	20,37	0,00	20,37	0,00	100,00
02.07.001.004	Fornecimento e instalação de haste de aterramento 5/8"x3,00m com conector	un	1,00	1,00	0,00	1,00	148,75	148,75	148,75	0,00	148,75	0,00	100,00
02.07.001.005	Cabeçote de alumínio de 1 1/2"	un	2,00	2,00	0,00	2,00	16,59	33,18	33,18	0,00	33,18	0,00	100,00
02.07.001.006	Disjuntor termomagnético tripolar 40 A, padrão DIN (Europeu - linha branca), curva C, 5KA	un	1,00	1,00	0,00	1,00	119,19	119,19	119,19	0,00	119,19	0,00	100,00
02.07.001.007	Eletroduto de pvc rígido roscável, diâm = 50mm (1 1/2")	m	50,00	50,00	0,00	50,00	23,92	1.196,00	1.196,00	0,00	1.196,00	0,00	100,00
02.07.001.008	Luva para eletroduto de pvc rígido roscável, diâm = 50mm (1 1/2")	un	17,00	17,00	0,00	17,00	6,49	110,33	110,33	0,00	110,33	0,00	100,00
02.07.001.009	Cabo de cobre isolado pvc rígido unipolar seção 10mm², 0,6/ 1kv/ 70°	m	250,00	250,00	0,00	250,00	13,53	3.382,50	3.382,50	0,00	3.382,50	0,00	100,00
02.07.001.010	Quadro de distribuição de embutir, em resina termoplástica, para até 32 disjuntores, SLIM, com barramento, padrão DIN, exclusive disjuntores	un	1,00	1,00	0,00	1,00	560,70	560,70	560,70	0,00	560,70	0,00	100,00
02.07.001.011	Caixa pré moldada em concreto c/tampa para aterramento (20x20x15)cm, padrão Energisa	un	1,00	1,00	0,00	1,00	20,37	20,37	20,37	0,00	20,37	0,00	100,00
02.07.001.012	Fornecimento e instalação de haste de aterramento 5/8"x3,00m com conector	un	1,00	1,00	0,00	1,00	148,75	148,75	148,75	0,00	148,75	0,00	100,00
02.07.001.013	Disjuntor termomagnético tripolar 40 A, padrão DIN (Europeu - linha branca), curva C, 5KA	un	1,00	1,00	0,00	1,00	119,19	119,19	119,19	0,00	119,19	0,00	100,00
02.07.001.014	Disjuntor monopolar tipo din, corrente nominal de 16a - fornecimento e instalação. af 10/2020	un	7,00	7,00	0,00	7,00	13,35	93,45	93,45	0,00	93,45	0,00	100,00
02.07.001.015	Disjuntor bipolar DR 25 A - Dispositivo residual diferencial, tipo AC, 30MA, ref.5SM1 312-OMB, Siemens ou similar	un	1,00	1,00	0,00	1,00	175,34	175,34	175,34	0,00	175,34	0,00	100,00
02.07.001.016	Disjuntor termomagnético bipolar 20 A, padrão DIN (Europeu - linha branca), curva B	un	1,00	1,00	0,00	1,00	51,80	51,80	51,80	0,00	51,80	0,00	100,00
02.07.001.017	Disjuntor bipolar tipo din, corrente nominal de 16a - fornecimento e instalação. af 10/2020	un	4,00	4,00	0,00	4,00	68,66	274,64	274,64	0,00	274,64	0,00	100,00
02.07.002	PONTOS DE ILUMINAÇÃO, LUMINÁRIAS, INTERRUPTOR, TUG'S, TUE'S							33.446,43	33.053,33	0,00	33.053,33	393,10	98,82
02.07.002.001	Ponto de luz em teto ou parede, com eletroduto de pvc flexível sanfonado embutido Ø 3/4"	un	69,00	68,00	0,00	68,00	230,51	15.905,19	15.674,68	0,00	15.674,68	230,51	98,55

CAL CONSTRUÇÕES LTDA

Jefferson Rodrigues Nascimento
Engenheiro Civil
CREA n° 270606578-8

OBRA: AMPLIAÇÃO E REFORMA DA ESCOLA MUNICIPAL PROFª MARIA DO CARMO MOURA			BOLETIM DE MEDIÇÃO				CONTRATO Nº 223/2023						
CONTRATANTE: PREFEITURA MUNICIPAL DE ITABAIANA/SE			B.M.º 05				ORDEM DE SERVIÇO: 05/12/2023						
			PERÍODO: 15/05/2024 a 14/06/2024				DATA: 14/06/2024						
Item	Discriminação dos Serviços	Und	QUANTIDADE				Preço Unitário R\$	VALORES R\$				Saldo a Medir	% Medido
			Contratada	Acumulada Anterior	Do Período	Acumulada até o período		Contratado	Acumulado Anterior	Do Período	Acumulado até o período		
02.07.002.002	Ponto de tomada 2p+t, ABNT, de embutir, 10 A, com eletroduto de pvc flexível sanfonado embutido Ø 3/4", fio rígido 2,5mm² (fio 12), inclusive placa em pvc e aterramento	pt	60,00	60,00	0,00	60,00	192,99	11.579,40	11.579,40	0,00	11.579,40	0,00	100,00
02.07.002.003	Composição paramétrica de ponto elétrico de tomada de uso específico 2p+t (20a/250v) em edifício residencial com eletroduto embutido em rasgos nas paredes, incluso tomada, eletroduto, cabo, rasgo, quebra e chumbamento (exceto chuveiro). af. 11/2022	un	4,00	4,00	0,00	4,00	170,03	680,12	680,12	0,00	680,12	0,00	100,00
02.07.002.004	Ponto de tomada 3p para ar condicionado até 3000 va, com eletroduto de pvc flexível sanfonado embutido Ø 3/4", incluindo conjunto astop/30a-220v, inclusive aterramento	pt	1,00	1,00	0,00	1,00	265,35	265,35	265,35	0,00	265,35	0,00	100,00
02.07.002.005	Ponto de interruptor 01 seção (1 s) embutido com eletroduto de pvc flexível sanfonado Ø 3/4"	pt	29,00	28,00	0,00	28,00	162,59	4.715,11	4.552,52	0,00	4.552,52	162,59	96,55
02.07.002.006	Ponto de interruptor 02 seções (2 s) embutido com eletroduto de pvc flexível sanfonado embutido Ø 3/4"	pt	1,00	1,00	0,00	1,00	214,70	214,70	214,70	0,00	214,70	0,00	100,00
02.07.002.007	Tomada dupla, de embutir, para uso geral, 2P+T, ABNT, 10A	un	2,00	2,00	0,00	2,00	43,28	86,56	86,56	0,00	86,56	0,00	100,00
02.08	INSTALAÇÕES HIDRAULICAS/ESGOTO							4.697,38	1.321,00	624,79	1.945,79	2.951,59	39,73
02.08.001	Ponto de água fria embutido, c/material pvc rígido soldável Ø 25mm	un	4,00	4,00	0,00	4,00	130,19	520,76	520,76	0,00	520,76	0,00	100,00
02.08.002	Caixa de passagem em alvenaria de tijolos maciços esp. = 0,12m, dim. int. = 0.60 x 0.60 x 0.80m	un	2,00	1,00	1,00	2,00	548,81	1.097,62	548,81	548,81	1.097,62	0,00	100,00
02.08.003	Assento plástico, universal, branco, para vaso sanitário, padrão popular	un	5,00	0,00	0,00	0,00	26,72	133,60	0,00	0,00	0,00	133,60	0,00
02.08.004	Caixa de descarga de sobrepor completa akros ou similar	un	5,90	0,00	0,00	0,00	68,64	343,20	0,00	0,00	0,00	343,20	0,00
02.08.005	Torneira plástica para lavatório 1/2", HERC 1195 ou similar	un	3,00	0,00	0,00	0,00	12,35	37,05	0,00	0,00	0,00	37,05	0,00
02.08.006	Ponto de esgoto com tubo de pvc rígido soldável de Ø 100 mm (vaso sanitário)	pt	1,00	1,00	0,00	1,00	109,53	109,53	109,53	0,00	109,53	0,00	100,00
02.08.007	Chuveiro plástico scm registro	und	1,00	0,00	0,00	0,00	30,39	30,39	0,00	0,00	0,00	30,39	0,00
02.08.008	Vaso sanitário sifonado convencional com louça branca - fornecimento e instalação. af. 01/2020	und	4,00	0,00	0,00	0,00	271,55	1.086,22	0,00	0,00	0,00	1.086,22	0,00
02.08.009	Lavatório louca (Deca-Ravena ref L-915) com coluna, encapsulado, c/ sifão plástico, válvula plástica, engate PVC ou similares	und	1,00	0,00	0,00	0,00	327,46	327,46	0,00	0,00	0,00	327,46	0,00
02.08.010	Torneira cromada de mesa, 1/2" ou 3/4", para lavatório, padrão popular - fornecimento e instalação. af. 01/2020	und	1,00	0,00	0,00	0,00	65,28	65,28	0,00	0,00	0,00	65,28	0,00
02.08.011	Registro de pressão bruto, latão, roscável, 3/4", com acabamento e canopla cromados - fornecimento e instalação. af. 08/2021	und	1,00	0,00	1,00	1,00	75,98	75,98	0,00	75,98	75,98	0,00	100,00
02.08.012	Registro de gaveta bruto, latão, roscável, 1" - fornecimento e instalação. af. 08/2021	und	1,00	1,00	0,00	1,00	52,04	52,04	52,04	0,00	52,04	0,00	100,00
02.08.013	Registro de gaveta bruto, latão, roscável, 1 1/2" - fornecimento e instalação. af. 08/2021	und	1,00	1,00	0,00	1,00	89,86	89,86	89,86	0,00	89,86	0,00	100,00
02.08.014	Vaso sanitário infantil louça branca - fornecimento e instalação. af. 01/2020	und	1,00	0,00	0,00	0,00	503,83	503,83	0,00	0,00	0,00	503,83	0,00
02.08.015	Vaso sanitário convencional, adaptado p/ deficiente físico, linha popular, c/caixa de descarga de sobrepor AKROS ou similar, assento plástico universal branco, conjunto de fixação, tubo de ligação e engate plástico - Rev 03	und	1,00	0,00	0,00	0,00	424,56	424,56	0,00	0,00	0,00	424,56	0,00
02.09	PINTURAS							36.047,83	0,00	7.276,00	7.276,00	28.771,83	20,18
02.09.001	Pintura de acabamento com aplicação de 02 demãos de tinta PVA latex para interiores - cores convencionais - Rev 03	m2	543,86	0,00	0,00	0,00	12,77	6.945,09	0,00	0,00	0,00	6.945,09	0,00
02.09.002	Pintura de acabamento com aplicação de 02 demãos de tinta PVA latex para exteriores - cores convencionais	m2	518,68	0,00	0,00	0,00	12,77	6.623,54	0,00	0,00	0,00	6.623,54	0,00
02.09.003	Pintura de acabamento com lixamento, aplicação de 01 demão de tinta à base de zarcão e 02 demãos de tinta esmalte	m2	86,43	0,00	0,00	0,00	27,20	2.350,90	0,00	0,00	0,00	2.350,90	0,00
02.09.004	Pintura sobre superfícies de madeira com aplicação de 01 demão de fundo sintético nivelador, 01 demão de massa a óleo e 02 demãos de tinta esmalte	m2	71,60	0,00	0,00	0,00	50,56	3.620,10	0,00	0,00	0,00	3.620,10	0,00
02.09.005	Emassamento com massa látex, aplicação em parede, duas demãos, lixamento manual. af. 04/2023	m2	518,68	0,00	205,95	205,95	15,17	7.869,53	0,00	3.124,72	3.124,72	4.744,81	39,71

CAL CONSTRUÇÕES LTDA

Jefferson Rodrigues Nascimento
Engenheiro Civil
CREA n° 270606578-8

OBRA: AMPLIAÇÃO E REFORMA DA ESCOLA MUNICIPAL PROFª MARIA DO CARMO MOURA			BOLETIM DE MEDIÇÃO				CONTRATO Nº 223/2023						
CONTRATANTE: PREFEITURA MUNICIPAL DE ITABAIANA/SE			B.M.Nº 05				ORDEM DE SERVIÇO: 05/12/2023						
			PERÍODO: 15/05/2024 a 14/06/2024				DATA: 14/06/2024						
Item	Discriminação dos Serviços	Und	QUANTIDADE				Preço Unitário R\$	VALORES R\$				Saldo a Medir	% Medido
			Contratada	Acumulada Anterior	Do Período	Acumulada até o período		Contratado	Acumulado Anterior	Do Período	Acumulado até o período		
02.09.006	Emassamento de superfície, com aplicação de 02 demãos de massa corrida - R1	m2	543,86	0,00	261,35	261,35	15,88	8.638,67	0,00	4.151,28	4.151,28	4.487,39	48,05
02.10	DIVERSOS							12.694,77	3.359,56	0,00	3.359,56	9.335,21	26,46
02.10.001	Quadro escolar em fórmica branca com moldura sobre chapa de MDF cru 6mm	m2	28,75	0,00	0,00	0,00	261,03	7.504,61	0,00	0,00	0,00	7.504,61	0,00
02.10.002	Tampa de concreto para caixas de passagem 0,40x0,40mx0,07m	un	1,00	1,00	0,00	1,00	25,96	25,96	25,96	0,00	25,96	0,00	100,00
02.10.003	Lastro de brita 1	m3	24,00	24,00	0,00	24,00	138,90	3.333,60	3.333,60	0,00	3.333,60	0,00	100,00
02.10.004	Limpeza geral	m2	683,06	0,00	0,00	0,00	2,68	1.830,60	0,00	0,00	0,00	1.830,60	0,00
02.11	BANHEIRO							2.701,19	2.701,19	0,00	2.701,19	0,00	100,00
02.11.001	Alvenaria bloco cerâmica vedação, 9x19x24cm, e=9cm, com argamassa t5 - 1:2:8 (cimento/cal/areia), junta=1cm - Rev.09	m2	16,68	16,68	0,00	16,68	41,72	695,89	695,89	0,00	695,89	0,00	100,00
02.11.002	Chapisco em parede, rústico, com argamassa traço t1 - 1:3 (cimento / areia) - Rev 02 04/2022	m2	33,36	33,36	0,00	33,36	16,95	565,45	565,45	0,00	565,45	0,00	100,00
02.11.003	Reboco ou emboço interno, de parede, com argamassa traço t6 - 1:2:10 (cimento / cal / areia), espessura 1,5 cm	m2	33,36	33,36	0,00	33,36	29,55	985,79	985,79	0,00	985,79	0,00	100,00
02.11.004	Concreto Armado fck=21,0MPa, usinado, bombeado, adensado e lançado, para Uso Geral, com formas planas em compensado resinado 12mm (05 usos)	m3	0,05	0,05	0,00	0,05	2.314,45	115,72	115,72	0,00	115,72	0,00	100,00
02.11.015	Cintas e vergas em concreto armado pré-moldado fck=15 mpa, seção 9x12cm	m	1,00	1,00	0,00	1,00	48,81	48,81	48,81	0,00	48,81	0,00	100,00
02.11.016	Madeiramento em massaranduba/madeira de lei, peça serrada e aparelhada 5 x 9cm, c/ abertura de encaixes	m	6,50	6,50	0,00	6,50	44,54	289,53	289,53	0,00	289,53	0,00	100,00
3	ADMINISTRAÇÃO LOCAL							18.538,94	10.052,04	3.860,53	13.912,57	4.626,38	75,05
03.01	ADMINISTRAÇÃO LOCAL							18.538,94	10.052,04	3.860,53	13.912,57	4.626,38	75,05
03.01.001	Engenheiro civil de obra junior com encargos complementares	h	93,47	63,32	6,99	70,31	125,96	11.773,48	7.975,79	880,46	8.856,25	2.917,23	75,22
03.01.002	Mestre de obras com encargos complementares	h	128,45	39,42	56,58	96,00	52,67	6.765,46	2.076,25	2.980,07	5.056,32	1.709,14	74,74
								347.099,03	220.909,82	30.693,69	251.603,51	95.495,52	72,49

CAL CONSTRUÇÕES LTDA
 CAL CONSTRUÇÕES LTDA
 Jefferson Rodrigues Nascimento
 Engenheiro Civil
 CREA nº 270606578-8

Atestamos que os serviços constantes na NF -
 foram recebidos por nós em perfeita ordem.
 Data: ___/___/___

Aprovado para pagamento
 Data: ___/___/___

Documento assinado digitalmente
 gov.br THAISA LIMA SANTOS
 Data: 03/07/2024 09:57:27-0300
 Verifique em <https://validar.it.gov.br>

Documento assinado digitalmente
 gov.br ELAINE DA CUNHA MENEZES
 Data: 03/07/2024 09:59:06-0300
 Verifique em <https://validar.it.gov.br>

MEMÓRIA DE CÁLCULO - 06

BM 06

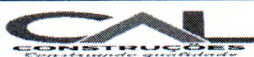

CONTRATO Nº:	DESCRIÇÃO DO EMPREENDIMENTO:
223/2023	AMPLIAÇÃO DA ESCOLA MUNICIPAL PROFª MARIA DO CARMO MOURA
01.05	COBERTURA
01.05.007	Tubo pvc, série r, água pluvial, dn 100 mm, fornecido e instalado em condutores verticais de águas pluviais. af_06/2022 - 7,00m
01.08	ESQUADRIAS
01.08.001	Porta em madeira compensada (canela), lisa, semi-ôca, 0.80 x 2.10 m, inclusive batente e ferragens - 1,00 und
01.08.002	Basculante em alumínio, cor N/P/B, moldura-vidro, tipo convencional ou pivotante, exclusive vidro - 3,00x0,80x2,0=4,80 m2
01.08.003	Vidro liso incolor 6mm - Rev 01_10/2021 - 3,00x0,80x2,00=4,80 m2
01.09	PINTURA
01.09.001	PAREDES INTERNAS E EXTERNAS
01.09.001.002	Pintura de acabamento com aplicação de 02 demãos de tinta PVA latex para interiores - cores convencionais - Rev 03 - 36,27 m2
01.09.001.003	Pintura para exteriores, sobre paredes, com lixamento, aplicação de 01 demão de líquido selador acrílico, 02 demãos de massa acrílica e 02 demãos de tinta pva latex convencional para exteriores - Rev 03 - 50,12 m2
01.09.002	ESQUADRIAS
01.09.002.001	Pintura de acabamento com lixamento e aplicação de 02 demãos de esmalte sintético sobre madeira - R1 - 4,20 m2
2	REFORMA DA ESCOLA MUNICIPAL PROFª MARIA DO CARMO MOURA
02.02	COBERTURA
02.02.008	Tubo pvc, série r, água pluvial, dn 100 mm, fornecido e instalado em condutores verticais de águas pluviais. af_06/2022 - 7,00 m
02.05	PAVIMENTAÇÃO
02.05.005	Revestimento cerâmico para piso com placas tipo esmaltada extra de dimensões 45x45 cm aplicada em ambientes de área maior que 10 m2. af_02/2023_pe - 39,94 m2(ve memoria auxiliar)
02.06	ESQUADRIAS
02.06.001	Revisão de esquadria de madeira - 10,95 m2
02.06.002	Revisão de esquadrias de alumínio - 32,85 m2
02.06.005	Porta em madeira de lei, almofadada, 0.60 x 2.10 m, inclusive batente e ferragens- 1,00 und
02.08	INSTALAÇÕES HIDRAULICAS/ESGOTO
02.08.003	Assento plástico, universal, branco, para vaso sanitário, padrão popular - 5,00 und
02.08.004	Caixa de descarga de sobrepor completa akros ou similar - 5,00 und
02.08.005	Torneira plástica para lavatório 1/2". HERC 1195 ou similar - 3,00 und
02.08.007	Chuveiro plástico sem registro - 1,00 und
02.08.008	Vaso sanitario sifonado convencional com louça branca - fornecimento e instalação. af_01/2020 - 4,00 und
02.08.009	Lavatório louça (Deca-Ravena ref L-915) com coluna, encapsulado, c/ sifão plástico, válvula plástica, engate PVC ou similares - 1,00 und
02.08.010	Torneira cromada de mesa, 1/2? ou 3/4?, para lavatório, padrão popular - fornecimento e instalação. af_01/2020 - 1,00 und
02.08.014	Vaso sanitário infantil louça branca - fornecimento e instalacao. af_01/2020 - 1,00 und
02.08.015	Vaso sanitário convencional, adaptado p/ deficiente fisico, linha popular, c/caixa de descarga de sobrepor AKROS ou similar, assento plastico universal branco, conjunto de fixação, tubo de ligação e engate plástico - Rev 03 - 1,00 und
02.09	PINTURAS
02.09.001	Pintura de acabamento com aplicação de 02 demãos de tinta PVA latex para interiores - cores convencionais - Rev 03 - 261,35 m2
02.09.002	Pintura de acabamento com aplicação de 02 demãos de tinta PVA latex para exteriores - cores convencionais - 237,33 m2
02.09.003	Pintura de acabamento com lixamento, aplicação de 01 demão de tinta à base de zarcão e 02 demãos de tinta esmalte - 86,43 m2
02.09.004	Pintura sobre superfícies de madeira com aplicação de 01 demão de fundo sintético nivelador, 01 demão de massa a óleo e 02 demãos de tinta esmalte - 71,60 m2
02.09.005	Emassamento com massa látex, aplicação em parede, duas demãos, lixamento manual. af_04/2023 - 31,38 m2
3	ADMINISTRAÇÃO LOCAL

CAL CONSTRUÇÕES LTDA
 Jefferson Rodrigues Nascimento
 Engenheiro Civil
 CREA nº 270606578-8

Página 1 de 2

Thaís Lima Santos
 Engª Civil - CREA 2717391991
 Coordenadora de Núcleo
 Prefeitura Municipal de Itabaiana

Elaine da Cunha Menezes
 Engª Civil CREA 2716104921
 Coordenadora de Núcleo
 Prefeitura Municipal de Itabaiana

MEMÓRIA DE CÁLCULO - 06

BM 06





CONTRATO Nº	DESCRIÇÃO DO EMPREENDIMENTO
223/2023	AMPLIAÇÃO DA ESCOLA MUNICIPAL PROFª MARIA DO CARMO MOURA
03.01	ADMINISTRAÇÃO LOCAL
03.01.001	Engenheiro civil de obra junior com encargos complementares - 15,30 h
03.01.002	Mestre de obras com encargos complementares - 8,80 h

CAL CONSTRUÇÕES LTDA

Jefferson Rodrigues Nascimento
Engenheiro Civil
CREA nº 270606578-8



Thaisa Lima Santos
Engª Civil - CREA 2717391991
Coordenadora de Núcleo
Prefeitura Municipal de Itabaiana

Elaine da Cunha Menezes
Engª Civil CREA 2716104921
Coordenadora de Núcleo
Prefeitura Municipal de Itabaiana

OBRA: AMPLIAÇÃO E REFORMA DA ESCOLA MUNICIPAL PROFª MARIA DO CARMO MOURA	RELATÓRIO FOTOGRÁFICO BM 06	
CONTRATADA: CAL CONSTRUÇÕES LTDA	CONTRATO Nº: 223/2023	
CONTRATANTE: PREFEITURA MUNICIPAL DE ITABAIANA-SE	DATA: 14/07/2024	

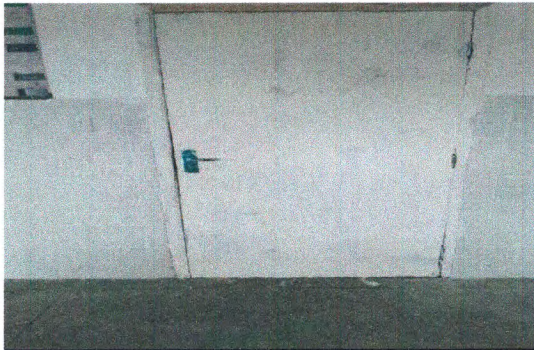

TUBO PVC



PORTA EM MADEIRA



BASCULANTE ALUMÍNIO



VIDRO

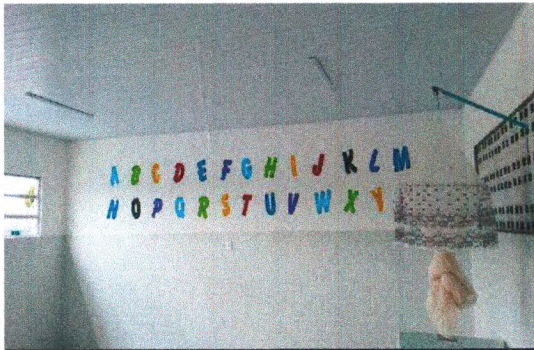

PINTURA INTERIOR



PINTURA EXTERIOR

ELABORADO POR: CAL CONSTRUÇÕES LTDA <i>Jefferson Rodrigues Nascimento</i> Engenheiro Civil CREA n° 270606578-8	FISCALIZAÇÃO:  Thaísa Lima Santos Engª Civil - CREA 2717391991 Coordenadora de Núcleo Prefeitura Municipal de Itabaiana	Observações:
---	--	--------------

Elaine da Cunha Menezes
 Engª Civil CREA 271610492
 Coordenadora de Núcleo
 Prefeitura Municipal de Itabaiana

OBRA: AMPLIAÇÃO E REFORMA DA ESCOLA MUNICIPAL PROFª MARIA DO CARMO MOURA	RELATÓRIO FOTOGRÁFICO BM 06	
--	------------------------------------	---

CONTRATADA: CAL CONSTRUÇÕES LTDA	CONTRATO Nº: 223/2023
---	------------------------------

CONTRATANTE: PREFEITURA MUNICIPAL DE ITABAIANA/SE	DATA: 14/07/2024
--	-------------------------



PINTURA EM MADEIRA

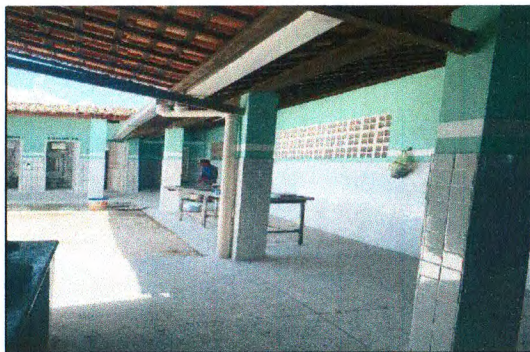

TUBO PVC



REVESTIMENTO CERÂMICO



REVESTIMENTO CERÂMICO



REVISÃO DE ESQUADRIA MADEIRA



REVISÃO ESQUADRIA ALUMÍNIO

ELABORADO POR: CAL CONSTRUÇÕES LTDA <i>Jefferson Rodrigues Nascimento</i> Engenheiro Civil CREA nº 270606578-8	FISCALIZAÇÃO: 	Observações:
---	---	---------------------

Thaisa Lima Santos
 Engª Civil - CREA 2717391991
 Coordenadora de Nucleo
 Prefeitura Municipal de Itabaiana

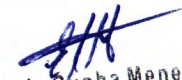
 Elaine da Cunha Menezes
 Engª Civil - CREA 2716104921
 Coordenadora de Nucleo
 Prefeitura Municipal de Itabaiana

OBRA:
AMPLIAÇÃO E REFORMA DA ESCOLA MUNICIPAL PROFª MARIA DO
CARMO MOURA

RELATÓRIO FOTOGRÁFICO BM 06



CONTRATADA: CAL CONSTRUÇÕES LTDA

CONTRATO Nº: 223/2023

CONTRATANTE: PREFEITURA MUNICIPAL DE ITABAIANA/SE

DATA: 14/07/2024



PORTAS



ASENTO SANITÁRIO



CAIXA DE DESCARGA



TORNEIRA PLÁSTICA

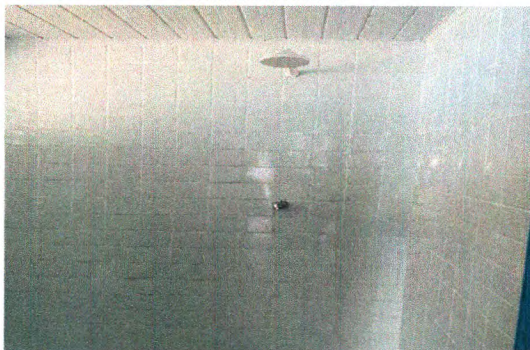

CHUVEIRO



VASO SANITÁRIO

ELABORADO POR:

CAL CONSTRUÇÕES LTDA

Jefferson Rodrigues Nascimento
Engenheiro Civil
CREA n° 270606878-B

FISCALIZAÇÃO:

Thaisa Lima Santos

Engª Civil - CREA 2717391991
Coordenadora de Núcleo
Prefeitura Municipal de Itabaiana

Observações:

Elaine da Cunha Menezes
Elaine da Cunha Menezes
Engª Civil CREA 2716104921
Coordenadora de Núcleo
Prefeitura Municipal de Itabaiana

OBRA: AMPLIAÇÃO E REFORMA DA ESCOLA MUNICIPAL PROFª MARIA DO CARMO MOURA	RELATÓRIO FOTOGRÁFICO BM 06	
CONTRATADA: CAL CONSTRUÇÕES LTDA	CONTRATO Nº: 223/2023	
CONTRATANTE: PREFEITURA MUNICIPAL DE ITABAIANA/SE	DATA: 14/07/2024	

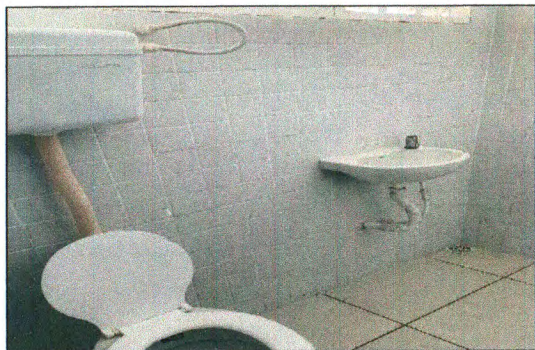

LAVATÓRIO

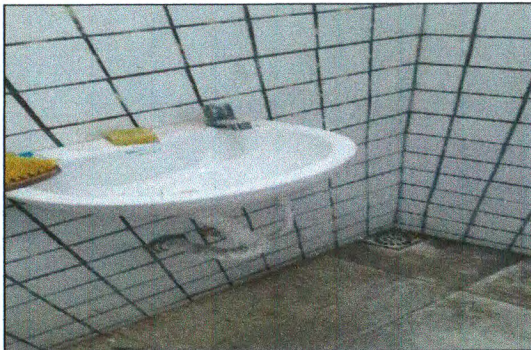

TORNEIRA CROMADA



VASO INFANTIL



VASO ADAPTADO



PINTURA INTERNA

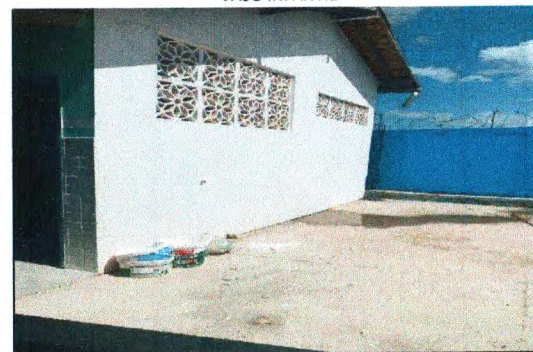

PINTURA EXTERNA

ELABORADO POR: CAL CONSTRUÇÕES LTDA <i>Jefferson Rodrigues Nascimento</i> Engenheiro Civil CREA nº 770606578-8	FISCALIZAÇÃO:  Thaísa Lima Santos Engª Civil - CREA 271739191 Coordenadora de Núcleo Prefeitura Municipal de Itabaiana	Observações:
---	---	--------------

Elaine da Cunha Menezes
 Engª Civil CREA 2716104921
 Coordenadora de Núcleo
 Prefeitura Municipal de Itabaiana

OBRA:
AMPLIAÇÃO E REFORMA DA ESCOLA MUNICIPAL PROFª MARIA DO CARMO MOURA

RELATÓRIO FOTOGRÁFICO BM 06



CONTRATADA: CAL CONSTRUÇÕES LTDA

CONTRATO Nº: 223/2023

CONTRATANTE: PREFEITURA MUNICIPAL DE ITABAIANA/SE

DATA: 14/07/2024

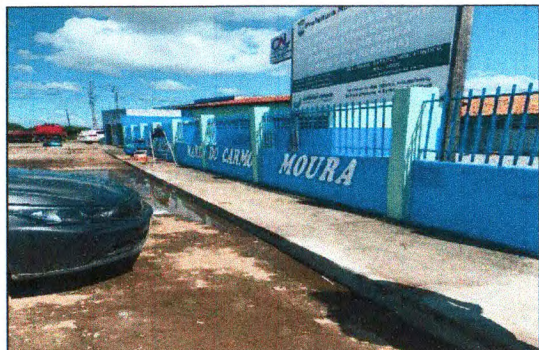

PINTURA



PINTURA PORTAS



EMASSAMENTO

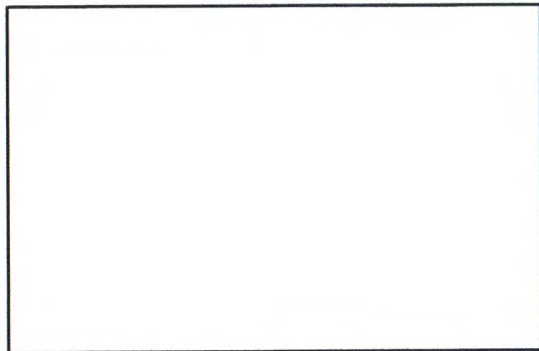
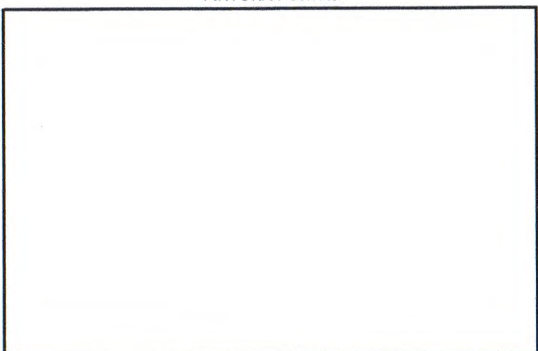
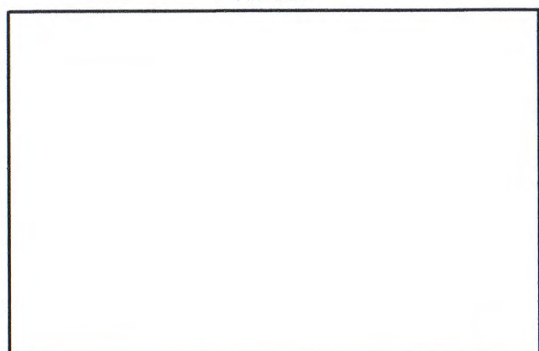

ELABORADO POR:
CAL CONSTRUÇÕES LTDA
Jefferson Rodrigues Nascimento
Engenheiro Civil
CREA nº 270606578-8

FISCALIZAÇÃO:
Thaís Lima Santos
Engª Civil - CREA 2717391991
Coordenadora de Núcleo
Prefeitura Municipal de Itabaiana

Observações:

Elaine da Cunha Menezes
Engª Civil CREA 2716104921
Coordenadora de Núcleo
Prefeitura Municipal de Itabaiana