

OBRA: CONSTRUÇÃO DO CANTEIRO CENTRAL DA AVENIDA JOÃO DE DEUS SOUZA		CONTRATANTE: Prefeitura Municipal de Itabaiana		BM		7		CONTRATO:166/2024							
				PERÍODO: 09/12/2025 a 05/01/2026				FONTE DE RECURSOS : RECURSO FEDERAL							
Item	Discriminação dos Serviços	Und	Quantidade				Preço Unitário (R\$)	Valor (R\$)							
			Contratado	Acumulado Anterior	Do Período	Total		Contratado	Acumulado Anterior	Do Período	Acumulado até o período	Saldo a Medir	% Medido		
<b>01</b>	<b>SERVÍCIOS PRELIMINARES</b>														
01.001	Placa de obra em chapa aço galvanizado, instalada - Rev 02_01/2022	m2	12,00	12,00		12,00	R\$ 458,67	R\$ 5.504,04	R\$ 5.504,04	R\$ -	R\$ 5.504,04	R\$ -	R\$ 5.504,04	R\$ -	100,00%
01.002	Locação de container - Almoarifado sem banheiro - 6,00 x 2,40m - Rev 02_02/2022	mês	11,00	11,00		11,00	R\$ 988,32	R\$ 10.871,52	R\$ 10.871,52	R\$ -	R\$ 10.871,52	R\$ -	R\$ 10.871,52	R\$ -	100,00%
<b>02</b>	<b>CANTEIRO - MARCO "JOÃO DE DEUS SOUSA"</b>														
<b>02.001</b>	<b>MOVIMENTAÇÃO DE TERRA</b>														
02.001.001	Limpeza mecanizada do terreno c/ retroscavadeira (vegetação rasteira) inclusive carga e transporte - dmt até 1km	m2	619,82	619,82		619,82	R\$ 2,41	R\$ 1.493,77	R\$ 1.493,77	R\$ -	R\$ 1.493,77	R\$ -	R\$ 1.493,77	R\$ 0,00	100,00%
02.001.002	Regularização mecanizada de áreas	m2	619,82	619,82		619,82	R\$ 1,14	R\$ 706,59	R\$ 706,59	R\$ -	R\$ 706,59	R\$ -	R\$ 706,59	R\$ 0,00	100,00%
02.001.003	Material para sub-base, cbr>20, adquirido solto na jazida, inclusive carga (posto na caçamba), exclusive transporte	m3	309,91	309,91		309,91	R\$ 14,82	R\$ 4.592,86	R\$ 4.592,87	R\$ -	R\$ 4.592,87	R\$ -	R\$ 4.592,87	R\$ 0,00	100,00%
02.001.004	Transporte local com caminhão basculante de 10m³, em rodovia pavimentada (construção) densidade=1,5t/m³	tkm	5.578,38	5.578,38		5.578,38	R\$ 1,07	R\$ 5.968,87	R\$ 5.968,87	R\$ -	R\$ 5.968,87	R\$ -	R\$ 5.968,87	R\$ 0,00	100,00%
02.001.005	Execução de aterro compactado, sem controle do grau de compactação e sem form. de material	m3	309,91	309,91		309,91	R\$ 25,03	R\$ 7.757,04	R\$ 7.757,05	R\$ -	R\$ 7.757,05	R\$ -	R\$ 7.757,05	R\$ 0,00	100,00%
02.001.006	Locação de praças com piquetes de madeira	m2	619,82	619,82		619,82	R\$ 0,63	R\$ 393,02	R\$ 393,02	R\$ -	R\$ 393,02	R\$ -	R\$ 393,02	R\$ 0,00	100,00%
<b>02.002</b>	<b>PAVIMENTAÇÃO</b>														
02.002.001	Meio-fio pré moldado de concreto simples (0,12 x 0,30 x 1,00m), rejuntado com argamassa de cimento e areia no traço 1:3	m	240,36	145,36		145,36	R\$ 41,29	R\$ 9.924,47	R\$ 6.001,91	R\$ -	R\$ 6.001,91	R\$ -	R\$ 6.001,91	R\$ 3.922,55	60,48%
02.002.002	Piso em concreto simples despolado, fck = 21 MPa, e = 7 cm, com forma em quadros 2,0x2,0m, para juntas de concretagem - tres usos	m2	87,81	0,00		-	R\$ 49,95	R\$ 4.386,11	R\$ -	R\$ -	R\$ -	R\$ -	R\$ 4.386,11	R\$ -	0,00%
02.002.003	Lona plástica preta	m2	87,81	0,00		-	R\$ 7,05	R\$ 619,07	R\$ -	R\$ -	R\$ -	R\$ -	R\$ 619,07	R\$ -	0,00%
02.002.004	Piso de blocos (lajota) hexagonais (sextavado) de concreto fck=15mpa e - 8cm concreto sobre colchão de areia	m2	23,22	0,00		-	R\$ 120,11	R\$ 2.788,95	R\$ -	R\$ -	R\$ -	R\$ -	R\$ 2.788,95	R\$ -	0,00%
02.002.005	Concreto simples fabricado na obra, fck=15 mpa, lançado e adensado	m3	1,40	0,00		-	R\$ 599,89	R\$ 838,35	R\$ -	R\$ -	R\$ -	R\$ -	R\$ 838,35	R\$ -	0,00%
02.002.006	Escavação manual de vala ou cava em material de 1ª categoria, profundidade até 1,50m	m3	7,21	4,36		3,89	R\$ 0,47	R\$ 52,73	R\$ 380,22	R\$ 31,44	-R\$ 205,10	-R\$ 173,66	R\$ 553,88	R\$ -	-45,67%
02.002.007	Regularização Manual	m2	36,05	21,80		14,25	R\$ 5,28	R\$ 190,51	R\$ 786,12	-R\$ 115,10	R\$ 671,02	-R\$ 480,51	R\$ 190,51	R\$ -	352,22%
02.002.008	Colchão de areia	m3	1,80	1,09		0,71	R\$ 141,59	R\$ 255,25	R\$ 1,97	R\$ -	R\$ 1,97	R\$ -	R\$ 253,28	R\$ -	0,77%
<b>02.003</b>	<b>VOLUMETRIAS EM CONCRETO ARMADO</b>														
<b>02.003.001</b>	<b>TIPO 1 (3X)</b>														
02.003.001.001	Concreto armado fck=15MPa fabricado na obra, adensado e lançado, para Uso Geral, com formas planas em compensado resinado 12mm (05 usos)	m3	1,78	0,00		-	R\$ 2.936,04	R\$ 5.226,15	R\$ -	R\$ -	R\$ -	R\$ -	R\$ 5.226,15	R\$ -	0,00%
02.003.001.002	Reboco ou emboço externo, de parede, com argamassa traço t5 - 1:2:8 (cimento / cal / areia), espessura 2,5 cm	m2	23,91	0,00		-	R\$ 45,39	R\$ 1.085,27	R\$ -	R\$ -	R\$ -	R\$ -	R\$ 1.085,27	R\$ -	0,00%
02.003.001.003	Chapisco em parede, rústico, com argamassa traço t1 - 1:3 (cimento / areia) - Rev 02_04/2022	m2	23,91	0,00		-	R\$ 23,94	R\$ 572,41	R\$ -	R\$ -	R\$ -	R\$ -	R\$ 572,41	R\$ -	0,00%
02.003.001.004	Pintura de acabamento com aplicação de fundo preparador epoxi, 01 demão de massa epoxi e 02 demãos de tinta esmalte epoxi branco, e = 35 micra p/ demão - R1	m2	23,91	0,00		-	R\$ 135,10	R\$ 3.230,24	R\$ -	R\$ -	R\$ -	R\$ -	R\$ 3.230,24	R\$ -	0,00%
<b>02.003.002</b>	<b>TIPO 2 (3X)</b>														
02.003.002.001	Concreto armado fck=15MPa fabricado na obra, adensado e lançado, para Uso Geral, com formas planas em compensado resinado 12mm (05 usos)	m3	1,98	0,00		-	R\$ 2.936,04	R\$ 5.813,36	R\$ -	R\$ -	R\$ -	R\$ -	R\$ 5.813,36	R\$ -	0,00%
02.003.002.002	Reboco ou emboço externo, de parede, com argamassa traço t5 - 1:2:8 (cimento / cal / areia), espessura 2,5 cm	m2	23,55	0,00		-	R\$ 45,39	R\$ 1.068,93	R\$ -	R\$ -	R\$ -	R\$ -	R\$ 1.068,93	R\$ -	0,00%
02.003.002.003	Chapisco em parede, rústico, com argamassa traço t1 - 1:3 (cimento / areia) - Rev 02_04/2022	m2	23,55	0,00		-	R\$ 23,94	R\$ 563,79	R\$ -	R\$ -	R\$ -	R\$ -	R\$ 563,79	R\$ -	0,00%
02.003.002.004	Pintura de acabamento com aplicação de fundo preparador epoxi, 01 demão de massa epoxi e 02 demãos de tinta esmalte epoxi branco, e = 35 micra p/ demão - R1	m2	23,55	0,00		-	R\$ 135,10	R\$ 3.181,61	R\$ -	R\$ -	R\$ -	R\$ -	R\$ 3.181,61	R\$ -	0,00%
<b>02.003.003</b>	<b>TIPO 3 (1X)</b>														
02.003.003.001	Concreto armado fck=15MPa fabricado na obra, adensado e lançado, para Uso Geral, com formas planas em compensado resinado 12mm (05 usos)	m3	0,71	0,00		-	R\$ 2.936,04	R\$ 2.084,59	R\$ -	R\$ -	R\$ -	R\$ -	R\$ 2.084,59	R\$ -	0,00%
02.003.003.002	Reboco ou emboço externo, de parede, com argamassa traço t5 - 1:2:8 (cimento / cal / areia), espessura 2,5 cm	m2	8,03	0,00		-	R\$ 45,39	R\$ 364,48	R\$ -	R\$ -	R\$ -	R\$ -	R\$ 364,48	R\$ -	0,00%

OBRA: CONSTRUÇÃO DO CANTEIRO CENTRAL DA AVENIDA JOÃO DE DEUS SOUZA		MOBICON CONSTRUTORA LTDA.		PREFEITURA MUNICIPAL DE ITABAIANA		CONTRATO:166/2024						
CONTRATANTE: Prefeitura Municipal de Itabaiana		BM		7		FONTE DE RECURSOS : RECURSO FEDERAL						
		PERÍODO: 09/12/2025 a 05/01/2026										
Item	Discriminação dos Serviços	Und	Quantidade			Preço Unitário (R\$)	Valor (R\$)					
			Contratado	Acumulado Anterior	Do Período		Total	Contratado	Acumulado Anterior	Do Período	Acumulado até o período	Saldo a Medir
02.003.003.003	Chapisco em parede, rústico, com argamassa traço 1:1 - 1:3 (cimento / areia) - Rev 02_04/2022	m2	8,03	0,00	-	R\$ 23,94	R\$ 192,24	R\$ -	R\$ -	R\$ -	R\$ 192,24	0,00%
02.003.003.004	Pintura de acabamento com aplicação de fundo preparador epoxi, 01 demão de massa epoxi e 02 demãos de tinta esmalte epoxi branco, e = 35 micra p/ demão - R1	m2	8,03	0,00	-	R\$ 135,10	R\$ 1.084,85	R\$ -	R\$ -	R\$ -	R\$ 1.084,85	0,00%
<b>02.004</b>	<b>MARCO "AV. JOAO DE DEUS SOUZA"</b>						<b>R\$ 11.113,14</b>	<b>R\$ -</b>	<b>R\$ -</b>	<b>R\$ -</b>	<b>R\$ 11.113,14</b>	<b>0,00%</b>
02.004.001	Alvenaria tijolo cerâmico maciço (5x9x19), esp = 0,09m (singela), com argamassa traço 1:5 - 1:2:8 (cimento / cal / areia) c/ junta de 2,0cm - R1	m2	18,23	0,00	-	R\$ 120,18	R\$ 2.190,88	R\$ -	R\$ -	R\$ -	R\$ 2.190,88	0,00%
02.004.002	Reboco ou emboço externo, de parede, com argamassa traço 1:5 - 1:2:8 (cimento / cal / areia), espessura 2,5 cm	m2	36,46	0,00	-	R\$ 45,39	R\$ 1.654,92	R\$ -	R\$ -	R\$ -	R\$ 1.654,92	0,00%
02.004.003	Chapisco em parede, rústico, com argamassa traço 1:1 - 1:3 (cimento / areia) - Rev 02_04/2022	m2	36,46	0,00	-	R\$ 23,94	R\$ 872,85	R\$ -	R\$ -	R\$ -	R\$ 872,85	0,00%
02.004.004	Aterro com areia fina, compactado mecanicamente, inclusive aquisição em depósito de material, exclusive transporte - Rev.04	m³	2,88	0,00	-	R\$ 173,82	R\$ 500,60	R\$ -	R\$ -	R\$ -	R\$ 500,60	0,00%
02.004.005	Carga mecânica de material de 1ª categoria	m³	3,60	0,00	-	R\$ 1,21	R\$ 4,36	R\$ -	R\$ -	R\$ -	R\$ 4,36	0,00%
02.004.006	Transporte local com caminhão basculante de 10m³, em rodovia pavimentada (construção) densidade=1,5t/m³	tkm	64,82	0,00	-	R\$ 1,07	R\$ 69,36	R\$ -	R\$ -	R\$ -	R\$ 69,36	0,00%
02.004.007	Concreto simples fabricado na obra, fck=15 mpa, lançado e adensado	m³	0,31	0,00	-	R\$ 702,31	R\$ 217,72	R\$ -	R\$ -	R\$ -	R\$ 217,72	0,00%
02.004.008	Revestimento cerâmico para piso ou parede, 60 x 60 cm, linha Bianco Plus polido (porcelanato), cor bege, Eliane ou similar, aplicado com argamassa industrializada AC-III, rejuntado com epoxi, exclusive regularização de base ou emboço	m2	24,40	0,00	-	R\$ 172,05	R\$ 4.198,02	R\$ -	R\$ -	R\$ -	R\$ 4.198,02	0,00%
02.004.009	Revestimento metálico em alumínio composto (Alucobond), e=0,3mm, pintura Kaynar 500 composta por seis camadas, inclusive estrutura metálica auxiliar em perfil de viga "U" de 2" - fornecimento e montagem	m2	2,25	0,00	-	R\$ 624,19	R\$ 1.404,43	R\$ -	R\$ -	R\$ -	R\$ 1.404,43	0,00%
<b>02.005</b>	<b>MARCO "BUSTO JOAO DE DEUS SOUZA"</b>						<b>R\$ 3.281,99</b>	<b>R\$ -</b>	<b>R\$ -</b>	<b>R\$ -</b>	<b>R\$ 3.281,99</b>	<b>0,00%</b>
02.005.001	Alvenaria tijolo cerâmico maciço (5x9x19), esp = 0,09m (singela), com argamassa traço 1:5 - 1:2:8 (cimento / cal / areia) c/ junta de 2,0cm - R1	m2	4,00	0,00	-	R\$ 120,18	R\$ 480,72	R\$ -	R\$ -	R\$ -	R\$ 480,72	0,00%
02.005.002	Reboco ou emboço externo, de parede, com argamassa traço 1:5 - 1:2:8 (cimento / cal / areia), espessura 2,5 cm	m2	8,00	0,00	-	R\$ 45,39	R\$ 363,12	R\$ -	R\$ -	R\$ -	R\$ 363,12	0,00%
02.005.003	Chapisco em parede, rústico, com argamassa traço 1:1 - 1:3 (cimento / areia) - Rev 02_04/2022	m2	8,00	0,00	-	R\$ 23,94	R\$ 191,52	R\$ -	R\$ -	R\$ -	R\$ 191,52	0,00%
02.005.004	Aterro com areia fina, compactado mecanicamente, inclusive aquisição em depósito de material, exclusive transporte - Rev.04	m³	8,03	0,00	-	R\$ 173,82	R\$ 1.395,77	R\$ -	R\$ -	R\$ -	R\$ 1.395,77	0,00%
02.005.005	Carga mecânica de material de 1ª categoria	m³	10,04	0,00	-	R\$ 1,21	R\$ 12,15	R\$ -	R\$ -	R\$ -	R\$ 12,15	0,00%
02.005.006	Transporte local com caminhão basculante de 10m³, em rodovia pavimentada (construção) densidade=1,5t/m³	tkm	180,72	0,00	-	R\$ 1,07	R\$ 193,37	R\$ -	R\$ -	R\$ -	R\$ 193,37	0,00%
02.005.007	Concreto simples fabricado na obra, fck=15 mpa, lançado e adensado	m³	0,27	0,00	-	R\$ 702,31	R\$ 189,62	R\$ -	R\$ -	R\$ -	R\$ 189,62	0,00%
02.005.008	Pintura para exteriores, sobre paredes, com lixamento, aplicação de 01 demão de selador acrílico, 01 demão de textura acrílica branca e 02 demãos de tinta acrílica convencional	m2	9,35	0,00	-	R\$ 48,74	R\$ 455,72	R\$ -	R\$ -	R\$ -	R\$ 455,72	0,00%
<b>02.006</b>	<b>DIVERSOS</b>						<b>R\$ 15.415,84</b>	<b>R\$ -</b>	<b>R\$ -</b>	<b>R\$ -</b>	<b>R\$ 15.415,84</b>	<b>0,00%</b>
02.006.001	Grana esmeralda em placas, fornecimento e plantio	m2	430,62	0,00	-	R\$ 24,05	R\$ 10.356,42	R\$ -	R\$ -	R\$ -	R\$ 10.356,42	0,00%
02.006.002	Pintura de piso com tinta acrílica, aplicação manual, 2 demãos, incluso fundo preparador, af 05/2021	m2	18,64	0,00	-	R\$ 18,56	R\$ 345,96	R\$ -	R\$ -	R\$ -	R\$ 345,96	0,00%
02.006.003	Banco de concreto em alvenaria de tijolos, assento em concreto armado, sem encosto, pintado com tinta acrílica, 2 demãos	m	13,50	0,00	-	R\$ 218,09	R\$ 2.944,22	R\$ -	R\$ -	R\$ -	R\$ 2.944,22	0,00%
02.006.004	Limpeza geral	m2	603,84	0,00	-	R\$ 2,93	R\$ 1.769,25	R\$ -	R\$ -	R\$ -	R\$ 1.769,25	0,00%
<b>03</b>	<b>ROTATÓRIA 1</b>						<b>R\$ 247.901,56</b>	<b>R\$ 9.187,77</b>	<b>R\$ -</b>	<b>R\$ 9.187,77</b>	<b>R\$ 238.713,80</b>	<b>3,71%</b>
<b>03.001</b>	<b>MOVIMENTAÇÃO DE TERRA</b>						<b>R\$ 53.061,50</b>	<b>R\$ 6.158,89</b>	<b>R\$ -</b>	<b>R\$ 6.158,89</b>	<b>R\$ 46.902,61</b>	<b>11,61%</b>
03.001.001	Limpeza mecanizada do terreno c/ retroscavadeira (vegetação rasteira) inclusive carga e transporte - dmt até 1km	m2	1.572,71	1453,99	1.453,99	R\$ 2,41	R\$ 3.790,24	R\$ 3.504,12	R\$ -	R\$ 3.504,12	R\$ 286,12	92,45%
03.001.002	Regularização mecanizada de áreas	m2	1.572,71	1453,99	1.453,99	R\$ 1,14	R\$ 1.792,89	R\$ 1.657,55	R\$ -	R\$ 1.657,55	R\$ 135,34	92,45%
03.001.003	Material para sub-base, cbr>20, adquirido solto na jazida, inclusive carga (posto na caçamba), exclusive transporte	m³	786,35	0,00	-	R\$ 14,82	R\$ 11.653,71	R\$ -	R\$ -	R\$ -	R\$ 11.653,71	0,00%
03.001.004	Transporte local com caminhão basculante de 10m³, em rodovia pavimentada (construção) densidade=1,5t/m³	tkm	14.154,30	0,00	-	R\$ 1,07	R\$ 15.145,10	R\$ -	R\$ -	R\$ -	R\$ 15.145,10	0,00%

MOBICON CONSTRUTORA LTDA.		PREFEITURA MUNICIPAL DE ITABAIANA											
OBRA: CONSTRUÇÃO DO CANTEIRO CENTRAL DA AVENIDA JOÃO DE DEUS SOUZA			BM		7		CONTRATO:166/2024						
CONTRATANTE: Prefeitura Municipal de Itabaiana			PERÍODO: 09/12/2025 a 05/01/2026				FONTE DE RECURSOS : RECURSO FEDERAL						
Item	Discriminação dos Serviços	Und	Quantidade				Valor (R\$)						
			Contratado	Acumulado Anterior	Do Período	Total	Preço Unitário (R\$)	Contratado	Acumulado Anterior	Do Período	Acumulado até o período	Saldo a Medir	% Medido
03.001.005	Execução de aterro compactado sem controle do grau de compactação e sem forn. de material	m3	786,35	0,00	-	-	R\$ 25,03	R\$ 19.682,34	R\$ -	R\$ -	R\$ -	R\$ 19.682,34	0,00%
03.001.006	Locação de praças com piquetes de madeira	m2	1.572,71	1.572,71	-	1.572,71	R\$ 0,63	R\$ 997,23	R\$ 997,23	R\$ -	R\$ 997,23	R\$ 0,00	100,00%
<b>03.002</b>	<b>PAVIMENTAÇÃO</b>							<b>R\$ 107.781,83</b>	<b>R\$ 3.028,87</b>	<b>R\$ -</b>	<b>R\$ 3.028,87</b>	<b>R\$ 104.752,95</b>	<b>2,81%</b>
03.002.001	Lona plástica preta	m2	632,44	0,00	-	-	R\$ 7,05	R\$ 4.458,70	R\$ -	R\$ -	R\$ -	R\$ 4.458,70	0,00%
03.002.002	Piso em concreto simples desmoldado, fck = 21 MPa, e = 7 cm, com forma em quadros 2,0x2,0m, para juntas de concretagem - tres usos	m2	632,44	0,00	-	-	R\$ 49,95	R\$ 31.590,38	R\$ -	R\$ -	R\$ -	R\$ 31.590,38	0,00%
03.002.003	Pintura de piso com tinta acrílica, aplicação manual, 2 demãos, incluso fundo preparador. af 05/2021	m2	188,74	0,00	-	-	R\$ 18,56	R\$ 3.503,01	R\$ -	R\$ -	R\$ -	R\$ 3.503,01	0,00%
03.002.004	Pavimentação em concreto usinado, bomb., lançado e adensado, não armado, pigment. BAYFERROX preto ou similar, fck=21Mpa, e = 8cm, regulariz. compac. subleito, lona plástica, incl. juntas serradas 5x10 a 40mm - Rev 01	m²	91,71	0,00	-	-	R\$ 111,19	R\$ 10.197,23	R\$ -	R\$ -	R\$ -	R\$ 10.197,23	0,00%
03.002.005	Meio-fio pré moldado de concreto simples (0,12 x 0,30 x 1,00m), rejuntado com argamassa de cimento e areia no traço 1:3	m	494,02	67,72	-	67,72	R\$ 41,29	R\$ 20.398,09	R\$ 2.796,16	R\$ -	R\$ 2.796,16	R\$ 17.601,93	13,71%
03.002.006	Concreto simples fabricado na obra, fck=15 mpa, lançado e adensado	m3	1,84	0,00	-	-	R\$ 599,89	R\$ 1.101,52	R\$ -	R\$ -	R\$ -	R\$ 1.101,52	0,00%
03.002.007	Piso de blocos (lajota) hexagonais (sextavado) de concreto fck=15mpa e = 8cm concreto sobre colchão de areia	m2	34,78	0,00	-	-	R\$ 120,11	R\$ 4.177,43	R\$ -	R\$ -	R\$ -	R\$ 4.177,43	0,00%
03.002.008	Pavimentação em bloco de concreto vibroprensado, intertravado, cor natural, 16 faces, 11x22cm, e=8cm, 39un/m2, NBR9781, Fck(min)=35MPa, sob coxim areia grossa compactada c/ placa vibratória, e(comp.)=6cm, rejuntado c/ areia fina.	m2	164,11	0,00	-	-	R\$ 103,00	R\$ 16.903,33	R\$ -	R\$ -	R\$ -	R\$ 16.903,33	0,00%
03.002.009	Forma plana para estruturas, em compensado plastificado de 10mm, 03 usos, inclusive escoramento - Revisada 07.2015	m2	135,86	0,00	-	-	R\$ 101,24	R\$ 13.754,47	R\$ -	R\$ -	R\$ -	R\$ 13.754,47	0,00%
03.002.010	Escavação manual de vala ou cava em material de 1ª categoria, profundidade até 1,50m	m3	14,82	2,03	-	2,03	R\$ 52,73	R\$ 781,48	R\$ 107,13	R\$ -	R\$ 107,13	R\$ 674,36	13,71%
03.002.011	Regularização Manual	m2	74,10	10,16	-	10,16	R\$ 5,28	R\$ 391,56	R\$ 53,68	R\$ -	R\$ 53,68	R\$ 337,89	13,71%
03.002.012	Colchão de areia	m3	3,71	0,51	-	0,51	R\$ 141,59	R\$ 524,62	R\$ 71,91	R\$ -	R\$ 71,91	R\$ 452,70	13,71%
<b>03.003</b>	<b>VOLUMETRIA EM CONCRETO ARMADO</b>							<b>R\$ 12.453,31</b>	<b>R\$ -</b>	<b>R\$ -</b>	<b>R\$ -</b>	<b>R\$ 12.453,31</b>	<b>0,00%</b>
03.003.001	Concreto armado fck=15MPa fabricado na obra, adensado e lançado, para Uso Geral, com formas planas em compensado resinado 12mm (05 usos)	m3	1,76	0,00	-	-	R\$ 2.936,04	R\$ 5.167,43	R\$ -	R\$ -	R\$ -	R\$ 5.167,43	0,00%
03.003.002	Reboco ou emboço externo, de parede, com argamassa traço t5 - 1:2:8 (cimento / cal / areia), espessura 2,5 cm	m2	35,64	0,00	-	-	R\$ 45,39	R\$ 1.617,70	R\$ -	R\$ -	R\$ -	R\$ 1.617,70	0,00%
03.003.003	Chapisco em parede, rústico, com argamassa traço t1 - 1:3 (cimento / areia) - Rev 02 04/2022	m2	35,64	0,00	-	-	R\$ 23,94	R\$ 853,22	R\$ -	R\$ -	R\$ -	R\$ 853,22	0,00%
03.003.004	Pintura de acabamento com aplicação de fundo preparador epoxi, 01 demão de massa epoxi e 02 demãos de tinta esmalte epoxi branco, e = 35 micra p/ demão - R1	m2	35,64	0,00	-	-	R\$ 135,10	R\$ 4.814,96	R\$ -	R\$ -	R\$ -	R\$ 4.814,96	0,00%
<b>03.004</b>	<b>MARCO "SIMBOLO ITABAIANA"</b>							<b>R\$ 18.881,81</b>	<b>R\$ -</b>	<b>R\$ -</b>	<b>R\$ -</b>	<b>R\$ 18.881,81</b>	<b>0,00%</b>
03.004.001	Alvenaria tijolo cerâmico maciço (5x9x19), esp = 0,09m (singela), com argamassa traço t5 - 1:2:8 (cimento / cal / areia) c/ junta de 2,0cm - R1	m2	16,10	0,00	-	-	R\$ 120,18	R\$ 1.934,90	R\$ -	R\$ -	R\$ -	R\$ 1.934,90	0,00%
03.004.002	Reboco ou emboço externo, de parede, com argamassa traço t5 - 1:2:8 (cimento / cal / areia), espessura 2,5 cm	m2	32,20	0,00	-	-	R\$ 45,39	R\$ 1.461,56	R\$ -	R\$ -	R\$ -	R\$ 1.461,56	0,00%
03.004.003	Chapisco em parede, rústico, com argamassa traço t1 - 1:3 (cimento / areia) - Rev 02 04/2022	m2	32,20	0,00	-	-	R\$ 23,94	R\$ 770,87	R\$ -	R\$ -	R\$ -	R\$ 770,87	0,00%
03.004.004	Aterro com areia fina, compactado mecanicamente, inclusive aquisição em depósito de material, exclusive transporte - Rev.04	m³	16,56	0,00	-	-	R\$ 173,82	R\$ 2.878,46	R\$ -	R\$ -	R\$ -	R\$ 2.878,46	0,00%
03.004.005	Carga mecânica de material de 1ª categoria	m3	20,70	0,00	-	-	R\$ 1,21	R\$ 25,05	R\$ -	R\$ -	R\$ -	R\$ 25,05	0,00%
03.004.006	Transporte local com caminhão basculante de 10m³, em rodovia pavimentada (construção) densidade=1,5t/m³	tkm	372,60	0,00	-	-	R\$ 1,07	R\$ 398,68	R\$ -	R\$ -	R\$ -	R\$ 398,68	0,00%
03.004.007	Concreto simples fabricado na obra, fck=15 mpa, lançado e adensado	m3	2,05	0,00	-	-	R\$ 702,31	R\$ 1.439,74	R\$ -	R\$ -	R\$ -	R\$ 1.439,74	0,00%
03.004.008	Pintura de piso com tinta acrílica, aplicação manual, 2 demãos, incluso fundo preparador. af 05/2021	m2	41,10	0,00	-	-	R\$ 18,56	R\$ 762,82	R\$ -	R\$ -	R\$ -	R\$ 762,82	0,00%
03.004.009	Pintura de acabamento com aplicação de fundo preparador epoxi, 01 demão de massa epoxi e 02 demãos de tinta esmalte epoxi branco, e = 35 micra p/ demão - R1	m2	16,10	0,00	-	-	R\$ 135,10	R\$ 2.175,11	R\$ -	R\$ -	R\$ -	R\$ 2.175,11	0,00%

OBRA: CONSTRUÇÃO DO CANTEIRO CENTRAL DA AVENIDA JOÃO DE DEUS SOUZA		BM		7		CONTRATO:166/2024						
CONTRATANTE: Prefeitura Municipal de Itabaiana		PERÍODO: 09/12/2025 a 05/01/2026		FONTE DE RECURSOS : RECURSO FEDERAL								
Item	Discriminação dos Serviços	Und	Quantidade				Valor (R\$)					
			Contratado	Acumulado Anterior	Do Período	Total	Preço Unitário (R\$)	Contratado	Acumulado Anterior	Do Período	Acumulado até o período	Saldo a Medir
03.004.010	Revestimento metálico em alumínio composto (Alucobond), e=0,3mm, pintura Kaynar 500 composta por seis camadas, inclusive estrutura metálica auxiliar em perfil de viga "U" de 2" - fornecimento e montagem	m2	11,27	0,00	-	R\$ 624,19	R\$ 7.034,62	R\$ -	R\$ -	R\$ -	R\$ 7.034,62	0,00%
<b>03.005</b>	<b>CANTEIRO "PERGOLADOS"</b>						<b>R\$ 29.733,77</b>	<b>R\$ -</b>	<b>R\$ -</b>	<b>R\$ -</b>	<b>R\$ 29.733,77</b>	<b>0,00%</b>
03.005.001	Pavimentação em bloco de concreto vibroprensado, intertravado, colorido, 10x20cm, e=8cm, 46un/m2, NBR9781, Fck(min)=35MPa, sob coxim areia grossa compactada c/ placa vibratória, e(comp.)=6cm, rejuntado c/ areia fina.	m2	24,94	0,00	-	R\$ 110,95	R\$ 2.767,09	R\$ -	R\$ -	R\$ -	R\$ 2.767,09	0,00%
03.005.002	Pavimentação em bloco de concreto vibroprensado, intertravado, cor natural, 16 faces, 11x22cm, e=8cm, 39un/m2, NBR9781, Fck(min)=35MPa, sob coxim areia grossa compactada c/ placa vibratória, e(comp.)=6cm, rejuntado c/ areia fina.	m2	25,82	0,00	-	R\$ 103,00	R\$ 2.659,46	R\$ -	R\$ -	R\$ -	R\$ 2.659,46	0,00%
03.005.003	Gramma esmeralda em placas, fornecimento e plantio	m2	32,26	0,00	-	R\$ 24,05	R\$ 775,85	R\$ -	R\$ -	R\$ -	R\$ 775,85	0,00%
03.005.004	Instalação de pergolado de madeira, em maçanduba, angelim ou equivalente da região, fixado com concreto sobre solo. af 11/2021	m2	56,57	0,00	-	R\$ 328,07	R\$ 18.558,92	R\$ -	R\$ -	R\$ -	R\$ 18.558,92	0,00%
03.005.005	Banco de concreto em alvenaria de tijolos, assento em concreto armado, sem encosto, pintado com tinta acrílica, 2 demãos	m	22,80	0,00	-	R\$ 218,09	R\$ 4.972,45	R\$ -	R\$ -	R\$ -	R\$ 4.972,45	0,00%
<b>03.006</b>	<b>DIVERSOS</b>						<b>R\$ 25.989,35</b>	<b>R\$ -</b>	<b>R\$ -</b>	<b>R\$ -</b>	<b>R\$ 25.989,35</b>	<b>0,00%</b>
03.006.001	Gramma esmeralda em placas, fornecimento e plantio	m2	420,83	0,00	-	R\$ 24,05	R\$ 10.120,96	R\$ -	R\$ -	R\$ -	R\$ 10.120,96	0,00%
03.006.002	Banco de concreto em alvenaria de tijolos, assento em concreto armado, sem encosto, pintado com tinta acrílica, 2 demãos	m	32,89	0,00	-	R\$ 218,09	R\$ 7.172,98	R\$ -	R\$ -	R\$ -	R\$ 7.172,98	0,00%
03.006.003	Rampa padrão para acesso de deficientes a passeio público, em concreto simples Fck=25MPa, despolada, com pintura indicativa em novacor, 02 demãos	un	2,00	0,00	-	R\$ 380,66	R\$ 761,32	R\$ -	R\$ -	R\$ -	R\$ 761,32	0,00%
03.006.004	Lixeira em fibra de vidro, com capacidade 50l, com suporte (poste), FIOBERGLASS. REF. CLPD1085 ou similar	un	3,00	0,00	-	R\$ 410,89	R\$ 1.232,67	R\$ -	R\$ -	R\$ -	R\$ 1.232,67	0,00%
03.006.005	Pintura de piso com tinta acrílica, aplicação manual, 2 demãos, incluso fundo preparador. af 05/2021	m2	112,79	0,00	-	R\$ 18,56	R\$ 2.093,38	R\$ -	R\$ -	R\$ -	R\$ 2.093,38	0,00%
03.006.006	Limpeza geral	m2	1.572,71	0,00	-	R\$ 2,93	R\$ 4.608,04	R\$ -	R\$ -	R\$ -	R\$ 4.608,04	0,00%
<b>04</b>	<b>ROTATORIA 2</b>						<b>R\$ 307.230,25</b>	<b>R\$ 15.287,62</b>	<b>R\$ -</b>	<b>R\$ 15.287,62</b>	<b>R\$ 291.942,62</b>	<b>4,98%</b>
<b>04.001</b>	<b>MOVIMENTAÇÃO DE TERRA</b>						<b>R\$ 66.246,70</b>	<b>R\$ 8.207,44</b>	<b>R\$ -</b>	<b>R\$ 8.215,45</b>	<b>R\$ 58.031,25</b>	<b>12,40%</b>
04.001.001	Limpeza mecanizada do terreno c/ retroescavadeira (vegetação rasteira) inclusive carga e transporte - dmt até 1km	m2	1.963,50	1963,50	1.963,50	R\$ 2,41	R\$ 4.732,04	R\$ 4.732,04	R\$ -	R\$ 4.732,04	R\$ -	100,00%
04.001.002	Regularização mecanizada de áreas	m2	1.963,50	1963,50	1.963,50	R\$ 1,14	R\$ 2.238,39	R\$ 2.238,39	R\$ -	R\$ 2.238,39	R\$ -	100,00%
04.001.003	Material para sub-base, cbr>20, adquirido solto na jazida, inclusive carga (posto na caçamba), exclusive transporte	m3	981,75	0,00	-	R\$ 14,82	R\$ 14.549,54	R\$ -	R\$ -	R\$ -	R\$ 14.549,54	0,00%
04.001.004	Transporte local com caminhão basculante de 10m³, em rodovia pavimentada (construção) densidade=1,5t/m³	tkm	17.671,50	0,00	-	R\$ 1,07	R\$ 18.908,51	R\$ -	R\$ -	R\$ -	R\$ 18.908,51	0,00%
04.001.005	Execução de aterro compactado, sem controle do grau de compactação e sem forn. de material	m3	981,75	0,00	-	R\$ 25,03	R\$ 24.573,20	R\$ -	R\$ -	R\$ -	R\$ 24.573,20	0,00%
04.001.006	Locação de praças com piquetes de madeira	m2	1.963,50	1963,50	1.963,50	R\$ 0,63	R\$ 1.245,02	R\$ 1.245,02	R\$ -	R\$ 1.245,02	R\$ -	100,00%
<b>04.002</b>	<b>PAVIMENTAÇÃO</b>						<b>R\$ 141.231,14</b>	<b>R\$ 7.080,19</b>	<b>R\$ -</b>	<b>R\$ 7.080,19</b>	<b>R\$ 134.150,94</b>	<b>5,01%</b>
04.002.001	Meio-fio pré moldado de concreto simples (0,12 x 0,30 x 1,00m), rejuntado com argamassa de cimento e areia no traço 1:3	m	580,20	158,30	158,30	R\$ 41,29	R\$ 23.956,46	R\$ 6.536,21	R\$ -	R\$ 6.536,21	R\$ 17.420,25	27,28%
04.002.002	Concreto simples fabricado na obra, fck=15 mpa, lançado e adensado	m3	1,56	0,00	-	R\$ 599,89	R\$ 936,67	R\$ -	R\$ -	R\$ -	R\$ 936,67	0,00%
04.002.003	Material para sub-base, cbr>20, adquirido solto na jazida, inclusive carga (posto na caçamba), exclusive transporte	m3	105,00	0,00	-	R\$ 14,82	R\$ 1.556,10	R\$ -	R\$ -	R\$ -	R\$ 1.556,10	0,00%
04.002.004	Transporte local com caminhão basculante de 10m³, em rodovia pavimentada (construção) densidade=1,5t/m³	tkm	1.890,00	0,00	-	R\$ 1,07	R\$ 2.022,30	R\$ -	R\$ -	R\$ -	R\$ 2.022,30	0,00%
04.002.005	Execução de aterro compactado, sem controle do grau de compactação e sem forn. de material	m3	105,00	0,00	-	R\$ 25,03	R\$ 2.628,15	R\$ -	R\$ -	R\$ -	R\$ 2.628,15	0,00%
04.002.006	Lona plástica preta	m2	957,60	0,00	-	R\$ 7,05	R\$ 6.751,08	R\$ -	R\$ -	R\$ -	R\$ 6.751,08	0,00%
04.002.007	Piso em concreto simples despolado, fck = 21 MPa, e = 7 cm, com forma em quadros 2,0x2,0m, para juntas de concretagem - tres usos	m2	957,60	0,00	-	R\$ 49,95	R\$ 47.832,12	R\$ -	R\$ -	R\$ -	R\$ 47.832,12	0,00%
04.002.008	Pintura de piso com tinta acrílica, aplicação manual, 2 demãos, incluso fundo preparador. af 05/2021	m2	957,60	0,00	-	R\$ 18,56	R\$ 17.773,06	R\$ -	R\$ -	R\$ -	R\$ 17.773,06	0,00%

MOBICON CONSTRUTORA LTDA.		PREFEITURA MUNICIPAL DE ITABAIANA											
OBRA: CONSTRUÇÃO DO CANTEIRO CENTRAL DA AVENIDA JOÃO DE DEUS SOUZA						BM	7	CONTRATO:166/2024					
CONTRATANTE: Prefeitura Municipal de Itabaiana						PERÍODO: 09/12/2025 a 05/01/2026		FONTE DE RECURSOS : RECURSO FEDERAL					
Item	Discriminação dos Serviços	Und	Quantidade				Preço Unitário (R\$)	Valor (R\$)					
			Contratado	Acumulado Anterior	Do Período	Total		Contratado	Acumulado Anterior	Do Período	Acumulado até o período	Saldo a Medir	% Medido
04.002.009	Pavimentação em bloco de concreto vibroprensado, intertravado, colorido, 10x20cm, e=8cm, 46un/m <sup>2</sup> , NBR9781, Fck(min)=35MPa, sob coxim areia grossa compactada c/ placa vibratória, e(comp)=6cm, rejuntado c/ areia fina.	m <sup>2</sup>	322,50	0,00	-	-	R\$ 110,95	R\$ 35.781,38	R\$ -	R\$ -	R\$ -	R\$ 35.781,38	0,00%
04.002.010	Escavação manual de vala ou cava em material de 1ª categoria, profundidade até 1,50m	m <sup>3</sup>	17,41	4,75	-	4,75	R\$ 52,73	R\$ 917,81	R\$ 250,41	R\$ -	R\$ 250,41	R\$ 667,40	27,28%
04.002.011	Regularização Manual	m <sup>2</sup>	87,03	23,75	-	23,75	R\$ 5,28	R\$ 459,87	R\$ 125,47	R\$ -	R\$ 125,47	R\$ 334,40	27,28%
04.002.012	Colchão de areia	m <sup>3</sup>	4,35	1,19	-	1,19	R\$ 141,59	R\$ 616,14	R\$ 168,10	R\$ -	R\$ 168,10	R\$ 448,03	27,28%
<b>04.003</b>	<b>ALVENARIA DE PEDRA</b>							<b>R\$ 16.971,42</b>	<b>R\$ -</b>	<b>R\$ -</b>	<b>R\$ -</b>	<b>R\$ 16.971,42</b>	<b>0,00%</b>
04.003.001	Escavação manual de vala ou cava em material de 1ª categoria, profundidade até 1,50m	m <sup>3</sup>	7,04	0,00	-	-	R\$ 64,72	R\$ 455,63	R\$ -	R\$ -	R\$ -	R\$ 455,63	0,00%
04.003.002	Carga manual de material de 1ª categoria	m <sup>3</sup>	8,40	0,00	-	-	R\$ 12,91	R\$ 108,44	R\$ -	R\$ -	R\$ -	R\$ 108,44	0,00%
04.003.003	Transporte local com caminhão basculante de 10m <sup>3</sup> , em rodovia pavimentada (construção) densidade=1,5t/m <sup>3</sup>	tkm	30,40	0,00	-	-	R\$ 1,07	R\$ 32,53	R\$ -	R\$ -	R\$ -	R\$ 32,53	0,00%
04.003.004	Alvenaria pedra calcárea argamassada c/ cimento e areia traço 1-4 (1:5) - 1 saco cimento 50kg / 5 padolas areia dim. 0,35x0,45x0,23m - Confeção mecânica e transporte	m <sup>3</sup>	19,47	0,00	-	-	R\$ 636,19	R\$ 12.386,62	R\$ -	R\$ -	R\$ -	R\$ 12.386,62	0,00%
04.003.005	Chapisco em parede com argamassa traço t1 - 1:3 (cimento / areia) - Revisado 08/2015	m <sup>2</sup>	39,10	0,00	-	-	R\$ 8,12	R\$ 317,49	R\$ -	R\$ -	R\$ -	R\$ 317,49	0,00%
04.003.006	Reboco ou emboço externo, de parede, com argamassa traço t5 - 1:2:8 (cimento / cal / areia), espessura 2,0 cm	m <sup>2</sup>	39,10	0,00	-	-	R\$ 42,28	R\$ 1.653,15	R\$ -	R\$ -	R\$ -	R\$ 1.653,15	0,00%
04.003.007	Pintura para exteriores, sobre paredes, com lixamento, aplicação de 01 demão de líquido selador acrílico, 02 demãos de massa acrílica e 02 demãos de tinta pva latex convencional para exteriores - Rev 03	m <sup>2</sup>	39,10	0,00	-	-	R\$ 51,60	R\$ 2.017,56	R\$ -	R\$ -	R\$ -	R\$ 2.017,56	0,00%
<b>04.004</b>	<b>ESCULTURA DE CONCRETO ARMADO</b>							<b>R\$ 40.820,51</b>	<b>R\$ -</b>	<b>R\$ -</b>	<b>R\$ -</b>	<b>R\$ 40.820,51</b>	<b>0,00%</b>
04.004.001	Chapisco em parede, rústico, com argamassa traço t1 - 1:3 (cimento / areia) - Rev 02_04/2022	m <sup>2</sup>	36,72	0,00	-	-	R\$ 23,94	R\$ 879,08	R\$ -	R\$ -	R\$ -	R\$ 879,08	0,00%
04.004.002	Reboco ou emboço externo, de parede, com argamassa traço t5 - 1:2:8 (cimento / cal / areia), espessura 2,5 cm	m <sup>2</sup>	36,72	0,00	-	-	R\$ 45,39	R\$ 1.666,72	R\$ -	R\$ -	R\$ -	R\$ 1.666,72	0,00%
04.004.003	Pintura de acabamento com aplicação de fundo preparador epoxi, 01 demão de massa epoxi e 02 demãos de tinta esmalte epoxi branco, e = 35 micra p/ demão - R1	m <sup>2</sup>	36,72	0,00	-	-	R\$ 135,10	R\$ 4.960,87	R\$ -	R\$ -	R\$ -	R\$ 4.960,87	0,00%
04.004.004	Concreto armado fck=15MPa fabricado na obra, adensado e lançado, para Uso Geral, com formas planas em compensado resinado 12mm (05 usos)	m <sup>3</sup>	3,54	0,00	-	-	R\$ 2.936,04	R\$ 10.393,58	R\$ -	R\$ -	R\$ -	R\$ 10.393,58	0,00%
04.004.005	Revestimento metálico em alumínio composto (Alucobond), e=0,3mm, pintura Kaynar 500 composta por seis camadas, inclusive estrutura metálica auxiliar em perfil de viga "U" de 2" - fornecimento e montagem	m <sup>2</sup>	36,72	0,00	-	-	R\$ 624,19	R\$ 22.920,26	R\$ -	R\$ -	R\$ -	R\$ 22.920,26	0,00%
<b>04.005</b>	<b>DIVERSOS</b>							<b>R\$ 41.960,49</b>	<b>R\$ -</b>	<b>R\$ -</b>	<b>R\$ -</b>	<b>R\$ 41.960,49</b>	<b>0,00%</b>
04.005.001	Grana esmeralda em placas, fornecimento e plantio	m <sup>2</sup>	608,30	0,00	-	-	R\$ 24,05	R\$ 14.629,62	R\$ -	R\$ -	R\$ -	R\$ 14.629,62	0,00%
04.005.002	Banco de concreto em alvenaria de tijolos, assento em concreto armado, sem encosto, pintado com tinta acrílica, 2 demãos	m	73,10	0,00	-	-	R\$ 218,09	R\$ 15.942,38	R\$ -	R\$ -	R\$ -	R\$ 15.942,38	0,00%
04.005.003	Rampa padrão para acesso de deficientes a passeio público, em concreto simples Fck=25MPa, desmoldada, com pintura indicativa em novacor, 02 demãos	un	2,00	0,00	-	-	R\$ 380,66	R\$ 761,32	R\$ -	R\$ -	R\$ -	R\$ 761,32	0,00%
04.005.004	Lixeira em fibra de vidro, com capacidade 50l, com suporte (poste), FIOBERGLASS, REF. CLPD1085 ou similar	un	4,00	0,00	-	-	R\$ 410,89	R\$ 1.643,56	R\$ -	R\$ -	R\$ -	R\$ 1.643,56	0,00%
04.005.005	Pintura de piso com tinta acrílica, aplicação manual, 2 demãos, incluso fundo preparador. af 05/2021	m <sup>2</sup>	174,06	0,00	-	-	R\$ 18,56	R\$ 3.230,55	R\$ -	R\$ -	R\$ -	R\$ 3.230,55	0,00%
04.005.006	Limpeza geral	m <sup>2</sup>	1.963,50	0,00	-	-	R\$ 2,93	R\$ 5.753,06	R\$ -	R\$ -	R\$ -	R\$ 5.753,06	0,00%
<b>05</b>	<b>RÓTULA 3</b>							<b>R\$ 322.764,72</b>	<b>R\$ 24.300,02</b>	<b>R\$ -</b>	<b>R\$ 24.300,02</b>	<b>R\$ 298.464,70</b>	<b>7,53%</b>
<b>05.001</b>	<b>MOVIMENTAÇÃO DE TERRA</b>							<b>R\$ 66.246,70</b>	<b>R\$ 8.207,44</b>	<b>R\$ -</b>	<b>R\$ 8.215,45</b>	<b>R\$ 58.031,26</b>	<b>12,40%</b>
05.001.001	Limpeza mecanizada do terreno c/ retroescavadeira (vegetação rasteira) inclusive carga e transporte - dmt até 1km	m <sup>2</sup>	1.963,50	1963,50	-	1.963,50	R\$ 2,41	R\$ 4.732,04	R\$ 4.732,04	R\$ -	R\$ 4.732,04	R\$ 0,01	100,00%
05.001.002	Regularização mecanizada de áreas	m <sup>2</sup>	1.963,50	1963,50	-	1.963,50	R\$ 1,14	R\$ 2.238,39	R\$ 2.238,39	R\$ -	R\$ 2.238,39	R\$ -	100,00%
05.001.003	Material para sub-base, cbr>20, adquirido solto na jazida, inclusive carga (posto na caçamba), exclusive transporte	m <sup>3</sup>	981,75	0,00	-	-	R\$ 14,82	R\$ 14.549,54	R\$ -	R\$ -	R\$ -	R\$ 14.549,54	0,00%
05.001.004	Transporte local com caminhão basculante de 10m <sup>3</sup> , em rodovia pavimentada (construção) densidade=1,5t/m <sup>3</sup>	tkm	17.671,50	0,00	-	-	R\$ 1,07	R\$ 18.908,51	R\$ -	R\$ -	R\$ -	R\$ 18.908,51	0,00%

MOBICON CONSTRUTORA LTDA.		PREFEITURA MUNICIPAL DE ITABAIANA											
OBRA: CONSTRUÇÃO DO CANTEIRO CENTRAL DA AVENIDA JOÃO DE DEUS SOUZA						BM	7	CONTRATO:166/2024					
CONTRATANTE: Prefeitura Municipal de Itabaiana						PERÍODO: 09/12/2025 a 05/01/2026		FONTE DE RECURSOS : RECURSO FEDERAL					
Item	Discriminação dos Serviços	Und	Quantidade				Preço Unitário (R\$)	Valor (R\$)					
			Contratado	Acumulado Anterior	Do Período	Total		Contratado	Acumulado Anterior	Do Período	Acumulado até o período	Saldo a Medir	% Medido
05.001.005	Execução de aterro compactado,sem controle do grau de compactação e sem forn. de material	m3	981,75	0,00	-	-	R\$ 25,03	R\$ 24.573,20	R\$ -	R\$ -	R\$ -	R\$ 24.573,20	0,00%
05.001.006	Locação de praças com piquetes de madeira	m2	1.963,50	1963,50	-	1.963,50	R\$ 0,63	R\$ 1.245,02	R\$ 1.245,02	R\$ -	R\$ 1.245,02	R\$ -	100,00%
<b>05.002</b>	<b>PAVIMENTAÇÃO</b>							<b>R\$ 146.250,44</b>	<b>R\$ 16.092,58</b>	<b>R\$ -</b>	<b>R\$ 16.092,58</b>	<b>R\$ 130.157,85</b>	<b>11,00%</b>
05.002.001	Meio-fio pré moldado de concreto simples (0,12 x 0,30 x 1,00m), rejuntado com argamassa de cimento e areia no traço 1:3	m	526,25	365,00	-	365,00	R\$ 41,29	R\$ 21.728,86	R\$ 15.070,85	R\$ -	R\$ 15.070,85	R\$ 6.658,01	69,36%
05.002.002	Concreto simples fabricado na obra, fck=15 mpa, lançamento e adensado	m3	1,45	0,00	-	-	R\$ 599,89	R\$ 870,74	R\$ -	R\$ -	R\$ -	R\$ 870,74	0,00%
05.002.003	Material para sub-base, cbr>20, adquirido solto na jazida, inclusive carga (posto na caçamba), exclusive transporte	m3	114,06	0,00	-	-	R\$ 14,82	R\$ 1.690,37	R\$ -	R\$ -	R\$ -	R\$ 1.690,37	0,00%
05.002.004	Transporte local com caminhão basculante de 10m³, em rodovia pavimentada (construção) densidade=1,5t/m³	tkm	171,09	0,00	-	-	R\$ 1,07	R\$ 183,07	R\$ -	R\$ -	R\$ -	R\$ 183,07	0,00%
05.002.005	Execução de aterro compactado,sem controle do grau de compactação e sem forn. de material	m3	114,06	0,00	-	-	R\$ 25,03	R\$ 2.854,92	R\$ -	R\$ -	R\$ -	R\$ 2.854,92	0,00%
05.002.006	Lona plástica preta	m2	858,61	0,00	-	-	R\$ 7,05	R\$ 6.053,20	R\$ -	R\$ -	R\$ -	R\$ 6.053,20	0,00%
05.002.007	Piso em concreto simples despolado, fck = 21 MPa, e = 7 cm, com forma em quadros 2,0x2,0m, para juntas de concretagem - tres usos	m2	858,61	0,00	-	-	R\$ 49,95	R\$ 42.887,57	R\$ -	R\$ -	R\$ -	R\$ 42.887,57	0,00%
05.002.008	Pintura de piso com tinta acrílica, aplicação manual, 2 demãos, incluso fundo preparador. af 05/2021	m2	858,61	0,00	-	-	R\$ 18,56	R\$ 15.935,80	R\$ -	R\$ -	R\$ -	R\$ 15.935,80	0,00%
05.002.009	Pavimentação em bloco de concreto vibroprensado, intertravado, colorido, 10x20cm, e=8cm, 46m/m², NBR9781, Fck(min)=35MPa, sob coxim areia grossa compactada c/ placa vibratória, e(comp.)=6cm, rejuntado c/ areia fina.	m2	470,82	0,00	-	-	R\$ 110,95	R\$ 52.237,48	R\$ -	R\$ -	R\$ -	R\$ 52.237,48	0,00%
05.002.010	Escavação manual de vala ou cava em material de 1ª categoria, profundidade até 1,50m	m3	15,79	10,95	-	10,95	R\$ 52,73	R\$ 832,47	R\$ 577,39	R\$ -	R\$ 577,39	R\$ 255,08	69,36%
05.002.011	Regularização Manual	m2	78,94	54,75	-	54,75	R\$ 5,28	R\$ 417,11	R\$ 289,30	R\$ -	R\$ 289,30	R\$ 127,81	69,36%
05.002.012	Colchão de areia	m3	3,95	1,10	-	1,10	R\$ 141,59	R\$ 558,84	R\$ 155,04	R\$ -	R\$ 155,04	R\$ 403,80	27,74%
<b>05.003</b>	<b>ALVENARIA DE PEDRA E BLOCO CERÂMICO</b>							<b>R\$ 22.394,77</b>	<b>R\$ -</b>	<b>R\$ -</b>	<b>R\$ -</b>	<b>R\$ 22.394,77</b>	<b>0,00%</b>
05.003.001	Escavação manual de vala ou cava em material de 1ª categoria, profundidade até 1,50m	m3	15,00	0,00	-	-	R\$ 64,72	R\$ 970,80	R\$ -	R\$ -	R\$ -	R\$ 970,80	0,00%
05.003.002	Carga mecânica de material de 1ª categoria	m3	18,00	0,00	-	-	R\$ 1,21	R\$ 21,78	R\$ -	R\$ -	R\$ -	R\$ 21,78	0,00%
05.003.003	Transporte local com caminhão basculante de 10m³, em rodovia pavimentada (construção) densidade=1,5t/m³	tkm	54,00	0,00	-	-	R\$ 1,07	R\$ 57,78	R\$ -	R\$ -	R\$ -	R\$ 57,78	0,00%
05.003.004	Alvenaria pedra calcarea argamassada c/ cimento e areia traço 1-4 (1:5) - 1 saco cimento 50kg / 5 padiolas areia dim. 0,35x0,45x0,23m - Confeção mecânica e transporte	m3	15,00	0,00	-	-	R\$ 636,19	R\$ 9.542,85	R\$ -	R\$ -	R\$ -	R\$ 9.542,85	0,00%
05.003.005	Alvenaria bloco concreto vedação 9x19x39cm, e= 0,09m, com argamassa traço 1:5 - 1:2,8 (cimento/cal/areia), junta de 1,0cm - Rev.06	m2	43,64	0,00	-	-	R\$ 80,17	R\$ 3.498,62	R\$ -	R\$ -	R\$ -	R\$ 3.498,62	0,00%
05.003.006	Reboco ou emboço externo, de parede, com argamassa traço 1:5 - 1:2,8 (cimento / cal / areia), espessura 2,5 cm	m2	87,28	0,00	-	-	R\$ 45,39	R\$ 3.961,64	R\$ -	R\$ -	R\$ -	R\$ 3.961,64	0,00%
05.003.007	Chapisco em parede, rústico, com argamassa traço 1:1 - 1:3 (cimento / areia) - Rev 02_04/2022	m2	87,28	0,00	-	-	R\$ 23,94	R\$ 2.089,48	R\$ -	R\$ -	R\$ -	R\$ 2.089,48	0,00%
05.003.008	Pintura para exteriores, sobre paredes, com lixamento, aplicação de 01 demão de líquido selador acrílico, 02 demãos de massa acrílica e 02 demãos de tinta pva latex convencional para exteriores - Rev 03	m2	43,64	0,00	-	-	R\$ 51,60	R\$ 2.251,82	R\$ -	R\$ -	R\$ -	R\$ 2.251,82	0,00%
<b>05.004</b>	<b>ESCULTURA DE CONCRETO ARMADO</b>							<b>R\$ 28.682,63</b>	<b>R\$ -</b>	<b>R\$ -</b>	<b>R\$ -</b>	<b>R\$ 28.682,63</b>	<b>0,00%</b>
05.004.001	Reboco ou emboço externo, de parede, com argamassa traço 1:5 - 1:2,8 (cimento / cal / areia), espessura 2,5 cm	m2	64,33	0,00	-	-	R\$ 45,39	R\$ 2.919,94	R\$ -	R\$ -	R\$ -	R\$ 2.919,94	0,00%
05.004.002	Chapisco em parede, rústico, com argamassa traço 1:1 - 1:3 (cimento / areia) - Rev 02_04/2022	m2	64,33	0,00	-	-	R\$ 23,94	R\$ 1.540,06	R\$ -	R\$ -	R\$ -	R\$ 1.540,06	0,00%
05.004.003	Concreto armado fck=15MPa fabricado na obra, adensado e lançado, para Uso Geral, com formas planas em compensado resinado 12mm (05 usos)	m3	5,29	0,00	-	-	R\$ 2.936,04	R\$ 15.531,65	R\$ -	R\$ -	R\$ -	R\$ 15.531,65	0,00%
05.004.004	Pintura de acabamento com aplicação de fundo preparador epoxi, 01 demão de massa epoxi e 02 demãos de tinta esmalte epoxi branco, e = 35 mcra p/ demão - R1	m2	64,33	0,00	-	-	R\$ 135,10	R\$ 8.690,98	R\$ -	R\$ -	R\$ -	R\$ 8.690,98	0,00%
<b>05.005</b>	<b>DIVERSOS</b>							<b>R\$ 59.190,18</b>	<b>R\$ -</b>	<b>R\$ -</b>	<b>R\$ -</b>	<b>R\$ 59.190,18</b>	<b>0,00%</b>

OBRA: CONSTRUÇÃO DO CANTEIRO CENTRAL DA AVENIDA JOÃO DE DEUS SOUZA		BM		7		CONTRATO:166/2024						
CONTRATANTE: Prefeitura Municipal de Itabaiana		PERÍODO: 09/12/2025 a 05/01/2026		FONTE DE RECURSOS : RECURSO FEDERAL								
Item	Discriminação dos Serviços	Und	Quantidade				Valor (R\$)					
			Contratado	Acumulado Anterior	Do Período	Total	Preço Unitário (R\$)	Contratado	Acumulado Anterior	Do Período	Acumulado até o período	Saldo a Medir
05.005.001	Instalação de pergolado de madeira, em maçaranduba, angelim ou equivalente da região, fixado com concreto sobre solo. af 11/2021	m2	58,80	0,00	-	R\$ 328,07	R\$ 19.290,52	R\$ -	R\$ -	R\$ -	R\$ 19.290,52	0,00%
05.005.002	Grama esmeralda em placas, fornecimento e plantio	m2	558,70	0,00	-	R\$ 24,05	R\$ 13.436,74	R\$ -	R\$ -	R\$ -	R\$ 13.436,74	0,00%
05.005.003	Banco de concreto em alvenaria de tijolos, assento em concreto armado, sem encosto, pintado com tinta acrílica, 2 demãos	m	54,00	0,00	-	R\$ 218,09	R\$ 11.776,86	R\$ -	R\$ -	R\$ -	R\$ 11.776,86	0,00%
05.005.004	Rampa padrão para acesso de deficientes a passeio público, em concreto simples Fck=25MPa, despolpada, com pintura indicativa em novacor, 02 demãos	un	2,00	0,00	-	R\$ 380,66	R\$ 761,32	R\$ -	R\$ -	R\$ -	R\$ 761,32	0,00%
05.005.005	Lixeira em fibra de vidro, com capacidade 50l, com suporte (poste), FIOBERGLASS, REF. CLPD1085 ou similar	un	4,00	0,00	-	R\$ 410,89	R\$ 1.643,56	R\$ -	R\$ -	R\$ -	R\$ 1.643,56	0,00%
05.005.006	Mesa banco (padrão emurb)	un	4,00	0,00	-	R\$ 1.123,95	R\$ 4.495,80	R\$ -	R\$ -	R\$ -	R\$ 4.495,80	0,00%
05.005.007	Pintura de piso com tinta acrílica, aplicação manual, 2 demãos, incluso fundo preparador. af 05/2021	m2	109,50	0,00	-	R\$ 18,56	R\$ 2.032,32	R\$ -	R\$ -	R\$ -	R\$ 2.032,32	0,00%
05.005.008	Limpeza geral	m2	1.963,50	0,00	-	R\$ 2,93	R\$ 5.753,06	R\$ -	R\$ -	R\$ -	R\$ 5.753,06	0,00%
<b>06</b>	<b>CANTEIRO 1</b>						<b>R\$ 138.564,84</b>	<b>R\$ 113.974,66</b>	<b>R\$ -</b>	<b>R\$ 113.974,66</b>	<b>R\$ 24.590,17</b>	<b>82,25%</b>
<b>06.001</b>	<b>MOVIMENTAÇÕES DE TERRA</b>						<b>R\$ 46.838,09</b>	<b>R\$ 46.838,09</b>	<b>R\$ -</b>	<b>R\$ 46.838,08</b>	<b>R\$ 0,00</b>	<b>100,00%</b>
06.001.001	Limpeza mecanizada do terreno c/ retroescavadeira (vegetação rasteira) inclusive carga e transporte - dmt até 1km	m2	1.388,25	1.388,25	1.388,25	R\$ 2,41	R\$ 3.345,68	R\$ 3.345,68	R\$ -	R\$ 3.345,68	-R\$ 0,00	100,00%
06.001.002	Regularização mecanizada de áreas	m2	1.388,25	1.388,25	1.388,25	R\$ 1,14	R\$ 1.582,61	R\$ 1.582,61	R\$ -	R\$ 1.582,61	R\$ 0,01	100,00%
06.001.003	Material para sub-base, cbr>20, adquirido solto na jazida, inclusive carga (posto na caçamba), exclusive transporte	m3	694,12	694,12	694,12	R\$ 14,82	R\$ 10.286,86	R\$ 10.286,86	R\$ -	R\$ 10.286,86	R\$ 0,00	100,00%
06.001.004	Transporte local com caminhão basculante de 10m³, em rodovia pavimentada (construção) densidade=1,5t/m³	tkm	12.494,25	12.494,25	12.494,25	R\$ 1,07	R\$ 13.368,85	R\$ 13.368,85	R\$ -	R\$ 13.368,85	R\$ 0,00	100,00%
06.001.005	Execução de aterro compactado, sem controle do grau de compactação e sem form. de material	m3	694,12	694,12	694,12	R\$ 25,03	R\$ 17.373,82	R\$ 17.373,82	R\$ -	R\$ 17.373,82	-R\$ 0,00	100,00%
06.001.006	Locação de praças com piquetes de madeira	m2	1.388,25	1.388,25	1.388,25	R\$ 0,63	R\$ 880,27	R\$ 880,27	R\$ -	R\$ 880,27	R\$ 0,00	100,00%
<b>06.002</b>	<b>PAVIMENTAÇÃO</b>						<b>R\$ 73.984,60</b>	<b>R\$ 67.136,57</b>	<b>R\$ -</b>	<b>R\$ 67.136,57</b>	<b>R\$ 6.848,03</b>	<b>90,74%</b>
06.002.001	Meio-fio pré moldado de concreto simples (0,12 x 0,30 x 1,00m), rejuntado com argamassa de cimento e areia no traço 1:3	m	461,25	461,25	461,25	R\$ 41,29	R\$ 19.045,01	R\$ 19.045,01	R\$ -	R\$ 19.045,01	-R\$ 0,00	100,00%
06.002.002	Concreto simples fabricado na obra, fck=15 mpa, lançado e adensado	m3	2,06		-	R\$ 599,89	R\$ 1.234,88	R\$ -	R\$ -	R\$ -	R\$ 1.234,88	0,00%
06.002.003	Lona plástica preta	m2	372,47	372,47	372,47	R\$ 7,05	R\$ 2.625,91	R\$ 2.625,91	R\$ -	R\$ 2.625,91	-R\$ 0,00	100,00%
06.002.004	Piso em concreto simples despolpado, fck = 21 MPa, e = 7 cm, com forma em quadros 2,0x2,0m, para juntas de concretagem - tres usos	m2	372,47	372,47	372,47	R\$ 49,95	R\$ 18.604,88	R\$ 18.604,88	R\$ -	R\$ 18.604,88	R\$ 0,00	100,00%
06.002.005	Pavimentação em concreto usinado, bomb, lançado e adensado, armado, fck=25mpa, estampado, colorido, tipo tech - stone ou similar, e = 8cm, tela soldada q61, regulariz. compac. subleito, lona plástica, incl. juntas serrada 5x10 a 40mm - Rev 01	m²	214,67	175,66	175,66	R\$ 143,89	R\$ 30.888,87	R\$ 25.275,72	R\$ -	R\$ 25.275,72	R\$ 5.613,15	81,83%
06.002.006	Escavação manual de vala ou cava em material de 1ª categoria, profundidade até 1,50m	m3	13,84	13,84	13,84	R\$ 52,73	R\$ 729,64	R\$ 729,64	R\$ -	R\$ 729,64	R\$ 0,00	100,00%
06.002.007	Regularização Manual	m2	69,19	69,19	69,19	R\$ 5,28	R\$ 365,59	R\$ 365,59	R\$ -	R\$ 365,59	-R\$ 0,00	100,00%
06.002.008	Colchão de areia	m3	3,46	3,46	3,46	R\$ 141,59	R\$ 489,82	R\$ 489,82	R\$ -	R\$ 489,82	R\$ 0,00	100,00%
<b>06.003</b>	<b>DIVERSOS</b>						<b>R\$ 17.742,15</b>	<b>R\$ -</b>	<b>R\$ -</b>	<b>R\$ -</b>	<b>R\$ 17.742,15</b>	<b>0,00%</b>
06.003.001	Grama esmeralda em placas, fornecimento e plantio	m2	162,47	0,00	-	R\$ 24,05	R\$ 3.907,40	R\$ -	R\$ -	R\$ -	R\$ 3.907,40	0,00%
06.003.002	Rampa padrão para acesso de deficientes a passeio público, em concreto simples Fck=25MPa, despolpada, com pintura indicativa em novacor, 02 demãos	un	3,00	0,00	-	R\$ 380,66	R\$ 1.141,98	R\$ -	R\$ -	R\$ -	R\$ 1.141,98	0,00%
06.003.003	Pintura de piso com tinta acrílica, aplicação manual, 2 demãos, incluso fundo preparador. af 05/2021	m2	464,72	0,00	-	R\$ 18,56	R\$ 8.625,20	R\$ -	R\$ -	R\$ -	R\$ 8.625,20	0,00%
06.003.004	Limpeza geral	m2	1.388,25	0,00	-	R\$ 2,93	R\$ 4.067,57	R\$ -	R\$ -	R\$ -	R\$ 4.067,57	0,00%
<b>07</b>	<b>CANTEIRO 2</b>						<b>R\$ 586.543,72</b>	<b>R\$ 427.691,67</b>	<b>R\$ -</b>	<b>R\$ 427.691,67</b>	<b>R\$ 158.852,06</b>	<b>72,92%</b>
<b>07.001</b>	<b>MOVIMENTAÇÃO DE TERRA</b>						<b>R\$ 131.035,98</b>	<b>R\$ 131.020,14</b>	<b>R\$ -</b>	<b>R\$ 131.036,00</b>	<b>-R\$ 0,03</b>	<b>100,00%</b>
07.001.001	Limpeza mecanizada do terreno c/ retroescavadeira (vegetação rasteira) inclusive carga e transporte - dmt até 1km	m2	3.883,81	3883,81	3.883,81	R\$ 2,41	R\$ 9.359,98	R\$ 9.359,98	R\$ -	R\$ 9.359,98	-R\$ 0,00	100,00%
07.001.002	Regularização mecanizada de áreas	m2	3.883,81	3883,81	3.883,81	R\$ 1,14	R\$ 4.427,55	R\$ 4.427,55	R\$ -	R\$ 4.427,55	-R\$ 0,01	100,00%
07.001.003	Material para sub-base, cbr>20, adquirido solto na jazida, inclusive carga (posto na caçamba), exclusive transporte	m3	1.941,90	1941,60	1.941,60	R\$ 14,82	R\$ 28.778,96	R\$ 28.778,96	R\$ -	R\$ 28.778,96	-R\$ 0,00	100,00%
07.001.004	Transporte local com caminhão basculante de 10m³, em rodovia pavimentada (construção) densidade=1,5t/m³	tkm	34.954,29	34954,29	34.954,29	R\$ 1,07	R\$ 37.401,09	R\$ 37.401,09	R\$ -	R\$ 37.401,09	-R\$ 0,00	100,00%

MOBICON CONSTRUTORA LTDA.		PREFEITURA MUNICIPAL DE ITABAIANA											
OBRA: CONSTRUÇÃO DO CANTEIRO CENTRAL DA AVENIDA JOÃO DE DEUS SOUZA				BM		7		CONTRATO:166/2024					
CONTRATANTE: Prefeitura Municipal de Itabaiana				PERÍODO: 09/12/2025 a 05/01/2026		FONTE DE RECURSOS : RECURSO FEDERAL							
Item	Discriminação dos Serviços	Und	Quantidade				Preço Unitário (R\$)	Valor (R\$)					
			Contratado	Acumulado Anterior	Do Período	Total		Contratado	Acumulado Anterior	Do Período	Acumulado até o período	Saldo a Medir	% Medido
07.001.005	Execução de aterro compactado.sem controle do grau de compactação e sem forn. de material	m3	1.941,90	1941,90		1.941,90	R\$ 25,03	R\$ 48.605,76	R\$ 48.605,76	R\$ -	R\$ 48.605,76	-R\$ 0,00	100,00%
07.001.006	Locação de praças com piquetes de madeira	m2	3.883,81	3883,81		3.883,81	R\$ 0,63	R\$ 2.462,66	R\$ 2.462,66	R\$ -	R\$ 2.462,66	R\$ -	100,00%
<b>07.002</b>	<b>PAVIMENTAÇÃO</b>							<b>R\$ 374.334,50</b>	<b>R\$ 296.671,53</b>	<b>R\$ -</b>	<b>R\$ 296.671,53</b>	<b>R\$ 77.662,97</b>	<b>79,25%</b>
07.002.001	Meio-fio pré moldado de concreto simples (0,12 x 0,30 x 1,00m), rejuntado com argamassa de cimento e areia no traço 1:3	m	2.837,78	2837,78		2.837,78	R\$ 41,29	R\$ 117.171,94	R\$ 117.171,94	R\$ -	R\$ 117.171,94	-R\$ 0,00	100,00%
07.002.002	Concreto simples fabricado na obra, fck=15 mpa, lançado e adensado	m3	9,77	0,00		-	R\$ 599,89	R\$ 5.861,13	R\$ -	R\$ -	R\$ -	R\$ 5.861,13	0,00%
07.002.003	Lona plástica preta	m2	1.718,35	1718,35		1.718,35	R\$ 7,05	R\$ 12.114,37	R\$ 12.114,37	R\$ -	R\$ 12.114,37	R\$ 0,00	100,00%
07.002.004	Piso em concreto simples despolado, fck = 21 MPa, e = 7 cm, com forma em quadros 2,0x2,0m, para juntas de concretagem - tres usos	m2	1.718,35	1718,35		1.718,35	R\$ 49,95	R\$ 85.831,58	R\$ 85.831,58	R\$ -	R\$ 85.831,58	-R\$ 0,00	100,00%
07.002.005	Pavimentação em concreto usinado, bomb., lançado e adensado, armado, fck=25mpa, estampado, colorido, tipo tech - stone ou similar, e = 8cm, tela soldada q61, regulariz. compac. subleito, lona plástica, incl. juntas serrada 5x10 a 40mm - Rev 01	m²	998,01	499,01		499,01	R\$ 143,89	R\$ 143.603,66	R\$ 71.801,83	R\$ -	R\$ 71.801,83	R\$ 71.801,83	50,00%
07.002.006	Escavação manual de vala ou cava em material de 1ª categoria, profundidade até 1,50m	m3	85,13	85,13		85,13	R\$ 52,73	R\$ 4.489,04	R\$ 4.489,04	R\$ -	R\$ 4.489,04	R\$ 0,00	100,00%
07.002.007	Regularização Manual	m2	425,67	425,67		425,67	R\$ 5,28	R\$ 2.249,23	R\$ 2.249,23	R\$ -	R\$ 2.249,23	R\$ 0,00	100,00%
07.002.008	Colchão de areia	m3	21,28	21,28		21,28	R\$ 141,59	R\$ 3.013,54	R\$ 3.013,54	R\$ -	R\$ 3.013,54	R\$ 0,00	100,00%
<b>07.003</b>	<b>DIVERSOS</b>							<b>R\$ 81.173,24</b>	<b>R\$ -</b>	<b>R\$ -</b>	<b>R\$ -</b>	<b>R\$ 81.173,24</b>	<b>0,00%</b>
07.003.001	Grama esmeralda em placas, fornecimento e plantio	m2	1.012,83	0,00		-	R\$ 24,05	R\$ 24.358,57	R\$ -	R\$ -	R\$ -	R\$ 24.358,57	0,00%
07.003.002	Rampa padrão para acesso de deficientes a passeio publico, em concreto simples Fck=25MPa, despolada, com pintura indicativa em novacor, 02 demãos	un	8,00	0,00		-	R\$ 380,66	R\$ 3.045,28	R\$ -	R\$ -	R\$ -	R\$ 3.045,28	0,00%
07.003.003	Pintura de piso com tinta acrílica, aplicação manual, 2 demãos, incluso fundo preparador. af 05/2021	m2	2.269,38	0,00		-	R\$ 18,56	R\$ 42.119,69	R\$ -	R\$ -	R\$ -	R\$ 42.119,69	0,00%
07.003.004	Limpeza geral	m2	3.976,01	0,00		-	R\$ 2,93	R\$ 11.649,71	R\$ -	R\$ -	R\$ -	R\$ 11.649,71	0,00%
<b>08</b>	<b>CANTEIRO 3</b>							<b>R\$ 376.078,46</b>	<b>R\$ 296.531,33</b>	<b>R\$ 27.770,26</b>	<b>R\$ 324.301,59</b>	<b>R\$ 51.776,87</b>	<b>86,23%</b>
<b>08.001</b>	<b>MOVIMENTAÇÃO DE TERRA</b>							<b>R\$ 86.633,63</b>	<b>R\$ 86.633,64</b>	<b>R\$ -</b>	<b>R\$ 86.633,64</b>	<b>-R\$ 0,01</b>	<b>100,00%</b>
08.001.001	Limpeza mecanizada do terreno c/ retroescavadeira (vegetação rasteira) inclusive carga e transporte - dmt até 1km	m2	2.568,07	2568,07		2.568,07	R\$ 2,41	R\$ 6.189,05	R\$ 6.189,05	R\$ -	R\$ 6.189,05	R\$ 0,00	100,00%
08.001.002	Regularização mecanizada de áreas	m2	2.568,07	2568,07		2.568,07	R\$ 1,14	R\$ 2.927,60	R\$ 2.927,60	R\$ -	R\$ 2.927,60	R\$ 0,00	100,00%
08.001.003	Material para sub-base, cbr>20, adquirido solto na jazida, inclusive carga (posto na caçamba), exclusive transporte	m3	1.284,03	1284,03		1.284,03	R\$ 14,82	R\$ 19.029,32	R\$ 19.029,32	R\$ -	R\$ 19.029,32	R\$ 0,01	100,00%
08.001.004	Transporte local com caminhão basculante de 10m³, em rodovia pavimentada (construção) densidade=1,5t/m³	tkm	23.112,63	23112,63		23.112,63	R\$ 1,07	R\$ 24.730,51	R\$ 24.730,51	R\$ -	R\$ 24.730,51	R\$ 0,01	100,00%
08.001.005	Execução de aterro compactado.sem controle do grau de compactação e sem forn. de material	m3	1.284,03	1284,03		1.284,03	R\$ 25,03	R\$ 32.139,27	R\$ 32.139,27	R\$ -	R\$ 32.139,27	-R\$ 0,00	100,00%
08.001.006	Locação de praças com piquetes de madeira	m2	2.568,07	2568,07		2.568,07	R\$ 0,63	R\$ 1.617,88	R\$ 1.617,88	R\$ -	R\$ 1.617,88	-R\$ 0,00	100,00%
<b>08.002</b>	<b>PAVIMENTAÇÃO</b>							<b>R\$ 241.128,62</b>	<b>R\$ 209.897,70</b>	<b>R\$ 27.770,26</b>	<b>R\$ 237.667,96</b>	<b>R\$ 3.460,66</b>	<b>98,56%</b>
08.002.001	Meio-fio pré moldado de concreto simples (0,12 x 0,30 x 1,00m), rejuntado com argamassa de cimento e areia no traço 1:3	m	1.671,10	1671,10		1.671,10	R\$ 41,29	R\$ 68.999,72	R\$ 68.999,72	R\$ -	R\$ 68.999,72	R\$ 0,00	100,00%
08.002.002	Concreto simples fabricado na obra, fck=15 mpa, lançado e adensado	m3	5,77	0,00		-	R\$ 599,89	R\$ 3.460,66	R\$ -	R\$ -	R\$ -	R\$ 3.460,66	0,00%
08.002.003	Lona plástica preta	m2	1.336,19	1065,19	<b>271,00</b>	1.336,19	R\$ 7,05	R\$ 9.420,14	R\$ 7.509,56	R\$ 1.910,58	R\$ 9.420,14	R\$ 0,00	100,00%
08.002.004	Piso em concreto simples despolado, fck = 21 MPa, e = 7 cm, com forma em quadros 2,0x2,0m, para juntas de concretagem - tres usos	m2	1.336,19	1065,19	<b>271,00</b>	1.336,19	R\$ 49,95	R\$ 66.742,69	R\$ 53.206,04	R\$ 13.536,65	R\$ 66.742,69	-R\$ 0,00	100,00%
08.002.005	Pavimentação em concreto usinado, bomb., lançado e adensado, armado, fck=25mpa, estampado, colorido, tipo tech - stone ou similar, e = 8cm, tela soldada q61, regulariz. compac. subleito, lona plástica, incl. juntas serrada 5x10 a 40mm - Rev 01	m²	602,98	517,34	<b>85,64</b>	602,98	R\$ 143,89	R\$ 86.762,79	R\$ 74.439,76	R\$ 12.323,03	R\$ 86.762,79	-R\$ 0,00	100,00%
08.002.006	Escavação manual de vala ou cava em material de 1ª categoria, profundidade até 1,50m	m3	50,13	50,13		50,13	R\$ 52,73	R\$ 2.643,49	R\$ 2.643,49	R\$ -	R\$ 2.643,49	R\$ -	100,00%
08.002.007	Regularização Manual	m2	250,67	250,67		250,67	R\$ 5,28	R\$ 1.324,52	R\$ 1.324,52	R\$ -	R\$ 1.324,52	R\$ -	100,00%
08.002.008	Colchão de areia	m3	12,53	12,53		12,53	R\$ 141,59	R\$ 1.774,60	R\$ 1.774,60	R\$ -	R\$ 1.774,60	R\$ -	100,00%
<b>08.003</b>	<b>DIVERSOS</b>							<b>R\$ 48.316,21</b>	<b>R\$ -</b>	<b>R\$ -</b>	<b>R\$ -</b>	<b>R\$ 48.316,21</b>	<b>0,00%</b>
08.003.001	Grama esmeralda em placas, fornecimento e plantio	m2	467,29	0,00		-	R\$ 24,05	R\$ 11.238,32	R\$ -	R\$ -	R\$ -	R\$ 11.238,32	0,00%
08.003.002	Rampa padrão para acesso de deficientes a passeio publico, em concreto simples Fck=25MPa, despolada, com pintura indicativa em novacor, 02 demãos	un	4,00	0,00		-	R\$ 380,66	R\$ 1.522,64	R\$ -	R\$ -	R\$ -	R\$ 1.522,64	0,00%

OBRA: CONSTRUÇÃO DO CANTEIRO CENTRAL DA AVENIDA JOÃO DE DEUS SOUZA		BM		7		CONTRATO:166/2024							
CONTRATANTE: Prefeitura Municipal de Itabaiana		PERÍODO: 09/12/2025 a 05/01/2026		FONTE DE RECURSOS : RECURSO FEDERAL									
Item	Discriminação dos Serviços	Und	Quantidade				Valor (R\$)						
			Contratado	Acumulado Anterior	Do Período	Total	Preço Unitário (R\$)	Contratado	Acumulado Anterior	Do Período	Acumulado até o período	Saldo a Medir	% Medido
08.003.003	Pintura de piso com tinta acrílica, aplicação manual, 2 demãos, incluso fundo preparador. af 05/2021	m2	1.510,28	0,00		-	R\$ 18,56	R\$ 28.030,80	R\$ -	R\$ -	R\$ -	R\$ 28.030,80	0,00%
08.003.004	Limpeza geral	m2	2.568,07	0,00		-	R\$ 2,93	R\$ 7.524,45	R\$ -	R\$ -	R\$ -	R\$ 7.524,45	0,00%
<b>09</b>	<b>CANTEIRO 4</b>						<b>R\$ 230.530,36</b>	<b>R\$ 102.423,67</b>	<b>R\$ -</b>	<b>R\$ -</b>	<b>R\$ 102.423,67</b>	<b>R\$ 128.106,69</b>	<b>44,43%</b>
<b>09.001</b>	<b>MOVIMENTAÇÃO DE TERRA</b>						<b>R\$ 55.418,50</b>	<b>R\$ 52.977,27</b>	<b>R\$ -</b>	<b>R\$ 52.977,27</b>	<b>R\$ 2.441,23</b>	<b>R\$ 2.441,23</b>	<b>95,59%</b>
09.001.001	Limpeza mecanizada do terreno c/ retroescavadeira (vegetação rasteira) inclusive carga e transporte - dmt até 1km	m2	1.642,76	1600,28		1.600,28	R\$ 2,41	R\$ 3.959,05	R\$ 3.856,67	R\$ -	R\$ 3.856,67	R\$ 102,37	97,41%
09.001.002	Regularização mecanizada de áreas	m2	1.642,76	1600,28		1.600,28	R\$ 1,14	R\$ 1.872,75	R\$ 1.824,32	R\$ -	R\$ 1.824,32	R\$ 48,43	97,41%
09.001.003	Material para sub-base, cbr>20, adquirido solto na jazida, inclusive carga (posto na caçamba), exclusive transporte	m3	821,38	800,14		800,14	R\$ 14,82	R\$ 12.172,85	R\$ 11.858,07	R\$ -	R\$ 11.858,07	R\$ 314,77	97,41%
09.001.004	Transporte local com caminhão basculante de 10m³, em rodovia pavimentada (construção) densidade=1,5t/m³	tkm	14.784,84	14402,52		14.402,52	R\$ 1,07	R\$ 15.819,78	R\$ 15.410,70	R\$ -	R\$ 15.410,70	R\$ 409,09	97,41%
09.001.005	Execução de aterro compactado, sem controle do grau de compactação e sem forn. de material	m3	821,38	800,14		800,14	R\$ 25,03	R\$ 20.559,14	R\$ 20.027,50	R\$ -	R\$ 20.027,50	R\$ 531,63	97,41%
09.001.006	Locação de praças com piquetes de madeira	m2	1.642,76	0,00		-	R\$ 0,63	R\$ 1.034,94	R\$ -	R\$ -	R\$ -	R\$ 1.034,94	0,00%
<b>09.002</b>	<b>PAVIMENTAÇÃO</b>						<b>R\$ 137.797,72</b>	<b>R\$ 49.446,40</b>	<b>R\$ -</b>	<b>R\$ -</b>	<b>R\$ 49.446,40</b>	<b>R\$ 88.351,32</b>	<b>35,88%</b>
09.002.001	Meio-fio pré moldado de concreto simples (0,12 x 0,30 x 1,00m), rejuntado com argamassa de cimento e areia no traço 1:3	m	1.523,60	1105,58		1.105,58	R\$ 41,29	R\$ 62.909,44	R\$ 45.649,40	R\$ -	R\$ 45.649,40	R\$ 17.260,04	72,56%
09.002.002	Concreto simples fabricado na obra, fck=15 mpa, lançado e adensado	m3	5,34	0,00		-	R\$ 599,89	R\$ 3.206,19	R\$ -	R\$ -	R\$ -	R\$ 3.206,19	0,00%
09.002.003	Lona plástica preta	m2	1.102,39	0,00		-	R\$ 7,05	R\$ 7.771,85	R\$ -	R\$ -	R\$ -	R\$ 7.771,85	0,00%
09.002.004	Piso em concreto simples desmoldado, fck = 21 MPa, e = 7 cm, com forma em quadros 2,0x2,0m, para juntas de concretagem - tres usos	m2	1.102,39	0,00		-	R\$ 49,95	R\$ 55.064,38	R\$ -	R\$ -	R\$ -	R\$ 55.064,38	0,00%
09.002.005	Escavação manual de vala ou cava em material de 1ª categoria, profundidade até 1,50m	m3	114,27	33,17		33,17	R\$ 52,70	R\$ 6.022,03	R\$ 1.747,92	R\$ -	R\$ 1.747,92	R\$ 4.274,11	29,03%
09.002.006	Regularização Manual	m2	228,54	165,84		165,84	R\$ 5,28	R\$ 1.206,69	R\$ 875,62	R\$ -	R\$ 875,62	R\$ 331,07	72,56%
09.002.007	Colchão de areia	m3	11,43	8,29		8,29	R\$ 141,52	R\$ 1.617,15	R\$ 1.173,46	R\$ -	R\$ 1.173,46	R\$ 443,69	72,56%
<b>09.003</b>	<b>DIVERSOS</b>						<b>R\$ 37.314,14</b>	<b>R\$ -</b>	<b>R\$ -</b>	<b>R\$ -</b>	<b>R\$ -</b>	<b>R\$ 37.314,14</b>	<b>0,00%</b>
09.003.001	Grama esmeralda em placas, fornecimento e plantio	m2	438,77	0,00		-	R\$ 24,05	R\$ 10.552,42	R\$ -	R\$ -	R\$ -	R\$ 10.552,42	0,00%
09.003.002	Tacha refletiva bidirecional confeccionada em ABS com 1 pino de aço 100 x 100 x 19 mm	un	250,00	0,00		-	R\$ 26,73	R\$ 6.683,03	R\$ -	R\$ -	R\$ -	R\$ 6.683,03	0,00%
09.003.003	Rampa padrão para acesso de deficientes a passeio público, em concreto simples Fck=25MPa, desmoldada, com pintura indicativa em novacor, 02 demãos	un	3,00	0,00		-	R\$ 380,66	R\$ 1.141,98	R\$ -	R\$ -	R\$ -	R\$ 1.141,98	0,00%
09.003.004	Pintura de piso com tinta acrílica, aplicação manual, 2 demãos, incluso fundo preparador. af 05/2021	m2	760,96	0,00		-	R\$ 18,56	R\$ 14.123,42	R\$ -	R\$ -	R\$ -	R\$ 14.123,42	0,00%
09.003.005	Limpeza geral	m2	1.642,76	0,00		-	R\$ 2,93	R\$ 4.813,29	R\$ -	R\$ -	R\$ -	R\$ 4.813,29	0,00%
<b>10</b>	<b>IRRIGAÇÃO</b>						<b>R\$ 418.510,21</b>	<b>R\$ 15.921,10</b>	<b>R\$ -</b>	<b>R\$ -</b>	<b>R\$ 15.921,10</b>	<b>R\$ 402.589,11</b>	<b>3,80%</b>
<b>10.001</b>	<b>POÇOS ARTESIANOS</b>						<b>R\$ 79.681,98</b>	<b>R\$ 15.921,10</b>	<b>R\$ -</b>	<b>R\$ -</b>	<b>R\$ 15.921,10</b>	<b>R\$ 63.760,88</b>	<b>19,98%</b>
10.001.001	Perfuração em Rocha Calcária / Camadas Alteradas DN 6" - Poço 150m	m	300,00	60,00		60,00	R\$ 127,25	R\$ 38.175,00	R\$ 7.635,00	R\$ -	R\$ 7.635,00	R\$ 30.540,00	20,00%
10.001.002	Revestimento Tubo Liso PVC Geomecânico Reforçado DN 150mm	m	300,00	60,00		60,00	R\$ 137,01	R\$ 41.103,00	R\$ 8.220,60	R\$ -	R\$ 8.220,60	R\$ 32.882,40	20,00%
10.001.003	Cimentação Anelar Poço de 100 a 300m	m	3,00	1,00		1,00	R\$ 65,50	R\$ 196,50	R\$ 65,50	R\$ -	R\$ 65,50	R\$ 131,00	33,33%
10.001.004	Análise Bacteriológica da Água	un	3,00	0,00		-	R\$ 69,16	R\$ 207,48	R\$ -	R\$ -	R\$ -	R\$ 207,48	0,00%
<b>10.002</b>	<b>CASA DE BOMBAS</b>						<b>R\$ 8.143,73</b>	<b>R\$ -</b>	<b>R\$ -</b>	<b>R\$ -</b>	<b>R\$ -</b>	<b>R\$ 8.143,73</b>	<b>0,00%</b>
10.002.001	Tampa de Inspeção em chapa metálica de aço 1/4", dim: 1,00x1,00m, inclusive pintura e cadeado - Rev. 01	un	3,00	0,00		-	R\$ 523,57	R\$ 1.570,71	R\$ -	R\$ -	R\$ -	R\$ 1.570,71	0,00%
10.002.002	Concreto Armado fck=21,0MPa, usinado, bombeado, adensado e lançado, para Uso Geral, com formas planas em compensado resinado 12mm (05 usos)	m3	2,46	0,00		-	R\$ 2.671,96	R\$ 6.573,02	R\$ -	R\$ -	R\$ -	R\$ 6.573,02	0,00%
<b>10.003</b>	<b>REDE DE IRRIGAÇÃO</b>						<b>R\$ 330.684,50</b>	<b>R\$ -</b>	<b>R\$ -</b>	<b>R\$ -</b>	<b>R\$ -</b>	<b>R\$ 330.684,50</b>	<b>0,00%</b>
10.003.001	Conjunto moto-bomba Schneider BCS-C5, motor 1/2 cv, trifásico, bomba centrífuga submersa, recalque 2" (ou similar)	Un	3,00	0,00		-	R\$ 6.939,83	R\$ 20.819,49	R\$ -	R\$ -	R\$ -	R\$ 20.819,49	0,00%
10.003.002	Tubo pvc rígido soldável marrom p/ água, d = 32 mm (1")	m	3.188,49	0,00		-	R\$ 16,44	R\$ 52.418,78	R\$ -	R\$ -	R\$ -	R\$ 52.418,78	0,00%
10.003.003	Registro tipo esfera em PVC c/borboleta, d = 1"	un	6,00	0,00		-	R\$ 53,68	R\$ 322,08	R\$ -	R\$ -	R\$ -	R\$ 322,08	0,00%
10.003.004	Tê 90° redução pvc rígido roscavel diâm = 1" x 3/4"	un	1.615,00	0,00		-	R\$ 21,71	R\$ 35.061,65	R\$ -	R\$ -	R\$ -	R\$ 35.061,65	0,00%
10.003.005	Adaptador pead d= 20mm x 3/4"	un	1.615,00	0,00		-	R\$ 18,73	R\$ 30.248,95	R\$ -	R\$ -	R\$ -	R\$ 30.248,95	0,00%
10.003.006	Bocal para aspersor spray - 5F, marca Rain Bird ou similar	un	1.615,00	0,00		-	R\$ 18,62	R\$ 30.071,30	R\$ -	R\$ -	R\$ -	R\$ 30.071,30	0,00%
10.003.007	Aspersor tipo spray, ref. 1804 SAM, marca Rain Bird ou similar	un	1.615,00	0,00		-	R\$ 100,15	R\$ 161.742,25	R\$ -	R\$ -	R\$ -	R\$ 161.742,25	0,00%

OBRA: CONSTRUÇÃO DO CANTEIRO CENTRAL DA AVENIDA JOÃO DE DEUS SOUZA		BM		7		CONTRATO:166/2024							
CONTRATANTE: Prefeitura Municipal de Itabaiana		PERÍODO: 09/12/2025 a 05/01/2026		FONTE DE RECURSOS : RECURSO FEDERAL									
Item	Discriminação dos Serviços	Und	Quantidade				Valor (R\$)						
			Contratado	Acumulado Anterior	Do Período	Total	Preço Unitário (R\$)	Contratado	Acumulado Anterior	Do Período	Acumulado até o período	Saldo a Medir	% Medido
<b>11</b>	<b>INSTALAÇÕES ELÉTRICAS</b>							R\$ 1.106.796,32	R\$ 664.177,05	R\$ 13.502,46	R\$ 677.679,51	R\$ 429.116,81	61,23%
11.001	Quadro de medição bifásica (de 6 a 10 kva) com caixa em noril. Rev 03	un	6,00	0,00	-	-	R\$ 545,34	R\$ 3.272,04	R\$ -	R\$ -	R\$ -	R\$ 3.272,04	0,00%
11.002	Cabo de cobre isolado em EPR flexível unipolar 10mm <sup>2</sup> - 0,6Kv/1Kv/90°	m	200,00	0,00	-	-	R\$ 17,04	R\$ 3.408,00	R\$ -	R\$ -	R\$ -	R\$ 3.408,00	0,00%
11.003	Caixa pré moldada em concreto c/tampa para aterramento (20x20x15)cm, padrão Energisa	un	6,00	0,00	-	-	R\$ 20,90	R\$ 125,40	R\$ -	R\$ -	R\$ -	R\$ 125,40	0,00%
11.004	Fornecimento e instalação de haste de aterramento 5/8"x3,00m com conector	un	81,00	0,00	-	-	R\$ 148,57	R\$ 12.034,17	R\$ -	R\$ -	R\$ -	R\$ 12.034,17	0,00%
11.005	Disjuntor termomagnético bipolar 50 A, padrão DIN (Europeu - linha branca)	un	10,00	0,00	-	-	R\$ 64,30	R\$ 643,00	R\$ -	R\$ -	R\$ -	R\$ 643,00	0,00%
11.006	Disjuntor termomagnético bipolar 70 A, padrão DIN (Europeu - linha branca), curva C, corrente 5KA	un	1,00	0,00	-	-	R\$ 116,29	R\$ 116,29	R\$ -	R\$ -	R\$ -	R\$ 116,29	0,00%
11.007	Armação secundária, com 3 estribos e 3 isoladores - fornecimento e instalação. af 07/2020	un	3,00	0,00	-	-	R\$ 145,00	R\$ 435,00	R\$ -	R\$ -	R\$ -	R\$ 435,00	0,00%
11.008	Caixa em chapa metálica galvanizada 60 x 50 x 20cm, para quadro de comando	un	6,00	0,00	-	-	R\$ 457,80	R\$ 2.746,80	R\$ -	R\$ -	R\$ -	R\$ 2.746,80	0,00%
11.009	Disjuntor termomagnético bipolar 32 A, padrão DIN (Europeu - linha branca), curva B	un	11,00	0,00	-	-	R\$ 66,87	R\$ 735,57	R\$ -	R\$ -	R\$ -	R\$ 735,57	0,00%
11.010	Disjuntor termomagnético monopolar 30 A, padrão DIN (Europeu - linha branca)	un	4,00	0,00	-	-	R\$ 24,77	R\$ 99,08	R\$ -	R\$ -	R\$ -	R\$ 99,08	0,00%
11.011	Disjuntor termomagnético bipolar 40 A, padrão DIN (Europeu - linha branca), curva C, corrente 5KA	un	6,00	0,00	-	-	R\$ 91,58	R\$ 549,48	R\$ -	R\$ -	R\$ -	R\$ 549,48	0,00%
11.012	Disjuntor termomagnético monopolar 10 A, padrão DIN (linha branca) curva de disparo B, corrente de interrupção 5KA, ref.: Siemens 5 SX1 ou similar.	un	2,00	0,00	-	-	R\$ 21,06	R\$ 42,12	R\$ -	R\$ -	R\$ -	R\$ 42,12	0,00%
11.013	Contator tripolar i nominal 38a - fornecimento e instalação. af 10/2020	un	6,00	0,00	-	-	R\$ 363,18	R\$ 2.179,08	R\$ -	R\$ -	R\$ -	R\$ 2.179,08	0,00%
11.014	Relé fotoelétrico para comando de iluminação externa 1000 w - fornecimento e instalação. af 08/2020	un	6,00	0,00	-	-	R\$ 38,14	R\$ 228,84	R\$ -	R\$ -	R\$ -	R\$ 228,84	0,00%
11.015	Fornecimento de base fixa para relé fotoelétrico	un	6,00	0,00	-	-	R\$ 9,20	R\$ 55,20	R\$ -	R\$ -	R\$ -	R\$ 55,20	0,00%
11.016	Caixa de passagem em alvenaria de tijolos maciços esp. = 0,12m, dim. int. = 0,30 x 0,30 x 0,40m	un	75,00	64,00	-	64,00	R\$ 183,09	R\$ 13.731,75	R\$ 11.717,76	R\$ -	R\$ 11.717,76	R\$ 2.013,99	85,33%
11.017	Eletroduto de pvc rígido roscável, diâm = 32mm (1")	m	330,00	330,00	-	330,00	R\$ 17,39	R\$ 5.738,70	R\$ 5.738,70	R\$ -	R\$ 5.738,70	R\$ -	100,00%
11.018	Eletroduto de pvc rígido roscável, diâm = 40mm (1 1/4")	m	1.083,00	400,00	-	400,00	R\$ 23,29	R\$ 25.223,07	R\$ 9.316,00	R\$ -	R\$ 9.316,00	R\$ 15.907,07	36,93%
11.019	Eletroduto de pvc rígido roscável, diâm = 25mm (3/4")	m	322,00	322,00	-	322,00	R\$ 14,47	R\$ 4.659,34	R\$ 4.659,34	R\$ -	R\$ 4.659,34	R\$ -	100,00%
11.020	Luva para eletroduto de pvc rígido roscável, diâm = 40mm (1 1/4")	un	362,00	135,00	-	135,00	R\$ 4,95	R\$ 1.791,90	R\$ 668,25	R\$ -	R\$ 668,25	R\$ 1.123,65	37,29%
11.021	Luva para eletroduto de pvc rígido roscável, diâm = 32mm (1")	un	121,00	121,00	-	121,00	R\$ 3,71	R\$ 448,91	R\$ 448,91	R\$ -	R\$ 448,91	R\$ -	100,00%
11.022	Luva para eletroduto de pvc rígido roscável, diâm = 25mm (3/4")	un	126,00	108,00	-	108,00	R\$ 2,29	R\$ 288,54	R\$ 247,32	R\$ -	R\$ 247,32	R\$ 41,22	85,71%
11.023	Ponto de luz em teto ou parede, com eletroduto de pvc flexível sanfonado embutido Ø 3/4"	un	75,00	0,00	-	-	R\$ 317,29	R\$ 23.796,75	R\$ -	R\$ -	R\$ -	R\$ 23.796,75	0,00%
11.024	Cabo de cobre flexível isolado, seção 4mm <sup>2</sup> , 450/ 750v / 70°c	m	2.480,00	0,00	-	-	R\$ 9,56	R\$ 23.708,80	R\$ -	R\$ -	R\$ -	R\$ 23.708,80	0,00%
11.025	Refletor modular LED 150w DC com DPS 3x50w 90° 5000k 165lm/W Alumínio Autovolt Branca Ref.: RFMLED-DCDPS-90-150-50-3C-ME, da G-light ou similar	un	18,00	0,00	-	-	R\$ 1.972,46	R\$ 35.504,28	R\$ -	R\$ -	R\$ -	R\$ 35.504,28	0,00%
11.026	Fita de LED com fonte bivolt, 5m, e = 8mm, 2.700K (luz amarela), tipo cob, g-light ou similar	un	30,00	0,00	-	-	R\$ 129,17	R\$ 3.875,10	R\$ -	R\$ -	R\$ -	R\$ 3.875,10	0,00%
11.027	Cabo de cobre PP Cordplast 3 x 2,5 mm <sup>2</sup> , 450/750v - fornecimento e instalação	m	1.200,00	0,00	912,00	912,00	R\$ 14,81	R\$ 17.766,39	R\$ -	R\$ 13.502,46	R\$ 13.502,46	R\$ 4.263,93	76,00%
11.028	Poste aço galv. cônico ornamental, modelo ref PORTOFINO, h total=12m, base flangeada, c/suporte duplo curvado em forma de sextante de 2,50m, c/suporte p/2 luminarias, exceto luminarias e lampadas, Compost ou similar	un	75,00	57,00	-	57,00	R\$ 8.215,99	R\$ 616.199,25	R\$ 468.311,43	R\$ -	R\$ 468.311,43	R\$ 147.887,82	76,00%
11.029	Luminaria em LED p/ iluminação pública LED SMD AUTOVOLT 200 W, 5.000 K, IP-66, IRC 70, FP>0,95, 160lm/w, 32.000 lm e 54.000h, com base para Relé 3 PINOS, modelo GI 421 G-Light ou similar	un	150,00	106,00	-	106,00	R\$ 1.538,39	R\$ 230.758,50	R\$ 163.069,34	R\$ -	R\$ 163.069,34	R\$ 67.689,16	70,67%
11.030	Cabo de cobre flexível isolado, seção 6mm <sup>2</sup> , 450/ 750v / 70°c	m	1.200,00	0,00	-	-	R\$ 11,07	R\$ 13.284,00	R\$ -	R\$ -	R\$ -	R\$ 13.284,00	0,00%
11.031	Cabo de cobre isolado HEPR (XLPE), rígido, 10mm <sup>2</sup> , 1kv / 90° C	m	60,00	0,00	-	-	R\$ 18,31	R\$ 1.098,60	R\$ -	R\$ -	R\$ -	R\$ 1.098,60	0,00%

MOBICON CONSTRUTORA LTDA.		PREFEITURA MUNICIPAL DE ITABAIANA											
OBRA: CONSTRUÇÃO DO CANTEIRO CENTRAL DA AVENIDA JOÃO DE DEUS SOUZA				BM		7		CONTRATO:166/2024					
CONTRATANTE: Prefeitura Municipal de Itabaiana				PERÍODO: 09/12/2025 a 05/01/2026		FONTE DE RECURSOS : RECURSO FEDERAL							
Item	Discriminação dos Serviços	Und	Quantidade				Preço Unitário (R\$)	Valor (R\$)					
			Contratado	Acumulado Anterior	Do Período	Total		Contratado	Acumulado Anterior	Do Período	Acumulado até o período	Saldo a Medir	% Medido
11.032	Cabo de cobre isolado pvc rígido unipolar seção 6mm², 450/750v / 70°C	m	3.600,00	0,00		-	R\$ 9,56	R\$ 34.416,00	R\$ -	R\$ -	R\$ -	R\$ 34.416,00	0,00%
11.033	Suporte de fixação em aço galvanizado a fogo, para luminária pública de 02 pétalas, encaixe em poste com topo de Ø de 48mm/60,3mm, encaixe da luminária de Ø de 48mm/60,3mm.	un	75,00	0,00		-	R\$ 349,83	R\$ 26.237,25	R\$ -	R\$ -	R\$ -	R\$ 26.237,25	0,00%
11.034	Cabo de cobre isolado em EPR flexível unipolar 16mm² - 0,6Kv/1Kv/90°	m	60,00	0,00		-	R\$ 23,71	R\$ 1.422,60	R\$ -	R\$ -	R\$ -	R\$ 1.422,60	0,00%
11.038	Disjuntor termomagnético bipolar 25 A, padrão DIN (Europeu - linha branca), corrente 5KA	un	3,00	0,00		-	R\$ 58,84	R\$ 176,52	R\$ -	R\$ -	R\$ -	R\$ 176,52	0,00%
<b>12</b>	<b>ARBORIZAÇÃO</b>							<b>R\$ 129.338,16</b>	<b>R\$ -</b>	<b>R\$ -</b>	<b>R\$ -</b>	<b>R\$ 129.338,16</b>	<b>0,00%</b>
12.001	Plantio de palmeira com altura de muda menor ou igual a 2,00 m. af 05/2018	un	1,00	0,00		-	R\$ 522,38	R\$ 522,38	R\$ -	R\$ -	R\$ -	R\$ 522,38	0,00%
12.002	Planta - Flor ave do paraíso (strelitzia reginae) - muda, fornecimento e plantio	un	368,00	0,00		-	R\$ 72,49	R\$ 26.676,32	R\$ -	R\$ -	R\$ -	R\$ 26.676,32	0,00%
12.003	Planta - Ixora rei vermelha (ixora coccinea red), fornecimento e plantio	un	343,00	0,00		-	R\$ 26,78	R\$ 9.185,54	R\$ -	R\$ -	R\$ -	R\$ 9.185,54	0,00%
12.004	Planta - Ixora amarela (ixora coccinea yellow), fornecimento e plantio	un	88,00	0,00		-	R\$ 24,31	R\$ 2.139,28	R\$ -	R\$ -	R\$ -	R\$ 2.139,28	0,00%
12.005	Planta - Moreia (Dietses bicolor), fornecimento e plantio	un	356,00	0,00		-	R\$ 55,20	R\$ 19.651,20	R\$ -	R\$ -	R\$ -	R\$ 19.651,20	0,00%
12.006	Planta - Palmeira Imperial h=1,00m (fornecimento e plantio)	un	50,00	0,00		-	R\$ 749,70	R\$ 37.485,00	R\$ -	R\$ -	R\$ -	R\$ 37.485,00	0,00%
12.007	Planta - Pau-ferro (caesalpinia ferrea) h=1,00m, fornecimento e plantio	un	40,00	0,00		-	R\$ 103,56	R\$ 4.142,40	R\$ -	R\$ -	R\$ -	R\$ 4.142,40	0,00%
12.008	Fornecimento e plantio de palmeira mini imperial, média	un	92,00	0,00		-	R\$ 98,83	R\$ 9.092,36	R\$ -	R\$ -	R\$ -	R\$ 9.092,36	0,00%
12.009	Planta - Canafistula (Cassia grandis) h=1,00m, fornecimento e plantio	un	52,00	0,00		-	R\$ 107,27	R\$ 5.578,04	R\$ -	R\$ -	R\$ -	R\$ 5.578,04	0,00%
12.010	Planta - Ipê roxo (tabebuia) h=1,00m, fornecimento e plantio	un	44,00	0,00		-	R\$ 101,09	R\$ 4.447,96	R\$ -	R\$ -	R\$ -	R\$ 4.447,96	0,00%
12.011	Planta - Dracena tricolor (muda), fornecimento e plantio	un	3,00	0,00		-	R\$ 14,10	R\$ 42,30	R\$ -	R\$ -	R\$ -	R\$ 42,30	0,00%
12.012	Planta - Abacaxi roxo (tradescantia spathacea), fornecimento e plantio	un	63,00	0,00		-	R\$ 23,08	R\$ 1.454,04	R\$ -	R\$ -	R\$ -	R\$ 1.454,04	0,00%
12.013	Fornecimento e plantio de arbustos ornamentais	un	3,00	0,00		-	R\$ 42,21	R\$ 126,63	R\$ -	R\$ -	R\$ -	R\$ 126,63	0,00%
12.014	Planta - Ipê amarelo (tabebuia chrysotricha) h=1,00m, fornecimento e plantio	un	27,00	0,00		-	R\$ 94,92	R\$ 2.562,84	R\$ -	R\$ -	R\$ -	R\$ 2.562,84	0,00%
12.015	Planta - Pata de vaca (bauhinia forficata), h=2,00m, fornecimento e plantio	un	27,00	0,00		-	R\$ 230,81	R\$ 6.231,87	R\$ -	R\$ -	R\$ -	R\$ 6.231,87	0,00%
<b>13</b>	<b>DIVERSOS</b>							<b>R\$ 3.421,36</b>	<b>R\$ -</b>	<b>R\$ -</b>	<b>R\$ -</b>	<b>R\$ 3.421,36</b>	<b>0,00%</b>
13.001	Marcos Inaugural - Rev. 01	un	1,00	0,00		-	R\$ 868,73	R\$ 868,73	R\$ -	R\$ -	R\$ -	R\$ 868,73	0,00%
13.002	Placa de inauguração de obra em alumínio 0,50 x 0,70 m	un	1,00	0,00		-	R\$ 2.552,63	R\$ 2.552,63	R\$ -	R\$ -	R\$ -	R\$ 2.552,63	0,00%

		MOBICON CONSTRUTORA LTDA.				PREFEITURA MUNICIPAL DE ITABAIANA							
OBRA: CONSTRUÇÃO DO CANTEIRO CENTRAL DA AVENIDA JOÃO DE DEUS SOUZA					BM	7	CONTRATO:166/2024						
CONTRATANTE: Prefeitura Municipal de Itabaiana					PERÍODO: 09/12/2025 a 05/01/2026		FONTE DE RECURSOS : RECURSO FEDERAL						
Item	Discriminação dos Serviços	Und	Quantidade				Preço Unitário (R\$)	Valor (R\$)					
			Contratado	Acumulado Anterior	Do Período	Total		Contratado	Acumulado Anterior	Do Período	Acumulado até o período	Saldo a Medir	% Medido
14	ADMINISTRAÇÃO LOCAL						R\$ 174.952,14	R\$ 74.626,53	R\$ 1.732,03	R\$ 76.358,56	R\$ 98.593,58	43,65%	
14.001	Engenheiro civil de obra junior com encargos complementares	h	672,66	286,93	6,66	293,59	R\$ 146,83	R\$ 98.766,67	R\$ 42.129,31	R\$ 977,79	R\$ 43.107,10	R\$ 55.659,56	43,65%
14.002	Mestre de obras com encargos complementares	h	1.345,32	573,85	13,32	587,17	R\$ 56,63	R\$ 76.185,47	R\$ 32.497,21	R\$ 754,24	R\$ 33.251,45	R\$ 42.934,02	43,65%
<b>TOTAL DO 7º BOLETIM DE MEDIÇÃO</b>							R\$ 4.153.581,63	R\$ 1.788.230,57	R\$ 42.684,55	R\$ 1.830.915,12	R\$ 2.322.666,51	44,08%	
									1,03%		44,08%	55,92%	
		ATESTAMOS QUE OS SERVIÇOS CONSTANTES NA NOTA FISCAL Nº FORAM RECEBIDOS POR NÓS EM PERFEITA ORDEM. DATA:								APROVADO PARA PAGAMENTO DATA:			



Documento assinado digitalmente  
**KELLY PINTO FREIRE**  
 Data: 20/01/2026 09:42:28-0300  
 Verifique em <https://validar.iti.gov.br>



Documento assinado digitalmente  
**RIZIA MILENE DOS SANTOS RODRIGUES ARAUJ**  
 Data: 20/01/2026 10:16:57-0300  
 Verifique em <https://validar.iti.gov.br>



Documento assinado digitalmente  
**MILTON SALES SANTANA**  
 Data: 20/01/2026 09:09:06-0300  
 Verifique em <https://validar.iti.gov.br>

OBRA: CONSTRUÇÃO DO CANTEIRO CENTRAL DA AVENIDA JOÃO DE DEUS SOUZA  
CONTRATANTE: PREFEITURA MUNICIPAL DE ITABAIANA  
CONTRATADA: MOBICON CONSTRUTORA LTDA

MEMÓRIA DE CÁLCULO  
BM 07

CONTRATO Nº 166/2024



ITENS	SERVIÇOS	UNIDADE	QUANTIDADE	MEMÓRIA DE CÁLCULO
<b>02</b>	<b>CANTEIRO - MARCO "JOÃO DE DEUS SOUSA"</b>			
<b>02.002</b>	<b>PAVIMENTAÇÃO</b>			
02.002.006	Escavação manual de vala ou cava em material de 1ª categoria, profundidade até 1,50m	m3	-3,89	Correção da medição anterior
02.002.007	Regularização Manual	m2	-21,80	Correção da medição anterior
<b>08</b>	<b>CANTEIRO 3</b>			
<b>08.002</b>	<b>PAVIMENTAÇÃO</b>			
08.002.003	Lona plástica preta	m2	271,00	Comprimento de 96,78 metros x largura de 2,80 m = 271 m²
08.002.004	Piso em concreto simples despolado, fck = 21 MPa, e = 7 cm, com forma em quadros 2,0x2,0m, para juntas de concretagem - tres usos	m2	271,00	Comprimento de 96,78 metros x largura de 2,80 m = 271 m²
08.002.005	Pavimentação em concreto usinado, bomb., lançado e adensado, nao armado, pigment. BAYFERROX preto ou similar, fck=21Mpa, e = 8cm,regulariz. compac. subleito, lona plástica, incl. juntas serradas 5x10 a 40mm - Rev 01	m²	85,64	Comprimento de 77,85 metros x largura de 1,10 m = 85,64 m²
<b>14</b>	<b>ADMINISTRAÇÃO LOCAL</b>			
14.001	Engenheiro civil de obra junior com encargos complementares	h	6,66	Administração local corresponde a aproximadamente o percentual medido
14.002	Mestre de obras com encargos complementares	h	13,32	

  
Prefeitura Municipal de Itabaiana  
Kelly Pinto Freire  
Engª Civil - CREA/SE 2709362449

gov.br

Documento assinado digitalmente  
MILTON SALES SANTANA  
Data: 23/01/2026 12:03:20-0300  
Verifique em <https://validar.it.gov.br>

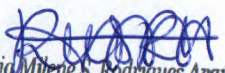
  
Kizia Milene S. Rodrigues Araújo  
Eng.ª Civil CREA - 2715818424  
Coordenadora de Núcleo  
Prefeitura Municipal de Itabaiana



**Prefeitura Municipal de Itabaiana**

OBRA: CONSTRUÇÃO DO CANTEIRO CENTRAL DA AVENIDA JOÃO DE DEUS SOUZA

CONTRATO:166/2024

PERÍODO: 09/12/2025 a 05/01/2026

RELATÓRIO FOTOGRÁFICO BM 07

CONTRATANTE: Prefeitura Municipal de Itabaiana

FONTE DE RECURSOS : RECURSO MUNICIPAL

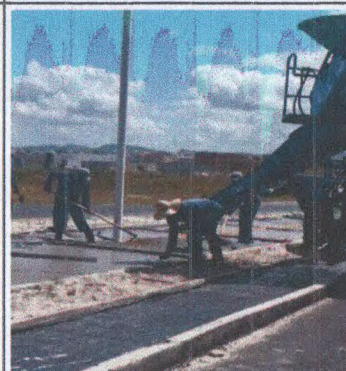
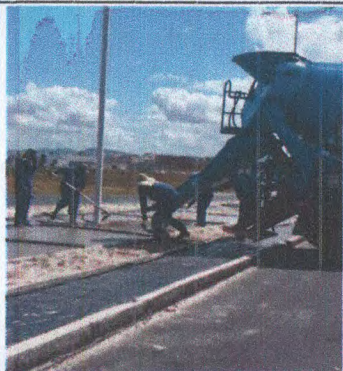

PISO EM CONCRETO COM LONA

PISO EM CONCRETO COM LONA

PISO EM CONCRETO COM LONA

PISO EM CONCRETO COM LONA

PISO EM CONCRETO COM LONA

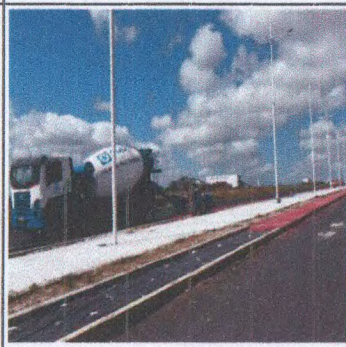

CICLOVIA: PAVIMENTAÇÃO EM CONCRETO COLORIDO USINADO

CICLOVIA: PAVIMENTAÇÃO EM CONCRETO COLORIDO USINADO

CICLOVIA: PAVIMENTAÇÃO EM CONCRETO COLORIDO USINADO

CICLOVIA: PAVIMENTAÇÃO EM CONCRETO COLORIDO USINADO

CICLOVIA: PAVIMENTAÇÃO EM CONCRETO COLORIDO USINADO



ATESTAMOS QUE OS SERVIÇOS CONSTANTES NA NOTA FISCAL Nº FORAM RECEBIDOS POR NÓS EM PERFEITA ORDEM.  
DATA:

APROVADO PARA PAGAMENTO  
DATA:

*Kelly Pinto*  
Prefeitura Municipal de Itabaiana  
Kelly Pinto Freire  
Eng.º Civil - CREA/SE 2709362449

*Riziane S. Rodrigues Araújo*  
Riziane S. Rodrigues Araújo  
Eng.º Civil CREA - 2715818424  
Coordenadora de Núcleo  
Prefeitura Municipal de Itabaiana



**Prefeitura Municipal de Itabaiana**

OBRA: CONSTRUÇÃO DO CANTEIRO CENTRAL DA AVENIDA JOÃO DE DEUS SOUZA

CONTRATO:166/2024

PERÍODO: 09/12/2025 a 05/01/2026

CONTRATANTE: Prefeitura Municipal de Itabaiana

RELATÓRIO FOTOGRÁFICO BM 07

FONTE DE RECURSOS : RECURSO MUNICIPAL



CABO PP DE ALIMENTAÇÃO DOS POSTES DE ILUMINAÇÃO PÚBLICA

CABO PP DE ALIMENTAÇÃO DOS POSTES DE ILUMINAÇÃO PÚBLICA

CABO PP DE ALIMENTAÇÃO DOS POSTES DE ILUMINAÇÃO PÚBLICA

CABO PP DE ALIMENTAÇÃO DOS POSTES DE ILUMINAÇÃO PÚBLICA

CABO PP DE ALIMENTAÇÃO DOS POSTES DE ILUMINAÇÃO PÚBLICA



CABO PP DE ALIMENTAÇÃO DOS POSTES DE ILUMINAÇÃO PÚBLICA

ATESTAMOS QUE OS SERVIÇOS CONSTANTES NA NOTA FISCAL Nº FORAM RECEBIDOS POR NÓS EM PERFEITA ORDEM.  
DATA:

APROVADO PARA PAGAMENTO  
DATA:



*Rizoldo Almeida S. Rodrigues Araújo*  
Eng.ª Civil CREA - 2715818424  
Coordenadora de Núcleo  
Prefeitura Municipal de Itabaiana

*Kelly Pinto Freire*  
Prefeitura Municipal de Itabaiana  
Kelly Pinto Freire  
Engª Civil - CREA/SE 2709362449

MILTON SALES  
SANTANA:81309147191

Assinado de forma digital por  
MILTON SALES  
SANTANA:81309147191  
Dados: 2026.01.09 11:41:20 -03'00'