

OBRA: REVITALIZAÇÃO DA PRAÇA DA JUVENTUDE EM ITABAIANA/SE				DATA DE TÉRMINO:				BOLETIM DE MEDIÇÃO 07				CONTRATO Nº 018/2025			
CONTRATADA: CONSTRUTORA SOL E EMPREENDIMENTOS LTDA				VIGÊNCIA 06/02/2026 EXECUÇÃO 17/10/2025				Período: 01/08/2025 a 31/08/2025				CONTRATO DE REPASSE			
CONTRATANTE: PREFEITURA MUNICIPAL DE ITABAIANA								Data da Medição :16/09/2025							
Item	Discriminação dos Serviços	Quantidades						Preço Unit. (R\$)	Valores (R\$)					% Medido	
		Und	Contratada	Acumulada Anterior	Do Período	Acumulada até o Período	Saldo a medir		Contratado	Acumulado Anterior	Do Período	Acumulado até o Período	Saldo a medir		
01	SERVIÇOS PRELIMINARES														
01.001	Locação de container - Almoarifado sem banheiro - 6,00 x 2,40m - Rev 02_02/2022	mês	8,00	5,00	1,00	6,00	2,00	741,24	10.099,68	5.791,08	741,24	6.532,32	3.567,36	64,67	
01.002	Placa de obra em chapa aço galvanizado, instalada - Rev 02_01/2022	m²	12,00	6,00		6,00	6,00	347,48	4.169,76	2.084,88	-	2.084,88	2.084,88	50,00	
02	CALÇADA E ESTACIONAMENTO								3.817,54	657,41	-	657,41	3.160,13	17,22	
02.001	Demolição de concreto manualmente	m³	2,80	2,80		2,80	-	221,74	620,87	620,87	-	620,87	-	100,00	
02.002	Carga manual de material de 1ª categoria	m³	2,80	2,80		2,80	-	9,72	27,21	27,21	-	27,21	-	100,00	
02.003	Transporte local com caminhão basculante de 10m³, em rodovia pavimentada (construção) densidade=1,5/m³	tkm	8,40	8,40		8,40	-	1,11	9,32	9,32	-	9,32	-	100,00	
02.004	Piso em concreto simples desmoldado, fck = 15 MPa, e = 7 cm, com forma em quadros 2,0x2,0m, para juntas de concretagem - tres usos	m²	40,00	-		-	40,00	49,57	1.982,80	-	-	-	1.982,80	-	
02.005	Pintura de meio fio (caiação)	m	305,56	-		-	305,56	3,71	1.133,62	-	-	-	1.133,62	-	
02.006	Pintura pl/piso c/ aplicação de 2 demãos tinta novacor, cores cerâmica, concreto, verde ou azul - aplicação c/ rôlo - R1	m²	5,50	-		-	5,50	7,95	43,72	-	-	-	43,72	-	
03	PISTA PARA CAMINHADA/CORRIDA								34.669,51	27.259,32	-	27.259,33	7.410,18	78,62	
03.001	Demolição de concreto manualmente	m³	30,38	30,38		30,38	-	221,74	6.736,46	6.736,46	-	6.736,46	-	100,00	
03.002	Carga manual de material de 1ª categoria	m³	30,38	30,38		30,38	-	9,72	295,29	295,29	-	295,29	-	100,00	
03.003	Transporte local com caminhão basculante de 10m³, em rodovia pavimentada (construção) densidade=1,5/m³	tkm	91,14	91,14		91,14	-	1,11	101,16	101,16	-	101,16	-	100,00	
03.004	Piso em concreto simples desmoldado, fck = 15 MPa, e = 7 cm, com forma em quadros 2,0x2,0m, para juntas de concretagem - tres usos	m²	434,07	406,02		406,02	28,05	49,57	21.516,84	20.126,41	-	20.126,41	1.390,43	93,53	
03.005	Pintura pl/piso c/ aplicação de 2 demãos tinta novacor, cores cerâmica, concreto, verde ou azul - aplicação c/ rôlo - R1	m²	434,07	-		-	434,07	7,95	3.450,85	-	-	-	3.450,85	-	
03.006	Pintura de meio fio (caiação)	m	692,43	-		-	692,43	3,71	2.568,91	-	-	-	2.568,91	-	
04	PAVIMENTAÇÃO DA PRAÇA								98.008,21	91.289,89	-	91.289,89	6.718,32	93,14	
04.001	Demolição de concreto manualmente	m³	163,39	163,39		163,39	-	221,74	36.230,09	36.230,09	-	36.230,09	-	100,00	
04.002	Carga manual de material de 1ª categoria	m³	163,39	163,39		163,39	-	9,72	1.588,15	1.588,15	-	1.588,15	-	100,00	
04.003	Transporte local com caminhão basculante de 10m³, em rodovia pavimentada (construção) densidade=1,5/m³	tkm	1.903,99	1.903,99		1.903,99	-	1,11	2.113,42	2.113,42	-	2.113,42	-	100,00	
04.004	Piso em concreto simples desmoldado, fck = 15 MPa, e = 7 cm, com forma em quadros 2,0x2,0m, para juntas de concretagem - tres usos	m²	430,29	350,00		350,00	80,29	49,57	21.329,47	17.349,50	-	17.349,50	3.979,97	81,34	
04.005	Execução de pavimento em piso intertravado, com bloco sextavado de 25 x 25 cm, espessura 8 cm. af_10/2022	m²	430,29	400,00		400,00	30,29	84,81	36.492,89	33.924,00	-	33.924,00	2.568,89	92,96	
04.006	Destocamento de árvores diâmetro superior a 0,30m	un	3,00	1,00		1,00	2,00	84,73	254,19	84,73	-	84,73	169,46	33,33	
05	DRENAGEM								12.026,91	3.766,60	-	3.766,60	8.260,31	31,31	
05.001	Demolição de tubo de concreto simples ou armado d=0,40m, sem reaproveitamento, exclusive escavação	m	78,00	78,00		78,00	-	40,59	3.166,02	3.166,02	-	3.166,02	-	100,00	
05.002	Escavação manual de vala ou cava em material de 1ª categoria, profundidade até 1,50m	m³	9,72	9,72		9,72	-	48,74	473,75	473,75	-	473,75	-	100,00	
05.003	Carga manual de material de 1ª categoria	m³	9,72	9,72		9,72	-	9,72	94,47	94,47	-	94,47	-	100,00	
05.004	Transporte local com caminhão basculante de 10m³, em rodovia pavimentada (construção) densidade=1,5/m³	tkm	29,16	29,16		29,16	-	1,11	32,36	32,36	-	32,36	-	100,00	
05.005	Calha semi-circular em concreto pré-moldado d=30cm	m	78,00	-		-	78,00	40,19	3.134,82	-	-	-	3.134,82	-	
05.006	Grelha pré-moldada em concreto para boca-de-lobo 0,45 x 1,10m	un	71,00	-		-	71,00	72,19	5.125,49	-	-	-	5.125,49	-	
06	RAMPA E ESCADA DE ACESSO								7.438,46	1.204,46	-	1.204,46	6.234,00	16,19	
06.001	Demolição de concreto manualmente	m³	5,13	5,13		5,13	-	221,74	1.137,52	1.137,52	-	1.137,52	-	100,00	
06.002	Carga manual de material de 1ª categoria	m³	5,13	5,13		5,13	-	9,72	49,86	49,86	-	49,86	-	100,00	
06.003	Transporte local com caminhão basculante de 10m³, em rodovia pavimentada (construção) densidade=1,5/m³	tkm	15,39	15,39		15,39	-	1,11	17,08	17,08	-	17,08	-	100,00	

KLEBER DE SOUZA
OLIVEIRA:79045880563

Assinado de forma digital por KLEBER DE SOUZA OLIVEIRA:79045880563
Dados: 2025.08.18 14:07:06 -03'00'

1/8

Mikaely da Silva Oliveira
Arq Urb CA 195461-0
Coordenador de Núcleo

Jhon Lennon Gomes Santos
Eng. Civil CREA - 2721894692
Coordenador de Núcleo
Prefeitura Municipal de Itabaiana

OBRA: REVITALIZAÇÃO DA PRAÇA DA JUVENTUDE EM ITABAIANA/SE				DATA DE TÉRMINO:			BOLETIM DE MEDIÇÃO 07				CONTRATO Nº 018/2025			
CONTRATADA: CONSTRUTORA SOL E EMPREENDIMENTOS LTDA				VIGÊNCIA 06/02/2026			Período: 01/08/2025 a 31/08/2025				CONTRATO DE REPASSE			
CONTRATANTE: PREFEITURA MUNICIPAL DE ITABAIANA				EXECUÇÃO 17/10/2025			Data da Medição :16/09/2025							
Item	Discriminação dos Serviços	Und	Quantidades					Preço Unit. (R\$)	Valores (R\$)					% Medido
			Contratada	Acumulada Anterior	Do Período	Acumulada até o Período	Saldo a medir		Contratado	Acumulado Anterior	Do Período	Acumulado até o Período	Saldo a medir	
06.004	Piso em concreto simples despolado, fck = 15 MPa, e = 7 cm, com forma em quadros 2,0x2,0m, para juntas de concretagem - tres usos	m²	73,35	-		-	73,35	49,57	3.635,95	-	-	-	3.635,95	-
06.005	Pintura de acabamento com lixamento, aplicação de 01 demão de tinta à base de zarcão e 02 demãos de tinta esmalte	m²	35,26	-		-	35,26	25,31	892,43	-	-	-	892,43	-
06.006	Pintura para exteriores, sobre paredes, com lixamento, aplicação de 01 demão de líquido selador acrílico, 02 demãos de massa acrílica e 02 demãos de tinta pva latex convencional para exteriores - Rev 03	m²	42,00	-		-	42,00	40,61	1.705,62	-	-	-	1.705,62	-
07	TOTEM								7.931,74	4.783,18	-	4.783,18	3.148,56	60,30
07.001	Remoção de ferrugem em esquadrias ou estruturas metálicas com escova de aço	m²	124,40	124,40		124,40	-	38,45	4.783,18	4.783,18	-	4.783,18	-	100,00
07.002	Pintura de acabamento com lixamento, aplicação de 01 demão de tinta à base de zarcão e 02 demãos de tinta esmalte	m²	124,40	-		-	124,40	25,31	3.148,56	-	-	-	3.148,56	-
08	URBANIZAÇÃO								30.657,02	18.658,95	-	18.658,96	11.998,06	60,86
08.001	Banco de concreto pre-moldado com encosto e pintura (padrão emurb)	un	20,00	10,00		10,00	10,00	938,05	18.761,00	9.380,50	-	9.380,50	9.380,50	50,00
08.002	Pintura de meio fio (caiação)	m	652,04	-		-	652,04	3,71	2.419,06	-	-	-	2.419,06	-
08.003	Meio-fio pré moldado de concreto simples (0,12 x 0,30 x 1,00m), rejuntado com argamassa de cimento e areia no traço 1:3	m	100,00	100,00		100,00	-	41,03	4.103,00	4.103,00	-	4.103,00	-	100,00
08.004	Fornecimento e plantio de palmeira mini imperial, pequena	un	3,00	-		-	3,00	64,87	194,61	-	-	-	194,61	-
08.005	Gramma batatais em placas, fornecimento e plantio	m²	265,20	265,00		265,00	0,20	19,53	5.179,35	5.175,45	-	5.175,45	3,90	99,92
09	ILUMINAÇÃO DA PRAÇA								104.591,80	-	-	-	104.591,80	-
09.001	Luminária em LED p/ iluminação pública LED SMD AUTOVOLT 150 W, 5.000 K, IP-66, IRC 70, FP>0,95, 170lm/w,24.000 lm e 54.000h, com base para Relé 3 PINOS, modelo GL421 G-Light ou similar	un	36,00	-		-	36,00	1.318,71	47.473,56	-	-	-	47.473,56	-
09.002	Fornecimento de transformador trifásico c/ deriv. 15 kva 13800/220/127v	un	7,00	-		-	7,00	7.890,68	55.234,76	-	-	-	55.234,76	-
09.003	Suporte de fixação em aço galvanizado a fogo, para luminária pública de 02 pétalas, encaixe em poste com topo de Ø de 48mm/60,3mm, encaixe da luminária de Ø de 48mm/60,3mm.	un	4,00	-		-	4,00	262,37	1.049,48	-	-	-	1.049,48	-
09.004	Refletor Slim LED 100W de potência, branco Frio, 6500K, Autovolt, marca G-light ou similar	un	12,00	-		-	12,00	69,50	834,00	-	-	-	834,00	-
10	QUADRA COBERTA, VESTIÁRIO, TEATRO ARENA								448.104,87	359.879,97	36.294,06	396.174,03	51.930,85	88,41
10.1	QUADRA COBERTA - COBERTURA								157.708,82	140.324,56	-	140.324,56	17.384,27	88,97
10.001.001	Remoção e reassentamento de telha trapezoidal em alumínio	m²	923,28	461,64		461,64	461,64	26,43	24.402,29	12.201,15	-	12.201,15	12.201,15	50,00
10.001.002	Telhamento com telha de aço/alumínio e = 0,5 mm, com até 2 águas, incluso içamento. af_07/2019	m²	322,20	322,20		322,20	-	62,25	20.056,95	20.056,95	-	20.056,95	-	100,00
10.001.003	Remoção de ferrugem em esquadrias ou estruturas metálicas com escova de aço	m²	495,31	495,31		495,31	-	38,45	19.044,66	19.044,66	-	19.044,66	-	100,00
10.001.004	Pintura de acabamento com lixamento, aplicação de 01 demão de tinta à base de zarcão e 02 demãos de tinta esmalte	m²	495,31	495,31		495,31	-	25,31	12.536,29	12.536,29	-	12.536,29	-	100,00
10.001.005	Calha em chapa de aço galvanizado nº 26, desenvolvimento 50 cm (fundo=14 cm, laterais=15 cm, bordas=3 cm)	m	72,00	72,00		72,00	-	108,59	7.818,48	7.818,48	-	7.818,48	-	100,00
10.001.006	Tubo pvc, série r, água pluvial, dn 100 mm, fornecido e instalado em condutores verticais de águas pluviais. af_06/2022	M	84,00	84,00		84,00	-	24,02	2.017,68	2.017,68	-	2.017,68	-	100,00
10.001.007	Desmontagem de Estrutura Metálica com retirada de solda e corte de peças por meio de lixadeira	m²	923,28	276,98		276,98	646,30	7,88	7.275,44	2.182,60	-	2.182,60	5.092,83	29,99
10.001.008	Trama de aço composta por terças para telhados de até 2 águas para telha ondulada de fibrocimento, metálica, plástica ou termoacústica, incluso transporte vertical (em kg). af_07/2019	KG	6.464,38	6.455,26		6.455,26	9,12	9,90	63.997,36	63.907,07	-	63.907,07	90,29	99,85
10.001.009	Curva 90 graus, pvc, série r, água pluvial, dn 100 mm, junta elástica, fornecido e instalado em condutores verticais de águas pluviais. af_06/2022	UN	12,00	12,00		12,00	-	46,64	559,68	559,68	-	559,68	-	100,00

OBRA: REVITALIZAÇÃO DA PRAÇA DA JUVENTUDE EM ITABAIANA/SE				DATA DE TÉRMINO:				BOLETIM DE MEDIÇÃO 07				CONTRATO Nº 018/2025		
CONTRATADA: CONSTRUTORA SOL E EMPREENDIMENTOS LTDA				VIGÊNCIA 06/02/2026				Período: 01/08/2025 a 31/08/2025				CONTRATO DE REPASSE		
CONTRATANTE: PREFEITURA MUNICIPAL DE ITABAIANA				EXECUÇÃO 17/10/2025				Data da Medição :16/09/2025						
Item	Discriminação dos Serviços	Quantidades						Preço Unit. (R\$)	Valores (R\$)					
		Und	Contratada	Acumulada Anterior	Do Período	Acumulada até o Período	Saldo a medir		Contratado	Acumulado Anterior	Do Período	Acumulado até o Período	Saldo a medir	% Medido
10.002	QUADRA COBERTA - PILARES								19.758,46	19.758,46	-	19.758,46	-	100,00
10.002.001	Remoção de ferrugem em esquadrias ou estruturas metálicas com escova de aço	m²	147,98	147,98		147,98	-	38,45	5.689,83	5.689,83	-	5.689,83	-	100,00
10.002.002	Pintura de acabamento com lixamento, aplicação de 01 demão de tinta à base de zarcão e 02 demãos de tinta esmalte	m²	147,98	147,98		147,98	-	25,31	3.745,37	3.745,37	-	3.745,37	-	100,00
10.002.003	Forma plana para estruturas, em compensado resinado de 14mm, 03 usos, inclusive escoramento - Rev 02_04/2022	m²	63,00	63,00		63,00	-	88,33	5.564,79	5.564,79	-	5.564,79	-	100,00
10.002.004	Concreto simples usinado fck=15mpa, bombeado, lançado e adensado em superestrutura	m³	9,38	9,38		9,38	-	507,30	4.758,47	4.758,47	-	4.758,47	-	100,00
10.003	QUADRA COBERTA - ALAMBRADO								143.554,90	143.554,90	-	143.554,90	-	100,00
10.003.001	Remoção de estrutura metálica chumbada em concreto (alambrado, guarda-corpo)	m²	410,92	410,92		410,92	-	45,48	18.688,64	18.688,64	-	18.688,64	-	100,00
10.003.002	Alambrado com tela de arame galvanizado fio 12 bwg, malha 2", revestido em pvc, fixada com tubos de aço galvanizado 2", formando quadros de 2.00 x 2.00 m, exceto mureta	m²	410,92	410,92		410,92	-	303,87	124.866,26	124.866,26	-	124.866,26	-	100,00
10.004	QUADRA COBERTA - PISO								81.014,04	47.055,99	33.848,44	80.904,43	109,61	99,86
10.004.001	Demolição de piso de alta resistência	m²	757,91	751,91		751,91	6,00	18,27	13.847,01	13.737,40	-	13.737,40	109,61	99,20
10.004.002	Carga manual de material de 1ª categoria	m³	22,73	22,73		22,73	-	9,72	220,93	220,93	-	220,93	-	100,00
10.004.003	Transporte local com caminhão basculante de 10m³, em rodovia pavimentada (construção) densidade=1,5t/m³	tkm	68,21	68,21		68,21	-	1,11	75,71	75,71	-	75,71	-	100,00
10.004.004	Regularização de base para revest. de pisos com arg. traço t4, esp. média = 2,5cm	m²	757,91	757,91		757,91	-	24,43	18.515,74	18.515,74	-	18.515,74	-	100,00
10.004.005	Piso alta resistência ou industrial de 12 mm, comum, cor cinza, juntas, sem polimento, inclusive argamassa de regularização, aplicado - R1	m²	757,91	227,37	530,54	757,91	-	63,80	48.354,65	14.506,21	33.848,44	48.354,65	-	100,00
10.005	QUADRA COBERTA - ARQUIBANCADAS								7.849,91	-	-	-	7.849,91	-
10.005.001	Pintura para exteriores, sobre paredes, com lixamento, aplicação de 01 demão de líquido selador acrílico, 02 demãos de massa acrílica e 02 demãos de tinta pva latex convencional para exteriores - Rev 03	m²	193,30	-		-	193,30	40,61	7.849,91	-	-	-	7.849,91	-
10.006	VESTIÁRIO E TEATRO ARENA								21.991,37	8.058,59	2.445,62	10.504,21	11.487,16	47,76
10.006.001	Remoção e reassentamento de telha trapezoidal em alumínio	m²	254,96	127,48		127,48	127,48	26,43	6.738,59	3.369,30	-	3.369,30	3.369,30	50,00
10.006.002	TELHAMENTO COM TELHA DE AÇO/ALUMÍNIO E = 0,5 MM, COM ATÉ 2 ÁGUAS, INCLUSO IÇAMENTO. AF_07/2019	m²	75,33	75,33		75,33	-	62,25	4.689,29	4.689,29	-	4.689,29	-	100,00
10.006.003	Limpeza de revestimento cerâmico em parede utilizando detergente neutro e escovação manual. af_04/2019	m²	330,37	-		-	330,37	1,47	485,64	-	-	-	485,64	-
10.006.004	Revisão de ponto de água tipo 1	un	40,00	-	40,00	40,00	40,00	24,06	962,40	-	962,40	962,40	-	100,00
10.006.005	Revisão de ponto de esgoto tipo 1	un	38,00	-	38,00	38,00	38,00	32,99	1.253,62	-	1.253,62	1.253,62	-	100,00
10.006.006	Limpeza de fossa acima de 5m3	m³	7,41	-	-	-	7,41	46,33	343,30	-	-	-	343,30	-
10.006.007	Limpeza de caixa de passagem ou de gordura com reassentamento da tampa	un	10,00	-	10,00	10,00	10,00	22,96	229,60	-	229,60	229,60	-	100,00
10.006.008	Limpeza de reservatório	m³	2,00	-	-	-	2,00	11,58	23,16	-	-	-	23,16	-
10.006.009	Vidro liso incolor 4mm - Rev 01_10/2021	m²	26,40	-	-	-	26,40	141,30	3.730,32	-	-	-	3.730,32	-
10.006.010	Revisão de esquadrias de alumínio	m²	11,76	-	-	-	11,76	106,70	1.254,79	-	-	-	1.254,79	-
10.006.011	Revisão de esquadria de madeira	m²	15,36	-	-	-	15,36	102,45	1.573,63	-	-	-	1.573,63	-
10.006.012	Pintura de acabamento com lixamento e aplicação de 02 demãos de esmalte sintético sobre madeira - R1	m²	39,90	-	-	-	39,90	17,72	707,02	-	-	-	707,02	-
10.007	ILUMINAÇÕES								12.482,40	-	-	-	12.482,40	-
10.007.001	Refletor modular LED 150w DC com DPS 3x50w 90° 5000k 165lm/W Alumínio Autovolt Branca Ref.: RFMLED-DCDPS-90-150-50-3C-ME, da G-light ou similar	un	6,00	-		-	6,00	1.957,31	11.743,86	-	-	-	11.743,86	-
10.007.002	Revisão de ponto de interruptor com reposição do interruptor e fiação	pt	2,00	-		-	2,00	85,47	170,94	-	-	-	170,94	-
10.007.003	Revisão de ponto de tomada simples com reposição da tomada e da fiação	pt	6,00	-		-	6,00	94,60	567,60	-	-	-	567,60	-

OBRA: REVITALIZAÇÃO DA PRAÇA DA JUVENTUDE EM ITABAIANA/SE				DATA DE TÉRMINO:				BOLETIM DE MEDIÇÃO 07				CONTRATO Nº 018/2025		
CONTRATADA: CONSTRUTORA SOL E EMPREENDIMENTOS LTDA				VIGÊNCIA 06/02/2026				Período: 01/08/2025 a 31/08/2025				CONTRATO DE REPASSE		
CONTRATANTE: PREFEITURA MUNICIPAL DE ITABAIANA				EXECUÇÃO 17/10/2025				Data da Medição :16/09/2025						
Item	Discriminação dos Serviços	Quantidades						Preço Unit. (R\$)	Valores (R\$)					% Medido
		Und	Contratada	Acumulada Anterior	Do Período	Acumulada até o Período	Saldo a medir		Contratado	Acumulado Anterior	Do Período	Acumulado até o Período	Saldo a medir	
10.008	DIVERSOS								3.744,96	1.127,47	-	1.127,46	2.617,50	30,10
10.008.001	Limpeza geral	m²	1.308,75	-	-	-	1.308,75	2,00	2.617,50	-	-	-	2.617,50	-
10.008.002	Grama batatais em placas, fornecimento e plantio	m²	57,73	57,73	-	57,73	-	19,53	1.127,46	1.127,46	-	1.127,46	-	100,00
11	CAMPO DE FUTEBOL E QUADRA DE AREIA								448.367,55	294.925,14	80.665,27	375.590,41	72.777,14	83,76
11.001	Limpeza manual de terreno com vegetação rasteira, incluindo roçagem e queima	m²	1.269,00	1.269,00	-	1.269,00	-	4,06	5.152,14	5.152,14	-	5.152,14	-	100,00
11.002	Aterro de caixão de edificação, com fornec. de areia, adensada com água	m³	88,83	-	88,83	88,83	-	171,04	15.193,48	-	15.193,48	15.193,48	-	100,00
11.003	Piso em concreto simples desmoldado, fck = 15 MPa, e = 7 cm, com forma em quadros 2,0x2,0m, para juntas de concretagem - tres usos	m²	1.269,00	-	1.269,00	1.269,00	-	49,57	62.904,33	-	62.904,33	62.904,33	-	100,00
11.004	Fornecimento e instalação de grama sintética 42mm, alta durabilidade, cor verde, proteção raios UV e luz solar, incluso cola, type, areia tratada, borracha e mão de obra especializada	m²	1.269,00	-	-	-	1.269,00	57,35	72.777,15	-	-	-	72.777,15	-
11.005	Remoção de estrutura metálica chumbada em concreto (alambrado, guarda-corpo)	m²	737,51	737,51	-	737,51	-	45,48	33.541,95	33.541,95	-	33.541,95	-	100,00
11.006	Muro em alvenaria bloco cerâmico, e= 0,19m, c/ alv de pedra 0,35 x 0,60m, pilares (9x20cm) a cada 3,0m, cintas inferior e superior (9x15cm) em concreto armado fck=15,0 Mpa, c/ chapisco, reboco e pintura hidrator ou similar.	m²	102,00	102,00	-	102,00	-	314,94	32.123,88	32.123,88	-	32.123,88	-	100,00
11.007	Alambrado com tela de arame galvanizado fio 12 bwg, malha 2", revestido em pvc, fixada com tubos de aço galvanizado 2", formando quadros de 2.00 x 2.00 m, exceto mureta	m²	737,51	737,51	-	737,51	-	303,87	224.107,16	224.107,16	-	224.107,16	-	100,00
11.008	Lastro de areia	m³	18,36	-	18,36	18,36	-	139,84	2.567,46	-	2.567,46	2.567,46	-	100,00
12	PISTA DE SKATE								84.623,66	74.854,97	(6,00)	74.848,97	9.774,70	88,44
12.001	OBSTÁCULO 01 (EXISTENTE)								1.914,97	-	-	-	1.914,96	-
12.001.001	Enceramento de piso de alta resistência (existente)	m²	26,30	-	-	26,30	-	9,26	243,53	-	-	-	243,53	-
12.001.002	Polimento de piso de alta resistência (existente)	m²	26,30	-	-	26,30	-	28,16	740,60	-	-	-	740,60	-
12.001.003	Pintura de acabamento com lixamento, aplicação de 01 demão de tinta à base de zarcão e 02 demãos de tinta esmalte	m²	5,80	-	-	5,80	-	25,31	146,79	-	-	-	146,79	-
12.001.004	Pintura para exteriores, sobre paredes, com lixamento, aplicação de 01 demão de líquido selador acrílico e 02 demãos de tinta pva latex convencional para exteriores	m²	30,96	-	-	30,96	-	22,07	683,28	-	-	-	683,28	-
12.001.005	Restauração - Reboco especial de parede, spessura 3cm, com argamassa traço 1:0,24:0,74 (cal, arenoso e areia média)	m²	2,23	-	-	2,23	-	45,19	100,77	-	-	-	100,77	-
12.002	OBSTÁCULO 02 (EXISTENTE)								1.106,88	-	-	-	1.106,88	-
12.002.001	Enceramento de piso de alta resistência (existente)	m²	21,13	-	-	21,13	-	9,26	195,66	-	-	-	195,66	-
12.002.002	Polimento de piso de alta resistência (existente)	m²	21,13	-	-	21,13	-	28,16	595,02	-	-	-	595,02	-
12.002.003	Pintura de acabamento com lixamento, aplicação de 01 demão de tinta à base de zarcão e 02 demãos de tinta esmalte	m²	1,60	-	-	1,60	-	25,31	40,49	-	-	-	40,49	-
12.002.004	Pintura para exteriores, sobre paredes, com lixamento, aplicação de 01 demão de líquido selador acrílico e 02 demãos de tinta pva latex convencional para exteriores	m²	9,36	-	-	9,36	-	22,07	206,57	-	-	-	206,57	-
12.002.005	Restauração - Reboco especial de parede, spessura 3cm, com argamassa traço 1:0,24:0,74 (cal, arenoso e areia média)	m²	1,53	-	-	1,53	-	45,19	69,14	-	-	-	69,14	-
12.003	OBSTÁCULO 03								3.018,75	-	-	-	3.018,74	-
12.003.001	Escavação manual de vala ou cava em material de 1ª categoria, profundidade até 1,50m	m³	2,87	-	-	2,87	-	48,74	139,88	-	-	-	139,88	-
12.003.002	Carga manual de material de 1ª categoria	m³	4,30	-	-	4,30	-	9,72	41,79	-	-	-	41,79	-
12.003.003	Transporte local com caminhão basculante de 10m³, em rodovia pavimentada (conservação) densidade=1,5t/m³	tkm	12,90	-	-	12,90	-	1,12	14,44	-	-	-	14,44	-
12.003.004	Alvenaria pedra calcárea argamassada c/ cimento e areia traço 1-4 (1:5) - 1 saco cimento 50kg / 5 padiolas areia dim. 0,35z0,45x0,23m - Confeção mecânica e transporte	m³	2,58	-	-	2,58	-	478,01	1.233,26	-	-	-	1.233,26	-

OBRA: REVITALIZAÇÃO DA PRAÇA DA JUVENTUDE EM ITABAIANA/SE			DATA DE TÉRMINO:				BOLETIM DE MEDIÇÃO 07				CONTRATO Nº 018/2025			
CONTRATADA: CONSTRUTORA SOL E EMPREENDIMENTOS LTDA			VIGÊNCIA 06/02/2026 EXECUÇÃO 17/10/2025				Período: 01/08/2025 a 31/08/2025				CONTRATO DE REPASSE			
CONTRATANTE: PREFEITURA MUNICIPAL DE ITABAIANA							Data da Medição :16/09/2025							
Item	Discriminação dos Serviços	Quantidades						Preço Unit. (R\$)	Valores (R\$)					
		Und	Contratada	Acumulada Anterior	Do Período	Acumulada até o Período	Saldo a medir		Contratado	Acumulado Anterior	Do Período	Acumulado até o Período	Saldo a medir	% Medido
12.003.005	Reaterro manual de valas com espalhamento e compactação utilizando compactador placa vibratória, sem controle do grau de compactação	m³	0,72	-	-	-	0,72	13,50	9,72	-	-	-	9,72	-
12.003.006	Piso em concreto simples desmoldado, fck = 21 MPa, e = 7 cm, com forma em quadros 2,0x2,0m, para juntas de concretagem - tres usos	m²	11,21	-	-	-	11,21	50,81	569,58	-	-	-	569,58	-
12.003.007	Piso alta resistencia, colorido, e=10mm, aplicado com juntas, polido até o esmeril 400 e encerado	m²	11,21	-	-	-	11,21	72,08	808,01	-	-	-	808,01	-
12.003.008	Chapisco em parede com argamassa traço t1 - 1:3 (cimento / areia) - Revisado 08/2015	m²	2,86	-	-	-	2,86	6,15	17,58	-	-	-	17,58	-
12.003.009	Reboco ou emboço interno, de parede, com argamassa traço t6 - 1:2:10 (cimento / cal / areia), espessura 1,5 cm	m²	2,86	-	-	-	2,86	28,76	82,25	-	-	-	82,25	-
12.003.010	Pintura para exteriores, sobre paredes, com lixamento, aplicação de 01 demão de líquido selador acrílico, 01 demão de textura acrílica branca e 02 demãos de tinta pva latex convencional para exteriores	m²	2,86	-	-	-	2,86	35,75	102,24	-	-	-	102,24	-
12.004	OBSTÁCULO 04								4.497,93	2.754,39	-	2.754,39	1.743,54	61,23
12.004.001	Escavação manual de vala ou cava em material de 1ª categoria, profundidade até 1,50m	m³	2,80	2,80	-	2,80	-	48,74	136,47	136,47	-	136,47	-	100,00
12.004.002	Carga manual de material de 1ª categoria	m³	3,36	3,36	-	3,36	-	9,72	32,65	32,65	-	32,65	-	100,00
12.004.003	Transporte local com caminhão basculante de 10m³, em rodovia pavimentada (conservação) densidade=1,5t/m³	tkm	6,72	6,72	-	6,72	-	1,12	7,52	7,52	-	7,52	-	100,00
12.004.004	Alvenaria pedra calcárea argamassada c/ cimento e areia traço t-4 (1:5) - 1 saco cimento 50kg / 5 padiolas areia dim. 0,35x0,45x0,23m - Confeção mecânica e transporte	m³	2,83	2,83	-	2,83	-	478,01	1.352,76	1.352,76	-	1.352,76	-	100,00
12.004.005	Reaterro manual de valas com espalhamento e compactação utilizando compactador placa vibratória, sem controle do grau de compactação	m³	0,70	0,70	-	0,70	-	13,50	9,45	9,45	-	9,45	-	100,00
12.004.006	Aterro com areia fina, compactado mecanicamente, inclusive aquisição em depósito de material, exclusive transporte - Rev.04	m³	3,57	3,57	-	3,57	-	130,56	466,09	466,09	-	466,09	-	100,00
12.004.007	Transporte local com caminhão basculante de 10m³, em rodovia pavimentada (conservação) densidade=1,5t/m³	tkm	53,55	53,55	-	53,55	-	1,12	59,97	59,97	-	59,97	-	100,00
12.004.008	Piso em concreto simples desmoldado, fck = 21 MPa, e = 7 cm, com forma em quadros 2,0x2,0m, para juntas de concretagem - tres usos	m²	11,88	11,88	-	11,88	-	50,81	603,62	603,62	-	603,62	-	100,00
12.004.009	Piso alta resistencia, colorido, e=10mm, aplicado com juntas, polido até o esmeril 400 e encerado	m²	11,88	-	-	11,88	-	72,08	856,31	-	-	-	856,31	-
12.004.010	Reboco ou emboço interno, de parede, com argamassa traço t6 - 1:2:10 (cimento / cal / areia), espessura 1,5 cm	m²	2,46	2,46	-	2,46	-	28,76	70,74	70,74	-	70,74	-	100,00
12.004.011	Chapisco em parede com argamassa traço t1 - 1:3 (cimento / areia) - Revisado 08/2015	m²	2,46	2,46	-	2,46	-	6,15	15,12	15,12	-	15,12	-	100,00
12.004.012	Corrimão em tubo de aço galvanizado 2 1/2", com chumbadores para fixação em alvenaria	m	6,62	-	-	6,62	-	120,74	799,29	-	-	-	799,29	-
12.004.013	Pintura para exteriores, sobre paredes, com lixamento, aplicação de 01 demão de líquido selador acrílico, 01 demão de textura acrílica branca e 02 demãos de tinta pva latex convencional para exteriores	m²	2,46	-	-	2,46	-	35,75	87,94	-	-	-	87,94	-
12.005	OBSTÁCULO 05								1.882,67	1.888,67	(6,00)	1.882,67	(0,00)	100,00
12.005.001	Aterro com areia fina, compactado mecanicamente, inclusive aquisição em depósito de material, exclusive transporte - Rev.04	m³	2,02	2,02	-	2,02	-	130,56	263,73	263,73	-	263,73	-	100,00
12.005.002	Alvenaria pedra calcárea argamassada c/ cimento e areia traço t-4 (1:5) - 1 saco cimento 50kg / 5 padiolas areia dim. 0,35x0,45x0,23m - Confeção mecânica e transporte	m³	0,38	0,38	-	0,38	-	478,01	181,64	181,64	-	181,64	-	100,00
12.005.003	Transporte local com caminhão basculante de 10m³, em rodovia pavimentada (conservação) densidade=1,5t/m³	tkm	45,45	45,45	-	45,45	-	1,12	50,90	50,90	-	50,90	-	100,00

KLEBER DE SOUZA
OLIVEIRA:79045880563

Assinado digitalmente por KLEBER DE SOUZA OLIVEIRA:79045880563
Data: 2025.09.18 14:07:50 -03'00'

5/8

Mikaely da Silva Oliveira
Urb CAU/SE A195461-0
Coordenador de Núcleo
Prefeitura Municipal de Itabaiana

Jhon Lennon Gomes Santos
Eng. Civil CREA - 2721894692
Coordenador de Núcleo
Prefeitura Municipal de Itabaiana

OBRA: REVITALIZAÇÃO DA PRAÇA DA JUVENTUDE EM ITABAIANA/SE				DATA DE TÉRMINO:				BOLETIM DE MEDIÇÃO 07				CONTRATO Nº 018/2025		
CONTRATADA: CONSTRUTORA SOL E EMPREENDIMENTOS LTDA				VIGÊNCIA 06/02/2026 EXECUÇÃO 17/10/2025				Período: 01/08/2025 a 31/08/2025				CONTRATO DE REPASSE		
CONTRATANTE: PREFEITURA MUNICIPAL DE ITABAIANA								Data da Medição :16/09/2025						
Item	Discriminação dos Serviços	Und	Quantidades					Preço Unit. (R\$)	Valores (R\$)					% Medido
			Contratada	Acumulada Anterior	Do Período	Acumulada até o Período	Saldo a medir		Contratado	Acumulado Anterior	Do Período	Acumulado até o Período	Saldo a medir	
12.005.004	Piso em concreto simples despolado, fck = 21 MPa, e = 7 cm, com forma em quadros 2,0x2,0m, para juntas de concretagem - tres usos	m²	8,21	8,21		8,21	-	50,81	417,15	417,15	-	417,15	-	100,00
12.005.005	Piso alta resistencia, colorido, e=10mm, aplicado com juntas, polido até o esmeril 400 e encerado	m²	8,21	8,21		8,21	-	72,08	591,77	597,77	(6,00)	591,77	(0,00)	100,00
12.005.006	Reboco ou emboço interno, de parede, com argamassa traço t6 - 1:2:10 (cimento / cal / areia), espessura 1,5 cm	m²	1,72	1,72		1,72	-	28,76	49,46	49,46	-	49,46	-	100,00
12.005.007	Chapisco em parede com argamassa traço t1 - 1:3 (cimento / areia) - Revisado 08/2015	m²	1,72	1,72		1,72	0,00	6,15	10,57	10,57	-	10,57	-	100,00
12.005.008	Pintura para exteriores, sobre paredes, com lixamento, aplicação de 01 demão de líquido selador acrílico, 01 demão de textura acrílica branca e 02 demãos de tinta pva latex convencional para exteriores	m²	1,72	1,72		1,72	-	35,75	61,49	61,49	-	61,49	-	100,00
12.005.009	Corrimão em tubo de aço galvanizado 2 1/2", com chumbadores para fixação em alvenaria	m	2,12	2,12		2,12	-	120,74	255,96	255,96	-	255,96	-	100,00
12.006	OBSTÁCULO 06 (2X)								20.788,90	20.788,90	-	20.788,90	-	100,00
12.006.001	Escavação manual de vala ou cava em material de 1ª categoria, profundidade até 1,50m	m³	8,20	8,20		8,20	-	48,74	399,66	399,66	-	399,66	-	100,00
12.006.002	Carga manual de material de 1ª categoria	m³	9,84	9,84		9,84	-	9,72	95,64	95,64	-	95,64	-	100,00
12.006.003	Reatero manual de valas com espalhamento e compactação utilizando compactador placa vibratória, sem controle do grau de compactação	m³	2,06	2,06		2,06	-	13,50	27,81	27,81	-	27,81	-	100,00
12.006.004	Transporte local com caminhão basculante de 10m³, em rodovia pavimentada (conservação) densidade=1,5t/m³	tkm	19,68	19,68		19,68	-	1,12	22,04	22,04	-	22,04	-	100,00
12.006.005	Alvenaria pedra calcária argamassada c/ cimento e areia traço t-4 (1:5) - 1 saco cimento 50kg / 5 padiolas areia dim. 0,35x0,45x0,23m - Confecção mecânica e transporte	m³	6,14	6,14		6,14	-	478,01	2.934,98	2.934,98	-	2.934,98	-	100,00
12.006.006	Reatero manual de valas com espalhamento e compactação utilizando compactador placa vibratória, sem controle do grau de compactação	m³	2,06	2,06		2,06	-	13,50	27,81	27,81	-	27,81	-	100,00
12.006.007	Concreto Armado fck=21,0MPa, usinado, bombeado, adensado e lançado, para Uso Geral, com formas planas em compensado resinado 12mm (05 usos)	m³	3,30	3,30		3,30	-	2.170,35	7.162,15	7.162,15	-	7.162,15	-	100,00
12.006.008	Aterro com areia fina, compactado mecanicamente, inclusive aquisição em depósito de material, exclusive transporte - Rev.04	m³	33,88	33,88		33,88	-	130,56	4.423,37	4.423,37	-	4.423,37	-	100,00
12.006.009	Transporte local com caminhão basculante de 10m³, em rodovia pavimentada (conservação) densidade=1,5t/m³	tkm	762,30	762,30		762,30	-	1,12	853,77	853,77	-	853,77	-	100,00
12.006.010	Piso em concreto simples despolado, fck = 21 MPa, e = 7 cm, com forma em quadros 2,0x2,0m, para juntas de concretagem - tres usos	m²	23,46	23,46		23,46	-	50,81	1.192,00	1.192,00	-	1.192,00	-	100,00
12.006.011	Piso alta resistencia, colorido, e=10mm, aplicado com juntas, polido até o esmeril 400 e encerado	m²	23,46	23,46		23,46	-	72,08	1.690,99	1.690,99	-	1.690,99	-	100,00
12.006.012	Reboco ou emboço interno, de parede, com argamassa traço t6 - 1:2:10 (cimento / cal / areia), espessura 1,5 cm	m²	27,72	27,72		27,72	-	28,76	797,22	797,22	-	797,22	-	100,00
12.006.013	Chapisco em parede com argamassa traço t1 - 1:3 (cimento / areia) - Revisado 08/2015	m²	27,72	27,72		27,72	0,00	6,15	170,47	170,47	-	170,47	-	100,00
12.006.014	Pintura para exteriores, sobre paredes, com lixamento, aplicação de 01 demão de líquido selador acrílico, 01 demão de textura acrílica branca e 02 demãos de tinta pva latex convencional para exteriores	m²	27,72	27,72		27,72	-	35,75	990,99	990,99	-	990,99	-	100,00
12.007	OBSTÁCULO 07								51.413,56	49.423,00	-	49.423,00	1.990,56	96,12
12.007.001	Escavação manual de vala ou cava em material de 1ª categoria, profundidade até 1,50m	m³	8,57	8,57		8,57	-	48,74	417,70	417,70	-	417,70	-	100,00
12.007.002	Carga manual de material de 1ª categoria	m³	10,28	10,28		10,28	-	9,72	99,92	99,92	-	99,92	-	100,00
12.007.003	Transporte local com caminhão basculante de 10m³, em rodovia pavimentada (conservação) densidade=1,5t/m³	tkm	20,56	20,56		20,56	-	1,12	23,02	23,02	-	23,02	-	100,00

OBRA: REVITALIZAÇÃO DA PRAÇA DA JUVENTUDE EM ITABAIANA/SE			DATA DE TÉRMINO:			BOLETIM DE MEDIÇÃO 07			CONTRATO Nº 018/2025					
CONTRATADA: CONSTRUTORA SOL E EMPREENDIMENTOS LTDA			VIGÊNCIA 06/02/2026 EXECUÇÃO 17/10/2025			Período: 01/08/2025 a 31/08/2025			CONTRATO DE REPASSE					
CONTRATANTE: PREFEITURA MUNICIPAL DE ITABAIANA						Data da Medição :16/09/2025								
Item	Discriminação dos Serviços	Quantidades					Preço Unit. (R\$)	Valores (R\$)					% Medido	
		Und	Contratada	Acumulada Anterior	Do Período	Acumulada até o Período		Saldo a medir	Contratado	Acumulado Anterior	Do Período	Acumulado até o Período		Saldo a medir
12.007.004	Alvenaria pedra calcária argamassada c/ cimento e areia traço 1-4 (1:5) - 1 saco cimento 50kg / 5 padiolas areia dim. 0,35x0,45x0,23m - Confeção mecânica e transporte	m³	87,90	87,90		87,90	-	478,01	42.017,07	42.017,07	-	42.017,07	-	100,00
12.007.005	Reatero manual de valas com espalhamento e compactação utilizando compactador placa vibratória, sem controle do grau de compactação	m³	2,00	2,00		2,00	-	13,50	27,00	27,00	-	27,00	-	100,00
12.007.006	Aterro com areia fina, compactado mecanicamente, inclusive aquisição em depósito de material, exclusive transporte - Rev.04	m³	26,37	26,37		26,37	-	130,56	3.442,86	3.442,86	-	3.442,86	-	100,00
12.007.007	Transporte local com caminhão basculante de 10m³, em rodovia pavimentada (conservação) densidade=1,5t/m³	tkm	593,32	593,32		593,32	-	1,12	664,51	664,51	-	664,51	-	100,00
12.007.008	Piso em concreto simples desmoldado, fck = 21 MPa, e = 7 cm, com forma em quadros 2,0x2,0m, para juntas de concretagem - tres usos	m²	34,62	34,62		34,62	-	50,81	1.759,04	1.759,04	-	1.759,04	-	100,00
12.007.009	Reboco ou emboço interno, de parede, com argamassa traço 16 - 1:2:10 (cimento / cal / areia), espessura 1,5 cm	m²	27,84	27,84		27,84	-	28,76	800,67	800,67	-	800,67	-	100,00
12.007.010	Chapisco em parede com argamassa traço t1 - 1:3 (cimento / areia) - Revisado 08/2015	m²	27,84	27,84		27,84	-	6,15	171,21	171,21	-	171,21	-	100,00
12.007.011	Pintura para exteriores, sobre paredes, com lixamento, aplicação de 01 demão de líquido selador acrílico, 01 demão de textura acrílica branca e 02 demãos de tinta pva latex convencional para exteriores	m²	55,68	-		-	55,68	35,75	1.990,56	-	-	-	1.990,56	-
13	PARQUE								18.804,93	3.630,40	-	3.630,40	15.174,53	19,30
13.001	Gangorra com 3 pranchas em aço industrial ou madeira (Sergipark ou similar)	un	2,00	-		-	2,00	3.696,94	7.393,88	-	-	-	7.393,88	-
13.002	Brinquedo - Gira-gira (carrossel ø=1,70m), em tubo de ferro galvanizado de 1 1/2" e assento em chapa galvanizada e=1/4", sergipark ou similar	un	1,00	-		-	1,00	3.609,33	3.609,33	-	-	-	3.609,33	-
13.003	Balanco 3 lugares em aço industrial ou madeira, Sergipark ou similar	un	1,00	-		-	1,00	2.622,14	2.622,14	-	-	-	2.622,14	-
13.004	Banco de concreto em alvenaria de tijolos, assento em concreto armado, sem encosto, pintado com tinta acrílica, 2 demãos	m	20,00	20,00		20,00	-	181,52	3.630,40	3.630,40	-	3.630,40	-	100,00
13.005	Planta - Ipê amarelo (tabebuia chrysotricha) h=1,00m, fornecimento e plantio	un	2,00	-		-	2,00	75,07	150,14	-	-	-	150,14	-
13.006	Pintura p/ piso c/ aplicação de 2 demãos tinta novacor, cores cerâmica, concreto, verde ou azul - aplicação c/ rôlo - R1	m²	175,98	-		-	175,98	7,95	1.399,04	-	-	-	1.399,04	-
14	ACADEMIA A CÉU ABERTO								62.173,21	22.134,57	(0,00)	22.134,57	40.038,64	35,60
14.001	Equipamento de ginástica - elíptico - galvanizado - Rev 01	un	3,00	-		-	3,00	2.655,03	7.965,09	-	-	-	7.965,09	-
14.002	Equipamento de ginástica - simulador de caminhada duplo - galvanizado - Rev 01	un	2,00	-		-	2,00	3.930,89	7.861,78	-	-	-	7.861,78	-
14.003	Equipamento de ginástica - abdominal duplo - galvanizado - Rev 01	un	2,00	-		-	2,00	3.179,95	6.359,90	-	-	-	6.359,90	-
14.004	Equipamento de ginástica - leg press duplo - galvanizado - Rev 01	un	4,00	-		-	4,00	2.621,24	10.484,96	-	-	-	10.484,96	-
14.005	Banco de concreto em alvenaria de tijolos, assento em concreto armado, sem encosto, pintado com tinta acrílica, 2 demãos	m	40,00	40,00		40,00	-	181,52	7.260,80	7.260,80	-	7.260,80	-	100,00
14.006	Equipamento de ginástica - Escada horizontal em tubo de ferro galv. ø=2", dim. 0,80 x 2,00 x 2,00m, Sergipark ou similar	Un	2,00	-		-	2,00	1.737,70	3.475,40	-	-	-	3.475,40	-
14.007	Pintura p/ piso c/ aplicação de 2 demãos tinta novacor, cores cerâmica, concreto, verde ou azul - aplicação c/ rôlo - R1	m²	457,71	-		-	457,71	7,95	3.638,79	-	-	-	3.638,79	-
14.008	Fornecimento e plantio de palmeira mini imperial, média	un	2,00	-		-	2,00	81,54	163,08	-	-	-	163,08	-
14.009	INSTALAÇÃO DE PERGOLADO DE MADEIRA, EM MAÇARANDUBA, ANGELIM OU EQUIVALENTE DA REGIÃO, FIXADO COM CONCRETO SOBRE PISO DE CONCRETO EXISTENTE. AF. 11/2021	m²	66,60	66,60		66,60	-	223,33	14.873,77	14.873,77	(0,00)	14.873,77	-	100,00
14.010	Fita adesiva para cumeira plana (top plana), l=15cm	m	2,00	-		-	2,00	44,82	89,64	-	-	-	-	-

OBRA: REVITALIZAÇÃO DA PRAÇA DA JUVENTUDE EM ITABAIANA/SE				DATA DE TÉRMINO:			BOLETIM DE MEDIÇÃO 07				CONTRATO Nº 018/2025			
CONTRATADA: CONSTRUTORA SOL E EMPREENDIMENTOS LTDA				VIGÊNCIA 06/02/2026			Período: 01/08/2025 a 31/08/2025				CONTRATO DE REPASSE			
CONTRATANTE: PREFEITURA MUNICIPAL DE ITABAIANA				EXECUÇÃO 17/10/2025			Data da Medição :16/09/2025							
Item	Discriminação dos Serviços	Quantidades					Preço Unit. (R\$)	Valores (R\$)					% Medido	
		Und	Contratada	Acumulada Anterior	Do Período	Acumulada até o Período		Saldo a medir	Contratado	Acumulado Anterior	Do Período	Acumulado até o Período		Saldo a medir
15	GINÁTICA - 3ª IDADE - CONVIVÊNCIA - ADMINISTRAÇÃO							54.427,54	-	-	-	54.427,54	-	
15.001	Revisão de esquadria de madeira	m²	4,80	-	-	4,80	102,45	491,76	-	-	-	491,76	-	
15.002	Pintura para superfícies de madeira com lixamento, aplicação de 01 demão de fundo sintético nivelador e 02 demãos de tinta esmalte ou óleo	m²	10,56	-	-	10,56	26,19	276,56	-	-	-	276,56	-	
15.003	Pintura para interiores, sobre paredes ou tetos, com lixamento, aplicação de 01 demão de líquido selador e 02 demãos de tinta pva latex convencional para interiores	m²	570,23	-	-	570,23	21,63	12.334,07	-	-	-	12.334,07	-	
15.004	Forro de pvc, em régua de 10 ou 20 cm, aplicado, inclusive estrutura para fixação (perfis em PVC) marca Araforros ou similar, instalado - Rev 06 10/2021	m²	385,85	-	-	385,85	64,87	25.030,08	-	-	-	25.030,08	-	
15.005	Calha em chapa de aço galvanizado nº 26, desenvolvimento 50 cm (fundo=14 cm, laterais=15 cm, bordas=3 cm)	m	25,30	-	-	25,30	108,59	2.747,32	-	-	-	2.747,32	-	
15.006	Telhamento com telha de fibrocimento ondulada esp = 6mm, fixada com parafuso. Rev 02	m²	62,30	-	-	62,30	46,77	2.913,77	-	-	-	2.913,77	-	
15.007	Pintura para exteriores, sobre paredes, com lixamento, aplicação de 01 demão de líquido selador acrílico e 02 demãos de tinta pva latex convencional para exteriores	m²	481,83	-	-	481,83	22,07	10.633,98	-	-	-	10.633,98	-	
16	MURO E GRADIL EXTERNO							179.692,24	173.119,74	-	173.119,74	6.572,50	96,34	
16.001	Demolição de meio-fio granítico ou pre-moldado	m	157,79	157,79	-	157,79	9,14	1.442,20	1.442,20	-	1.442,20	-	100,00	
16.002	Muro em alvenaria bloco cerâmico, e= 0,19m, c/ alv de pedra 0,35 x 0,60m, pilares (9x20cm) a cada 3,0m, cintas inferior e superior (9x15cm) em concreto armado fck=15,0 Mpa, c/ chapisco, reboco e pintura hidrator ou similar.	m²	130,93	130,93	-	130,93	314,94	41.235,09	41.235,09	-	41.235,09	-	100,00	
16.003	Grade de ferro com quadro em barra chata 1 1/4" x 1/8", barra quadrada de 1" na vertical, barra chata horizontal de 1 1/4" x 1/8"	m²	259,68	259,68	-	259,68	502,32	130.442,45	130.442,45	-	130.442,45	-	100,00	
16.004	Pintura de acabamento com lixamento, aplicação de 01 demão de tinta à base de zarcão e 02 demãos de tinta esmalte	m²	259,68	-	-	259,68	25,31	6.572,50	-	-	-	6.572,50	-	
17	MARCO INAUGURAL							2.643,42	-	-	-	2.643,42	-	
17.001	Marco Inaugural - Rev. 01 - Padrão PMI	un	1,00	-	-	1,00	668,91	668,91	-	-	-	668,91	-	
17.002	Placa de inauguração de obra em alumínio 0,50 x 0,70 m	un	1,00	-	-	1,00	1.827,91	1.827,91	-	-	-	1.827,91	-	
17.003	Pintura para exteriores, sobre paredes, com lixamento, aplicação de 01 demão de líquido selador acrílico, 02 demãos de massa acrílica e 02 demãos de tinta pva latex convencional para exteriores - Rev 03	m²	3,61	-	-	3,61	40,61	146,60	-	-	-	146,60	-	
18	LIMPEZA GERAL							16.759,98	-	-	-	16.759,98	-	
18.001	Limpeza geral	m²	8.379,99	-	-	8.379,99	2,00	16.759,98	-	-	-	16.759,98	-	
19	ADMINISTRAÇÃO LOCAL							52.108,00	34.693,29	8.707,23	43.400,52	8.707,48	83,28	
19.001	Engenheiro civil de obra junior com encargos complementares	H	200,00	133,16	33,42	166,58	33,42	147,64	29.528,00	19.659,30	4.934,12	24.593,42	4.934,58	83,28
19.002	Mestre de obras com encargos complementares	H	400,00	266,32	66,84	333,16	66,84	56,45	22.580,00	15.033,99	3.773,11	18.807,10	3.772,90	83,29
TOTAL:								1.676.946,26	1.116.649,02	126.401,79	1.243.050,81	433.895,45	74,13	
PERCENTUAL									66,59	7,54	74,13	25,87		
ATESTAMOS QUE OS SERVIÇOS CONSTANTES DA NOTA FISCAL Nº _____ FORAM MEDIDOS E RECEBIDOS PELA FISCALIZAÇÃO EM PERFEITA ORDEM EM ____/____/____				CONSTRUTORA SOL E EMPREENDIMENTOS LTDA				APROVADO PARA PAGAMENTO ____/____/____				PROTOCOLO _____		
				KLEBER DE SOUZA OLIVEIRA:79045880563 <small>Assinado de forma digital por KLEBER DE SOUZA OLIVEIRA:79045880563 Dados: 2025.09.18 14:08:29 -03'00'</small>										
				ASSINATURA DA EMPRESA										

Mikaely da Silva Oliveira
 Arq Urb CAU/SE A195461-0
 Coordenador de Núcleo
 Prefeitura Municipal de Itabaiana

Jhon Lennon Gomes Santos
 Eng. Civil CREA - 2721894692
 Coordenador de Núcleo
 Prefeitura Municipal de Itabaiana

OBRA: REVITALIZAÇÃO DA PRAÇA DA JUVENTUDE EM ITABAIANA/SE

CONTRATADA: CONSTRUTORA SOL E EMPREENDIMENTOS LTDA

CONTRATANTE: PREFEITURA MUNICIPAL DE ITABAIANA

RELATÓRIO FOTOGRÁFICO B.M. 07

CONTRATO nº 018/2025

ORDEM DE SERVIÇO
INICIO - 17/02/2025



PISO DE ALTA RESISTÊNCIA

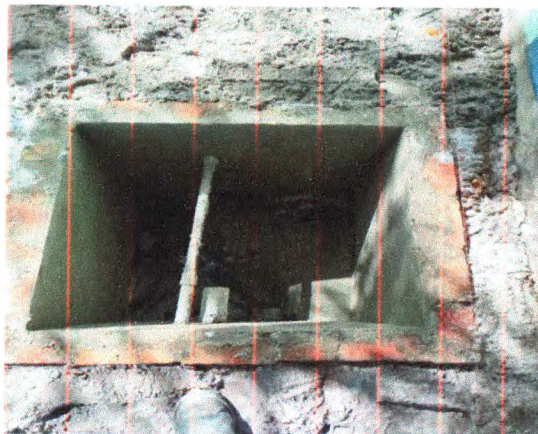

LIMPEZA DE CAIXA DE GORDURA



REVISÃO DE PONTO DE ESGOTO



LIMPEZA DE CAIXA DE GORDURA



ATERRO DE CAIXÃO



PISO EM CONCRETO

ELABORADO POR:

KLEBER DE SOUZA
OLIVEIRA:79045880563

Assinado de forma digital por
KLEBER DE SOUZA
OLIVEIRA:79045880563
Dados: 2025.09.16 12:56:55 -03'00'

Mikaely da Silva Oliveira
Arq Urb CAU/SE A195461-0
Coordenador de Núcleo
Prefeitura Municipal de Itabaiana

Jhon Lennon Gomes Santos
Eng. Civil CREA 2721894692
Coordenador de Núcleo
Prefeitura Municipal de Itabaiana

FOLHA 1 de 3

OBRA: REVITALIZAÇÃO DA PRAÇA DA JUVENTUDE EM ITABAIANA/SE

RELATÓRIO FOTOGRÁFICO B.M. 07

CONTRATO nº 018/2025

CONTRATADA: CONSTRUTORA SOL E EMPREENDIMENTOS LTDA

ORDEM DE SERVIÇO
INICIO - 17/02/2025

CONTRATANTE: PREFEITURA MUNICIPAL DE ITABAIANA



LASTRO DE AREIA



LIMPEZA DE CAIXA DE GORDURA



MALHA DE AÇO PARA PISO DE CONCRETO



PISO DE ALTA RESISTÊNCIA



PISO DE ALTA RESISTÊNCIA



PISO DE ALTA RESISTÊNCIA

ELABORADO POR:

KLEBER DE SOUZA
OLIVEIRA:79045880563

Assinado de forma digital por KLEBER
DE SOUZA OLIVEIRA:79045880563
Dados: 2025.09.16 12:57:07 -03'00'

Mikaely da Silva Oliveira
Arq Urb CAU/SE A195461-0
Coordenador de Núcleo
Prefeitura Municipal de Itabaiana

Jhon Lennon Gomes Santos
Eng. Civil CREA - 2721894692
Coordenador de Núcleo
Prefeitura Municipal de Itabaiana

FOLHA 2 de 3

OBRA: REVITALIZAÇÃO DA PRAÇA DA JUVENTUDE EM ITABAIANA/SE

RELATÓRIO FOTOGRÁFICO B.M. 07

CONTRATO nº 018/2025

CONTRATADA: CONSTRUTORA SOL E EMPREENDIMENTOS LTDA

CONTRATANTE: PREFEITURA MUNICIPAL DE ITABAIANA

ORDEM DE SERVIÇO
INICIO - 17/02/2025



MALHA DE AÇO PARA PISO DE CONCRETO



MALHA DE AÇO PARA PISO DE CONCRETO



MALHA DE AÇO PARA PISO DE CONCRETO



Foto

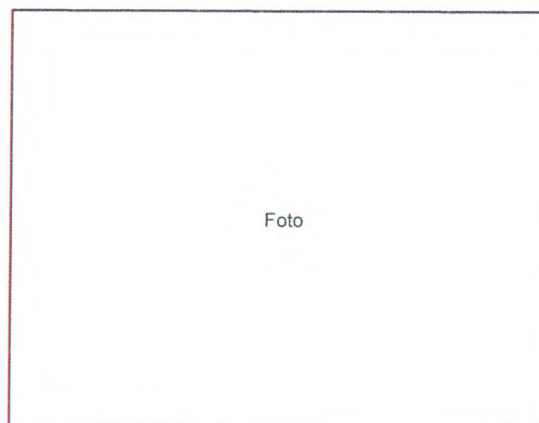

Foto

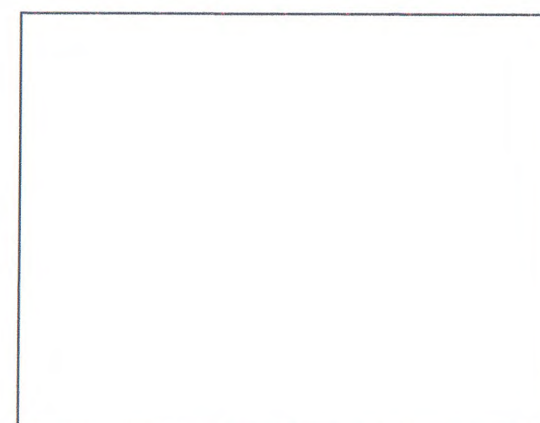

ELABORADO POR:

KLEBER DE SOUZA
OLIVEIRA:79045880563

Assinado de forma digital por
KLEBER DE SOUZA
OLIVEIRA:79045880563
Dados: 2025.09.16 12:57:18 -03'00'

Mikaely da Silva Oliveira
Arq Urb CAU/SE A195461-0
Coordenador de Núcleo
Prefeitura Municipal de Itabaiana

Jhon Lennon Gomes Santos
Eng. Civil CREA - 2721894692
Coordenador de Núcleo
Prefeitura Municipal de Itabaiana