

OBRA : Contratação de empresa especializada em obras e serviços de engenharia para pavimentação de Ruas do Bairro Riacho Doce, No município de Itabaiana/SE.

CONTRATADA: PEDRA AZUL CONSTRUÇÃO E PAVIMENTAÇÃO EIRELI

CONTRATANTE: PREFEITURA MUNICIPAL DE ITABAIANA

TÍTULO DE MEDIÇÃO

Nº 007

CONTRATO Nº: 208/2023

Período: 01/04/2024 a 30/04/2024

Item	Discriminação dos Serviços	Und	Quantidades					Preço Unit. (R\$)	Valores (R\$)					% Medido	
			Contratada	Acumulada Anterior	Do Período	Acumulada até o Período	Saldo a medir		Contratado	Acumulado Anterior	Do Período	Acumulado até o Período	Saldo a medir		
1	PAVIMENTAÇÃO DE RUAS NO BAIRRO RIACHO DOCE														
1.1	PAVIMENTAÇÃO DE RUAS														
1.1.1	SERVIÇOS PRELIMINARES								5.909,54	5.909,54	0,00	5.909,54	0,00	100,00%	
1.1.1.1	PLACA DE OBRA EM CHAPA AÇO GALVANIZADO, INSTALADA - REV 02_01/2022	M2	6,00	6,00		6,00	0,00	270,24	1.621,44	1.621,44	0,00	1.621,44	0,00	100,00%	
1.1.1.2	LOCAÇÃO DE CONTAINER - ALMOXARIFADO SEM BANHEIRO - 6,00 X 2,40M - REV 02_02/2022	mês	5,00	5,00		5,00	0,00	857,62	4.288,10	4.288,10	0,00	4.288,10	0,00	100,00%	
1.2	RUA ANTÔNIO MENEZES								97.726,99	77.836,91	0,00	77.836,91	19.890,98	79,65%	
1.2.1	SERVIÇOS PRELIMINARES								2.750,82	2.154,35	0,00	2.154,35	596,47	78,32%	
1.2.1.1	LOCAÇÃO DE SERVIÇOS DE PAVIMENTAÇÃO	M2	1005,45	798,37		798,37	207,08	1,12	1.126,10	894,17	0,00	894,17	231,93	79,40%	
1.2.1.2	REGULARIZAÇÃO E COMPACTAÇÃO DE SUBLEITO DE SOLO PREDOMINANTEMENTE ARENOSO. AF 11/2019	M2	1055,89	822,06		822,06	233,83	0,82	865,82	674,08	0,00	674,08	191,74	77,85%	
1.2.1.3	CARGA MECÂNICA DE MATERIAL DE 1ª CATEGORIA	M3	329,96	254,83		254,83	75,13	0,80	263,96	203,86	0,00	203,86	60,10	77,23%	
1.2.1.4	TRANSPORTE COMERCIAL COM CAMINHÃO BASCULANTE DE 10M³, EM RODOVIA PAVIMENTADA (DENSIDADE=1,5T/M³)	tkm	989,89	764,49		764,49	225,40	0,50	494,94	382,24	0,00	382,24	112,70	77,23%	
1.2.2	PAVIMENTAÇÃO								87.055,38	66.607,64	0,00	66.607,64	18.447,74	78,81%	
1.2.2.1	PAVIMENTAÇÃO EM PARALELEPÍPEDO GRANÍTICO SOBRE COLCHÃO D'E AREIA, REJUNTADO COM ARGAMASSA DE CIMENTO E AREIA TRAÇO 1:3, INCLUSIVE FRETE DO PARALELEPÍPEDO GRANÍTICO	M2	904,58	703,57		703,57	201,01	74,63	67.508,80	52.507,42	0,00	52.507,42	15.001,38	77,78%	
1.2.2.2	MEIO-FIO PRÉ-MOLDADO DE CONCRETO SIMPLES (0,12 X 0,30 X 1,00M), SOBRE BASE DE CONCRETO SIMPLES E REJUNTADO COM ARGAMASSA DE CIMENTO E AREIA TRAÇO 1:3	M	336,25	316,00		316,00	20,25	30,09	10.117,76	9.508,44	0,00	9.508,44	609,32	93,98%	
1.2.2.3	PINTURA DE MEIO FIO (CAIAÇÃO)	M	336,25			0,00	336,25	2,86	961,67	0,00	0,00	0,00	961,67	0,00%	
1.2.2.4	COLCHÃO DE AREIA	M3	73,91	57,54		57,54	16,37	99,56	7.358,47	5.728,68	0,00	5.728,68	1.629,79	77,85%	
1.2.2.5	TRANSPORTE COMERCIAL COM CAMINHÃO BASCULANTE DE 10M³, EM RODOVIA PAVIMENTADA (DENSIDADE=1,5T/M³)	tkm	2217,36	1.726,21		1.726,21	491,15	0,50	1.108,68	863,10	0,00	863,10	245,58	77,85%	
1.2.3	DRENAGEM SUPERFICIAL								7.528,67	7.074,92	0,00	7.074,92	453,75	93,97%	
1.2.3.1	PAVIMENTAÇÃO EM PARALELEPÍPEDO GRANÍTICO SOBRE COLCHÃO D'E AREIA, REJUNTADO COM ARGAMASSA DE CIMENTO E AREIA TRAÇO 1:3, INCLUSIVE FRETE DO PARALELEPÍPEDO GRANÍTICO	M2	100,89	94,80		94,80	6,08	74,63	7.528,67	7.074,92	0,00	7.074,92	453,75	93,97%	
1.2.4	LIMPEZA								392,12	0,00	0,00	0,00	392,12	0,00%	
1.2.4.1	LIMPEZA DE RUAS (VARRIÇÃO E REMOÇÃO DE ENTULHOS)	M2	1005,45			0,00	1.005,45	0,39	392,12	0,00	0,00	0,00	392,12	0,00%	
1.3	RUA MINERVINA DOS SANTOS								89.059,01	77.834,30	8.922,98	86.757,28	2.301,73	97,42%	
1.3.1	SERVIÇOS PRELIMINARES								2.544,92	2.269,69	270,19	2.539,88	5,04	99,80%	
1.3.1.1	LOCAÇÃO DE SERVIÇOS DE PAVIMENTAÇÃO	M2	925,33	832,53	92,80	925,33	0,00	1,12	1.036,36	932,43	103,93	1.036,36	0,00	100,00%	
1.3.1.2	REGULARIZAÇÃO E COMPACTAÇÃO DE SUBLEITO DE SOLO PREDOMINANTEMENTE ARENOSO. AF 11/2019	M2	980,38	872,33	108,05	960,38	0,00	0,82	803,91	715,31	88,60	803,91	0,00	100,00%	
1.3.1.3	CARGA MECÂNICA DE MATERIAL DE 1ª CATEGORIA	M3	306,37	270,43	33,77	304,20	2,17	0,80	245,09	216,34	27,01	243,35	1,74	99,29%	
1.3.1.4	TRANSPORTE COMERCIAL COM CAMINHÃO BASCULANTE DE 10M³, EM RODOVIA PAVIMENTADA (DENSIDADE=1,5T/M³)	tkm	919,11	811,23	101,30	912,53	6,58	0,50	459,55	405,61	50,65	456,26	3,29	99,28%	
1.3.2	PAVIMENTAÇÃO								79.529,06	70.088,27	7.969,93	78.058,20	1.470,86	98,15%	
1.3.2.1	PAVIMENTAÇÃO EM PARALELEPÍPEDO GRANÍTICO SOBRE COLCHÃO D'E AREIA, REJUNTADO COM ARGAMASSA DE CIMENTO E AREIA TRAÇO 1:3, INCLUSIVE FRETE DO PARALELEPÍPEDO GRANÍTICO	M2	836,58	752,93	83,65	836,58	0,00	74,63	62.433,96	58.191,16	6.242,80	62.433,96	0,00	100,00%	
1.3.2.2	MEIO-FIO PRÉ-MOLDADO DE CONCRETO SIMPLES (0,12 X 0,30 X 1,00M), SOBRE BASE DE CONCRETO SIMPLES E REJUNTADO COM ARGAMASSA DE CIMENTO E AREIA TRAÇO 1:3	M2	295,85	244,60	30,50	275,10	20,75	30,09	8.902,12	7.360,01	917,74	8.277,75	624,37	92,99%	
1.3.2.3	PINTURA DE MEIO FIO (CAIAÇÃO)	M	295,85			0,00	295,85	2,86	846,13	0,00	0,00	0,00	846,13	0,00%	
1.3.2.4	COLCHÃO DE AREIA	M3	68,62	61,06	7,56	68,62	0,00	99,56	6.832,15	6.079,13	752,67	6.831,80	0,35	99,99%	
1.3.2.5	TRANSPORTE COMERCIAL COM CAMINHÃO BASCULANTE DE 10M³, EM RODOVIA PAVIMENTADA (DENSIDADE=1,5T/M³)	tkm	1029,40	915,95	113,45	1.029,40	0,00	0,50	514,70	457,97	56,73	514,70	0,00	100,00%	
1.3.3	DRENAGEM SUPERFICIAL								6.624,15	5.476,34	682,86	6.159,20	464,95	92,98%	

Prefeitura Municipal de Itabaiana

Kelly Pinto Freire

Engº Civil - CREA/SE 2709362449

Jose Rosemberg
Engenheiro Civil
CREA 12737/D

Elaine da Cunha Menezes
Engª Civil CREA 2716104921
Coordenadora de Nucleo
Prefeitura Municipal de Itabaiana

OBRA : Contratação de empresa especializada em obras e serviços de engenharia para pavimentação de Ruas do Bairro Riacho Doce, No município de Itabaiana/SE.

CONTRATADA: PEDRA AZUL CONSTRUÇÃO E PAVIMENTAÇÃO EIRELI

CONTRATANTE: PREFEITURA MUNICIPAL DE ITABAIANA

ETIM DE MEDIÇÃO Nº 007

Período: 01/04/2024 a 30/04/2024

CONTRATO Nº: 208/2023

Item	Discriminação dos Serviços	Und	Quantidades					Preço Unit. (R\$)	Valores (R\$)					% Medido
			Contratada	Acumulada Anterior	Do Período	Acumulada até o Período	Saldo a medir		Contratado	Acumulado Anterior	Do Período	Acumulado até o Período	Saldo a medir	
1.3.3.1	PAVIMENTAÇÃO EM PARALELEPÍPEDO GRANÍTICO SOBRE COLCHÃO D E AREIA, REJUNTADO COM ARGAMASSA DE CIMENTO E AREIA TRAÇO 1:3, INCLUSIVE FRETE DO PARALELEPÍPEDO GRANÍTICO	M2	88,76	73,38	9,15	82,53	6,23	74,63	6.624,15	5.476,34	682,86	6.159,20	464,95	92,98%
1.3.4	LIMPEZA								360,87	0,00	0,00	0,00	360,87	0,00%
1.3.4.1	LIMPEZA DE RUAS (VARRIÇÃO E REMOÇÃO DE ENTULHOS)	M2	925,33			0,00	925,33	0,39	360,87	0,00	0,00	0,00	360,87	0,00%
1.4	TRAVESSA JOSÉ MEIRELES TELES 04								28.151,36	27.258,46	0,00	27.258,46	892,90	96,83%
1.4.1	SERVIÇOS PRELIMINARES								778,44	752,45	0,00	752,45	25,99	96,66%
1.4.1.1	LOCAÇÃO DE SERVIÇOS DE PAVIMENTAÇÃO	M2	282,93	278,51		278,51	4,42	1,12	316,88	311,93	0,00	311,93	4,95	98,44%
1.4.1.2	REGULARIZAÇÃO E COMPACTAÇÃO DE SUBLEITO DE SOLO PREDOMINANTEMENTE ARENOSO. AF 11/2019	M2	299,96	287,37		287,37	12,59	0,82	245,96	235,64	0,00	235,64	10,32	95,80%
1.4.1.3	CARGA MECÂNICA DE MATERIAL DE 1ª CATEGORIA	M3	93,74	89,08		89,08	4,66	0,80	74,99	71,26	0,00	71,26	3,73	95,03%
1.4.1.4	TRANSPORTE COMERCIAL COM CAMINHÃO BASCULANTE DE 10M³, EM RODOVIA PAVIMENTADA (DENSIDADE=1,5T/M³)	tkm	281,22	267,24		267,24	13,98	0,50	140,61	133,62	0,00	133,62	6,99	95,03%
1.4.2	PAVIMENTAÇÃO								24.719,94	23.963,37	0,00	23.963,37	756,57	96,94%
1.4.2.1	PAVIMENTAÇÃO EM PARALELEPÍPEDO GRANÍTICO SOBRE COLCHÃO D E AREIA, REJUNTADO COM ARGAMASSA DE CIMENTO E AREIA TRAÇO 1:3, INCLUSIVE FRETE DO PARALELEPÍPEDO GRANÍTICO	M2	248,86	244,44		244,44	4,42	74,63	18.572,42	18.242,55	0,00	18.242,55	329,87	98,22%
1.4.2.2	MEIO-FIO PRÉ-MOLDADO DE CONCRETO SIMPLES (0,12 X 0,30 X 1,00M), SOBRE BASE DE CONCRETO SIMPLES E REJUNTADO COM ARGAMASSA DE CIMENTO E AREIA TRAÇO 1:3	M	113,56	113,56		113,56	0,00	30,09	3.417,02	3.417,02	0,00	3.417,02	0,00	100,00%
1.4.2.3	PINTURA DE MEIO FIO (CAIÇÃO)	M	113,56			0,00	113,56	2,86	324,78	0,00	0,00	0,00	324,78	0,00%
1.4.2.4	COLCHÃO DE AREIA	M3	21,00	20,11		20,11	0,89	99,56	2.090,76	2.002,15	0,00	2.002,15	88,61	95,76%
1.4.2.5	TRANSPORTE COMERCIAL COM CAMINHÃO BASCULANTE DE 10M³, EM RODOVIA PAVIMENTADA (DENSIDADE=1,5T/M³)	tkm	629,92	603,30		603,30	26,62	0,50	314,96	301,65	0,00	301,65	13,31	95,77%
1.4.3	DRENAGEM SUPERFICIAL								2.542,64	2.542,64	0,00	2.542,64	0,00	100,00%
1.4.3.1	PAVIMENTAÇÃO EM PARALELEPÍPEDO GRANÍTICO SOBRE COLCHÃO D E AREIA, REJUNTADO COM ARGAMASSA DE CIMENTO E AREIA TRAÇO 1:3, INCLUSIVE FRETE DO PARALELEPÍPEDO GRANÍTICO	M2	34,07	34,07		34,07	0,00	74,63	2.542,64	2.542,64	0,00	2.542,64	0,00	100,00%
1.4.4	LIMPEZA								110,34	0,00	0,00	0,00	110,34	0,00%
1.4.4.1	LIMPEZA DE RUAS (VARRIÇÃO E REMOÇÃO DE ENTULHOS)	M2	282,93			0,00	282,93	0,39	110,34	0,00	0,00	0,00	110,34	0,00%
1.5	TRAVESSA JOSÉ MEIRELES TELES 05								29.716,02	14.972,81	14.331,99	29.304,80	411,22	98,62%
1.5.1	SERVIÇOS PRELIMINARES								863,74	429,96	433,77	863,73	0,01	100,00%
1.5.1.1	LOCAÇÃO DE SERVIÇOS DE PAVIMENTAÇÃO	M2	305,97	157,17	148,80	305,97	0,00	1,12	342,68	176,03	166,65	342,68	0,00	100,00%
1.5.1.2	REGULARIZAÇÃO E COMPACTAÇÃO DE SUBLEITO DE SOLO PREDOMINANTEMENTE ARENOSO. AF 11/2019	M2	338,63	165,03	173,60	338,63	0,00	0,82	277,67	135,32	142,35	277,67	0,00	100,00%
1.5.1.3	CARGA MECÂNICA DE MATERIAL DE 1ª CATEGORIA	M3	105,82	51,57	54,25	105,82	0,00	0,80	84,65	41,25	43,40	84,65	0,00	100,00%
1.5.1.4	TRANSPORTE COMERCIAL COM CAMINHÃO BASCULANTE DE 10M³, EM RODOVIA PAVIMENTADA (DENSIDADE=1,5T/M³)	tkm	317,47	154,72	162,75	317,47	0,00	0,50	158,73	77,36	81,37	158,73	0,00	100,00%
1.5.2	PAVIMENTAÇÃO								26.449,29	13.369,67	12.787,73	26.157,40	291,89	98,90%
1.5.2.1	PAVIMENTAÇÃO EM PARALELEPÍPEDO GRANÍTICO SOBRE COLCHÃO D E AREIA, REJUNTADO COM ARGAMASSA DE CIMENTO E AREIA TRAÇO 1:3, INCLUSIVE FRETE DO PARALELEPÍPEDO GRANÍTICO	M2	275,37	141,45	133,92	275,37	0,00	74,63	20.550,86	10.556,41	9.994,45	20.550,86	0,00	100,00%
1.5.2.2	MEIO-FIO PRÉ-MOLDADO DE CONCRETO SIMPLES (0,12 X 0,30 X 1,00M), SOBRE BASE DE CONCRETO SIMPLES E REJUNTADO COM ARGAMASSA DE CIMENTO E AREIA TRAÇO 1:3	M	102,00	52,40	49,60	102,00	0,00	30,09	3.069,18	1.576,71	1.492,47	3.069,18	0,00	100,00%
1.5.2.3	PINTURA DE MEIO FIO (CAIÇÃO)	M	102,00			0,00	102,00	2,86	291,72	0,00	0,00	0,00	291,72	0,00%
1.5.2.4	COLCHÃO DE AREIA	M3	23,70	11,55	12,15	23,70	0,00	99,56	2.359,57	1.149,91	1.209,66	2.359,57	0,00	100,00%
1.5.2.5	TRANSPORTE COMERCIAL COM CAMINHÃO BASCULANTE DE 10M³, EM RODOVIA PAVIMENTADA (DENSIDADE=1,5T/M³)	tkm	355,56	173,28	182,28	355,56	0,00	0,50	177,78	86,64	91,14	177,78	0,00	100,00%
1.5.3	DRENAGEM SUPERFICIAL								2.283,67	1.173,18	1.110,49	2.283,67	0,00	100,00%
1.5.3.1	PAVIMENTAÇÃO EM PARALELEPÍPEDO GRANÍTICO SOBRE COLCHÃO D E AREIA, REJUNTADO COM ARGAMASSA DE CIMENTO E AREIA TRAÇO 1:3, INCLUSIVE FRETE DO PARALELEPÍPEDO GRANÍTICO	M2	30,60	15,72	14,88	30,60	0,00	74,63	2.283,67	1.173,18	1.110,49	2.283,67	0,00	100,00%
1.5.4	LIMPEZA								119,32	0,00	0,00	0,00	119,32	0,00%
1.5.4.1	LIMPEZA DE RUAS (VARRIÇÃO E REMOÇÃO DE ENTULHOS)	M2	305,97			0,00	305,97	0,39	119,32	0,00	0,00	0,00	119,32	0,00%

Prefeitura Municipal de Itabaiana
 Kelly Pinto Freire
 Engª Civil - CREA/SE 2709362449

José Rosemberg
 Engenheiro Civil
 CREA 12737/D

Elaine da Cunha Mendes
 Engª Civil CREA 2716104921
 Coordenadora de Núcleo
 Prefeitura Municipal de Itabaiana

OBRAS : Contratação de empresa especializada em obras e serviços de engenharia para pavimentação de Ruas do Bairro Riacho Doce, No município de Itabaiana/SE.

CONTRATADA: PEDRA AZUL CONSTRUÇÃO E PAVIMENTAÇÃO EIRELI

CONTRATANTE: PREFEITURA MUNICIPAL DE ITABAIANA

ESTIMATIVA DE MEDIÇÃO

Nº 007

Período: 01/04/2024 a 30/04/2024

CONTRATO Nº: 208/2023

Item	Discriminação dos Serviços	Und	Quantidades					Preço Unit. (R\$)	Valores (R\$)					% Medido
			Contratada	Acumulada Anterior	Do Período	Acumulada até o Período	Saldo a medir		Contratado	Acumulado Anterior	Do Período	Acumulado até o Período	Saldo a medir	
1.6	TRAVESSA MARIA DA SILVA NUNES								121.986,32	91.477,06	26.378,86	117.855,92	4.130,40	96,61%
1.6.1	SERVIÇOS PRELIMINARES								3.448,43	2.546,66	794,60	3.341,26	107,17	96,89%
1.6.1.1	LOCAÇÃO DE SERVIÇOS DE PAVIMENTAÇÃO	M2	1235,97	944,36	268,97	1.213,33	22,64	1,12	1.384,28	1.057,68	301,24	1.358,92	25,36	98,17%
1.6.1.2	REGULARIZAÇÃO E COMPACTAÇÃO DE SUBLEITO DE SOLO PREDOMINANTEMENTE ARENOSO. AF 11/2019	M2	1341,45	971,29	320,63	1.291,92	49,53	0,82	1.099,98	796,45	262,91	1.059,36	40,62	96,31%
1.6.1.3	CARGA MECÂNICA DE MATERIAL DE 1ª CATEGORIA	M3	419,21	301,10	100,20	401,30	17,91	0,80	335,36	240,88	80,16	321,04	14,32	95,73%
1.6.1.4	TRANSPORTE COMERCIAL COM CAMINHÃO BASCULANTE DE 10M³, EM RODOVIA PAVIMENTADA (DENSIDADE=1,5T/M³)	tkm	1257,61	903,30	300,59	1.203,89	53,72	0,50	628,80	451,65	150,29	601,94	26,86	95,73%
1.6.2	PAVIMENTAÇÃO								107.709,68	80.995,74	23.271,48	104.267,22	3.442,46	96,80%
1.6.2.1	PAVIMENTAÇÃO EM PARALELEPÍPEDO GRANÍTICO SOBRE COLCHÃO D E AREIA, REJUNTADO COM ARGAMASSA DE CIMENTO E AREIA TRAÇO 1:3, INCLUSIVE FRETE DO PARALELEPÍPEDO GRANÍTICO	M2	1097,34	838,04	237,96	1.076,02	21,32	74,63	81.894,26	62.542,92	17.760,44	80.303,36	1.590,90	98,06%
1.6.2.2	MEIO-FIO PRÉ-MOLDADO DE CONCRETO SIMPLES (0,12 X 0,30 X 1,00M), SOBRE BASE DE CONCRETO SIMPLES E REJUNTADO COM ARGAMASSA DE CIMENTO E AREIA TRAÇO 1:3	M	462,10	354,40	103,31	457,71	4,39	30,09	13.904,58	10.663,89	3.108,59	13.772,48	132,10	99,05%
1.6.2.3	PINTURA DE MEIO FIO (CAIACÃO)	M	462,10			0,00	462,10	2,86	1.321,60	0,00	0,00	0,00	1.321,60	0,00%
1.6.2.4	COLCHÃO DE AREIA	M3	33,90	67,99	22,44	90,43	3,47	99,56	9.349,05	6.769,08	2.234,12	9.003,20	345,85	95,30%
1.6.2.5	TRANSPORTE COMERCIAL COM CAMINHÃO BASCULANTE DE 10M³, EM RODOVIA PAVIMENTADA (DENSIDADE=1,5T/M³)	tkm	2480,38	2.039,71	336,66	2.376,37	104,01	0,50	1.240,18	1.019,85	168,33	1.188,18	52,00	95,81%
1.6.3	DRENAGEM SUPERFICIAL								10.346,18	7.934,66	2.312,78	10.247,44	98,74	99,05%
1.6.3.1	PAVIMENTAÇÃO EM PARALELEPÍPEDO GRANÍTICO SOBRE COLCHÃO D E AREIA, REJUNTADO COM ARGAMASSA DE CIMENTO E AREIA TRAÇO 1:3, INCLUSIVE FRETE DO PARALELEPÍPEDO GRANÍTICO	M2	138,63	106,32	30,99	137,31	1,32	74,63	10.346,18	7.934,66	2.312,78	10.247,44	98,74	99,05%
1.6.4	LIMPEZA								482,03	0,00	0,00	0,00	482,03	0,00%
1.6.4.1	LIMPEZA DE RUAS (VARRIÇÃO E REMOÇÃO DE ENTULHOS)	M2	1235,97			0,00	1.235,97	0,39	482,03	0,00	0,00	0,00	482,03	0,00%
1.7	TRAVESSA TANQUE VERMELHO 01								149.896,64	142.616,40	0,00	142.616,40	7.280,24	95,14%
1.7.1	SERVIÇOS PRELIMINARES								4.156,82	3.926,50	0,00	3.926,50	230,32	94,46%
1.7.1.1	LOCAÇÃO DE SERVIÇOS DE PAVIMENTAÇÃO	M2	1512,18	1.460,63		1.460,63	51,55	1,12	1.693,64	1.635,90	0,00	1.635,90	57,74	96,59%
1.7.1.2	REGULARIZAÇÃO E COMPACTAÇÃO DE SUBLEITO DE SOLO PREDOMINANTEMENTE ARENOSO. AF 11/2019	M2	1600,77	1.494,22		1.494,22	106,55	0,82	1.312,63	1.225,26	0,00	1.225,26	87,37	93,34%
1.7.1.3	CARGA MECÂNICA DE MATERIAL DE 1ª CATEGORIA	M3	500,24	463,20		463,20	37,04	0,80	400,19	370,55	0,00	370,55	29,64	92,59%
1.7.1.4	TRANSPORTE COMERCIAL COM CAMINHÃO BASCULANTE DE 10M³, EM RODOVIA PAVIMENTADA (DENSIDADE=1,5T/M³)	tkm	1500,72	1.389,60		1.389,60	111,12	0,50	750,36	694,79	0,00	694,79	55,57	92,59%
1.7.2	PAVIMENTAÇÃO								131.927,88	125.467,72	0,00	125.467,72	6.460,16	95,10%
1.7.2.1	PAVIMENTAÇÃO EM PARALELEPÍPEDO GRANÍTICO SOBRE COLCHÃO D E AREIA, REJUNTADO COM ARGAMASSA DE CIMENTO E AREIA TRAÇO 1:3, INCLUSIVE FRETE DO PARALELEPÍPEDO GRANÍTICO	M2	1335,01	1.283,46		1.283,46	51,55	74,63	99.631,79	95.784,61	0,00	95.784,61	3.847,18	96,14%
1.7.2.2	MEIO-FIO PRÉ-MOLDADO DE CONCRETO SIMPLES (0,12 X 0,30 X 1,00M), SOBRE BASE DE CONCRETO SIMPLES E REJUNTADO COM ARGAMASSA DE CIMENTO E AREIA TRAÇO 1:3	M	590,58	589,04		589,04	1,54	30,09	17.770,55	17.724,20	0,00	17.724,20	46,35	99,74%
1.7.2.3	PINTURA DE MEIO FIO (CAIACÃO)	M	590,58			0,00	590,58	2,86	1.689,05	0,00	0,00	0,00	1.689,05	0,00%
1.7.2.4	COLCHÃO DE AREIA	M3	112,05	104,39		104,39	7,66	99,56	11.155,69	10.393,06	0,00	10.393,06	762,63	93,16%
1.7.2.5	TRANSPORTE COMERCIAL COM CAMINHÃO BASCULANTE DE 10M³, EM RODOVIA PAVIMENTADA (DENSIDADE=1,5T/M³)	tkm	3361,61	3.131,70		3.131,70	229,91	0,50	1.680,80	1.565,85	0,00	1.565,85	114,95	93,16%
1.7.3	DRENAGEM SUPERFICIAL								13.222,19	13.222,18	0,00	13.222,18	0,00	100,00%
1.7.3.1	PAVIMENTAÇÃO EM PARALELEPÍPEDO GRANÍTICO SOBRE COLCHÃO D E AREIA, REJUNTADO COM ARGAMASSA DE CIMENTO E AREIA TRAÇO 1:3, INCLUSIVE FRETE DO PARALELEPÍPEDO GRANÍTICO	M2	177,17	177,17		177,17	0,00	74,63	13.222,19	13.222,18	0,00	13.222,18	0,00	100,00%
1.7.4	LIMPEZA								589,75	0,00	0,00	0,00	589,75	0,00%
1.7.4.1	LIMPEZA DE RUAS (VARRIÇÃO E REMOÇÃO DE ENTULHOS)	M2	1512,18			0,00	1.512,18	0,39	589,75	0,00	0,00	0,00	589,75	0,00%
1.8	TRAVESSA TANQUE VERMELHO 02								104.140,97	90.654,61	0,00	90.654,61	13.486,36	87,05%
1.8.1	SERVIÇOS PRELIMINARES								2.896,07	2.247,81	0,00	2.247,81	648,26	77,62%
1.8.1.1	LOCAÇÃO DE SERVIÇOS DE PAVIMENTAÇÃO	M2	1054,49	922,88		922,88	131,61	1,12	1.181,02	1.033,61	0,00	1.033,61	147,41	87,52%
1.8.1.2	REGULARIZAÇÃO E COMPACTAÇÃO DE SUBLEITO DE SOLO PREDOMINANTEMENTE ARENOSO. AF 11/2019	M2	1114,58	652,53		652,53	462,05	0,82	913,95	535,07	0,00	535,07	378,88	58,54%

Engº Cvl - CREA/SE 2709362449

José Rosenberg
Engenheiro Civil
CREA 12737/D

Elaine da Cunha Mendes
Engª Civil - CREA 271610924
Coordenadora de Núcleo
Prefeitura Municipal de Itabaiana

OBRA : Contratação de empresa especializada em obras e serviços de engenharia para pavimentação de Ruas do Bairro Riacho Doce, No município de Itabaiana/SE.

CONTRATADA: PEDRA AZUL CONSTRUÇÃO E PAVIMENTAÇÃO EIRELI

CONTRATANTE: PREFEITURA MUNICIPAL DE ITABAIANA

TITULO DE MEDIÇÃO

Nº 007

CONTRATO Nº: 208/2023

Período: 01/04/2024 a 30/04/2024

Item	Discriminação dos Serviços	Und	Quantidades					Preço Unit. (R\$)	Valores (R\$)					% Medido
			Contratada	Acumulada Anterior	Do Período	Acumulada até o Período	Saldo a medir		Contratado	Acumulado Anterior	Do Período	Acumulado até o Período	Saldo a medir	
1.8.1.3	CARGA MECÂNICA DE MATERIAL DE 1ª CATEGORIA	M3	348,31	295,28		295,28	53,03	0,80	278,64	236,22	0,00	236,22	42,42	84,78%
1.8.1.4	TRANSPORTE COMERCIAL COM CAMINHÃO BASCULANTE DE 10M³, EM RODOVIA PAVIMENTADA (DENSIDADE=1,5T/M³)	tkm	1044,92	885,84		885,84	159,08	0,50	522,46	442,91	0,00	442,91	79,55	84,77%
1.8.2	PAVIMENTAÇÃO								91.865,37	79.438,52	0,00	79.438,52	12.426,85	86,47%
1.8.2.1	PAVIMENTAÇÃO EM PARALELEPÍPEDO GRANÍTICO SOBRE COLCHÃO D'E AREIA, REJUNTADO COM ARGAMASSA DE CIMENTO E AREIA TRAÇO 1:3, INCLUSIVE FRETE DO PARALELEPÍPEDO GRANÍTICO	M2	934,32	802,71		802,71	131,61	74,63	69.728,30	59.906,24	0,00	59.906,24	9.822,06	85,91%
1.8.2.2	MEIO-FIO PRÉ-MOLDADO DE CONCRETO SIMPLES (0,12 X 0,30 X 1,00M), SOBRE BASE DE CONCRETO SIMPLES E REJUNTADO COM A ARGAMASSA DE CIMENTO E AREIA TRAÇO 1:3	M	400,58	395,30		395,30	5,28	30,09	12.053,45	11.894,57	0,00	11.894,57	158,88	98,68%
1.8.2.3	PINTURA DE MEIO FIO (CAIÇÃO)	M	400,58			0,00	400,58	2,86	1.145,65	0,00	0,00	0,00	1.145,65	0,00%
1.8.2.4	COLCHÃO DE AREIA	M3	78,02	66,67		66,67	11,35	99,56	7.767,67	6.637,66	0,00	6.637,66	1.130,01	85,45%
1.8.2.5	TRANSPORTE COMERCIAL COM CAMINHÃO BASCULANTE DE 10M³, EM RODOVIA PAVIMENTADA (DENSIDADE=1,5T/M³)	tkm	2340,61	2.000,10		2.000,10	340,51	0,50	1.170,30	1.000,05	0,00	1.000,05	170,25	85,45%
1.8.3	DRENAGEM SUPERFICIAL								8.968,28	8.968,28	0,00	8.968,28	0,00	100,00%
1.8.3.1	PAVIMENTAÇÃO EM PARALELEPÍPEDO GRANÍTICO SOBRE COLCHÃO D'E AREIA, REJUNTADO COM ARGAMASSA DE CIMENTO E AREIA TRAÇO 1:3, INCLUSIVE FRETE DO PARALELEPÍPEDO GRANÍTICO	M2	120,17	120,17		120,17	0,00	74,63	8.968,28	8.968,28	0,00	8.968,28	0,00	100,00%
1.8.4	LIMPEZA								411,25	0,00	0,00	0,00	411,25	0,00%
1.8.4.1	LIMPEZA DE RUAS (VARRIÇÃO E REMOÇÃO DE ENTULHOS)	M2	1054,49			0,00	1.054,49	0,39	411,25	0,00	0,00	0,00	411,25	0,00%
1.9	TRAVESSA TANQUE VERMELHO 03								53.032,38	50.645,59	0,00	50.645,59	2.386,79	95,50%
1.9.1	SERVIÇOS PRELIMINARES								1.467,05	1.401,97	0,00	1.401,97	65,08	95,56%
1.9.1.1	LOCAÇÃO DE SERVIÇOS DE PAVIMENTAÇÃO	M2	533,28	519,58		519,58	13,70	1,12	597,27	581,92	0,00	581,92	15,35	97,43%
1.9.1.2	REGULARIZAÇÃO E COMPACTAÇÃO DE SUBLEITO DE SOLO PREDOMINANTEMENTE ARENOSO. AF 11/2019	M2	565,26	534,95		534,95	30,31	0,82	463,51	438,65	0,00	438,65	24,86	94,64%
1.9.1.3	CARGA MECÂNICA DE MATERIAL DE 1ª CATEGORIA	M3	176,64	165,83		165,83	10,81	0,80	141,31	132,66	0,00	132,66	8,65	93,88%
1.9.1.4	TRANSPORTE COMERCIAL COM CAMINHÃO BASCULANTE DE 10M³, EM RODOVIA PAVIMENTADA (DENSIDADE=1,5T/M³)	tkm	529,93	497,49		497,49	32,44	0,50	264,96	248,74	0,00	248,74	16,22	93,88%
1.9.2	PAVIMENTAÇÃO								46.583,28	44.555,37	0,00	44.555,37	2.027,91	95,65%
1.9.2.1	PAVIMENTAÇÃO EM PARALELEPÍPEDO GRANÍTICO SOBRE COLCHÃO D'E AREIA, REJUNTADO COM ARGAMASSA DE CIMENTO E AREIA TRAÇO 1:3, INCLUSIVE FRETE DO PARALELEPÍPEDO GRANÍTICO	M2	469,31	456,76		456,76	12,55	74,63	35.024,60	34.087,99	0,00	34.087,99	936,61	97,33%
1.9.2.2	MEIO-FIO PRÉ-MOLDADO DE CONCRETO SIMPLES (0,12 X 0,30 X 1,00M), SOBRE BASE DE CONCRETO SIMPLES E REJUNTADO COM ARGAMASSA DE CIMENTO E AREIA TRAÇO 1:3	M	213,22	209,40		209,40	3,82	30,09	6.415,78	6.300,84	0,00	6.300,84	114,94	98,21%
1.9.2.3	PINTURA DE MEIO FIO (CAIÇÃO)	M	213,22			0,00	213,22	2,86	609,80	0,00	0,00	0,00	609,80	0,00%
1.9.2.4	COLCHÃO DE AREIA	M3	39,57	36,37		36,37	3,20	99,56	3.939,58	3.620,99	0,00	3.620,99	318,59	91,91%
1.9.2.5	TRANSPORTE COMERCIAL COM CAMINHÃO BASCULANTE DE 10M³, EM RODOVIA PAVIMENTADA (DENSIDADE=1,5T/M³)	tkm	1187,05	1.091,10		1.091,10	95,95	0,50	593,52	545,55	0,00	545,55	47,97	91,92%
1.9.3	DRENAGEM SUPERFICIAL								4.774,08	4.688,25	0,00	4.688,25	85,83	98,20%
1.9.3.1	PAVIMENTAÇÃO EM PARALELEPÍPEDO GRANÍTICO SOBRE COLCHÃO D'E AREIA, REJUNTADO COM ARGAMASSA DE CIMENTO E AREIA TRAÇO 1:3, INCLUSIVE FRETE DO PARALELEPÍPEDO GRANÍTICO	M2	63,97	62,82		62,82	1,15	74,63	4.774,08	4.688,25	0,00	4.688,25	85,83	98,20%
1.9.4	LIMPEZA								207,97	0,00	0,00	0,00	207,97	0,00%
1.9.4.1	LIMPEZA DE RUAS (VARRIÇÃO E REMOÇÃO DE ENTULHOS)	M2	533,28			0,00	533,28	0,39	207,97	0,00	0,00	0,00	207,97	0,00%
1.10	TRAVESSA TANQUE VERMELHO 04								108.098,79	99.099,08	5.037,37	104.136,45	3.962,34	96,33%
1.10.1	SERVIÇOS PRELIMINARES								2.975,79	2.886,70	0,00	2.886,70	89,09	97,01%
1.10.1.1	LOCAÇÃO DE SERVIÇOS DE PAVIMENTAÇÃO	M2	1097,77	1.072,60		1.072,60	25,17	1,12	1.229,50	1.201,30	0,00	1.201,30	28,20	97,71%
1.10.1.2	REGULARIZAÇÃO E COMPACTAÇÃO DE SUBLEITO DE SOLO PREDOMINANTEMENTE ARENOSO. AF 11/2019	M2	1134,88	1.099,43		1.099,43	35,45	0,82	930,60	901,53	0,00	901,53	29,07	96,88%
1.10.1.3	CARGA MECÂNICA DE MATERIAL DE 1ª CATEGORIA	M3	354,65	340,82		340,82	13,83	0,80	283,72	272,65	0,00	272,65	11,07	96,10%
1.10.1.4	TRANSPORTE COMERCIAL COM CAMINHÃO BASCULANTE DE 10M³, EM RODOVIA PAVIMENTADA (DENSIDADE=1,5T/M³)	tkm	1063,95	1.022,46		1.022,46	41,49	0,50	531,97	511,22	0,00	511,22	20,75	96,10%
1.10.2	PAVIMENTAÇÃO								99.155,84	90.673,35	5.037,37	95.710,72	3.445,12	96,53%

Prefeitura Municipal de Itabaiana

Kelly Pinto Freire

Engª Civil - CREA/SE 2709336244

José Rosemberg
Engenheiro Civil
CREA 12737/D

Elaine da Conceição Rezende
Engª Civil - CREA 2716104921
Coordenadora de Núcleo
Prefeitura Municipal de Itabaiana

OBRAS : Contratação de empresa especializada em obras e serviços de engenharia para pavimentação de Ruas do Bairro Riacho Doce, No município de Itabaiana/SE.

CONTRATADA: PEDRA AZUL CONSTRUÇÃO E PAVIMENTAÇÃO EIRELI

CONTRATANTE: PREFEITURA MUNICIPAL DE ITABAIANA

TITULO DE MEDIÇÃO Nº 007

Período: 01/04/2024 a 30/04/2024

CONTRATO Nº: 208/2023

Item	Discriminação dos Serviços	Und	Quantidades					Preço Unit. (R\$)	Valores (R\$)					% Medido
			Contratada	Acumulada Anterior	Do Período	Acumulada até o Período	Saldo a medir		Contratado	Acumulado Anterior	Do Período	Acumulado até o Período	Saldo a medir	
1.10.2.1	PAVIMENTAÇÃO EM PARALELEPÍPEDO GRANÍTICO SOBRE COLCHÃO D'E AREIA, REJUNTADO COM ARGAMASSA DE CIMENTO E AREIA TRAÇO 1:3, INCLUSIVE FRETE DO PARALELEPÍPEDO GRANÍTICO.	M2	1023,55	998,38		998,38	25,17	74,63	76.387,53	74.509,09	0,00	74.509,09	1.878,44	97,54%
1.10.2.2	MEIO-FIO PRÉ-MOLDADO DE CONCRETO SIMPLES (0,12 X 0,30 X 1,00M), SOBRE BASE DE CONCRETO SIMPLES E REJUNTADO COM ARGAMASSA DE CIMENTO E AREIA TRAÇO 1:3	M	414,80	247,39	167,41	414,80	0,00	30,09	12.481,33	7.443,96	5.037,37	12.481,33	0,00	100,00%
1.10.2.3	PINTURA DE MEIO FIO (CAIACÃO)	M	414,80			0,00	414,80	2,86	1.186,32	0,00	0,00	0,00	1.186,32	0,00%
1.10.2.4	COLCHÃO DE AREIA	M3	79,44	76,12		76,12	3,32	99,56	7.909,04	7.578,50	0,00	7.578,50	330,54	95,82%
1.10.2.5	TRANSPORTE COMERCIAL COM CAMINHÃO BASCULANTE DE 10M³, EM RODOVIA PAVIMENTADA (DENSIDADE=1,5T/M³)	tkm	2383,24	2.283,60		2.283,60	99,64	0,50	1.191,62	1.141,80	0,00	1.141,80	49,82	95,82%
1.10.3	DRENAGEM SUPERFICIAL								5.539,03	5.539,03	0,00	5.539,03	0,00	100,00%
1.10.3.1	PAVIMENTAÇÃO EM PARALELEPÍPEDO GRANÍTICO SOBRE COLCHÃO D'E AREIA, REJUNTADO COM ARGAMASSA DE CIMENTO E AREIA TRAÇO 1:3, INCLUSIVE FRETE DO PARALELEPÍPEDO GRANÍTICO.	M2	74,22	74,22		74,22	0,00	74,63	5.539,03	5.539,03	0,00	5.539,03	0,00	100,00%
1.10.4	LIMPEZA								428,13	0,00	0,00	0,00	428,13	0,00%
1.10.4.1	LIMPEZA DE RUAS (VARRIÇÃO E REMOÇÃO DE ENTULHOS)	M2	1097,77			0,00	1.097,77	0,39	428,13	0,00	0,00	0,00	428,13	0,00%
1.11	PROLONGAMENTO DA RUA JOSÉ MEIRELES TELES								115.549,95	0,00	0,00	0,00	115.549,95	0,00%
1.11.1	SERVIÇOS PRELIMINARES								3.206,31	0,00	0,00	0,00	3.206,31	0,00%
1.11.1.1	LOCAÇÃO DE SERVIÇOS DE PAVIMENTAÇÃO	M2	1166,64			0,00	1.166,64	1,12	1.306,63	0,00	0,00	0,00	1.306,63	0,00%
1.11.1.2	RÉGULARIZAÇÃO E COMPACTAÇÃO DE SUBLEITO DE SOLO PREDOMINANTEMENTE ARENOSO, AF 11/2019	M2	1234,57			0,00	1.234,57	0,82	1.012,34	0,00	0,00	0,00	1.012,34	0,00%
1.11.1.3	CARGA MECÂNICA DE MATERIAL DE 1ª CATEGORIA	M3	385,80			0,00	385,80	0,80	308,64	0,00	0,00	0,00	308,64	0,00%
1.11.1.4	TRANSPORTE COMERCIAL COM CAMINHÃO BASCULANTE DE 10M³, EM RODOVIA PAVIMENTADA (DENSIDADE=1,5T/M³)	tkm	1157,41			0,00	1.157,41	0,50	578,70	0,00	0,00	0,00	578,70	0,00%
1.11.2	PAVIMENTAÇÃO								101.749,43	0,00	0,00	0,00	101.749,43	0,00%
1.11.2.1	PAVIMENTAÇÃO EM PARALELEPÍPEDO GRANÍTICO SOBRE COLCHÃO D'E AREIA, REJUNTADO COM ARGAMASSA DE CIMENTO E AREIA TRAÇO 1:3, INCLUSIVE FRETE DO PARALELEPÍPEDO GRANÍTICO.	M2	1030,78			0,00	1.030,78	74,63	76.927,11	0,00	0,00	0,00	76.927,11	0,00%
1.11.2.2	MEIO-FIO PRÉ-MOLDADO DE CONCRETO SIMPLES (0,12 X 0,30 X 1,00M), SOBRE BASE DE CONCRETO SIMPLES E REJUNTADO COM ARGAMASSA DE CIMENTO E AREIA TRAÇO 1:3	M	452,87			0,00	452,87	30,09	13.626,85	0,00	0,00	0,00	13.626,85	0,00%
1.11.2.3	PINTURA DE MEIO FIO (CAIACÃO)	M	452,87			0,00	452,87	2,86	1.295,20	0,00	0,00	0,00	1.295,20	0,00%
1.11.2.4	COLCHÃO DE AREIA	M3	86,42			0,00	86,42	99,56	8.603,97	0,00	0,00	0,00	8.603,97	0,00%
1.11.2.5	TRANSPORTE COMERCIAL COM CAMINHÃO BASCULANTE DE 10M³, EM RODOVIA PAVIMENTADA (DENSIDADE=1,5T/M³)	tkm	2592,60			0,00	2.592,60	0,50	1.296,30	0,00	0,00	0,00	1.296,30	0,00%
1.11.3	DRENAGEM SUPERFICIAL								10.139,23	0,00	0,00	0,00	10.139,23	0,00%
1.11.3.1	PAVIMENTAÇÃO EM PARALELEPÍPEDO GRANÍTICO SOBRE COLCHÃO D'E AREIA, REJUNTADO COM ARGAMASSA DE CIMENTO E AREIA TRAÇO 1:3, INCLUSIVE FRETE DO PARALELEPÍPEDO GRANÍTICO.	M2	135,86			0,00	135,86	74,63	10.139,23	0,00	0,00	0,00	10.139,23	0,00%
1.11.4	LIMPEZA								454,98	0,00	0,00	0,00	454,98	0,00%
1.11.4.1	LOCAÇÃO DE CONTAINER - ALMOXARIFADO SEM BANHEIRO - 6,00 X 2,40M - REV 02_02/2022	M2	1166,64			0,00	1.166,64	0,39	454,98	0,00	0,00	0,00	454,98	0,00%
1.12	SERVIÇOS COMPLEMENTARES								50.986,11	0,00	10.993,10	10.993,10	39.993,01	21,56%
1.12.1	SINALIZAÇÃO PERMANENTE, VERTICAL, COM PLACA OCTOGONAL D'E AÇO, PADRAO DNER, LARGURA=0,75M, COM POSTE DE MADEIRA 3,50M FIXADO COM BASE DE CONCRETO 40X40X50	UN	14,00			0,00	14,00	358,86	5.024,04	0,00	0,00	0,00	5.024,04	0,00%
1.12.2	POSTE DE FERRO GALV. Ø 2", H = 2,50M COM 2 PLACAS DE 20 X35CM EM CHAPA ESMALTADA PARA IDENTIFICAÇÃO DE LOGRADOUROS	UN	19,00			0,00	19,00	487,69	9.266,11	0,00	0,00	0,00	9.266,11	0,00%
1.12.3	ESCORAMENTO CONTÍNUO DE MEIO-FIO, COM AQUISIÇÃO, ESPALHAMENTO E TRANSPORTE DE MATERIAL C/DISTANCIA ATÉ 10KM (08424/ORSE)	M	1140,00		970,00	970,00	170,00	6,71	7.649,40	0,00	6.508,70	6.508,70	1.140,70	85,09%
1.12.4	RELIGAÇÃO DE CORTE NO RAMAL (06170/ORSE)	UN	60,00		60,00	60,00	0,00	74,74	4.484,40	0,00	4.484,40	4.484,40	0,00	100,00%
1.12.5	CAIXA DE PASSAGEM EM ALVENARIA DE TIJOLO COM TUBOS DE 150MM DIAM. INT. = 0,80 X 0,80 X 1,00M (Q2800/ORSE)	UN	23,00			0,00	23,00	1.067,92	24.562,16	0,00	0,00	0,00	24.562,16	0,00%
1.13	EQUIPE DIRIGENTE								68.365,00	53.324,70	0,00	53.324,70	15.040,30	78,00%

Prefeitura Municipal de Itabaiana
 Kelly Pinto Freire
 Engª CMI - CREA/SE 2709362449

José Rosenberg
 Engenheiro Civil
 CREA 12737/D

Elaine da Cunha Menezes
 Engª Civil - CREA 2716104921
 Coordenadora de Núcleo
 Prefeitura Municipal de Itabaiana

OBRA : Contratação de empresa especializada em obras e serviços de engenharia para pavimentação de Ruas do Bairro Riacho Doce, No município de Itabaiana/SE.

CONTRATADA: PEDRA AZUL CONSTRUÇÃO E PAVIMENTAÇÃO EIRELI

CONTRATANTE: PREFEITURA MUNICIPAL DE ITABAIANA

PERÍMETER DE MEDIÇÃO

Nº 007

Período: 01/04/2024 a 30/04/2024

CONTRATO Nº: 208/2023

Item	Discriminação dos Serviços	Und	Quantidades					Preço Unit. (R\$)	Valores (R\$)					% Medido
			Contratada	Acumulada Anterior	Do Período	Acumulada até o Período	Saldo a medir		Contratado	Acumulado Anterior	Do Período	Acumulado até o Período	Saldo a medir	
1.13.1	ENGENHEIRO CIVIL DE OBRA JUNIOR COM ENCARGOS COMPLEMENTARES	H	250,00	195,00		195,00	55,00	133,48	33.370,00	26.028,60	0,00	26.028,60	7.341,40	78,00%
1.13.2	MESTRE DE OBRAS COM ENCARGOS COMPLEMENTARES	H	500,00	390,00		390,00	110,00	69,99	34.995,00	27.296,10	0,00	27.296,10	7.698,90	78,00%
TOTAIS DA MEDIÇÃO									1.022.619,08	731.629,45	65.664,30	797.293,75	225.325,33	77,97%
PERCENTUAIS DA MEDIÇÃO									100,00%	71,54%	6,42%	77,97%	22,03%	

ASSINATURAS

CONTRATANTE:

Atesto que os serviços foram Executados:

CONTRATADA:

[Handwritten Signature]
 José Rosemberg
 Engenheiro Civil
 CREA 12737/D

[Handwritten Signature]
 Kelly Pinto Freire
 Prefeitura Municipal de Itabaiana
 Kelly Pinto Freire
 Engª Civil - CREA/SE 2709362449

[Handwritten Signature]
 Elaine da Cunha Menezes
 Engª Civil CREA 2716104921
 Coordenadora de Núcleo
 Prefeitura Municipal de Itabaiana

OBRA : Contratação de empresa especializada em obras e serviços de engenharia para pavimentação de Ruas do Bairro Riacho Doce, No município de Itabaiana/SE.

CONTRATADA: PEDRA AZUL CONSTRUÇÃO E PAVIMENTAÇÃO EIRELI

CONTRATANTE: PREFEITURA MUNICIPAL DE ITABAIANA

MEMÓRIA DE CÁLCULO

DO BM Nº 007

Período: 01/04/2024 a 30/04/2024

CONTRATO Nº: 208/2023

Item	Discriminação dos Serviços	Unidade de	Do Período	MEMÓRIA DE CÁLCULO
1.3	RUA MINERVINA DOS SANTOS			
1.3.1	SERVIÇOS PRELIMINARES			
1.3.1.1	LOCAÇÃO DE SERVIÇOS DE PAVIMENTAÇÃO	M2	92,80	* Área da Locação: 15,25 m x 6,085 = ~ 92,80 m²
1.3.1.2	REGULARIZAÇÃO E COMPACTAÇÃO DE SUBLEITO DE SOLO PREDOMINANTEMENTE ARENOSO. AF_11/2019	M2	108,05	* Área da Regularização: 15,25m x 7,085 m = 108,05 m²
1.3.1.3	CARGA MECÂNICA DE MATERIAL DE 1ª CATEGORIA	M3	33,77	* Volume da Regularização: 108,05 m² x 0,3125m = ~33,77 m³
1.3.1.4	TRANSPORTE COMERCIAL COM CAMINHÃO BASCULANTE DE 10M³, EM RODOVIA PAVIMENTADA (DENSIDADE=1,5T/M³)	tkm	101,30	* Transporte: 33,77 m³ x 1,5 x 2 km = ~ 101,30 Tkm
1.3.2	PAVIMENTAÇÃO			
1.3.2.1	PAVIMENTAÇÃO EM PARALELEPÍPEDO GRANÍTICO SOBRE COLCHÃO D E AREIA, REJUNTADO COM ARGAMASSA DE CIMENTO E AREIA TRAC O 1:3. INCLUSIVE FRETE DO PARALELEPÍPEDO GRANÍTICO	M2	83,65	* Área da Pavimentação: 15,25 m x 5,485 m = 83,65 m²
1.3.2.2	MEIO-FIO PRE-MOLDADO DE CONCRETO SIMPLES (0,12 X 0,30 X 1,00M), SOBRE BASE DE CONCRETO SIMPLES E REJUNTADO COM A RGAMASSA DE CIMENTO E AREIA TRACO 1:3	M2	30,50	* Comprimento do Meio fio: 15,25 m x 2 30,50 m²
1.3.2.4	COLCHÃO DE AREIA	M3	7,56	* Volume do Colchão de Areia: 7,56 m³
1.3.2.5	TRANSPORTE COMERCIAL COM CAMINHÃO BASCULANTE DE 10M³, EM RODOVIA PAVIMENTADA (DENSIDADE=1,5T/M³)	tkm	113,45	* Transporte do Colchão de Areia: 7,56 m³ x 1,5 x 10 Km= 113,45 Tkm
1.3.3	DRENAGEM SUPERFICIAL			
1.3.3.1	PAVIMENTAÇÃO EM PARALELEPÍPEDO GRANÍTICO SOBRE COLCHÃO D E AREIA, REJUNTADO COM ARGAMASSA DE CIMENTO E AREIA TRAC O 1:3. INCLUSIVE FRETE DO PARALELEPÍPEDO GRANÍTICO	M2	9,15	* Área da Drenagem: 9,15 m²
1.5	TRAVESSA JOSÉ MEIRELES TELES 05			
1.5.1	SERVIÇOS PRELIMINARES			
1.5.1.1	LOCAÇÃO DE SERVIÇOS DE PAVIMENTAÇÃO	M2	148,80	* Área da Locação: 24,80 m x 6,00 m = 148,80 m²
1.5.1.2	REGULARIZAÇÃO E COMPACTAÇÃO DE SUBLEITO DE SOLO PREDOMINANTEMENTE ARENOSO. AF_11/2019	M2	173,60	* Área da Regularização: 24,80 m x 7,00 m = 173,60 m²
1.5.1.3	CARGA MECÂNICA DE MATERIAL DE 1ª CATEGORIA	M3	54,25	* Volume da Regularização: 173,60 m² x 0,3125m = ~54,25 m³
1.5.1.4	TRANSPORTE COMERCIAL COM CAMINHÃO BASCULANTE DE 10M³, EM RODOVIA PAVIMENTADA (DENSIDADE=1,5T/M³)	tkm	162,75	* Transporte: 54,25 m³ x 1,5 x 2 km = ~ 162,75 Tkm
1.5.2	PAVIMENTAÇÃO			
1.5.2.1	PAVIMENTAÇÃO EM PARALELEPÍPEDO GRANÍTICO SOBRE COLCHÃO D E AREIA, REJUNTADO COM ARGAMASSA DE CIMENTO E AREIA TRAC O 1:3, INCLUSIVE FRETE DO PARALELEPÍPEDO GRANÍTICO	M2	133,92	* Área da Pavimentação: 24,80 m x 6,00 m = 148,80 m² * Drenagem a Excluir da Pavim: (24,80 m x 0,30 m) x 2 = 14,88 m² * Área da Pavimentação a Medir 148,80 - 14,88 = 133,92 m²
1.5.2.2	MEIO-FIO PRE-MOLDADO DE CONCRETO SIMPLES (0,12 X 0,30 X 1,00M), SOBRE BASE DE CONCRETO SIMPLES E REJUNTADO COM A RGAMASSA DE CIMENTO E AREIA TRACO 1:3	M	49,60	* Comprimento do Meio fio: (24,80 m x 2) = 49,60 m
1.5.2.4	COLCHÃO DE AREIA	M3	12,15	* Volume do Colchão de Areia: 12,15 m³
1.5.2.5	TRANSPORTE COMERCIAL COM CAMINHÃO BASCULANTE DE 10M³, EM RODOVIA PAVIMENTADA (DENSIDADE=1,5T/M³)	tkm	182,28	* Transporte do Colchão de Areia: 12,15 m³ x 1,5 x 10 Km = ~ 182,28 Tkm
1.5.3	DRENAGEM SUPERFICIAL			
1.5.3.1	PAVIMENTAÇÃO EM PARALELEPÍPEDO GRANÍTICO SOBRE COLCHÃO D E AREIA, REJUNTADO COM ARGAMASSA DE CIMENTO E AREIA TRAC O 1:3. INCLUSIVE FRETE DO PARALELEPÍPEDO GRANÍTICO	M2	14,88	* Área da Drenagem: (24,80 m x 0,30 m) x 2 = 14,88 m²
1.6	TRAVESSA MARIA DA SILVA NUNES			
1.6.1	SERVIÇOS PRELIMINARES			
1.6.1.1	LOCAÇÃO DE SERVIÇOS DE PAVIMENTAÇÃO	M2	268,97	* Área da Locação: 51,655 m x 5,207 m = 268,97 m²
1.6.1.2	REGULARIZAÇÃO E COMPACTAÇÃO DE SUBLEITO DE SOLO PREDOMINANTEMENTE ARENOSO. AF_11/2019	M2	320,63	* Área da Regularização: 51,655 m x 6,207 m = ~ 320,63 m²
1.6.1.3	CARGA MECÂNICA DE MATERIAL DE 1ª CATEGORIA	M3	100,20	* Volume da Regularização: 320,630 m² x 0,3125m = ~ 100,20M³
1.6.1.4	TRANSPORTE COMERCIAL COM CAMINHÃO BASCULANTE DE 10M³, EM RODOVIA PAVIMENTADA (DENSIDADE=1,5T/M³)	tkm	300,59	* Transporte: 100,20 m³ x 1,5 x 2 km = ~ 300,59 Tkm

Engª Civil Kelly Pinto Freire
 CREA: 2709362449
 Secretária das Obras e dos Serv. Públicos
 Prefeitura de Itabaiana- SE

José Rosemberg
 Engenheiro Civil
 CREA 12737/D

Elaine da Cunha Menezes
 Engª Civil CREA 2716104923
 Coordenadora de Nucleo
 Prefeitura Municipal de Itabaiana

OBRA : Contratação de empresa especializada em obras e serviços de engenharia para pavimentação de Ruas do Bairro Riacho Doce, No município de Itabaiana/SE.	MEMÓRIA DE CÁLCULO	CONTRATO Nº: 208/2023
CONTRATADA: PEDRA AZUL CONSTRUÇÃO E PAVIMENTAÇÃO EIRELI	DO BM Nº 007	
CONTRATANTE: PREFEITURA MUNICIPAL DE ITABAIANA	Período: 01/04/2024 a 30/04/2024	

Item	Discriminação dos Serviços	Unidade	Do Período	MEMÓRIA DE CÁLCULO
1.6.2	PAVIMENTAÇÃO			
1.6.2.1	PAVIMENTAÇÃO EM PARALELEPIPEDO GRANITICO SOBRE COLCHAO D E AREIA, REJUNTADO COM ARGAMASSA DE CIMENTO E AREIA TRACO 1:3. INCLUSIVE FRETE DO PARALELEPIPEDO GRANITICO	M2	237,98	* Área da Pavimentação: 51,6550 m x 5,207 m = 268,97 m² * Drenagem a Excluir da Pavim: (51,655 m x 0,30 m) x 2 = 30,99 m² * Área da Pavimentação a Medir 148,80 - 14,88 = 237,98 m²
1.6.2.2	MEIO-FIO PRE-MOLDADO DE CONCRETO SIMPLES (0,12 X 0,30 X 1,00M), SOBRE BASE DE CONCRETO SIMPLES E REJUNTADO COM A ARGAMASSA DE CIMENTO E AREIA TRACO 1:3	M	103,31	* Comprimento do Meio fio: (51,655 m x 2) = 103,31 m
1.6.2.4	COLCHÃO DE AREIA	M3	22,44	* Volume do Colchão de Areia: 22,44 m³
1.6.2.5	TRANSPORTE COMERCIAL COM CAMINHAO BASCULANTE DE 10M³, EM RODOVIA PAVIMENTADA (DENSIDADE=1,5T/M³)	tkm	336,66	* Transporte do Colchão de Areia: 22,44 m³ x 1,5 x 10 Km = ~ 336,66 Tkm
1.6.3	DRENAGEM SUPERFICIAL			
1.6.3.1	PAVIMENTAÇÃO EM PARALELEPIPEDO GRANITICO SOBRE COLCHAO D E AREIA, REJUNTADO COM ARGAMASSA DE CIMENTO E AREIA TRACO 1:3. INCLUSIVE FRETE DO PARALELEPIPEDO GRANITICO	M2	30,99	* Área da Drenagem: (51,655 m x 0,30 m) x 2 = 30,99 m²
1.10	TRAVESSA TANQUE VERMELHO 04			
1.10.2	PAVIMENTAÇÃO			
1.10.2.2	MEIO-FIO PRE-MOLDADO DE CONCRETO SIMPLES (0,12 X 0,30 X 1,00M), SOBRE BASE DE CONCRETO SIMPLES E REJUNTADO COM A ARGAMASSA DE CIMENTO E AREIA TRACO 1:3	M	167,41	* Comprimento do Meio fio: (73,705 m x 2) = 167,41 m
1.12	SERVIÇOS COMPLEMENTARES			
1.12.3	ESCORAMENTO CONTINUO DE MEIO-FIO, COM AQUISIÇÃO, ESPALHAMENTO E TRANSPORTE DE MATERIAL C/DISTANCIA ATÉ 10KM (08424/ORSE)	M	970,00	Logradouro Escoram M Fio
				Rua Antônio Menezes 0,00
				Rua Minervina dos Santos 94,00
				Travessa Tanque Vermelho 01 362,00
				Travessa Tanque Vermelho 02 72,00
				Travessa Tanque Vermelho 03 43,00
				Travessa Tanque Vermelho 04 184,00
				Travessa Maria da Silva 215,00
				Total do Escoramento do meio-fio 970,00
1.12.4	RELIÇÃO DE CORTE NO RAMAL (06170/ORSE)	UN	60,00	* Quantidade de Religação de Corte no Ramal: 60,00 Und
1.13	EQUIPE DIRIGENTE			
1.13.1	ENGENHEIRO CIVIL DE OBRA JUNIOR COM ENCARGOS COMPLEMENTARES	H		
1.13.2	MESTRE DE OBRAS COM ENCARGOS COMPLEMENTARES	H		

ASSINATURAS

CONTRATANTE:	CONTRATADA:
Atesto que os serviços foram Executados:	

 Eng.º Civil Kelly Pinto Freire
 CREA: 2709362449
 Secretaria das Obras e dos Serv. Públicos
 Prefeitura de Itabaiana- SE

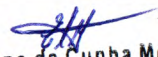
 Elaine da Cunha Menezes
 Eng.º Civil CREA 2716104921
 Coordenadora de Nucleo
 Prefeitura Municipal de Itabaiana

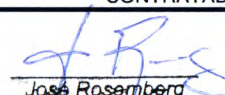

 José Rosenberg
 Engenheiro Civil
 CREA 12737/D



Pavimentação na Rua Minervina Santos



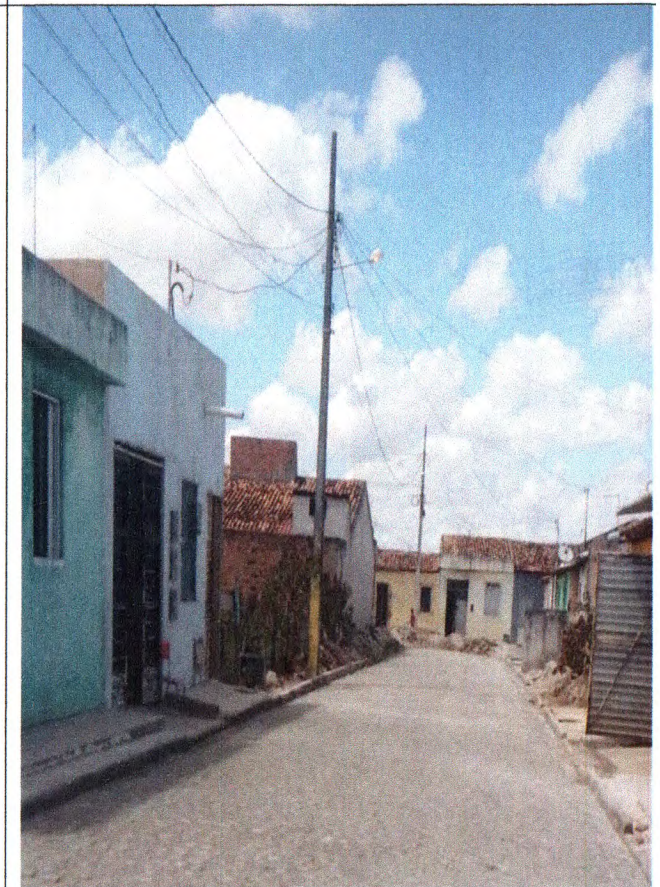

PAVIMENTAÇÃO TV Maria da Silva Nunes

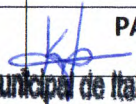

PAVIMENTAÇÃO TV JOSÉ MEIRELES TELES 05

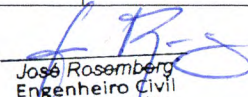
Prefeitura Municipal de Itabaiana
Kelly Pinto Freire
Eng^o Civil - CREA/SE 2709362449

José Rosenberg
Engenheiro Civil
CREA 12737/D

Elaine da Cunha Menezes
Eng^o Civil CREA 2716104921
Coordenadora de Núcleo
Prefeitura Municipal de Itabaiana

RELATÓRIO FOTOGRÁFICO B.M.Nº: 07

Período: 01/04/2024 - 30/04/2024

CONTRATO Nº: 208/2023

ORDEM DE SERVIÇO: 02/10/2023



Pavim./Meio Fio na Travessa Tanque Vermelho 04

Serviços de escoramento contínuo de Meio-fio

Serviços de escoramento contínuo de Meio-fio

Prefeitura Municipal de Itabaiana
Kelly Pinto Freire
Engº Civil - CREA/SE 2709362449

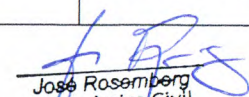
José Rosenberg
Engenheiro/Civil
CREA 12737/D

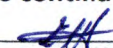
Elaine da Cunha Menezes
Engº Civil CREA 2716104921
Coordenadora de Núcleo
Prefeitura Municipal de Itabaiana