

CONTRATADA: CONSTRUTORA SÃO CRISTÓVÃO EIRELI			LOCAL: ANTIGO UBS - MUTIRÃO (CONJUNTO GILTON GARCIA)					PERÍODO DOS SERVIÇOS: 07/01/2022 À 14/01/2022					
CONTRATANTE: PREFEITURA MUNICIPAL DE ITABAIANA/SE			QUANTIDADE				Preço Unitário R\$	VALORES R\$				Saldo a Medir	% Medido
Item	Discriminação dos Serviços	Und	Contratada	Acumulada Anterior	Do Período	Acumulada até o Período		Contratado	Acumulado Anterior	Do Período	Acumulado até o Período		
<b>01</b>	<b>MANUTENÇÃO DOS PRÉDIOS PÚBLICOS DA SAÚDE</b>						<b>1.111.641,10</b>	<b>91.477,53</b>	<b>11.357,11</b>	<b>102.834,64</b>	<b>1.008.806,46</b>	<b>9,25</b>	
<b>01.01</b>	<b>ESQUADRIAS</b>						<b>230.706,30</b>	<b>17.167,80</b>	<b>-</b>	<b>17.167,80</b>	<b>213.538,50</b>	<b>7,44</b>	
01.01.001	Porta em madeira compensada (canela), lisa, semi-ôca, 0.90 x 2.10 m, inclusive batentes de 16 a 19cm e ferragens	und	50,00	6,00000		6,00000	527,480	26.374,00	3.164,88	-	3.164,88	23.209,12	12,00
01.01.002	Porta em madeira compensada (canela), lisa, semi-ôca, 0.80 x 2.10 m, inclusive batente e ferragens	und	50,00	9,00000		9,00000	573,050	28.652,50	5.157,45	-	5.157,45	23.495,05	18,00
01.01.003	Porta em madeira compensada (virola), lisa, semi-ôca, 0.70 x 2.10 m - fornecimento	und	25,00	5,00000		5,00000	134,440	3.361,00	672,20	-	672,20	2.688,80	20,00
01.01.004	Porta em madeira compensada (canela), lisa, semi-ôca, 0.60 x 2.10 m, inclusive batentes e ferragens (livre/ocupado)	und	25,00	1,00000		1,00000	592,400	14.810,00	592,40	-	592,40	14.217,60	4,00
01.01.005	Revisão de esquadrias de alumínio	m2	60,00	23,40000		23,40000	76,690	4.601,40	1.794,55	-	1.794,55	2.806,85	39,00
01.01.006	Janela em alumínio, cor N/P/B, tipo molduravidro, de correr, exclusive vidro	m2	100,00			-	230,630	23.063,00	-	-	-	23.063,00	0,00
01.01.007	Grade ferro 1/2 x 1/2"	m2	500,00	32,40000		32,40000	178,590	89.295,00	5.786,32	-	5.786,32	83.508,68	6,48
01.01.008	Vidro temperado 10 mm, liso, transparente, com ferragens	m2	40,00			-	368,060	14.722,40	-	-	-	14.722,40	0,00
01.01.009	Vidro liso incolor 6mm	m2	100,00			-	195,930	19.593,00	-	-	-	19.593,00	0,00
01.01.010	Revisão de esquadria de madeira	m2	100,00			-	62,340	6.234,00	-	-	-	6.234,00	0,00
<b>01.02</b>	<b>COBERTURA</b>						<b>343.981,00</b>	<b>3.675,80</b>	<b>7.792,35</b>	<b>11.468,15</b>	<b>332.512,85</b>	<b>3,33</b>	
01.02.001	Revisão em cobertura com telha de fibrocimento ondulada 8mm	m2	2.000,00			-	18,390	36.780,00	-	-	-	36.780,00	0,00
01.02.002	Revisão em cobertura com telha ceramica tipo canal comum, Itabaiana ou similar, com reposição de 10% do material	m2	1.000,00		<b>70,32000</b>	70,32000	41,900	41.900,00	-	2.946,41	2.946,41	38.953,59	7,03
01.02.003	Revisão em cobertura com telha ceramica tipo canal comum, Itabaiana ou similar, com reposição de 50% do material	m2	1.000,00		<b>51,00000</b>	51,00000	90,230	90.230,00	-	4.601,73	4.601,73	85.628,27	5,10
01.02.004	Forro de pvc, em régua de 10 ou 20 cm, aplicado, inclusive estrutura para fixação (perfis em PVC) marca Araforros ou similar, instalado	m2	1.200,00	12,15000		12,15000	58,280	69.936,00	708,10	-	708,10	69.227,90	1,01
01.02.005	Forro de gesso comum, em placas 60x60 cm, sob laje ou sob cobertura, sem necessidade de estrutura para suporte, instalado	m2	500,00	118,00000	<b>9,71000</b>	127,71000	25,150	12.575,00	2.967,70	244,21	3.211,91	9.363,09	25,54
01.02.006	Impermeabilização de superfície com manta asfáltica, uma camada, inclusive aplicação de primer asfáltico, e=3mm. af_06/2018	m2	1.000,00			-	67,840	67.840,00	-	-	-	67.840,00	0,00
01.02.007	Calha em chapa de alumínio, desenvolvimento 80 cm	m	200,00			-	91,350	18.270,00	-	-	-	18.270,00	0,00
01.02.008	Emassamento de algeroz	m	1.000,00			-	6,450	6.450,00	-	-	-	6.450,00	0,00
<b>01.03</b>	<b>PAREDES</b>						<b>166.629,00</b>	<b>16.194,89</b>	<b>467,30</b>	<b>16.662,19</b>	<b>149.966,81</b>	<b>10,00</b>	
01.03.001	Alvenaria bloco cerâmico vedação, 9x19x24cm, e=9cm, com argamassa t5 - 1:2:8 (cimento/cal/areia), junta=1cm - Rev.09	m2	1.000,00	59,57000		59,57000	34,000	34.000,00	2.025,38	-	2.025,38	31.974,62	5,96
01.03.002	Reboco ou emboço interno, de parede, com argamassa traço t6 - 1:2:10 (cimento / cal / areia), espessura 1,5 cm	m2	2.000,00	94,75000		94,75000	20,930	41.860,00	1.983,12	-	1.983,12	39.876,88	4,74
01.03.003	Reboco ou emboço externo, de parede, com argamassa traço t5 - 1:2:8 (cimento / cal / areia), espessura 2,5 cm	m2	2.000,00		<b>18,34000</b>	18,34000	25,480	50.960,00	-	467,30	467,30	50.492,70	0,92
01.03.004	Cintas e vergas em blocos de concreto tipo "u" (calha) 9x16x30cm, preenchidos com concreto armado fck=15 mpa	m2	100,00			-	24,290	2.429,00	-	-	-	2.429,00	0,00
01.03.005	Cintas e vergas em concreto armado pré-moldado fck=15 mpa, seção 9x12cm	m2	100,00			-	34,850	3.485,00	-	-	-	3.485,00	0,00
01.03.006	Demolição de reboco	m2	2.000,00			-	5,850	11.700,00	-	-	-	11.700,00	0,00
01.03.007	Parede de bloco de gesso (50 x 65cm) - fornecimento e execução	m2	500,00	274,53000		274,53000	44,390	22.195,00	12.186,39	-	12.186,39	10.008,61	54,91
<b>01.04</b>	<b>PINTURA</b>						<b>134.944,00</b>	<b>28.046,18</b>	<b>3.097,46</b>	<b>31.143,63</b>	<b>103.800,37</b>	<b>23,08</b>	
01.04.001	Pintura de acabamento com aplicação de 02 demãos de esmalte sintético sobre superfícies metálicas - R1	m2	1.000,00	142,60000	<b>10,63000</b>	153,23000	12,440	12.440,00	1.773,94	132,24	1.906,18	10.533,82	15,32
01.04.002	Pintura de acabamento com aplicação de 02 demãos de tinta acrílica convencional	m2	2.500,00	1.525,12000	<b>210,19000</b>	1.735,31000	11,240	28.100,00	17.142,35	2.362,54	19.504,88	8.595,12	69,41

Prefeitura Municipal de Itabaiana  
 Yan Henrique Tavares Santana  
 Eng. Civil - CREA/SE 271568/2013  
 Coordenador de Obras

Luiz Ricardo Alex. Afonso Junior  
 Engenheiro Civil  
 CREA/SE 271568/2013  
 Coordenador de Obras

CONTRATADA: CONSTRUTORA SÃO CRISTÓVÃO EIRELI			LOCAL: ANTIGO UBS - MUTIRÃO (CONJUNTO GILTON GARCIA)				PERÍODO DOS SERVIÇOS: 07/01/2022 À 14/01/2022						
Item	Discriminação dos Serviços	Und	QUANTIDADE				Preço Unitário R\$	VALORES R\$				Saldo a Medir	% Medido
			Contratada	Acumulada Anterior	Do Período	Acumulada até o Período		Contratado	Acumulado Anterior	Do Período	Acumulado até o Período		
01.04.003	Pintura de acabamento com aplicação de 02 demãos de tinta acrílica misturada em máquina, cores especiais, tons claros (marfim, pérola, etc.)	m2	1.500,00			-	12,570	18.855,00	-	-	-	18.855,00	0,00
01.04.004	Emassamento de superfície, com aplicação de 01 demão de massa a óleo, lixamento e retoques	m2	200,00	63,55000		63,55000	12,320	2.464,00	782,94	-	782,94	1.681,06	31,78
01.04.005	Emassamento de superfície, com aplicação de 01 demão de massa corrida, lixamento e retoques - R1	m2	2.500,00	718,06000	15,01000	733,07000	7,450	18.625,00	5.349,55	111,82	5.461,37	13.163,63	29,32
01.04.006	Emassamento de superfície, com aplicação de 01 demão de massa acrílica, lixamento e retoques - Rev 03	m2	4.000,00	167,02000		167,02000	10,260	41.040,00	1.713,63	-	1.713,63	39.326,37	4,18
01.04.007	Pintura de meio fio (caliação)	m	500,00	47,18000		47,18000	2,600	1.300,00	122,67	-	122,67	1.177,33	9,44
01.04.008	Pintura de acabamento com lixamento e aplicação de 02 demãos de esmalte sintético sobre madeira - R1	m2	1.000,00	95,80000	40,50000	136,30000	12,120	12.120,00	1.161,10	490,86	1.651,96	10.468,04	13,63
<b>01.05</b>	<b>HIDROSANITÁRIO</b>							<b>37.968,60</b>	<b>1.934,47</b>	-	<b>1.934,47</b>	<b>36.034,13</b>	<b>5,09</b>
01.05.001	Torneira plastica para jardins, HERC 1128, 1/2" ou similar	un	40,00			-	15,130	605,20	-	-	-	605,20	0,00
01.05.002	Lavatório louça (Deca-Ravens ref L-915) sem coluna, c/válvula, sifão, engate e torneira (herc ref 1994) todos de plástico, conj. de fixação (deca ref sp7) ou similares	un	40,00	1,00000		1,00000	158,430	6.337,20	158,43	-	158,43	6.178,77	2,50
01.05.003	Caixa de descarga de sobrepor completa akros ou similar	un	100,00	3,00000		3,00000	47,000	4.700,00	141,00	-	141,00	4.559,00	3,00
01.05.004	Vaso sanitário convencional, adaptado p/ deficiente físico, linha popular, ravens P9, DECA ou similar, c/cx.descarga de sobrepor AKROS ou similar, assento plastico universal branco ou similar, conjunto de fixação, tubo de ligação e engate plástico	un	20,00	1,00000		1,00000	271,330	5.426,60	271,33	-	271,33	5.155,27	5,00
01.05.005	Vaso sanitário convencional, linha popular, ELIZABETH ou similar, com assento plastico universal branco e conjunto de fixação, exceto caixa descarga	un	40,00	3,00000		3,00000	223,300	8.932,00	669,90	-	669,90	8.262,10	7,50
01.05.006	Ponto de água fria aparente, c/material pvc rígido soldável Ø 25mm	un	40,00	1,00000		1,00000	45,680	1.827,20	45,68	-	45,68	1.781,52	2,50
01.05.007	Ponto de esgoto com tubo de pvc rígido soldável de Ø 40 mm (lavatórios, mictórios, ralos sifonados, etc...)	un	40,00	6,00000		6,00000	59,220	2.368,80	355,32	-	355,32	2.013,48	15,00
01.05.008	Ponto de esgoto com tubo de pvc rígido soldável de Ø 50 mm (pias de cozinha, máquinas de lavar, etc...)	un	40,00	1,00000		1,00000	95,770	3.830,80	95,77	-	95,77	3.735,03	2,50
01.05.009	Ponto de esgoto com tubo de pvc rígido soldável de Ø 100 mm (vaso sanitário)	pt	40,00	2,00000		2,00000	98,520	3.940,80	197,04	-	197,04	3.743,76	5,00
<b>01.06</b>	<b>ILUMINAÇÃO</b>							<b>19.966,60</b>	<b>540,87</b>	-	<b>540,87</b>	<b>19.425,73</b>	<b>2,71</b>
01.06.001	Luminária calha sobrepor p/lamp.fluorescente 1x40w, completa, incl.reator convencional e lampada - Rev. 01	un	50,00			-	79,470	3.973,50	-	-	-	3.973,50	0,00
01.06.002	Luminária calha sobrepor p/lamp.fluorescente 1x20w, completa, incl.reator convencional e lampada	un	50,00			-	54,010	2.700,50	-	-	-	2.700,50	0,00
01.06.003	Ponto de luz em teto ou parede, com eletroduto de pvc flexível sanfonado embutido Ø 3/4"	un	40,00	3,00000		3,00000	180,290	7.211,60	540,87	-	540,87	6.670,73	7,50
01.06.004	Ponto de luz em teto ou parede, com eletroduto de pvc flexível sanfonado aparente Ø 3/4"	un	20,00			-	154,010	3.080,20	-	-	-	3.080,20	0,00
01.06.005	Revisão de ponto de tomada de força tipo 1	pt	20,00			-	38,520	770,40	-	-	-	770,40	0,00
01.06.006	Revisão de ponto de luz tipo 1, em teto ou parede	pt	100,00			-	19,660	1.966,00	-	-	-	1.966,00	0,00
01.06.007	Revisão de ponto de tomada simples com reposição da tomada	pt	20,00			-	13,220	264,40	-	-	-	264,40	0,00
<b>01.07</b>	<b>LIMPEZA</b>							<b>15.141,50</b>	-	-	-	<b>15.141,50</b>	<b>0,00</b>
01.07.001	Limpeza de caixa de passagem ou de gordura	un	50,00			-	5,470	273,50	-	-	-	273,50	0,00
01.07.002	Limpeza de calha de zinco	m	200,00			-	11,680	2.336,00	-	-	-	2.336,00	0,00
01.07.003	Limpeza de fossa	m3	200,00			-	51,860	10.372,00	-	-	-	10.372,00	0,00
01.07.004	Limpeza de reservatório	m3	200,00			-	10,800	2.160,00	-	-	-	2.160,00	0,00
<b>01.08</b>	<b>PAVIMENTAÇÃO</b>							<b>159.519,10</b>	<b>23.917,52</b>	-	<b>23.917,52</b>	<b>135.601,58</b>	<b>14,99</b>
01.08.001	Execução de passeio (calçada) ou piso de concreto com concreto moldado in loco, usinado, acabamento convencional, espessura 6 cm, armado, af. 07/2016	m2	500,00	245,86000		245,86000	74,620	37.310,00	18.346,07	-	18.346,07	18.963,93	49,17
01.08.002	Aterro com areia fina, compactado mecanicamente, inclusive aquisição em depósito de material, exclusive transporte - Rev.03	m3	150,00	16,61000		16,61000	99,640	14.946,00	1.655,02	-	1.655,02	13.290,98	11,07

Prefeitura Municipal de Itabaiana  
 Engenheiro Civil  
 Eng. Civil - CREA/SE 271563853  
 Contrato 001/2022

Luiz Alcides Neto Afonso Junior  
 Engenheiro Civil  
 CREA/SE 271563853

CONTRATADA: CONSTRUTORA SÃO CRISTÓVÃO EIRELI			BOLETIM DE MEDIÇÃO Nº 07				PREÇO ELETRÔNICO Nº 021/2021						
CONTRATANTE: PREFEITURA MUNICIPAL DE ITABAIANA/SE			LOCAL: ANTIGO UBS - MUTIRÃO (CONJUNTO GILTON GARCIA)				PERÍODO DOS SERVIÇOS: 07/01/2022 À 14/01/2022						
Item	Discriminação dos Serviços	Und	QUANTIDADE				Preço Unitário R\$	VALORES R\$				Saldo a Medir	% Medido
			Contratada	Acumulada Anterior	Do Período	Acumulada até o Período		Contratado	Acumulado Anterior	Do Período	Acumulado até o Período		
01.08.003	Alvenaria pedra calcária argamassada c/ cimento e areia traço 1-4 (1:5) - 1 saco cimento 50kg / 5 padiolas areia dim. 0,35x0,45x0,23m - Confecção mecânica e transporte	m3	50,00	1,67000		1,67000	332,200	16.610,00	554,77	-	554,77	16.055,23	3,34
01.08.004	Demolição de piso cerâmico ou ladrilho	m2	500,00	9,34000		9,34000	9,190	4.595,00	85,83	-	85,83	4.509,17	1,87
01.08.005	Piso em concreto simples desarmado, fck = 15 MPa, e = 7 cm - Não inclui formas para juntas de concretagem	m2	500,00	6,33000		6,33000	30,290	15.145,00	191,74	-	191,74	14.953,26	1,27
01.08.006	Revestimento cerâmico para paredes internas com placas tipo esmaltada padrão popular de dimensões 20x20 cm, argamassa tipo ac iii, aplicadas em ambientes de área maior que 5 m2 na altura inteira das paredes. af_06/2014	m2	250,00	37,31000		37,31000	34,570	8.642,50	1.289,81	-	1.289,81	7.352,69	14,92
01.08.007	Revestimento cerâmico para paredes internas com placas tipo esmaltada padrão popular de dimensões 20x20 cm, argamassa tipo ac i, aplicadas em ambientes de área maior que 5 m2 a meia altura das paredes. af_06/2014	m2	250,00			-	34,980	8.745,00	-	-	-	8.745,00	0,00
01.08.008	Revestimento cerâmico para piso com placas tipo esmaltada padrão popular de dimensões 35x35 cm aplicada em ambientes de área maior que 10 m2. af_06/2014	m2	500,00	12,15000		12,15000	28,600	14.300,00	347,49	-	347,49	13.952,51	2,43
01.08.009	Rampa padrão para acesso de deficientes a passeio público, em concreto simples Fck=25MPa, desarmada, com pintura indicativa em novacor. 02 demãos	un	20,00	1,00000		1,00000	271,600	5.432,00	271,60	-	271,60	5.160,40	5,00
01.08.010	Concreto armado fck=15MPa fabricado na obra, adensado e lançado, para Uso Geral, com formas planas em compensado resinado 12mm (05 usos)	m3	10,00			-	2.012,860	20.128,60	-	-	-	20.128,60	0,00
01.08.011	Piso alta resistência ou industrial de 12 mm, comum, cor cinza, com juntas plásticas, sem polimento, exclusive argamassa de regularização. aplicado	m2	500,00	43,00000		43,00000	27,330	13.665,00	1.175,19	-	1.175,19	12.489,81	8,60
01.09	JARDINAGEM							2.785,00	-	-	-	2.785,00	0,00
01.09.001	Grama esmeralda em placas, fornecimento e plantio	m2	100,00			-	13,550	1.355,00	-	-	-	1.355,00	0,00
01.09.002	Fornecimento e plantio de herbáceas ornamentais (minixória)	un	500,00			-	2,860	1.430,00	-	-	-	1.430,00	0,00
02.	EQUIPE DIRIGENTE							53.605,84	4.411,76	546,78	4.958,54	48.647,30	9,25
02.001.	Equipe Dirigente	un	1,00	0,08230	0,01020	0,09250	53.605,840	53.605,84	4.411,76	546,78	4.958,54	48.647,30	9,25
<b>Total geral</b>								<b>1.165.246,94</b>	<b>95.889,29</b>	<b>11.903,89</b>	<b>107.793,18</b>	<b>1.057.453,76</b>	<b>9,25</b>

  
 Luiz Mario Neto Alfano Junior  
 Engenheiro Civil  
 CREA/SE: 270991/522

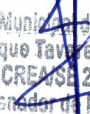
  
 Prefeitura Municipal de Itabalana  
 Yan Henrique Tavares Santana  
 Eng. Civil - CREA/SE 2715630353  
 Coordenador de Núcleo

## MEMÓRIA DE CÁLCULO - MANUTENÇÃO DE PRÉDIOS PÚBLICOS DA SECRETARIA MUNICIPAL DE SAÚDE

**LOCAL DA EXECUÇÃO DOS SERVIÇOS:** ANTIGO UBS - MUTIRÃO (CONJUNTO GILTON GARCIA)

**EMPRESA CONTRATADA:** CONSTRUTORA SÃO CRISTÓVÃO EIRELI

**PERÍODO DOS SERVIÇOS:** 07/01/2022 À 14/01/2022

ITEM	DESCRIÇÃO DO ITEM	UNID	QUANT	MEMÓRIA DE CÁLCULO
<b>01.02</b>	<b>COBERTURA</b>			
01.02.002	Revisão em cobertura com telha cerâmica tipo canal comum, Itabaiana ou similar, com reposição de 10% do material	m2	<b>70,32</b>	70,32m <sup>2</sup> (medida em projeto)
01.02.003	Revisão em cobertura com telha cerâmica tipo canal comum, Itabaiana ou similar, com reposição de 50% do material	m2	<b>51,00</b>	51,00m <sup>2</sup> (medida em projeto)
01.02.005	Forro de gesso comum, em placas 60x60 cm, sob laje ou sob cobertura, sem necessidade de estrutura para suporte, instalado	m2	<b>9,71</b>	2,49m x 3,90m = 9,71m <sup>2</sup>
<b>01.03</b>	<b>PAREDES</b>			
01.03.003	Reboco ou emboço externo, de parede, com argamassa traço t5 - 1:2:8 (cimento / cal / areia), espessura 2,5 cm	m2	<b>18,34</b>	(12,51m x 1,20m) + (2,22m x 1,50m) = 18,34m <sup>2</sup>
<b>01.04</b>	<b>PINTURA</b>			
01.04.001	Pintura de acabamento com aplicação de 02 demãos de esmalte sintético sobre superfícies metálicas - R1	m2	<b>10,63</b>	(0,70 x 0,50 x 2 x 1) + (1,00 x 0,60 x 2 x 1) + (0,52 x 2,20 x 2 x 1) + (0,80 x 2,20 x 2 x 1) + (0,65 x 0,40 x 2 x 1) + (1,00 x 0,60 x 2 x 2) = <b>10,63m<sup>2</sup></b>
01.04.002	Pintura de acabamento com aplicação de 02 demãos de tinta acrílica convencional	m2	<b>210,19</b>	((6,80 + 2,82 + 6,80 + 2,82 + 2,52 + 3,02 + 2,52 + 3,02 + 3,10 + 3,02 + 3,10 + 3,02 + 3,10 + 3,10 + 2,55 + 2,55 + 2,71 + 3,25 + 3,99 + 5,77 + 6,70 + 2,52 + 2,49 + 3,90 + 2,49 + 3,90) x 1,20) + ((2,16 + 3,72 + 2,16 + 3,72 + 12,51 + 5,08 + 2,69 + 1,72) x 2,80) + ((7,10 x 0,60) + (7,10 x 0,34)) + ((2,49 x 3,90) + (1,72 x 1,82) + (1,72 x 1,70)) = <b>226,86m<sup>2</sup></b> <b>Descontos:</b> (2,23 x 2,20) + (1,63 x 1,45 x 2) + (1,60 x 2,20 x 2) = <b>16,67m<sup>2</sup></b> <b>Total: 226,86m<sup>2</sup> - 16,67m<sup>2</sup> = 210,19m<sup>2</sup></b>
01.04.005	Emassamento de superfície, com aplicação de 01 demão de massa corrida, lixamento e retoques - R1	m2	<b>15,01</b>	12,51 x 1,20 = <b>15,01m<sup>2</sup></b>
01.04.008	Pintura de acabamento com lixamento e aplicação de 02 demãos de esmalte sintético sobre madeira - R1	m2	<b>40,50</b>	(1 x 2,23 x 2,20 x 2) + (5 x 0,70 x 2,20 x 2) + (1 x 0,80 x 2,20 x 2) + (1 x 1,63 x 1,45 x 2) + (1 x 1,60 x 2,20 x 2) = <b>40,50m<sup>2</sup></b>
<b>02.</b>	<b>EQUIPE DIRIGENTE</b>			
02.001.	Equipe Dirigente	un	<b>0,0102</b>	0,0102 un.

  
 Luiz Mario Neri Alfaro Junior  
 Engenheiro Civil  
 CREA/SE: 2708307522

  
 Prefeitura Municipal de Itabaiana  
 Yan Henrique Tavares Santana  
 Eng. Civil - CREA/SE 2715638353  
 Coordenador de Núcleo

OBRA: MANUTENÇÃO DE PRÉDIOS PÚBLICOS DA SECRETARIA MUNICIPAL DE SAÚDE

PREGÃO ELETRÔNICO Nº  
021/2021

RELATÓRIO FOTOGRÁFICO DO  
BOLETIM DE MEDIÇÃO Nº 07

LOCAL DA EXECUÇÃO DOS SERVIÇOS: ANTIGO UBS - MUTIRÃO (CONJUNTO GILTON GARCIA)

CONTRATADA: CONSTRUTORA SÃO CRISTOVÃO EIRELI

DATA DA MEDIÇÃO: 17/01/2022

PERÍODO DOS SERVIÇOS: 07/01/2022 A  
14/01/2022



INSTALAÇÃO DE FORRO EM GESSO

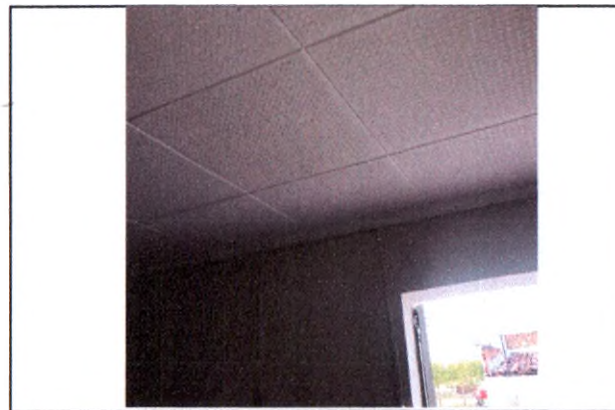

INSTALAÇÃO DE FORRO EM GESSO



REVISÃO EM TELHADO COM SUBSTITUIÇÃO DE MATERIAL



PINTURA EM MADEIRA



EMASSAMENTO E PINTURA EM PAREDE



EMASSAMENTO E PINTURA EM PAREDE E PINTURA EM GRADE METÁLICA

  
ENRZ Mario Neri Alfano  
Engenheiro Civil  
CRM: 145-270905/522

  
Prefeitura Municipal de Itabelana  
Yan Henrique Torres Santana  
Eng. Civil - CREA/SE 2715638353  
Coordenador de Núcleo

OBRA: MANUTENÇÃO DE PRÉDIOS PÚBLICOS DA SECRETARIA MUNICIPAL DE SAÚDE

PREGÃO ELETRÔNICO Nº  
021/2021

RELATÓRIO FOTOGRÁFICO DO  
BOLETIM DE MEDIÇÃO Nº 07

LOCAL DA EXECUÇÃO DOS SERVIÇOS: ANTIGO UBS - MUTIRÃO (CONJUNTO GILTON GARCIA)

CONTRATADA: CONSTRUTORA SÃO CRISTOVÃO EIRELI

DATA DA MEDIÇÃO: 17/01/2022

PERÍODO DOS SERVIÇOS: 07/01/2022 A  
14/01/2022



REBOCO, EMASSAMENTO E PINTURA EM PAREDE

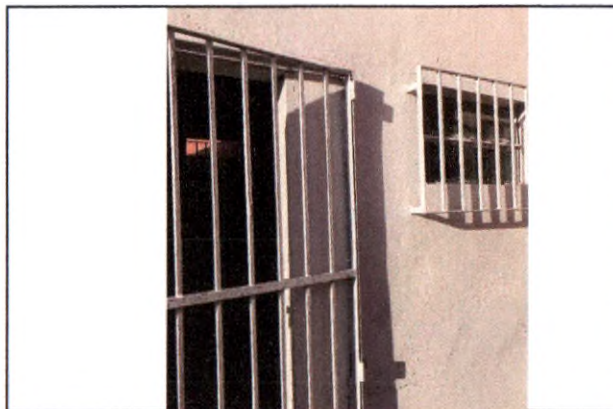

PINTURA EM PAREDE E SUPERFÍCIES METÁLICAS



REVISÃO EM TELHADO COM SUBSTITUIÇÃO DE MATERIAL

  
Luiz Roberto Neri Alfano Junior  
Engenheiro Civil  
CREA/SE: 270690/522

  
Pretoria Municipal de Itabalana  
Yan Henrique Tavares Santana  
Eng. Civil - CREA/SE 27156383/53  
Coordenador de Nôdo