SOL	OBRA: CONSTRUÇÃO DA CRECHE PRÉ-ESCOLA - PRÓ INFÂNCIA - TIPO 2 NO BAIRRO SÃO CRISTÓVÃO, MUNICÍPIO DE ITABAIANA/SE - ATENDENDO O TERMO DE COMPROMISSO Nº 960753 - 1.094.767-50/2024-FNDE	DATA DE TÉRMINO	BOLETIM DE MEDIÇÃO 08	CONTRATO: Nº 215/2025
CONTRATADA: CONSTRUTORA SOL E EMPREENDIMENTOS LTDA		VIGÊNCIA 24/07/2026	Período: 01/06/2026 a 30/06/2026	RECURSO:
CONTRATANTE: PREFEITURA MUNICIPAL DE ITABAIANA		EXECUÇÃO 24/07/2026	Data da Medição: 10/08/2026	

Item	Discriminação dos Serviços	Quantidades						Unit.	Valores (R$)					% Medido
		Und	Contratada	Acumulada Anterior	Do Período	Acumulada até o Período	Saldo a medir		Contratado	Acumulado Anterior	Do Período	Acumulado até o Período	Saldo a medir	
	CONSTRUÇÃO DA CRECHE PRÉ-ESCOLA - PRÓ INFÂNCIA - TIPO 2								**3.151.999,37**	**1.188.341,48**	**183.987,36**	**1.372.328,84**	**1.779.670,53**	**43,53**
01	**SERVIÇOS PRELIMINARES**								**367.395,48**	**145.955,82**	**16.485,04**	**162.440,86**	**204.954,62**	**44,21**
01.001	Fornecimento e instalação de placa de obra com chapa galvanizada e estrutura de madeira. af_03/2022_ps	m2	10,00	6,00		6,00	4,00	408,68	4.086,80	2.452,08	-	2.452,08	1.634,72	60,00
01.002	Tapume com telha metálica. af_03/2024	m2	99,00	99,00		99,00	-	112,34	11.121,66	11.121,66	-	11.121,66	-	100,00
01.003	Entrada de energia elétrica, aérea, trifásica, com caixa de embutir, cabo de 10 mm2 e disjuntor din 50a (não incluso o poste de concreto). af_07/2020	un	1,00	1,00		1,00	-	2.191,47	2.191,47	2.191,47	-	2.191,47	-	100,00
01.004	LIGAÇÃO PROVISÓRIA DE ÁGUA E ESGOTO	UN	1,00	-		-	1,00	2.184,56	2.184,56	-	-	-	2.184,56	-
01.005	Locação convencional de obra, utilizando gabarito de tábuas corridas pontaletadas a cada 2,00m - 2 utilizações. af_03/2024	m	127,78	127,78		127,78	-	72,91	9.316,44	9.316,44	-	9.316,44	-	100,00
01.006	LOCACAO DE CONTAINER 2,30 X 6,00 M, ALT. 2,50 M, COM 1 SANITARIO, PARA ESCRITORIO, COMPLETO, SEM DIVISORIAS INTERNAS (NAO INCLUI MOBILIZACAO/DESMOBILIZACAO) (MÊS)	MÊS	8,00	-		-	8,00	1.019,56	8.156,48	-	-	-	8.156,48	-
01.007	LOCACAO DE CONTAINER 2,30 X 6,00 M, ALT. 2,50 M, PARA ESCRITORIO, SEM DIVISORIAS INTERNAS E SEM SANITARIO (NAO INCLUI MOBILIZACAO/DESMOBILIZACAO)	MÊS	8,00	6,00	**1,00**	7,00	1,00	796,53	6.372,24	4.779,18	796,53	5.575,71	796,53	87,50
01.008	LOCACAO DE CONTAINER 2,30 X 6,00 M, ALT. 2,50 M, PARA SANITARIO, COM 4 BACIAS, 8 CHUVEIROS,1 LAVATORIO E 1 MICTORIO (NAO INCLUI MOBILIZACAO/DESMOBILIZACAO)	MÊS	8,00	-		-	8,00	1.274,45	10.195,60	-	-	-	10.195,60	-
01.009	ADMINISTRAÇÃO LOCAL TIPO 2	un	1,00	0,37	**0,05**	0,42	0,58	313.770,23	313.770,23	116.094,99	15.688,51	131.783,50	181.986,73	-
02	**MOVIMENTO DE TERRA PARA FUNDAÇÕES**								**47.662,56**	**23.974,90**	**-**	**23.974,90**	**23.687,66**	**50,30**
02.001	**EDIFICAÇÃO**								**45.310,07**	**21.622,41**	**-**	**21.622,41**	**23.687,66**	**47,72**
02.001.001	Limpeza mecanizada de camada vegetal, vegetação e pequenas árvores (diâmetro de tronco menor que 0,20 m), com trator de esteiras. af_03/2024	m2	1.575,00	1.575,00		1.575,00	-	0,80	1.260,00	1.260,00	-	1.260,00	-	100,00
02.001.002	Aterro mecanizado de vala com escavadeira hidráulica (capacidade da caçamba: 0,8 m³ / potência: 111 hp), largura até 2,5 m, profundidade de 1,5 a 3,0 m, com solo argilo-arenoso. af_08/2023	m3	158,44	-		-	158,44	83,94	13.299,45	-	-	-	13.299,45	-
02.001.003	Escavação manual para bloco de coroamento ou sapata (incluindo escavação para colocação de fôrmas). af_01/2024	m3	250,58	166,83		166,83	83,75	108,41	27.165,38	18.086,04	-	18.086,04	9.079,34	66,57
02.001.004	Preparo de fundo de vala com largura maior ou igual a 1,5 m e menor que 2,5 m (acerto do solo natural). af_08/2020	m2	107,09	107,09		107,09	-	3,55	380,17	380,17	-	380,17	-	100,00
02.001.005	Reaterro mecanizado de vala com retroescavadeira (capacidade da caçamba da retro: 0,26 m³/potência: 88 hp), largura 0,8 a 1,5 m, profundidade 1,5 a 3,0 m, com solo (sem substituição) de 1ª categoria e compactador de solos de percussão. af_08/2023	m3	210,86	124,75		124,75	86,11	15,20	3.205,07	1.896,20	-	1.896,20	1.308,87	59,16
02.002	**MURETA ABRIGO DE GÁS**								**1.920,91**	**1.920,91**	**-**	**1.920,91**	**-**	**100,00**
02.002.001	Escavação manual para bloco de coroamento ou sapata (incluindo escavação para colocação de fôrmas). af_01/2024	m3	15,68	15,68		15,68	-	108,41	1.699,87	1.699,87	-	1.699,87	-	100,00
02.002.002	Preparo de fundo de vala com largura maior ou igual a 1,5 m e menor que 2,5 m (acerto do solo natural). af_08/2020	m2	13,37	13,37		13,37	-	3,55	47,46	47,46	-	47,46	-	100,00
02.002.003	Reaterro mecanizado de vala com retroescavadeira (capacidade da caçamba da retro: 0,26 m³/potência: 88 hp), largura 0,8 a 1,5 m, profundidade 1,5 a 3,0 m, com solo (sem substituição) de 1ª categoria e compactador de solos de percussão. af_08/2023	m3	11,42	11,42		11,42	-	15,20	173,58	173,58	-	173,58	-	100,00

SOL	OBRA: CONSTRUÇÃO DA CRECHE PRÉ-ESCOLA - PRÓ INFÂNCIA - TIPO 2 NO BAIRRO SÃO CRISTÓVÃO, MUNICÍPIO DE ITABAIANA/SE - ATENDENDO O TERMO DE COMPROMISSO Nº 960753 - 1.094.767-50/2024-FNDE	DATA DE TÉRMINO		BOLETIM DE MEDIÇÃO 08	CONTRATO: Nº 215/2025
CONTRATADA: CONSTRUTORA SOL E EMPREENDIMENTOS LTDA		VIGÊNCIA	24/07/2026	Período: 01/06/2026 a 30/06/2026	RECURSO:
CONTRATANTE: PREFEITURA MUNICIPAL DE ITABAIANA		EXECUÇÃO	24/07/2026	Data da Medição: 10/08/2026	

Item	Discriminação dos Serviços	Quantidades						Valores (R$)						
		Und	Contratada	Acumulada Anterior	Do Período	Acumulada até o Período	Saldo a medir	Unit.	Contratado	Acumulado Anterior	Do Período	Acumulado até o Período	Saldo a medir	% Medido
02.003	**CASTELO D'ÁGUA**								**431,58**	**431,58**	**-**	**431,58**	**-**	**100,00**
02.003.001	Escavação manual para bloco de coroamento ou sapata (incluindo escavação para colocação de fôrmas). af_01/2024	m3	3,65	3,65		3,65	-	108,41	395,70	395,70	-	395,70	-	100,00
02.003.002	Preparo de fundo de vala com largura maior ou igual a 1,5 m e menor que 2,5 m (acerto do solo natural). af_08/2020	m2	4,84	4,84		4,84	-	3,55	17,18	17,18	-	17,18	-	100,00
02.003.003	Reaterro mecanizado de vala com retroescavadeira (capacidade da caçamba da retro: 0,26 m³/potência: 88 hp), largura 0,8 a 1,5 m, profundidade 1,5 a 3,0 m, com solo (sem substituição) de 1ª categoria e compactador de solos de percussão. af_08/2023	m3	1,23	1,23		1,23	-	15,20	18,70	18,70	-	18,70	-	100,00
03	**FUNDAÇÕES**								**156.413,36**	**148.156,44**	**-**	**148.156,44**	**8.256,92**	**94,72**
03.001	**CONCRETO ARMADO PARA SAPATAS**								**48.430,94**	**47.940,57**	**-**	**47.940,57**	**490,37**	**98,98**
03.001.001	Lastro de concreto magro, aplicado em blocos de coroamento ou sapatas, espessura de 5 cm. af_01/2024	m2	46,65	46,65		46,65	-	47,05	2.194,88	2.194,88	-	2.194,88	-	100,00
03.001.002	Fabricação, montagem e desmontagem de fôrma para bloco de coroamento, em madeira serrada, e=25 mm, 4 utilizações. af_01/2024	m2	131,71	131,71		131,71	-	97,98	12.904,95	12.904,95	-	12.904,95	-	100,00
03.001.003	Armação de sapata isolada, viga baldrame e sapata corrida utilizando aço ca-50 de 6,3 mm - montagem. af_01/2024	kg	317,20	292,62		292,62	24,58	19,95	6.328,14	5.837,77	-	5.837,77	490,37	92,25
03.001.004	Armação de sapata isolada, viga baldrame e sapata corrida utilizando aço ca-50 de 8 mm - montagem. af_01/2024	kg	41,25	41,25		41,25	-	18,75	773,44	773,44	-	773,44	-	100,00
03.001.005	Armação de sapata isolada, viga baldrame e sapata corrida utilizando aço ca-50 de 10 mm - montagem. af_01/2024	kg	366,94	366,94		366,94	-	16,85	6.182,94	6.182,94	-	6.182,94	-	100,00
03.001.006	Armação de bloco, sapata isolada, viga baldrame e sapata corrida utilizando aço ca-50 de 12,5 mm - montagem. af_01/2024	kg	225,00	225,00		225,00	-	14,38	3.235,50	3.235,50	-	3.235,50	-	100,00
03.001.007	Armação de estruturas diversas de concreto armado, exceto vigas, pilares, lajes e fundações, utilizando aço ca-60 de 5,0 mm - montagem. af_06/2022	kg	134,38	134,38		134,38	-	21,22	2.851,54	2.851,54	-	2.851,54	-	100,00
03.001.008	Concretagem de sapata, fck 30 mpa, com uso de bomba - lançamento, adensamento e acabamento. af_01/2024	m3	15,55	15,55		15,55	-	897,72	13.959,55	13.959,55	-	13.959,55	-	100,00
03.002	**CONCRETO ARMADO PARA VIGA BALDRAME**								**85.024,38**	**85.024,38**	**-**	**85.024,38**	**-**	**100,00**
03.002.001	Lastro de concreto magro, aplicado em blocos de coroamento ou sapatas, espessura de 5 cm. af_01/2024	m2	60,44	60,44		60,44	-	47,05	2.843,70	2.843,70	-	2.843,70	-	100,00
03.002.002	Lastro de concreto magro, aplicado em blocos de coroamento ou sapatas. af_01/2024	m3	3,89	3,89		3,89	-	941,41	3.662,08	3.662,08	-	3.662,08	-	100,00
03.002.003	Fabricação, montagem e desmontagem de fôrma para bloco de coroamento, em madeira serrada, e=25 mm, 4 utilizações. af_01/2024	m2	349,55	349,55		349,55	-	97,98	34.248,91	34.248,91	-	34.248,91	-	100,00
03.002.004	Armação de sapata isolada, viga baldrame e sapata corrida utilizando aço ca-50 de 8 mm - montagem. af_01/2024	kg	660,10	660,10		660,10	-	18,75	12.376,88	12.376,88	-	12.376,88	-	100,00
03.002.005	Armação de sapata isolada, viga baldrame e sapata corrida utilizando aço ca-50 de 10 mm - montagem. af_01/2024	kg	113,60	113,60		113,60	-	16,85	1.914,16	1.914,16	-	1.914,16	-	100,00
03.002.006	Armação de bloco, sapata isolada, viga baldrame e sapata corrida utilizando aço ca-50 de 12,5 mm - montagem. af_01/2024	kg	26,41	26,41		26,41	-	14,38	379,78	379,78	-	379,78	-	100,00
03.002.007	Armação de bloco utilizando aço ca-60 de 5 mm - montagem. af_01/2024	kg	356,91	356,91		356,91	-	24,70	8.815,68	8.815,68	-	8.815,68	-	100,00
03.002.008	Concretagem de bloco de coroamento ou viga baldrame, fck 30 mpa, com uso de bomba - lançamento, adensamento e acabamento. af_01/2024	m3	24,18	24,18		24,18	-	859,52	20.783,19	20.783,19	-	20.783,19	-	100,00

SOL	OBRA: CONSTRUÇÃO DA CRECHE PRÉ-ESCOLA - PRÓ INFÂNCIA - TIPO 2 NO BAIRRO SÃO CRISTÓVÃO, MUNICÍPIO DE ITABAIANA/SE - ATENDENDO O TERMO DE COMPROMISSO Nº 960753 - 1.094.767-50/2024-FNDE	DATA DE TÉRMINO		BOLETIM DE MEDIÇÃO 08	CONTRATO: Nº 215/2025
CONTRATADA: CONSTRUTORA SOL E EMPREENDIMENTOS LTDA		VIGÊNCIA	24/07/2026	Período: 01/06/2026 a 30/06/2026	RECURSO:
CONTRATANTE: PREFEITURA MUNICIPAL DE ITABAIANA		EXECUÇÃO	24/07/2026	Data da Medição: 10/08/2026	

Item	Discriminação dos Serviços	Quantidades						Valores (R$)						% Medido
		Und	Contratada	Acumulada Anterior	Do Período	Acumulada até o Período	Saldo a medir	Unit.	Contratado	Acumulado Anterior	Do Período	Acumulado até o Período	Saldo a medir	
03.003	FUNDAÇÃO CASTELO D'ÁGUA								9.587,35	4.670,90	-	4.670,90	4.916,45	48,71
03.003.001	Estaca escavada mecanicamente, sem fluido estabilizante, com 25cm de diâmetro, concreto lançado por caminhão betoneira (exclusive mobilização e desmobilização). af_01/2020_pa	m	35,00	-		-	35,00	75,10	2.628,50	-	-	-	2.628,50	-
03.003.002	Arrasamento mecanico de estaca de concreto armado, diametros de até 40 cm. af_05/2021	un	5,00	-		-	5,00	19,45	97,25	-	-	-	97,25	-
03.003.003	Lastro de concreto magro, aplicado em blocos de coroamento ou sapatas, espessura de 5 cm. af_01/2024	m2	4,84	-		-	4,84	47,05	227,72	-	-	-	227,72	-
03.003.004	Fabricação, montagem e desmontagem de fôrma para bloco de coroamento, em chapa de madeira compensada resinada, e=17 mm, 4 utilizações. af_01/2024	m2	4,40	-		-	4,40	157,81	694,36	-	-	-	694,36	-
03.003.005	Armação de bloco utilizando aço ca-50 de 10 mm - montagem. af_01/2024	kg	116,61	47,40		47,40	69,21	18,33	2.137,46	868,84	-	868,84	1.268,62	40,64
03.003.006	Armação de bloco, sapata isolada, viga baldrame e sapata corrida utilizando aço ca-50 de 12,5 mm - montagem. af_01/2024	kg	83,78	83,78		83,78	-	14,38	1.204,76	1.204,76	-	1.204,76	-	100,00
03.003.007	Armação de bloco e sapata utilizando aço ca-50 de 25 mm - montagem. af_01/2024	kg	13,87	13,87		13,87	-	14,00	194,18	194,18	-	194,18	-	100,00
03.003.008	Armação de bloco utilizando aço ca-60 de 5 mm - montagem. af_01/2024	kg	13,08	13,08		13,08	-	24,70	323,08	323,08	-	323,08	-	100,00
03.003.009	Concretagem de bloco de coroamento ou viga baldrame, fck 30 mpa, com uso de bomba - lançamento, adensamento e acabamento. af_01/2024	m3	2,42	2,42		2,42	-	859,52	2.080,04	2.080,04	-	2.080,04	-	100,00
03.004	ABRIGO DE GÁS - BLOCOS								2.912,40	1.598,15	-	1.598,15	1.314,25	54,87
03.004.001	Estaca escavada mecanicamente, sem fluido estabilizante, com 25cm de diâmetro, concreto lançado por caminhão betoneira (exclusive mobilização e desmobilização). af_01/2020_pa	m	17,50	-		-	17,50	75,10	1.314,25	-	-	-	1.314,25	-
03.004.002	Lastro de concreto magro, aplicado em blocos de coroamento ou sapatas, espessura de 5 cm. af_01/2024	m2	1,25	1,25		1,25	-	47,05	58,81	58,81	-	58,81	-	100,00
03.004.003	Fabricação, montagem e desmontagem de fôrma para bloco de coroamento, em chapa de madeira compensada resinada, e=17 mm, 4 utilizações. af_01/2024	m2	5,00	5,00		5,00	-	157,81	789,05	789,05	-	789,05	-	100,00
03.004.004	Armação de descida d'água utilizando aço ca-60 de 5 mm - montagem. af_08/2022	kg	10,19	10,19		10,19	-	20,49	208,79	208,79	-	208,79	-	100,00
03.004.005	Concretagem de bloco de coroamento ou viga baldrame, fck 30 mpa, com uso de bomba - lançamento, adensamento e acabamento. af_01/2024	m3	0,63	0,63		0,63	-	859,52	541,50	541,50	-	541,50	-	100,00
03.005	MURETA E ABRIGO DE GÁS - VIGAS BALDRAME								10.456,29	8.922,44	-	8.922,44	1.535,85	85,31
03.005.001	Lastro de concreto magro, aplicado em blocos de coroamento ou sapatas, espessura de 5 cm. af_01/2024	m2	13,25	13,25		13,25	-	47,05	623,41	623,41	-	623,41	-	100,00
03.005.002	Fabricação, montagem e desmontagem de fôrma para viga baldrame, em chapa de madeira compensada resinada, e=17 mm, 4 utilizações. af_01/2024	m2	44,97	31,50		31,50	13,47	114,02	5.127,48	3.591,63	-	3.591,63	1.535,85	70,04
03.005.003	Armação de sapata isolada, viga baldrame e sapata corrida utilizando aço ca-50 de 8 mm - montagem. af_01/2024	kg	84,20	84,20		84,20	-	18,75	1.578,75	1.578,75	-	1.578,75	-	100,00
03.005.004	Concretagem de bloco de coroamento ou viga baldrame, fck 30 mpa, com uso de bomba - lançamento, adensamento e acabamento. af_01/2024	m3	3,64	3,64		3,64	-	859,52	3.128,65	3.128,65	-	3.128,65	-	100,00

SOL	OBRA: CONSTRUÇÃO DA CRECHE PRÉ-ESCOLA - PRÓ INFÂNCIA - TIPO 2 NO BAIRRO SÃO CRISTÓVÃO, MUNICÍPIO DE ITABAIANA/SE - ATENDENDO O TERMO DE COMPROMISSO Nº 960753 - 1.094.767-50/2024-FNDE	DATA DE TÉRMINO		BOLETIM DE MEDIÇÃO 08	CONTRATO: Nº 215/2025
CONTRATADA: CONSTRUTORA SOL E EMPREENDIMENTOS LTDA		VIGÊNCIA	24/07/2026	Período: 01/06/2026 a 30/06/2026	RECURSO:
CONTRATANTE: PREFEITURA MUNICIPAL DE ITABAIANA		EXECUÇÃO	24/07/2026	Data da Medição: 10/08/2026	

Item	Discriminação dos Serviços	Quantidades						Unit.	Valores (R$)					% Medido
		Und	Contratada	Acumulada Anterior	Do Período	Acumulada até o Período	Saldo a medir		Contratado	Acumulado Anterior	Do Período	Acumulado até o Período	Saldo a medir	
04	SUPERESTRUTURA								372.898,10	280.350,41	75.357,18	355.707,59	17.190,51	95,39
04.001	CONCRETO ARMADO - PILARES								62.522,33	62.522,33	-	62.522,33	-	100,00
04.001.001	Montagem e desmontagem de fôrma de pilares retangulares e estruturas similares, pé-direito simples, em chapa de madeira compensada plastificada, 18 utilizações. af_09/2020	m2	333,34	333,34		333,34	-	70,75	23.583,81	23.583,81	-	23.583,81	-	100,00
04.001.002	Armação de pilar ou viga de estrutura convencional de concreto armado utilizando aço ca-50 de 10,0 mm - montagem. af_06/2022	kg	839,33	839,33		839,33	-	14,99	12.581,56	12.581,56	-	12.581,56	-	100,00
04.001.003	Armação de pilar ou viga de estrutura convencional de concreto armado utilizando aço ca-50 de 12,5 mm - montagem. af_06/2022	kg	312,88	312,88		312,88	-	12,68	3.967,32	3.967,32	-	3.967,32	-	100,00
04.001.004	Armação de pilar ou viga de estrutura convencional de concreto armado utilizando aço ca-60 de 5,0 mm - montagem. af_06/2022	kg	450,22	450,22		450,22	-	18,19	8.189,50	8.189,50	-	8.189,50	-	100,00
04.001.005	Concretagem de pilares, fck = 25 mpa, com uso de bomba - lançamento, adensamento e acabamento. af_02/2022_ps	m3	18,25	18,25		18,25	-	778,09	14.200,14	14.200,14	-	14.200,14	-	100,00
04.002	CONCRETO ARMADO - VIGAS								61.468,21	61.468,21	-	61.468,21	-	100,00
04.002.001	Montagem e desmontagem de fôrma de pilares retangulares e estruturas similares, pé-direito simples, em chapa de madeira compensada plastificada, 18 utilizações. af_09/2020	m2	344,10	344,10		344,10	-	70,75	24.345,08	24.345,08	-	24.345,08	-	100,00
04.002.002	Armação de pilar ou viga de estrutura convencional de concreto armado utilizando aço ca-50 de 8,0 mm - montagem. af_06/2022	kg	675,91	675,91		675,91	-	16,61	11.226,87	11.226,87	-	11.226,87	-	100,00
04.002.003	Armação de pilar ou viga de estrutura convencional de concreto armado utilizando aço ca-50 de 10,0 mm - montagem. af_06/2022	kg	9,64	9,64		9,64	-	14,99	144,50	144,50	-	144,50	-	100,00
04.002.004	Armação de pilar ou viga de estrutura convencional de concreto armado utilizando aço ca-60 de 5,0 mm - montagem. af_06/2022	kg	365,31	365,31		365,31	-	18,19	6.644,99	6.644,99	-	6.644,99	-	100,00
04.002.005	Concretagem de vigas e lajes, fck=25 mpa, para lajes maciças ou nervuradas com uso de bomba - lançamento, adensamento e acabamento. af_02/2022_ps	m3	24,55	24,55		24,55	-	778,28	19.106,77	19.106,77	-	19.106,77	-	100,00
04.003	CONCRETO ARMADO PARA VERGAS								4.233,73	4.233,73	-	4.233,73	-	100,00
04.003.001	Verga pré-moldada com até 1,5 m de vão, espessura de "20" cm. af_03/2024	m	124,12	124,12		124,12	-	34,11	4.233,73	4.233,73	-	4.233,73	-	100,00
04.004	CONCRETO ARMADO - MURETA - PILARES								2.842,84	1.997,29	-	1.997,29	845,55	70,25
04.004.001	Montagem e desmontagem de fôrma de pilares retangulares e estruturas similares, pé-direito simples, em chapa de madeira compensada plastificada, 18 utilizações. af_09/2020	m2	18,00	12,60		12,60	5,40	70,75	1.273,50	891,45	-	891,45	382,05	70,00
04.004.002	Armação de pilar ou viga de estrutura convencional de concreto armado utilizando aço ca-50 de 8,0 mm - montagem. af_06/2022	kg	43,92	30,80		30,80	13,12	16,61	729,51	511,59	-	511,59	217,92	70,12
04.004.003	Armação de pilar ou viga de estrutura convencional de concreto armado utilizando aço ca-60 de 5,0 mm - montagem. af_06/2022	kg	13,66	9,57		9,57	4,09	18,19	248,48	174,08	-	174,08	74,40	70,05
04.004.004	Concretagem de pilares, fck = 25 mpa, com uso de bomba - lançamento, adensamento e acabamento. af_02/2022_ps	m3	0,76	0,54		0,54	0,22	778,09	591,35	420,17	-	420,17	171,18	71,05
04.005	CONCRETO ARMADO - CASA DE GÁS - PILARES VIGAS E LAJE								3.638,66	3.638,66	-	3.638,66	-	100,00
04.005.001	Montagem e desmontagem de fôrma de pilares retangulares e estruturas similares, pé-direito simples, em chapa de madeira compensada plastificada, 18 utilizações. af_09/2020	m2	19,24	19,24		19,24	-	70,75	1.361,23	1.361,23	-	1.361,23	-	100,00

SOL	OBRA: CONSTRUÇÃO DA CRECHE PRÉ-ESCOLA - PRÓ INFÂNCIA - TIPO 2 NO BAIRRO SÃO CRISTÓVÃO, MUNICÍPIO DE ITABAIANA/SE - ATENDENDO O TERMO DE COMPROMISSO Nº 960753 - 1.094.767-50/2024-FNDE	DATA DE TÉRMINO		BOLETIM DE MEDIÇÃO 08	CONTRATO: Nº 215/2025
CONTRATADA: CONSTRUTORA SOL E EMPREENDIMENTOS LTDA		VIGÊNCIA	24/07/2026	Período: 01/06/2026 a 30/06/2026	RECURSO:
CONTRATANTE: PREFEITURA MUNICIPAL DE ITABAIANA		EXECUÇÃO	24/07/2026	Data da Medição: 10/08/2026	

Item	Discriminação dos Serviços	Quantidades						Valores (R$)						
		Und	Contratada	Acumulada Anterior	Do Período	Acumulada até o Período	Saldo a medir	Unit.	Contratado	Acumulado Anterior	Do Período	Acumulado até o Período	Saldo a medir	% Medido
04.005.002	Armação de pilar ou viga de estrutura convencional de concreto armado utilizando aço ca-50 de 6,3 mm - montagem. af_06/2022	kg	15,26	15,26		15,26	-	17,49	266,90	266,90	-	266,90	-	100,00
04.005.003	Armação de pilar ou viga de estrutura convencional de concreto armado utilizando aço ca-50 de 8,0 mm - montagem. af_06/2022	kg	19,45	19,45		19,45	-	16,61	323,06	323,06	-	323,06	-	100,00
04.005.004	Armação de pilar ou viga de estrutura convencional de concreto armado utilizando aço ca-50 de 10,0 mm - montagem. af_06/2022	kg	28,01	28,01		28,01	-	14,99	419,87	419,87	-	419,87	-	100,00
04.005.005	Armação de pilar ou viga de estrutura convencional de concreto armado utilizando aço ca-60 de 5,0 mm - montagem. af_06/2022	kg	17,06	17,06		17,06	-	18,19	310,32	310,32	-	310,32	-	100,00
04.005.006	Concretagem de vigas e lajes, fck=25 mpa, para lajes maciças ou nervuradas com uso de bomba - lançamento, adensamento e acabamento. af_02/2022_ps	m3	1,23	1,23		1,23	-	778,28	957,28	957,28	-	957,28	-	100,00
04.006	**ESTRUTURA METÁLICA**								**150.246,30**	**146.490,19**	**3.756,11**	**150.246,30**	**-**	**100,00**
04.006.001	Estrutura treliçada de cobertura, tipo fink, com ligações soldadas, inclusos perfis metálicos, chapas metálicas, mão de obra e transporte com guindaste - fornecimento e instalação. af_01/2020_psa	kg	9.693,31	9.450,98	**242,33**	9.693,31	-	15,50	150.246,30	146.490,19	3.756,11	150.246,30	-	100,00
04.007	**PISO DE CONCRETO**								**87.946,03**	**-**	**71.601,07**	**71.601,07**	**16.344,96**	**81,41**
04.007.001	**PAVIMENTAÇÃO INTERNA DE PISO DE CONCRETO 7 CM**								**66.366,17**	**-**	**54.031,12**	**54.031,12**	**12.335,05**	**81,41**
04.007.001.001	Compactação mecânica de solo para execução de radier, piso de concreto ou laje sobre solo, com compactador de solos a percussão. af_09/2021	m2	783,72	-	**783,72**	783,72	-	3,83	3.001,65	-	3.001,65	3.001,65	-	100,00
04.007.001.002	Lastro com material granular, aplicado em pisos ou lajes sobre solo, espessura de *5 cm*. af_01/2024	m3	39,19	-		-	39,19	314,75	12.335,05	-	-	-	12.335,05	-
04.007.001.003	Camada separadora para execução de radier, piso de concreto ou laje sobre solo, em lona plástica. af_09/2021	m2	783,72	-	**783,72**	783,72	-	4,64	3.636,46	-	3.636,46	3.636,46	-	100,00
04.007.001.004	Execução de passeio (calçada) ou piso de concreto com concreto moldado in loco, usinado c20, acabamento convencional, não armado. af_08/2022	m3	54,86	-	**54,86**	54,86	-	863,89	47.393,01	-	47.393,01	47.393,01	-	100,00
04.007.002	**PAVIMENTAÇÃO EXTERNA - CALÇADA DE PISO DE CONCRETO 7 CM**								**21.579,86**	**-**	**17.569,95**	**17.569,95**	**4.009,91**	**81,41**
04.007.002.001	Compactação mecânica de solo para execução de radier, piso de concreto ou laje sobre solo, com compactador de solos a percussão. af_09/2021	m2	254,80	-	**254,80**	254,80	-	3,83	975,88	-	975,88	975,88	-	100,00
04.007.002.002	Lastro com material granular, aplicado em pisos ou lajes sobre solo, espessura de *5 cm*. af_01/2024	m3	12,74	-		-	12,74	314,75	4.009,91	-	-	-	4.009,91	-
04.007.002.003	Camada separadora para execução de radier, piso de concreto ou laje sobre solo, em lona plástica. af_09/2021	m2	254,80	-	**254,80**	254,80	-	4,64	1.182,27	-	1.182,27	1.182,27	-	100,00
04.007.002.004	Execução de passeio (calçada) ou piso de concreto com concreto moldado in loco, usinado c20, acabamento convencional, não armado. af_08/2022	m3	17,84	-	**17,84**	17,84	-	863,89	15.411,80	-	15.411,80	15.411,80	-	100,00
05	**SISTEMA DE VEDAÇÃO VERTICAL**								**205.227,28**	**185.506,65**	**1.505,72**	**187.012,37**	**18.214,91**	**91,12**
05.001	**ELEMENTOS VAZADOS**								**1.505,72**	**-**	**1.505,72**	**1.505,72**	**-**	**100,00**
05.001.001	Alvenaria de vedação com elemento vazado de concreto (cobogó) de 7x50x50cm e argamassa de assentamento com preparo em betoneira. af_05/2020	m2	6,10	-	**6,10**	6,10	-	246,84	1.505,72	-	1.505,72	1.505,72	-	100,00
05.002	**ALVENARIA DE VEDAÇÃO**								**185.974,59**	**180.551,23**	**-**	**180.551,23**	**5.423,36**	**97,08**
05.002.001	Alvenaria de vedação de blocos cerâmicos furados na vertical de 9x19x39 cm (espessura 9 cm) e argamassa de assentamento com preparo em betoneira. af_12/2021	m2	572,77	572,77		572,77	-	58,50	33.507,05	33.507,05	-	33.507,05	-	100,00

SOL	OBRA: CONSTRUÇÃO DA CRECHE PRÉ-ESCOLA - PRÓ INFÂNCIA - TIPO 2 NO BAIRRO SÃO CRISTÓVÃO, MUNICÍPIO DE ITABAIANA/SE - ATENDENDO O TERMO DE COMPROMISSO Nº 960753 - 1.094.767-50/2024-FNDE	DATA DE TÉRMINO		BOLETIM DE MEDIÇÃO 08	CONTRATO: Nº 215/2025
CONTRATADA: CONSTRUTORA SOL E EMPREENDIMENTOS LTDA		VIGÊNCIA	24/07/2026	Período: 01/06/2026 a 30/06/2026	RECURSO:
CONTRATANTE: PREFEITURA MUNICIPAL DE ITABAIANA		EXECUÇÃO	24/07/2026	Data da Medição: 10/08/2026	

Item	Discriminação dos Serviços	Quantidades						Unit.	Valores (R$)					% Medido
		Und	Contratada	Acumulada Anterior	Do Período	Acumulada até o Período	Saldo a medir		Contratado	Acumulado Anterior	Do Período	Acumulado até o Período	Saldo a medir	
05.002.002	Alvenaria de vedação de blocos cerâmicos furados na horizontal de 9x19x19 cm (espessura 9 cm) e argamassa de assentamento com preparo em betoneira. af_12/2021	m2	1.038,00	1.038,00		1.038,00	-	98,88	102.637,44	102.637,44	-	102.637,44	-	100,00
05.002.003	Alvenaria de vedação de blocos cerâmicos furados na vertical de 14x19x39 cm (espessura 14 cm) e argamassa de assentamento com preparo em betoneira. af_12/2021	m2	564,11	564,11		564,11	-	78,72	44.406,74	44.406,74	-	44.406,74	-	100,00
05.002.004	Alvenaria de vedação de blocos cerâmicos maciços de 5x10x20cm (espessura 10cm) e argamassa de assentamento com preparo em betoneira. af_05/2020	m2	9,72	-		-	9,72	139,98	1.360,61	-	-	-	1.360,61	-
05.002.005	Fixação (encunhamento) de alvenaria de vedação com argamassa aplicada com bisnaga. af_03/2024	m	311,80	-		-	311,80	13,03	4.062,75	-	-	-	4.062,75	-
05.003	**ALVENARIA DA MURETA**								**4.955,42**	**4.955,42**	**-**	**4.955,42**	**-**	**100,00**
05.003.001	Alvenaria de vedação de blocos cerâmicos furados na vertical de 14x19x39 cm (espessura 14 cm) e argamassa de assentamento com preparo em betoneira. af_12/2021	m2	62,95	62,95		62,95	-	78,72	4.955,42	4.955,42	-	4.955,42	-	100,00
05.004	**DIVISÓRIAS**								**12.791,55**	**-**	**-**	**-**	**12.791,55**	**-**
05.004.001	Divisoria sanitária, tipo cabine, em granito cinza polido, esp = 3cm, assentado com argamassa colante ac iii-e, exclusive ferragens. af_01/2021	m2	8,06	-		-	8,06	938,13	7.561,33	-	-	-	7.561,33	-
05.004.002	INSTALAÇÃO DE BOX DE VIDRO TEMPERADO, E = 10 MM, ENCAIXADO EM PERFIL U	M2	7,20	-		-	7,20	683,06	4.918,03	-	-	-	4.918,03	-
05.004.003	Parede com sistema em chapas de gesso para drywall, uso interno, com uma face simples e estrutura metálica com guias simples, sem vãos. af_07/2023_ps	m2	3,60	-		-	3,60	86,72	312,19	-	-	-	312,19	-
06	**ESQUADRIA**								**339.967,02**	**13.264,89**	**-**	**13.264,89**	**326.702,13**	**3,90**
06.001	**PORTAS DE MADEIRA**								**39.824,20**	**13.264,89**	**-**	**13.264,89**	**26.559,31**	**33,30**
06.001.001	PM1 - KIT DE PORTA DE MADEIRA PARA PINTURA, SEMI-OCA (LEVE OU MÉDIA), PADRÃO MÉDIO, 70X210CM, ESPESSURA DE 3,5CM, ITENS INCLUSOS: DOBRADIÇAS, MONTAGEM E INSTALAÇÃO DO BATENTE, FECHADURA COM EXECUÇÃO DO FURO - FORNECIMENTO E INSTALAÇÃO	UN	6,00	3,00		3,00	3,00	1.310,70	7.864,20	3.932,10	-	3.932,10	3.932,10	50,00
06.001.002	PM 2 - KIT DE PORTA DE MADEIRA COM VENEZIANA, 80X210CM (ESPESSURA DE 3CM), PADRÃO MÉDIO, ITENS INCLUSOS: DOBRADIÇAS, MONTAGEM E INSTALAÇÃO DE BATENTE, FECHADURA COM EXECUÇÃO DO FURO - FORNECIMENTO E INSTALAÇÃO	UN	3,00	1,00		1,00	2,00	1.889,87	5.669,61	1.889,87	-	1.889,87	3.779,74	33,33
06.001.003	PM3 - KIT DE PORTA DE MADEIRA FRISADA, SEMI-OCA (LEVE OU MÉDIA), PADRÃO MÉDIO, 80X210CM, ESPESSURA DE 3,5CM, ITENS INCLUSOS: DOBRADIÇAS, MONTAGEM E INSTALAÇÃO DE BATENTE, FECHADURA COM EXECUÇÃO DO FURO - FORNECIMENTO E INSTALAÇÃO. AF_12/2019	UN	6,00	2,00		2,00	4,00	1.425,65	8.553,90	2.851,30	-	2.851,30	5.702,60	33,33
06.001.004	PM4 - KIT DE PORTA DE MADEIRA FRISADA, SEMI-OCA (LEVE OU MÉDIA), PADRÃO MÉDIO, 80X210CM, ESPESSURA DE 3,5CM, ITENS INCLUSOS: DOBRADIÇAS, MONTAGEM E INSTALAÇÃO DE BATENTE, FECHADURA COM EXECUÇÃO DO FURO - FORNECIMENTO E INSTALAÇÃO. AF_12/2019	UN	3,00	1,00		1,00	2,00	811,88	2.435,64	811,88	-	811,88	1.623,76	33,33

SOL	OBRA: CONSTRUÇÃO DA CRECHE PRÉ-ESCOLA - PRÓ INFÂNCIA - TIPO 2 NO BAIRRO SÃO CRISTÓVÃO, MUNICÍPIO DE ITABAIANA/SE - ATENDENDO O TERMO DE COMPROMISSO Nº 960753 - 1.094.767-50/2024-FNDE	DATA DE TÉRMINO		BOLETIM DE MEDIÇÃO 08	CONTRATO: Nº 215/2025
CONTRATADA: CONSTRUTORA SOL E EMPREENDIMENTOS LTDA		VIGÊNCIA	24/07/2026	Período: 01/06/2026 a 30/06/2026	RECURSO:
CONTRATANTE: PREFEITURA MUNICIPAL DE ITABAIANA		EXECUÇÃO	24/07/2026	Data da Medição: 10/08/2026	

Item	Discriminação dos Serviços	Quantidades						Valores (R$)						
		Und	Contratada	Acumulada Anterior	Do Período	Acumulada até o Período	Saldo a medir	Unit.	Contratado	Acumulado Anterior	Do Período	Acumulado até o Período	Saldo a medir	% Medido
06.001.005	PM5 - KIT DE PORTA DE MADEIRA COM VISOR DE VIDRO, 80X210CM (ESPESSURA DE 3CM), PADRÃO POPULAR, ITENS INCLUSOS: DOBRADIÇAS, MONTAGEM E INSTALAÇÃO DE BATENTE, FECHADURA COM EXECUÇÃO DO FURO - FORNECIMENTO E INSTALAÇÃO. AF_12/2019	UN	5,00	2,00		2,00	3,00	1.889,87	9.449,35	3.779,74	-	3.779,74	5.669,61	40,00
06.001.006	PM6 -PORTA EM COMPENSADO DE MADEIRA E=2cm REVESTIDA COM LAMINADO MELAMÍNICO COM VARIAÇÃO DE CORES	UN	4,00	-		-	4,00	1.324,45	5.297,80	-	-	-	5.297,80	-
06.001.007	INSTALAÇÃO DE VIDRO LISO INCOLOR ESQUADRIA PM5 , E = 6 MM, EM ESQUADRIA DE MADEIRA, FIXADO COM BAGUETE	M2	1,80	-		-	1,80	307,61	553,70	-	-	-	553,70	-
06.002	**FERRAGENS E ACESSÓRIOS**								**6.434,18**	-	-	-	**6.434,18**	-
06.002.001	Tarjeta tipo livre/ocupado para porta de banheiro. af_12/2019	un	4,00	-		-	4,00	98,88	395,52	-	-	-	395,52	-
06.002.002	Barra de apoio reta, em aco inox polido, comprimento 60cm, fixada na parede - fornecimento e instalação. af_01/2020	un	8,00	-		-	8,00	397,44	3.179,52	-	-	-	3.179,52	-
06.002.003	CHAPA METÁLICA (ALUMÍNIO) 0,90 M X 0,40 M, ESPESSURA 1 MM PARA AS PORTAS	M²	12,80	-		-	12,80	223,37	2.859,14	-	-	-	2.859,14	-
06.003	**PORTAS EM ALUMÍNIO**								**44.630,31**	-	-	-	**44.630,31**	-
06.003.001	PORTA DE ABRIR - PA1 - 100 X 210 CM EM CHAPA DE ALUMÍNIO, COM VENEZIANA E VIDRO MINIBOREAL 6 MM, INCLUSO FECHADURA E PUXADOR - CONFORME PROJETO DE ESQUADRIAS	UN	1,00	-		-	1,00	835,10	835,10	-	-	-	835,10	-
06.003.002	PORTA DE ABRIR - PA2 - 80 X 210 CM EM CHAPA DE ALUMÍNIO, TIPO VENEZIANA COM GUARNIÇÃO, FIXAÇÃO COM PARAFUSOS - FORNECIMENTO E INSTALAÇÃO - CONFORME PROJETO DE ESQUADRIAS	M2	1,68	-		-	1,68	713,58	1.198,81	-	-	-	1.198,81	-
06.003.003	PORTA DE ABRIR 2 FOLHAS - PA3 - 160 X 210 CM EM CHAPA DE ALUMÍNIO, TIPO VENEZIANA COM GUARNIÇÃO, FIXAÇÃO COM PARAFUSOS - FORNECIMENTO E INSTALAÇÃO - CONFORME PROJETO DE ESQUADRIAS	M2	3,36	-		-	3,36	713,58	2.397,63	-	-	-	2.397,63	-
06.003.004	PORTA DE CORRER - PA4- 450 X 210 CM, DE ALUMÍNIO, COM DUAS FOLHAS FIXAS E DUAS FOLHAS DE CORRER PARA VIDRO, INCLUSO VIDRO LISO INCOLOR 8 MM, FECHADURA E PUXADOR, SEM ALIZAR - CONFORME PROJETO DE ESQUADRIAS	M2	83,48	-		-	83,48	464,10	38.743,07	-	-	-	38.743,07	-
06.003.005	PORTA DE ABRIR - PA5 - 120 X 170 CM EM CHAPA DE ALUMÍNIO, TIPO VENEZIANA COM GUARNIÇÃO, FIXAÇÃO COM PARAFUSOS - FORNECIMENTO E INSTALAÇÃO - CONFORME PROJETO DE ESQUADRIAS	M2	2,04	-		-	2,04	713,58	1.455,70	-	-	-	1.455,70	-
06.004	**JANELAS EM ALUMÍNIO**								**61.522,14**	-	-	-	**61.522,14**	-
06.004.001	JANELA DE ALUMÍNIO - JA-1 - 70 X 125 CM, TIPO GUILHOTINA COMPLETA, COM VIDROS, BATENTE E FERRAGENS. EXCLUSIVE ALIZAR, ACABAMENTO E CONTRAMARCO, CONFORME PROJETO DE ESQUADRIAS	M2	0,88	-		-	0,88	863,59	759,96	-	-	-	759,96	-
06.004.002	JANELA DE ALUMÍNIO - JA-2 - 110 X 195 CM, TIPO GUILHOTINACOMPLETA, COM VIDROS, BATENTE E FERRAGENS. EXCLUSIVE ALIZAR, ACABAMENTO E CONTRAMARCO, CONFORME PROJETO DE ESQUADRIAS	M2	2,15	-		-	2,15	863,59	1.856,72	-	-	-	1.856,72	-

OBRA: CONSTRUÇÃO DA CRECHE PRÉ-ESCOLA - PRÓ INFÂNCIA - TIPO 2 NO BAIRRO SÃO CRISTÓVÃO, MUNICÍPIO DE ITABAIANA/SE - ATENDENDO O TERMO DE COMPROMISSO Nº 960753 - 1.094.767-50/2024-FNDE	DATA DE TÉRMINO		BOLETIM DE MEDIÇÃO 08	CONTRATO: Nº 215/2025
CONTRATADA: CONSTRUTORA SOL E EMPREENDIMENTOS LTDA	VIGÊNCIA	24/07/2026	Período: 01/06/2026 a 30/06/2026	RECURSO:
CONTRATANTE: PREFEITURA MUNICIPAL DE ITABAIANA	EXECUÇÃO	24/07/2026	Data da Medição: 10/08/2026	

Item	Discriminação dos Serviços	Quantidades						Valores (R$)						
		Und	Contratada	Acumulada Anterior	Do Período	Acumulada até o Período	Saldo a medir	Unit.	Contratado	Acumulado Anterior	Do Período	Acumulado até o Período	Saldo a medir	% Medido
06.004.003	JANELA DE ALUMÍNIO JA-3 - 140 X 115, TIPO FIXA, PARA VIDRO, COM VIDRO, BATENTE E FERRAGENS. EXCLUSIVE ACABAMENTO, ALIZAR E CONTRAMARCO, CONFORME PROJETO DE ESQUADRIAS	M2	1,61	-		-	1,61	941,65	1.516,06	-	-	-	1.516,06	-
06.004.004	JANELA DE ALUMÍNIO - JA-4 - 140 X 195 CM, TIPO GUILHOTINA COMPLETA, COM VIDROS, BATENTE E FERRAGENS. EXCLUSIVE ALIZAR, ACABAMENTO E CONTRAMARCO, CONFORME PROJETO DE ESQUADRIAS	M2	2,73	-		-	2,73	863,59	2.357,60	-	-	-	2.357,60	-
06.004.005	JANELA DE ALUMÍNIO JA-5 - 200 X 105 CM, TIPO FIXA, PARA VIDRO, COM VIDRO, BATENTE E FERRAGENS. EXCLUSIVE ACABAMENTO, ALIZAR E CONTRAMARCO, CONFORME PROJETO DE ESQUADRIAS	M2	2,16	-		-	2,16	941,65	2.033,96	-	-	-	2.033,96	-
06.004.006	JANELA DE ALUMÍNIO - JA-6 - 210 X 50 CM, TIPO MAXIM-AR, COM VIDROS, BATENTE E FERRAGENS. EXCLUSIVE ALIZAR, ACABAMENTO E CONTRAMARCO, CONFORME PROJETO DE ESQUADRIAS	M2	1,05	-		-	1,05	863,59	906,77	-	-	-	906,77	-
06.004.007	JANELA DE ALUMÍNIO - JA-7 - 210 X 75 CM, TIPO MAXIM-AR, COM VIDROS, BATENTE E FERRAGENS. EXCLUSIVE ALIZAR, ACABAMENTO E CONTRAMARCO, CONFORME PROJETO DE ESQUADRIAS	M2	12,60	-		-	12,60	863,59	10.881,23	-	-	-	10.881,23	-
06.004.008	JANELA DE ALUMÍNIO - JA-8 - 210 X 100 CM, TIPO MAXIM-AR, COM VIDROS, BATENTE E FERRAGENS. EXCLUSIVE ALIZAR, ACABAMENTO E CONTRAMARCO, CONFORME PROJETO DE ESQUADRIAS	M2	8,40	-		-	8,40	863,59	7.254,16	-	-	-	7.254,16	-
06.004.009	JANELA DE ALUMÍNIO - JA-9 - 210 X 150 CM, TIPO MAXIM-AR, COM VIDROS, BATENTE E FERRAGENS. EXCLUSIVE ALIZAR, ACABAMENTO E CONTRAMARCO, CONFORME PROJETO DE ESQUADRIAS	M2	6,30	-		-	6,30	863,59	5.440,62	-	-	-	5.440,62	-
06.004.010	JANELA DE ALUMÍNIO - JA-10 - 70 X 75 CM, TIPO MAXIM-AR, COM VIDROS, BATENTE E FERRAGENS. EXCLUSIVE ALIZAR, ACABAMENTO E CONTRAMARCO, CONFORME PROJETO DE ESQUADRIAS	M2	1,05	-		-	1,05	863,59	906,77	-	-	-	906,77	-
06.004.011	JANELA DE ALUMÍNIO - JA-11 - 140 X 75 CM, TIPO MAXIM-AR, COM VIDROS, BATENTE E FERRAGENS. EXCLUSIVE ALIZAR, ACABAMENTO E CONTRAMARCO, CONFORME PROJETO DE ESQUADRIAS	M2	5,25	-		-	5,25	863,59	4.533,85	-	-	-	4.533,85	-
06.004.012	JANELA DE ALUMÍNIO - JA-12 - 420 X 50 CM, TIPO MAXIM-AR, COM VIDROS, BATENTE E FERRAGENS. EXCLUSIVE ALIZAR, ACABAMENTO E CONTRAMARCO, CONFORME PROJETO DE ESQUADRIAS	M2	4,20	-		-	4,20	863,59	3.627,08	-	-	-	3.627,08	-
06.004.013	JANELA DE ALUMÍNIO - JA-13 - 560 X 100 CM, TIPO MAXIM-AR, COM VIDROS, BATENTE E FERRAGENS. EXCLUSIVE ALIZAR, ACABAMENTO E CONTRAMARCO, CONFORME PROJETO DE ESQUADRIAS	M2	16,80	-		-	16,80	863,59	14.508,31	-	-	-	14.508,31	-
06.004.014	JANELA DE ALUMÍNIO JA-14 - 160 X 85, TIPO FIXA, PARA VIDRO, COM VIDRO, BATENTE E FERRAGENS. EXCLUSIVE ACABAMENTO, ALIZAR E CONTRAMARCO, CONFORME PROJETO DE ESQUADRIAS	M2	2,72	-		-	2,72	941,65	2.561,29	-	-	-	2.561,29	-

SOL	OBRA: CONSTRUÇÃO DA CRECHE PRÉ-ESCOLA - PRÓ INFÂNCIA - TIPO 2 NO BAIRRO SÃO CRISTÓVÃO, MUNICÍPIO DE ITABAIANA/SE - ATENDENDO O TERMO DE COMPROMISSO Nº 960753 - 1.094.767-50/2024-FNDE	DATA DE TÉRMINO		BOLETIM DE MEDIÇÃO 08	CONTRATO: Nº 215/2025
CONTRATADA: CONSTRUTORA SOL E EMPREENDIMENTOS LTDA		VIGÊNCIA	24/07/2026	Período: 01/06/2026 a 30/06/2026	RECURSO:
CONTRATANTE: PREFEITURA MUNICIPAL DE ITABAIANA		EXECUÇÃO	24/07/2026	Data da Medição: 10/08/2026	

Item	Discriminação dos Serviços	Quantidades						Valores (R$)						
		Und	Contratada	Acumulada Anterior	Do Período	Acumulada até o Período	Saldo a medir	Unit.	Contratado	Acumulado Anterior	Do Período	Acumulado até o Período	Saldo a medir	% Medido
06.004.015	TELA TIPO MOSQUITEIRO - FIXADA NA ESQUADRIA - CONFORME PROJETO DE ESQUADRIAS	M2	10,28	-		-	10,28	231,30	2.377,76	-	-	-	2.377,76	-
06.005	**PORTAS DE VIDRO**								**1.646,20**	-	-	-	**1.646,20**	-
06.005.001	PORTA DE VIDRO - PV1 - 175X 230 CM, DE ABRIR DUAS FOLHAS TEMPERADO INCOLOR 10 MM, CONFORME PROJETO	M2	1,00	-		-	1,00	1.646,20	1.646,20	-	-	-	1.646,20	-
06.006	**ESQUADRIA GERAL**								**185.909,99**	-	-	-	**185.909,99**	-
06.006.001	PF1 - PORTÃO METÁLICO DE ABRIR, 1,40 X 2,20 M, COM CHAPA METÁLICA, INCLUSO PINTURA, CONFORME PROJETO DE ESQUADRIAS	M2	3,08	-		-	3,08	1.187,67	3.658,02	-	-	-	3.658,02	-
06.006.002	PF2 - PORTÃO METÁLICO DE ABRIR, 1,40 X 1,05 M, COM CHAPA METÁLICA, INCLUSO PINTURA, CONFORME PROJETO DE ESQUADRIAS	M2	2,94	-		-	2,94	435,23	1.279,58	-	-	-	1.279,58	-
06.006.003	FECHAMENTO EM CHAPA METÁLICA PERFURADA, INCLUSO PINTURA, CONFORME PROJETO	M2	116,76	-		-	116,76	1.161,92	135.665,78	-	-	-	135.665,78	-
06.006.004	CERCA/GRADIL H=1,58M, MALHA 5 X 15CM - GALVANIZADO	M2	71,89	-		-	71,89	323,80	23.277,98	-	-	-	23.277,98	-
06.006.005	P01 - PORTÃO METÁLICO 1,50 x 2,10 M , MALHA 5 X 20CM - FIO 5,00MM, REVESTIDOS EM POLIESTER POR PROCESSO DE PINTURA ELETROSTÁTICA (GRADIL), NA COR BRANCA - FORNECIMENTO E INSTALAÇÃO	M2	6,30	-		-	6,30	1.331,84	8.390,59	-	-	-	8.390,59	-
06.006.006	P02 - PORTÃO METÁLICO 1,00 x 2,00 M , MALHA 5 X 20CM - FIO 5,00MM, REVESTIDOS EM POLIESTER POR PROCESSO DE PINTURA ELETROSTÁTICA (GRADIL), NA COR BRANCA - FORNECIMENTO E INSTALAÇÃO	M2	4,00	-		-	4,00	1.331,84	5.327,36	-	-	-	5.327,36	-
06.006.007	P03 - PORTÃO METÁLICO 3,12 x 2,00 M , MALHA 5 X 20CM - FIO 5,00MM, REVESTIDOS EM POLIESTER POR PROCESSO DE PINTURA ELETROSTÁTICA (GRADIL), NA COR BRANCA - FORNECIMENTO E INSTALAÇÃO	M2	6,24	-		-	6,24	1.331,84	8.310,68	-	-	-	8.310,68	-
07	**SISTEMAS DE COBERTURA**								**269.705,54**	-	-	-	**269.705,54**	-
07.001	TELHA TERMOISOLANTE REVESTIDA EM ACO GALVALUME, FACE SUPERIOR TRAPEZOIDAL E FACE INFERIOR PLANA (NAO INCLUI ACESSORIOS DE FIXACAO), REVEST C/ ESP. DE 0,50 MM, C/ PRE-PINTURA DE COR BRANCA NAS 2 FACES, NUCLEO EM POLIOCIANURATO (PIR) C/ ESP. DE 50 MM	M2	850,66	-		-	850,66	259,62	220.848,35	-	-	-	220.848,35	-
07.002	Calha em chapa de aço galvanizado número 24, desenvolvimento de 100 cm, incluso transporte vertical. af 07/2019	M	69,15	-		-	69,15	205,81	14.231,76	-	-	-	14.231,76	-
07.003	RUFO EM CHAPA DE AÇO GALVANIZADO NR. 24, DESENVOLVIMENTO 73 CM	M	93,60	-		-	93,60	73,59	6.888,02	-	-	-	6.888,02	-
07.004	RUFO EM CHAPA DE AÇO GALVANIZADO NR. 24, DESENVOLVIMENTO 39 CM	M	45,70	-		-	45,70	73,59	3.363,06	-	-	-	3.363,06	-
07.005	RUFO EM CHAPA DE AÇO GALVANIZADO NR. 24, DESENVOLVIMENTO 32 CM	M	126,60	-		-	126,60	73,59	9.316,49	-	-	-	9.316,49	-
07.006	PINGADEIRA EM CHAPA DE AÇO GALVANIZADO	M	233,60	-		-	233,60	64,46	15.057,86	-	-	-	15.057,86	-
08	**IMPERMEABILIZAÇÃO**								**33.968,80**	**25.764,97**	-	**25.764,97**	**8.203,83**	**75,84**
08.001	IMPERMEABILIZAÇÃO DE VIGA BALDRAME COM EMULSÃO ASFÁLTICA, 2 DEMÃOS	M	394,02	394,02		394,02	-	65,39	25.764,97	25.764,97	-	25.764,97	-	100,00
08.002	IMPERMEABILIZAÇÃO DE PISO COM EMULSÃO ASFÁLTICA, 2 DEMÃOS	M2	125,46	-		-	125,46	65,39	8.203,83	-	-	-	8.203,83	-

	OBRA: CONSTRUÇÃO DA CRECHE PRÉ-ESCOLA - PRÓ INFÂNCIA - TIPO 2 NO BAIRRO SÃO CRISTÓVÃO, MUNICÍPIO DE ITABAIANA/SE - ATENDENDO O TERMO DE COMPROMISSO Nº 960753 - 1.094.767-50/2024-FNDE	DATA DE TÉRMINO	BOLETIM DE MEDIÇÃO 08	CONTRATO: Nº 215/2025
CONTRATADA: CONSTRUTORA SOL E EMPREENDIMENTOS LTDA		VIGÊNCIA 24/07/2026	Período: 01/06/2026 a 30/06/2026	RECURSO:
CONTRATANTE: PREFEITURA MUNICIPAL DE ITABAIANA		EXECUÇÃO 24/07/2026	Data da Medição: 10/08/2026	

Item	Discriminação dos Serviços	Quantidades						Unit.	Valores (R$)					% Medido
		Und	Contratada	Acumulada Anterior	Do Período	Acumulada até o Período	Saldo a medir		Contratado	Acumulado Anterior	Do Período	Acumulado até o Período	Saldo a medir	
09	REVESTIMENTOS INTERNO E EXTERNO								294.929,90	182.177,44	6.985,30	189.162,74	105.767,16	64,13
09.001	EDIFICAÇÃO								289.880,33	177.127,86	6.985,31	184.113,17	105.767,16	63,51
09.001.001	Chapisco aplicado em alvenarias e estruturas de concreto internas, com colher de pedreiro. argamassa traço 1:3 com preparo manual. af 10/2022	m2	2.569,60	2.569,60		2.569,60	-	5,60	14.389,76	14.389,76	-	14.389,76	-	100,00
09.001.002	Emboço, em argamassa traço 1:2:8, preparo mecânico, aplicado manualmente em paredes internas de ambientes com área maior que 10m², e = 17,5mm, com taliscas. af_03/2024	m2	1.589,78	1.589,78		1.589,78	-	36,62	58.217,74	58.217,74	-	58.217,74	-	100,00
09.001.003	Emboço ou massa única em argamassa traço 1:2:8, preparo mecânico com betoneira 400 l, aplicada manualmente em panos cegos de fachada (sem presença de vãos), espessura de 25 mm. af 08/2022	m2	979,82	979,82		979,82	-	45,90	44.973,74	44.973,74	-	44.973,74	-	100,00
09.001.004	Massa única, em argamassa industrializada, preparo mecânico, aplicada com equipamento de mistura e projeção de argamassa em paredes internas, e = 5mm, sem taliscas. af 03/2024	m2	1.024,77	1.024,77		1.024,77	-	32,47	33.274,28	33.274,28	-	33.274,28	-	100,00
09.001.005	Revestimento cerâmico para paredes internas com placas tipo esmaltada de dimensões 33x45 cm aplicadas na altura inteira das paredes. af_02/2023_pe	m2	456,39	343,00	**91,00**	434,00	22,39	75,91	34.644,56	26.037,13	6.907,81	32.944,94	1.699,62	95,09
09.001.006	REVESTIMENTO CERÂMICO PARA PAREDES INTERNAS COM PLACAS TIPO ESMALTADA EXTRA DE DIMENSÕES 10X10 CM COR AMARELA APLICADAS NA ALTURA INTEIRA DAS PAREDES	M2	94,00	-		-	94,00	67,98	6.390,12	-	-	-	6.390,12	-
09.001.007	REVESTIMENTO CERÂMICO PARA PAREDES INTERNAS COM PLACAS TIPO ESMALTADA EXTRA DE DIMENSÕES 10X10 CM COR AZUL APLICADAS NA ALTURA INTEIRA DAS PAREDES	M2	4,60	3,46	**1,14**	4,60	-	67,98	312,71	235,21	77,50	312,71	-	100,00
09.001.008	REVESTIMENTO CERÂMICO PARA PAREDES INTERNAS COM PLACAS TIPO ESMALTADA EXTRA DE DIMENSÕES 10X10 CM COR BRANCA APLICADAS NA ALTURA INTEIRA DAS PAREDES	M2	9,71	-		-	9,71	67,98	660,09	-	-	-	660,09	-
09.001.009	REVESTIMENTO CERÂMICO PARA PAREDES INTERNAS COM PLACAS TIPO ESMALTADA EXTRA DE DIMENSÕES 10X10 CM COR VERMELHA APLICADAS NA ALTURA INTEIRA DAS PAREDES	M2	4,92	-		-	4,92	67,98	334,46	-	-	-	334,46	-
09.001.010	RODA MEIO EM MADEIRA, ALTURA 7CM, FIXADO COM COLA	M	127,20	-		-	127,20	43,27	5.503,94	-	-	-	5.503,94	-
09.001.011	Forro em drywall, para ambientes comerciais, inclusive estrutura birecional de fixação. af 08/2023_ps	m2	438,37	-		-	438,37	103,08	45.187,18	-	-	-	45.187,18	-
09.001.012	FORRO DE FIBRA MINERAL EM PLACAS DE 625 X 625 MM, E = 15 MM, BORDA RETA, COM PINTURA ANTIMOFO, APOIADO EM PERFIL DE ACO GALVANIZADO COM 24 MM DE BASE - INSTALADO	M2	259,43	-		-	259,43	177,28	45.991,75	-	-	-	45.991,75	-
09.002	MURETA								5.049,57	5.049,58	(0,01)	5.049,57	-	100,00
09.002.001	Chapisco aplicado em alvenarias e estruturas de concreto internas, com colher de pedreiro. argamassa traço 1:3 com preparo manual. af 10/2022	m2	98,05	98,05		98,05	-	5,60	549,08	549,08	-	549,08	-	100,00
09.002.002	Emboço ou massa única em argamassa traço 1:2:8, preparo mecânico com betoneira 400 l, aplicada manualmente em panos cegos de fachada (sem presença de vãos), espessura de 25 mm. af 08/2022	m2	98,05	98,05		98,05	-	45,90	4.500,49	4.500,50	(0,01)	4.500,49	-	100,00

SOL	OBRA: CONSTRUÇÃO DA CRECHE PRÉ-ESCOLA - PRÓ INFÂNCIA - TIPO 2 NO BAIRRO SÃO CRISTÓVÃO, MUNICÍPIO DE ITABAIANA/SE - ATENDENDO O TERMO DE COMPROMISSO Nº 960753 - 1.094.767-50/2024-FNDE	DATA DE TÉRMINO		BOLETIM DE MEDIÇÃO 08	CONTRATO: Nº 215/2025
CONTRATADA: CONSTRUTORA SOL E EMPREENDIMENTOS LTDA		VIGÊNCIA	24/07/2026	Período: 01/06/2026 a 30/06/2026	RECURSO:
CONTRATANTE: PREFEITURA MUNICIPAL DE ITABAIANA		EXECUÇÃO	24/07/2026	Data da Medição: 10/08/2026	

Item	Discriminação dos Serviços	Quantidades						Unit.	Valores (R$)					% Medido
		Und	Contratada	Acumulada Anterior	Do Período	Acumulada até o Período	Saldo a medir		Contratado	Acumulado Anterior	Do Período	Acumulado até o Período	Saldo a medir	
10	**SISTEMAS DE PISOS**								**158.398,44**	**3.308,31**	**11.964,30**	**15.272,61**	**143.125,83**	**9,64**
10.001	**PAVIMENTAÇÃO INTERNA**								**129.854,86**	**3.308,31**	**11.964,30**	**15.272,61**	**114.582,25**	**11,76**
10.001.001	CONTRAPISO DE CONCRETO NÃO-ESTRUTURAL, ESPESSURA 3 CM E PREPARO MECÂNICO	M2	282,92	-		-	282,92	47,43	13.418,90	-	-	-	13.418,90	-
10.001.002	Piso cimentado, traço 1:3 (cimento e areia), acabamento liso, espessura 3,0 cm, preparo mecânico da argamassa. af_09/2020	m2	375,34	-		-	375,34	54,07	20.294,63	-	-	-	20.294,63	-
10.001.003	Contrapiso em argamassa traço 1:4 (cimento e areia), preparo mecânico com betoneira 400 l, aplicado em áreas molhadas sobre impermeabilização, acabamento não reforçado, espessura 3cm. af_07/2021	m2	125,46	-	**62,75**	62,75	62,71	56,96	7.146,20	-	3.574,24	3.574,24	3.571,96	50,01
10.001.004	Revestimento cerâmico para piso com placas tipo esmaltada de dimensões 60x60 cm aplicada em ambientes de área maior que 10 m2. af_02/2023_pe	m2	42,90	-	**17,17**	17,17	25,73	72,92	3.128,27	-	1.252,03	1.252,03	1.876,24	40,02
10.001.005	Revestimento cerâmico para piso com placas tipo esmaltada de dimensões 45x45 cm aplicada em ambientes de área maior que 10 m2. af_02/2023_pe	m2	148,95	-	**59,60**	59,60	89,35	61,79	9.203,62	-	3.682,68	3.682,68	5.520,94	40,01
10.001.006	PISO VINÍLICO SEMI-FLEXÍVEL EM MANTA ESPESSURA 2 MM	M2	216,53	-		-	216,53	255,36	55.293,10	-	-	-	55.293,10	-
10.001.007	NATA DE CIMENTO COM COLA PVA, PARA NIVELAMENTO DE CONTRAPISO PARA ASSENTAMENTO DE PISO VINÍLICO	M2	216,53	-		-	216,53	4,31	933,24	-	-	-	933,24	-
10.001.008	Rodapé cerâmico de 7cm de altura com placas tipo esmaltada de dimensões 60x60cm. af_02/2023	m	68,00	-		-	68,00	13,52	919,36	-	-	-	919,36	-
10.001.009	Rodapé em poliestireno, altura 5 cm. af_09/2020	m	127,20	-		-	127,20	76,47	9.726,98	-	-	-	9.726,98	-
10.001.010	Soleira em granito, largura 15 cm, espessura 2,0 cm. af_09/2020	m	53,45	27,00	**26,45**	53,45	-	122,53	6.549,23	3.308,31	3.240,92	6.549,23	-	100,00
10.001.011	SOLEIRA EM GRANITO, LARGURA 30 CM, ESPESSURA 2,0 CM	M	1,75	-	**1,75**	1,75	-	122,53	214,43	-	214,43	214,43	-	100,00
10.001.012	Pintura de piso com tinta epóxi, aplicação manual, 2 demãos, incluso primer epóxi. af_05/2021	m2	37,42	-		-	37,42	80,89	3.026,90	-	-	-	3.026,90	-
10.002	**PAVIMENTAÇÃO EXTERNA**								**28.543,58**	-	-	-	**28.543,58**	-
10.002.001	Piso cimentado, traço 1:3 (cimento e areia), acabamento rústico, espessura 3,0 cm, preparo mecânico da argamassa. af_09/2020	m2	254,80	-		-	254,80	51,19	13.043,21	-	-	-	13.043,21	-
10.002.002	Execução de passeio em piso intertravado, com bloco retangular cor natural de 20 x 10 cm, espessura 6 cm. af_10/2022	m2	27,74	-		-	27,74	103,11	2.860,27	-	-	-	2.860,27	-
10.002.003	PISO PODOTÁTIL DE ALERTA, COR VERMELHA, DE CONCRETO, ASSENTADO SOBRE ARGAMASSA	M2	4,88	-		-	4,88	242,27	1.182,28	-	-	-	1.182,28	-
10.002.004	PISO PODOTÁTIL DIRECIONAL, , COR VERMELHA, DE CONCRETO, ASSENTADO SOBRE ARGAMASSA	M2	7,50	-		-	7,50	242,27	1.817,03	-	-	-	1.817,03	-
10.002.005	COLCHÃO DRENANTE DE AREIA H= 30 CM	M3	21,96	-		-	21,96	159,22	3.496,47	-	-	-	3.496,47	-
10.002.006	Plantio de grama batatais em placas. af_07/2024	m2	344,81	-		-	344,81	16,88	5.820,39	-	-	-	5.820,39	-
10.002.007	Guia (meio-fio) concreto, moldada in loco em trecho reto com extrusora, 13 cm base x 22 cm altura. af_01/2024	m	8,06	-		-	8,06	40,19	323,93	-	-	-	323,93	-
11	**PINTURAS E ACABAMENTOS**								**147.716,94**	-	-	-	**147.716,94**	-
11.001	**PINTURA EDIFICAÇÃO**								**103.835,66**	-	-	-	**103.835,66**	-
11.001.001	Emassamento com massa látex, aplicação em parede, duas demãos, lixamento manual. af_04/2023	m2	2.004,59	-		-	2.004,59	19,14	38.367,85	-	-	-	38.367,85	-
11.001.002	PINTURA LÁTEX ACRÍLICA, COR BRANCO GELO, APLICAÇÃO MANUAL EM PAREDES, DUAS DEMÃOS	M2	1.902,96	-		-	1.902,96	15,85	30.161,92	-	-	-	30.161,92	-
11.001.003	Pintura tinta de acabamento (pigmentada) esmalte sintético acetinado em madeira, 2 demãos. af_01/2021	m2	126,01	-		-	126,01	19,95	2.513,90	-	-	-	2.513,90	-

SOL	OBRA: CONSTRUÇÃO DA CRECHE PRÉ-ESCOLA - PRÓ INFÂNCIA - TIPO 2 NO BAIRRO SÃO CRISTÓVÃO, MUNICÍPIO DE ITABAIANA/SE - ATENDENDO O TERMO DE COMPROMISSO Nº 960753 - 1.094.767-50/2024-FNDE	DATA DE TÉRMINO	BOLETIM DE MEDIÇÃO 08	CONTRATO: Nº 215/2025
CONTRATADA: CONSTRUTORA SOL E EMPREENDIMENTOS LTDA		VIGÊNCIA 24/07/2026	Período: 01/06/2026 a 30/06/2026	RECURSO:
CONTRATANTE: PREFEITURA MUNICIPAL DE ITABAIANA		EXECUÇÃO 24/07/2026	Data da Medição: 10/08/2026	

Item	Discriminação dos Serviços	Quantidades						Unit.	Valores (R$)					% Medido
		Und	Contratada	Acumulada Anterior	Do Período	Acumulada até o Período	Saldo a medir		Contratado	Acumulado Anterior	Do Período	Acumulado até o Período	Saldo a medir	
11.001.004	PINTURA EM ESMALTE SINTÉTICO EM RODAMEIO DE MADEIRA, 2 DEMÃOS - COR BRANCO	M2	12,72	-		-	12,72	19,95	253,76	-	-	-	253,76	-
11.001.005	PINTURA COM TINTA EPÓXI EM PAREDES,ÁREAS MOLHADAS, APLICAÇÃO MANUAL, 2 DEMÃOS, INCLUSO PRIMER EPÓXI	M2	101,63	-		-	101,63	151,84	15.431,50	-	-	-	15.431,50	-
11.001.006	Pintura com tinta alquídica de acabamento (esmalte sintético acetinado) aplicada a rolo ou pincel sobre superfícies metálicas (exceto perfil) executado em obra (por demão). af_01/2020	m2	593,16	-		-	593,16	28,84	17.106,73	-	-	-	17.106,73	-
11.002	**PINTURA DE FORROS**								**18.374,68**	**-**	**-**	**-**	**18.374,68**	**-**
11.002.001	Emassamento com massa látex, aplicação em teto, uma demão, lixamento manual. af_04/2023	m2	442,55	-		-	442,55	23,05	10.200,78	-	-	-	10.200,78	-
11.002.002	Pintura látex acrílica premium, aplicação manual em teto, duas demãos. af_04/2023	m2	442,55	-		-	442,55	18,47	8.173,90	-	-	-	8.173,90	-
11.003	**PINTURA - DIVERSOS**								**25.506,60**	**-**	**-**	**-**	**25.506,60**	**-**
11.003.001	**ESTRUTURA METÁLICA**								**22.097,40**	**-**	**-**	**-**	**22.097,40**	**-**
11.003.001.001	Pintura com tinta alquídica de fundo e acabamento (esmalte sintético grafite) aplicada a rolo ou pincel sobre perfil metálico executado em fábrica (por demão). af_01/2020	m2	1.285,48	-		-	1.285,48	17,19	22.097,40	-	-	-	22.097,40	-
11.003.002	**MURETA**								**3.409,20**	**-**	**-**	**-**	**3.409,20**	**-**
11.003.002.001	Aplicação manual de massa acrílica em panos de fachada sem presença de vãos, de edifícios de múltiplos pavimentos, duas demãos. af_03/2024	m2	98,05	-		-	98,05	18,76	1.839,42	-	-	-	1.839,42	-
11.003.002.002	Pintura látex acrílica premium, aplicação manual em paredes, duas demãos. af_04/2023	m2	98,05	-		-	98,05	16,01	1.569,78	-	-	-	1.569,78	-
12	**INSTALAÇÃO HIDRÁULICA**								**87.852,90**	**71.231,56**	**-**	**71.231,56**	**16.621,34**	**81,08**
12.001	**TUBULAÇÕES E CONEXÕES DE PVC RÍGIDO**								**33.154,64**	**22.135,24**	**-**	**22.135,24**	**11.019,40**	**66,76**
12.001.001	Tubo, pvc, soldável, de 20mm, instalado em ramal de distribuição de água - fornecimento e instalação. af_06/2022	m	27,60	27,60		27,60	-	12,00	331,20	331,20	-	331,20	-	100,00
12.001.002	Tubo, pvc, soldável, de 25mm, instalado em ramal ou sub-ramal de água - fornecimento e instalação. af_06/2022	m	166,90	166,90		166,90	-	26,40	4.406,16	4.406,16	-	4.406,16	-	100,00
12.001.003	Tubo, pvc, soldável, de 50mm, instalado em ramal de distribuição de água - fornecimento e instalação. af_06/2022	m	81,05	77,05		77,05	4,00	33,03	2.677,08	2.544,96	-	2.544,96	132,12	95,06
12.001.004	Tubo, pvc, soldável, de 60mm, instalado em prumada de água - fornecimento e instalação. af_06/2022	m	11,00	10,46		10,46	0,54	31,74	349,14	332,00	-	332,00	17,14	95,09
12.001.005	Tubo, pvc, soldável, de 75mm, instalado em prumada de água - fornecimento e instalação. af_06/2022	m	134,60	101,00		101,00	33,60	51,63	6.949,40	5.214,63	-	5.214,63	1.734,77	75,03
12.001.006	Tubo, pvc, soldável, de 85mm, instalado em prumada de água - fornecimento e instalação. af_06/2022	m	54,55	-		-	54,55	71,06	3.876,32	-	-	-	3.876,32	-
12.001.007	Adaptador de pvc rígido roscável com flanges para caixa d'água diam = 3/4"	un	3,00	-		-	3,00	27,42	82,26	-	-	-	82,26	-
12.001.008	Adaptador com flanges livres, pvc, soldável, dn 75 mm x 2 1/2", instalado em reservação predial de água - fornecimento e instalação. af_04/2024	un	6,00	-		-	6,00	254,60	1.527,60	-	-	-	1.527,60	-
12.001.009	Adaptador com flanges livres, pvc, soldável, dn 85 mm x 3", instalado em reservação predial de água - fornecimento e instalação. af_04/2024	un	2,00	-		-	2,00	357,40	714,80	-	-	-	714,80	-
12.001.010	Adaptador curto com bolsa e rosca para registro, pvc, soldável, dn 20mm x 1/2 , instalado em ramal ou sub-ramal de água - fornecimento e instalação. af_06/2022	un	4,00	2,00		2,00	2,00	6,33	25,32	12,66	-	12,66	12,66	50,00
12.001.011	Adaptador curto com bolsa e rosca para registro, pvc, soldável, dn 25mm x 3/4 , instalado em ramal ou sub-ramal de água - fornecimento e instalação. af_06/2022	un	72,00	51,00		51,00	21,00	7,15	514,80	364,65	-	364,65	150,15	70,83
12.001.012	Adaptador curto com bolsa e rosca para registro, pvc, soldável, dn 50mm x 1.1/4", instalado em ramal de distribuição de água - fornecimento e instalação. af_06/2022	un	40,00	22,00		22,00	18,00	19,13	765,20	420,86	-	420,86	344,34	55,00

	OBRA: CONSTRUÇÃO DA CRECHE PRÉ-ESCOLA - PRÓ INFÂNCIA - TIPO 2 NO BAIRRO SÃO CRISTÓVÃO, MUNICÍPIO DE ITABAIANA/SE - ATENDENDO O TERMO DE COMPROMISSO Nº 960753 - 1.094.767-50/2024-FNDE	DATA DE TÉRMINO		BOLETIM DE MEDIÇÃO 08	CONTRATO: Nº 215/2025
CONTRATADA: CONSTRUTORA SOL E EMPREENDIMENTOS LTDA		VIGÊNCIA	24/07/2026	Período: 01/06/2026 a 30/06/2026	RECURSO:
CONTRATANTE: PREFEITURA MUNICIPAL DE ITABAIANA		EXECUÇÃO	24/07/2026	Data da Medição: 10/08/2026	

Item	Discriminação dos Serviços	Quantidades						Valores (R$)						
		Und	Contratada	Acumulada Anterior	Do Período	Acumulada até o Período	Saldo a medir	Unit.	Contratado	Acumulado Anterior	Do Período	Acumulado até o Período	Saldo a medir	% Medido
12.001.013	Adaptador curto com bolsa e rosca para registro, pvc, soldável, dn 75mm x 2.1/2", instalado em prumada de água - fornecimento e instalação. af 12/2014	un	6,00	3,00		3,00	3,00	33,01	198,06	99,03	-	99,03	99,03	50,00
12.001.014	Adaptador curto com bolsa e rosca para registro, pvc, soldável, dn 85mm x 3 , instalado em prumada de água - fornecimento e instalação. af 06/2022	un	2,00	-		-	2,00	44,03	88,06	-	-	-	88,06	-
12.001.015	Luva de redução, pvc, soldável, dn 60mm x 50mm, instalado em prumada de água - fornecimento e instalação. af 06/2022	un	6,00	6,00		6,00	-	22,41	134,46	134,46	-	134,46	-	100,00
12.001.016	BUCHA DE REDUÇÃO, CURTA, PVC, SOLDÁVEL, DN 75 X 60 MM, INSTALADO EM PRUMADA DE ÁGUA - FORNECIMENTO E INSTALAÇÃO	UN	2,00	2,00		2,00	-	16,44	32,88	32,88	-	32,88	-	100,00
12.001.017	BUCHA DE REDUÇÃO, CURTA, PVC, SOLDÁVEL, DN 85 X 75 MM, INSTALADO EM PRUMADA DE ÁGUA - FORNECIMENTO E INSTALAÇÃO	UN	4,00	-		-	4,00	16,44	65,76	-	-	-	65,76	-
12.001.018	Luva de redução, pvc, soldável, dn 50mm x 25mm, instalado em ramal de distribuição de água fornecimento e instalação. af 06/2022	un	30,00	28,00		28,00	2,00	16,01	480,30	448,28	-	448,28	32,02	93,33
12.001.019	Bucha de redução, longa, pvc, soldável, dn 60 x 32 mm, instalado em prumada de água - fornecimento e instalação. af 06/2022	un	1,00	1,00		1,00	-	21,36	21,36	21,36	-	21,36	-	100,00
12.001.020	Bucha de redução, longa, pvc, soldável, dn 75 x 50 mm, instalado em prumada de água - fornecimento e instalação. af 06/2022	un	5,00	5,00		5,00	-	31,40	157,00	157,00	-	157,00	-	100,00
12.001.021	Joelho 45 graus, pvc, soldável, dn 25mm, instalado em prumada de água - fornecimento e instalação. af_06/2022	un	3,00	3,00		3,00	-	6,85	20,55	20,55	-	20,55	-	100,00
12.001.022	Joelho 45 graus, pvc, soldável, dn 50mm, instalado em prumada de água - fornecimento e instalação. af_06/2022	un	2,00	2,00		2,00	-	18,58	37,16	37,16	-	37,16	-	100,00
12.001.023	Joelho 45 graus, pvc, soldável, dn 75mm, instalado em prumada de água - fornecimento e instalação. af_06/2022	un	8,00	8,00		8,00	-	88,77	710,16	710,16	-	710,16	-	100,00
12.001.024	Joelho 45 graus, pvc, soldável, dn 85mm, instalado em prumada de água - fornecimento e instalação. af_06/2022	un	2,00	-		-	2,00	108,48	216,96	-	-	-	216,96	-
12.001.025	Joelho 90 graus, pvc, soldável, dn 20mm, instalado em ramal ou sub-ramal de água - fornecimento e instalação. af 06/2022	un	4,00	4,00		4,00	-	8,90	35,60	35,60	-	35,60	-	100,00
12.001.026	Joelho 90 graus, pvc, soldável, dn 20mm, instalado em ramal ou sub-ramal de água - fornecimento e instalação. af 06/2022	un	4,00	4,00		4,00	-	8,90	35,60	35,60	-	35,60	-	100,00
12.001.027	Joelho 90 graus, pvc, soldável, dn 50mm, instalado em prumada de água - fornecimento e instalação. af_06/2022	un	28,00	25,00		25,00	3,00	15,82	442,96	395,50	-	395,50	47,46	89,28
12.001.028	Joelho 90 graus, pvc, soldável, dn 60mm, instalado em prumada de água - fornecimento e instalação. af_06/2022	un	4,00	4,00		4,00	-	44,66	178,64	178,64	-	178,64	-	100,00
12.001.029	Joelho 90 graus, pvc, soldável, dn 75 mm instalado em reservação predial de água - fornecimento e instalação. af 04/2024	un	26,00	21,00		21,00	5,00	116,29	3.023,54	2.442,09	-	2.442,09	581,45	80,76
12.001.030	Joelho 90 graus, pvc, soldável, dn 85 mm instalado em reservação predial de água - fornecimento e instalação. af 04/2024	un	6,00	-		-	6,00	140,29	841,74	-	-	-	841,74	-
12.001.031	Joelho 90 graus com bucha de latão, pvc, soldável, dn 25mm, x 1/2 instalado em ramal ou sub-ramal de água - fornecimento e instalação. af 06/2022	un	47,00	47,00		47,00	-	14,40	676,80	676,80	-	676,80	-	100,00
12.001.032	Joelho 90 graus com bucha de latão, pvc, soldável, dn 25mm, x 1/2 instalado em ramal ou sub-ramal de água - fornecimento e instalação. af 06/2022	un	12,00	12,00		12,00	-	14,40	172,80	172,80	-	172,80	-	100,00
12.001.033	Te, pvc, soldável, dn 25mm, instalado em ramal ou sub-ramal de água - fornecimento e instalação. af 06/2022	un	17,00	17,00		17,00	-	14,67	249,39	249,39	-	249,39	-	100,00

SOL	OBRA: CONSTRUÇÃO DA CRECHE PRÉ-ESCOLA - PRÓ INFÂNCIA - TIPO 2 NO BAIRRO SÃO CRISTÓVÃO, MUNICÍPIO DE ITABAIANA/SE - ATENDENDO O TERMO DE COMPROMISSO Nº 960753 - 1.094.767-50/2024-FNDE	DATA DE TÉRMINO	BOLETIM DE MEDIÇÃO 08	CONTRATO: Nº 215/2025
CONTRATADA: CONSTRUTORA SOL E EMPREENDIMENTOS LTDA		VIGÊNCIA 24/07/2026	Período: 01/06/2026 a 30/06/2026	RECURSO:
CONTRATANTE: PREFEITURA MUNICIPAL DE ITABAIANA		EXECUÇÃO 24/07/2026	Data da Medição: 10/08/2026	

Item	Discriminação dos Serviços	Quantidades						Valores (R$)						
		Und	Contratada	Acumulada Anterior	Do Período	Acumulada até o Período	Saldo a medir	Unit.	Contratado	Acumulado Anterior	Do Período	Acumulado até o Período	Saldo a medir	% Medido
12.001.034	Te, pvc, soldável, dn 50mm, instalado em prumada de água - fornecimento e instalação. af 06/2022	un	14,00	14,00		14,00	-	24,92	348,88	348,88	-	348,88	-	100,00
12.001.035	Te, pvc, soldável, dn 75mm, instalado em prumada de água - fornecimento e instalação. af 06/2022	un	7,00	7,00		7,00	-	86,75	607,25	607,25	-	607,25	-	100,00
12.001.036	Te, pvc, soldável, dn 85mm, instalado em prumada de água - fornecimento e instalação. af 06/2022	un	4,00	-		-	4,00	113,69	454,76	-	-	-	454,76	-
12.001.037	Tê de redução, pvc, soldável, dn 50mm x 25mm, instalado em prumada de água - fornecimento e instalação. af 06/2022	un	10,00	10,00		10,00	-	21,97	219,70	219,70	-	219,70	-	100,00
12.001.038	Te de redução, pvc, soldável, dn 75mm x 50mm, instalado em prumada de água - fornecimento e instalação. af 06/2022	un	2,00	2,00		2,00	-	65,89	131,78	131,78	-	131,78	-	100,00
12.001.039	Te de redução, pvc, soldável, dn 75mm x 50mm, instalado em prumada de água - fornecimento e instalação. af 06/2022	un	13,00	13,00		13,00	-	65,89	856,57	856,57	-	856,57	-	100,00
12.001.040	TÊ DE REDUÇÃO, PVC, SOLDÁVEL, DN 75MM X 60 MM, INSTALADO EM PRUMADA DE ÁGUA - FORNECIMENTO E INSTALAÇÃO.	UN	3,00	3,00		3,00	-	32,64	97,92	97,92	-	97,92	-	100,00
12.001.041	Tê com bucha de latão na bolsa central, pvc, soldável, dn 25mm x 3/4 , instalado em ramal ou sub-ramal de água - fornecimento e instalação. af 06/2022	un	8,00	8,00		8,00	-	24,46	195,68	195,68	-	195,68	-	100,00
12.001.042	Tê com bucha de latão na bolsa central, pvc, soldável, dn 25mm x 1/2 , instalado em ramal ou sub-ramal de água - fornecimento e instalação. af 06/2022	un	9,00	9,00		9,00	-	22,56	203,04	203,04	-	203,04	-	100,00
12.002	**TUBULAÇÕES E CONEXÕES - METAIS**								**7.261,20**	**1.659,26**	**-**	**1.659,26**	**5.601,94**	**22,85**
12.002.001	Registro de gaveta bruto, latão, roscável, 2 1/2" - fornecimento e instalação. af 08/2021	un	3,00	3,00		3,00	-	346,87	1.040,61	1.040,61	-	1.040,61	-	100,00
12.002.002	Registro de gaveta bruto, latão, roscável, 3" - fornecimento e instalação. af 08/2021	un	1,00	1,00		1,00	-	420,99	420,99	420,99	-	420,99	-	100,00
12.002.003	Registro de gaveta bruto, latão, roscável, 1/2", com acabamento e canopla cromados - fornecimento e instalação. af 08/2021	un	2,00	2,00		2,00	-	98,83	197,66	197,66	-	197,66	-	100,00
12.002.004	Registro de gaveta bruto, latão, roscável, 1 1/2", com acabamento e canopla cromados - fornecimento e instalação. af 08/2021	un	8,00	-		-	8,00	198,92	1.591,36	-	-	-	1.591,36	-
12.002.005	Registro de gaveta bruto, latão, roscável, 3/4", com acabamento e canopla cromados - fornecimento e instalação. af 08/2021	un	30,00	-		-	30,00	112,35	3.370,50	-	-	-	3.370,50	-
12.002.006	Registro de pressão bruto, latão, roscável, 3/4", com acabamento e canopla cromados - fornecimento e instalação. af 08/2021	un	6,00	-		-	6,00	106,68	640,08	-	-	-	640,08	-
12.003	**RESERVATÓRIO 15.000 L**								**47.437,06**	**47.437,06**	**-**	**47.437,06**	**-**	**100,00**
12.003.001	RESERVATÓRIO CILINDRICO CAP. 15.000 LITROS	UN	1,00	1,00		1,00	-	47.437,06	47.437,06	47.437,06	-	47.437,06	-	100,00
13	**DRENAGEM DE ÁGUAS PLUVIAIS**								**17.160,35**	**16.701,10**	**-**	**16.701,10**	**459,25**	**97,32**
13.001	**TUBULAÇÕES E CONEXÕES DE PVC**								**11.285,71**	**11.285,71**	**-**	**11.285,71**	**-**	**100,00**
13.001.001	Tubo pvc, série r, água pluvial, dn 100 mm, fornecido e instalado em condutores verticais de águas pluviais. af 06/2022	m	246,60	246,60		246,60	-	32,31	7.967,65	7.967,65	-	7.967,65	-	100,00
13.001.002	Tubo pvc, série r, água pluvial, dn 150 mm, fornecido e instalado em condutores verticais de águas pluviais. af 06/2022	m	3,00	3,00		3,00	-	68,07	204,21	204,21	-	204,21	-	100,00
13.001.003	Joelho 45 graus, pvc, serie r, água pluvial, dn 100 mm, junta elástica, fornecido e instalado em condutores verticais de águas pluviais. af 06/2022	un	11,00	11,00		11,00	-	47,65	524,15	524,15	-	524,15	-	100,00
13.001.004	Joelho 90 graus, pvc, serie r, água pluvial, dn 100 mm, junta elástica, fornecido e instalado em condutores verticais de águas pluviais. af 06/2022	un	47,00	47,00		47,00	-	46,64	2.192,08	2.192,08	-	2.192,08	-	100,00

SOL	OBRA: CONSTRUÇÃO DA CRECHE PRÉ-ESCOLA - PRÓ INFÂNCIA - TIPO 2 NO BAIRRO SÃO CRISTÓVÃO, MUNICÍPIO DE ITABAIANA/SE - ATENDENDO O TERMO DE COMPROMISSO Nº 960753 - 1.094.767-50/2024-FNDE	DATA DE TÉRMINO		BOLETIM DE MEDIÇÃO 08	CONTRATO: Nº 215/2025
CONTRATADA: CONSTRUTORA SOL E EMPREENDIMENTOS LTDA		VIGÊNCIA	24/07/2026	Período: 01/06/2026 a 30/06/2026	RECURSO:
CONTRATANTE: PREFEITURA MUNICIPAL DE ITABAIANA		EXECUÇÃO	24/07/2026	Data da Medição: 10/08/2026	

Item	Discriminação dos Serviços	Quantidades						Valores (R$)						% Medido
		Und	Contratada	Acumulada Anterior	Do Período	Acumulada até o Período	Saldo a medir	Unit.	Contratado	Acumulado Anterior	Do Período	Acumulado até o Período	Saldo a medir	
13.001.005	Junção simples, pvc, serie r, água pluvial, dn 100 x 100 mm, junta elástica, fornecido e instalado em ramal de encaminhamento. af_06/2022	un	4,00	4,00		4,00	-	81,34	325,36	325,36	-	325,36	-	100,00
13.001.006	Tê de inspeção, pvc, serie r, água pluvial, dn 100 mm, junta elástica, fornecido e instalado em condutores verticais de águas pluviais. af_06/2022	un	1,00	1,00		1,00	-	72,26	72,26	72,26	-	72,26	-	100,00
13.002	**ACESSÓRIOS**								**5.874,64**	**5.415,39**	**-**	**5.415,39**	**459,25**	**92,18**
13.002.001	Caixa enterrada hidráulica retangular em alvenaria com tijolos cerâmicos maciços, dimensões internas: 0,6x0,6x0,6 m para rede de drenagem. af_12/2020	un	9,00	9,00		9,00	-	601,71	5.415,39	5.415,39	-	5.415,39	-	100,00
13.002.002	Caixa sifonada, pvc, dn 100 x 100 x 50 mm, fornecida e instalada em ramais de encaminhamento de água pluvial. af_06/2022	un	11,00	-		-	11,00	41,75	459,25	-	-	-	459,25	-
14	**INSTALAÇÃO SANITÁRIA**								**68.182,02**	**52.382,39**	**-**	**52.382,39**	**15.799,63**	**76,82**
14.001	**TUBULAÇÕES E CONEXÕES**								**36.586,35**	**36.586,35**	**-**	**36.586,35**	**-**	**100,00**
14.001.001	Tubo pvc, serie normal, esgoto predial, dn 100 mm, fornecido e instalado em ramal de descarga ou ramal de esgoto sanitário. af_08/2022	m	149,30	149,30		149,30	-	40,53	6.051,13	6.051,13	-	6.051,13	-	100,00
14.001.002	Tubo pvc, serie normal, esgoto predial, dn 40 mm, fornecido e instalado em ramal de descarga ou ramal de esgoto sanitário. af_08/2022	m	115,30	115,30		115,30	-	23,27	2.683,03	2.683,03	-	2.683,03	-	100,00
14.001.003	Tubo pvc, serie normal, esgoto predial, dn 50 mm, fornecido e instalado em ramal de descarga ou ramal de esgoto sanitário. af_08/2022	m	173,10	173,10		173,10	-	29,11	5.038,94	5.038,94	-	5.038,94	-	100,00
14.001.004	Tubo pvc, serie normal, esgoto predial, dn 75 mm, fornecido e instalado em ramal de descarga ou ramal de esgoto sanitário. af_08/2022	m	69,55	69,55		69,55	-	36,12	2.512,15	2.512,15	-	2.512,15	-	100,00
14.001.005	Joelho 45 graus, pvc, serie normal, esgoto predial, dn 40 mm, junta soldável, fornecido e instalado em ramal de descarga ou ramal de esgoto sanitário. af_08/2022	un	32,00	32,00		32,00	-	11,49	367,68	367,68	-	367,68	-	100,00
14.001.006	Joelho 45 graus, pvc, serie normal, esgoto predial, dn 50 mm, junta elástica, fornecido e instalado em ramal de descarga ou ramal de esgoto sanitário. af_08/2022	un	31,00	31,00		31,00	-	17,17	532,27	532,27	-	532,27	-	100,00
14.001.007	Joelho 45 graus, pvc, serie normal, esgoto predial, dn 75 mm, junta elástica, fornecido e instalado em ramal de descarga ou ramal de esgoto sanitário. af_08/2022	un	9,00	9,00		9,00	-	25,51	229,59	229,59	-	229,59	-	100,00
14.001.008	Joelho 45 graus, pvc, serie normal, esgoto predial, dn 100 mm, junta elástica, fornecido e instalado em ramal de descarga ou ramal de esgoto sanitário. af_08/2022	un	6,00	6,00		6,00	-	30,76	184,56	184,56	-	184,56	-	100,00
14.001.009	Joelho 90 graus, pvc, serie normal, esgoto predial, dn 100 mm, junta elástica, fornecido e instalado em ramal de descarga ou ramal de esgoto sanitário. af_08/2022	un	12,00	12,00		12,00	-	29,94	359,28	359,28	-	359,28	-	100,00
14.001.010	Joelho 90 graus, pvc, serie normal, esgoto predial, dn 75 mm, junta elástica, fornecido e instalado em ramal de descarga ou ramal de esgoto sanitário. af_08/2022	un	28,00	28,00		28,00	-	24,56	687,68	687,68	-	687,68	-	100,00
14.001.011	Joelho 90 graus, pvc, serie normal, esgoto predial, dn 50 mm, junta elástica, fornecido e instalado em ramal de descarga ou ramal de esgoto sanitário. af_08/2022	un	18,00	18,00		18,00	-	16,45	296,10	296,10	-	296,10	-	100,00
14.001.012	Joelho 90 graus, pvc, serie normal, esgoto predial, dn 40 mm, junta soldável, fornecido e instalado em ramal de descarga ou ramal de esgoto sanitário. af_08/2022	un	106,00	106,00		106,00	-	11,27	1.194,62	1.194,62	-	1.194,62	-	100,00
14.001.013	JUNÇÃO SIMPLES, PVC, SERIE NORMAL, ESGOTO PREDIAL, DN 100 X 50 MM, JUNTA ELÁSTICA, FORNECIDO E INSTALADO EM PRUMADA DE ESGOTO SANITÁRIO OU VENTILAÇÃO	UN	14,00	14,00		14,00	-	56,31	788,34	788,34	-	788,34	-	100,00
14.001.014	Junção simples, pvc, serie normal, esgoto predial, dn 100 x 100 mm, junta elástica, fornecido e instalado em prumada de esgoto sanitário ou ventilação. af_08/2022	un	8,00	8,00		8,00	-	56,31	450,48	450,48	-	450,48	-	100,00

	OBRA: CONSTRUÇÃO DA CRECHE PRÉ-ESCOLA - PRÓ INFÂNCIA - TIPO 2 NO BAIRRO SÃO CRISTÓVÃO, MUNICÍPIO DE ITABAIANA/SE - ATENDENDO O TERMO DE COMPROMISSO Nº 960753 - 1.094.767-50/2024-FNDE	DATA DE TÉRMINO	BOLETIM DE MEDIÇÃO 08	CONTRATO: Nº 215/2025
CONTRATADA: CONSTRUTORA SOL E EMPREENDIMENTOS LTDA		VIGÊNCIA 24/07/2026	Período: 01/06/2026 a 30/06/2026	RECURSO:
CONTRATANTE: PREFEITURA MUNICIPAL DE ITABAIANA		EXECUÇÃO 24/07/2026	Data da Medição: 10/08/2026	

Item	Discriminação dos Serviços	Quantidades						Valores (R$)						
		Und	Contratada	Acumulada Anterior	Do Período	Acumulada até o Período	Saldo a medir	Unit.	Contratado	Acumulado Anterior	Do Período	Acumulado até o Período	Saldo a medir	% Medido
14.001.015	JUNÇÃO SIMPLES, PVC, SERIE NORMAL, ESGOTO PREDIAL, DN 75 X 50 MM, JUNTA ELÁSTICA, FORNECIDO E INSTALADO EM RAMAL DE DESCARGA OU RAMAL DE ESGOTO SANITÁRIO	UN	1,00	1,00		1,00	-	43,44	43,44	43,44	-	43,44	-	100,00
14.001.016	Junção simples, pvc, serie normal, esgoto predial, dn 50 x 50 mm, junta elástica, fornecido e instalado em prumada de esgoto sanitário ou ventilação. af_08/2022	un	9,00	9,00		9,00	-	20,83	187,47	187,47	-	187,47	-	100,00
14.001.017	Redução excêntrica, pvc, serie r, água pluvial, dn 100 x 75 mm, junta elástica, fornecido e instalado em ramal de encaminhamento. af_06/2022	un	1,00	1,00		1,00	-	32,92	32,92	32,92	-	32,92	-	100,00
14.001.018	Caixa enterrada hidráulica retangular em alvenaria com tijolos cerâmicos maciços, dimensões internas: 0,6x0,6x0,6 m para rede de drenagem. af_12/2020	un	16,00	16,00		16,00	-	601,71	9.627,36	9.627,36	-	9.627,36	-	100,00
14.001.019	Caixa sifonada, pvc, dn 150 x 185 x 75 mm, junta elástica, fornecida e instalada em ramal de descarga ou em ramal de esgoto sanitário. af_08/2022	un	19,00	19,00		19,00	-	108,30	2.057,70	2.057,70	-	2.057,70	-	100,00
14.001.020	Tê, pvc, serie r, água pluvial, dn 100 x 75 mm, junta elástica, fornecido e instalado em condutores verticais de águas pluviais. af_06/2022	un	12,00	12,00		12,00	-	86,35	1.036,20	1.036,20	-	1.036,20	-	100,00
14.001.021	TÊ, PVC, SERIE R, ÁGUA PLUVIAL, DN 100 X 50 MM, JUNTA ELÁSTICA, FORNECIDO E INSTALADO EM CONDUTORES VERTICAIS DE ÁGUAS PLUVIAIS	UN	4,00	4,00		4,00	-	86,35	345,40	345,40	-	345,40	-	100,00
14.001.022	Te, pvc, serie normal, esgoto predial, dn 50 x 50 mm, junta elástica, fornecido e instalado em ramal de descarga ou ramal de esgoto sanitário. af_08/2022	un	13,00	13,00		13,00	-	26,27	341,51	341,51	-	341,51	-	100,00
14.001.023	Tê, pvc, serie r, água pluvial, dn 75 x 75 mm, junta elástica, fornecido e instalado em condutores verticais de águas pluviais. af_06/2022	un	1,00	1,00		1,00	-	54,71	54,71	54,71	-	54,71	-	100,00
14.001.024	Te, pvc, soldável, dn 40mm, instalado em prumada de água - fornecimento e instalação. af_06/2022	un	12,00	12,00		12,00	-	21,25	255,00	255,00	-	255,00	-	100,00
14.001.025	Ralo seco, pvc, dn 100 x 40 mm, junta soldável, fornecido e instalado em ramal de descarga ou em ramal de esgoto sanitário. af_08/2022	un	15,00	15,00		15,00	-	19,64	294,60	294,60	-	294,60	-	100,00
14.001.026	Ralo seco linear pvc sanitário d=90 com grelha aluminio	un	3,00	3,00		3,00	-	109,40	328,20	328,20	-	328,20	-	100,00
14.001.027	Terminal de ventilação, pvc, série normal, esgoto predial, dn 75 mm, junta soldável, fornecido e instalado em prumada de esgoto sanitário ou ventilação. af_08/2022	un	9,00	9,00		9,00	-	23,20	208,80	208,80	-	208,80	-	100,00
14.001.028	Terminal de ventilação, pvc, série normal, esgoto predial, dn 50 mm, junta soldável, fornecido e instalado em prumada de esgoto sanitário ou ventilação. af_08/2022	un	9,00	9,00		9,00	-	11,16	100,44	100,44	-	100,44	-	100,00
14.001.029	Bucha de redução longa, pvc, série normal, esgoto predial, dn 50 x 40 mm, junta soldável e elástica, fornecido e instalado em ramal de descarga ou ramal de esgoto sanitário. af_08/2022	un	25,00	25,00		25,00	-	11,87	296,75	296,75	-	296,75	-	100,00
14.002	**UNIDADE DE TRATAMENTO**								**31.595,67**	**15.796,04**	**-**	**15.796,04**	**15.799,63**	**49,99**
14.002.001	Tanque séptico retangular, em alvenaria com blocos de concreto, dimensões internas: 1,6 x 4,6 x h=2,4 m, volume útil: 14720 l (para 105 contribuintes). af_12/2020	un	1,00	0,65		0,65	0,35	12.787,73	12.787,73	8.312,02	-	8.312,02	4.475,71	64,99
14.002.002	Sumidouro circular, em concreto pré-moldado, diâmetro interno = 2,88 m, altura interna = 3,0 m, área de infiltração: 31,4 m² (para 12 contribuintes). af_12/2020_pa	un	1,00	-		-	1,00	9.452,92	9.452,92	-	-	-	9.452,92	-
14.002.003	Filtro anaeróbio retangular, em alvenaria com blocos de concreto, dimensões internas: 1,4 x 3,0 x h=1,67 m, volume útil: 5040 l (para 32 contribuintes). af_12/2020	un	1,00	0,80		0,80	0,20	9.355,02	9.355,02	7.484,02	-	7.484,02	1.871,00	80,00
15	**LOUÇAS, ACESSÓRIOS E METAIS**								**67.255,32**	**-**	**-**	**-**	**67.255,32**	**-**

SOL	OBRA: CONSTRUÇÃO DA CRECHE PRÉ-ESCOLA - PRÓ INFÂNCIA - TIPO 2 NO BAIRRO SÃO CRISTÓVÃO, MUNICÍPIO DE ITABAIANA/SE - ATENDENDO O TERMO DE COMPROMISSO Nº 960753 - 1.094.767-50/2024-FNDE	DATA DE TÉRMINO		BOLETIM DE MEDIÇÃO 08	CONTRATO: Nº 215/2025
CONTRATADA: CONSTRUTORA SOL E EMPREENDIMENTOS LTDA		VIGÊNCIA	24/07/2026	Período: 01/06/2026 a 30/06/2026	RECURSO:
CONTRATANTE: PREFEITURA MUNICIPAL DE ITABAIANA		EXECUÇÃO	24/07/2026	Data da Medição: 10/08/2026	

Item	Discriminação dos Serviços	Quantidades						Valores (R$)						
		Und	Contratada	Acumulada Anterior	Do Período	Acumulada até o Período	Saldo a medir	Unit.	Contratado	Acumulado Anterior	Do Período	Acumulado até o Período	Saldo a medir	% Medido
15.001	Vaso sanitario sifonado convencional com louça branca, incluso conjunto de ligação para bacia sanitária ajustável - fornecimento e instalação. af_01/2020	un	4,00	-		-	4,00	359,29	1.437,16	-	-	-	1.437,16	-
15.002	Vaso sanitário infantil louça branca - fornecimento e instalacao. af_01/2020	un	9,00	-		-	9,00	636,98	5.732,82	-	-	-	5.732,82	-
15.003	Assento sanitário convencional - fornecimento e instalacao. af_01/2020	un	4,00	-		-	4,00	51,89	207,56	-	-	-	207,56	-
15.004	Assento sanitário infantil - fornecimento e instalacao. af_01/2020	un	9,00	-		-	9,00	103,70	933,30	-	-	-	933,30	-
15.005	BANHEIRA PLÁSTICA RÍGIDA, 77x45x20cm DE EMBUTIR, CONFORME DETALHE DE PROJETO	UN	2,00	-		-	2,00	467,48	934,96	-	-	-	934,96	-
15.006	LAVATÓRIO DE CANTO, LOUÇA BRANCA SUSPENSO, 29,5 X 39CM OU EQUIVALENTE, PADRÃO POPULAR - FORNECIMENTO E INSTALAÇÃO	UN	3,00	-		-	3,00	173,45	520,35	-	-	-	520,35	-
15.007	Cuba de embutir oval em louça branca, 35 x 50cm ou equivalente - fornecimento e instalação. af_01/2020	un	13,00	-		-	13,00	169,94	2.209,22	-	-	-	2.209,22	-
15.008	Lavatório louça branca com coluna, *44 x 35,5* cm, padrão popular - fornecimento e instalação. af_01/2020	un	3,00	-		-	3,00	372,37	1.117,11	-	-	-	1.117,11	-
15.009	Tanque de louça branca com coluna, 30l ou equivalente - fornecimento e instalação. af_01/2020	un	5,00	-		-	5,00	838,82	4.194,10	-	-	-	4.194,10	-
15.010	Cuba de embutir retangular de aço inoxidável, 46 x 30 x 12 cm - fornecimento e instalação. af_01/2020	un	5,00	-		-	5,00	267,94	1.339,70	-	-	-	1.339,70	-
15.011	CUBA DE EMBUTIR RETANGULAR DE AÇO INOXIDÁVEL, 50 X 40 X 20 CM - FORNECIMENTO E INSTALAÇÃO	UN	6,00	-		-	6,00	267,94	1.607,64	-	-	-	1.607,64	-
15.012	Cuba de embutir retangular de aço inoxidável, 56 x 33 x 12 cm - fornecimento e instalação. af_01/2020	un	1,00	-		-	1,00	293,60	293,60	-	-	-	293,60	-
15.013	Válvula em metal cromado 1.1/2" x 1.1/2" para tanque ou lavatório, com ou sem ladrão - fornecimento e instalação. af_01/2020	un	24,00	-		-	24,00	96,11	2.306,64	-	-	-	2.306,64	-
15.014	Sifão do tipo flexível em pvc 1 x 1.1/2 - fornecimento e instalação. af_01/2020	un	38,00	-		-	38,00	13,20	501,60	-	-	-	501,60	-
15.015	Torneira cromada tubo móvel, de mesa, 1/2" ou 3/4", para pia de cozinha, padrão alto - fornecimento e instalação. af_01/2020	un	9,00	-		-	9,00	146,98	1.322,82	-	-	-	1.322,82	-
15.016	TORNEIRA CROMADA DE MESA, 1/2? OU 3/4?, PARA LAVATÓRIO, COM TEMPORIZADOR - FORNECIMENTO E INSTALAÇÃO.	UN	16,00	-		-	16,00	161,81	2.588,96	-	-	-	2.588,96	-
15.017	TORNEIRA ELETRICA DE PAREDE, BICA ALTA, PARA COZINHA, 5500 W (110/220 V)	UN	2,00	-		-	2,00	274,27	548,54	-	-	-	548,54	-
15.018	Torneira cromada 1/2" ou 3/4" para tanque, padrão popular - fornecimento e instalação. af_01/2020	un	7,00	-		-	7,00	62,23	435,61	-	-	-	435,61	-
15.019	TORNEIRA CROMADA DE MESA PARA LAVATORIO, TIPO MONOCOMANDO - ACIONAMENTO TIPO ALAVANCA	UN	3,00	-		-	3,00	388,89	1.166,67	-	-	-	1.166,67	-
15.020	TORNEIRA ELÉTRICA COM MANGUEIRA PLÁSTICA FORTTI MAXI, LORENZETTI	UN	2,00	-		-	2,00	157,34	314,68	-	-	-	314,68	-
15.021	Engate flexível em inox, 1/2 x 40cm - fornecimento e instalação. af_01/2020	un	25,00	-		-	25,00	77,16	1.929,00	-	-	-	1.929,00	-
15.022	Chuveiro elétrico comum corpo plástico, tipo ducha - fornecimento e instalação. af_01/2020	un	8,00	-		-	8,00	132,45	1.059,60	-	-	-	1.059,60	-
15.023	BARRA DE APOIO RETA, EM ACO INOX POLIDO, COMPRIMENTO 40CM, FIXADA NA PAREDE - FORNECIMENTO E INSTALAÇÃO	UN	9,00	-		-	9,00	397,44	3.576,96	-	-	-	3.576,96	-
15.024	Barra de apoio reta, em aco inox polido, comprimento 70 cm, fixada na parede - fornecimento e instalação. af_01/2020	un	5,00	-		-	5,00	422,61	2.113,05	-	-	-	2.113,05	-

SOL	OBRA: CONSTRUÇÃO DA CRECHE PRÉ-ESCOLA - PRÓ INFÂNCIA - TIPO 2 NO BAIRRO SÃO CRISTÓVÃO, MUNICÍPIO DE ITABAIANA/SE - ATENDENDO O TERMO DE COMPROMISSO Nº 960753 - 1.094.767-50/2024-FNDE	DATA DE TÉRMINO	BOLETIM DE MEDIÇÃO 08	CONTRATO: Nº 215/2025
CONTRATADA: CONSTRUTORA SOL E EMPREENDIMENTOS LTDA		VIGÊNCIA 24/07/2026	Período: 01/06/2026 a 30/06/2026	RECURSO:
CONTRATANTE: PREFEITURA MUNICIPAL DE ITABAIANA		EXECUÇÃO 24/07/2026	Data da Medição: 10/08/2026	

Item	Discriminação dos Serviços	Quantidades						Valores (R$)						
		Und	Contratada	Acumulada Anterior	Do Período	Acumulada até o Período	Saldo a medir	Unit.	Contratado	Acumulado Anterior	Do Período	Acumulado até o Período	Saldo a medir	% Medido
15.025	Barra de apoio reta, em aco inox polido, comprimento 80 cm, fixada na parede - fornecimento e instalação. af_01/2020	un	7,00	-		-	7,00	439,35	3.075,45	-	-	-	3.075,45	-
15.026	Banco articulado, em aco inox, para pcd, fixado na parede - fornecimento e instalação. af_01/2020	un	1,00	-		-	1,00	1.393,34	1.393,34	-	-	-	1.393,34	-
15.027	VÁLVULA DE DESCARGA METÁLICA, DUPLO ACIONAMENTO ECO, BASE 1 1/2", ACABAMENTO METALICO CROMADO - FORNECIMENTO E INSTALAÇÃO	UN	13,00	-		-	13,00	459,43	5.972,59	-	-	-	5.972,59	-
15.028	TOALHEIRO PLASTICO TIPO DISPENSER PARA PAPEL TOALHA INTERFOLHADO	UN	17,00	-		-	17,00	117,31	1.994,27	-	-	-	1.994,27	-
15.029	PAPELEIRA PLASTICA TIPO DISPENSER PARA PAPEL HIGIENICO ROLAO	UN	9,00	-		-	9,00	89,26	803,34	-	-	-	803,34	-
15.030	Saboneteira plastica tipo dispenser para sabonete liquido com reservatorio 800 a 1500 ml, incluso fixação. af_01/2020	un	14,00	-		-	14,00	98,05	1.372,70	-	-	-	1.372,70	-
15.031	ESPELHO CRISTAL, ESPESSURA 4MM, COM PARAFUSOS DE FIXAÇÃO, SEM MOLDURA	M2	7,50	-		-	7,50	691,11	5.183,32	-	-	-	5.183,32	-
15.032	DUCHA / CHUVEIRO METALICO, DE PAREDE, ARTICULAVEL, COM DESVIADOR E DUCHA MANUAL	UN	10,00	-		-	10,00	210,51	2.105,10	-	-	-	2.105,10	-
15.033	CABIDE/GANCHO DE BANHEIRO SIMPLES EM METAL CROMADO	UN	107,00	-		-	107,00	52,14	5.578,98	-	-	-	5.578,98	-
15.034	BARRA METÁLICA COM PINTURA CINZA PARA PROTEÇÃO DOS ESPELHOS E CHUVEIRO INFANTIL	M	9,70	-		-	9,70	142,74	1.384,58	-	-	-	1.384,58	-
16	**INSTALAÇÃO DE GÁS COMBUSTÍVEL**								**4.622,23**	-	-	-	**4.622,23**	-
16.001	REGULADOR DE ALTA PRESSÃO GLP	UN	1,00	-		-	1,00	823,94	823,94	-	-	-	823,94	-
16.002	Registro ou regulador de gás de cozinha - fornecimento e instalação. af_08/2021	un	2,00	-		-	2,00	54,01	108,02	-	-	-	108,02	-
16.003	Tubo de aço galvanizado com costura, classe média, conexão rosqueada, dn 20 (3/4"), instalado em ramais e sub-ramais de gás - fornecimento e instalação. af_10/2020	m	45,80	-		-	45,80	47,20	2.161,76	-	-	-	2.161,76	-
16.004	CAP OU TAMPAO DE FERRO GALVANIZADO, COM ROSCA BSP, DE 3/4"	UN	1,00	-		-	1,00	18,22	18,22	-	-	-	18,22	-
16.005	MANGUEIRA PARA GAS - GLP	UN	4,00	-		-	4,00	31,43	125,72	-	-	-	125,72	-
16.006	Válvula de esfera bruta, bronze, roscável, 1/2" - fornecimento e instalação. af_08/2021	un	2,00	-		-	2,00	62,29	124,58	-	-	-	124,58	-
16.007	Válvula de esfera bruta, bronze, roscável, 3/4" - fornecimento e instalação. af_08/2021	un	4,00	-		-	4,00	73,45	293,80	-	-	-	293,80	-
16.008	Tê, em ferro galvanizado, conexão rosqueada, dn 20 (3/4"), instalado em ramais e sub-ramais de gás - fornecimento e instalação. af_10/2020	un	1,00	-		-	1,00	52,06	52,06	-	-	-	52,06	-
16.009	Luva, em ferro galvanizado, conexão rosqueada, dn 20 (3/4"), instalado em ramais e sub-ramais de gás - fornecimento e instalação. af_10/2020	un	8,00	-		-	8,00	28,24	225,92	-	-	-	225,92	-
16.010	Curva 45 graus, em aço, conexão soldada, dn 20 (3/4"), instalado em ramais e sub-ramais de gás - fornecimento e instalação. af_10/2020	un	2,00	-		-	2,00	60,63	121,26	-	-	-	121,26	-
16.011	Curva 90 graus, em aço, conexão soldada, dn 20 (3/4"), instalado em ramais e sub-ramais de gás - fornecimento e instalação. af_10/2020	un	6,00	-		-	6,00	60,63	363,78	-	-	-	363,78	-
16.012	Curva 90 graus, em aço, conexão soldada, dn 15 (1/2"), instalado em ramais e sub-ramais de gás - fornecimento e instalação. af_10/2020	un	2,00	-		-	2,00	41,21	82,42	-	-	-	82,42	-
16.013	REQUADRO EM ALUMÍNIO TIPO VENEZIANA COM GUARNIÇÃO, FIXAÇÃO COM PARAFUSOS - FORNECIMENTO E INSTALAÇÃO.	M2	0,24	-		-	0,24	503,13	120,75	-	-	-	120,75	-

SOL	OBRA: CONSTRUÇÃO DA CRECHE PRÉ-ESCOLA - PRÓ INFÂNCIA - TIPO 2 NO BAIRRO SÃO CRISTÓVÃO, MUNICÍPIO DE ITABAIANA/SE - ATENDENDO O TERMO DE COMPROMISSO Nº 960753 - 1.094.767-50/2024-FNDE	DATA DE TÉRMINO		BOLETIM DE MEDIÇÃO 08	CONTRATO: Nº 215/2025
CONTRATADA: CONSTRUTORA SOL E EMPREENDIMENTOS LTDA		VIGÊNCIA	24/07/2026	Período: 01/06/2026 a 30/06/2026	RECURSO:
CONTRATANTE: PREFEITURA MUNICIPAL DE ITABAIANA		EXECUÇÃO	24/07/2026	Data da Medição: 10/08/2026	

Item	Discriminação dos Serviços	Quantidades						Valores (R$)						% Medido
		Und	Contratada	Acumulada Anterior	Do Período	Acumulada até o Período	Saldo a medir	Unit.	Contratado	Acumulado Anterior	Do Período	Acumulado até o Período	Saldo a medir	
17	**SISTEMA DE PROTEÇÃO CONTRA INCÊNDIO**								**44.391,76**	**10.824,97**	**-**	**10.824,97**	**33.566,79**	**24,38**
17.001	**EXTINTORES**								**3.518,34**	**-**	**-**	**-**	**3.518,34**	**-**
17.001.001	Extintor de incêndio portátil com carga de pqs de 6 kg, classe bc - fornecimento e instalação. af_10/2020_pe	un	6,00	-		-	6,00	302,32	1.813,92	-	-	-	1.813,92	-
17.001.002	Extintor de incêndio portátil com carga de co2 de 6 kg, classe bc - fornecimento e instalação. af_10/2020_pe	un	2,00	-		-	2,00	852,21	1.704,42	-	-	-	1.704,42	-
17.002	**HIDRANTES**								**7.015,04**	**-**	**-**	**-**	**7.015,04**	**-**
17.002.001	Abrigo para hidrante, 75x45x17cm, com registro globo angular 45 graus 2 1/2", adaptador storz 2 1/2", mangueira de incêndio 15m 2 1/2" e esguicho em latão 2 1/2" - fornecimento e instalação. af_10/2020	un	1,00	-		-	1,00	2.889,14	2.889,14	-	-	-	2.889,14	-
17.002.002	Hidrante subterrâneo predial (com curva longa e caixa), dn 75 mm - fornecimento e instalação. af_10/2020	un	1,00	-		-	1,00	4.125,90	4.125,90	-	-	-	4.125,90	-
17.003	**ACESSÓRIOS**								**20.805,43**	**-**	**-**	**-**	**20.805,43**	**-**
17.003.001	Registro de gaveta bruto, latão, roscável, 2 1/2" - fornecimento e instalação. af_08/2021	un	5,00	-		-	5,00	346,87	1.734,35	-	-	-	1.734,35	-
17.003.002	Válvula de retenção horizontal, de bronze, roscável, 2 1/2" - fornecimento e instalação. af_08/2021	un	3,00	-		-	3,00	678,62	2.035,86	-	-	-	2.035,86	-
17.003.003	Manômetro 0 a 200 psi (0 a 14 kgf/cm2), d = 50mm - fornecimento e instalação. af_10/2020	un	1,00	-		-	1,00	197,58	197,58	-	-	-	197,58	-
17.003.004	MOTOBOMBA CENTRIFUGA	UN	1,00	-		-	1,00	5.346,02	5.346,02	-	-	-	5.346,02	-
17.003.005	PRESSOSTATO	UN	1,00	-		-	1,00	598,27	598,27	-	-	-	598,27	-
17.003.006	VÁLVULA DE ALÍVIO	UN	1,00	-		-	1,00	3.435,23	3.435,23	-	-	-	3.435,23	-
17.003.007	Bomba centrífuga, monofásica, 0,5 cv ou 0,49 hp, hm 6 a 20 m, q 1,2 a 8,3 m3/h - fornecimento e instalação. af_12/2020	un	2,00	-		-	2,00	1.369,41	2.738,82	-	-	-	2.738,82	-
17.003.008	CENTRAL ALARME ENDEREÇAVEL	UN	1,00	-		-	1,00	4.719,30	4.719,30	-	-	-	4.719,30	-
17.004	**TUBULAÇÕES E CONEXÕES**								**10.824,97**	**10.824,97**	**-**	**10.824,97**	**-**	**100,00**
17.004.001	Cotovelo 90 graus, em ferro galvanizado, conexão rosqueada, dn 65 mm (2 1/2"), instalado em reservação predial de água - fornecimento e instalação. af_04/2024	un	7,00	7,00		7,00	-	155,73	1.090,11	1.090,11	-	1.090,11	-	100,00
17.004.002	Tubo de aço galvanizado com costura, classe média, dn 65 (2 1/2"), conexão rosqueada, instalado em rede de alimentação para hidrante - fornecimento e instalação. af_10/2020	m	63,00	63,00		63,00	-	132,51	8.348,13	8.348,13	-	8.348,13	-	100,00
17.004.003	Cotovelo 45 graus, em ferro galvanizado, conexão rosqueada, dn 65 mm (2 1/2"), instalado em reservação predial de água - fornecimento e instalação. af_04/2024	un	1,00	1,00		1,00	-	169,49	169,49	169,49	-	169,49	-	100,00
17.004.004	Niple, em ferro galvanizado, conexão rosqueada, dn 65 (2 1/2"), instalado em rede de alimentação para sprinkler - fornecimento e instalação. af_10/2020	un	2,00	2,00		2,00	-	96,68	193,36	193,36	-	193,36	-	100,00
17.004.005	Tê, em ferro galvanizado, conexão rosqueada, dn 65 (2 1/2"), instalado em rede de alimentação para hidrante - fornecimento e instalação. af_10/2020	un	4,00	4,00		4,00	-	255,97	1.023,88	1.023,88	-	1.023,88	-	100,00
17.005	**SINALIZAÇÕES**								**2.227,98**	**-**	**-**	**-**	**2.227,98**	**-**
17.005.001	Luminária de emergência, com 30 lâmpadas led de 2 w, sem reator - fornecimento e instalação. af_09/2024	un	36,00	-		-	36,00	19,34	696,24	-	-	-	696,24	-
17.005.002	SINALIZAÇÃO COM PLACA INDICATIVA FIXADA NA ESTRUTURA.	UN	34,00	-		-	34,00	31,11	1.057,74	-	-	-	1.057,74	-
17.005.003	Pintura de sinalização vertical de segurança, faixas amarela e preta, aplicação manual, 2 demãos. af_05/2021	m2	5,00	-		-	5,00	94,80	474,00	-	-	-	474,00	-

SOL	OBRA: CONSTRUÇÃO DA CRECHE PRÉ-ESCOLA - PRÓ INFÂNCIA - TIPO 2 NO BAIRRO SÃO CRISTÓVÃO, MUNICÍPIO DE ITABAIANA/SE - ATENDENDO O TERMO DE COMPROMISSO Nº 960753 - 1.094.767-50/2024-FNDE	DATA DE TÉRMINO		BOLETIM DE MEDIÇÃO 08	CONTRATO: Nº 215/2025
CONTRATADA: CONSTRUTORA SOL E EMPREENDIMENTOS LTDA		VIGÊNCIA	24/07/2026	Período: 01/06/2026 a 30/06/2026	RECURSO:
CONTRATANTE: PREFEITURA MUNICIPAL DE ITABAIANA		EXECUÇÃO	24/07/2026	Data da Medição: 10/08/2026	

Item	Discriminação dos Serviços	Quantidades						Unit.	Valores (R$)					% Medido
		Und	Contratada	Acumulada Anterior	Do Período	Acumulada até o Período	Saldo a medir		Contratado	Acumulado Anterior	Do Período	Acumulado até o Período	Saldo a medir	
18	**INSTALAÇÃO ELÉTRICA - 110V**								**260.008,81**	**14.656,67**	**11.667,76**	**26.324,43**	**233.684,38**	**10,12**
18.001	**QUADROS**								**3.598,98**	**-**	**3.419,15**	**3.419,15**	**179,83**	**95,00**
18.001.001	Quadro de distribuição de energia em chapa de aço galvanizado, de embutir, com barramento trifásico, para 12 disjuntores din 100a - fornecimento e instalação. af_10/2020	un	1,00	-	**1,00**	1,00	-	422,96	422,96	-	422,96	422,96	-	100,00
18.001.002	Quadro de distribuição de energia em chapa de aço galvanizado, de embutir, com barramento trifásico, para 18 disjuntores din 100a - fornecimento e instalação. af_10/2020	un	2,00	-	**2,00**	2,00	-	582,21	1.164,42	-	1.164,42	1.164,42	-	100,00
18.001.003	Quadro de distribuição de energia em chapa de aço galvanizado, de embutir, com barramento trifásico, para 24 disjuntores din 100a - fornecimento e instalação. af_10/2020	un	3,00	-	**3,00**	3,00	-	610,59	1.831,77	-	1.831,77	1.831,77	-	100,00
18.001.004	Quadro de medição geral de energia para 1 medidor de sobrepor - fornecimento e instalação. af_10/2020	un	1,00	-		-	1,00	179,83	179,83	-	-	-	179,83	-
18.002	**DISJUNTORES**								**14.394,39**	**-**	**-**	**-**	**14.394,39**	**-**
18.002.001	Disjuntor monopolar tipo din, corrente nominal de 10a - fornecimento e instalação. af_10/2020	un	57,00	-		-	57,00	13,58	774,06	-	-	-	774,06	-
18.002.002	Disjuntor monopolar tipo din, corrente nominal de 16a - fornecimento e instalação. af_10/2020	un	8,00	-		-	8,00	14,30	114,40	-	-	-	114,40	-
18.002.003	Disjuntor monopolar tipo din, corrente nominal de 20a - fornecimento e instalação. af_10/2020	un	4,00	-		-	4,00	15,75	63,00	-	-	-	63,00	-
18.002.004	Disjuntor bipolar tipo din, corrente nominal de 20a - fornecimento e instalação. af_10/2020	un	18,00	-		-	18,00	70,31	1.265,58	-	-	-	1.265,58	-
18.002.005	Disjuntor bipolar tipo din, corrente nominal de 32a - fornecimento e instalação. af_10/2020	un	4,00	-		-	4,00	73,76	295,04	-	-	-	295,04	-
18.002.006	Disjuntor bipolar tipo din, corrente nominal de 40a - fornecimento e instalação. af_10/2020	un	1,00	-		-	1,00	78,27	78,27	-	-	-	78,27	-
18.002.007	Disjuntor tripolar tipo din, corrente nominal de 25a - fornecimento e instalação. af_10/2020	un	2,00	-		-	2,00	89,05	178,10	-	-	-	178,10	-
18.002.008	Disjuntor tripolar tipo din, corrente nominal de 50a - fornecimento e instalação. af_10/2020	un	2,00	-		-	2,00	112,88	225,76	-	-	-	225,76	-
18.002.009	Disjuntor tripolar tipo nema, corrente nominal de 60 até 100a - fornecimento e instalação. af_10/2020	un	8,00	-		-	8,00	182,37	1.458,96	-	-	-	1.458,96	-
18.002.010	Disjuntor termomagnético tripolar , corrente nominal de 400a - fornecimento e instalação. af_10/2020	un	2,00	-		-	2,00	1.576,19	3.152,38	-	-	-	3.152,38	-
18.002.011	DISJUNTOR BIPOLAR TIPO DR, CORRENTE NOMINAL DE 25A - 30mA	UN	1,00	-		-	1,00	180,63	180,63	-	-	-	180,63	-
18.002.012	DISJUNTOR BIPOLAR TIPO DR, CORRENTE NOMINAL DE 60A A 100A - 30mA	UN	5,00	-		-	5,00	339,45	1.697,25	-	-	-	1.697,25	-
18.002.013	DISPOSITIVO CONTRA SURTO - DPS 40 kA	UN	24,00	-		-	24,00	131,39	3.153,36	-	-	-	3.153,36	-
18.002.014	DISPOSITIVO CONTRA SURTO - DPS 80 kA	UN	8,00	-		-	8,00	219,70	1.757,60	-	-	-	1.757,60	-
18.003	**ELETRODUTO E ACESSÓRIOS**								**28.167,66**	**14.656,67**	**8.248,61**	**22.905,28**	**5.262,38**	**81,31**
18.003.001	Eletroduto flexível corrugado, pvc, dn 25 mm (3/4"), para circuitos terminais, instalado em forro - fornecimento e instalação. af_03/2023_pa	m	408,30	347,65		347,65	60,65	19,03	7.769,95	6.615,78	-	6.615,78	1.154,17	85,14
18.003.002	Eletroduto flexível corrugado, pvc, dn 32 mm (1"), para circuitos terminais, instalado em forro - fornecimento e instalação. af_03/2023_pa	m	174,40	148,40		148,40	26,00	21,91	3.821,10	3.251,44	-	3.251,44	569,66	85,09
18.003.003	Eletroduto rígido roscável, pvc, dn 50 mm (1 1/2"), para rede enterrada de distribuição de energia elétrica - fornecimento e instalação. af_12/2021	m	334,90	-	**284,68**	284,68	50,22	19,19	6.426,73	-	5.463,00	5.463,00	963,73	85,00
18.003.004	Eletroduto rígido roscável, pvc, dn 60 mm (2"), para rede enterrada de distribuição de energia elétrica - fornecimento e instalação. af_12/2021	m	10,20	-	**8,68**	8,68	1,52	28,19	287,54	-	244,68	244,68	42,86	85,09
18.003.005	Eletroduto rígido roscável, pvc, dn 85 mm (3"), para rede enterrada de distribuição de energia elétrica - fornecimento e instalação. af_12/2021	m	40,00	40,00		40,00	-	47,78	1.911,20	1.911,20	-	1.911,20	-	100,00

SOL	OBRA: CONSTRUÇÃO DA CRECHE PRÉ-ESCOLA - PRÓ INFÂNCIA - TIPO 2 NO BAIRRO SÃO CRISTÓVÃO, MUNICÍPIO DE ITABAIANA/SE - ATENDENDO O TERMO DE COMPROMISSO Nº 960753 - 1.094.767-50/2024-FNDE	DATA DE TÉRMINO		BOLETIM DE MEDIÇÃO 08	CONTRATO: Nº 215/2025
CONTRATADA: CONSTRUTORA SOL E EMPREENDIMENTOS LTDA		VIGÊNCIA	24/07/2026	Período: 01/06/2026 a 30/06/2026	RECURSO:
CONTRATANTE: PREFEITURA MUNICIPAL DE ITABAIANA		EXECUÇÃO	24/07/2026	Data da Medição: 10/08/2026	

Item	Discriminação dos Serviços	Quantidades						Valores (R$)						
		Und	Contratada	Acumulada Anterior	Do Período	Acumulada até o Período	Saldo a medir	Unit.	Contratado	Acumulado Anterior	Do Período	Acumulado até o Período	Saldo a medir	% Medido
18.003.006	ELETRODUTO EM ACO ZINCADO OU GALVANIZADO DN=3/4", APARENTE - FORNECIMENTO E INSTALAÇÃO.	M	29,80	-		-	29,80	28,22	840,96	-	-	-	840,96	-
18.003.007	Caixa enterrada elétrica retangular, em alvenaria com tijolos cerâmicos maciços, fundo com brita, dimensões internas: 0,3x0,3x0,3 m. af_12/2020	un	11,00	-	**11,00**	11,00	-	185,88	2.044,68	-	2.044,68	2.044,68	-	100,00
18.003.008	Caixa octogonal 3" x 3", pvc, instalada em laje - fornecimento e instalação. af_03/2023	un	100,00	-		-	100,00	16,91	1.691,00	-	-	-	1.691,00	-
18.003.009	Caixa retangular 4" x 2" média (1,30 m do piso), pvc, instalada em parede - fornecimento e instalação. af_03/2023	un	170,00	145,00	**25,00**	170,00	-	19,85	3.374,50	2.878,25	496,25	3.374,50	-	100,00
18.004	**CABOS E FIOS CONDUTORES**								**175.932,62**	-	-	-	**175.932,62**	-
18.004.001	Cabo de cobre flexível isolado, 2,5 mm², anti-chama 450/750 v, para circuitos terminais - fornecimento e instalação. af_03/2023	m	2.858,00	-		-	2.858,00	5,23	14.947,34	-	-	-	14.947,34	-
18.004.002	Cabo de cobre flexível isolado, 4 mm², anti-chama 450/750 v, para circuitos terminais - fornecimento e instalação. af_03/2023	m	2.309,30	-		-	2.309,30	8,08	18.659,14	-	-	-	18.659,14	-
18.004.003	Cabo de cobre flexível isolado, 6 mm², anti-chama 450/750 v, para circuitos terminais - fornecimento e instalação. af_03/2023	m	2.412,10	-		-	2.412,10	11,33	27.329,09	-	-	-	27.329,09	-
18.004.004	Cabo de cobre flexível isolado, 10 mm², anti-chama 450/750 v, para circuitos terminais - fornecimento e instalação. af_03/2023	m	143,60	-		-	143,60	20,37	2.925,13	-	-	-	2.925,13	-
18.004.005	Cabo de cobre flexível isolado, 16 mm², anti-chama 450/750 v, para circuitos terminais - fornecimento e instalação. af_03/2023	m	25,10	-		-	25,10	29,38	737,44	-	-	-	737,44	-
18.004.006	Cabo de cobre flexível isolado, 25 mm², anti-chama 0,6/1,0 kv, para rede enterrada de distribuição de energia elétrica - fornecimento e instalação. af_12/2021	m	47,90	-		-	47,90	34,13	1.634,83	-	-	-	1.634,83	-
18.004.007	Cabo de cobre flexível isolado, 35 mm², anti-chama 0,6/1,0 kv, para rede enterrada de distribuição de energia elétrica - fornecimento e instalação. af_12/2021	m	38,90	-		-	38,90	47,27	1.838,80	-	-	-	1.838,80	-
18.004.008	Cabo de cobre flexível isolado, 50 mm², anti-chama 0,6/1,0 kv, para rede enterrada de distribuição de energia elétrica - fornecimento e instalação. af_12/2021	m	191,40	-		-	191,40	68,73	13.154,92	-	-	-	13.154,92	-
18.004.009	Cabo de cobre flexível isolado, 70 mm², anti-chama 0,6/1,0 kv, para rede enterrada de distribuição de energia elétrica - fornecimento e instalação. af_12/2021	m	187,20	-		-	187,20	95,22	17.825,18	-	-	-	17.825,18	-
18.004.010	Cabo de cobre flexível isolado, 120 mm², anti-chama 0,6/1,0 kv, para rede enterrada de distribuição de energia elétrica - fornecimento e instalação. af_12/2021	m	167,80	-		-	167,80	160,12	26.868,14	-	-	-	26.868,14	-
18.004.011	Cabo de cobre flexível isolado, 240 mm², anti-chama 0,6/1,0 kv, para rede enterrada de distribuição de energia elétrica - fornecimento e instalação. af_12/2021	m	159,80	-		-	159,80	312,97	50.012,61	-	-	-	50.012,61	-
18.005	**ELETROCALHAS**								**19.464,77**	-	-	-	**19.464,77**	-
18.005.001	ELETROCALHA LISA OU PERFURADA EM AÇO GALVANIZADO, LARGURA 150MM E ALTURA 100MM, INCLUSIVE EMENDA E FIXAÇÃO - FORNECIMENTO E INSTALAÇÃO.	M	75,20	-		-	75,20	233,00	17.521,60	-	-	-	17.521,60	-
18.005.002	Suporte para 2 eletrodutos, espaçado a cada 80 cm, em perfilado com comprimento de 25 cm fixado em laje, por metro de eletroduto fixado. af_09/2023	m	75,20	-		-	75,20	25,84	1.943,17	-	-	-	1.943,17	-
18.006	**ILUMINAÇÃO E TOMADAS**								**18.450,39**	-	-	-	**18.450,39**	-

OBRA: CONSTRUÇÃO DA CRECHE PRÉ-ESCOLA - PRÓ INFÂNCIA - TIPO 2 NO BAIRRO SÃO CRISTÓVÃO, MUNICÍPIO DE ITABAIANA/SE - ATENDENDO O TERMO DE COMPROMISSO Nº 960753 - 1.094.767-50/2024-FNDE	DATA DE TÉRMINO		BOLETIM DE MEDIÇÃO 08	CONTRATO: Nº 215/2025
CONTRATADA: CONSTRUTORA SOL E EMPREENDIMENTOS LTDA	VIGÊNCIA	24/07/2026	Período: 01/06/2026 a 30/06/2026	RECURSO:
CONTRATANTE: PREFEITURA MUNICIPAL DE ITABAIANA	EXECUÇÃO	24/07/2026	Data da Medição: 10/08/2026	

Item	Discriminação dos Serviços	Quantidades						Unit.	Valores (R$)					% Medido
		Und	Contratada	Acumulada Anterior	Do Período	Acumulada até o Período	Saldo a medir		Contratado	Acumulado Anterior	Do Período	Acumulado até o Período	Saldo a medir	
18.006.001	Tomada baixa de embutir (1 módulo), 2p+t 10 a, incluindo suporte e placa - fornecimento e instalação. af_03/2023	un	95,00	-		-	95,00	33,67	3.198,65	-	-	-	3.198,65	-
18.006.002	Tomada baixa de embutir (1 módulo), 2p+t 20 a, incluindo suporte e placa - fornecimento e instalação. af_03/2023	un	23,00	-		-	23,00	35,83	824,09	-	-	-	824,09	-
18.006.003	Interruptor paralelo (1 módulo) com 1 tomada de embutir 2p+t 10 a, incluindo suporte e placa - fornecimento e instalação. af_03/2023	un	34,00	-		-	34,00	61,75	2.099,50	-	-	-	2.099,50	-
18.006.004	Interruptor paralelo (1 módulo), 10a/250v, incluindo suporte e placa - fornecimento e instalação. af_03/2023	un	3,00	-		-	3,00	39,14	117,42	-	-	-	117,42	-
18.006.005	Interruptor paralelo (2 módulos) com 1 tomada de embutir 2p+t 10 a, incluindo suporte e placa - fornecimento e instalação. af_03/2023	un	2,00	-		-	2,00	85,39	170,78	-	-	-	170,78	-
18.006.006	Interruptor simples (3 módulos), 10a/250v, incluindo suporte e placa - fornecimento e instalação. af_03/2023	un	1,00	-		-	1,00	65,57	65,57	-	-	-	65,57	-
18.006.007	ESPELHO / PLACA CEGA 4" X 2", PARA INSTALACAO DE TOMADAS E INTERRUPTORES	UN	10,00	-		-	10,00	14,23	142,30	-	-	-	142,30	-
18.006.008	Luminária em led 40W sobrepor, 120 x 7,2 cm, 6500K branco frio, com difusor de proteção	UN	8,00	-		-	8,00	98,43	787,44	-	-	-	787,44	-
18.006.009	Luminária plafon de sobropor em LED 22.5x22.5 cm, 18w 4000K bivolt, Avant ou similar	un	11,00	-		-	11,00	68,33	751,63	-	-	-	751,63	-

SOL	OBRA: CONSTRUÇÃO DA CRECHE PRÉ-ESCOLA - PRÓ INFÂNCIA - TIPO 2 NO BAIRRO SÃO CRISTÓVÃO, MUNICÍPIO DE ITABAIANA/SE - ATENDENDO O TERMO DE COMPROMISSO Nº 960753 - 1.094.767-50/2024-FNDE	DATA DE TÉRMINO		BOLETIM DE MEDIÇÃO 08	CONTRATO: Nº 215/2025
CONTRATADA: CONSTRUTORA SOL E EMPREENDIMENTOS LTDA		VIGÊNCIA	24/07/2026	Período: 01/06/2026 a 30/06/2026	RECURSO:
CONTRATANTE: PREFEITURA MUNICIPAL DE ITABAIANA		EXECUÇÃO	24/07/2026	Data da Medição: 10/08/2026	

Item	Discriminação dos Serviços	Quantidades						Unit.	Valores (R$)					% Medido
		Und	Contratada	Acumulada Anterior	Do Período	Acumulada até o Período	Saldo a medir		Contratado	Acumulado Anterior	Do Período	Acumulado até o Período	Saldo a medir	
18.006.010	Luminária em led 40W sobrepor, 120 x 7,2 cm, 6500K branco frio, com difusor de proteção	UN	81,00	-		-	81,00	98,43	7.972,83	-	-	-	7.972,83	-
18.006.011	Refletor Slim LED 100W de potência, branco Frio, 6500k, Autovolt, marca G-light ou similar	un	9,00	-		-	9,00	104,54	940,86	-	-	-	940,86	-
18.006.012	Refletor Slim LED 100W de potência, branco Frio, 6500k, Autovolt, marca G-light ou similar	un	4,00	-		-	4,00	104,54	418,16	-	-	-	418,16	-
18.006.013	Refletor Slim LED 200W de potência, branco Frio, 6500k, Autovolt, marca G-light ou similar	un	1,00	-		-	1,00	164,92	164,92	-	-	-	164,92	-
18.006.014	Luminária arandela tipo meia lua, de sobrepor, com 1 lâmpada led de 6 w, sem reator - fornecimento e instalação. af_09/2024	un	8,00	-		-	8,00	99,53	796,24	-	-	-	796,24	-
19	**INSTALAÇÕES DE CLIMATIZAÇÃO**								**15.010,61**	**2.443,64**	**-**	**2.443,64**	**12.566,97**	**16,27**
19.001	**DUTOS**								**12.566,97**	**-**	**-**	**-**	**12.566,97**	**-**
19.001.001	Cabo de cobre flexível isolado, 2,5 mm², anti-chama 0,6/1,0 kv, para circuitos terminais - fornecimento e instalação. af_03/2023	m	22,60	-		-	22,60	5,88	132,89	-	-	-	132,89	-
19.001.002	Cabo de cobre flexível isolado, 4 mm², anti-chama 0,6/1,0 kv, para circuitos terminais - fornecimento e instalação. af_03/2023	m	132,40	-		-	132,40	8,65	1.145,26	-	-	-	1.145,26	-
19.001.003	Tubo em cobre flexível, dn 1/4", com isolamento, instalado em ramal de alimentação de ar condicionado com condensadora individual fornecimento e instalação. af_12/2015	m	16,90	-		-	16,90	34,12	576,63	-	-	-	576,63	-
19.001.004	Tubo em cobre flexível, dn 3/8", com isolamento, instalado em ramal de alimentação de ar condicionado com condensadora individual - fornecimento e instalação. af_12/2015	m	154,90	-		-	154,90	57,85	8.960,97	-	-	-	8.960,97	-
19.001.005	Adaptador curto com bolsa e rosca para registro, pvc, soldável, dn 40mm x 1.1/4", instalado em ramal de distribuição de água - fornecimento e instalação. af_06/2022	un	138,00	-		-	138,00	12,69	1.751,22	-	-	-	1.751,22	-
19.002	**DRENO**								**2.443,64**	**2.443,64**	**-**	**2.443,64**	**-**	**100,00**
19.002.001	Tubo, pvc, soldável, de 40mm, instalado em ramal de distribuição de água - fornecimento e instalação. af_06/2022	m	63,90	63,90		63,90	-	28,98	1.851,82	1.851,82	-	1.851,82	-	100,00
19.002.002	Joelho 45 graus, pvc, soldável, dn 40mm, instalado em ramal de distribuição de água - fornecimento e instalação. af_06/2022	un	12,00	12,00		12,00	-	19,58	234,96	234,96	-	234,96	-	100,00
19.002.003	Joelho 90 graus, pvc, soldável, dn 40mm, instalado em ramal de distribuição de água - fornecimento e instalação. af_06/2022	un	14,00	14,00		14,00	-	19,52	273,28	273,28	-	273,28	-	100,00
19.002.004	Te, pvc, soldável, dn 40mm, instalado em ramal de distribuição de água - fornecimento e instalação. af_06/2022	un	3,00	3,00		3,00	-	27,86	83,58	83,58	-	83,58	-	100,00
20	**INSTALAÇÕES DE CABEAMENTO ESTRUTURADO**								**36.888,74**	**1.754,75**	**2.310,58**	**4.065,33**	**32.823,41**	**11,02**
20.001	**ACESSÓRIOS CABEAMENTO**								**14.630,18**	**-**	**-**	**-**	**14.630,18**	**-**
20.001.001	Patch panel 24 portas, categoria 6 - fornecimento e instalação. af_11/2019	un	3,00	-		-	3,00	1.422,12	4.266,36	-	-	-	4.266,36	-
20.001.002	SWITCH TIPO 24 PORTAS	UN	1,00	-		-	1,00	3.591,25	3.591,25	-	-	-	3.591,25	-
20.001.003	PATCH CORD, CATEGORIA 6 UTP, 4 PARES.	UN	19,00	-		-	19,00	61,48	1.168,12	-	-	-	1.168,12	-
20.001.004	GUIA DE CABOS FECHADO 1U (un)	UN	3,00	-		-	3,00	30,85	92,55	-	-	-	92,55	-
20.001.005	BANDEJA MÓVEL, PADRÃO 19"	UN	2,00	-		-	2,00	215,45	430,90	-	-	-	430,90	-
20.001.006	Rack aberto em coluna 44u para servidor - fornecimento e instalação. af_11/2019	un	3,00	-		-	3,00	1.645,00	4.935,00	-	-	-	4.935,00	-
20.001.007	GUIA VERTICAL 200 MM PARA CABOS	UN	4,00	-		-	4,00	36,50	146,00	-	-	-	146,00	-

SOL	OBRA: CONSTRUÇÃO DA CRECHE PRÉ-ESCOLA - PRÓ INFÂNCIA - TIPO 2 NO BAIRRO SÃO CRISTÓVÃO, MUNICÍPIO DE ITABAIANA/SE - ATENDENDO O TERMO DE COMPROMISSO Nº 960753 - 1.094.767-50/2024-FNDE	DATA DE TÉRMINO		BOLETIM DE MEDIÇÃO 08	CONTRATO: Nº 215/2025
CONTRATADA: CONSTRUTORA SOL E EMPREENDIMENTOS LTDA		VIGÊNCIA	24/07/2026	Período: 01/06/2026 a 30/06/2026	RECURSO:
CONTRATANTE: PREFEITURA MUNICIPAL DE ITABAIANA		EXECUÇÃO	24/07/2026	Data da Medição: 10/08/2026	

Item	Discriminação dos Serviços	Quantidades						Valores (R$)						% Medido
		Und	Contratada	Acumulada Anterior	Do Período	Acumulada até o Período	Saldo a medir	Unit.	Contratado	Acumulado Anterior	Do Período	Acumulado até o Período	Saldo a medir	
20.002	**CAIXAS E QUADROS**								**1.279,47**	**-**	**1.279,47**	**1.279,47**	**-**	**100,00**
20.002.001	Caixa enterrada elétrica retangular, em alvenaria com tijolos cerâmicos maciços, fundo com brita, dimensões internas: 0,3x0,3x0,3 m. af_12/2020	un	4,00	-	**4,00**	4,00	-	185,88	743,52	-	743,52	743,52	-	100,00
20.002.002	Caixa retangular 4" x 2" média (1,30 m do piso), pvc, instalada em parede - fornecimento e instalação. af_03/2023	un	27,00	-	**27,00**	27,00	-	19,85	535,95	-	535,95	535,95	-	100,00
20.003	**DISPOSITIVOS**								**1.298,51**	**-**	**-**	**-**	**1.298,51**	**-**
20.003.001	Tomada de rede rj45 - fornecimento e instalação. af_11/2019	un	19,00	-		-	19,00	47,49	902,31	-	-	-	902,31	-
20.003.002	TOMADA PARA ANTENA DE TV, CABO COAXIAL DE 9 MM FORNECIMENTO E INSTALAÇÃO	UN	8,00	-		-	8,00	27,45	219,60	-	-	-	219,60	-
20.003.003	TERMINAL A COMPRESSÃO	UN	10,00	-		-	10,00	17,66	176,60	-	-	-	176,60	-
20.004	**ELETROCALHA E ELETRODUTOS**								**13.744,55**	**1.754,75**	**1.031,11**	**2.785,86**	**10.958,69**	**20,26**
20.004.001	ELETROCALHA LISA OU PERFURADA EM AÇO GALVANIZADO, LARGURA 100MM E ALTURA 50MM, INCLUSIVE EMENDA E FIXAÇÃO - FORNECIMENTO E INSTALAÇÃO.	M	51,65	-		-	51,65	177,56	9.170,97	-	-	-	9.170,97	-
20.004.002	Eletroduto flexível corrugado reforçado, pvc, dn 32 mm (1"), para circuitos terminais, instalado em forro - fornecimento e instalação. af_03/2023_pa	m	15,20	10,00	**5,20**	15,20	-	25,46	386,99	254,60	132,39	386,99	-	100,00
20.004.003	Eletroduto flexível corrugado reforçado, pvc, dn 25 mm (3/4"), para circuitos terminais, instalado em forro - fornecimento e instalação. af_03/2023_pa	m	112,05	73,00	**39,05**	112,05	-	20,55	2.302,63	1.500,15	802,48	2.302,63	-	100,00
20.004.004	Eletroduto rígido roscável, pvc, dn 40 mm (1 1/4"), para circuitos terminais, instalado em forro - fornecimento e instalação. af_03/2023	m	4,80	-	**4,80**	4,80	-	20,05	96,24	-	96,24	96,24	-	100,00
20.004.005	CABECOTE PARA ENTRADA DE LINHA DE ALIMENTACAO PARA ELETRODUTO	UN	4,00	-		-	4,00	21,89	87,56	-	-	-	87,56	-
20.004.006	ELETRODUTO RIGIDO, EM ACO ZINCADO OU GALVANIZADO, TIPO PESADO, DN=1", APARENTE - FORNECIMENTO E INSTALAÇÃO.	M	55,20	-		-	55,20	30,80	1.700,16	-	-	-	1.700,16	-
20.005	**CABEAMENTO**								**5.936,03**	**-**	**-**	**-**	**5.936,03**	**-**
20.005.001	Cabo eletrônico categoria 6, instalado em edificação institucional - fornecimento e instalação. af_11/2019	m	579,00	-		-	579,00	9,05	5.239,95	-	-	-	5.239,95	-
20.005.002	Cabo coaxial rg59 95% - fornecimento e instalação. af_11/2019	m	113,00	-		-	113,00	6,16	696,08	-	-	-	696,08	-
21	**SISTEMA DE EXAUSTÃO MECÂNICA**								**11.651,59**	**-**	**-**	**-**	**11.651,59**	**-**
21.001	DUTO DE ALONGAMENTO PARA EXAUSTOR	M	4,00	-		-	4,00	145,14	580,56	-	-	-	580,56	-
21.002	COIFA EM AÇO INOX 100CM X 150CM	UN	1,00	-		-	1,00	11.071,03	11.071,03	-	-	-	11.071,03	-
22	**SISTEMA DE PROTEÇÃO CONTRA DESCARGAS ATMOSFÉRICAS (SPDA)**								**51.303,90**	**-**	**49.449,39**	**49.449,39**	**1.854,51**	**96,38**
22.001	Captor tipo franklin para spda - fornecimento e instalação. af_08/2023	un	1,00	-		-	1,00	199,31	199,31	-	-	-	199,31	-
22.002	Armação utilizando aço ca-25 de 10,0 mm - montagem. af_06/2022	kg	45,00	-		-	45,00	16,52	743,40	-	-	-	743,40	-
22.003	Conector split-bolt, para spda, para cabos até 50 mm2 - fornecimento e instalação. af_08/2023	un	11,00	-		-	11,00	27,16	298,76	-	-	-	298,76	-
22.004	Abraçadeira de fixação de braços de luminárias de 2" - fornecimento e instalação. af_08/2020	un	4,00	-		-	4,00	31,65	126,60	-	-	-	126,60	-
22.005	CONJUNTO DE ESTAIAMENTO PARA MASTRO DE SPDA	UN	1,00	-		-	1,00	486,44	486,44	-	-	-	486,44	-
22.006	Suporte isolador para fixação da cordoalha de cobre em alvenaria ou concreto - fornecimento e instalação. af_08/2023	un	33,00	-	**33,00**	33,00	-	31,38	1.035,54	-	1.035,54	1.035,54	-	100,00
22.007	CAIXA DE EQUALIZAÇÃO DE ATERRAMENTO ELÉTRICO	UN	1,00	-	**1,00**	1,00	-	415,27	415,27	-	415,27	415,27	-	100,00
22.008	Escavação manual de vala. af_09/2024	m3	26,18	-	**26,18**	26,18	-	98,78	2.586,06	-	2.586,06	2.586,06	-	100,00
22.009	Reaterro manual de valas, com compactador de solos de percussão. af_08/2023	m3	26,18	-	**26,18**	26,18	-	30,57	800,32	-	800,32	800,32	-	100,00

OBRA: CONSTRUÇÃO DA CRECHE PRÉ-ESCOLA - PRÓ INFÂNCIA - TIPO 2 NO BAIRRO SÃO CRISTÓVÃO, MUNICÍPIO DE ITABAIANA/SE - ATENDENDO O TERMO DE COMPROMISSO Nº 960753 - 1.094.767-50/2024-FNDE	DATA DE TÉRMINO	BOLETIM DE MEDIÇÃO 08	CONTRATO: Nº 215/2025
CONTRATADA: CONSTRUTORA SOL E EMPREENDIMENTOS LTDA	VIGÊNCIA 24/07/2026	Período: 01/06/2026 a 30/06/2026	RECURSO:
CONTRATANTE: PREFEITURA MUNICIPAL DE ITABAIANA	EXECUÇÃO 24/07/2026	Data da Medição: 10/08/2026	

Item	Discriminação dos Serviços	Quantidades						Valores (R$)						
		Und	Contratada	Acumulada Anterior	Do Período	Acumulada até o Período	Saldo a medir	Unit.	Contratado	Acumulado Anterior	Do Período	Acumulado até o Período	Saldo a medir	% Medido
22.010	Haste de aterramento, diâmetro 5/8", com 3 metros - fornecimento e instalação. af_08/2023	un	11,00	-	**11,00**	11,00	-	114,90	1.263,90	-	1.263,90	1.263,90	-	100,00
22.011	Cordoalha de cobre nu 35 mm², não enterrada, com isolador - fornecimento e instalação. af_08/2023	m	287,00	-	**287,00**	287,00	-	84,14	24.148,18	-	24.148,18	24.148,18	-	100,00
22.012	Cordoalha de cobre nu 50 mm², enterrada - fornecimento e instalação. af_08/2023	m	174,50	-	**174,50**	174,50	-	71,38	12.455,81	-	12.455,81	12.455,81	-	100,00
22.013	Caixa de inspeção para aterramento, circular, em polietileno, diâmetro interno = 0,3 m. af_12/2020	un	11,00	-	**11,00**	11,00	-	53,95	593,45	-	593,45	593,45	-	100,00
22.014	TERMINAL A COMPRESSÃO	UN	251,00	-	**251,00**	251,00	-	17,66	4.432,66	-	4.432,66	4.432,66	-	100,00
22.015	SOLDA EXOTÉRMICA PARA SPDA - FORNECIMENTO E INSTALAÇÃO.	UN	22,00	-	**22,00**	22,00	-	78,10	1.718,20	-	1.718,20	1.718,20	-	100,00
23	**SERVIÇOS COMPLEMENTARES**								**90.519,51**	**9.886,60**	**8.262,03**	**18.148,63**	**72.370,88**	**20,04**
23.001	CONJUNTO DE MASTRO P/ TRÊS BANDEIRAS E PEDESTAL	UN	1,00	-		-	1,00	5.242,51	5.242,51	-	-	-	5.242,51	-
23.002	BANCADA DE GRANITO CINZA ANDORINHA, INCLUSIVE PASSA PRATOS, ESPESSURA 2 CM - FORNECIMENTO E INSTALAÇÃO	M2	42,96	-		-	42,96	798,31	34.295,40	-	-	-	34.295,40	-
23.003	PRATELEIRA DE GRANITO CINZA ANDORINHA, ESPESSURA 2 CM - FORNECIMENTO E INSTALAÇÃO	M2	26,89	-		-	26,89	704,35	18.939,97	-	-	-	18.939,97	-
23.004	ESCANINHOS EM MDF, REVESTIDOS EM LAMINADO MELAMÍNICO	M2	30,15	-		-	30,15	228,35	6.884,75	-	-	-	6.884,75	-
23.005	Peitoril linear em granito ou mármore, l = 15cm, comprimento de até 2m, assentado com argamassa 1:6 com aditivo. af_11/2020	m	79,65	67,80	**11,85**	79,65	-	145,82	11.614,56	9.886,60	1.727,96	11.614,56	-	100,00
23.006	Suporte mão francesa em aço, abas iguais 30 cm, capacidade minima 60 kg, branco - fornecimento e instalação. af_01/2020	un	148,00	-		-	148,00	40,42	5.982,16	-	-	-	5.982,16	-
23.007	BARRA DE APOIO EM INOX, DIAMETRO MINIMO 3 CM, EM AÇO INOX	M	4,12	-		-	4,12	238,24	981,55	-	-	-	981,55	-
23.008	BANCO DE CONCRETO SEM ENCOSTO, DIM. 2,50 X 0,60 M	M2	9,32	-	**9,32**	9,32	-	701,08	6.534,07	-	6.534,07	6.534,07	-	100,00
23.009	FITA 3M COLANTE ANTIDERRAPANTE PARA PISO	M	2,00	-		-	2,00	22,27	44,54	-	-	-	44,54	-
24	**SERVIÇOS FINAIS**								**2.868,22**	-	-	-	**2.868,22**	-
24.001	Limpeza de piso cerâmico ou porcelanato com pano úmido. af_04/2019	m2	891,68	-		-	891,68	2,30	2.050,86	-	-	-	2.050,86	-
24.002	Fornecimento e instalação de placa de obra com chapa galvanizada e estrutura de madeira. af_03/2022_ps	m2	2,00	-		-	2,00	408,68	817,36	-	-	-	817,36	-
TOTAL:									**3.151.999,37**	**1.188.341,48**	**183.987,36**	**1.372.328,84**	**1.779.670,53**	**43,53%**
PERCENTUAL										**37,70%**	**5,83%**	**43,53%**	**56,47%**	

KLEBER DE SOUZA OLIVEIRA:79045880563

Assinado de forma digital por KLEBER DE SOUZA OLIVEIRA:79045880563
Dados: 2026.08.19 09:56:10 -03'00'

ASSINATURA DA EMPRESA

FISCAL DO CONTRATO ENGª. KELLY PINTO FREIRE - CREA/SE 2722482487

gov.br Documento assinado digitalmente
ELAINE DA CUNHA MENEZES
Data: 19/08/2026 12:17:57-0300
Verifique em https://validar.iti.gov.br

gov.br Documento assinado digitalmente
RYKELME MENDONCA DE JESUS
Data: 20/08/2026 09:17:42-0300
Verifique em https://validar.iti.gov.br

gov.br Documento assinado digitalmente
SHEISSICA BEZERRA DE MACEDO
Data: 20/08/2026 09:36:49-0300
Verifique em https://validar.iti.gov.br

gov.br Documento assinado digitalmente
KELLY PINTO FREIRE
Data: 20/08/2026 09:49:48-0300
Verifique em https://validar.iti.gov.br

OBRA: CONSTRUÇÃO DA CRECHE PRÉ-ESCOLA - PRÓ INFÂNCIA - TIPO 2 NO BAIRRO SÃO CRISTÓVÃO, MUNICÍPIO DE ITABAIANA/SE - ATENDENDO O TERMO DE COMPROMISSO Nº 960753 - 1.094.767-50/2024-FNDE				MEMÓRIA DE CÁLCULO BM 08
CONTRATADA: CONSTRUTORA SOL E EMPREENDIMENTOS LTDA				Período de medição: **01/06/2026 a 30/06/2026**
CONTRATANTE: PREFEITURA MUNICIPAL DE ITABAIANA				Data de medição: **10/08/2026**
Item	**Discriminação dos Serviços**	**Und**	**Medido**	
01	**SERVIÇOS PRELIMINARES**			
01.007	LOCACAO DE CONTAINER 2,30 X 6,00 M, ALT. 2,50 M, PARA ESCRITORIO, SEM DIVISORIAS INTERNAS E SEM SANITARIO (NAO INCLUI MOBILIZACAO/DESMOBILIZACAO)	mês	1,00	Referente a 1 mês de obra
01.009	ADMINISTRAÇÃO LOCAL TIPO 2	und	0,05	183.987,36 / 3.151.999,38 = 0,05 und
04	**SUPERESTRUTURA**			
04.006	**ESTRUTURA METÁLICA**			
04.006.001	Estrutura treliçada de cobertura, tipo fink, com ligações soldadas, inclusos perfis metálicos, chapas metálicas, mão de obra e transporte com guindaste - fornecimento e instalação. af_01/2020_psa	kg	242,33	100,00% do serviço executado
07	**PISO DE CONCRETO**			
04.007.001	**PAVIMENTAÇÃO INTERNA DE PISO DE CONCRETO 7 CM**			
04.007.001.001	Compactação mecânica de solo para execução de radier, piso de concreto ou laje sobre solo, com compactador de solos a percussão. af_09/2021	m2	783,72	100,00% do serviço executado
04.007.001.003	Camada separadora para execução de radier, piso de concreto ou laje sobre solo, em lona plástica. af_09/2021	m2	783,72	100,00% do serviço executado
04.007.001.004	Execução de passeio (calçada) ou piso de concreto com concreto moldado in loco, usinado c20, acabamento convencional, não armado. af_08/2022	m3	54,86	100,00% do serviço executado
04.007.002	**PAVIMENTAÇÃO EXTERNA - CALÇADA DE PISO DE CONCRETO 7 CM**			
04.007.002.001	Compactação mecânica de solo para execução de radier, piso de concreto ou laje sobre solo, com compactador de solos a percussão. af_09/2021	m2	254,80	100,00% do serviço executado
04.007.002.003	Camada separadora para execução de radier, piso de concreto ou laje sobre solo, em lona plástica. af_09/2021	m2	254,80	100,00% do serviço executado
04.007.002.004	Execução de passeio (calçada) ou piso de concreto com concreto moldado in loco, usinado c20, acabamento convencional, não armado. af_08/2022	m3	17,84	100,00% do serviço executado
05	**SISTEMA DE VEDAÇÃO VERTICAL**			
05.001	**ELEMENTOS VAZADOS**			
05.001.001	Alvenaria de vedação com elemento vazado de concreto (cobogó) de 7x50x50cm e argamassa de assentamento com preparo em betoneira. af_05/2020	m2	6,10	100,00% do serviço executado
09	**REVESTIMENTOS INTERNO E EXTERNO**			
09.001	**EDIFICAÇÃO**			
09.001.005	Revestimento cerâmico para paredes internas com placas tipo esmaltada de dimensões 33x45 cm aplicadas na altura inteira das paredes. af_02/2023_pe	m2	91,00	95,09% do serviço executado
09.001.007	REVESTIMENTO CERÂMICO PARA PAREDES INTERNAS COM PLACAS TIPO ESMALTADA EXTRA DE DIMENSÕES 10X10 CM COR AZUL APLICADAS NA ALTURA INTEIRA DAS PAREDES	M2	1,14	100,00% do serviço executado
10	**SISTEMAS DE PISOS**			
10.001	**PAVIMENTAÇÃO INTERNA**			
10.001.003	Contrapiso em argamassa traço 1:4 (cimento e areia), preparo mecânico com betoneira 400 l, aplicado em áreas molhadas sobre impermeabilização, acabamento não reforçado, espessura 3cm. af_07/2021	m2	62,75	50,01% do serviço executado
10.001.004	Revestimento cerâmico para piso com placas tipo esmaltada de dimensões 60x60 cm aplicada em ambientes de área maior que 10 m2. af_02/2023_pe	m2	17,17	40,02% do serviço executado
10.001.005	Revestimento cerâmico para piso com placas tipo esmaltada de dimensões 45x45 cm aplicada em ambientes de área maior que 10 m2. af_02/2023_pe	m2	59,60	40,01% do serviço executado
10.001.010	Soleira em granito, largura 15 cm, espessura 2,0 cm. af_09/2020	m	26,45	100,00% do serviço executado
10.001.011	SOLEIRA EM GRANITO, LARGURA 30 CM, ESPESSURA 2,0 CM	M	1,75	100,00% do serviço executado

Item	Discriminação dos Serviços	Und	Medido	
18	INSTALAÇÃO ELÉTRICA - 110V			
18.001	QUADROS			
18.001.001	Quadro de distribuição de energia em chapa de aço galvanizado, de embutir, com barramento trifásico, para 12 disjuntores din 100a - fornecimento e instalação. af_10/2020	un	1,00	100,00% do serviço executado
18.001.002	Quadro de distribuição de energia em chapa de aço galvanizado, de embutir, com barramento trifásico, para 18 disjuntores din 100a - fornecimento e instalação. af_10/2020	un	2,00	100,00% do serviço executado
18.001.003	Quadro de distribuição de energia em chapa de aço galvanizado, de embutir, com barramento trifásico, para 24 disjuntores din 100a - fornecimento e instalação. af_10/2020	un	3,00	100,00% do serviço executado
18.003	ELETRODUTO E ACESSÓRIOS			
18.003.003	Eletroduto rígido roscável, pvc, dn 50 mm (1 1/2"), para rede enterrada de distribuição de energia elétrica - fornecimento e instalação. af_12/2021	m	284,68	85,00% do serviço executado
18.003.004	Eletroduto rígido roscável, pvc, dn 60 mm (2"), para rede enterrada de distribuição de energia elétrica - fornecimento e instalação. af_12/2021	m	8,68	85,09% do serviço executado
18.003.007	Caixa enterrada elétrica retangular, em alvenaria com tijolos cerâmicos maciços, fundo com brita, dimensões internas: 0,3x0,3x0,3 m. af_12/2020	un	11,00	100,00% do serviço executado
18.003.009	Caixa retangular 4" x 2" média (1,30 m do piso), pvc, instalada em parede - fornecimento e instalação. af_03/2023	un	25,00	100,00% do serviço executado
20	INSTALAÇÕES DE CABEAMENTO ESTRUTURADO			
20.002	CAIXAS E QUADROS			
20.002.001	Caixa enterrada elétrica retangular, em alvenaria com tijolos cerâmicos maciços, fundo com brita, dimensões internas: 0,3x0,3x0,3 m. af_12/2020	un	4,00	100,00% do serviço executado
20.002.002	Caixa retangular 4" x 2" média (1,30 m do piso), pvc, instalada em parede - fornecimento e instalação. af_03/2023	un	27,00	100,00% do serviço executado
20.004	ELETROCALHA E ELETRODUTOS			
20.004.002	Eletroduto flexível corrugado reforçado, pvc, dn 32 mm (1"), para circuitos terminais, instalado em forro - fornecimento e instalação. af_03/2023_pa	m	5,20	100,00% do serviço executado
20.004.003	Eletroduto flexível corrugado reforçado, pvc, dn 25 mm (3/4"), para circuitos terminais, instalado em forro - fornecimento e instalação. af_03/2023_pa	m	39,05	100,00% do serviço executado
20.004.004	Eletroduto rígido roscável, pvc, dn 40 mm (1 1/4"), para circuitos terminais, instalado em forro - fornecimento e instalação. af_03/2023	m	4,80	100,00% do serviço executado
22	SISTEMA DE PROTEÇÃO CONTRA DESCARGAS ATMOSFÉRICAS (SPDA)			
22.006	Suporte isolador para fixação da cordoalha de cobre em alvenaria ou concreto - fornecimento e instalação. af_08/2023	un	33,00	100,00% do serviço executado
22.007	CAIXA DE EQUALIZAÇÃO DE ATERRAMENTO ELÉTRICO	UN	1,00	100,00% do serviço executado
22.008	Escavação manual de vala. af_09/2024	m3	26,18	100,00% do serviço executado
22.009	Reaterro manual de valas, com compactador de solos de percussão. af_08/2023	m3	26,18	100,00% do serviço executado
22.010	Haste de aterramento, diâmetro 5/8", com 3 metros - fornecimento e instalação. af_08/2023	un	11,00	100,00% do serviço executado
22.011	Cordoalha de cobre nu 35 mm², não enterrada, com isolador - fornecimento e instalação. af_08/2023	m	287,00	100,00% do serviço executado
22.012	Cordoalha de cobre nu 50 mm², enterrada - fornecimento e instalação. af_08/2023	m	174,50	100,00% do serviço executado
22.013	Caixa de inspeção para aterramento, circular, em polietileno, diâmetro interno = 0,3 m. af_12/2020	un	11,00	100,00% do serviço executado
22.014	TERMINAL A COMPRESSÃO	UN	251,00	100,00% do serviço executado
22.015	SOLDA EXOTERMICA PARA SPDA - FORNECIMENTO E INSTALAÇÃO.	UN	22,00	100,00% do serviço executado
23	SERVIÇOS COMPLEMENTARES			
23.005	Peitoril linear em granito ou mármore, l = 15cm, comprimento de até 2m, assentado com argamassa 1:6 com aditivo. af_11/2020	m	11,85	100,00% do serviço executado
23.008	BANCO DE CONCRETO SEM ENCOSTO, DIM. 2,50 X 0,60 M	M2	9,32	100,00% do serviço executado

Atestamos que os serviços constantes na NF foram recebidos por nós em perfeita ordem.

CONSTRUTORA SOL E EMPREENDIMENTOS LTDA	Data: ___/___/_____

KLEBER DE SOUZA OLIVEIRA:79045880563

Assinado de forma digital por KLEBER DE SOUZA OLIVEIRA:79045880563
Dados: 2026.08.19 10:00:10 -03'00'

gov.br Documento assinado digitalmente
KELLY PINTO FREIRE
Data: 20/08/2026 09:49:48-0300
Verifique em https://validar.iti.gov.br

gov.br Documento assinado digitalmente
ELAINE DA CUNHA MENEZES
Data: 19/08/2026 12:17:57-0300
Verifique em https://validar.iti.gov.br

gov.br Documento assinado digitalmente
RYKELME MENDONCA DE JESUS
Data: 20/08/2026 09:17:42-0300
Verifique em https://validar.iti.gov.br

gov.br Documento assinado digitalmente
SHEISSICA BEZERRA DE MACEDO
Data: 20/08/2026 09:36:49-0300
Verifique em https://validar.iti.gov.br

CAIXA

Relatório fotográfico de medição
Operações de Repasse - OGU

Grau de Sigilo
#PUBLICO

1 IDENTIFICAÇÃO DO CONTRATO DE REPASSE

Nº Instrumento Transferegov	Convenente / Recebedor	UF
960753/2024	MUNICIPIO DE ITABAIANA	SE

Objeto
Construção de Creche Pré-escola Tipo 2 no Bairro São Cristóvão – Itabaiana/SE

2 IDENTIFICAÇÃO DO CONTRATO DE EXECUÇÃO E FORNECIMENTO

Nº CTEF	Empresa executora	Data de assinatura	Valor vigente
215/2025	CONSTRUTORA SOL E EMPREENDIMENTOS	13/10/2025	R$ 3.151.999,37

Descrição da meta / submeta	Localidade / Endereço da obra
Construção de Creche Pré-financia/	Rua Projetada B, S/N Bairro São Cristóvão

3 IDENTIFICAÇÃO DA MEDIÇÃO

Nº Medição	Data de fechamento	Data da vistoria	Valor medido no período	Valor medido acumulado	% Acum.
08	10/08/2026	10/08/2026	R$ 183.987,36	R$ 1.372.328,84	43,54%

4 RELATÓRIO FOTOGRÁFICO



ESTRUTURA METÁLICA DE COBERTURA



ESTRUTURA METÁLICA DE COBERTURA

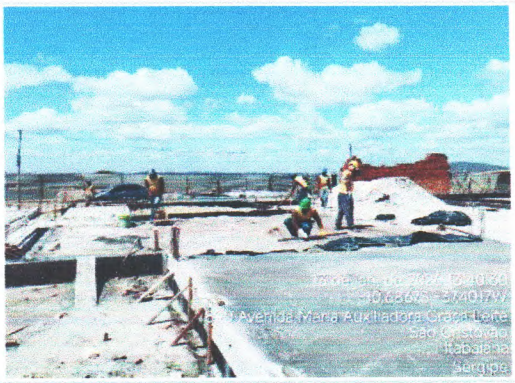

PAVIMENTAÇÃO INTERNA - PISO DE CONCRETO



PAVIMENTAÇÃO INTERNA - PISO DE CONCRETO



PAVIMENTAÇÃO INTERNA - PISO DE CONCRETO

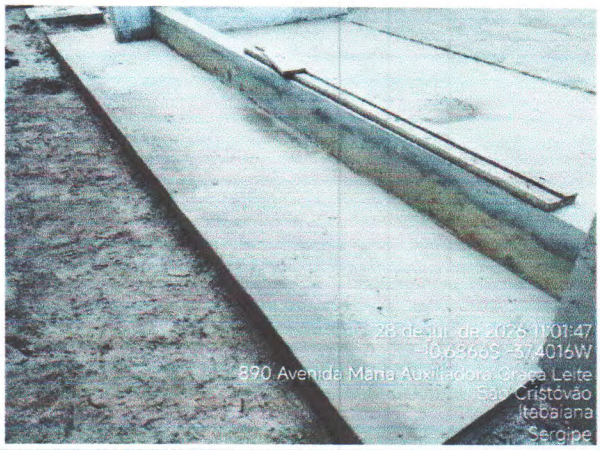

PAVIMENTAÇÃO EXTERNA - CALÇADAS DE



PAVIMENTAÇÃO EXTERNA - CALÇADAS DE CONCRETO

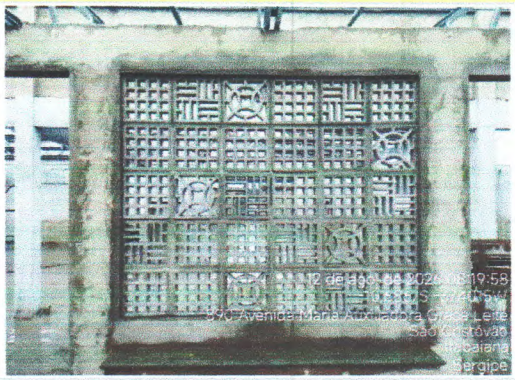

COBOGÓS DE CONCRETO

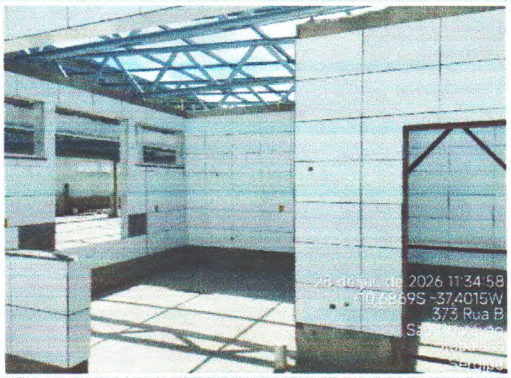

REVESTIMENTO CERÂMICO

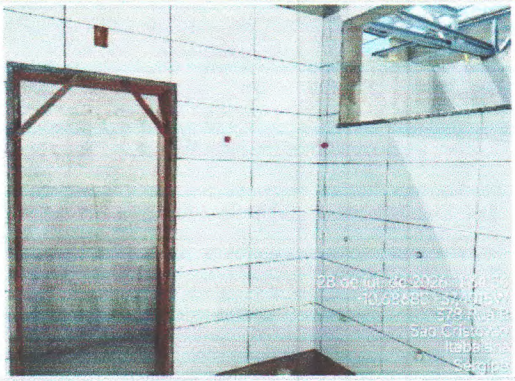

REVESTIMENTO CERÂMICO



CONTRAPISO EM ARGAMASSA

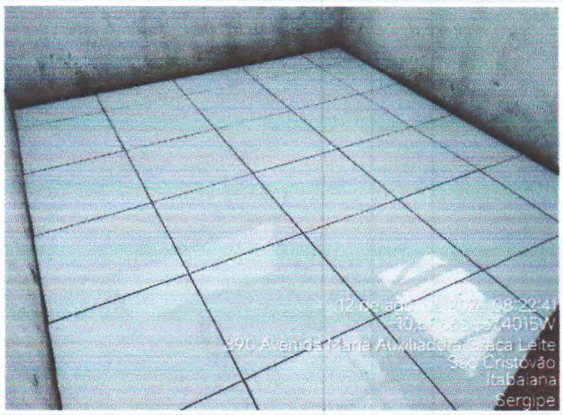

PISO CERÂMICO



SOLEIRA EM GRANITO



QUADRO DE DISTRIBUIÇÃO



ELETRODUTOS



CAIXA ENTERRADA DE ELÉTRICA



INSTALAÇÕES SPDA



INSTALAÇÕES SPDA

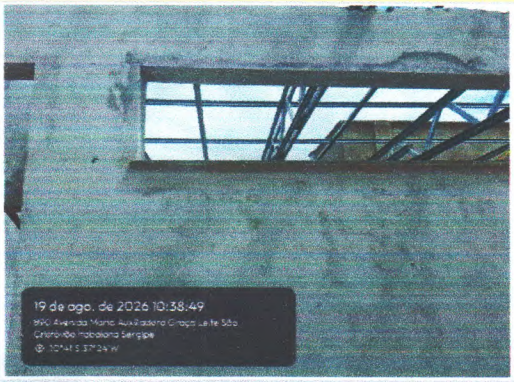

PEITORIL



BANCOS DE CONCRETO

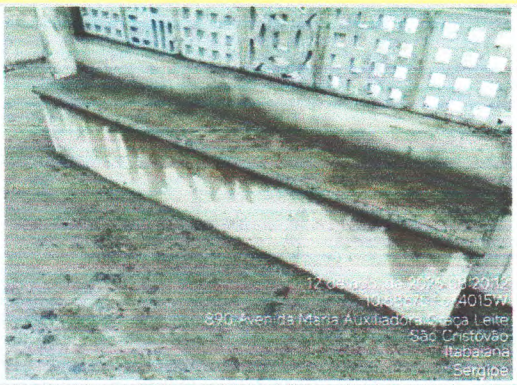

BANCOS DE CONCRETO

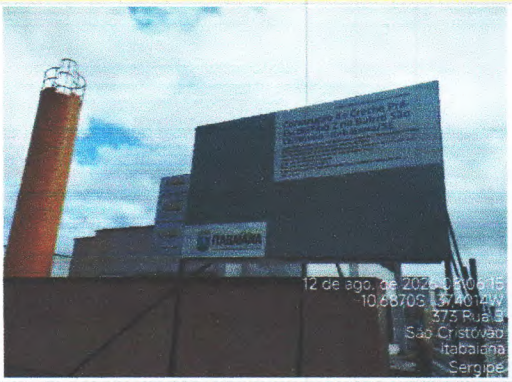

PLACA DA OBRA

5 DATA E ASSINATURA

Observações

Itabaiana/SE 10/08/2026
Local e data

KLEBER DE SOUZA OLIVEIRA:79045880563

Assinado de forma digital por KLEBER DE SOUZA OLIVEIRA:79045880563
Dados: 2026.08.19 10:48:32 -03'00'

Profissional responsável pela fiscalização
Nome: KELLY PINTO FREIRE- CREA/SE

gov.br Documento assinado digitalmente
ELAINE DA CUNHA MENEZES
Data: 19/08/2026 12:17:58-0300
Verifique em https://validar.iti.gov.br

gov.br Documento assinado digitalmente
RYKELME MENDONCA DE JESUS
Data: 20/08/2026 09:17:42-0300
Verifique em https://validar.iti.gov.br

gov.br Documento assinado digitalmente
SHEISSICA BEZERRA DE MACEDO
Data: 20/08/2026 09:36:49-0300
Verifique em https://validar.iti.gov.br

gov.br Documento assinado digitalmente
KELLY PINTO FREIRE
Data: 20/08/2026 09:49:48-0300
Verifique em https://validar.iti.gov.br