

| OBRA: MANUTENÇÃO DOS PRÉDIOS PÚBLICOS DA SAÚDE | | | BOLETIM DE MEDIÇÃO Nº 09 | | | | | PREGÃO ELETRÔNICO Nº 021/2021 | | | | | |
|---|---|-----|---|--------------------|------------|-------------------------|--------------------|--|--------------------|-----------------|-------------------------|-------------------|--------------|
| CONTRATADA: CONSTRUTORA SÃO CRISTÓVÃO EIRELI | | | LOCAL: CENTRO DE SAÚDE DRA. WEDNA MENDES RODRIGUES (CORUJA) | | | | | PERÍODOS DOS SERVIÇOS: 30/05/2022 A 10/06/2022 | | | | | |
| CONTRATANTE: PREFEITURA MUNICIPAL DE ITABAIANA/SE | | | | | | | | | | | | | |
| Item | Discriminação dos Serviços | Und | QUANTIDADE | | | | Preço Unitário R\$ | VALORES R\$ | | | | Saldo a Medir | % Medido |
| | | | Contratada | Acumulada Anterior | Do Período | Acumulada até o Período | | Contratado | Acumulado Anterior | Do Período | Acumulado até o Período | | |
| 01 | MANUTENÇÃO DOS PRÉDIOS PÚBLICOS DA SAÚDE | | | | | | | 1.111.641,10 | 143.333,77 | 4.482,37 | 147.816,14 | 963.824,96 | 13,30 |
| 01.01 | ESQUADRIAS | | | | | | | 230.706,30 | 17.167,80 | - | 17.167,80 | 213.538,50 | 7,44 |
| 01.01.001 | Porta em madeira compensada (canela), lisa, semi-ôca, 0,90 x 2,10 m, inclusive batentes de 16 a 19cm e ferragens | und | 50,00 | 6,00 | | 6,00 | 527,48 | 26.374,00 | 3.164,88 | - | 3.164,88 | 23.209,12 | 12,00 |
| 01.01.002 | Porta em madeira compensada (canela), lisa, semi-ôca, 0,80 x 2,10 m, inclusive batente e ferragens | und | 50,00 | 9,00 | | 9,00 | 573,05 | 28.652,50 | 5.157,45 | - | 5.157,45 | 23.495,05 | 18,00 |
| 01.01.003 | Porta em madeira compensada (virola), lisa, semi-ôca, 0,70 x 2,10 m - fornecimento | und | 25,00 | 5,00 | | 5,00 | 134,44 | 3.361,00 | 672,20 | - | 672,20 | 2.688,80 | 20,00 |
| 01.01.004 | Porta em madeira compensada (canela), lisa, semi-ôca, 0,60 x 2,10 m, inclusive batentes e ferragens (livre/ocupado) | und | 25,00 | 1,00 | | 1,00 | 592,40 | 14.810,00 | 592,40 | - | 592,40 | 14.217,60 | 4,00 |
| 01.01.005 | Revisão de esquadrias de alumínio | m2 | 60,00 | 23,40 | | 23,40 | 76,69 | 4.601,40 | 1.794,55 | - | 1.794,55 | 2.806,85 | 39,00 |
| 01.01.006 | Janela em alumínio, cor N/P/B, tipo molduravidro, de correr, exclusive vidro | m2 | 100,00 | | | - | 230,63 | 23.063,00 | - | - | - | 23.063,00 | 0,00 |
| 01.01.007 | Grade ferro 1/2 x 1/2" | m2 | 500,00 | 32,40 | | 32,40 | 178,59 | 89.295,00 | 5.786,32 | - | 5.786,32 | 83.508,68 | 6,48 |
| 01.01.008 | Vidro temperado 10 mm, liso, transparente, com ferragens | m2 | 40,00 | | | - | 368,06 | 14.722,40 | - | - | - | 14.722,40 | 0,00 |
| 01.01.009 | Vidro liso incolor 6mm | m2 | 100,00 | | | - | 195,93 | 19.593,00 | - | - | - | 19.593,00 | 0,00 |
| 01.01.010 | Revisão de esquadria de madeira | m2 | 100,00 | | | - | 62,34 | 6.234,00 | - | - | - | 6.234,00 | 0,00 |
| 01.02 | COBERTURA | | | | | | | 343.981,00 | 26.772,91 | 4.364,17 | 31.137,08 | 312.843,92 | 9,05 |
| 01.02.001 | Revisão em cobertura com telha de fibrocimento ondulada 8mm | m2 | 2.000,00 | 682,83 | 173,93 | 856,76 | 18,39 | 36.780,00 | 12.557,24 | 3.198,57 | 15.755,81 | 21.024,19 | 42,84 |
| 01.02.002 | Revisão em cobertura com telha cerâmica tipo canal comum, Itabaiana ou similar, com reposição de 10% do material | m2 | 1.000,00 | 70,32 | | 70,32 | 41,90 | 41.900,00 | 2.946,41 | - | 2.946,41 | 38.953,59 | 7,03 |
| 01.02.003 | Revisão em cobertura com telha cerâmica tipo canal comum, Itabaiana ou similar, com reposição de 50% do material | m2 | 1.000,00 | 51,00 | | 51,00 | 90,23 | 90.230,00 | 4.601,73 | - | 4.601,73 | 85.628,27 | 5,10 |
| 01.02.004 | Forno de pvc, em régua de 10 ou 20 cm, aplicado, inclusive estrutura para fixação (perfis em PVC) marca Araforros ou similar, instalado | m2 | 1.200,00 | 12,15 | 20,00 | 32,15 | 58,28 | 69.936,00 | 708,10 | 1.165,60 | 1.873,70 | 68.062,30 | 2,68 |
| 01.02.005 | Forno de gesso comum, em placas 60x60 cm, sob laje ou sob cobertura, sem necessidade de estrutura para suporte, instalado | m2 | 500,00 | 127,71 | | 127,71 | 25,15 | 12.575,00 | 3.211,91 | - | 3.211,91 | 9.363,09 | 25,54 |
| 01.02.006 | Impermeabilização de superfície com manta asfáltica, uma camada, inclusive aplicação de primer asfáltico, e=3mm. af 06/2018 | m2 | 1.000,00 | 22,00 | | 22,00 | 67,84 | 67.840,00 | 1.492,48 | - | 1.492,48 | 66.347,52 | 2,20 |
| 01.02.007 | Calha em chapa de alumínio, desenvolvimento 80 cm | m | 200,00 | | | - | 91,35 | 18.270,00 | - | - | - | 18.270,00 | 0,00 |
| 01.02.008 | Emassamento de algeroz | m | 1.000,00 | 194,58 | | 194,58 | 6,45 | 6.450,00 | 1.255,04 | - | 1.255,04 | 5.194,96 | 19,46 |
| 01.03 | PAREDES | | | | | | | 166.629,00 | 16.777,30 | - | 16.777,30 | 149.851,70 | 10,07 |
| 01.03.001 | Alvenaria bloco cerâmico vedação, 9x19x24cm, e=9cm, com argamassa t5 - 1:2:8 (cimento/cal/areia), junta=1cm - Rev.09 | m2 | 1.000,00 | 59,57 | | 59,57 | 34,00 | 34.000,00 | 2.025,38 | - | 2.025,38 | 31.974,62 | 5,96 |
| 01.03.002 | Reboco ou emboço interno, de parede, com argamassa traço t6 - 1:2:10 (cimento / cal / areia), espessura 1,5 cm | m2 | 2.000,00 | 100,25 | | 100,25 | 20,93 | 41.860,00 | 2.098,23 | - | 2.098,23 | 39.761,77 | 5,01 |
| 01.03.003 | Reboco ou emboço externo, de parede, com argamassa traço t5 - 1:2:8 (cimento / cal / areia), espessura 2,5 cm | m2 | 2.000,00 | 18,34 | | 18,34 | 25,48 | 50.960,00 | 467,30 | - | 467,30 | 50.492,70 | 0,92 |
| 01.03.004 | Cintas e vergas em blocos de concreto tipo "u" (calha) 9x16x30cm, preenchidos com concreto armado fck=15 mpa | m2 | 100,00 | | | - | 24,29 | 2.429,00 | - | - | - | 2.429,00 | 0,00 |
| 01.03.005 | Cintas e vergas em concreto armado prêmoldado fck=15 mpa, seção 9x12cm | m2 | 100,00 | | | - | 34,85 | 3.485,00 | - | - | - | 3.485,00 | 0,00 |
| 01.03.006 | Demolição de reboco | m2 | 2.000,00 | | | - | 5,85 | 11.700,00 | - | - | - | 11.700,00 | 0,00 |
| 01.03.007 | Parede de bloco de gesso (50 x 65cm) - fornecimento e execução | m2 | 500,00 | 274,53 | | 274,53 | 44,39 | 22.195,00 | 12.186,39 | - | 12.186,39 | 10.008,61 | 54,91 |
| 01.04 | PINTURA | | | | | | | 134.944,00 | 53.805,18 | - | 53.805,18 | 81.138,82 | 39,87 |
| 01.04.001 | Pintura de acabamento com aplicação de 02 demãos de esmalte sintético sobre superfícies metálicas - R1 | m2 | 1.000,00 | 324,71 | | 324,71 | 12,44 | 12.440,00 | 4.039,39 | - | 4.039,39 | 8.400,61 | 32,47 |
| 01.04.002 | Pintura de acabamento com aplicação de 02 demãos de tinta acrílica convencional | m2 | 2.500,00 | 2.500,00 | | 2.500,00 | 11,24 | 28.100,00 | 28.100,00 | - | 28.100,00 | - | 100,00 |

Prefeitura Municipal de Itabaiana
Yea Henrique Soares Santos
Eng. Civil - CREA/SE 2215636353

Luiz Mario Neri Alfano Junior
Engenheiro Civil
CREA/SE 2215636353

| OBRA: MANUTENÇÃO DOS PRÉDIOS PÚBLICOS DA SAÚDE | | | BOLETIM DE MEDIÇÃO Nº 09 | | | | | PREGÃO ELETRÔNICO Nº 021/2021 | | | | | |
|---|---|-----|---|--------------------|------------|-------------------------|--------------------|--|--------------------|---------------|-------------------------|-------------------|--------------|
| CONTRATADA: CONSTRUTORA SÃO CRISTÓVÃO EIRELI | | | LOCAL: CENTRO DE SAÚDE DRA. WEDNA MENDES RODRIGUES (CORUJA) | | | | | PERÍODOS DOS SERVIÇOS: 30/05/2022 A 10/06/2022 | | | | | |
| CONTRATANTE: PREFEITURA MUNICIPAL DE ITABAIANA/SE | | | | | | | | | | | | | |
| Item | Discriminação dos Serviços | Und | QUANTIDADE | | | | Preço Unitário R\$ | VALORES R\$ | | | | Saldo a Medir | % Medido |
| | | | Contratada | Acumulada Anterior | Do Período | Acumulada até o Período | | Contratado | Acumulado Anterior | Do Período | Acumulado até o Período | | |
| 01.04.003 | Pintura de acabamento com aplicação de 02 demãos de tinta acrílica misturada em máquina, cores especiais, tons claros (marfim, pérola, etc.) | m2 | 1.500,00 | 830,43 | | 830,43 | 12,57 | 18.855,00 | 10.438,51 | - | 10.438,51 | 8.416,49 | 55,36 |
| 01.04.004 | Emassamento de superfície, com aplicação de 01 demão de massa a óleo, lixamento e retoques | m2 | 200,00 | 63,55 | | 63,55 | 12,32 | 2.464,00 | 782,94 | - | 782,94 | 1.681,06 | 31,78 |
| 01.04.005 | Emassamento de superfície, com aplicação de 01 demão de massa corida, lixamento e retoques - R1 | m2 | 2.500,00 | 812,51 | | 812,51 | 7,45 | 18.625,00 | 6.053,20 | - | 6.053,20 | 12.571,80 | 32,50 |
| 01.04.006 | Emassamento de superfície, com aplicação de 01 demão de massa acrílica, lixamento e retoques - Rev 03 | m2 | 4.000,00 | 255,02 | | 255,02 | 10,26 | 41.040,00 | 2.616,51 | - | 2.616,51 | 38.423,49 | 6,38 |
| 01.04.007 | Pintura de meio fio (calçamento) | m | 500,00 | 47,18 | | 47,18 | 2,60 | 1.300,00 | 122,67 | - | 122,67 | 1.177,33 | 9,44 |
| 01.04.008 | Pintura de acabamento com lixamento e aplicação de 02 demãos de esmalte sintético sobre madeira - R1 | m2 | 1.000,00 | 136,30 | | 136,30 | 12,12 | 12.120,00 | 1.651,96 | - | 1.651,96 | 10.468,04 | 13,63 |
| 01.05 | HIDROSANITÁRIO | | | | | | | 37.968,60 | 1.934,47 | - | 1.934,47 | 36.034,13 | 5,09 |
| 01.05.001 | Torneira plastica para jardins, HERC 1128, 1/2" ou similar | un | 40,00 | | | - | 15,13 | 605,20 | - | - | - | 605,20 | 0,00 |
| 01.05.002 | Lavatório louça (Deca-Ravena ref L-915) sem coluna, c/válvula, sifão, engate e torneira (herc ref 1994) todos de plástico, conj. de fixação (deca ref sp7) ou similares | un | 40,00 | 1,00 | | 1,00 | 158,43 | 6.337,20 | 158,43 | - | 158,43 | 6.178,77 | 2,50 |
| 01.05.003 | Caixa de descarga de sobrepor completa akros ou similar | un | 100,00 | 3,00 | | 3,00 | 47,00 | 4.700,00 | 141,00 | - | 141,00 | 4.559,00 | 3,00 |
| 01.05.004 | Vaso sanitário convencional, adaptado p/ deficiente físico, linha popular, ravena P9, DECA ou similar, c/cx.descarga de sobrepor AKROS ou similar, assento plástico universal branco ou similar, conjunto de fixação, tubo de ligação e engate plástico | un | 20,00 | 1,00 | | 1,00 | 271,33 | 5.426,60 | 271,33 | - | 271,33 | 5.155,27 | 5,00 |
| 01.05.005 | Vaso sanitário convencional, linha popular, ELIZABETH ou similar, com assento plástico universal branco e conjunto de fixação, exceto caixa descarga | un | 40,00 | 3,00 | | 3,00 | 223,30 | 8.932,00 | 669,90 | - | 669,90 | 8.262,10 | 7,50 |
| 01.05.006 | Ponto de água fria aparente, c/material pvc rígido soldável Ø 25mm | un | 40,00 | 1,00 | | 1,00 | 45,68 | 1.827,20 | 45,68 | - | 45,68 | 1.781,52 | 2,50 |
| 01.05.007 | Ponto de esgoto com tubo de pvc rígido soldável de Ø 40 mm (lavatórios, mictórios, ralos sifonados, etc...) | un | 40,00 | 6,00 | | 6,00 | 59,22 | 2.368,80 | 355,32 | - | 355,32 | 2.013,48 | 15,00 |
| 01.05.008 | Ponto de esgoto com tubo de pvc rígido soldável de Ø 50 mm (pias de cozinha, máquinas de lavar, etc...) | un | 40,00 | 1,00 | | 1,00 | 95,77 | 3.830,80 | 95,77 | - | 95,77 | 3.735,03 | 2,50 |
| 01.05.009 | Ponto de esgoto com tubo de pvc rígido soldável de Ø 100 mm (vaso sanitário) | pt | 40,00 | 2,00 | | 2,00 | 98,52 | 3.940,80 | 197,04 | - | 197,04 | 3.743,76 | 5,00 |
| 01.06 | ILUMINAÇÃO | | | | | | | 19.966,60 | 540,87 | - | 540,87 | 19.425,73 | 2,71 |
| 01.06.001 | Luminária calha sobrepor p/lamp.fluorescente 1x40w, completa, incl.reator convencional e lampada - Rev. 01 | un | 50,00 | | | - | 79,47 | 3.973,50 | - | - | - | 3.973,50 | 0,00 |
| 01.06.002 | Luminária calha sobrepor p/lamp.fluorescente 1x20w, completa, incl.reator convencional e lampada | un | 50,00 | | | - | 54,01 | 2.700,50 | - | - | - | 2.700,50 | 0,00 |
| 01.06.003 | Ponto de luz em teto ou parede, com eletroduto de pvc flexível sanfonado embutido Ø 3/4" | un | 40,00 | 3,00 | | 3,00 | 180,29 | 7.211,60 | 540,87 | - | 540,87 | 6.670,73 | 7,50 |
| 01.06.004 | Ponto de luz em teto ou parede, com eletroduto de pvc flexível sanfonado aparente Ø 3/4" | un | 20,00 | | | - | 154,01 | 3.080,20 | - | - | - | 3.080,20 | 0,00 |
| 01.06.005 | Revisão de ponto de tomada de força tipo 1 | pt | 20,00 | | | - | 38,52 | 770,40 | - | - | - | 770,40 | 0,00 |
| 01.06.006 | Revisão de ponto de luz tipo 1, em teto ou parede | pt | 100,00 | | | - | 19,66 | 1.966,00 | - | - | - | 1.966,00 | 0,00 |
| 01.06.007 | Revisão de ponto de tomada simples com reposição da tomada | pt | 20,00 | | | - | 13,22 | 264,40 | - | - | - | 264,40 | 0,00 |
| 01.07 | LIMPEZA | | | | | | | 15.141,50 | 2.217,80 | 118,20 | 2.336,00 | 12.805,50 | 15,43 |
| 01.07.001 | Limpeza de caixa de passagem ou de gordura | un | 50,00 | | | - | 5,47 | 273,50 | - | - | - | 273,50 | 0,00 |
| 01.07.002 | Limpeza de calha de zinco | m | 200,00 | 189,88 | 10,12 | 200,00 | 11,68 | 2.336,00 | 2.217,80 | 118,20 | 2.336,00 | - | 100,00 |
| 01.07.003 | Limpeza de fossa | m3 | 200,00 | | | - | 51,86 | 10.372,00 | - | - | - | 10.372,00 | 0,00 |
| 01.07.004 | Limpeza de reservatório | m3 | 200,00 | | | - | 10,80 | 2.160,00 | - | - | - | 2.160,00 | 0,00 |
| 01.08 | PAVIMENTAÇÃO | | | | | | | 159.519,10 | 24.117,43 | - | 24.117,43 | 135.401,67 | 15,12 |
| 01.08.001 | Execução de passeio (calçada) ou piso de concreto com concreto moldado in loco, usinado, acabamento convencional, espessura 6 cm, armado. af 07/2016 | m2 | 500,00 | 245,86 | | 245,86 | 74,62 | 37.310,00 | 18.346,07 | - | 18.346,07 | 18.963,93 | 49,17 |
| 01.08.002 | Aterro com areia fina, compactado mecanicamente, inclusive aquisição em depósito de material, exclusive transporte - Rev.03 | m3 | 150,00 | 16,61 | | 16,61 | 99,64 | 14.946,00 | 1.655,02 | - | 1.655,02 | 13.290,98 | 11,07 |

Prefeitura Municipal de Itabaiana
Yas Henrique Loures Santos
Eng. Civil - CREABR/SE 2716438343
Coordenador de Núcleo

Luiz Mario Neri Alfano Junior
Engenheiro Civil
CREABR/SE 2706305522

| OBRA: MANUTENÇÃO DOS PRÉDIOS PÚBLICOS DA SAÚDE | | | BOLETIM DE MEDIÇÃO Nº 09 | | | | PREGÃO ELETRÔNICO Nº 021/2021 | | | | | | |
|---|--|-----|---|--------------------|------------|-------------------------|--|---------------------|--------------------|-----------------|-------------------------|---------------------|--------------|
| CONTRATADA: CONSTRUTORA SÃO CRISTÓVÃO EIRELI | | | LOCAL: CENTRO DE SAÚDE DRA. WEDNA MENDES RODRIGUES (CORUJA) | | | | PERÍODOS DOS SERVIÇOS: 30/05/2022 A 10/06/2022 | | | | | | |
| CONTRATANTE: PREFEITURA MUNICIPAL DE ITABAIANA/SE | | | | | | | | | | | | | |
| Item | Discriminação dos Serviços | Und | QUANTIDADE | | | | Preço Unitário R\$ | VALORES R\$ | | | | Saldo a Medir | % Medido |
| | | | Contratada | Acumulada Anterior | Do Período | Acumulada até o Período | | Contratado | Acumulado Anterior | Do Período | Acumulado até o Período | | |
| 01.08.003 | Alvenaria pedra calcária argamassada c/ cimento e areia traço 1:4 (1:5) - 1 saco cimento 50kg / 5 padiolas areia dim. 0,35x0,45x0,23m - Confeção mecânica e transporte | m3 | 50,00 | 1,67 | | 1,67 | 332,20 | 16.610,00 | 554,77 | - | 554,77 | 16.055,23 | 3,34 |
| 01.08.004 | Demolição de piso cerâmico ou ladrilho | m2 | 500,00 | 9,34 | | 9,34 | 9,19 | 4.595,00 | 85,83 | - | 85,83 | 4.509,17 | 1,87 |
| 01.08.005 | Piso em concreto simples despolado, fck = 15 MPa, e = 7 cm - Não inclui formas para juntas de concretagem | m2 | 500,00 | 12,93 | | 12,93 | 30,29 | 15.145,00 | 391,65 | - | 391,65 | 14.753,35 | 2,59 |
| 01.08.006 | Revestimento cerâmico para paredes internas com placas tipo esmaltada padrão popular de dimensões 20x20 cm, argamassa tipo ac iii, aplicadas em ambientes de área maior que 5 m2 na altura inteira das paredes. af_06/2014 | m2 | 250,00 | 37,31 | | 37,31 | 34,57 | 8.642,50 | 1.289,81 | - | 1.289,81 | 7.352,69 | 14,92 |
| 01.08.007 | Revestimento cerâmico para paredes internas com placas tipo esmaltada padrão popular de dimensões 20x20 cm, argamassa tipo ac i, aplicadas em ambientes de área maior que 5 m2 a meia altura das paredes. af_06/2014 | m2 | 250,00 | | | - | 34,98 | 8.745,00 | - | - | - | 8.745,00 | 0,00 |
| 01.08.008 | Revestimento cerâmico para piso com placas tipo esmaltada padrão popular de dimensões 35x35 cm aplicada em ambientes de área maior que 10 m2. af_06/2014 | m2 | 500,00 | 12,15 | | 12,15 | 26,60 | 14.300,00 | 347,49 | - | 347,49 | 13.952,51 | 2,43 |
| 01.08.009 | Rampa padrão para acesso de deficientes a passeio público, em concreto simples Fck=25MPa, despolada, com pintura indicativa em novacor. 02 demãos | un | 20,00 | 1,00 | | 1,00 | 271,60 | 5.432,00 | 271,60 | - | 271,60 | 5.160,40 | 5,00 |
| 01.08.010 | Concreto armado fck=15MPa fabricado na obra, adensado e lançado, para Uso Geral, com formas planas em compensado resinado 12mm (05 usos) | m3 | 10,00 | | | - | 2.012,86 | 20.128,60 | - | - | - | 20.128,60 | 0,00 |
| 01.08.011 | Piso alta resistência ou industrial de 12 mm, comum, cor cinza, com juntas plásticas, sem polimento, exclusive argamassa de regularização, aplicado | m2 | 500,00 | 43,00 | | 43,00 | 27,33 | 13.665,00 | 1.175,19 | - | 1.175,19 | 12.489,81 | 8,60 |
| 01.09 | JARDINAGEM | | | | | | | 2.785,00 | - | - | - | 2.785,00 | 0,00 |
| 01.09.001 | Grama esmeralda em placas, fornecimento e plantio | m2 | 100,00 | | | - | 13,55 | 1.355,00 | - | - | - | 1.355,00 | 0,00 |
| 01.09.002 | Fornecimento e plantio de herbáceas ornamentais (minixória) | un | 500,00 | | | - | 2,86 | 1.430,00 | - | - | - | 1.430,00 | 0,00 |
| 02. | EQUIPE DIRIGENTE | | | | | | | 53.605,84 | 6.909,79 | 219,78 | 7.129,57 | 46.476,27 | 13,30 |
| 02.001. | Equipe Dirigente | un | 1,00 | 0,13 | 0,0041 | 0,13 | 53.605,84 | 53.605,84 | 6.909,79 | 219,78 | 7.129,57 | 46.476,27 | 13,30 |
| | Total geral | | | | | | | 1.165.246,94 | 150.243,57 | 4.702,15 | 154.945,72 | 1.010.301,22 | 13,30 |

Prefeitura Municipal de Itabaiana
 Ysa Henrique Tavares Santana
 Eng. CIVIL - CREA/SE 2715838353
 Coordenador de Núcleo

Luiz Mario Neri Alfano Junior
 Engenheiro Civil
 CREA/SE: 270630552

MEMÓRIA DE CÁLCULO - 9º BM - MANUTENÇÃO DE PRÉDIOS PÚBLICOS DA SECRETARIA MUNICIPAL DE SAÚDE

LOCAL DA EXECUÇÃO DOS SERVIÇOS: CENTRO DE SAÚDE DRA. WEDNA MENDES RODRIGUES (CORUJA)

EMPRESA CONTRATADA: CONSTRUTORA SÃO CRISTÓVÃO EIRELI

PERÍODO DOS SERVIÇOS: 30/05/2022 A 10/06/2022

| ITEM | DESCRIÇÃO DO ITEM | UNID | QUANT | MEMÓRIA DE CÁLCULO |
|--------------|---|------|--------|---|
| 1 | MANUTENÇÃO DOS PRÉDIOS PÚBLICOS DA SAÚDE | | | |
| 01.02 | COBERTURA | | | |
| 01.02.001 | Revisão em cobertura com telha de fibrocimento ondulada 8mm | m2 | 173,93 | $155,76m^2 + 9,84m^2 + 5,69m^2 + 2,64m^2 = 173,93m^2$ |
| 01.02.004 | Forro de pvc, em régua de 10 ou 20 cm, aplicado, inclusive estrutura para fixação (perfis em PVC) marca Araforros ou similar, instalado | m2 | 20,00 | $9,02m^2 + 9,02m^2 + 1,96m^2 = 20,00m^2$ |
| 01.07 | LIMPEZA | | | |
| 01.07.002 | Limpeza de calha de zinco | m2 | 10,12 | 10,12m ² |
| 02. | EQUIPE DIRIGENTE | | | |
| 02.001. | Equipe Dirigente | un | 0,0041 | 0,0041 un. |

 Prefeitura Municipal de Itabiana
 Yan Henrique Tavares Santana
 Eng. Civil - CREA/SE 2715838353
 Coordenador de Núcleo

 Luiz Mario Neri Alfano Junior
 Engenheiro Civil
 CREA/SE: 2706905522

ÓBRA: MANUTENÇÃO DE PRÉDIOS PÚBLICOS DA SECRETARIA MUNICIPAL DE SAÚDE

PREGÃO ELETRÔNICO Nº
021/2021

RELATÓRIO FOTOGRÁFICO DO
BOLETIM DE MEDIÇÃO Nº 09

LOCAL DA EXECUÇÃO DOS SERVIÇOS: CENTRO DE SAÚDE DRA. WEDNA MENDES
RODRIGUES (CORUJA)

CONTRATADA: CONSTRUTORA SÃO CRISTOVÃO EIRELI

DATA DA MEDIÇÃO: 14/06/2022

PERÍODO DOS SERVIÇOS:
30/05/2022 A 10/06/2022

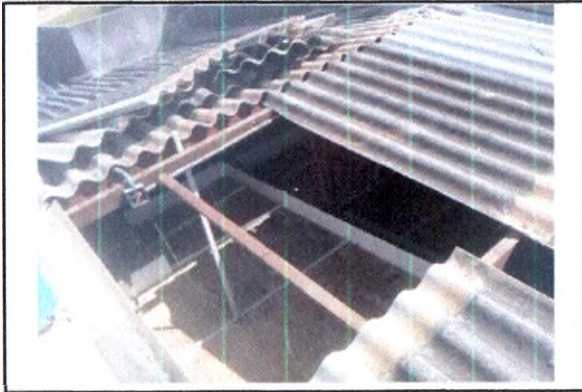

REVISÃO EM TELHADO DE FIBROCIMENTO



REVISÃO EM TELHADO DE FIBROCIMENTO



REVISÃO EM TELHADO DE FIBROCIMENTO



REVISÃO EM TELHADO DE FIBROCIMENTO

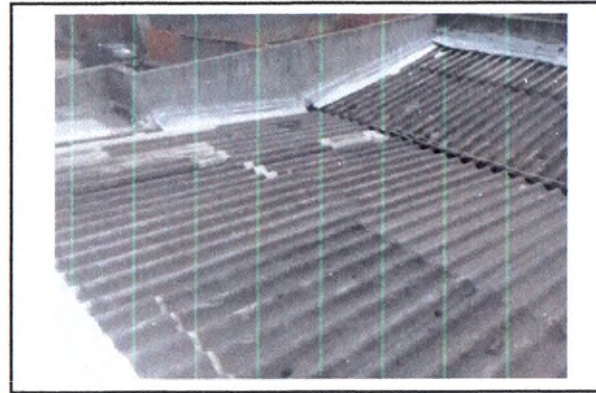

LIMPEZA DE CALHA



FORRO DE PVC

~~Prefeitura Municipal de Itabelana
Yac Henrique Tavares Santos
Eng. Civil - CREA/SE 2715638353
Coordenador de Núcleo~~

Luiz Mario Neri Alfano Junior
Engenheiro Civil
CREA/SE: 2706905522