

01 CORTE AA
ESC.: 1/125

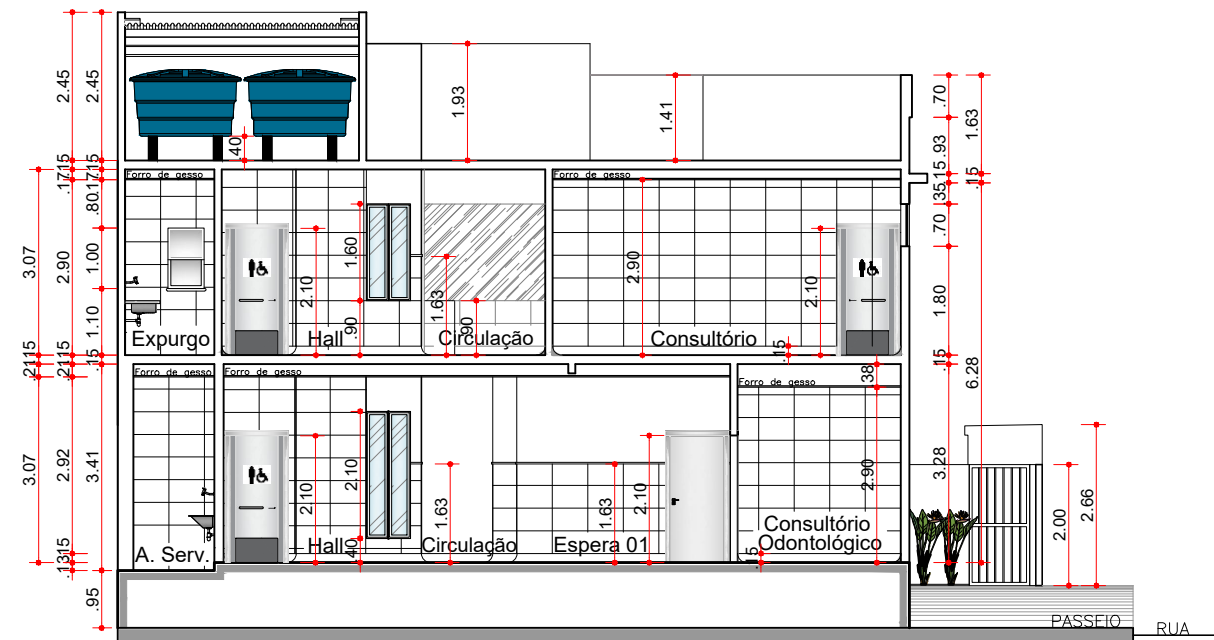

02 CORTE BB
ESC.: 1/125

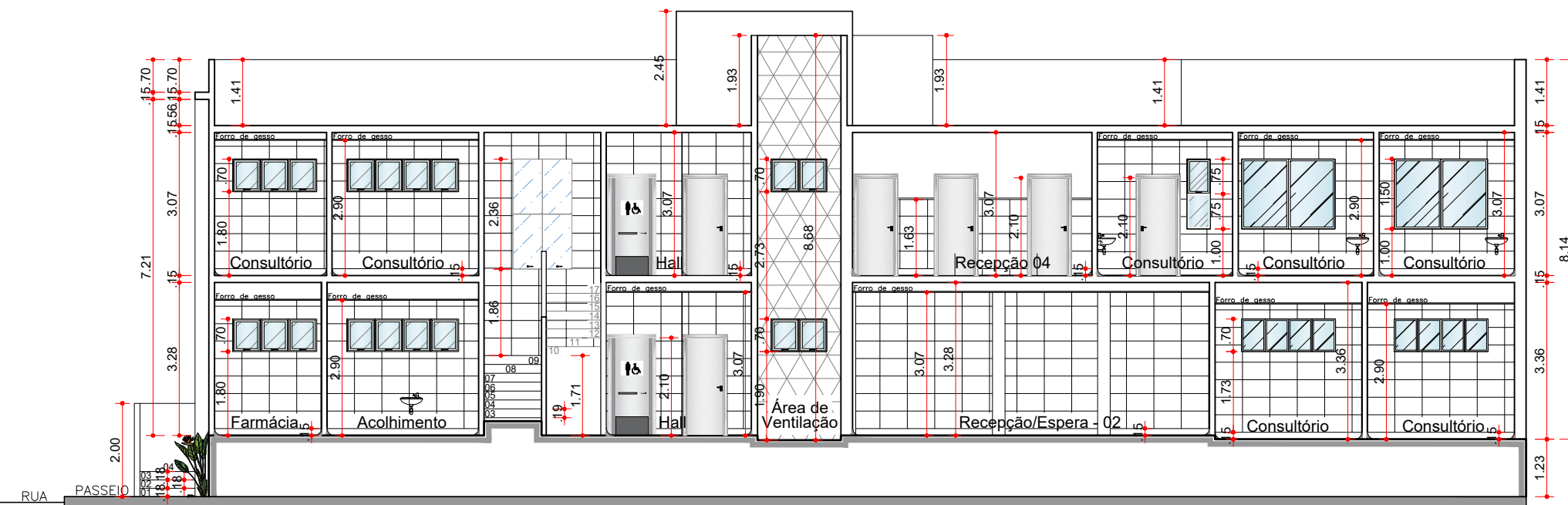

03 CORTE CC
ESC.: 1/125

QUADRO DE ÁREAS	
Terreno:	456,25m²
Construção existente Pav. Térreo:	317,85m²
Área construída com ampliação Pav. Térreo:	336,33m²
Construção existente Pav. Superior:	289,45m²
Área construída com ampliação Pav. Superior:	310,12m²
Construção existente Total:	607,30m²
Área construída com ampliação Total:	646,45m²
Área Livre Pav. Térreo:	119,92m²
Área Livre Pav. Superior:	18,88m²
Taxa de Ocupação:	73,71%
Coefficiente de Aproveitamento:	1,41

A3 (29,70 x 42,00cm)

JEOVÂNIO OLIVEIRA DA TRINDADE
COORDENADOR DE NÚCLEO
Arquiteto e Urbanista
CAU/SE: A126362-5

TÉCNICO RESPONSÁVEL:



PROJETO ARQUITETÔNICO: UNIDADE BÁSICA DE SAÚDE - DR. JOSÉ SOUTO DINIZ	
ENDEREÇO: Avenida Otoniel Dórea com Rua Professor Lima Júnior, Bairro Centro.	
ADMIN: VALMIR DO SANTOS COSTA SECRETÁRIA: GENILZA DE JESUS SANTOS DESENHO: JEOVÂNIO TRINDADE	
DESCRIÇÃO: PLANTA DE CORTE. CORTE AA, CORTE BB e CORTE CC	
ESCALA: 1/125	DATA: JULHO/2025

PRANCHA:
13/14