

FACHADA LESTE

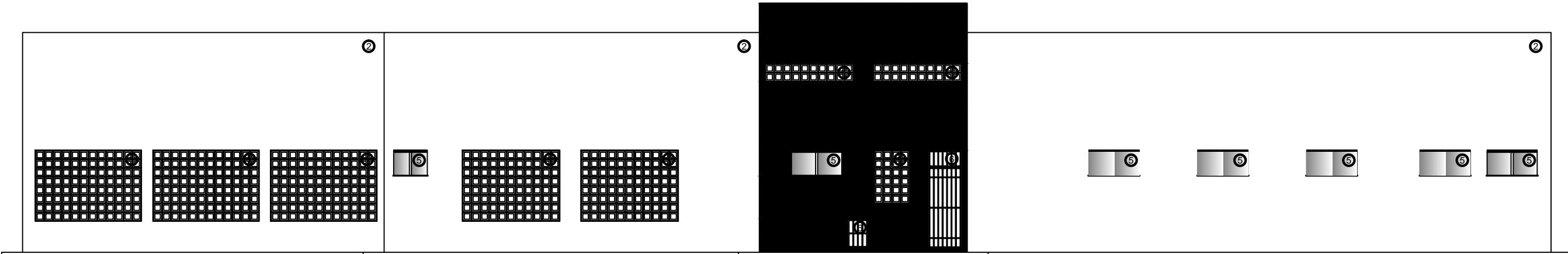

FACHADA OESTE

LEGENDA

- ① Cobogó cimentício com 19 x 19cm.
- ② Tinta acrílica com acabamento acetinado na cor areia.
- ③ Pastilha jatobá linha DESIGN, formato 5x5, ref.: JC1220 Azul, com rejunte flexível na cor Azul.
- ④ Pastilha jatobá linha DESIGN, formato 5x5, ref.: JC1214 Branco, com rejunte flexível na cor branco.
- ⑤ Esquadrias com vidro temperado fumê.
- ⑥ Portão em grade de ferro em seção quadrada.
- ⑦ Portão de alumínio natural com escama.



PREFEITURA MUNICIPAL DE ITABAIANA
ITABAIANA-SE
SECRETARIA DAS OBRAS, DA INFRAESTRUTRA
DO URBANISMO E DOS SERVIÇOS PÚBLICOS
RUA PEDRO DINIZ GONÇALVES, Nº 600

PROJETO: CAPS I
SITO: Rua Esperidião Noronha s/n, Bairro Mamede Paes Menconça, Itabaiana/SE.
DESCRIÇÃO: FACHADA LESTE - FACHADA OESTE

RESP. TÉCNICO: _____

DATA:
AGOSTO / 2017
ESCALA:
1 / 100

PRANCHA:
11
11