



000002
a

ESTADO DE SERGIPE
Prefeitura de Itabaiana

ORÇAMENTO

Relatório de Cotação: CAP E EMULSÃO MARÇO 2021

Pesquisa realizada entre 10/03/2021 10:04:55 e 10/03/2021 10:08:37

Relatório gerado no dia 10/03/2021 10:09:07 (IP: 177.20.215.121)

Em conformidade com a Instrução Normativa Nº 73 de 05 de Agosto de 2020, os preços constantes nesse relatório atendem ao Inc. I Art. 2º (Portal de Compras Governamentais - www.comprasgovernamentais.gov.br), §2º do Art. 5º (o resultado da pesquisa será a média dos preços obtidos), bem como Inc. II e III do Art. 5º.

Método Matemático Aplicado: Média Aritmética dos preços obtidos - Preço calculado com base na média aritmética de todos os preços selecionados pelo usuário para aquele determinado item.

Conforme Instrução Normativa Nº 73 de 05 de Agosto de 2020, no Artigo 3º: "A pesquisa de preços será materializada em documento que conterá: INC IV - Método matemático aplicado para a definição do valor estimado."

Item 1: CAP 50/70

| PREÇOS | QUANTIDADE | PREÇO ESTIMADO | PERCENTUAL | PREÇO MÁXIMO | TOTAL |
|--------|------------|-------------------|------------|--------------|--------------|
| 10 | 1 | R\$ 3.703,51 (un) | - | R\$ 3.703,51 | R\$ 3.703,51 |

Item 2: EMULSÃO RR1C

| PREÇOS | QUANTIDADE | PREÇO ESTIMADO | PERCENTUAL | PREÇO MÁXIMO | TOTAL |
|--------|------------|-------------------|------------|--------------|--------------|
| 10 | 1 | R\$ 3.351,00 (un) | - | R\$ 3.351,00 | R\$ 3.351,00 |

Valor Global: R\$ 7.054,51

Valor do Item em relação ao total

- 1) CAP 50/70
- 2) EMULSÃO RR1C

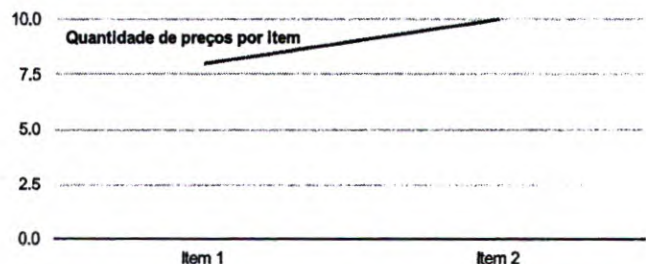

Detalhamento dos Itens

| Item 1: CAP 50/70 | | | |
|-----------------------------------|---------------|----------------------------|--|
| Preço Estimado: R\$ 3.703,51 (un) | Percentual: - | Preço Máximo: R\$ 3.703,51 | Média dos Preços Obtidos: R\$ 3.703,51 |

| Quantidade | Descrição | Observação |
|------------|-----------|------------|
| 1 Tonelada | CAP 50/70 | |

Preço (Compras Governamentais) 1: Mediana das Propostas Finais

R\$ 3.649,50

Inc. I Art. 5º da IN 73 de 05 de Agosto de 2020

Órgão: Empresa Municipal de Pavimentação e Urbanização

Data: 26/01/2021 08:00

Objeto: Aquisição parcelada de materiais betuminosos (CAP 30/45, CAP 50/70, emulsão para imprimação - EAI, asfalto diluído de petróleo - CM-30 e emulsão RR-1C).
 Descrição: BETUME - BETUME, COMPOSIÇÃO CAP 50/70, TIPO CIMENTO ASFÁLTICO DE PETRÓLEO, APLICAÇÃO PAVIMENTAÇÃO
 CatMat: 377922 - BETUME, CAP 50/70, CIMENTO ASFÁLTICO DE PETRÓLEO, PAVIMENTAÇÃO

Modalidade: Pregão Eletrônico
 SRP: SIM
 Identificação: NºPregão:222020 / UASG:927936
 Lote/Item: /2
 Ata: LinkAta
 Adjudicação: 26/01/2021 10:52
 Homologação: 28/01/2021 16:45
 Fonte: www.comprasgovernamentais.gov.br
 Quantidade: 2.500
 Unidade: Tonelada
 UF: MG

| CNPJ | RAZÃO SOCIAL DO FORNECEDOR | VALOR DA PROPOSTA FINAL |
|--|---|---------------------------------------|
| 04.420.916/0006-66 * VENCEDOR * | EMAM - EMULSOES E TRANSPORTES LTDA | R\$ 3.450,00 |
| Marca: PRÓPRIA Fabricante: PETROBRAS Modelo: CAP5070 Descrição: CIMENTO ASFALTICO PETROLEO CAP5070 | | |
| Estado: MG | Cidade: Ibirité | Endereço: RODOVIA ALCA LESTE, 255 |
| | Nome de Contato: ELAINE | Telefone: (92) 3212-9475 |
| | Email: admam@emam.com.br | |
| 59.128.553/0036-05 | STRATURA ASFALTOS S.A. | R\$ 3.515,00 |
| Marca: PETROBRAS Fabricante: PETROBRAS Modelo: CAP 50/70 Descrição: CAP 50/70 | | |
| Endereço: RODOVIA BR-381 FERNAO DIAS, SN | Telefone: (11) 3513-4227 / (11) 3513-4226 | Email: virginia.nunes@stratura.com.br |
| 00.472.805/0025-05 | TRACADO CONSTRUÇOES E SERVICOS LTDA | R\$ 3.649,50 |
| Marca: Petrobrás Fabricante: Petrobrás Modelo: CAP - 50/70 Descrição: Cimento Asfáltico de Petróleo, tipo CAP 50/70, inclusive transporte até a Usina de Asfalto da EMPAV | | |
| Estado: MG | Cidade: Beim | Endereço: AV CAMPO FLORIDO, 705 |
| | Telefone: (54) 2107-1000 | Email: claudiomar.ctb@tracado.com.br |
| 05.099.585/0006-77 | CBAA- ASFALTOS LTDA | R\$ 4.364,00 |
| Marca: CBAA Fabricante: PETROBRAS Modelo: CAP 50/70 Descrição: Cimento Asfáltico de Petróleo, tipo CAP 50/70, inclusive transporte até a Usina de Asfalto da EMPAV. Validade da Proposta: 60 (Sessenta) Dias. | | |
| Endereço: AV DOUTOR OLINDO DARTORA, 2451 | Telefone: (11) 4441-8718 | Email: cbaa@cbaa-asfaltos.com.br |
| 26.917.005/0001-77 | DISTRIBUIDORA BRASILEIRA DE ASFALTO LTDA | R\$ 4.364,21 |
| Marca: PETROBRAS Fabricante: PETROBRAS Modelo: CAP 50/70 Descrição: CIMENTO ASFALTICO DE PETROLEO TIPO CAP 50/70 CIMENTO ASFALTICO DE PETROLEO, TIPO CAP 30/45 INCLUSIVE TRANSPORTE ATÉ A USINA DE ASFALTO DA EMPAV | | |
| Estado: GO | Cidade: Aparecida de Goiânia | Endereço: V PRIMARIA 08, SN |
| | Nome de Contato: LUCAS | Telefone: (62) 4017-2500 |
| | Email: licitacao1@disbral.com.br | |

Preço (Outros Entes Públicos) 1: Mediana das Propostas Finais

R\$ 3.629,00

Inc. II Art. 5º da IN 73 de 05 de Agosto de 2020

Órgão: MUNICÍPIO DE ITABAIANA/SE

Data: 06/10/2020 08:00

Objeto: contratações de empresas para fornecimento parcelado de matéria prima para produção de asfalto: CAP 50/70 e emulsão asfáltica tipo RR1-C, para esse município.

Modalidade: PREGÃO ELETRÔNICO

SRP: NÃO

Identificação: 15510

Lote/Item: 1/1

000005

Descrição: CAP – 50/70 - CAP – 50/70 | contratações de empresas para fornecimento parcelado de matéria prima para produção de asfalto: CAP 50/70 e emulsão asfáltica tipo RR1-C, para esse município.

Ata: Link Ata
Fonte: licitnet.com.br
Quantidade: 600
Unidade: TON
UF: SE

CNPJ RAZÃO SOCIAL DO FORNECEDOR VALOR DA PROPOSTA FINAL

04.420.916/0008-28 EMAM - EMULSOES E TRANSPORTES LTDA R\$ 3.550,00
* VENCEDOR *
Marca: PETROBRAS
Fabricante: Fabricante não informado
Modelo: CAP 50/70
Descrição: Descrição não informada
Estado: Cidade: Endereço: Nome de Contato: Telefone: Email:
CE Pacatuba ROD CE 060, S/N ELAINE (92) 3212-9475 admam@emam.com.br

59.128.553/0021-10 STRATURA ASFALTOS S.A. R\$ 3.629,00
Marca: PETROBRAS
Fabricante: Fabricante não informado
Modelo: CAP 50/70
Descrição: Descrição não informada
Endereço: Nome de Contato: Telefone: Email:
R OESTE UM, S/N ROSMARI (11) 3513-4272 rosmari.monteiro@stratura.com.br

02.351.006/0013-72 GRECA DISTRIBUIDORA DE ASFALTOS LTDA R\$ 3.705,38
Marca: Petrobras
Fabricante: Fabricante não informado
Modelo: CAP 50/70
Descrição: Descrição não informada
Estado: Cidade: Endereço: Telefone: Email:
BA Madre de Deus RUA DO DENDE, 186 (41) 2106-8600 / (41) 2106-8610 contabilidade@grecaasfaltos.com.br

Preço Sinapi 1 R\$ 3.767,77
Preço Complementar

Codigo Produto: 00041899
Descrição: CIMENTO ASFALTICO DE PETROLEO A GRANEL (CAP) 50/70 (COLETADO CAIXA NA ANP ACRESCIDO DE ICMS)
Mês/Ano: 01/2021
UF: MT
Unidade: T
Pesquisa: IBGE
Preço Desonerado: Não

Preço Sinapi 2 R\$ 3.767,77
Preço Complementar

Codigo Produto: 00041899
Descrição: CIMENTO ASFALTICO DE PETROLEO A GRANEL (CAP) 50/70 (COLETADO CAIXA NA ANP ACRESCIDO DE ICMS)
Mês/Ano: 01/2021
UF: MT
Unidade: T
Pesquisa: IBGE
Preço Desonerado: Sim

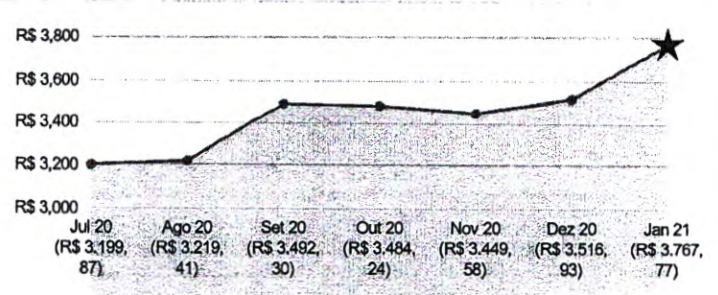

Item 2: EMULSÃO RR1C

Preço Estimado: R\$ 3.351,00 (un)

Percentual: -

Preço Máximo: R\$ 3.351,00

Média dos Preços Obtidos: R\$ 3.351,00

| Quantidade | Descrição | Observação |
|------------|--------------|------------|
| 1 Tonelada | EMULSÃO RR1C | |

Preço (Compras Governamentais) 1: Mediana das Propostas Finais

R\$ 3.017,50

Inc. I Art. 5º da IN 73 de 05 de Agosto de 2020

Órgão: PREFEITURA MUNICIPAL DE MANDIRITUBA
 Objeto: Registro de preço para futuras e eventuais aquisições de concreto betuminoso usinado a quente (cbuq) faixa-c e emulsão asfáltica rr-1c em atendimento a secretaria municipal de obras e urbanismo.
 Descrição: EMULSÃO ASFÁLTICA - Emulsão Asfáltica RR-1C (litros)
 CatMat: 45179 - EMULSAO ASFALTICA

Data: 04/02/2021 09:04
 Modalidade: Pregão Eletrônico
 SRP: SIM
 Identificação: N°Pregão:52021 / UASG:455978
 Lote/Item: /1
 Ata: [Link Ata](#)
 Fonte: www.comprasgovernamentais.gov.br
 Quantidade: 20
 Unidade: Tonelada
 UF: PR

| CNPJ | RAZÃO SOCIAL DO FORNECEDOR | VALOR DA PROPOSTA FINAL |
|------|----------------------------|-------------------------|
|------|----------------------------|-------------------------|

| | | |
|--------------------|-----------------------------------|--------------|
| 04.675.321/0001-00 | BETUMAT COMERCIO DE BETUME EIRELI | R\$ 2.950,00 |
|--------------------|-----------------------------------|--------------|

* VENCEDOR *

Marca: Própria

Fabricante: Asfaltos do Paraná

Modelo: RR-1C

Descrição: Emulsão Asfáltica RR-1C

| Estado | Cidade | Endereço | Telefone | Email |
|--------|----------|-----------------------------|----------------|-------------------------|
| PR | Curitiba | RUA FRANCISCO DEROSSO, 3241 | (41) 9619-9465 | betumatbetume@yahoo.com |

| | | |
|--------------------|---|--------------|
| 03.116.697/0004-00 | CAP - COMERCIO DE ASFALTO E PETROLEO LTDA | R\$ 3.085,00 |
|--------------------|---|--------------|

Marca: própria

Fabricante: próprio

Modelo: emulsão/RR-1C

Descrição: Emulsão Asfáltica RR-1C

| Estado | Cidade | Endereço | Telefone |
|--------|--------------|---------------------------|--------------------------------|
| PR | Ponta Grossa | R SAUL MOREIRA MACEDO, 07 | (46) 3524-1700/ (46) 3520-3300 |

Preço (Compras Governamentais) 2: Mediana das Propostas Finais

R\$ 4.435,50

Inc. I Art. 5º da IN 73 de 05 de Agosto de 2020

Órgão: MINISTÉRIO DA DEFESA
 Comando do Exército
 Comando Militar da Amazônia
 2º Grupamento de Engenharia de Construção
 5º Batalhão de Engenharia de Construção

Objeto: Aquisição de Insumos Asfálticos..

Descrição: EMULSÃO ASFÁLTICA - EMULSÃO ASFÁLTICA RR 1C: Emulsão Asfáltica Catiônica de Ruptura Rápida RR-1C, utilizada no serviço de Pintura de Ligação em obras de pavimentação asfáltica. Atendendo os ensaios: Viscosidade Saybolt Furol, 25°C: Máx. 90 SSF (DNIT 165/2013-EM); Porcentagem de Resíduos: Mín. 62% (NBR 14376); Penelamento: Máx. Retido 0,1% (DNER ME- 005/94); Sedimentação: Máx. 5% (DNER ME 006/2000); Carga de Partícula: Positiva (DNER ME 002/98); Penetração: Mínimo 40 mm e Máximo 150 mm (NBR 6576); Ductibilidade: Mínimo de 40 cm (NBR 6293). Condições de transporte de acordo com a norma DNIT 165/2013-EM. Local de Entrega: Os insumos deverão ser entregues no Canteiro de obras do 5º BEC, localizado à Rua Tapajós 2299-2211, Setor 3, na cidade de JARU/RO (Destacamento JARU). Prazo de entrega: 10 dias úteis após a formalização do pedido. Entrega a ser realizada parcelada com quantidade mínima de 25 toneladas por pedido.

CatMat: 45179 - EMULSAO ASFALTICA

Data: 15/12/2020 09:47
 Modalidade: Pregão Eletrônico
 SRP: SIM
 Identificação: N°Pregão:332020 / UASG:160348
 Lote/Item: /4
 Ata: [Link Ata](#)
 Adjudicação: 22/12/2020 08:29
 Homologação: 23/12/2020 18:33
 Fonte: www.comprasgovernamentais.gov.br
 Quantidade: 100
 Unidade: Tonelada
 UF: RO

CNPJ

RAZÃO SOCIAL DO FORNECEDOR

VALOR DA PROPOSTA FINAL

04.420.916/0001-51 EMAM - EMULSOES E TRANSPORTES LTDA R\$ 3.871,00

* VENCEDOR *

Marca: PRÓPRIA

Fabricante: PRÓPRIA

Modelo: PRÓPRIA

Descrição: Aquisição de Emulsão Asfáltica RR-1C. Prazo de Entrega: O prazo de entrega dos bens é de até 10 (dez) dias, contados da data-hora do recebimento da requisição pela vencedora do certame. Local de Entrega: Canteiro de obras do 5º BEC, localizado à Rua Tapajós 2299-2211, Setor "3", na cidade de JARU/RO (Destacamento JARU). Prazo de Pagamento: O pagamento será realizado no prazo máximo de até 30 (trinta) dias, contados a partir da data final do período de adimplimento a que se referir, através de ordem bancária, para crédito em banco, agência e conta corrente indicado pelo contratado. Validade da Proposta: 90 (noventa) dias.

| Estado: | Cidade: | Endereço: | Nome de Contato: | Telefone: | Email: |
|---------|---------|--------------------------|------------------|----------------|-------------------|
| AM | Manaus | RUA NELSON RODRIGUES, 01 | ELAINE | (92) 3212-9475 | admam@emam.com.br |

06.050.372/0001-09 C M FERREIRA RAMOS EIRELI R\$ 5.000,00

Marca: UNIVERSAL

Fabricante: UNIVERSAL

Modelo: EMULSÃO ASFÁLTICA RR 1C: Emulsão Asfáltica Catiônica

Descrição: EMULSÃO ASFÁLTICA RR 1C: Emulsão Asfáltica Catiônica de Ruptura Rápida RR-1C, utilizada no serviço de Pintura de Ligação em obras de pavimentação asfáltica. Atendendo os ensaios: Viscosidade Saybolt Furol, 25°C: Máx. 90 SSF (DNIT 165/2013-EM); Porcentagem de Resíduos: Mín. 62% (NBR 14376); Peneiramento: Máx. Retido 0,1% (DNER ME- 005/94); Sedimentação: Máx. 5% (DNER ME 006/2000); Carga de Partícula: Positiva (DNER ME 002/98); Penetração: Mínimo 40 mm e Máximo 150 mm (NBR 6576); Ductibilidade: Mínimo de 40 cm (NBR 6293). Condições de transporte de acordo com a norma DNIT 165/2013 -EM. Local de Entrega: Os insumos deverão ser entregues no Canteiro de obras do 5º BEC, localizado à Rua Tapajós 2299-2211, Setor 3, na cidade de JARU/RO (Destacamento JARU). Prazo de entrega: 10 dias úteis após a formalização do pedido. Entrega a ser realizada parcelada com quantidade mínima de 25 toneladas por pedido.

| Estado: | Cidade: | Endereço: | Telefone: | Email: |
|---------|---------|------------------|----------------|-----------------------|
| AM | Manaus | R OURO PRETO, 28 | (92) 3638-2149 | cmcmanaus@hotmail.com |

Preço (Compras Governamentais) 3: Mediana das Propostas Finais

R\$ 2.600,00

Inc. I Art. 5º da IN 73 de 05 de Agosto de 2020

| | |
|--|--|
| Órgão: PREFEITURA MUNICIPAL DE FERNANDOPOLIS | Data: 17/09/2020 08:33 |
| Objeto: Elaboração De Ata De Registro De Preços Para Aquisição De Emulsão Asfáltica (Rr-1c/Rm-1c) E Massa Asfáltica Quente (Cbuq) Para Uso Serviço De Tapa Buraco Em Ruas E Avenidas Da Cidade, Que Serão Consumidos Parceladamente Durante A Validade Da Ata De 12 (Doze) Meses.. | Modalidade: Pregão Eletrônico |
| | SRP: SIM |
| Descrição: EMULSÃO ASFÁLTICA - Emulsão asfáltica, emulsão asfáltica (EMULSÃO ASFÁLTICA RR-1C) - unidade (tonelada). | Identificação: NºPregão:412020 / UASG:986411 |
| CatMat: 45179 - EMULSAO ASFALTICA | Lote/Item: /2 |
| | Ata: Link Ata |
| | Adjudicação: 17/09/2020 10:13 |
| | Homologação: 17/09/2020 10:14 |
| | Fonte: www.comprasgovernamentais.gov.br |
| | Quantidade: 150 |
| | Unidade: Tonelada |
| | UF: SP |

CNPJ

RAZÃO SOCIAL DO FORNECEDOR

VALOR DA PROPOSTA FINAL

02.351.006/0004-81 GRECA DISTRIBUIDORA DE ASFALTOS S/A R\$ 2.400,00

* VENCEDOR *

Marca: Própria

Fabricante: Próprio

Modelo: RR-1C

Descrição: DESCRIÇÃO: EMULSÃO ASFÁLTICA, EMULSAO ASFALTICA UNIDADE: TONELADA EMULSÃO ASFALTICA RR-1C

| Estado: | Cidade: | Endereço: | Nome de Contato: | Telefone: | Email: |
|---------|-----------------------|------------------------------|------------------|----------------|--------------------------------------|
| SP | São José do Rio Preto | RUA ULYSSES JAMIL CURY, 1140 | ROGERIO | (41) 2106-8600 | rogerio.pereira@grecaasfaltos.com.br |

06.218.782/0001-16 CASA DO ASFALTO DISTRIBUIDORA, INDUSTRIA E COMERCIO DE ASFALTO LTDA R\$ 2.410,00

Marca: PRÓPRIA

Fabricante: PRÓPRIA

Modelo: PRÓPRIA

Descrição: EMULSÃO ASFÁLTICA RR-1C

| Estado: | Cidade: | Endereço: | Nome de Contato: | Telefone: | Email: |
|---------|----------|--------------------------------|------------------|----------------|-----------------------------|
| PR | Marialva | BR 376, PARQUE INDUSTRIAL, S/N | FELIPE | (44) 3232-4748 | licitacao@casadoasfalto.com |

26.917.005/0002-58 DISTRIBUIDORA BRASILEIRA DE ASFALTO LTDA R\$ 2.570,00

000008

VALOR DA PROPOSTA FINAL

CNPJ

RAZÃO SOCIAL DO FORNECEDOR

Marca: marca própria
 Fabricante: fabricante próprio
 Modelo: RR-1C
 Descrição: Emulsão asfáltica, emulsão asfáltica (EMULSÃO ASFÁLTICA RR-1C) - unidade (tonelada).

| Estado: | Cidade: | Endereço: | Nome de Contato: | Telefone: | Email: |
|---------|---------|--------------------------|------------------|----------------|-----------------------------------|
| MG | Sarzedo | RUA SAO JEDAS TADEU, 288 | LUCAS | (31) 3577-0450 | comercial3.sarzedo@disbral.com.br |

59.128.553/0005-09 STRATURA ASFALTOS S.A.

R\$ 2.630,00

Marca: STRATURA
 Fabricante: STRATURA
 Modelo: EMULSÃO ASFÁLTICA RR-1C
 Descrição: Emulsão asfáltica, emulsão asfáltica (EMULSÃO ASFÁLTICA RR-1C)

| Endereço: | Telefone: | Email: |
|---------------------------------------|----------------|------------------------------|
| R PROFESSOR BENEDICTO MONTENEGRO, 241 | (19) 3884-7235 | betel@pirangaasfaltos.com.br |

82.381.815/0001-22 CBB INDUSTRIA E COMERCIO DE ASFALTOS E ENGENHARIA LTDA

R\$ 2.750,00

Marca: Própria
 Fabricante: Própria
 Modelo: RR-1
 Descrição: Emulsão asfáltica, emulsão asfáltica (EMULSÃO ASFÁLTICA RR-1C) - unidade (tonelada).

| Estado: | Cidade: | Endereço: | Nome de Contato: | Telefone: | Email: |
|---------|----------|------------------------|------------------|----------------|---------------------------------|
| PR | Curitiba | RUA JOAO BETTEGA, 3500 | TATIANE | (41) 3091-2200 | tatiane.motta@ccbasfalto.com.br |

04.420.916/0007-47 EMAM - EMULSOES E TRANSPORTES LTDA

R\$ 3.620,00

Marca: EMAM
 Fabricante: EMAM
 Modelo: RR 1C
 Descrição: EMULSÃO ASFÁLTICA RR 1C

| Endereço: | Nome de Contato: | Telefone: | Email: |
|---------------------|------------------|----------------|-------------------|
| AVENIDA UBERABA, 87 | ELAINE | (92) 3212-9475 | admam@emam.com.br |

600000



 MINISTÉRIO DA
ECONOMIA

MÉDIA

R\$ 3.852,78

MEDIANA

R\$ 3.630,00

MENOR

R\$ 3.600

 Quantidade total de registros: 1297925
 Registros apresentados: 1 a 50

| Identificação da Compra | Número do Item | Modalidade | Código do CATMAT | Descrição do Item | Descrição Complementar | Unidade de Fornecimento | Quantidade Ofertada | Valor Unitário | Fornecedor | Órgão | UASG | Data da Compra |
|-------------------------|----------------|------------|------------------|-------------------|---|-------------------------|---------------------|----------------|---|------------------------------------|--|----------------|
| 00026/2020 | 00013 | Pregão | 27898 | CESTA DOMESTICA | CESTA DOMESTICA, CESTA DOMESTICA | UNIDADE | 20.000 | R\$0,0001 | RENASCER DISTRIBUIDORA ERELI | ESTADO DAS ALAGOAS | 980971 - PREFEITURA MUNICIPAL DE TEOTONIO VIEIRA | 22/10/2020 |
| 00004/2020 | 00001 | Pregão | 452286 | MASCARA CIRURGICA | MASCARA CIRURGICA, MATERIAL SMS, CAMADAS 3 CAMADAS C/ DOBRAS, FIXAÇÃO TIRAS ELÁSTICAS, ADICIONAL C/ CLIPE NASAL, COMPONENTES FILTRAÇÃO DE PARTÍCULAS MÍNIMA DE 95%, ESTERILIDADE USO ÚNICO MASCARA CIRURGICA, TIPO NAO TECIDO, 3 CAMADAS, PREGAS HORIZONTAIS, ATÓXICA, TIPO FIXAÇÃO COM ELÁSTICO, CARACTERÍSTICAS ADICIONAIS HIPOALERGÊNICA, TIPO USO DESCARTÁVEL | UNIDADE | 12.150 | R\$0,0001 | NOVA SAUDE PRODUTOS MEDICOS II ERELI | CONSELHO REGIONAL DE FARMACIA - MS | 389449 - CONSELHO REGIONAL DE FARMACIA - MS | 13/05/2020 |
| 03503/2020 | 00001 | Pregão | 435202 | MASCARA CIRURGICA | HORIZONTALS, ATÓXICA, TIPO FIXAÇÃO COM ELÁSTICO, CARACTERÍSTICAS ADICIONAIS HIPOALERGÊNICA, TIPO USO DESCARTÁVEL | UNIDADE | 16.000 | R\$0,0001 | TRINCA ESPORTES LTDA | ESTADO DE PERNAMBUCO | 910813 - CIA HIDROELETRICA DO SAO FRANCISCO S/A | 12/11/2020 |
| 00077/2020 | 00008 | Pregão | 465333 | CEREAL PREPARADO | CEREAL PREPARADO, ASPECTO FISICO FLOCOS, COMPONENTES ARROZ, VITAMINAS, MINERAIS | EMBALAGEM 200,00 G | 13.056 | R\$0,0001 | GAMA DISTRIBUIDORA LOGISTICA DE ALIMENTOS ERELI | ESTADO DE PERNAMBUCO | 982521 - PREF. MUN. DE PETROLINA | 30/07/2020 |

| | | | | | | | | | | | | |
|------------|-------|--------|--------|-----------------------------------|---|--------------------|--------|-----------|---|-----------------------------------|--|------------|
| 00077/2020 | 00018 | Pregão | 458953 | MACARRÃO | MACARRÃO, TEOR DE UNIDADE MASSA SECA, BASE DA MASSA DE FARINHA DE TRIGO, INGREDIENTES ADICIONAIS COM OVOS, APRESENTAÇÃO ESPAGUETE | EMBALAGEM 500,00 G | 9.792 | R\$0,0001 | GAMA DISTRIBUIDORA LOGÍSTICA DE ALIMENTOS - ERELI | ESTADO DE PERNAMBUCO | 982521 - PREF. MUN. DE PETROLINA | 30/07/2020 |
| 00077/2020 | 00009 | Pregão | 458918 | FARINHA DE MANDIOCA | FARINHA DE MANDIOCA, GRUPO SECA, SUBGRUPO BRANCA, CLASSE FINA, ASPECTO FÍSICO TIPO 1, ACIDEZ BAIXA ACIDEZ | EMBALAGEM 1,00 KG | 13.056 | R\$0,0001 | J. W. DE MOURA LEITE ALIMENTOS | ESTADO DE PERNAMBUCO | 982521 - PREF. MUN. DE PETROLINA | 30/07/2020 |
| 00077/2020 | 00001 | Pregão | 463989 | AÇÚCAR | AÇÚCAR, TIPO CRISTAL, PRAZO VALIDADE MINIMO 12 MESES | EMBALAGEM 1,00 KG | 13.056 | R\$0,0001 | J. W. DE MOURA LEITE ALIMENTOS | ESTADO DE PERNAMBUCO | 982521 - PREF. MUN. DE PETROLINA | 30/07/2020 |
| 00001/2020 | 00002 | Pregão | 463527 | ENVELOPE | ENVELOPE, MATERIAL OFFSET, MODELO SACO PADRÃO, TAMANHO (C X L) 260 X 360 MM, COR BRANCO, GRAMATURA 90 G/M2, CARACTERÍSTICAS ADICIONAIS IMPRESSÃO PERSONALIZADA | UNIDADE | 3.000 | R\$0,0001 | A VIEIRA SERVICOS | DISTRITO FEDERAL | 926873 - CONSORCIO INTER DESEN BRASIL CENTRAL | 17/03/2020 |
| 00110/2020 | 00158 | Pregão | 150931 | PEÇA / ACESSÓRIO - MOTOSERRA | PEÇA, ACESSÓRIO - MOTOSERRA, PEÇA, ACESSÓRIO - MOTOSERRA | UNIDADE | 5 | R\$0,0001 | SERGIO PROVIM & CIA LTDA | ESTADO DO PARANA | 987791 - PREFEITURA MUNICIPAL DE PRUDENTOPOLIS/PR | 30/09/2020 |
| 00023/2020 | 00279 | Pregão | 21393 | MOTOR ELETRICO | KIT VEDAÇÃO (BUCHA DE AT. BUCHA DE BT E VEDAÇÃO DE TAMPÁ) | UNIDADE | 30 | R\$0,0001 | ELETRO MOTORES RIO BONITO LTDA | COMANDO DO EXERCITO | 160447 - 1º BATALHÃO FERROVIÁRIO | 02/10/2020 |
| 00050/2020 | 00004 | Pregão | 104400 | LIVRO RARO - NACIONAL / IMPORTADO | LIVRO RARO - NACIONAL, IMPORTADO, LIVRO RARO - NACIONAL, IMPORTADO | UNIDADE | 600 | R\$0,0001 | LIVRARIA GONCALVES MIRANDA LTDA | UNIVERSIDADE FEDERAL DE SAO PAULO | 153031 - MEC- UNIVERSIDADE FEDERAL DE SAO PAULO/SP | 30/06/2020 |
| 00014/2020 | 00005 | Pregão | 383055 | IMPRESSO PADRONIZADO | IMPRESSO PADRONIZADO, MATERIAL PAPEL COUCHÉ, TIPO PANFLETO, GRAMATURA 115 G/M2, COMPRIMENTO 30 CM, LARGURA 20 CM, COR 4/4 | UNIDADE | 2.000 | R\$0,0001 | R G B MOURA SERVICOS GRAFICOS LTDA | ESTADO DO RIO DE JANEIRO | 927492 - FUNDO MUN DE SAUDE DE VASSOURAS RJ | 03/02/2021 |
| 00014/2020 | 00008 | Pregão | 412335 | IMPRESSO PADRONIZADO | IMPRESSO PADRONIZADO, MATERIAL PAPEL COUCHÉ, TIPO FOLDER, GRAMATURA 115 G/M2, COMPRIMENTO 297 MM, LARGURA 210 MM, COR 4/4, CARACTERÍSTICAS ADICIONAIS IMPRESSÃO FRENTE/VERSO, VINCADO, 2 DOBRAS | UNIDADE | 3.501 | R\$0,0001 | PONTODIGITAL SERVICOS GRAFICOS LTDA | ESTADO DO RIO DE JANEIRO | 927492 - FUNDO MUN DE SAUDE DE VASSOURAS RJ | 03/02/2021 |

| | | | | | | | | | | | | |
|------------|-------|--------|--------|--------------------------------------|--|--------------------|--------|-----------|--|------------------------------|--|------------|
| 00011/2020 | 00072 | Pregão | 330860 | FITA ADESIVA | FITA ADESIVA, MATERIAL POLIPROPILENO TRANSPARENTE, TIPO MONOFACE, LARGURA 12 MM, COMPRIMENTO 50 M, COR INCOLOR | PACOTE 10,00 UN | 143 | R\$0,0001 | LAZARO BEZERRA SOARES | ESTADO DE GOIAS | 989451 - PREFEITURA MUNICIPAL DE MARA ROSA | 12/08/2020 |
| 00088/2020 | 00002 | Pregão | 457165 | ABRACAÇADEIRA | ABRACAÇADEIRA, MATERIAL AÇO GALVANIZADO, TIPO GOTA, DIAMETRO AMARRAÇÃO 4 POL | UNIDADE | 100 | R\$0,0001 | COMERCIAL TECNORFIX LTDA | DISTRITO FEDERAL | 974200 - COMPANHIA DE SANEAMENTO AMBIENTAL DO DF CAESB | 26/05/2020 |
| 00013/2019 | 00001 | Pregão | 439908 | AGULHA | AGULHA, MATERIAL AÇO INOXIDAVEL, APLICAÇÃO P/ CANETA APLICADORA, DIMENSÕES CERCA DE 32 G X 4 MM, CONECTOR CONECTOR LUER LOCK OU SLIP, PROTETOR C/ LACRE, TIPO USO DESCARTAVEL, ESTÉRIL | UNIDADE | 6.000 | R\$0,0001 | AGIL PRODUTOS PARA SAUDE EIRELI | ESTADO DO MATO GROSSO DO SUL | 989073 - PREFEITURA MUNICIPAL DE DOURADOS | 20/02/2020 |
| 00088/2020 | 00004 | Pregão | 457165 | ABRACAÇADEIRA | ABRACAÇADEIRA, MATERIAL AÇO GALVANIZADO, TIPO GOTA, DIAMETRO AMARRAÇÃO 4 POL | UNIDADE | 100 | R\$0,0001 | COMERCIAL TECNORFIX LTDA | DISTRITO FEDERAL | 974200 - COMPANHIA DE SANEAMENTO AMBIENTAL DO DF CAESB | 26/05/2020 |
| 00005/2020 | 00004 | Pregão | 150371 | ALCOOL ETILICO HIDRATADO COMBUSTIVEL | ALCOOL ETILICO HIDRATADO COMBUSTIVEL, ALCOOL ETILICO HIDRATADO COMBUSTIVEL | LITRO | 20,000 | R\$0,0001 | JOELMA FREITAS DO NASCIMENTO | ESTADO DA PARAIBA | 981971 - PREFEITURA MUNICIPAL DE CACIMBA DE DENTRO | 08/01/2021 |
| 00039/2020 | 00012 | Pregão | 351647 | REAGENTE PARA DIAGNÓSTICO CLÍNICO 5 | REAGENTE PARA DIAGNÓSTICO CLÍNICO 5, TIPO CONJUNTO COMPLETO PARA AUTOMAÇÃO, TIPO DE ANÁLISE QUANTITATIVO DE GAMA GLUTAMIL TRANSFERASE, MÉTODO QUÍMICA SECA, APRESENTAÇÃO TESTE | TESTE | 5.400 | R\$0,0001 | FARMAC PRODUTOS HOSPITALARES LABORATORIAIS LTDA | ESTADO DAS ALAGOAS | 980971 - PREFEITURA MUNICIPAL DE TEOTONIO VILELA | 01/12/2020 |
| 00077/2020 | 00015 | Pregão | 446019 | LEITE EM PÓ | LEITE EM PÓ, ORIGEM DE VACA, TEOR GORDURA INTEGRAL, SOLUBILIDADE INSTANTANEO | EMBALAGEM 200,00 G | 29.376 | R\$0,0001 | GAMA DISTRIBUIDORA LOGISTICA DE ALIMENTOS - EIRELI | ESTADO DE PERNAMBUCO | 982521 - PREF. MUN. DE PETROLINA | 30/07/2020 |

| | | | | | | | | | | | | |
|-------------|-------|--------|--------|-------------------------------------|--|----------------|--------|-----------|---|----------------------|---|------------|
| 000024/2020 | 00002 | Pregão | 461506 | GASOLINA | GASOLINA, USO PARA AUTOMOTIVOS, CLASSIFICAÇÃO COMUM, ÍNDICE DE OCTANAGEM IAD 87 MIN | LITRO | 21.660 | R\$0,0001 | COOPERATIVA DOS PLANTADORES DE CANA DO OESTE DO ESTADO DE SAO PAULO | ESTADO DE SAO PAULO | 987053 - PREFEITURA MUN. DE SANTA ROSA DE VITERBO | 25/08/2020 |
| 00039/2020 | 00005 | Pregão | 336253 | REAGENTE PARA DIAGNÓSTICO CLÍNICO 6 | REAGENTE PARA DIAGNÓSTICO CLÍNICO 6, TIPO CONJUNTO COMPLETO PARA AUTOMAÇÃO, TIPO DE ANÁLISE QUANTITATIVO DE BILIRRUBINA DIRETA, MÉTODO FOTOMÉTRICO DE PONTO FINAL, APRESENTAÇÃO TESTE | TESTE | 4.992 | R\$0,0001 | FARMAC PRODUTOS HOSPITALARES E LABORATORIAIS LTDA | ESTADO DAS ALAGOAS | 980971 - PREFEITURA MUNICIPAL DE TEOTONIO VIELELA | 01/12/2020 |
| 00077/2020 | 00006 | Pregão | 463583 | CAFE | CAFÉ, APRESENTAÇÃO TORRADO MOÍDO, INTENSIDADE MÉDIA, TIPO TRADICIONAL | CAIXA 250,00 G | 19.584 | R\$0,0001 | ROZY DISTRIBUICAO DE PRODUTOS SANEANTES EIRELI | ESTADO DE PERNAMBUCO | 982521 - PREF. MUN. DE PETROLINA | 30/07/2020 |
| 00050/2020 | 00036 | Pregão | 267769 | PROMETAZINA CLORIDRATO | PROMETAZINA CLORIDRATO, DOSAGEM 25 MG/ML, APRESENTAÇÃO SOLUÇÃO INJETÁVEL | AMPOLA 2,00 ML | 12.000 | R\$0,0001 | INOVAMED HOSPITALAR LTDA | ESTADO DAS ALAGOAS | 980971 - PREFEITURA MUNICIPAL DE TEOTONIO VIELELA | 22/12/2020 |
| 00039/2020 | 00022 | Pregão | 411891 | REAGENTE PARA DIAGNÓSTICO CLÍNICO 7 | REAGENTE PARA DIAGNÓSTICO CLÍNICO 7, CARACTERÍSTICAS ADICIONAIS PARA ANALISADOR DE ELETROLITOS, COMPONENTES ADICIONAIS SOLUÇÃO PADRÃO, OUTROS COMPONENTES NA+, K+, CA++ | TESTE | 46.800 | R\$0,0001 | FARMAC PRODUTOS HOSPITALARES E LABORATORIAIS LTDA | ESTADO DAS ALAGOAS | 980971 - PREFEITURA MUNICIPAL DE TEOTONIO VIELELA | 01/12/2020 |
| 00001/2020 | 00009 | Pregão | 445536 | IMPRESSO PADRONIZADO | IMPRESSO PADRONIZADO, MATERIAL PAPEL, COUCHE, TIPO FOLDER, GRAMATURA 150 G/M2, COMPRIMENTO 450 MM, LARGURA 280 MM, COR 4/4, CARACTERÍSTICAS ADICIONAIS IMPRESSÃO FRENTE/VERSO, VINCADO, 2 DOBRAS | UNIDADE | 3.000 | R\$0,0001 | CONTINENTAL EDITORA E GRAFICA LTDA | DISTRITO FEDERAL | 926873 - CONSORCIO INTER DESER. BRASIL CENTRAL | 17/03/2020 |
| 00039/2020 | 00011 | Pregão | 351657 | REAGENTE PARA DIAGNÓSTICO CLÍNICO 5 | REAGENTE PARA DIAGNÓSTICO CLÍNICO 5, TIPO CONJUNTO COMPLETO PARA AUTOMAÇÃO, TIPO DE ANÁLISE QUANTITATIVO DE FOSFATASE ALCALINA, MÉTODO QUÍMICA SECA, APRESENTAÇÃO TESTE | TESTE | 5.760 | R\$0,0001 | FARMAC PRODUTOS HOSPITALARES E LABORATORIAIS LTDA | ESTADO DAS ALAGOAS | 980971 - PREFEITURA MUNICIPAL DE TEOTONIO VIELELA | 01/12/2020 |

| | | | | | | | | | | | | |
|------------|-------|--------|--------|---|--|---------------------|--------|-----------|---|---|---|------------|
| 00001/2020 | 00008 | Pregão | 445536 | IMPRESSO PADRONIZADO | IMPRESSO PADRONIZADO, MATERIAL PAPEL COUCHE, TIPO FOLDER, GRAMATURA 150 G/M2, COMPRIMENTO 450 MM, LARGURA 280 MM, COR 4/4, CARACTERÍSTICAS ADICIONAIS IMPRESSAO FRENTE/VERSO, VINCADO, 2 DOBRAS | CAIXA 3000,00 UN | 3.000 | R\$0,0001 | CONTINENTAL EDITORIA E GRAFICA LTDA | DISTRITO FEDERAL | 926873 - CONSORCIO INTER DESEN BRASIL CENTRAL | 17/03/2020 |
| 00050/2020 | 00060 | Pregão | 462239 | EQUIPO | EQUIPO, TIPO DE EQUIPO P/ALIMENTAÇÃO ENTERAL, MATERIAL PVC CRISTAL, COMPRIMENTO MIN. 180 CM, TIPO CÂMARA CÂMARA FLEXIVEL C/FILTRO AR, TIPO GOTEJADOR GOTA PADRÃO, TIPO PINÇA REGULADOR DE FLUXO, TIPO CONECTOR CONECTOR P/SONDA ESCALONADO C/TAMPA, ESTERILIDADE ESTERIL,DESCARTAVEL | UNIDADE | 6.000 | R\$0,0001 | BB MEDICA HOSPITALAR LTDA | ESTADO DAS ALAGOAS | 980971 - PREFEITURA MUNICIPAL DE TEOTONIO VILELA | 22/12/2020 |
| 00050/2020 | 00003 | Pregão | 104400 | LIVRO RARO - NACIONAL / IMPORTADO | LIVRO RARO - NACIONAL, IMPORTADO, LIVRO RARO - NACIONAL, IMPORTADO | UNIDADE | 2.400 | R\$0,0001 | LIVRARIA GONCALVES MIRANDA LTDA | UNIVERSIDADE FEDERAL DE SAO PAULO | 153031 - MEC- UNIVERSIDADE FEDERAL DE SAO PAULO/SP | 30/06/2020 |
| 00047/2020 | 00031 | Pregão | 134570 | PECA/COMPONENTE - COMPRESSOR REFRIGERACAO | PECA,COMPONENTE - COMPRESSOR REFRIGERACAO, PECA,COMPONENTE - COMPRESSOR REFRIG ERACA | UNIDADE | 1 | R\$0,0001 | POLO AR CONDICIONADO SERVICOS DE REFRIGERACAO EREI | ESTADO DO MATO GROSSO | 989185 - PREFEITURA MUNICIPAL DE TANGARA DA SERRA | 07/08/2020 |
| 00047/2020 | 00045 | Pregão | 467094 | ELEMENTO FILTRANTE | ELEMENTO FILTRANTE, MATERIAL POLIPROPILENO, CAPACIDADE FILTRAGEM 5 MICRA, CLASSE III, APLICAÇÃO BEBEDOURO INDUSTRIAL, MODELO HIDRO FILTER POU 9 B R, VAZÃO 180 L/H | UNIDADE | 1 | R\$0,0001 | POLO AR CONDICIONADO SERVICOS DE REFRIGERACAO EREI | ESTADO DO MATO GROSSO | 989185 - PREFEITURA MUNICIPAL DE TANGARA DA SERRA | 07/08/2020 |
| 00049/2020 | 00001 | Pregão | 446005 | LEITE FLUIDO | LEITE FLUIDO, ORIGEM DE VACA, TIPO C, TEOR GORDURA INTEGRAL, PROCESSAMENTO PASTEURIZADO | SACO 1,00 L | 25.000 | R\$0,0001 | J. DE O. L. TEBAR DISTRIBUIDORA DE LATICINIOS E FRIOS | ESTADO DE SAO PAULO | 453246 - PREFEITURA MUNICIPAL DE PARISI | 26/06/2020 |

| | | | | | | | | | | | | |
|------------|-------|--------|--------|-------------------------------------|---|-----------------|--------|-----------|--|---------------------|--|------------|
| 00015/2020 | 00002 | Pregão | 331753 | REAGENTE PARA DIAGNÓSTICO CLÍNICO 5 | REAGENTE PARA DIAGNÓSTICO CLÍNICO 5, TIPO CONJUNTO COMPLETO PARA AUTOMAÇÃO, TIPO DE ANÁLISE QUANTITATIVO DE FOSFATASE ÁCIDA TOTAL, MÉTODO CINÉTICO COLORIMÉTRICO DE PONTO FINAL, APRESENTAÇÃO TESTE | TESTE | 5.000 | R\$0,0001 | ORTOMEDICA DISTRIBUIDORA DE PRODUTOS ORTOPÉDICOS E HOSPITALARES LTDA | ESTADO DO PARA | 927495 - FUNDO MUNICIPAL DE SAÚDE DE MARABÁ | 24/06/2020 |
| 00059/2020 | 00003 | Pregão | 284465 | ALPRAZOLAM | ALPRAZOLAM, DOSAGEM 2 MG | COMPRIMIDO | 1.500 | R\$0,0001 | FABMED DISTRIBUIDORA HOSPITALAR LTDA | ESTADO DAS ALAGOAS | 980971 - PREFEITURA MUNICIPAL DE TEOTÔNIO VILELA | 23/12/2020 |
| 00059/2020 | 00002 | Pregão | 3000 | DOLOMITA | DOLOMITA, DOLOMITA | UNIDADE | 1.500 | R\$0,0001 | FABMED DISTRIBUIDORA HOSPITALAR LTDA | ESTADO DAS ALAGOAS | 980971 - PREFEITURA MUNICIPAL DE TEOTÔNIO VILELA | 23/12/2020 |
| 00059/2020 | 00041 | Pregão | 466524 | VITAMINAS DO COMPLEXO B | VITAMINAS DO COMPLEXO B, COMPOSIÇÃO BÁSICA B1, B2, B3, B5, B6, B12, FORMA FARMACÊUTICA SOLUÇÃO ORAL | AMPOLA 2,00 ML | 6.000 | R\$0,0001 | NOVASUL COMERCIO DE PRODUTOS HOSPITALARES LTDA | ESTADO DAS ALAGOAS | 980971 - PREFEITURA MUNICIPAL DE TEOTÔNIO VILELA | 23/12/2020 |
| 00059/2020 | 00023 | Pregão | 267205 | DIPIRONA SÓDICA | DIPIRONA SÓDICA, DOSAGEM 500 MG/ML, APRESENTAÇÃO SOLUÇÃO ORAL (GOTAS) | FRASCO 10,00 ML | 5.000 | R\$0,0001 | FABMED DISTRIBUIDORA HOSPITALAR LTDA | ESTADO DAS ALAGOAS | 980971 - PREFEITURA MUNICIPAL DE TEOTÔNIO VILELA | 23/12/2020 |
| 00004/2020 | 00193 | Pregão | 341923 | MÁSCARA CIRÚRGICA | MÁSCARA CIRÚRGICA, TIPO NÃO TECIDO, 3 CAMADAS, PREGAS HORIZONTAIS, ATÓXICA, TIPO FIXAÇÃO COM ELÁSTICO, CARACTERÍSTICAS ADICIONAIS CLIP NASAL EMBUTIDO, HIPOALERGÊNICA, TIPO USO DESCARTÁVEL | UNIDADE | 62.990 | R\$0,0001 | T A - INDUSTRIA E FACCAO DE ARTIGOS PARA O VESTUÁRIO LTDA | COMANDO DO EXERCITO | 160445 - HOSPITAL DA GUARNIÇÃO DE FLORIANÓPOLIS | 29/10/2020 |
| 00022/2020 | 00192 | Pregão | 301939 | VÁLVULA ESCOAMENTO | VÁLVULA ESCOAMENTO, MATERIAL AÇO INOXIDÁVEL, DIÂMETRO 1 1/4 POL, APLICAÇÃO TANQUE | UNIDADE | 100 | R\$0,0001 | IRGON MATERIAIS DE CONSTRUCAO LTDA | COMANDO DO EXERCITO | 160113 - 4 BATALHAO DE ENGENHARIA DE COMBATE | 10/12/2020 |

| | | | | | | | | | | | | |
|------------|-------|--------|--------|------------------------------------|---|---------|-----|-----------|---------------------------------------|---------------------|--|------------|
| 00022/2020 | 00129 | Pregão | 150125 | PARAFUSO | <p>KIT PARA FIXAÇÃO DE VASO SANITÁRIO Nº 10 CROMADO É IDEAL PARA INSTALAÇÃO E REPAROS DE BACIAS E VASOS SANITÁRIOS EM GERAL. PRODUTO ACOMPANHA BUCHAS, PARAFUSO S, PORCAS E ROSCAS FABRICADOS EM MATERIAL DE QUALIDADE, GARANTINDO ASSIM UMA M ÁXIMA RESISTENCIA E DURABILIDADE. COR: CROMADO, PRODUTO: KIT PARAFUSOS FIXAÇÃO PARA VASO SANITÁRIO LATERAL, CONTEUIDO DA EMBALAGEM: 1 KIT DE FIXAÇÃO, DIMENSÕES APROXIMADAS DO PRODUTO COM EMBALAGEM (CM) - AXLXP: 4 X 16 X 26 CM, MATERIAL : AÇO INOXIDÁVEL AISI 304 E PLÁSTICOS DE ENGENHARIA, TIPO DE ROSCA: BUCHA 10, MODO DE APLICAÇÃO: FIXAÇÃO DO VASO SANITÁRIO, TIPO DE EMBALAGEM: SACO, P</p> | UNIDADE | 150 | R\$0,0001 | IRGON MATERIAIS DE CONSTRUCAO LTDA | COMANDO DO EXERCITO | 160113 - 4 BATALHAO DE ENGENHARIA DE COMBATE | 10/12/2020 |
| 00022/2020 | 00108 | Pregão | 245133 | CONEXÃO HIDRÁULICA | <p>CONEXÃO HIDRÁULICA, MATERIAL PVC- CLORETO DE POLIVINILA, TIPO LUVIA, TIPO FIXAÇÃO SOLDÁVEL, APLICAÇÃO INSTALAÇÕES PREDIAIS ÁGUA FRIA, BITOLA 20 MM</p> | UNIDADE | 100 | R\$0,0001 | IRGON MATERIAIS DE CONSTRUCAO LTDA | COMANDO DO EXERCITO | 160113 - 4 BATALHAO DE ENGENHARIA DE COMBATE | 10/12/2020 |
| 00022/2020 | 00127 | Pregão | 255728 | MICTÓRIO | <p>MICTÓRIO, MATERIAL LOUÇA, FORMATO OVAL, ALTURA 565 MM, DIÂMETRO MAIOR 345 MM, DIÂMETRO MENOR 315 MM, COR BRANCA, CARACTERÍSTICAS ADICIONAIS COM SIFÃO INTEGRADO</p> | UNIDADE | 250 | R\$0,0001 | IRGON MATERIAIS DE CONSTRUCAO LTDA | COMANDO DO EXERCITO | 160113 - 4 BATALHAO DE ENGENHARIA DE COMBATE | 10/12/2020 |
| 00005/2019 | 00923 | Pregão | 192590 | COMPONENTES DIVERSOS PARA VEÍCULOS | <p>CORREIA 8PK 1370</p> | UNIDADE | 6 | R\$0,0001 | PIS COMERCIO DE PECAS EIRELI EXERCITO | COMANDO DO EXERCITO | 160537 - COMANDO 16A BRIGADA DE INFANT DE SELVA/MEX/AM | 08/04/2020 |

| | | | | | | | | | | | | |
|------------|-------|--------|--------|------------------------------------|--|---------|---------|-----------|---|--|---|------------|
| 00012/2019 | 00001 | Pregão | 461506 | GASOLINA | GASOLINA, USO PARA AUTOMOTIVOS, CLASSIFICAÇÃO COMUM, ÍNDICE DE OCTANAGEM IAD 87 MIN | LITRO | 320.000 | R\$0,0001 | RIO NEGRO DISTRIBUIDORA DE PETROLEO LTDA | COMANDO DO EXERCITO | 160022 - 21ª COMPANHIA DE ENGENHARIA DE CONSTRUÇÃO | 28/04/2020 |
| 00012/2019 | 00002 | Pregão | 461548 | ÓLEO DIESEL | ÓLEO DIESEL, USO AUTOMOTIVO, APRESENTAÇÃO COM BIODIESEL, COMPOSIÇÃO CONCENTRAÇÃO DE ENXOFRE 10 MG/KG | LITRO | 635.000 | R\$0,0001 | RIO NEGRO DISTRIBUIDORA DE PETROLEO LTDA | COMANDO DO EXERCITO | 160022 - 21ª COMPANHIA DE ENGENHARIA DE CONSTRUÇÃO | 28/04/2020 |
| 00012/2019 | 00003 | Pregão | 461549 | ÓLEO DIESEL | ÓLEO DIESEL, USO AUTOMOTIVO, APRESENTAÇÃO COM BIODIESEL, COMPOSIÇÃO CONCENTRAÇÃO DE ENXOFRE 50 MG/KG | LITRO | 250.000 | R\$0,0001 | RIO NEGRO DISTRIBUIDORA DE PETROLEO LTDA | COMANDO DO EXERCITO | 160022 - 21ª COMPANHIA DE ENGENHARIA DE CONSTRUÇÃO | 28/04/2020 |
| 00013/2020 | 00039 | Pregão | 150413 | BUCHA | BUCHA PLÁSTICA S06 | UNIDADE | 300 | R\$0,0001 | TERRA GOMES COMERCIO E SOLUCOES CORPORATIVOS EIRELI | INDUSTRIA DE MATERIAL BELICO DO BRASIL | 168008 - INDUSTRIA DE MATERIAL BELICO DO BRASIL/FE | 22/04/2020 |
| 00005/2019 | 00400 | Pregão | 192590 | COMPONENTES DIVERSOS PARA VEICULOS | ARTICULAÇÃO COMPLETA DE LIGAÇÃO DO TIRANTE DE MARCHA - VOLKSWAGEN KOMBI 2012 /13 | UNIDADE | 10 | R\$0,0001 | FIEL COMERCIAL E SERVICOS EIRELI | COMANDO DO EXERCITO | 160537 - COMANDO 16ª BRIGADA DE INFANT DE SELVAMEX/AM | 08/04/2020 |
| 00005/2019 | 00900 | Pregão | 192590 | COMPONENTES DIVERSOS PARA VEICULOS | FILTRO DE ÓLEO PHSA | UNIDADE | 6 | R\$0,0001 | PIS COMERCIO DE PECAS EIRELI | COMANDO DO EXERCITO | 160537 - COMANDO 16ª BRIGADA DE INFANT DE SELVAMEX/AM | 08/04/2020 |

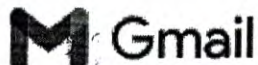

PREFEITURA MUNICIPAL DE ITABAIANA/SE <licitacao.pmita@gmail.com>

Fwd: PROPOSTA STRATURA - PREFEITURA MUNICIPAL DE ITABAIANA / SE

1 mensagem

SETOR DE COMPRAS SETOR DE COMPRAS <setorcomprasitabaiana@gmail.com>
Para: PREFEITURA MUNICIPAL DE ITABAIANA/SE <licitacao.pmita@gmail.com>

12 de março de 2021 09:48

----- Forwarded message -----

De: **Leandro Ruthausha Ribeiro** <leandroribeiro.prestserv@stratura.com.br>

Date: sex., 12 de mar. de 2021 às 09:41

Subject: PROPOSTA STRATURA - PREFEITURA MUNICIPAL DE ITABAIANA / SE

To: setorcomprasitabaiana@gmail.com <setorcomprasitabaiana@gmail.com>

Cc: Fabiano Bueno <fabiano.bueno@stratura.com.br>, Leandro de Souza <leandro.souza@stratura.com.br>,

Rosmarl Fatima de Oliveira Monteiro <rosmarl.monteiro@stratura.com.br>, Marcelo Menitti Geraldo Santos <marcelosantos.prestserv@stratura.com.br>, STRA-LICITAÇÃO VENDAS <stra_licitacaoovendas@stratura.com.br>

Prezados(as), bom dia!

Segue anexa proposta solicitada.

Grato!

STRATURA
ASFALTOSLeandro Ruthausha Ribeiro
Tel.: (11) 3513-4278
www.stratura.com.br

De: SETOR DE COMPRAS SETOR DE COMPRAS <setorcomprasitabaiana@gmail.com>

Enviada em: quinta-feira, 11 de março de 2021 11:37

Para: Marcelo Menitti Geraldo Santos <marcelosantos.prestserv@stratura.com.br>

Assunto: Fwd: SOLICITAÇÃO DE ORÇAMENTO - PREFEITURA MUNICIPAL DE ITABAIANA/SE

----- Forwarded message -----

De: **SETOR DE COMPRAS SETOR DE COMPRAS** <setorcomprasitabaiana@gmail.com>

Date: qui., 11 de mar. de 2021 às 11:10

Subject: SOLICITAÇÃO DE ORÇAMENTO - PREFEITURA MUNICIPAL DE ITABAIANA/SE

To: <leandro.souza@stratura.com>

Bom dia!

Segue em anexo solicitação de orçamento para aquisição de CAP 50/70 com intuito de deflagração de procedimento licitatório.

Favor confirmar o recebimento.

Gratc.

000018
@

 Livre de vírus. www.avast.com.

Esta mensagem e seus anexos se dirigem exclusivamente ao seu destinatário, pode conter informação privilegiada ou confidencial e é para uso exclusivo da pessoa ou entidade de destino. Se não é vossa senhoria o destinatário indicado, fica notificado de que a leitura, utilização, divulgação e/ou cópia sem autorização pode estar proibida em virtude da legislação vigente. Se recebeu esta mensagem por erro, rogamos-lhe que nos o comunique imediatamente por esta mesma via e proceda a sua destruição.

Este mensaje y sus adjuntos se dirigen exclusivamente a su destinatario, puede contener información privilegiada o confidencial y es para uso exclusivo de la persona o entidad de destino. Si no es usted, el destinatario indicado, queda notificado de que la lectura, utilización, divulgación y/o copia sin autorización puede estar prohibida en virtud de la legislación vigente. Si ha recibido este mensaje por error, le rogamos que nos lo comunique inmediatamente por esta misma vía y proceda a su destrucción.

The information contained in this transmission is privileged and confidential information intended only for the use of the individual or entity named above. If the reader of this message is not the intended recipient, you are hereby notified that any dissemination, distribution or copying of this communication is strictly prohibited. If you have received this transmission in error, do not read it. Please immediately reply to the sender that you have received this communication in error and then delete it.

 **PREFEITURA MUNICIPAL DE ITABAIANA - SE - 322 - 2021 - GAT.pdf**
682K

DTC/GATEND/322/2021

000019

São Paulo, 12 de Março de 2021

**PREFEITURA MUNICIPAL DE ITABAIANA / SE
SETOR DE COMPRAS**

e-mail: setorcomprasitabaiana@gmail.com

Tel: 3431-9712

Vimos pelo presente informar nossos preços de materiais asfálticos:

1) Preços dos produtos, por tonelada a granel CIF, entregue em ITABAIANA / SE – Carregamentos em 30 toneladas para o CAP 50/70:

| PRODUTO | ICMS INCLUSO | IPI INCLUSO | PREÇO 30 DIAS |
|-----------|--------------|-------------|---------------|
| CAP 50/70 | 18% | 0% | R\$ 5.100,00 |

PROPOSTA VÁLIDA POR 30 DIAS**2) Procedência dos produtos:**

Fornecimento - Filial Stratura Asfaltos FEIRA DE SANTANA

3) Reajustes:

Estes preços estão sujeitos a reajustes sem aviso prévio, sempre que houver alterações de preços dos derivados de petróleo na fonte produtora.

4) Contato:

Leandro (11) - 3513-4278 – leandroribeiro.prestserv@stratura.com.br

Rosmari - Coordenadora (11) - 3513-4275 - rosmari.monteiro@stratura.com.br

Cordialmente,

Leandro Ruthausha Ribeiro

Assistente de Licitações – Central de Vendas

[59.128.553/0001-77]

IE Nº 109.665.274.111

STRATURA ASFALTOS S/A

Av. Paulista, 1754 - 7º andar
Cerqueira César - CEP 01310-200
SÃO PAULO - SP

STRATURA ASFALTOS S.A.

Matriz
Av. Paulista 1754, 7º andar, Bela Vista
CEP 01310-200 São Paulo SP
Tel.: (11) 3513-4278 Fax: (11) 3513-4222Centro de Soluções de Engenharia
Rua Professor Benedito Montenegro, 241, Bela
CEP 13148-169 Paulínia SP
Tel.: (19) 3864-8405 Fax: (19) 3864-7205



PREFEITURA MUNICIPAL DE ITABAIANA/SE <licitacao.pmita@gmail.com>

000020

Fwd: SOLICITAÇÃO DE ORÇAMENTO - PREFEITURA MUNICIPAL DE ITABAIANA/SE

1 mensagem

SETOR DE COMPRAS SETOR DE COMPRAS <setorcomprasitabaiana@gmail.com>
Para: PREFEITURA MUNICIPAL DE ITABAIANA/SE <licitacao.pmita@gmail.com>

12 de março de 2021 09:49

----- Forwarded message -----

De: **Rogério - Emam Asfaltos** <emamfortaleza@emamasfaltos.com.br>

Date: qui., 11 de mar. de 2021 às 15:34

Subject: RES: SOLICITAÇÃO DE ORÇAMENTO - PREFEITURA MUNICIPAL DE ITABAIANA/SE

To: SETOR DE COMPRAS SETOR DE COMPRAS <setorcomprasitabaiana@gmail.com>

Cc: Patricia - Emam BA <patricia@emamasfaltos.com.br>, Henrique Pitombeira - EMAM CE <comercialce1@emamasfaltos.com.br>

Prezados,

Segue cotação para fornecimento de CAP-50/70 para o município de Itabaiana-SE, conforme solicitado.

Atenciosamente,



Rogério Almeida
Gerente Comercial (BA/CE)
emamfortaleza@emamasfaltos.com.br

(85) 3384-4030 (85) 99955-7079
Rod. CE 060, S/N - KM 11,5
61.800-000 - Pacatuba/CE Ramal: 208
www.emamasfaltos.com.br

De: SETOR DE COMPRAS SETOR DE COMPRAS <setorcomprasitabaiana@gmail.com>

Enviada em: quinta-feira, 11 de março de 2021 11:09

Para: emamfortaleza@emamasfaltos.com.br

Assunto: SOLICITAÇÃO DE ORÇAMENTO - PREFEITURA MUNICIPAL DE ITABAIANA/SE

Bom dia!

Segue em anexo solicitação de orçamento para aquisição de CAP 50/70 com intuito de deflagração de procedimento licitatório.

Favor confirmar o recebimento.

Grato!

| MUNICÍPIO DE ITABAINA-SE | | EMAM - Emulsões e Transportes Ltda | |
|--------------------------|---|------------------------------------|---|
| Empresa: | MUNICÍPIO DE ITABAINA-SE | Data: | 11/03/2021 Valiade da Proposta: 31/03/2021 |
| CNPJ: | 13.104.740/0001-10 | | Rogério Queiroz de Almeida |
| Contato: | Moisés Rocha de Oliveira | Gerência: | Rogério Queiroz de Almeida |
| Fone: | (73) 3431-9712 | Fone: | (85) 3384-4030 / 99955-7079 |
| E-mail: | setorcomprasitabaiana@gmail.com | E-mail: | emamfortaleza@emamasfaltos.com.br |
| |  | Filial: | Pecatuba / CE |
| | | | Rodovia CE 060, km 11,5 Distr. Industrial - Bairro Pavuna Pecatuba/CE - CEP: 61.800-000 |

EMAM - Emulsões e Transportes Ltda vem, pela presente, apresentar Proposta Comercial como segue:

| Item | Descrição | Local de Entrega | FOB/ICF | Prazo | UD | Fabricante / Origem | Quantidade | Preço Unitário (R\$) | Preço Total (R\$) |
|--------------------|-----------|------------------|---------|---------|-----|---------------------|------------|----------------------|-------------------|
| 1 | CAP-50/70 | Itabaiana-SE | CIF | 30 dias | Ton | Petrobrás | 30 | R\$ 4.200,00 | 126.000,00 |
| Total Geral | | | | | | | | R\$ | 126.000,00 |

Validade da Proposta:
A presente proposta tem validade até o último dia útil do mês em que foi elaborada.

Impostos:
A EMAM - Emulsões e Transportes Ltda, declara que nos preços acima propostos estão incluídos todos os impostos, sendo observados as insenções e particularidades da localidade de faturamento.

Para efeito de fiscalização estadual e faturamento, solicitamos que junto à ordem de compra, seja encaminhado o respectivo ATESTADO DE CONDIÇÃO DE CONTRIBUINTE DO ICMS para o Estado destino.

Alíquota de ICMS utilizada no cálculo da proposta de: 18% Aliquota de PIS/COFINS utilizada no cálculo da proposta de: 9,25%

Fornecimento e Acondicionamento:
Devido ao processo de pesagem e carregamento a quantidade dos itens propostos poderão sofrer alterações conforme a metodologia de carregamento.

Os produtos, ora ofertados, atendem às especificações e normas da ABNT.

Os produtos não devem ser descarregados caso seja constatada alguma alteração físico e/ou química. A EMAM não se responsabiliza pela não conformidade do material após à sua descarga, caso não sejam realizados os devidos testes laboratoriais.

O produto poderá ser mantido em tambores ou tanques devidamente vedados e boca de visita do tanque fechada. Não se recomenda a estocagem do produto em prazo superior a 30 dias. Poderá ocorrer sedimentação de glóbulos de asfalto, sendo necessária a circulação para a homogeneização do produto para a sua aplicação.

Condições de Pagamento:
As vendas a prazo estão condicionadas à previa análise e aprovação da nossa área de Crédito e Cadastro.

O vencimento da duplicata será contado da data de emissão da NF-e. Incurrido em atrasos, os títulos vencidos estão sujeitos a multa de 2%, correção monetária de 6% ao mês e negatificação. Havendo a celebração entre as partes de Instrumento de Limite de Crédito, devidamente acordado e assinado, serão utilizadas as taxas nele celebrado quando da incorrência de atraso.

Os preços praticados sofrerão reajuste de acordo com os índices estabelecidos pela refinaria para o resíduo asfáltico dos produtos adquiridos ou qualquer outra despesa que afete diretamente ou indiretamente a sua composição de preço, tais como custo de frete, pedágio, combustível, insumos para fabricação, energia, etc., podendo ocorrer a qualquer tempo, tornando-se nulas as propostas e os preços encaminhadas anteriormente. Destaca-se que mesmo o pagamento sendo antecipado o preço praticado será atualizado de acordo com o valor praticado pela refinaria no momento do carregamento. Caso seja necessária a retirada de produtos junto à outra unidade ou outra refinaria para atendimento do pedido formulado pelo cliente, o preço praticado poderá sofrer alteração.

Transporte:
Conforme determina a Lei nº 13.103/15 em vigor a partir do dia 17/4/15, nos § do 5º ao 7º do artigo 11 da Lei nº 11.442/07, o prazo máximo para carga e descarga do veículo é de 5 (cinco) horas, contadas da chegada do veículo ao endereço de destino, após este período será cobrado a importância equivalente a R\$1,69 (um real e sessenta e nove centavos) por tonelada/hora ou fração, considerando a capacidade total de transporte do veículo. Este valor será atualizado anualmente, de acordo com a variação do índice Nacional de Preço ao Consumidor - INPC.

Na hipótese de ser ultrapassado este prazo máximo para carga e descarga do veículo o cliente arcará, também, com os custos de aquecimento do produto e refeição do motorista do caminhão.

Para carregamentos inferiores à 25 toneladas, o frete será cobrado pelo total da capacidade da carreta, ou seja, 25 toneladas. No cálculo do frete será cobrado em separado o pedágio e seguro, conforme comprovação de despesa, de acordo com o valor estimado por viagem. Se a distância cotada for diferente da efetiva, o valor da diferença deverá ser acrescida ou reduzida conforme o caso.

Havendo a necessidade de transbordo da carga, será cobrado a taxa de R\$ 25,00/tonelada.

No caso de vendas FOB, para a retirada do produto o responsável pelo CT deverá apresentar uma autorização de carregamento, caracterizando o transportador, seus veículos e condutores como representantes da empresa compradora;

Os preços acima propostos terão os valores alterados automaticamente em R\$ 52,00 mais impostos, quando os pedidos forem atendidos por cota adicional ou transferência.

Moisés Rocha de Oliveira
Fone: (73) 3431-9712
E-mail: setorcomprasitabaiana@gmail.com
MUNICÍPIO DE ITABAINA-SE

Rogério Queiroz de Almeida
Fone: (85) 3384-4030 / 99955-7079
E-mail: emamfortaleza@emamasfaltos.com.br
EMAM - Emulsões e Transportes Ltda

000022



Proposta Comercial nº 005510

15 de março de 2021

À
PREFEITURA MUNICIPAL DE ITABAIANA
 Em atenção do(a) Sr(a). Mosies Rocha

Apresentamos a nossa proposta comercial para fornecimento e transporte de produtos asfálticos, conforme abaixo:

ASFALTO CAP 50/70 I

| Item | Local de Entrega - Obra | Dist.(Km) | R\$ Unitário | U.M. | Espécie | ICMS(%) | Cond.Pgto |
|------|-------------------------|-----------|--------------|------|---------|---------|-----------|
| 01 | ITABAIANA/SE | 360 | 3.915,00 | T | Granel | 18 | 30 DIAS |

Validade da Proposta: 30/04/2021

Condições Adicionais:

- Para pedidos abaixo de 24 toneladas o frete deverá ser renegociado;
- Prazo de descarregamento: 24 horas;
- Após o prazo acima estabelecido, será cobrado pela transportadora R\$ 750,00 por dia da carreta parada sem descarregar;
- Os tanques estacionários, que forem disponibilizados nas obras, deverão ser utilizados exclusivamente para armazenamento dos produtos asfálticos de nossa fabricação e/ou distribuição. Esses deverão ser conservados e mantidos nas mesmas condições do recebimento, devendo ser devolvidos vazios;
- Nosso Departamento Técnico estará à disposição de V.Sas. para elaboração de estudos técnicos, emitindo relatórios e assistindo as diversas etapas das obras;
- O foro contratual será o de Salvador-Bahia;
- Após o vencimento da obrigação, serão cobrados os encargos legais mais multa de 0,33% ao dia, até o limite de 10%;
- Os produtos asfálticos terão seus preços alterados de acordo com a política comercial da Petrobras, ou alterações decorrentes, que ocasionem oneração na composição final do valor de custo de produção ou distribuição.
- Ressaltamos a importância da conferência do produto e peso adquirido, no ato do recebimento, assim como a execução de testes das especificações de qualidade através de ensaios laboratoriais padrão.

Nos colocamos à vossa inteira disposição para quaisquer esclarecimentos adicionais necessários.

Atenciosamente,

roberto

 Jose Roberto Barreiro Oubinha
 Assessor Comercial
 Comercial: (71) 3118-2120
 Celular: (71) 99213-9344
 roberto@brasquimica.com.br

De acordo:

 Nome:
 Contato:

12447077/0001-93

BRASIL ASFALTOS LTDA

Rd. BA 522, S/N, KM 01

Distrito Industrial - CEP. 43.813-300

CANDEIAS - BA