

PROPOSTA SEST SENAT

DESENVOLVIMENTO PROFISSIONAL



Cursos Presenciais



Cursos à Distância
Webaula



Palestras

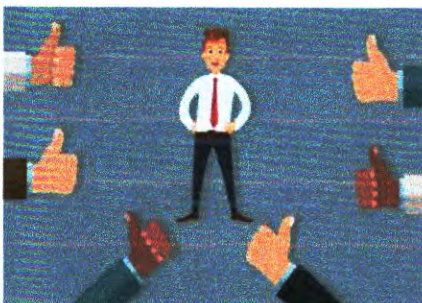

Cursos Comportamentais
e Gestão



Especializados DETRAN



Simulador de Direção

1. SOLICITANTE

Empresa:	Prefeitura Municipal de Itabaiana/SE
Cidade/UF:	Itabaiana/SE
Responsável pelo contato:	Renata Oliveira
Telefone:	(79) 9 9900-9065
E-mail:	renatasantol@hotmail.com

2. LINHA DE AÇÃO

Serviço:	<input checked="" type="checkbox"/> Curso <input type="checkbox"/> Palestra
Modalidade:	<input type="checkbox"/> Presencial SEST SENAT <input checked="" type="checkbox"/> Presencial In Company
Curso/Palestra:	NR 12 – SEGURANÇA DO TRABALHO EM MÁQUINAS E EQUIPAMENTOS
Carga Horária:	4 h
Objetivo:	O objetivo geral do curso é o estudo da norma relacionando-a com as demais normativas pertinentes, de forma que seu entendimento seja pacificado de acordo com a doutrina pertinente ao assunto. De forma específica o presente curso visa o estudo da NR 12 com o intuito de pacificar entendimentos sobre as capacitações e identificar referências técnicas, princípios fundamentais e medidas de proteção para resguardar a saúde e a integridade física dos trabalhadores, evidenciando requisitos mínimos para prevenção de acidentes e doenças do trabalho. Este curso não forma operadores de máquinas e equipamentos e não contempla as capacitações previstas nas NR 11 e 12.
Requisitos:	Ensino Fundamental Completo. Maior de 16 anos.

ESTRUTURA CURRICULAR

Componente Curricular	Tipo	Carga Horária (50 min. Hora-aula)
Princípios, Conceitos, Aplicação e Medidas de Proteção	Teórico	04:00

3. METODOLOGIA

A metodologia empregada está alicerçada nos conceitos andragógicos, em que o instrutor desenvolve a sua aula a partir da realidade do aluno, através de metodologias ativas de aprendizagem e busca com isto, o aprimoramento dos conhecimentos e aquisição de novas informações de maneira criativa e participativa, utilizando-se de estudos de caso, estudo aplicado à prática com apresentação de vídeos educativos, atividades em grupo, além da troca de experiências.

4. CONDIÇÕES E INVESTIMENTO**4.1 CONDIÇÕES**

TURMAS EXCLUSIVAS (realizadas apenas com os colaboradores da empresa, não sendo permitidas matrículas avulsas):

- ❖ Para **cursos especializados**, de acordo com a resolução CONTRAN 789/2020, a quantidade de alunos por turma, será de no mínimo de 15 alunos e máximo de 25 alunos;
- ❖ Para **cursos livres**, a quantidade mínima será de 15 alunos e máxima a definir de acordo com a modalidade escolhida (Presencial ou Webaula).
- ❖ Fica a critério da contratante a escolha dos dias e horários para realização do curso, de acordo com a agenda apresentada pelo SENAT;
- ❖ Podem ser realizadas no SEST SENAT ou In Company.

Para cursos realizados *in company*, o contratante responsabiliza-se por: Infraestrutura: ambiente climatizado, garantindo o distanciamento mínimo recomendado pelos órgãos competentes de saúde; carteiras ou cadeiras e mesas para execução das atividades; e recursos áudios visuais.

Para matrículas em turmas já agendadas para realização na unidade do SEST SENAT em Itabaiana, não existe quantitativo mínimo de matrículas.

4.2 INVESTIMENTO

- ✚ Quando o curso for executado na unidade de Itabaiana/SE:

R\$ 49,00 (quarenta e nove reais) por cada matrícula. (Com 30% de desconto pelo acordo de cooperação).

- ✚ Quando o curso for executado In Company:

O valor será definido a partir da definição da quantidade de dias para curso e alunos inscritos.

OBS: Para o trabalhador do transporte é assegurada a gratuidade nos cursos e serviços oferecidos pelo SEST SENAT (ATO PRE 108/16).

5. FORMA DE PAGAMENTO

Após aprovação e assinatura dessa proposta, a Empresa solicitante deve informar a data da sua preferência para efetuar o pagamento integral do Curso através de depósito identificado ou PIX, em data previamente acordada e anterior ao início da execução da turma.

6. EFETIVAÇÃO DA MATRÍCULA

A matrícula somente será efetivada após cadastro dos alunos. Para cadastro, são necessários os seguintes documentos:

1. Documento de Identidade com CPF ou CNH;
2. Termo de Consentimento de Fornecimento de dados, completamente preenchido e assinado (de acordo com a LGPD);
3. Em caso de Cursos Especializados da Resolução CONTRAN 789/2020, será necessária a apresentação de CNH com categoria compatível com o curso.

7. APROVAÇÃO E CERTIFICAÇÃO

Cursos Especializados: Para aprovação é necessário que o aluno tenha 100% de frequência em cada um dos componentes e obtenha o aproveitamento de no mínimo 70% (7,0) nas avaliações.

Cursos Livres: Para aprovação é necessário que o aluno tenha 100% de frequência nos cursos com carga horária de até 08h/a e 75% de frequência nos demais cursos, além de aproveitamento de no mínimo 60% (6,0) nas avaliações.

Os certificados, serão emitidos e disponibilizados para retirada no prazo de 07 a 10 dias úteis.

8. CRONOGRAMA

--	--	--

9. VALIDADE DA PROPOSTA

A presente proposta, terá validade de 30 dias.

10. DADOS PARA CONTRATO

RAZÃO SOCIAL:	Prefeitura Municipal de Itabaiana/SE		
CNPJ:	13.104.740.0001-10		
ENDEREÇO COMPLETO:	Praça Fausto Cardoso, nº12		
REPRESENTANTE LEGAL:	Renata Oliveira		
QTD ALUNOS:	17	VALOR TOTAL	R\$ 833,00 (Oitocentos e trinta e três reais)

SENAT - SERVIÇO NACIONAL DE APRENDIZAGEM DO TRANSPORTE

CNPJ 73.471.963/0057-00

Av. Eduardo Paixão Rocha, nº 2045 – BR 235 – KM 53, Bairro Porto – FONE (79) 3432-8100

CEP: 49.510-190 – Itabaiana/SE

Itabaiana/SE, 21 de junho de 2023.

11. ACEITE

A presente Proposta será considerada em todo o seu teor, a partir da data de sua assinatura, atendendo as necessidades de ambas as partes, podendo sofrer alterações mutuamente acordadas.

De acordo com a proposta: ____/____/____

ASSINATURA E CARIMBO
REPRESENTANTE DA CONTRATANTE

Lucas Menezes Gois
Técnico de Formação Profissional I
Unidade DN 142
SEST SENAT - Itabaiana/SE

Lucas Menezes Gois
Técnico de Formação Profissional I
SENAT

Gerson dos Santos Júnior
Gerente Operacional
Unidade DN 142
SEST SENAT - Itabaiana/SE

Gerson dos Santos Júnior
Gerente Operacional
SEST SENAT Itabaiana/SE

Contatos Desenvolvimento Profissional – SENAT:

Lucas Menezes Gois – Técnico de Formação Profissional I
E-mail: lucasgois@sestsenat.org.br
Tel.: (79) 9 9964-9669

Gerson dos Santos Júnior - Gerente Operacional
E-mail: gersonj@sestsenat.org.br
Tel.: (79) 3432-8100

PROPOSTA SEST SENAT

DESENVOLVIMENTO PROFISSIONAL



Cursos Presenciais



**Cursos à Distância
Webaula**



Palestras



**Cursos Comportamentais
e Gestão**



Especializados DETRAN



Simulador de Direção

1. SOLICITANTE

Empresa:	Prefeitura Municipal de Itabaiana/SE
Cidade/UF:	Itabaiana/SE
Responsável pelo contato:	Renata Oliveira
Telefone:	(79) 9 9900-9065
E-mail:	renatasantol@hotmail.com

2. LINHA DE AÇÃO

Serviço:	<input checked="" type="checkbox"/> Curso <input type="checkbox"/> Palestra
Modalidade:	<input type="checkbox"/> Presencial SEST SENAT <input checked="" type="checkbox"/> Presencial In Company
Curso/Palestra:	NR 35 – Segurança no Trabalho em Altura
Carga Horária:	8 h
Objetivo:	Objetivo de possibilitar ao trabalhador competências para desenvolver atividades em altura de forma preventiva. São objetivos específicos neste curso: • Capacitar trabalhadores de acordo com o Item 35.3.2 da NR 35; • Capacitar o trabalhador/aluno para realização das atividades em altura com segurança de acordo com a NR-35; • Dar ciência aos alunos quanto aos riscos profissionais que possam originar-se nos locais de trabalho, os meios de prevenir/limitar tais riscos e as medidas que podem ser adotadas; • Cumprir as disposições legais e regulamentares sobre segurança e medicina do trabalho; e • Instruir sobre os procedimentos que devem ser adotados em caso de acidente em trabalho em altura. Este curso não contempla o Acesso por Cordas previsto no Anexo I da NR 35.
Requisitos:	Maior que 18 anos e ensino fundamental incompleto.

ESTRUTURA CURRICULAR

Componente Curricular	Tipo	Carga Horária (50 min. Hora-aula)
Condutas em Situações de Emergência, Incluindo Noções de Técnicas de Resgate e de Primeiros Socorros	Prático Coletivo	01:00
Acidentes Típicos em Trabalhos em Altura	Teórico	01:00
Equipamentos de Proteção Individual para Trabalho em Altura: Seleção, Inspeção, Conservação e Limitação de Uso	Prático Coletivo	01:00
Sistemas, Equipamentos e Procedimentos de Proteção Coletiva	Prático Coletivo	01:00
Riscos Potenciais Inerentes ao Trabalho em Altura e Medidas de Prevenção e Controle	Teórico	02:00
Análise de Risco e Condições Impeditivas	Prático Coletivo	01:00
Normas e Regulamentos Aplicáveis ao Trabalho em Altura	Teórico	01:00

3. METODOLOGIA

A metodologia empregada está alicerçada nos conceitos andragógicos, em que o instrutor desenvolve a sua aula a partir da realidade do aluno, através de metodologias ativas de aprendizagem e busca com isto, o aprimoramento dos conhecimentos e aquisição de novas informações de maneira criativa e participativa, utilizando-se de estudos de caso, estudo aplicado à prática com apresentação de vídeos educativos, atividades em grupo, além da troca de experiências.

4. CONDIÇÕES E INVESTIMENTO**4.1 CONDIÇÕES**

TURMAS EXCLUSIVAS (realizadas apenas com os colaboradores da empresa, não sendo permitidas matrículas avulsas):

- ❖ Para **cursos especializados**, de acordo com a resolução CONTRAN 789/2020, a quantidade de alunos por turma, será de no mínimo de 15 alunos e máximo de 25 alunos;

- ❖ Para **cursos livres**, a quantidade mínima será de 15 alunos e máxima a definir de acordo com a modalidade escolhida (Presencial ou Webaula).
- ❖ Fica a critério da contratante a escolha dos dias e horários para realização do curso, de acordo com a agenda apresentada pelo SENAT;
- ❖ Podem ser realizadas no SEST SENAT ou In Company.

Para cursos realizados in company, o contratante responsabiliza-se por: Infraestrutura: ambiente climatizado, garantindo o distanciamento mínimo recomendado pelos órgãos competentes de saúde; carteiras ou cadeiras e mesas para execução das atividades; e recursos áudios visuais.

Para matrículas em turmas já agendadas para realização na unidade do SEST SENAT em Itabaiana, não existe quantitativo mínimo de matrículas.

4.2 INVESTIMENTO

✚ Quando o curso for executado na unidade de Itabaiana/SE:

R\$ 49,00 (quarenta e nove reais) por cada matrícula. (Com 30% de desconto pelo acordo de cooperação).

✚ Quando o curso for executado In Company:

O valor será definido a partir da definição da quantidade de dias para curso e alunos inscritos.

OBS: Para o trabalhador do transporte é assegurada a gratuidade nos cursos e serviços oferecidos pelo SEST SENAT (ATO PRE 108/16).

5. FORMA DE PAGAMENTO

Após aprovação e assinatura dessa proposta, a Empresa solicitante deve informar a data da sua preferência para efetuar o pagamento integral do Curso através depósito identificado ou PIX, em data previamente acordada e anterior ao início da execução da turma.

6. EFETIVAÇÃO DA MATRÍCULA

A matrícula somente será efetivada após cadastro dos alunos. Para cadastro, são necessários os seguintes documentos:

1. Documento de Identidade com CPF ou CNH;
2. Termo de Consentimento de Fornecimento de dados, completamente preenchido e assinado (de acordo com a LGPD);
3. Em caso de Cursos Especializados da Resolução CONTRAN 789/2020, será necessária a apresentação de CNH com categoria compatível com o curso.

7. APROVAÇÃO E CERTIFICAÇÃO

Cursos Especializados: Para aprovação é necessário que o aluno tenha 100% de frequência em cada um dos componentes e obtenha o aproveitamento de no mínimo 70% (7,0) nas avaliações.

Cursos Livres: Para aprovação é necessário que o aluno tenha 100% de frequência nos cursos com carga horária de até 08h/a e 75% de frequência nos demais cursos, além de aproveitamento de no mínimo 60% (6,0) nas avaliações.

Os certificados, serão emitidos e disponibilizados para retirada no prazo de 07 a 10 dias úteis.

8. CRONOGRAMA

--	--	--

9. VALIDADE DA PROPOSTA

A presente proposta, terá validade de 30 dias.

10. DADOS PARA CONTRATO

RAZÃO SOCIAL:	Prefeitura Municipal de Itabaiana/SE		
CNPJ:	13.104.740.0001-10		
ENDEREÇO COMPLETO:	Praça Fausto Cardoso, nº12		
REPRESENTANTE LEGAL:	Renata Oliveira		
QTD ALUNOS:	22	VALOR TOTAL	R\$ 1078,00 (mil e setenta e oito reais)

SENAT - SERVIÇO NACIONAL DE APRENDIZAGEM DO TRANSPORTE

CNPJ 73.471.963/0057-00

Av. Eduardo Paixão Rocha, nº 2045 – BR 235 – KM 53, Bairro Porto – FONE (79) 3432-8100

CEP: 49.510-190 – Itabaiana/SE

Itabaiana/SE, 21 de junho de 2023.

11. ACEITE

A presente Proposta será considerada em todo o seu teor, a partir da data de sua assinatura, atendendo as necessidades de ambas as partes, podendo sofrer alterações mutuamente acordadas.

De acordo com a proposta: ____/____/____

ASSINATURA E CARIMBO
REPRESENTANTE DA CONTRATANTE



Lucas Menezes Gois
Técnico de Formação Profissional I
Unidade DN 142
SEST SENAT - Itabaiana/SE

Lucas Menezes Gois
Técnico de Formação Profissional I
SENAT



Gerson dos Santos Júnior
Gerente Operacional
Unidade DN 142
SEST SENAT - Itabaiana/SE

Gerson dos Santos Júnior
Gerente Operacional
SEST SENAT Itabaiana/SE

Contatos Desenvolvimento Profissional – SENAT:

Lucas Menezes Gois – Técnico de Formação Profissional I
E-mail: lucasgois@sestsenat.org.br
Tel.: (79) 9 9964-9669

Gerson dos Santos Júnior - Gerente Operacional
E-mail: gersonj@sestsenat.org.br
Tel.: (79) 3432-8100

PROPOSTA SEST SENAT

DESENVOLVIMENTO PROFISSIONAL



Cursos Presenciais



**Cursos à Distância
Webaula**



Palestras



**Cursos Comportamentais
e Gestão**



Especializados DETRAN



Simulador de Direção

1. SOLICITANTE

Empresa:	Prefeitura Municipal de Itabaiana/SE
Cidade/UF:	Itabaiana/SE
Responsável pelo contato:	Renata Oliveira
Telefone:	(79) 9 9900-9065
E-mail:	renatasantol@hotmail.com

2. LINHA DE AÇÃO

Serviço:	<input checked="" type="checkbox"/> Curso <input type="checkbox"/> Palestra
Modalidade:	<input type="checkbox"/> Presencial SEST SENAT <input checked="" type="checkbox"/> Presencial In Company
Curso/Palestra:	Reciclagem de NR 10
Carga Horária:	8 h
Objetivo:	Aprimorar conhecimentos sobre prevenção e uso procedimentos de saúde e segurança do trabalho relativos às atividades geração, transmissão e distribuição de energia elétrica com alto potencial de risco para os trabalhadores.
Requisitos:	Ensino Fundamental; ter realizado o Curso Básico de NR 10 - Segurança em Instalações e Serviços em Eletricidade.

ESTRUTURA CURRICULAR

Componente Curricular	Tipo	Carga Horária (50 min. Hora-aula)
Segurança nos serviços em eletricidade	Teórico	00:30

Reconhecimento, avaliação e controle de riscos	Teórico	01:00
Medidas de controle de riscos	Teórico	01:00
Normas técnicas e regulamentações	Teórico	01:00
Acidentes de origem elétrica	Teórico	01:00
Equipamentos de proteção	Teórico	00:30
Rotinas de trabalho	Teórico	01:00
Riscos adicionais	Teórico	01:00
Prevenção e Combate a Incêndio	Teórico	00:30
Primeiros Socorros	Teórico	00:30

3. METODOLOGIA

A metodologia empregada está alicerçada nos conceitos andragógicos, em que o instrutor desenvolve a sua aula a partir da realidade do aluno, através de metodologias ativas de aprendizagem e busca com isto, o aprimoramento dos conhecimentos e aquisição de novas informações de maneira criativa e participativa, utilizando-se de estudos de caso, estudo aplicado à prática com apresentação de vídeos educativos, atividades em grupo, além da troca de experiências.

4. CONDIÇÕES E INVESTIMENTO

4.1 CONDIÇÕES

TURMAS EXCLUSIVAS (realizadas apenas com os colaboradores da empresa, não sendo permitidas matrículas avulsas):

- ❖ Para **cursos especializados**, de acordo com a resolução CONTRAN 789/2020, a quantidade de alunos por turma, será de no mínimo de 15 alunos e máximo de 25 alunos;
- ❖ Para **cursos livres**, a quantidade mínima será de 15 alunos e máxima a definir de acordo com a modalidade escolhida (Presencial ou Webaula).

- ❖ Fica a critério da contratante a escolha dos dias e horários para realização do curso, de acordo com a agenda apresentada pelo SENAT;
- ❖ Podem ser realizadas no SEST SENAT ou In Company.

Para cursos realizados *in company*, o contratante responsabiliza-se por: Infraestrutura: ambiente climatizado, garantindo o distanciamento mínimo recomendado pelos órgãos competentes de saúde; carteiras ou cadeiras e mesas para execução das atividades; e recursos áudios visuais.

Para matrículas em turmas já agendadas para realização na unidade do SEST SENAT em Itabaiana, não existe quantitativo mínimo de matrículas.

4.2 INVESTIMENTO

- ✚ Quando o curso for executado na unidade de Itabaiana/SE:

R\$ 49,00 (quarenta e nove reais) por cada matrícula. (Com 30% de desconto pelo acordo de cooperação).

- ✚ Quando o curso for executado In Company:

O valor será definido a partir da definição da quantidade de dias para curso e alunos inscritos.

OBS: Para o trabalhador do transporte é assegurada a gratuidade nos cursos e serviços oferecidos pelo SEST SENAT (ATO PRE 108/16).

5. FORMA DE PAGAMENTO

Após aprovação e assinatura dessa proposta, a Empresa solicitante deve informar a data da sua preferência para efetuar o pagamento integral do Curso através depósito identificado ou PIX, em data previamente acordada e anterior ao início da execução da turma.

6. EFETIVAÇÃO DA MATRÍCULA

A matrícula somente será efetivada após cadastro dos alunos. Para cadastro, são necessários os seguintes documentos:

1. Documento de Identidade com CPF ou CNH;
2. Termo de Consentimento de Fornecimento de dados, completamente preenchido e assinado (de acordo com a LGPD);
3. Em caso de Cursos Especializados da Resolução CONTRAN 789/2020, será necessária a apresentação de CNH com categoria compatível com o curso.

7. APROVAÇÃO E CERTIFICAÇÃO

Cursos Especializados: Para aprovação é necessário que o aluno tenha 100% de frequência em cada um dos componentes e obtenha o aproveitamento de no mínimo 70% (7,0) nas avaliações.

Cursos Livres: Para aprovação é necessário que o aluno tenha 100% de frequência nos cursos com carga horária de até 08h/a e 75% de frequência nos demais cursos, além de aproveitamento de no mínimo 60% (6,0) nas avaliações.

Os certificados, serão emitidos e disponibilizados para retirada no prazo de 07 a 10 dias úteis.

8. CRONOGRAMA

--	--	--

9. VALIDADE DA PROPOSTA

A presente proposta, terá validade de 30 dias.

10. DADOS PARA CONTRATO

RAZÃO SOCIAL:	Prefeitura Municipal de Itabaiana/SE		
CNPJ:	13.104.740.0001-10		
ENDEREÇO COMPLETO:	Praça Fausto Cardoso, nº12		
REPRESENTANTE LEGAL:	Renata Oliveira		
QTD ALUNOS:	16	VALOR TOTAL	R\$ 784,00 (setecentos e oitenta e quatro reais)

SENAT - SERVIÇO NACIONAL DE APRENDIZAGEM DO TRANSPORTE

CNPJ 73.471.963/0057-00

Av. Eduardo Paixão Rocha, nº 2045 – BR 235 – KM 53, Bairro Porto – FONE (79) 3432-8100

CEP: 49.510-190 – Itabaiana/SE

Itabaiana/SE, 21 de junho de 2023.

11. ACEITE

A presente Proposta será considerada em todo o seu teor, a partir da data de sua assinatura, atendendo as necessidades de ambas as partes, podendo sofrer alterações mutuamente acordadas.

De acordo com a proposta: ____/____/____

ASSINATURA E CARIMBO
REPRESENTANTE DA CONTRATANTE



Lucas Menezes Gois
Técnico de Formação Profissional I
Unidade DN 142
SEST SENAT - Itabaiana/SE

Lucas Menezes Gois
Técnico de Formação Profissional I
SEST SENAT

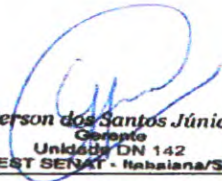

Gerson dos Santos Júnior
Gerente
Unidade DN 142
SEST SENAT - Itabaiana/SE

Gerson dos Santos Júnior
Gerente Operacional
SEST SENAT Itabaiana/SE

Contatos Desenvolvimento Profissional – SENAT:

Lucas Menezes Gois – Técnico de Formação Profissional I
E-mail: lucasgois@sestsenat.org.br
Tel.: (79) 9 9964-9669

Gerson dos Santos Júnior - Gerente Operacional
E-mail: gersonj@sestsenat.org.br
Tel.: (79) 3432-8100

PROPOSTA SEST SENAT

DESENVOLVIMENTO PROFISSIONAL



Cursos Presenciais



**Cursos à Distância
Webaula**



Palestras



**Cursos Comportamentais
e Gestão**



Especializados DETRAN



Simulador de Direção

1. SOLICITANTE

Empresa:	Prefeitura Municipal de Itabaiana/SE
Cidade/UF:	Itabaiana/SE
Responsável pelo contato:	Renata Oliveira
Telefone:	(79) 9 9900-9065
E-mail:	renatasantol@hotmail.com

2. LINHA DE AÇÃO

Serviço:	<input checked="" type="checkbox"/> Curso <input type="checkbox"/> Palestra
Modalidade:	<input type="checkbox"/> Presencial SEST SENAT <input checked="" type="checkbox"/> Presencial In Company
Curso/Palestra:	NR 12 – SEGURANÇA DO TRABALHO EM MÁQUINAS E EQUIPAMENTOS
Carga Horária:	8 h
Objetivo:	O objetivo geral do curso é o estudo da norma relacionando-a com as demais normativas pertinentes, de forma que seu entendimento seja pacificado de acordo com a doutrina pertinente ao assunto. De forma específica o presente curso visa o estudo da NR 12 com o intuito de pacificar entendimentos sobre as capacitações e identificar referências técnicas, princípios fundamentais e medidas de proteção para resguardar a saúde e a integridade física dos trabalhadores, evidenciando requisitos mínimos para prevenção de acidentes e doenças do trabalho. Este curso não forma operadores de máquinas e equipamentos e não contempla as capacitações previstas nas NR 11 e 12.
Requisitos:	Ensino Fundamental Completo. Maior de 16 anos.

ESTRUTURA CURRICULAR

Componente Curricular	Tipo	Carga Horária (50 min. Hora-aula)
Princípios, Conceitos, Aplicação e Medidas de Proteção	Teórico	08:00

3. METODOLOGIA

A metodologia empregada está alicerçada nos conceitos andragógicos, em que o instrutor desenvolve a sua aula a partir da realidade do aluno, através de metodologias ativas de aprendizagem e busca com isto, o aprimoramento dos conhecimentos e aquisição de novas informações de maneira criativa e participativa, utilizando-se de estudos de caso, estudo aplicado à prática com apresentação de vídeos educativos, atividades em grupo, além da troca de experiências.

4. CONDIÇÕES E INVESTIMENTO

4.1 CONDIÇÕES

TURMAS EXCLUSIVAS (realizadas apenas com os colaboradores da empresa, não sendo permitidas matrículas avulsas):

- ❖ Para **cursos especializados**, de acordo com a resolução CONTRAN 789/2020, a quantidade de alunos por turma, será de no mínimo de 15 alunos e máximo de 25 alunos;
- ❖ Para **cursos livres**, a quantidade mínima será de 15 alunos e máxima a definir de acordo com a modalidade escolhida (Presencial ou Webaula).
- ❖ Fica a critério da contratante a escolha dos dias e horários para realização do curso, de acordo com a agenda apresentada pelo SENAT;
- ❖ Podem ser realizadas no SEST SENAT ou In Company.

Para cursos realizados *in company*, o contratante responsabiliza-se por: Infraestrutura: ambiente climatizado, garantindo o distanciamento mínimo recomendado pelos órgãos competentes de saúde; carteiras ou cadeiras e mesas para execução das atividades; e recursos áudios visuais.

Para matrículas em turmas já agendadas para realização na unidade do SEST SENAT em Itabaiana, não existe quantitativo mínimo de matrículas.

4.2 INVESTIMENTO

- ✚ Quando o curso for executado na unidade de Itabaiana/SE:

R\$ 49,00 (quarenta e nove reais) por cada matrícula. (Com 30% de desconto pelo acordo de cooperação).

- ✚ Quando o curso for executado In Company:

O valor será definido a partir da definição da quantidade de dias para curso e alunos inscritos.

OBS: Para o trabalhador do transporte é assegurada a gratuidade nos cursos e serviços oferecidos pelo SEST SENAT (ATO PRE 108/16).

5. FORMA DE PAGAMENTO

Após aprovação e assinatura dessa proposta, a Empresa solicitante deve informar a data da sua preferência para efetuar o pagamento integral do Curso através depósito identificado ou PIX, em data previamente acordada e anterior ao início da execução da turma.

6. EFETIVAÇÃO DA MATRÍCULA

A matrícula somente será efetivada após cadastro dos alunos. Para cadastro, são necessários os seguintes documentos:

1. Documento de Identidade com CPF ou CNH;
2. Termo de Consentimento de Fornecimento de dados, completamente preenchido e assinado (de acordo com a LGPD);
3. Em caso de Cursos Especializados da Resolução CONTRAN 789/2020, será necessária a apresentação de CNH com categoria compatível com o curso.

7. APROVAÇÃO E CERTIFICAÇÃO

Cursos Especializados: Para aprovação é necessário que o aluno tenha 100% de frequência em cada um dos componentes e obtenha o aproveitamento de no mínimo 70% (7,0) nas avaliações.

Cursos Livres: Para aprovação é necessário que o aluno tenha 100% de frequência nos cursos com carga horária de até 08h/a e 75% de frequência nos demais cursos, além de aproveitamento de no mínimo 60% (6,0) nas avaliações.

Os certificados, serão emitidos e disponibilizados para retirada no prazo de 07 a 10 dias úteis.

8. CRONOGRAMA

--	--	--

9. VALIDADE DA PROPOSTA

A presente proposta, terá validade de 30 dias.

10. DADOS PARA CONTRATO

RAZÃO SOCIAL:	Prefeitura Municipal de Itabaiana/SE		
CNPJ:	13.104.740.0001-10		
ENDEREÇO COMPLETO:	Praça Fausto Cardoso, nº12		
REPRESENTANTE LEGAL:	Renata Oliveira		
QTD ALUNOS:	07	VALOR TOTAL	R\$ 343,00 (trezentos e quarenta e três reais)

SENAT - SERVIÇO NACIONAL DE APRENDIZAGEM DO TRANSPORTE

CNPJ 73.471.963/0057-00

Av. Eduardo Paixão Rocha, nº 2045 – BR 235 – KM 53, Bairro Porto – FONE (79) 3432-8100

CEP: 49.510-190 – Itabaiana/SE

Itabaiana/SE, 21 de junho de 2023.

11. ACEITE

A presente Proposta será considerada em todo o seu teor, a partir da data de sua assinatura, atendendo as necessidades de ambas as partes, podendo sofrer alterações mutuamente acordadas.

De acordo com a proposta: ____/____/____

ASSINATURA E CARIMBO

REPRESENTANTE DA CONTRATANTE

 Lucas Menezes Gois
 Técnico de Formação Profissional I
 Unidade DN 142
 SENAT - Itabaiana/SE

 Lucas Menezes Gois
 Técnico de Formação Profissional I
 SENAT

 Gerson dos Santos Júnior
 Gerente Operacional
 Unidade DN 142
 SEST SENAT - Itabaiana/SE

 Gerson dos Santos Júnior
 Gerente Operacional
 SEST SENAT Itabaiana/SE
Contatos Desenvolvimento Profissional – SENAT:

Lucas Menezes Gois – Técnico de Formação Profissional I
 E-mail: lucasgois@sestsenat.org.br
 Tel.: (79) 9 9964-9669

Gerson dos Santos Júnior - Gerente Operacional
 E-mail: gersonj@sestsenat.org.br
 Tel.: (79) 3432-8100

PROPOSTA SEST SENAT

DESENVOLVIMENTO PROFISSIONAL



Cursos Presenciais



**Cursos à Distância
Webaula**



Palestras



**Cursos Comportamentais
e Gestão**



Especializados DETRAN



Simulador de Direção

1. SOLICITANTE

Empresa:	Prefeitura Municipal de Itabaiana/SE
Cidade/UF:	Itabaiana/SE
Responsável pelo contato:	Renata Oliveira
Telefone:	(79) 9 9900-9065
E-mail:	renatasantol@hotmail.com

2. LINHA DE AÇÃO

Serviço:	<input checked="" type="checkbox"/> Curso <input type="checkbox"/> Palestra
Modalidade:	<input type="checkbox"/> Presencial SEST SENAT <input checked="" type="checkbox"/> Presencial In Company
Curso/Palestra:	NR 12 – SEGURANÇA DO TRABALHO EM MÁQUINAS E EQUIPAMENTOS
Carga Horária:	8 h
Objetivo:	O objetivo geral do curso é o estudo da norma relacionando-a com as demais normativas pertinentes, de forma que seu entendimento seja pacificado de acordo com a doutrina pertinente ao assunto. De forma específica o presente curso visa o estudo da NR 12 com o intuito de pacificar entendimentos sobre as capacitações e identificar referências técnicas, princípios fundamentais e medidas de proteção para resguardar a saúde e a integridade física dos trabalhadores, evidenciando requisitos mínimos para prevenção de acidentes e doenças do trabalho. Este curso não forma operadores de máquinas e equipamentos e não contempla as capacitações previstas nas NR 11 e 12.
Requisitos:	Ensino Fundamental Completo. Maior de 16 anos.

ESTRUTURA CURRICULAR

Componente Curricular	Tipo	Carga Horária (50 min. Hora-aula)
Princípios, Conceitos, Aplicação e Medidas de Proteção	Teórico	08:00

3. METODOLOGIA

A metodologia empregada está alicerçada nos conceitos andragógicos, em que o instrutor desenvolve a sua aula a partir da realidade do aluno, através de metodologias ativas de aprendizagem e busca com isto, o aprimoramento dos conhecimentos e aquisição de novas informações de maneira criativa e participativa, utilizando-se de estudos de caso, estudo aplicado à prática com apresentação de vídeos educativos, atividades em grupo, além da troca de experiências.

4. CONDIÇÕES E INVESTIMENTO**4.1 CONDIÇÕES**

TURMAS EXCLUSIVAS (realizadas apenas com os colaboradores da empresa, não sendo permitidas matrículas avulsas):

- ❖ Para **cursos especializados**, de acordo com a resolução CONTRAN 789/2020, a quantidade de alunos por turma, será de no mínimo de 15 alunos e máximo de 25 alunos;
- ❖ Para **cursos livres**, a quantidade mínima será de 15 alunos e máxima a definir de acordo com a modalidade escolhida (Presencial ou Webaula).
- ❖ Fica a critério da contratante a escolha dos dias e horários para realização do curso, de acordo com a agenda apresentada pelo SENAT;
- ❖ Podem ser realizadas no SEST SENAT ou In Company.

Para cursos realizados in company, o contratante responsabiliza-se por: Infraestrutura: ambiente climatizado, garantindo o distanciamento mínimo recomendado pelos órgãos competentes de saúde; carteiras ou cadeiras e mesas para execução das atividades; e recursos áudios visuais.

Para matrículas em turmas já agendadas para realização na unidade do SEST SENAT em Itabaiana, não existe quantitativo mínimo de matrículas.

4.2 INVESTIMENTO

- ✚ Quando o curso for executado na unidade de Itabaiana/SE:

R\$ 49,00 (quarenta e nove reais) por cada matrícula. (Com 30% de desconto pelo acordo de cooperação).

- ✚ Quando o curso for executado In Company:

O valor será definido a partir da definição da quantidade de dias para curso e alunos inscritos.

OBS: Para o trabalhador do transporte é assegurada a gratuidade nos cursos e serviços oferecidos pelo SEST SENAT (ATO PRE 108/16).

5. FORMA DE PAGAMENTO

Após aprovação e assinatura dessa proposta, a Empresa solicitante deve informar a data da sua preferência para efetuar o pagamento integral do Curso através depósito identificado ou PIX, em data previamente acordada e anterior ao início da execução da turma.

6. EFETIVAÇÃO DA MATRÍCULA

A matrícula somente será efetivada após cadastro dos alunos. Para cadastro, são necessários os seguintes documentos:

1. Documento de Identidade com CPF ou CNH;
2. Termo de Consentimento de Fornecimento de dados, completamente preenchido e assinado (de acordo com a LGPD);
3. Em caso de Cursos Especializados da Resolução CONTRAN 789/2020, será necessária a apresentação de CNH com categoria compatível com o curso.

7. APROVAÇÃO E CERTIFICAÇÃO

Cursos Especializados: Para aprovação é necessário que o aluno tenha 100% de frequência em cada um dos componentes e obtenha o aproveitamento de no mínimo 70% (7,0) nas avaliações.

Cursos Livres: Para aprovação é necessário que o aluno tenha 100% de frequência nos cursos com carga horária de até 08h/a e 75% de frequência nos demais cursos, além de aproveitamento de no mínimo 60% (6,0) nas avaliações.

Os certificados, serão emitidos e disponibilizados para retirada no prazo de 07 a 10 dias úteis.

8. CRONOGRAMA

--	--	--

9. VALIDADE DA PROPOSTA

A presente proposta, terá validade de 30 dias.

10. DADOS PARA CONTRATO

RAZÃO SOCIAL:	Prefeitura Municipal de Itabaiana/SE		
CNPJ:	13.104.740.0001-10		
ENDEREÇO COMPLETO:	Praça Fausto Cardoso, nº12		
REPRESENTANTE LEGAL:	Renata Oliveira		
QTD ALUNOS:	06	VALOR TOTAL	R\$ 294,00 (duzentos e noventa e quatro reais)

SENAT - SERVIÇO NACIONAL DE APRENDIZAGEM DO TRANSPORTE

CNPJ 73.471.963/0057-00

Av. Eduardo Paixão Rocha, nº 2045 – BR 235 – KM 53, Bairro Porto – FONE (79) 3432-8100

CEP: 49.510-190 – Itabaiana/SE

Itabaiana/SE, 21 de junho de 2023.

11. ACEITE

A presente Proposta será considerada em todo o seu teor, a partir da data de sua assinatura, atendendo as necessidades de ambas as partes, podendo sofrer alterações mutuamente acordadas.

De acordo com a proposta: ____/____/____

ASSINATURA E CARIMBO
REPRESENTANTE DA CONTRATANTE



Lucas Menezes Gois
Técnico de Formação Profissional I
Unidade DN 142
SEST SENAT - Itabaiana/SE

Lucas Menezes Gois
Técnico de Formação Profissional I
SENAT

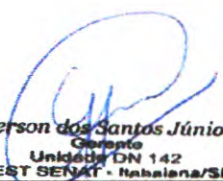

Gerson dos Santos Júnior
Gerente Operacional
Unidade DN 142
SEST SENAT - Itabaiana/SE

Gerson dos Santos Júnior
Gerente Operacional
SEST SENAT Itabaiana/SE

Contatos Desenvolvimento Profissional – SENAT:

Lucas Menezes Gois – Técnico de Formação Profissional I
E-mail: lucasgois@sestsenat.org.br
Tel.: (79) 9 9964-9669

Gerson dos Santos Júnior - Gerente Operacional
E-mail: gersonj@sestsenat.org.br
Tel.: (79) 3432-8100