



00008

*(Handwritten signature)*

ESTADO DE SERGIPE  
Prefeitura de Itabaiana

# ORÇAMENTO

00009

## Relatório de Cotação: Itens fracassados Casa de passagem animal

Pesquisa realizada entre 23/07/2020 10:57:30 e 23/07/2020 11:49:23

Relatório gerado no dia 29/07/2020 07:46:06 (IP: 177.20.215.121)

ITEM	PREÇOS	QUANTIDADE	UNITÁRIO	TOTAL
1) Aparelho de tricotomia: máquina com 2 velocidades	1	4 Unidades	1399,00	RS 5.596,00
2) Balança digital veterinária com plataforma de 0,9M de comprimento x 0,58M de largura	5	1 Unidade	2623,33	RS 2.623,33
3) Leitor de microchip: Transponder, portátil	8	5 Unidades	1353,71	RS 6.768,55
4) Máquina de tosa: Máquina com 2 velocidades, motor elétrico do tipo universal de alta confiabilidade, ventilação interna, funcionamento suave com cortes precisos, fácil manutenção, duplo isolamento elétrico, 110 volts.	2	2 Unidades	855,99	RS 1.711,98
5) Refrigerador para vacinas com termômetro	4	1 Unidade	14147,48	RS 14.147,48
6) Secador: Corpo em polipropileno de alto impacto; Pedestal em alumínio com base em polímero de alto impacto e com 5 rodízios; Regulagem de altura de 1,20m a 1,55m, através de simples ajuste da manopla	10	3 Unidades	1797,50	RS 5.392,50
7) Prensa seladora de papel grau cirúrgico e polipropileno/bopp	5	1 Unidade	890,00	RS 890,00
			<b>Valor Global:</b>	<b>RS 37.129,84</b>

Valor do Item em relação ao total

- 1) Aparelho de...
- 2) Balança digital...
- 3) Leitor de ...
- 4) Máquina de...
- 5) Refrigerador...
- 6) Secador: Corpo...
- 7) Prensa seladora...

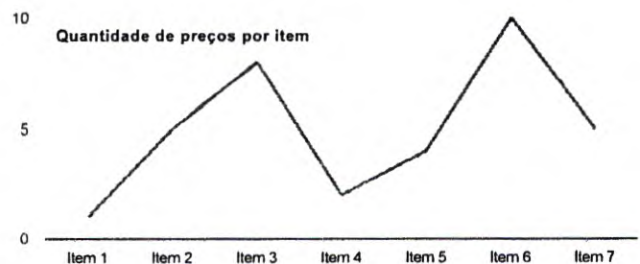
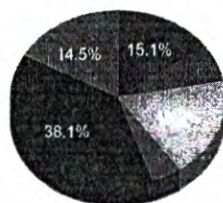

### Detalhamento dos Itens

Item 1: Aparelho de tricotomia: máquina com 2 velocidades R\$ 1.399,00

Quantidade	Descrição	Observação
4 Unidades	conjunto tricotomia, componentes tricotomizador com lâminas descartáveis, acessórios pilha 1,5v	
<b>Preço (Compras Governamentais) 1: Média das Propostas Iniciais</b>		<b>RS 1.399,00</b>

00010



**Órgão:** FUNDO MUNICIPAL DE SAUDE DE MARABA  
**Objeto:** Registro de preço para eventual aquisição de materiais para bloco cirúrgico de castração de animais do centro de controle de zoonoses CCZ..  
**Descrição:** **CONJUNTO TRICOTOMIA** - CONJUNTO TRICOTOMIA, COMPONENTES TRICOTOMIZADOR COM LÂMINAS DESCARTÁVEIS, ACESSÓRIOS PILHA 1,5V  
**CatMat:** **388178** - CONJUNTO TRICOTOMIA, TRICOTOMIZADOR COM LÂMINAS DESCARTÁVEIS, PILHA 1,5V

**Data:** 23/03/2020 09:02  
**Modalidade:** Pregão Eletrônico  
**SRP:** SIM  
**Identificação:** NºPregão:202020 / UASG:927495  
**Lote/Item:** /22  
**Ata:** [Link Ata](#)  
**Fonte:** www.comprasgovernamentais.gov.br  
**Quantidade:** 3  
**Unidade:** Conjunto  
**UF:** PA

CNPJ	RAZÃO SOCIAL DO FORNECEDOR	VALOR DA PROPOSTA INICIAL
------	----------------------------	---------------------------

11.395.850/0001-52 * VENCEDOR *	EVOLUCAO PET - COMERCIO DE PRODUTOS PARA BANHO/TOSA E V	R\$ 1.399,00
------------------------------------	---	--------------

**Marca:** Oster  
**Fabricante:** Oster  
**Modelo:** A6

**Descrição:** Máquina de tricotomia 3 velocidades (Baixa: 3100, Média: 3600 e Alta: 4100 ciclos de corte por minuto)

Estado:	Cidade:	Endereço:	Telefone:	Email:
SP	São Paulo	R JULIO DE MENEZES, 133	(11) 5549-8164	atendimento@evolucaopet.com.br

Item 2: Balança digital veterinária com plataforma de 0,9M de comprimento x 0,58M de largura

R\$ 2.623,33

Quantidade	Descrição	Observação
1 Unidade	Balança Digital: Balança digital veterinária com plataforma de 0,9M de comprimento x 0,58M de largura em aço inox, que pode ser posicionada no solo, com display em LCD ou LED. Pesagem máxima: 200 KG. Divisão 0,05 KG. Funciona ligada na rede elétrica.	

**Preço (Compras Governamentais) 1: Média das 3 Melhores Propostas Iniciais**

**R\$ 2.623,33**

**Órgão:** GOVERNO DO ESTADO DO RIO GRANDE DO NORTE  
 PREFEITURA MUNICIPAL DE TOUROS  
**Objeto:** REGISTRO DE PREÇOS PARA AQUISIÇÃO DE EQUIPAMENTOS E MATERIAIS PERMANENTES, para atender as necessidades dos Fundos Municipais de Saúde e Assistência Social, Secretaria Municipal de Educação, Cultura e Desporto, Secretaria Municipal de Administração e demais secretarias, órgãos e setores deste Município.  
**Descrição:** **BALANÇA ELETRÔNICA** - BALANÇA ELETRÔNICA, CAPACIDADE PESAGEM 300 KG, VOLTAGEM 110/220 V, CARACTERÍSTICAS ADICIONAIS PLATAFORMA EM AÇO CARBONO, PRATO REMOVÍVEL, TIPO DIGITAL, NÚMERO DÍGITOS 6, DIMENSÕES 60 X 60 CM  
**CatMat:** **454433** - BALANÇA ELETRÔNICA, CAPACIDADE PESAGEM 300 KG VOLTAGEM 110/220 V CARACTERÍSTICAS ADICIONAIS PLATAFORMA EM AÇO CARBONO, PRATO REMOVÍVEL TIPO DIGITAL NÚMERO DÍGITOS 6 DIMENSÕES 60 X 60 CM

**Data:** 15/07/2020 10:00  
**Modalidade:** Pregão Eletrônico  
**SRP:** SIM  
**Identificação:** NºPregão:22020 / UASG:981885  
**Lote/Item:** /10  
**Ata:** [Link Ata](#)  
**Adjudicação:** 20/07/2020 15:46  
**Homologação:** 23/07/2020 15:41  
**Fonte:** www.comprasgovernamentais.gov.br  
**Quantidade:** 2  
**Unidade:** Unidade  
**UF:** RN

CNPJ	RAZÃO SOCIAL DO FORNECEDOR	VALOR DA PROPOSTA INICIAL
------	----------------------------	---------------------------

32.281.300/0001-82	LC COMERCIAL EIRELI	R\$ 1.780,00
--------------------	---------------------	--------------

**Marca:** BALMAK  
**Fabricante:** BALMAK  
**Modelo:** BALMAK

**Descrição:** "BALANÇA PARA AVALIAÇÃO NUTRICIONAL, capacidade 200 kg, divisões de 100g, display LED, estrutura em chapa de aço carbono. proteção contra impactos laterais, tapete de borracha antiaderente, com certificação de qualidade." BALMAK UND 2 R\$ 1.780,00 R\$ 3.560,00



CNPJ

RAZÃO SOCIAL DO FORNECEDOR

VALOR DA PROPOSTA INICIAL

**Endereço:**

R PROFESSOR JOAO DINIZ, 117

**Telefone:**

(84) 9671-6435

**Email:**

leilasarmntoo@hotmail.com

28.910.694/0001-13 FABIO FRANCO MORAIS DE OLIVEIRA

R\$ 3.000,00

**Marca:** WELMY**Fabricante:** WELMY**Modelo:** WELMY**Descrição:** BALANÇA PARA AVALIAÇÃO NUTRICIONAL, capacidade 200 kg, divisões de 100g, display LED, estrutura em chapa de aço carbono, proteção contra impactos laterais, tapete de borracha antiaderente, com certificação de qualidade.**Endereço:**

RUA VALE DO JAGUARIBE, 150

**Telefone:**

(84) 9889-1537

**Email:**

fabiofrancomoraisdeoliveira@gmail.com

21.971.041/0001-03 K.C.R.S. COMERCIO DE EQUIPAMENTOS EIRELI - EPP

R\$ 3.090,00

\* VENCEDOR \*

**Marca:** LIDER**Fabricante:** LIDER BALANÇAS**Modelo:** P200M**Descrição:** BALANÇA, capacidade 200 kg, divisões de 100g, display LED, estrutura em chapa de aço carbono, proteção contra impactos laterais, tapete de borra cha antiaderente, com certificação de qualidade. MARCA: LIDER, FABRICANTE LIDER BALANÇAS, MODELO: P200M PROCEDÊNCIA NACIONAL CERTIFICADA, APR OVADA E AFERIDA PELO IPEN/INMETRO. PRAZO DE VALIDADE DA PROPOSTA 60 (sessenta) dias, a contar da data de sua apresentação. Pagamento 30 (trinta) di as, contados do recebimento da Nota Fiscal/Fatura. ENTREGA 10 (dez) dias, contados da solicitação. GARANTIA 12 meses a contar do recebimento. Registro M inistério da Saude/Anvisa Produto não Classificado para saúde pela ANVISA, segundo RDC n 260 e NOTA TÉCNICA N 03/2012/GQUIP/GGTPS/ANVISA. Declara mos conhecer e nos submeter a todas as cláusulas, condições e obrigações estabelecidas no edital de licitação e seus anexos e ainda que nossa proposta aten de integralmente as especificações contidas no edital. Declaramos estarem inclusos todos os custos e despesas, tais como diretos e indiretos, tributos incident es, taxa de administração, materiais, serviços, encargos sociais e trabalhistas, seguros, embalagens, lucro, frete, carga e descarga, instalação e treinamento se co nstante em edital e outros necessários ao cumprimento integral do objeto desta licitação.**Estado:** **Cidade:** **Endereço:**

SP Araçatuba R MARECHAL MASCARENHAS DE MORAES, 88

**Nome de Contato:**

Karen Cristiane Ribeiro Stanichski

**Telefone:**

(18) 3621-2782

**Email:**

kcr@kcrequipamentos.com.br

14.676.091/0001-94 AGNUS COMERCIO DE MAQUINAS E EQUIPAMENTOS LTDA - ME

R\$ 7.700,00

**Marca:** Welmy**Fabricante:** Welmy**Modelo:** W200 Farmacia**Descrição:** BALANÇA PARA AVALIAÇÃO NUTRICIONAL, capacidade 200 kg, divisões de 100g, display LED, estrutura em chapa de aço carbono, proteção contra impactos laterais, tapete de borracha antiaderente, com certificação de qualidade**Estado:**

SC

**Cidade:**

São José

**Endereço:**

R NEUSA AURORA DINIZ, 133

**Telefone:**

(48) 3039-2759

**Email:**

agnusatacadista@agnusatacadista.com.br

27.339.371/0001-59 PABLO BERNADO DE SOUSA 01160942145

R\$ 10.000,00

**Marca:** Ramuza**Fabricante:** Ramuza**Modelo:** Ramuza**Descrição:** BALANÇA ELETRÔNICA, CAPACIDADE PESAGEM 300 KG, VOLTAGEM 110/220 V, CARACTERÍSTICAS ADICIONAIS PLATAFORMA EM AÇO CARBONO, PRATO REMOVÍVEL, TIPO DIGITAL, NÚMERO DÍGITOS 6, DIMENSÕES 60 X 60 CM**Endereço:**

R DAS MAES, 830

**Nome de Contato:**

PABLO/ROBERTO

**Telefone:**

(62) 3271-8494

**Email:**

mettadistribuidora1@hotmail.com

Item 3: Leitor de microchip: Transponder, portátil

R\$ 1.353,71

Quantidade	Descrição	Observação
5 Unidades	LEITOR E GRAVADOR DE MICROCHIP, PADRÃO UNIVERSAL, USO COLETOR DE DADOS, CARACTERÍSTICAS ADICIONAIS COM DISPLAY DE LCD	

**Preço (Compras Governamentais) 1: Média das 7 Melhores Propostas Finais****R\$ 1.353,71**

**Órgão:** PREFEITURA DO MUNICÍPIO DE SÃO PAULO  
Coordenação de Vigilância em Saúde

**Data:** 31/03/2020 09:30

**Modalidade:** Pregão Eletrônico

**Objeto:** AQUISIÇÃO DE NANO MICROCHIP (ITEM 01); TRANSPONDER DE IDENTIFICAÇÃO ANIMAL COM APLICADOR (ITENS 02 E 03); LEITOR DE MICROCHIP (ITEM 04). Atentar-se somente as descrições do ANEXO I do edital, e não do CATMAT..

**SRP:** NÃO

**Identificação:** NºPregão:172020 / UASG:925218

**Lote/Item:** /4

**Ata:** [Link Ata](#)

**Descrição:** EQUIPAMENTOS DIVERSOS PARA SERVIÇOS PROFISSIONAIS -

EQUIPAMENTOS DIVERSOS PARA SERVIÇOS PROFISSIONAIS, TIPO LEITOR E GRAVADOR DE MICROCHIP, PADRÃO UNIVERSAL, USO COLETOR DE DADOS, CARACTERÍSTICAS ADICIONAIS COM DISPLAY DE LCD

**Adjudicação:** 02/04/2020 16:33

**Homologação:** 25/06/2020 15:24

**Fonte:** www.comprasgovernamentais.gov.br

**CatMat:** 441644 - EQUIPAMENTOS DIVERSOS PARA SERVIÇOS PROFISSIONAIS, TIPO LEITOR E GRAVADOR DE MICROCHIP PADRÃO UNIVERSAL USO COLETOR DE DADOS CARACTERÍSTICAS ADICIONAIS COM DISPLAY DE LCD

**Quantidade:** 1

**Unidade:** Unidade

**UF:** SP

CNPJ	RAZÃO SOCIAL DO FORNECEDOR	VALOR DA PROPOSTA FINAL
11.163.447/0001-06	TECA TECNOLOGIA E COMERCIO LTDA - EPP	R\$ 594,00

\* VENCEDOR \*

**Marca:** MARCAPET

**Fabricante:** MARCAPET

**Modelo:** LEITOR MICROCHIP

**Descrição:** Leitor e coletor de dados de microchip de identificação de animais, características mínimas: atender a todos os padrões internacionais: FDX-A, FDX-B, ISO 11784/85 E ISO 14223. Frequência de operação: 125 KHZ E 134,2 KHZ resistente a impacto, umidade e calor. Display de LCD de 16 caracteres. Porta de saída: Porta USB programável no campo, acompanha cabo e software. APRESENTAÇÃO: Embalagem individual e resistente de modo a assegurar a proteção do produto até o momento de sua utilização. Deve conter de forma legível e indelevel as seguintes informações sobre o produto: dados de identificação; procedência, número do lote; prazo de garantia.

Estado:	Cidade:	Endereço:	Telefone:	Email:
MG	Lavras	RUA CLAUDIO MANOEL DA COSTA, 33	(35) 3821-1017	dany@navinet.com.br

13.382.681/0001-41	EOS TECNOLOGIA DA INFORMACAO LTDA - EPP	R\$ 600,00
--------------------	---	------------

**Marca:** Animalltag

**Fabricante:** Animalltag

**Modelo:** 01.02.1.0/AT 01

**Descrição:** Leitor e coletor de dados de microchip de identificação de animais, características mínimas: atender a todos os padrões internacionais: FDX-A, FDX-B, ISO 11784/85 E ISO 14223. Frequência de operação: 125 KHZ E 134,2 KHZ resistente a impacto, umidade e calor. Display de LCD de 16 caracteres. Porta de saída: Porta USB programável no campo, acompanha cabo e software. APRESENTAÇÃO: Embalagem individual e resistente de modo a assegurar a proteção do produto até o momento de sua utilização. Deve conter de forma legível e indelevel as seguintes informações sobre o produto: dados de identificação; procedência, número do lote; prazo de garantia.

Estado:	Cidade:	Endereço:	Nome de Contato:	Telefone:	Email:
SP	São Carlos	AV DOM CARMINE ROCCO, 995	Carlos Ferraz Machado	(16) 3362-3362	animalltag@animalltag.com.br

96.403.977/0001-29	ANILHAS PARA PASSARO E AVES CAPRI INDUSTRIA E COMERCIO	R\$ 657,00
--------------------	--	------------

**Marca:** Anilhas Capri

**Fabricante:** ALLFLEX

**Modelo:** GLOBAL SCAN

**Descrição:** EQUIPAMENTOS DIVERSOS PARA SERVIÇOS PROFISSIONAIS, TIPO LEITOR E GRAVADOR DE MICROCHIP, PADRÃO UNIVERSAL, USO COLETOR DE DADOS, CARACTERÍSTICAS ADICIONAIS COM DISPLAY DE LCD

Estado:	Cidade:	Endereço:	Telefone:
SP	São Paulo	R VISCONDE DE TAUNAY, 731	(11) 5641-9074

08.734.023/0001-31	E L MACHADO & L D MATOS LTDA. - ME	R\$ 660,00
--------------------	------------------------------------	------------

**Marca:** PROPRIA

**Fabricante:** PROPRIA

**Modelo:** PROPRIA

**Descrição:** LEITOR E GRAVADOR DE MICROCHIP, PADRÃO UNIVERSAL, USO COLETOR DE DADOS, CARACTERÍSTICAS ADICIONAIS COM DISPLAY DE LCD

Endereço:	Telefone:	Email:
R CARLOS DE BIAZZI, 49	(19) 3804-3958	lmedmogi@hotmail.com

11.395.850/0001-52	EVOLUCAO PET - COMERCIO DE PRODUTOS PARA BANHO/TOSA E V	R\$ 800,00
--------------------	---	------------



CNPJ

RAZÃO SOCIAL DO FORNECEDOR

VALOR DA PROPOSTA FINAL

**Marca:** Pet ID**Fabricante:** Pet ID**Modelo:** Universal

**Descrição:** "Leitor e coletor de dados de microchip de identificação de animais, características mínimas: atender a todos os padrões internacionais: FDX-A, FDX-B, ISO 11784/85 E ISO 14223. Frequência de operação: 125 KHZ E 134,2 KHZ resistente a impacto, umidade e calor. Display de LCD de 16 caracteres. Porta de saída: Porta USB programável no campo, acompanha cabo e software. APRESENTAÇÃO: Embalagem individual e resistente de modo a assegurar a proteção do produto até o momento de sua utilização. Deve conter de forma legível e indelével as seguintes informações sobre o produto: dados de identificação; procedência; número do lote; prazo de garantia."

**Estado:**

SP

**Cidade:**

São Paulo

**Endereço:**

R JULIO DE MENEZES, 133

**Telefone:**

(11) 5549-8164

**Email:**

atendimento@evolucaopet.com.br

29.332.265/0001-79 LUIGI TAVARES REIS DA SILVA 11366082656 - ME

R\$ 3.065,00

**Marca:** REALTROCL**Fabricante:** REALTROCL**Modelo:** RT100V8

**Descrição:** EQUIPAMENTOS DIVERSOS PARA SERVIÇOS PROFISSIONAIS, TIPO LEITOR E GRAVADOR DE MICROCHIP, PADRÃO UNIVERSAL, USO COLETOR DE DADOS, CARACTERÍSTICAS ADICIONAIS COM DISPLAY DE LCD

**Endereço:**

RUA DAS AGUAS, 288

**Telefone:**

(31) 3789-4912 / (31) 3504-1227

**Email:**

luizadvbh@gmail.com

19.188.725/0001-83 NARDELLI COMERCIO E SERVICOS EIRELI - EPP

R\$ 3.100,00

**Marca:** Datamars**Fabricante:** Datamars**Modelo:** Datamars

**Descrição:** EQUIPAMENTOS DIVERSOS PARA SERVIÇOS PROFISSIONAIS, TIPO LEITOR E GRAVADOR DE MICROCHIP, PADRÃO UNIVERSAL, USO COLETOR DE DADOS, CARACTERÍSTICAS ADICIONAIS COM DISPLAY DE LCD

**Endereço:**

AV SAVIO COTA DE ALMEIDA GAMA, 1343

**Telefone:**

(24) 3346-4090

**Email:**

nardellivr@hotmail.com

13.174.490/0001-94 GF COMERCIO ATACADISTA DE ARTIGOS DE ESCRITORIO EIRELI

R\$ 500.000,00

**Marca:** d4 microchip**Fabricante:** d4 microchip**Modelo:** leitor de microchip

**Descrição:** ITEM 04 -LEITOR DE MICROCHIP CATMAT:441644 QUANTIDADE 1 (uma) unidade DESCRIÇÃO: Leitor e coletor de dados de microchip de identificação de animais, características mínimas: atender a todos os padrões internacionais: FDX-A, FDX-B, ISO 11784/85 E ISO 14223. Frequência de operação: 125 KHZ E 134,2 KHZ resistente a impacto, umidade e calor. Display de LCD de 16 caracteres. Porta de saída: Porta USB programável no campo, acompanha cabo e software. APRESENTAÇÃO: Embalagem individual e resistente de modo a assegurar a proteção do produto até o momento de sua utilização. Deve conter de forma legível e indelével as seguintes informações sobre o produto: dados de identificação, procedência; número do lote; prazo de garantia.

**Endereço:**

AV DOS LAGOS, 41

**Telefone:**

(48) 8433-8419

**Email:**

adm@gfimport.com.br

Item 4: Máquina de tosa: Máquina com 2 velocidades, motor elétrico do tipo universal de alta confiabilidade, ventilação interna, funcionamento suave com cortes precisos, fácil manutenção, duplo isolamento elétrico, 110 volts.

R\$ 855,99

Quantidade	Descrição	Observação
2 Unidades	Máquina de tosa: Máquina com 2 velocidades, motor elétrico do tipo universal de alta confiabilidade, ventilação interna, funcionamento suave com cortes precisos, fácil manutenção, duplo isolamento elétrico, 110 volts.	

**Preço (Compras Governamentais) 1: Média das Propostas Iniciais**

R\$ 855,99

**Órgão:** PREFEITURA MUNICIPAL DE FRANCISCO BELTRAO**Data:** 04/03/2020 09:02

**Objeto:** REGISTRO DE PREÇOS para futura e eventual aquisição de equipamentos, equipamentos cirúrgicos, eletrônicos, utensílios, mobiliários, materiais e produtos para uso da saúde e correlatos e uso veterinário para manutenção do Centro de Apoio à Zoonoses e Bem Estar Animal.

**Modalidade:** Pregão Eletrônico**SRP:** SIM**Identificação:** N°Pregão:332020 / UASG:987565**Lote/Item:** /28

**Descrição:** APARELHO CHOQUE ELÉTRICO - Aparelho de tosa: máquina de tosa pet, bivolt, automática, pentes de altura 3mm, 6mm e 9 mm. Lamina em aço inox e lâmina removível. Garantia contra defeitos de fabricação.

**Ata:** [Link Ata](#)**Adjudicação:** 09/04/2020 14:39

**CatMat:** 150715 - APARELHO CHOQUE ELÉTRICO , APARELHO CHOQUE ELÉTRICO NOME

**Homologação:** 09/04/2020 14:42**Fonte:** www.comprasgovernamentais.gov.br



00014

Quantidade: 2

Unidade: Unidade

UF: PR

<b>CNPJ</b>	<b>RAZÃO SOCIAL DO FORNECEDOR</b>	<b>VALOR DA PROPOSTA INICIAL</b>
78.743.291/0001-03	LAERCIO FAVERO & CIA LTDA - EPP	R\$ 855,99
* VENCEDOR *		

**Marca:** MEGAFLEX**Fabricante:** MEGAFLEX**Modelo:** MEGAFLEX**Descrição:** Aparelho de tosa: máquina de tosa pet, bivolt, automática, pentes de altura 3mm, 6mm e 9 mm. Lâmina em aço inox e lâmina removível. Garantia contra defeitos de fabricação.**Endereço:**

R TENENTE CAMARGO, 1615

**Nome de Contato:**

Laercio Favero

**Telefone:**

(46) 3524-4850

**Email:**

clavoura@gmail.com

11.395.850/0001-52	EVOLUCAO PET - COMERCIO DE PRODUTOS PARA BANHO/TOSA E V	R\$ 855,99
--------------------	---	------------

**Marca:** Whal**Fabricante:** Whal**Modelo:** Bivolt**Descrição:** Aparelho de tosa: máquina de tosa pet, bivolt, automática, pentes de altura 3mm, 6mm e 9 mm. Lâmina em aço inox e lâmina removível. Garantia contra defeitos de fabricação.**Estado:**

SP

**Cidade:**

São Paulo

**Endereço:**

R JULIO DE MENEZES, 133

**Telefone:**

(11) 5549-8164

**Email:**

atendimento@evolucaopet.com.br

Item 5: Refrigerador para vacinas com termômetro

R\$ 14.147,48

Quantidade	Descrição	Observação
1 Unidade	Refrigerador para vacinas com termômetro: Geladeira para vacinas e medicamentos com as seguintes características mínimas : dimensões (CM) 205A X 75L X 83P, faixa de temperatura +2°C A +8°C, capacidade mínima 340 litros úteis ou 32.000 DOSES, inferior com 5 prateleiras, voltagem 110 V / 50 / 60 HZ, equipamento vertical, de formato externo e interno retangular, refrigeração por compressor hermético, selado, de baixo consumo de energia, com sistema de circulação forçado de ar interno, garantindo uma maior homogeneidade na temperatura interna, degelo automático seco com evaporação de condensado sem trabalho adicional, câmara interna construída em aço inoxidável, 05 prateleiras fabricadas em aço inoxidável, porta de vidro triplo com sistema ante embaçamento, isolamento térmico mínimo de 70MM nas paredes em poliuretano injetado expandido livre de CFC, equipado com 4 rodízios especiais com freio na parte frontal para fácil travamento, painel de comandos e controles frontal superior de fácil acesso, com sistema microprocessado pelo display em LCD programável de 2°C A 8°C com temperatura controlada automaticamente a 4°C por solução diatérmica, iluminação interna em LED de alta capacidade e vida útil com acionamento na abertura da porta ou externamente no painel frontal, sistema de alarme visual e sonoro de máxima e mínima temperatura, falta de energia ou porta aberta, dotado de bateria recarregável, silenciador do alarme sonoro de apenas um toque, sistema de redundância elétrico/eletrônico, garantindo perfeito funcionamento do equipamento, sistema de bateria para acionamento dos alarmes na falta de energia, tampa frontal basculante para limpeza do sistema e filtros, chave geral de energia – Liga/Desliga, registro na ANVISA Classe II, ISO 13485, FDA OU CE, manual do proprietário em português, sistema de emergência para autonomia de até 72 HORAS na falta de energia, sistema de monitoramento autônomo por Pen Drive, para registro de temperaturas, alarmes e eventos sem utilização de software ou computador, discadora de telefone para 05 números pré-programados em caso de variação da temperatura ou falta de energia elétrica, certificado de calibração padrão RBC. Sistema de auto check das funções eletrônicas programadas. Produto configurável em 3 línguas (português, Inglês e espanhol), diretamente no display, de fácil escolha pelo usuário. Garantia de 12 meses. UND 01	

**Preço (Outros Entes Públicos) 1: Média das 4 Melhores Propostas Finais****R\$ 14.147,48****Órgão:** MUNICIPIO DE BAMBUÍ/MG**Data:** 07/05/2020 08:00



**Objeto:** Registro de Preços para eventual aquisição de equipamentos e materiais permanentes hospitalares e de informática para atender as necessidades da Secretaria Municipal de Saúde do Município de Bambuí, atendendo a proposta 21505.966000/11160-01 Ministério da Saúde, Recurso de emenda parlamentar, conforme descrito e especificado no Termo de Referência.

**Descrição:** **CAMARA PARA CONSERVAÇÃO DE IMULOBIOLOGICOS CÂMARAS DE CONSERVAÇÃO de Vacinas** - CAMARA PARA CONSERVAÇÃO DE IMULOBIOLOGICOS CÂMARAS DE CONSERVAÇÃO de Vacinas, Hemoderivados, Kit, Reagentes, Termolâbeis - vertical, de formato externo e interno retangular. - Capacidade para armazenamento de 120 litros úteis ou 8.100 doses. Refrigeração com compressor hermético de baixo consumo, com sistema de circulação interna por ar forçado. Degelo automático seco com evaporação de condensado sem trabalho adicional. - Câmara externa em chapa de aço tratado quimicamente com pintura epóxi na cor branca. Câmara interna em aço inoxidável para longa vida útil e perfeita assepsia. Duas gavetas fabricadas em aço inoxidável deslizantes com corrediças telescópicas, com sistema de contra porta em acrílico transparente para cada gaveta. Porta de vidro duplo antiembaçante, puxador e gaxeta magnética; - Isolamento térmico em poliuretano injetado expandido livre de CFC. Montado sobre chassi metálico com pés reguláveis ou rodízios com freios. - Painel de Comando: Painel de comando e controle frontal e superior de fácil acesso e visualização, com display LCD com fundo iluminado com caracteres expandidos para rápida visualização dos parâmetros, com saída USB e PEN DRIVE, Exibir no painel LCD simultaneamente as temperaturas de momento, máxima, mínima com data e hora. Programável de 2°C a 8°C com temperatura controlada automaticamente a 4°C por solução diatérmica. Luz de LED interna de alta capacidade e vida útil com acionamento automático pela abertura da porta. Sistemas de alarme sonoro, sempre que a conservadora trabalhar em temperaturas fora do programado (máxima ou mínima), falta de energia e bateria baixa (dotado de bateria recarregável). Possibilidade de interromper os alarmes sonoros e visuais através do acionamento de qualquer tecla do painel. Possui memória para registro das temperaturas de momento, máxima e mínima e de todos os eventos da conservadora diretamente no painel, mantendo histórico com data e hora com intervalo de tempo programável, com memorização dos dados mesmo na falta de energia elétrica para total segurança do produto armazenado. Permitir baixar e salvar relatórios detalhados com gráficos de temperaturas e de todos os eventos que ocorrem na conservadora em Pen drive através de conexão USB frontal no painel de controle, independente de computador ou software. Data logger. software de gerenciamento via computador com emissão de relatórios de gráficos de performance e eventos, inclusive retroativos, obtidas através de porta USB com PEN DRIVE; Sistema de redundância elétrico / eletrônico garantindo perfeito funcionamento do equipamento; Sistema que restabelece os parâmetros mesmo com variação brusca da energia. Possuir sistema de alarme remoto à distância que realiza chamadas telefônicas via central telefônica ou linha fixa direta para até seis telefones ou celular prefixados, sempre que a temperatura estiver em nível crítico e/ou por bateria baixa. Controlador de tensão elétrica: Monitora e aciona sistema de emergência caso ocorra instabilidade da energia elétrica, sub ou sobre tensão, enviando dados de performance para o software de gerenciamento da câmara. Emite dados de desempenho via data-logger. Sistema de emergência: Integrado ao gabinete na parte inferior da câmara, equipada com bateria estacionária recarregável com vida útil mínima de quatro anos, que permite autonomia mínima de 24 horas sem energia convencional mantendo em funcionamento todas as funções elétricas, eletrônicas, sistemas de alarmes e compressor de frio mantendo a temperatura estável e constante dentro do programado da conservadora. Chave geral de alimentação: Tipo disjuntor liga/ desliga e fusíveis de segurança (supressor de surto); Todas as informações deverão estar de acordo com o manual registrado na ANVISA. Garantia mínima de 12 meses. Deverá apresentar junto com a proposta de preços registro na Anvisa, manual do usuário em português em CD, PEN DRIVE ou impresso e catálogo do produto para a devida conferência das especificações, certificado (fabricante) de gestão de qualidade na concepção à fabricação de aparelhos e dispositivos médicos comprovado através de certificado que comprove a implantação de normas específicas de um sistema de gestão da qualidade onde a fabricante demonstrar possuir habilidade em

**Modalidade:** PREGÃO ELETRÔNICO

**SRP:** SIM

**Identificação:** 11679

**Lote/Item:** 12/1

**Ata:** [Link Ata](#)

**Fonte:** licitane.com.br

**Quantidade:** 2

**Unidade:** Unid.

**UF:** MG



fornecer produtos para saúde que atendam aos requisitos regulatórios aplicáveis. Se o licitante não for o fabricante ou importador do produto, deverá apresentar autorização do fabricante ou importador comprovando está autorizado a comercializar o produto.

00016



CNPJ	RAZÃO SOCIAL DO FORNECEDOR	VALOR DA PROPOSTA FINAL
31.748.956/0001-08 * VENCEDOR *	LINCK & LAGEMANN CONSULTORIA E GESTAO EMPRESARIAL LTDA	R\$ 8.840,00
<b>Marca:</b> BIOTECNO <b>Fabricante:</b> Fabricante não informado <b>Modelo:</b> BT 1100/140 <b>Descrição:</b> Descrição não informada		
<b>Endereço:</b> AVENIDA BORGES DE MEDEIROS, 645	<b>Telefone:</b> (55) 3512-6744	<b>Email:</b> pampa@pampacontabil.com.br
34.444.108/0001-95	PLG DISTRIBUIDORA DE PRODUTOS HOSPITALARES EIRELI	R\$ 8.849,90
<b>Marca:</b> ÉLBER GELADEIRAS <b>Fabricante:</b> Fabricante não informado <b>Modelo:</b> CSV 120 <b>Descrição:</b> Descrição não informada		
<b>Endereço:</b> AV SANTA BEATRIZ DA SILVA, 1791	<b>Telefone:</b> (34) 3313-0053/ (34) 9993-0212	<b>Email:</b> diretoria@vidashopping.com.br
27.114.845/0001-64	PREGWEB LTDA - ME	R\$ 8.900,00
<b>Marca:</b> ELBER <b>Fabricante:</b> Fabricante não informado <b>Modelo:</b> CSV 120 <b>Descrição:</b> Descrição não informada		
<b>Endereço:</b> R PREFEITO RAULINO JOAO ROSAR, 88	<b>Nome de Contato:</b> BARBARA	<b>Telefone:</b> (47) 98818-9939
		<b>Email:</b> pregweb@gmail.com
18.224.182/0001-40	HOSPMED COMERCIO LTDA. - EPP	R\$ 30.000,00
<b>Marca:</b> NOVA INSTRUMENTS <b>Fabricante:</b> Fabricante não informado <b>Modelo:</b> NOVA INSTRUMENTS <b>Descrição:</b> Descrição não informada		
<b>Estado:</b> MG	<b>Cidade:</b> Belo Horizonte	<b>Endereço:</b> R MATIAS BARBOSA, 76
		<b>Telefone:</b> (31) 3037-0543
		<b>Email:</b> licitacao.hospmed@yahoo.com.br

Item 6: Secador: Corpo em polipropileno de alto impacto; Pedestal em alumínio com base em polímero de alto impacto e com 5 rodízios; Regulagem de altura de 1,20m a 1,55m, através de simples ajuste da manopla

R\$ 1.797,50

Quantidade	Descrição	Observação
3 Unidades	Secador: Corpo em polipropileno de alto impacto; Pedestal em alumínio com base em polímero de alto impacto e com 5 rodízios ; Regulagem de altura de 1,20m a 1,55m, através de simples ajuste da manopla ;Duto de saída do ar em tubo de alumínio anidizado, is	
<b>Preço (Compras Governamentais) 1: Mediana das Propostas Finais</b>		<b>R\$ 1.797,50</b>

**Órgão:** MINISTÉRIO DA DEFESA  
Comando do Exército  
Comando Militar do Sudeste  
1ª Brigada de Artilharia Antiaérea  
2º Grupo de Artilharia Antiaérea

**Data:** 30/04/2020 09:04 **00017**

**Modalidade:** Pregão Eletrônico

**SRP:** SIM

**Identificação:** Nº Pregão: 22020 / UASG: 160473

**Lote/Item:** /151

**Ata:** [Link Ata](#)

**Adjudicação:** 27/05/2020 13:52

**Homologação:** 27/05/2020 16:34

**Fonte:** [www.comprasgovernamentais.gov.br](http://www.comprasgovernamentais.gov.br)

**Quantidade:** 16

**Unidade:** Unidade

**UF:** SP

**Objeto:** Aquisição de máquinas e equipamentos para cozinha industrial, copa, refeitórios e depósitos..

**Descrição:** SECADOR MÃOS - SECADOR MÃOS, MATERIAL AÇO INOXIDÁVEL, TENSÃO 110/220 V, POTÊNCIA 1.500 WATT, COMPRIMENTO 17 CM, LARGURA 24 CM, ALTURA 21 CM, CARACTERÍSTICAS ADICIONAIS AR QUENTE

**CatMat:** 216435 - SECADOR MÃOS, MATERIAL AÇO INOXIDÁVEL, TENSÃO 110/220 V, POTÊNCIA 1.500 WATT, COMPRIMENTO 17 CM, LARGURA 24 CM, ALTURA 21 CM, CARACTERÍSTICAS ADICIONAIS AR QUENTE

CNPJ	RAZÃO SOCIAL DO FORNECEDOR	VALOR DA PROPOSTA FINAL
------	----------------------------	-------------------------

27.376.788/0001-91	R.G.R. COMERCIO DE BRINQUEDOS E MATERIAL ESCOLAR E VEIC	R\$ 998,00
--------------------	---	------------

\* VENCEDOR \*

**Marca:** DAKMARK  
**Fabricante:** DAKMARK  
**Modelo:** REF ECO1800

**Descrição:** Cota de até 25% do item 115, conforme art. 8º do Decreto nº 8.538/2015 SECADOR DE MÃOS. (220 volts).Material: Aço Inox Escovado. Acionamento Automático. Potência (Resistência Ligada) 1800 W Potência (Resistência Desligada): 550 W. Motor: 2500 Rpm. Voltagem: 220v-240v / 50hz-60hz Tempo De Secagem: 6 A 10 Segundos. Fluxo De Ar: 55,5 L/S Ou 200 M³/H Decibéis: 74 Db. Nível De Proteção: Ipx 1. Peso: 5,0 Kg Medidas: A=32,5 Cm X L=29,5 Cm X P=17,1 Cm. MODELO DE REF: Eco Cr-109. Equivalente ou de melhor qualidade. CONCORDAMOS COM AS REGRAS QUE REGEM ESTE EDITAL

**Endereço:**  
ALAMEDA BOA VENTURA, 250

**Telefone:**  
(27) 3272-0479 / (27) 3361-1510

**Email:**  
boutiquedebrinquedos@gmail.com

19.057.026/0001-02	KRUG E AGNES COMERCIO E PRESTACAO DE SERVICOS LTDA - EP	R\$ 1.146,00
--------------------	---	--------------

**Marca:** DAKMARK  
**Fabricante:** DAKMARK  
**Modelo:** ECO 1800

**Descrição:** Secador em Aço inox 304 escovado, acionamento automático tensão/frequência 220 V/60 Hz ( 127/ 60 Hz, tomada 250 V~10 A, Potencia 1.000 W , a 1.800W de Pico corrente 4,7 A para Equipamentos 127 V, corrente 7,8 A para Equipamentos 127 V, consumo por secagem em KW/h: 0.0412, Fluxo de Ar 55 L ou 198 M³/h, temperatura do ar 35° a 60 ° C. Tempo de secagem 10 a 15 segundos, nível, nível de proteção IP 23, Motor 25.000 RPM, Nível Sonoro 68 dB, medidas aparelhos A=25,5 cm x P= 15,5 cm x L 15 cm, Peso Líquido 2,9 Kg, peso embalado 3,3 Kg, filtro Hepa, sensor infravermelho ( único com ajuste de distância) sensor com auto Stop antivandalismo 25 segundos Luz ultravioleta com ação germicida garantia de 1 ano.

**Estado:** RS  
**Cidade:** Santa Maria  
**Endereço:** RUA PEDRO AMERICO, 06

**Telefone:**  
(55) 3286-3856

**Email:**  
krugltda@gmail.com

14.517.117/0001-51	ONE COMERCIAL LTDA - ME	R\$ 1.330,00
--------------------	-------------------------	--------------

**Marca:** dakmark  
**Fabricante:** dakmark  
**Modelo:** ECO 1800

**Descrição:** SECADOR DE MÃOS. (220 volts).Material: Aço Inox Escovado. Acionamento: Automático. Potência (Resistência Ligada): 1800 W Potência (Resistência Desligada): 550 W. Motor: 2500 Rpm. Voltagem: 220v-240v / 50hz-60hz Tempo De Secagem: 6 A 10 Segundos. Fluxo De Ar: 55,5 L/S Ou 200 M³/H Decibéis : 74 Db. Nível De Proteção: Ipx 1. Peso: 5,0 Kg Medidas: A=32,5 Cm X L=29,5 Cm X P=17,1 Cm. MODELO DE REF: Eco Cr-109. Equivalente ou de melhor qualidade.

**Endereço:**  
AL SALVADOR, 1057

**Nome de Contato:**  
MARCIO

**Telefone:**  
(71) 3012-0413

**Email:**  
contato@onecomercial.com.br

27.319.485/0001-37	SIMONE DAS GRACAS FELIX - ME	R\$ 1.490,00
--------------------	------------------------------	--------------

**Marca:** ECO  
**Fabricante:** ECO  
**Modelo:** Cr - 109

**Descrição:** SECADOR DE MÃOS. (220 volts).Material: Aço Inox Escovado. Acionamento: Automático. Potência (Resistência Ligada): 1800 W Potência (Resistência Desligada): 550 W. Motor: 2500 Rpm. Voltagem: 220v-240v / 50hz-60hz Tempo De Secagem: 6 A 10 Segundos. Fluxo De Ar: 55,5 L/S Ou 200 M³/H Decibéis : 74 Db. Nível De Proteção: Ipx 1. Peso: 5,0 Kg Medidas: A=32,5 Cm X L=29,5 Cm X P=17,1 Cm. MODELO DE REF: Eco Cr-109 - Industria Brasileira - Validade da Pr oposta 60 dias/Prazo de entrega 15 dias/Condição de pagamento 30 dias.

**Endereço:**  
RÓD REGIS BITTENCOURT KM 329,3, SN

**Nome de Contato:**  
ROMULO

**Telefone:**  
(11) 3751-1197

**Email:**  
felixdistribuidora.me@hotmail.com

30.856.536/0001-74	LUIZA EDUARDA SOUSA PEREIRA 13749903611	R\$ 1.500,00
--------------------	---	--------------



**Marca:** ECO-1800  
**Fabricante:** ECO-1800  
**Modelo:** ECO-1800

**Descrição:** Diferenciais tecnológicos do Produto: Possui filtro Hepa capaz de eliminar 99,9% das impurezas do ar Possui emissão de luz UV que tem ação germicida. Possui Regulagem da distancia de detecção do sensor Possui sistema de Auto stop anti-vandalismo Não deixe de assistir o vídeo de apresentação do produto ! Secador de mãos com acionamento automático por sensor infravermelho de movimento. Características técnicas: Modelo: Eco1800i Acionamento: Automático Voltagem: 220V / 60Hz - Tomada de 10A Fluxo de ar: 115 m³/h ou 32L/S Velocidade do ar: 68 M/S Motor: 25.000 RPM / 550W Potência:1800 W Tempo de Secagem (estimado): 15 segundos Dimensões: A=25 cm L=15 cm P=15cm Material: Aço Inox Escovado Peso: Líquido 2,5 Kg Ruído: 62Db Proteção: IPX1

**Endereço:** RUA MONTE AZUL, 87  
**Telefone:** (31) 9910-7711  
**Email:** canpereira1@gmail.com

02.405.020/0001-78 MICRO SERVICE ELETRONICOS EIRELI R\$ 2.095,00

**Marca:** BRAKEY  
**Fabricante:** BRAKEY  
**Modelo:** CR109

**Descrição:** SECADOR DE MÃOS. (220 volts) Material: Aço Inox Escovado. Acionamento: Automático. Potência (Resistência Ligada) 1800 W Potência (Resistência Desligada) 550 W. Motor: 2500 Rpm

**Endereço:** R PEDRO ALVES, 945  
**Telefone:** (42) 3622-9554/ (42) 8418-2322  
**Email:** microserviceeletronicos@gmail.com

92.823.764/0001-03 DIRCEU LONGO & CIA LTDA - EPP R\$ 2.098,00

**Marca:** BIOVIS  
**Fabricante:** BIOVIS  
**Modelo:** SPEEDY PLUS

**Descrição:** SECADOR DE MÃOS. (220 volts) Material: Aço Inox Escovado. Acionamento: Automático. Potência (Resistência Ligada) 1800 W Potência (Resistência Desligada) 550 W. Motor: 2500 Rpm. Voltagem: 220v-240v / 50hz-60hz Tempo De Secagem: 6 A 10 Segundos. Fluxo De Ar: 55,5 L/S Ou 200 M³/H Decibéis: 74 Db. Nível De Proteção: Ipx 1. Peso: 5,0 Kg Medidas: APROX. A=32,5 Cm X L=29,5 Cm X P=17,1 Cm

**Estado:** RS **Cidade:** Barão de Cotegipe **Endereço:** R 21 DE ABRIL, 51 **Telefone:** (54) 3523-1295 **Email:** dilon.net@uol.com.br

10.732.150/0001-43 COMERCIAL CEDRO LTDA - ME R\$ 2.100,00

**Marca:** ECO CR  
**Fabricante:** ECO CR  
**Modelo:** ECO CR

**Descrição:** Cota de até 25% do item 115, conforme art. 8º do Decreto nº 8.538/2015 SECADOR DE MÃOS. (220 volts) Material: Aço Inox Escovado. Acionamento: Automático. Potência (Resistência Ligada) 1800 W Potência (Resistência Desligada) 550 W. Motor: 2500 Rpm. Voltagem: 220v-240v / 50hz-60hz Tempo De Secagem: 6 A 10 Segundos. Fluxo De Ar: 55,5 L/S Ou 200 M³/H Decibéis: 74 Db. Nível De Proteção: Ipx 1. Peso: 5,0 Kg Medidas: A=32,5 Cm X L=29,5 Cm X P=17,1 Cm. MODELO DE REF: Eco Cr-109. Equivalente ou de melhor qualidade.

**Estado:** RJ **Cidade:** Volta Redonda **Endereço:** AV NOSSA SENHORA DO AMPARO, 599 **Nome de Contato:** DAYSE **Telefone:** (24) 3337-1972 **Email:** gilsonmartins@agrobeijafior.com.br

24.845.457/0001-65 ITACA EIRELI - ME R\$ 2.219,37

**Marca:** DAKMARK  
**Fabricante:** DAKMARK  
**Modelo:** Eco Cr-109

**Descrição:** SECADOR DE MÃOS. (220 volts) Material: Aço Inox Escovado. Acionamento: Automático. Potência (Resistência Ligada) 1800 W Potência (Resistência Desligada) 550 W. Motor: 2500 Rpm. Voltagem: 220v-240v / 50hz-60hz Tempo De Secagem: 6 A 10 Segundos. Fluxo De Ar: 55,5 L/S Ou 200 M³/H Decibéis: 74 Db. Nível De Proteção: Ipx 1. Peso: 5,0 Kg Medidas: A=32,5 Cm X L=29,5 Cm X P=17,1 Cm. MODELO DE REF: Eco Cr-109. Equivalente ou de melhor qualidade.

**Endereço:** R LUIZ ALTEMBURG SENIOR, 635 **Nome de Contato:** Ismael Geovani Reichert **Telefone:** (47) 3057-3930 **Email:** itaca@itaca.eco.br

19.939.011/0001-60 AWB LOGISTICA E TRANSPORTES EIRELI R\$ 5.000,00

**Marca:** DAKMARK  
**Fabricante:** DAKMARK  
**Modelo:** CR109

**Descrição:** SECADOR DE MÃOS. (220 volts) Material: Aço Inox Escovado. Acionamento: Automático. Potência (Resistência Ligada) 1800 W Potência (Resistência Desligada) 550 W. Motor: 2500 Rpm. Voltagem: 220v-240v / 50hz-60hz Tempo De Secagem: 6 A 10 Segundos. Fluxo De Ar: 55,5 L/S Ou 200 M³/H Decibéis: 74 Db. Nível De Proteção: Ipx 1. Peso: 5,0 Kg Medidas: A=32,5 Cm X L=29,5 Cm X P=17,1 Cm.

**Endereço:** AVENIDA DOS LAGOS, 41 **Telefone:** (48) 9843-3841 **Email:** wagnercontabilidade@yahoo.com.br



Quantidade	Descrição
1 Unidade	Seladora: Características: prensa seladora de papel grau cirúrgico e polipropileno/bopp. Funcionamento manual por acionamento com pedal; Controle analógico ou digital de temperatura ajustável até 300°C. Deve permitir selagem rápida e eficiente para bobinas de até 40 cm de largura, com aquecimento uniforme em toda área de selagem. Faixa de selagem mínima (largura da solda) 10mm. Tensão de alimentação: 220V ou opcional 110/220V/60Hz. Dentro das normas brasileiras em vigor quanto à instalação elétrica e plug de tomada. Com suporte e sistema de corte para bobinas de diversos tamanhos. Garantia de 01 ano. UND 01

**Preço (Compras Governamentais) 1: Mediana das Propostas Finais**

**R\$ 890,00**

**Órgão:** PREFEITURA MUNICIPAL DE MANGEIRINHA/PR

**Data:** 03/06/2020 09:00

**Objeto:** A presente licitação tem por objeto a seleção de propostas visando a aquisição de equipamentos odontológicos e para escritório com recursos oriundos do Ministério da Saúde em atendimento a solicitação da Secretaria de Saúde desta municipalidade e em conformidade com as especificações técnicas e quantitativos contidos no Termo de Referência..

**Modalidade:** Pregão Eletrônico

**SRP:** NÃO

**Identificação:** NºPregão:352020 / UASG:987511

**Lote/Item:** /11

**Ata:** [Link Ata](#)

**Descrição:** SELADORA EMBALAGEM - SELADORA APLICAÇÃO MANUAL - pedal/grau cirúrgico, mínimo 52 cm, solda de 13mm feita para selar materiais de grau cirúrgico, materiais clínicos, de consultórios odontológicos, hospitalares e industriais. Equipamento compacto, estrutura resistente em aço com pintura eletrostática de acordo com todos os padrões determinados pela ANVISA. Barra de selagem de 25 cm se adequando a vários tamanhos de embalagens, aquecimento automático com ajustes de temperatura da selagem. Voltagem: 110/220 v ou bivolt.

**Adjudicação:** 05/06/2020 17:34

**Homologação:** 05/06/2020 17:46

**Fonte:** www.comprasgovernamentais.gov.br

**Quantidade:** 2

**Unidade:** Unidade

**UF:** PR

CNPJ	RAZÃO SOCIAL DO FORNECEDOR	VALOR DA PROPOSTA FINAL
27.792.194/0001-61 * VENCEDOR *	LUANA TARACZUK MICHALISZYN 09435745954	R\$ 600,00

**Marca:** STERMAX  
**Fabricante:** STERMAX  
**Modelo:** SELADC110

**Descrição:** Seladora Stermax A Seladora Stermax desenvolvida com a finalidade específica de selar as embalagens utilizadas nos ciclos de esterilização realiza dos em autoclaves a vapor, - Fácil utilização, - Selagem rápida, - Baixo consumo de energia, - Compacta e com uma estrutura resistente, - Ideal para selar embalagens utilizadas para o processo de esterilização, - Disponível em 110V ou 220V, - Resistência blindada em aço inoxidável de alta durabilidade. DADOS TÉCNICO S Espessura de Selagem 10 mm Alimentação Elétrica Conforme Definição do Cliente Orientação Leia o manual de instruções antes do uso Registro ANVISA Ise nto Potência (W): 50

**Endereço:** RUA XV DE NOVEMBRO, 964  
**Nome de Contato:** LUANA  
**Telefone:** (41) 98474-3657  
**Email:** michali.equipamentos@gmail.com

73.334.476/0001-32	CENTRO OESTE - COMERCIO DE MOVEIS E EQUIPAMENTOS L	R\$ 799,50
--------------------	--	------------

**Marca:** CETRO  
**Fabricante:** CETRO  
**Modelo:** UXUFTUHTX 50CM

**Descrição:** SELADORA APLICAÇÃO MANUAL - pedal/grau cirúrgico, mínimo 52 cm, solda de 13mm feita para selar materiais de grau cirúrgico, materiais clínico s, de consultórios odontológicos, hospitalares e industriais. Equipamento compacto, estrutura resistente em aço com pintura eletrostática de acordo com todo s os padrões determinados pela ANVISA. Barra de selagem de 25 cm se adequando a vários tamanhos de embalagens, aquecimento automático com ajustes de temperatura da selagem. Voltagem: 110/220 v ou bivolt, CETRO UXUFTUHTX 50CM

**Estado:** PR  
**Cidade:** Dois Vizinhos  
**Endereço:** R PRUDENTE DE MORAIS, 855  
**Nome de Contato:** ANA  
**Telefone:** (46) 3536-6378  
**Email:** santolin.moveis@hotmail.com

25.137.947/0001-70	AGUAMED COMERCIO DE EQUIPAMENTOS HOSPITALARES E OD	R\$ 890,00
--------------------	--	------------

**Marca:** AGIR  
**Fabricante:** AGIR  
**Modelo:** PROTECT SEAL PEDAL 42CM

**Descrição:** SELADORA APLICAÇÃO MANUAL - pedal/grau cirúrgico, mínimo 52 cm, solda de 13mm feita para selar materiais de grau cirúrgico, materiais clínico s, de consultórios odontológicos, hospitalares e industriais. Equipamento compacto, estrutura resistente em aço com pintura eletrostática de acordo com todo s os padrões determinados pela ANVISA. Barra de selagem de 25 cm se adequando a vários tamanhos de embalagens, aquecimento automático com ajustes de temperatura da selagem. Voltagem: 110/220 v ou bivolt.

**Endereço:** R PEDRO KUHNEN, S/N  
**Nome de Contato:** SUZANO  
**Telefone:** (48) 3245-8126  
**Email:** gerencia@aguamed.com.br

08.849.206/0001-00	DENTAL OPEN - COMERCIO DE PRODUTOS ODONTOLOGICOS L	R\$ 1.085,71
--------------------	--	--------------



CNPJ

RAZÃO SOCIAL DO FORNECEDOR

VALOR DA PROPOSTA FINAL

**Marca:** KONDORTECH**Fabricante:** KONDORTECH**Modelo:** KONDORTECH**Descrição:** - SELADORA SELA TECH - KONDORTECH SELADORA APLICAÇÃO MANUAL - pedal/grau cirúrgico, mínimo 52 cm, solda de 13mm feita para selar materiais de grau cirúrgico, materiais clínicos, de consultórios odontológicos, hospitalares e industriais. Equipamento compacto, estrutura resistente em aço com pintura eletrostática de acordo com todos os padrões determinados pela ANVISA. Barra de selagem de 25 cm se adequando a vários tamanhos de embalagens, aquecimento automático com ajustes de temperatura da selagem. Voltagem: 110/220 v ou bivolt**Endereço:**

R VINTE E QUATRO DE MAIO, 412

**Nome de Contato:**

ANA PAULA

**Telefone:**

(41) 3076-3771

**Email:**

contato@dentalopen.com.br

20.371.330/0001-09 MUNDI EQUIPAMENTOS MEDICOS E ODONTOLOGICOS EIRELI

R\$ 1.190,00

**Marca:** AGIR**Fabricante:** AGIR**Modelo:** PROTECT SEAL PEDAL**Descrição:** SELADORA APLICAÇÃO MANUAL - pedal/grau cirúrgico, mínimo 52 cm, solda de 13mm feita para selar materiais de grau cirúrgico, materiais clínicos, de consultórios odontológicos, hospitalares e industriais. Equipamento compacto, estrutura resistente em aço com pintura eletrostática de acordo com todos os padrões determinados pela ANVISA. Barra de selagem de 25 cm se adequando a vários tamanhos de embalagens, aquecimento automático com ajustes de temperatura da selagem. Voltagem: 110/220 v ou bivolt.**Endereço:**

R MATO GROSSO, 667

**Nome de Contato:**

Maria Antonia

**Telefone:**

(16) 3325-2928

**Email:**

vendas1@mundirepresentacoes.com.br