



ESTADO DE SERGIPE  
Prefeitura de Itabaiana

00004

*(Handwritten signature)*

# ORÇAMENTO

1	GOVERNO DO ESTADO DE SÃO PAULO - SECR. DESENV. ECONOMICO UNESP- CAMPUS EXPERIMENTAL DE DRACENA	OC: 102329100612021OC00011	21/07/2021	R\$ 2,45
2	SECRETARIA DO MEIO AMBIENTE   Prefeitura Municipal de Apucarana/PR	487412020	18/12/2020	R\$ 1,95

Valor Unitário

Mediana dos Preços Obtidos: R\$ 2,45

Média dos Preços Obtidos: R\$ 2,30

R\$ 2,20

Item 3: Farelo de trigo saco 30 kg

PREÇOS / PROPOSTAS	QUANTIDADE	PREÇO ESTIMADO	PERCENTUAL	PREÇO ESTIMADO CALCULADO	TOTAL
3 / 6	240	R\$ 60,79 (un)	-	R\$ 60,79	R\$ 14.589,60

Preço Compras Governamentais

Órgão Público

Identificação

Data Licitação

Preço

1	MINISTÉRIO DA EDUCAÇÃO   Fundação Universidade Federal do Mato Grosso do Sul	NºPregão:362021 UASG:154054	19/10/2021	R\$ 75,50
2	MINISTÉRIO DA EDUCAÇÃO   Secretaria Executiva   Subsecretaria de Planejamento e Orçamento   Instituto Federal de Educação, Ciência e Tecnologia do Espírito Santo   IFES - CAMPus Alegre	NºPregão:82021 UASG:158425	02/08/2021	R\$ 63,00
3	MINISTÉRIO DA EDUCAÇÃO   Universidade Federal de Lavras	NºPregão:292021 UASG:153032	18/06/2021	R\$ 43,88

Valor Unitário

R\$ 60,79

Mediana dos Preços Obtidos: R\$ 63,00

Média dos Preços Obtidos: R\$ 60,79

Item 4: Farelo de soja saco 50 kg

PREÇOS / PROPOSTAS	QUANTIDADE	PREÇO ESTIMADO	PERCENTUAL	PREÇO ESTIMADO CALCULADO	TOTAL
3 / 12	70	R\$ 155,48 (un)	-	R\$ 155,48	R\$ 10.883,60

Preço Compras Governamentais

Órgão Público

Identificação

Data Licitação

Preço

1	MINISTÉRIO DA EDUCAÇÃO   Secretaria Executiva   Subsecretaria de Planejamento e Orçamento   Instituto Federal de Educação, Ciência e Tecnologia de Minas Gerais	NºPregão:222021 UASG:158122	18/10/2021	R\$ 169,00
2	MINISTÉRIO DA EDUCAÇÃO   Faculdade Federal de Odontologia de Diamantina	NºPregão:52021 UASG:153036	15/06/2021	R\$ 145,00

Valor Unitário

R\$ 157,00

Preço Público

Órgão Público

Identificação

Data Licitação

Preço

1	GOVERNO DO ESTADO DE SÃO PAULO - SECR. DESENV. ECONOMICO PUSP-P - PREF.CAMPUS USP DE PIRASSUNUNGA	OC: 102118100582021OC00052	27/07/2021	R\$ 152,44
---	---	-------------------------------	------------	------------

Valor Unitário

R\$ 152,44

Mediana dos Preços Obtidos: R\$ 152,44

Média dos Preços Obtidos: R\$ 155,48

Item 5: Núcleo gestação/lactação para suíno saco 20 kg

PREÇOS / PROPOSTAS	QUANTIDADE	PREÇO ESTIMADO	PERCENTUAL	PREÇO ESTIMADO CALCULADO	TOTAL
3 / 12	20	R\$ 156,44 (un)	-	R\$ 156,44	R\$ 3.128,80

Preço Compras Governamentais

Órgão Público

Identificação

Data Licitação

Preço







## Relatório de Cotação: Ração 2022

Pesquisa realizada entre 23/11/2021 11:25:58 e 24/11/2021 08:32:14

Relatório gerado no dia 29/12/2021 08:52:10 (IP: 177.20.215.121)

Em conformidade com a Instrução Normativa Nº 65 de 07 de Julho de 2021.

**Método Matemático Aplicado:** Média Aritmética dos preços obtidos - Preço calculado com base na média aritmética de todos os preços selecionados pelo usuário para aquele determinado Item.

Conforme Instrução Normativa Nº 65 de 07 de Julho de 2021, no Artigo 3º, "A pesquisa de preços será materializada em documento que conterá: INC V-Método matemático aplicado para a definição do valor estimado."

Item 1: Núcleo crescimento para suíno 1 kg

PREÇOS / PROPOSTAS	QUANTIDADE	PREÇO ESTIMADO	PERCENTUAL	PREÇO ESTIMADO CALCULADO	TOTAL
3 / 16	500	R\$ 8,50 (un)	-	R\$ 8,50	R\$ 4.250,00
Preço Compras Governamentais	Órgão Público			Identificação	Data Licitação Preço
1	GOVERNO DO ESTADO DO CEARÁ			NºPregão:12592021 UASG:943001	17/09/2021 R\$ 10,00
2	MINISTÉRIO DA EDUCAÇÃO   Secretaria Executiva   Subsecretaria de Planejamento e Orçamento   Instituto Federal de Educação, Ciência e Tecnologia Goiano			NºPregão:202021 UASG:158124	05/08/2021 R\$ 8,69
3	MINISTÉRIO DA EDUCAÇÃO   Secretaria Executiva   Subsecretaria de Planejamento e Orçamento   Instituto Federal de Educação, Ciência e Tecnologia de Minas Gerais   Campus Bambuí			NºPregão:122020 UASG:158275	05/02/2021 R\$ 6,80
Valor Unitário					R\$ 8,50
		Mediana dos Preços Obtidos: R\$ 8,69		Média dos Preços Obtidos: R\$ 8,50	

Item 2: Milho triturado saco com 60 kg

PREÇOS / PROPOSTAS	QUANTIDADE	PREÇO ESTIMADO	PERCENTUAL	PREÇO ESTIMADO CALCULADO	TOTAL
3 / 3	7.800	R\$ 2,30 (un)	-	R\$ 2,30	R\$ 17.940,00
Preço Compras Governamentais	Órgão Público			Identificação	Data Licitação Preço
1	MINISTÉRIO DA EDUCAÇÃO   Universidade Federal Rural de Pernambuco			NºPregão:42021 UASG:153165	17/03/2021 R\$ 2,50
Valor Unitário					R\$ 2,50
Preço Público	Órgão Público			Identificação	Data Licitação Preço



1	MINISTÉRIO DA EDUCAÇÃO   Secretaria Executiva   Subsecretaria de Planejamento e Orçamento   Inst.Federal de Educação, Ciência e Tecnologia do Triângulo Mineiro	NºPregão:382021 UASG:158099	26/10/2021	R\$ 190,50
2	MINISTÉRIO DA EDUCAÇÃO   Fundação Universidade de Brasília - FUB	NºPregão:232021 UASG:154040	12/08/2021	R\$ 135,97
3	MINISTÉRIO DA EDUCAÇÃO   Fundação Universidade de Brasília - FUB	NºPregão:232021 UASG:154040	12/08/2021	R\$ 142,84
Valor Unitário				R\$ 156,44

Mediana dos Preços Obtidos: R\$ 142,84

Média dos Preços Obtidos: R\$ 156,44

Item 6: Ração crescimento para suíno saco com 40 kg

PREÇOS / PROPOSTAS	QUANTIDADE	PREÇO ESTIMADO	PERCENTUAL	PREÇO ESTIMADO CALCULADO	TOTAL
3 / 17	8.800	R\$ 3,67 (un)	-	R\$ 3,67	R\$ 32.296,00
Preço Compras Governamentais	Órgão Público			Identificação	Data Licitação Preço
1	PREFEITURA MUNICIPAL DE JOINVILLE			NºPregão:2252021 UASG:453230	02/09/2021 R\$ 3,51
2	PREFEITURA MUNICIPAL DE JOINVILLE			NºPregão:2262021 UASG:453230	26/08/2021 R\$ 4,02
3	MINISTÉRIO DA EDUCAÇÃO   Fundação Universidade de Brasília - FUB			NºPregão:232021 UASG:154040	12/08/2021 R\$ 3,48
Valor Unitário					R\$ 3,67

Mediana dos Preços Obtidos: R\$ 3,51

Média dos Preços Obtidos: R\$ 3,67

Item 7: Ração de crescimento para frango saco com 50 kg

PREÇOS / PROPOSTAS	QUANTIDADE	PREÇO ESTIMADO	PERCENTUAL	PREÇO ESTIMADO CALCULADO	TOTAL
3 / 15	12.000	R\$ 3,11 (un)	-	R\$ 3,11	R\$ 37.320,00
Preço Compras Governamentais	Órgão Público			Identificação	Data Licitação Preço
1	MINISTÉRIO DA EDUCAÇÃO   Secretaria Executiva   Subsecretaria de Planejamento e Orçamento   Instituto Federal de Educação, Ciência e Tecnologia do Maranhão   Campus São Raimundo Mangabeiras			NºPregão:12021 UASG:158296	18/11/2021 R\$ 3,15
2	MINISTÉRIO DA EDUCAÇÃO   Secretaria Executiva   Subsecretaria de Planejamento e Orçamento   Instituto Federal de Educação, Ciência e Tecnologia do Maranhão   Campus São Raimundo Mangabeiras			NºPregão:12021 UASG:158296	18/11/2021 R\$ 3,25
3	MINISTÉRIO DA EDUCAÇÃO   Secretaria Executiva   Subsecretaria de Planejamento e Orçamento   Instituto Federal de Educação, Ciência e Tecnologia do Maranhão   Campus São Raimundo Mangabeiras			NºPregão:12021 UASG:158296	18/11/2021 R\$ 2,93
Valor Unitário					R\$ 3,11

Mediana dos Preços Obtidos: R\$ 3,15

Média dos Preços Obtidos: R\$ 3,11

Item 8: Ração de crescimento para peixe saco 25kg

PREÇOS / PROPOSTAS	QUANTIDADE	PREÇO ESTIMADO	PERCENTUAL	PREÇO ESTIMADO CALCULADO	TOTAL
3 / 9	120	R\$ 108,00 (un)	-	R\$ 108,00	R\$ 12.960,00
Preço Compras Governamentais	Órgão Público			Identificação	Data Licitação Preço





1	MINISTÉRIO DA EDUCAÇÃO   Fundação Universidade Federal do Pampa - UNIPAMPA	NºPregão:682021 UASG:154359	03/11/2021	R\$ 105,00
2	MINISTÉRIO DA EDUCAÇÃO   Secretaria Executiva   Subsecretaria de Planejamento e Orçamento   Instituto Federal de Educação, Ciência e Tecnologia do Espírito Santo   ifes - Campus Itapina	NºPregão:52021 UASG:158424	03/11/2021	R\$ 99,00
3	MINISTÉRIO DA JUSTIÇA   DIRETORIA DE ADMINISTRAÇÃO E GESTÃO - FUNAI   COORDENAÇÃO REGIONAL LITORAL SUDESTE	NºPregão:32021 UASG:194046	15/10/2021	R\$ 120,00
<b>Valor Unitário</b>				R\$ 108,00

Mediana dos Preços Obtidos: R\$ 105,00

Média dos Preços Obtidos: R\$ 108,00

Item 9: Ração de engorda para frango 40 kg

PREÇOS / PROPOSTAS	QUANTIDADE	PREÇO ESTIMADO	PERCENTUAL	PREÇO ESTIMADO CALCULADO	TOTAL	
3 / 13	120	R\$ 138,30 (un)	-	R\$ 138,30	R\$ 16.596,00	
<b>Preço Compras Governamentais</b>	<b>Órgão Público</b>			<b>Identificação</b>	<b>Data Licitação</b>	<b>Preço</b>
1	MINISTÉRIO DA EDUCAÇÃO   Secretaria Executiva   Subsecretaria de Planejamento e Orçamento   Instituto Federal de Educação, Ciência e Tecnologia Baiano   Campus Santa Inês	NºPregão:42021 UASG:158277		22/09/2021	R\$ 140,00	
2	MINISTÉRIO DA EDUCAÇÃO   Universidade Federal da Paraíba   CENTRO DE CIÊNCIA HUMANAS, SOCIAIS E AGRARIA	NºPregão:32021 UASG:153074		11/08/2021	R\$ 139,95	
3	MINISTÉRIO DA EDUCAÇÃO   Universidade Federal da Paraíba   CENTRO DE CIÊNCIA HUMANAS, SOCIAIS E AGRARIA	NºPregão:32021 UASG:153074		11/08/2021	R\$ 134,95	
<b>Valor Unitário</b>					R\$ 138,30	

Mediana dos Preços Obtidos: R\$ 139,95

Média dos Preços Obtidos: R\$ 138,30

Item 10: Ração de engorda para peixe saco 25kg

PREÇOS / PROPOSTAS	QUANTIDADE	PREÇO ESTIMADO	PERCENTUAL	PREÇO ESTIMADO CALCULADO	TOTAL	
3 / 9	120	R\$ 110,60 (un)	-	R\$ 110,60	R\$ 13.272,00	
<b>Preço Compras Governamentais</b>	<b>Órgão Público</b>			<b>Identificação</b>	<b>Data Licitação</b>	<b>Preço</b>
1	MINISTÉRIO DA EDUCAÇÃO   Fundação Universidade de Brasília - FUB	NºPregão:232021 UASG:154040		12/08/2021	R\$ 118,68	
2	PRESIDENCIA DA REPUBLICA DEPARTAMENTO DE ADMINISTRACAO DA ABIN/GSI/PR	Dispensa de Licitação Nº 32/2021 UASG: 110120		01/06/2021	R\$ 90,45	
<b>Valor Unitário</b>					R\$ 104,56	

Preço Público	Órgão Público	Identificação	Data Licitação	Preço
1	GOVERNO DO ESTADO DE SÃO PAULO - SECRETARIA DE AGRICULTURA E ABASTECIMENTO FED-DEPARTO. DE DESCENTR.DO DESENVOLVIMENTO	OC: 130041000012021OC00093	26/08/2021	R\$ 122,67
<b>Valor Unitário</b>				R\$ 122,67

Mediana dos Preços Obtidos: R\$ 118,68

Média dos Preços Obtidos: R\$ 110,60



Valor Unitário

R\$ 17,40

Preço Público Órgão Público  
 1 MUNICÍPIO DE ITABAIANA/SE  
 Valor Unitário

Identificação Data Licitação Preço  
 17889 21/01/2021 R\$ 15,41  
 R\$ 15,41

Mediana dos Preços Obtidos: R\$ 15,90

Média dos Preços Obtidos: R\$ 16,74

Item 14: Ração para gato adulto 10kg

PREÇOS / PROPOSTAS	QUANTIDADE	PREÇO ESTIMADO	PERCENTUAL	PREÇO ESTIMADO CALCULADO	TOTAL
3 / 11	3.000	R\$ 12,23 (un)	-	R\$ 12,23	R\$ 36.690,00

Preço Compras Governamentais	Órgão Público	Identificação	Data Licitação	Preço
1	SECRETARIA MUNICIPAL DE CARUARU PE	NºPregão:692021 UASG:926809	05/11/2021	R\$ 10,95
2	MINISTÉRIO DO MEIO AMBIENTE   Instituto Brasileiro do Meio Ambiente e dos Recursos Naturais Renováveis   Superintendência Estadual em Goiás	NºPregão:132021 UASG:193108	02/08/2021	R\$ 13,75
3	Prefeitura Municipal do Rio de Janeiro	NºPregão:792021 UASG:986001	24/06/2021	R\$ 12,00

Valor Unitário R\$ 12,23

Mediana dos Preços Obtidos: R\$ 12,00

Média dos Preços Obtidos: R\$ 12,23

Item 15: Ração para cachorro filhote 25kg

PREÇOS / PROPOSTAS	QUANTIDADE	PREÇO ESTIMADO	PERCENTUAL	PREÇO ESTIMADO CALCULADO	TOTAL
3 / 11	720	R\$ 156,90 (un)	-	R\$ 156,90	R\$ 112.968,00

Preço Compras Governamentais	Órgão Público	Identificação	Data Licitação	Preço
1	PREFEITURA MUNICIPAL DE LONDRINA	NºPregão:1762021 UASG:987667	16/08/2021	R\$ 152,85
2	PREFEITURA MUNICIPAL DE LONDRINA	NºPregão:1762021 UASG:987667	16/08/2021	R\$ 152,85

Valor Unitário R\$ 152,85

Preço Público	Órgão Público	Identificação	Data Licitação	Preço
1	FUNDO MUNICIPAL DO MEIO AMBIENTE	00353621	16/07/2021	R\$ 165,00

Valor Unitário R\$ 165,00

Mediana dos Preços Obtidos: R\$ 152,85

Média dos Preços Obtidos: R\$ 156,90

Item 16: Ração para cachorro adulto 25kg

PREÇOS / PROPOSTAS	QUANTIDADE	PREÇO ESTIMADO	PERCENTUAL	PREÇO ESTIMADO CALCULADO	TOTAL
3 / 7	1.690	R\$ 147,86 (un)	-	R\$ 147,86	R\$ 249.883,40





Item 11: Ração final para suíno saco com 50 kg

0010  
TOTAL  
R\$ 28.880,00

PREÇOS / PROPOSTAS	QUANTIDADE	PREÇO ESTIMADO	PERCENTUAL	PREÇO ESTIMADO CALCULADO	TOTAL
3 / 18	8.000	R\$ 3,61 (un)	-	R\$ 3,61	R\$ 28.880,00

Preço Compras Governamentais	Órgão Público	Identificação	Data Licitação	Preço
1	MINISTÉRIO DA EDUCAÇÃO   Secretaria Executiva   Subsecretaria de Planejamento e Orçamento   Instituto Federal de Educação, Ciência e Tecnologia do Maranhão   Campus São Raimundo Mangabeiras	NºPregão:12021 UASG:158296	18/11/2021	R\$ 3,55
2	PREFEITURA MUNICIPAL DE JOINVILLE	NºPregão:2252021 UASG:453230	02/09/2021	R\$ 3,69
3	PREFEITURA MUNICIPAL DE JOINVILLE	NºPregão:2262021 UASG:453230	26/08/2021	R\$ 3,59

Valor Unitário					R\$ 3,61
----------------	--	--	--	--	----------

Mediana dos Preços Obtidos: R\$ 3,59	Média dos Preços Obtidos: R\$ 3,61
--------------------------------------	------------------------------------

Item 12: Sal mineral para bovino saco 30kg

PREÇOS / PROPOSTAS	QUANTIDADE	PREÇO ESTIMADO	PERCENTUAL	PREÇO ESTIMADO CALCULADO	TOTAL
3 / 4	40	R\$ 146,27 (un)	-	R\$ 146,27	R\$ 5.850,80

Preço Compras Governamentais	Órgão Público	Identificação	Data Licitação	Preço
1	MINISTÉRIO DA AGRICULTURA, PECUÁRIA E ABASTECIMENTO   Empresa Brasileira de Pesquisa Agropecuária   EMBRAPA GADO DE CORTE/CAMPO GRANDE/MS	NºPregão:62021 UASG:135017	28/06/2021	R\$ 129,00

Valor Unitário					R\$ 129,00
----------------	--	--	--	--	------------

Preço Público	Órgão Público	Identificação	Data Licitação	Preço
1	UNIVERSIDADE ESTADUAL DA PARAIBA-UEPB / (1) UNIVERSIDADE ESTADUAL DA PARAIBA	NºLicitação:879805	13/07/2021	R\$ 176,47
2	UNIVERSIDADE ESTADUAL DA PARAIBA-UEPB / (1) UNIVERSIDADE ESTADUAL DA PARAIBA	NºLicitação:879805	13/07/2021	R\$ 133,33

Valor Unitário					R\$ 154,90
----------------	--	--	--	--	------------

Mediana dos Preços Obtidos: R\$ 133,33	Média dos Preços Obtidos: R\$ 146,27
--	--------------------------------------

Item 13: Ração para gato filhote 10kg

PREÇOS / PROPOSTAS	QUANTIDADE	PREÇO ESTIMADO	PERCENTUAL	PREÇO ESTIMADO CALCULADO	TOTAL
3 / 5	2.640	R\$ 16,74 (un)	-	R\$ 16,74	R\$ 44.193,60

Preço Compras Governamentais	Órgão Público	Identificação	Data Licitação	Preço
1	SECRETARIA MUNICIPAL DE CARUARU PE	NºPregão:692021 UASG:926809	05/11/2021	R\$ 15,90
2	GOVERNO DO ESTADO DO PARANÁ   Prefeitura do Município de Araucária	NºPregão:1022021 UASG:925532	04/11/2021	R\$ 18,90



Preço Compras Governamentais Órgão Público  
 1 PREFEITURA MUNICIPAL DE LONDRINA  
 Valor Unitário

Identificação Data Licitação Preço  
 N°Pregão:1762021 16/08/2021 R\$ 120,40  
 UASG:987667  
 R\$ 120,40

Preço Público Órgão Público  
 1 FUNDO MUNICIPAL DO MEIO AMBIENTE  
 2 MUNICÍPIO DA ESTÂNCIA TURISTICA DE OURO PRETO DO OESTE/RO  
 Valor Unitário

Identificação Data Licitação Preço  
 00353621 16/07/2021 R\$ 143,69  
 20271 15/03/2021 R\$ 179,50  
 R\$ 161,59

Mediana dos Preços Obtidos: R\$ 143,69

Média dos Preços Obtidos: R\$ 147,86

Valor Global: R\$ 641.701,80

Valor do item em relação ao total

- 1) Núcleo cre...
  - 2) Milho triturado...
  - 3) Farelo de trigo...
  - 4) Farelo de soja...
  - 5) Núcleo ges...
  - 6) Ração cres...
  - 7) Ração de c...
- 1/3 ▼

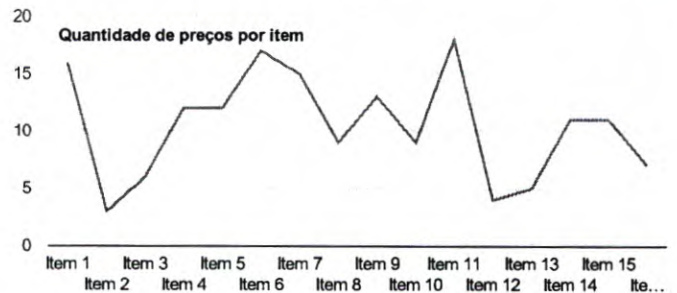
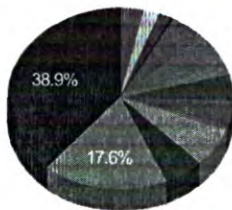

## Detalhamento dos Itens

### Item 1: Núcleo crescimento para suíno 1 kg

Preço Estimado: R\$ 8,50 (un) Percentual: - Preço Estimado Calculado: R\$ 8,50 Média dos Preços Obtidos: R\$ 8,50

Quantidade	Descrição	Observação
500 Quilogramas	Núcleo crescimento para suíno 1 kg	

#### Preço (Compras Governamentais) 1: Mediana das Propostas Finais

R\$ 10,00

Inc. I Art. 5º da IN 65 de 07 de Julho de 2021

Órgão: GOVERNO DO ESTADO DO CEARÁ

Data: 17/09/2021 09:00

Objeto: Aquisição de Material de Consumo (Ração) para atender às necessidades da FUNECE, de acordo com as especificações e quantitativos previstos no Anexo I – Termo de Referência deste edital.

Modalidade: Pregão Eletrônico

SRP: NÃO

Descrição: Ração animal - ALIMENTAÇÃO PARA ANIMAIS, RAÇÃO ANIMAL, NÚCLEO SUÍNO CRESCIMENTO, SACO 30.0 QUILOGRAMAS

Identificação: N°Pregão:12592021 / UASG:943001

Lote/Item: /9

CatMat: 74381 - ALIMENTO INDUSTRIALIZADO DE CONSUMO ANIMAL

Ata: [Link Ata](#)

Fonte: www.comprasgovernamentais.gov.br

Quantidade: 900

Unidade: Quilograma

UF: CE

CNPJ RAZÃO SOCIAL DO FORNECEDOR

VALOR DA PROPOSTA FINAL

27.487.710/0001-44 ANDRE V S MORAIS

R\$ 3,44

\* VENCEDOR \*





Marca: DOURADO

Fabricante: DOURADO

Modelo: DOURADO

Descrição: ALIMENTAÇÃO PARA ANIMAIS, RAÇÃO ANIMAL, NÚCLEO SUINO CRESCIMENTO, SACO 30.0 QUILOGRAMAS

0012  
6

Estado:	Cidade:	Endereço:	Nome de Contato:	Telefone:	Email:
CE	Fortaleza	R A (CJ RES MARCOS FREIRE), 200	ANDRÉ	(84) 3473-0134	limplaspeldistribuidora@hotmail.com

07.737.878/0001-53 GALLUS INDUSTRIA E COMERCIO DE ALIMENTOS EIRELI R\$ 3,50

Marca: AGROMIX

Fabricante: GALLUS

Modelo: 2021

Descrição: ALIMENTAÇÃO PARA ANIMAIS, RAÇÃO ANIMAL, NÚCLEO SUINO CRESCIMENTO, SACO 30.0 QUILOGRAMAS - OBS: ALIMENTAÇÃO PARA ANIMAIS, RAÇÃO ANIMAL, NÚCLEO SUINO CRESCIMENTO, SACO 30.0 QUILOGRAMAS

Estado:	Cidade:	Endereço:	Nome de Contato:	Telefone:	Email:
CE	Maracanaú	AV VICE-PRESIDENTE JOSE ALENCAR, 303	André de Freitas Siqueira	(85) 3297-2237	gallusconsultoria@hotmail.com

11.914.096/0001-10 PH&amp;B COMERIO &amp; SERVICOS LTDA, R\$ 7,78

Marca: DOURADO RAÇÕES

Fabricante: DOURADO RAÇÕES

Modelo: DOURADO RAÇÕES

Descrição: ALIMENTAÇÃO PARA ANIMAIS, RAÇÃO ANIMAL, NÚCLEO SUINO CRESCIMENTO, SACO 30.0 QUILOGRAMAS

Estado:	Cidade:	Endereço:	Nome de Contato:	Telefone:	Email:
CE	Eusébio	R MIRIAN DE ABREU, 184	Paulo Sérgio Ferreira de Sousa	(85) 3269-1496	phlicitcoes@hotmail.com

14.485.215/0001-54 COMERCIAL COIMBRENSE LTDA R\$ 10,00

Marca: Master

Fabricante: Master Alimentos

Modelo: NC reprosui

Descrição: ALIMENTAÇÃO PARA ANIMAIS, RAÇÃO ANIMAL, NÚCLEO SUINO CRESCIMENTO, SACO 30.0 QUILOGRAMAS

Estado:	Cidade:	Endereço:	Telefone:	Email:
MG	Coimbra	R PJ VINICIUS DE MORAES, LT 91	(31) 3891-5724	contabilidadebotelho@gmail.com

26.088.958/0001-70 A V F BATISTA MULTIVENDAS R\$ 19,44

Marca: presense

Fabricante: PRESENSE

Modelo: 1.0

Descrição: ALIMENTAÇÃO PARA ANIMAIS, RAÇÃO ANIMAL, NÚCLEO SUINO CRESCIMENTO, SACO 30.0 QUILOGRAMAS

Estado:	Cidade:	Endereço:	Nome de Contato:	Telefone:	Email:
CE	Fortaleza	TV ESTUDANTE JUCA, 604	ANTONIA	(85) 3232-7757	avmultivendas@gmail.com

18.078.753/0001-85 COMERCIAL E SERVICOS SAO CRISTOVAO EIRELI R\$ 20,00

Marca: supra

Fabricante: supra

Modelo: nucleo

Descrição: ALIMENTAÇÃO PARA ANIMAIS, RAÇÃO ANIMAL, NÚCLEO SUINO CRESCIMENTO, SACO 30.0 QUILOGRAMAS

Estado:	Cidade:	Endereço:	Nome de Contato:	Telefone:	Email:
CE	Fortaleza	R 513 CJ SAO CRISTOVAO, 66	ADACLEITON	(85) 98694-6816	comercialsc.ce@gmail.com

11.760.474/0001-58 VISUAL COMERCIO E SERVICOS EIRELI R\$ 30,00

Marca: FAIRFEED

Fabricante: FAIRFEED

Modelo: NUCLEO

Descrição: ALIMENTAÇÃO PARA ANIMAIS, RAÇÃO ANIMAL, NÚCLEO SUINO CRESCIMENTO, SACO 30.0 QUILOGRAMAS

Estado:	Cidade:	Endereço:	Telefone:
CE	Fortaleza	TRAVESSA REJANE, 188	(85) 3265-9874

Preço (Compras Governamentais) 2: Mediana das Propostas Finais

R\$ 8,69

Inc. I Art. 5º da IN 65 de 07 de Julho de 2021

Órgão: MINISTÉRIO DA EDUCAÇÃO  
Secretaria Executiva  
Subsecretaria de Planejamento e Orçamento  
Instituto Federal de Educação, Ciência e Tecnologia Goiano

Data: 05/08/2021 08:30  
Modalidade: Pregão Eletrônico  
SRP: SIM





**Objeto:** O objeto da presente licitação é a escolha da proposta mais vantajosa para registro de preços para eventual aquisição de ingredientes para fábrica de ração animal, visando atender às necessidades do Instituto Federal Goiano – Campus Ceres, conforme condições, quantidades e exigências estabelecidas neste Edital e seus Anexos..

**Descrição:** Ração animal - NÚCLEO, VITAMÍNICO, MINERAL E AMINOÁCIDOS PARA SUÍNOS CEVADO PARA SER USADO NAS FASES DE CRESCIMENTO E/OU TERMINAÇÃO, UTILIZADO NA PROPORÇÃO 2,5 A 3%, SENDO MAIOR PROPORÇÃO NA FASE DE CRESCIMENTO. NÍVEIS DE GARANTIA: UMIDADE (MÁX.): 13,0%, PROTEÍNA BRUTA (MÍN.): 15,0%, EXTRATO ETÉREO (MÍN.): 2,0%, MATÉRIA FIBROSA (MÁX.): 6,0%, MATÉRIA MINERAL (MÁX.): 75,0%, CÁLCIO (MÁX.): 25,0%, FÓSFORO (MÍN.): 4,5%, SACOS DE 20 KG.REFERÊNCIA NUTRI NÚCLEO SUINOCEVA 40/30 NTS, GUABI OU DE QUALIDADE EQUIVALENTE OU SUPERIOR.

**CatMat:** 74381 - ALIMENTO INDUSTRIALIZADO DE CONSUMO ANIMAL

**Identificação:** NºPregão:202021 / UASG:158124

**Lote/Item:** /19

**Ata:** Link Ata

**Adjudicação:** 13/08/2021 09:17

**Homologação:** 16/08/2021 08:21

**Fonte:** www.comprasgovernamentais.gov.br

**Quantidade:** 3.000

**Unidade:** Quilograma

**UF:** GO

**CNPJ RAZÃO SOCIAL DO FORNECEDOR VALOR DA PROPOSTA FINAL**

09.049.833/0001-11 VETMAX PRODUTOS AGROPECUARIOS EIRELI R\$ 7,34  
\* VENCEDOR \*

**Marca:** GUABI

**Fabricante:** GUABI

**Modelo:** QUILOGRAMA

**Descrição:** NÚCLEO, VITAMÍNICO, MINERAL E AMINOÁCIDOS PARA SUÍNOS CEVADO PARA SER USADO NAS FASES DE CRESCIMENTO E/OU TERMINAÇÃO, UTILIZADO NA PROPORÇÃO 2,5 A 3%, SENDO MAIOR PROPORÇÃO NA FASE DE CRESCIMENTO. NÍVEIS DE GARANTIA: UMIDADE (MÁX.): 13,0%, PROTEÍNA BRUTA (MÍN.): 15,0%, EXTRATO ETÉREO (MÍN.): 2,0%, MATÉRIA FIBROSA (MÁX.): 6,0%, MATÉRIA MINERAL (MÁX.): 75,0%, CÁLCIO (MÁX.): 25,0%, FÓSFORO (MÍN.): 4,5%, SACOS DE 20KG.REFERÊNCIA NUTRI NÚCLEO SUINOCEVA 40/30NTS, GUABI OU DE QUALIDADE EQUIVALENTE OU SUPERIOR.

**Estado:** GO **Cidade:** Goiânia **Endereço:** R 203, 33 **Telefone:** (62) 3291-0110 **Email:** vetmaxgo@yahoo.com.br

27.120.416/0001-08 EDWINEY SEBASTIAO CUPERTINO - EIRELI R\$ 7,50

**Marca:** Master

**Fabricante:** Master Alimentos

**Modelo:** NC Crescisui

**Descrição:** NÚCLEO, VITAMÍNICO, MINERAL E AMINOÁCIDOS PARA SUÍNOS CEVADO PARA SER USADO NAS FASES DE CRESCIMENTO E/OU TERMINAÇÃO, UTILIZADO NA PROPORÇÃO 2,5 A 3%, SENDO MAIOR PROPORÇÃO NA FASE DE CRESCIMENTO. NÍVEIS DE GARANTIA: UMIDADE (MÁX.): 13,0%, PROTEÍNA BRUTA (MÍN.): 15,0%, EXTRATO ETÉREO (MÍN.): 2,0%, MATÉRIA FIBROSA (MÁX.): 6,0%, MATÉRIA MINERAL (MÁX.): 75,0%, CÁLCIO (MÁX.): 25,0%, FÓSFORO (MÍN.): 4,5%, SACOS DE 20 KG.REFERÊNCIA NUTRI NÚCLEO SUINOCEVA 40/30 NTS, GUABI OU DE QUALIDADE EQUIVALENTE OU SUPERIOR.

**Estado:** MG **Cidade:** Coimbra **Endereço:** EST ANTIGA ESTRADA COIMBRA A SAO GERALDO, LT 92 **Nome de Contato:** EDWINEY **Telefone:** (32) 3555-1125 **Email:** comercialagro@yahoo.com.br

21.793.208/0001-85 DF MAQUINAS E FERRAMENTAS EIRELI R\$ 8,69

**Marca:** NUCTRAMIX

**Fabricante:** NUCTRAMIX

**Modelo:** NUCTRAMIX

**Descrição:** NÚCLEO, VITAMÍNICO, MINERAL E AMINOÁCIDOS PARA SUÍNOS CEVADO PARA SER USADO NAS FASES DE CRESCIMENTO E/OU TERMINAÇÃO, UTILIZADO NA PROPORÇÃO 2,5 A 3%, SENDO MAIOR PROPORÇÃO NA FASE DE CRESCIMENTO. NÍVEIS DE GARANTIA: UMIDADE (MÁX.): 13,0%, PROTEÍNA BRUTA (MÍN.): 15,0%, EXTRATO ETÉREO (MÍN.): 2,0%, MATÉRIA FIBROSA (MÁX.): 6,0%, MATÉRIA MINERAL (MÁX.): 75,0%, CÁLCIO (MÁX.): 25,0%, FÓSFORO (MÍN.): 4,5%, SACOS DE 20 KG.REFERÊNCIA NUTRI NÚCLEO SUINOCEVA 40/30 NTS, GUABI OU DE QUALIDADE EQUIVALENTE OU SUPERIOR

**Estado:** DF **Cidade:** Brasília **Endereço:** R COPAIBA, 01 **Nome de Contato:** NELSON/PAULO **Telefone:** (61) 99924-2800 **Email:** dfferramentas@outlook.com

26.625.368/0001-39 AGROPAIVA COMERCIO DE PRODUTOS AGRICOLAS E VETERIANARIOS LTDA R\$ 8,70

**Marca:** NACIONAL

**Fabricante:** GUABI

**Modelo:** SACO

**Descrição:** NÚCLEO, VITAMÍNICO, MINERAL E AMINOÁCIDOS PARA SUÍNOS CEVADO PARA SER USADO NAS FASES DE CRESCIMENTO E/OU TERMINAÇÃO, UTILIZADO NA PROPORÇÃO 2,5 A 3%, SENDO MAIOR PROPORÇÃO NA FASE DE CRESCIMENTO. NÍVEIS DE GARANTIA: UMIDADE (MÁX.): 13,0%, PROTEÍNA BRUTA (MÍN.): 15,0%, EXTRATO ETÉREO (MÍN.): 2,0%, MATÉRIA FIBROSA (MÁX.): 6,0%, MATÉRIA MINERAL (MÁX.): 75,0%, CÁLCIO (MÁX.): 25,0%, FÓSFORO (MÍN.): 4,5%, SACOS DE 20 KG.REFERÊNCIA NUTRI NÚCLEO SUINOCEVA 40/30 NTS, GUABI OU DE QUALIDADE EQUIVALENTE OU SUPERIOR.

**Estado:** GO **Cidade:** Ceres **Endereço:** AV BERNARDO SAYAO, 875

34.641.081/0001-20 MIX REPRESENTACOES E COMERCIO EM GERAL LTDA R\$ 13,00

**Marca:** SUPRA

**Fabricante:** SUPRA

**Modelo:** RAÇÃO

**Descrição:** "NÚCLEO, VITAMÍNICO, MINERAL E AMINOÁCIDOS PARA SUÍNOS CEVADO PARA SER USADO NAS FASES DE CRESCIMENTO E/OU TERMINAÇÃO, UTILIZADO NA PROPORÇÃO 2,5 A 3%, SENDO MAIOR PROPORÇÃO NA FASE DE CRESCIMENTO. NÍVEIS DE GARANTIA: UMIDADE (MÁX.): 13,0%, PROTEÍNA BRUTA (MÍN.): 15,0%, EXTRATO ETÉREO (MÍN.): 2,0%, MATÉRIA FIBROSA (MÁX.): 6,0%, MATÉRIA MINERAL (MÁX.): 75,0%, CÁLCIO (MÁX.): 25,0%, FÓSFORO (MÍN.): 4,5%, SACOS DE 20 KG.REFERÊNCIA NUTRI NÚCLEO SUINOCEVA 40/30 NTS, GUABI OU DE QUALIDADE EQUIVALENTE OU SUPERIOR"





Estado: ES Cidade: Castelo Endereço: R JOAO GUEDES, 65 Telefone: (28) 9906-7364 Email: silvalima838@gmail.com

0014

Preço (Compras Governamentais) 3: Mediana das Propostas Finais

R\$ 6,80

Inc. I Art. 5º da IN 65 de 07 de Julho de 2021

Órgão: MINISTÉRIO DA EDUCAÇÃO

Secretaria Executiva  
Subsecretaria de Planejamento e Orçamento  
Instituto Federal de Educação, Ciência e Tecnologia de Minas Gerais  
Campus Bambuí

Objeto: Implantação do SISTEMA DE REGISTRO DE PREÇOS para aquisição de alimentos para nutrição animal, usados na fabricação de ração, destinados ao IFMG - Campus Bambuí..

Descrição: RAÇÃO ANIMAL - Suplemento mineral para suíno fase crescimento Núcleo para formulação de ração para suínos na fase de crescimento, dos 70 aos 119 dias de vida, linha 'CLEAN' (sem adição de produtos de origem animal), Taxa de inclusão de 4%. Composição básica do produto: Farelo de Gérmen de Milho Desengordurado (veículo), Caulim (veículo), Fosfato Bicálcico, Calcário Calcítico, Cloreto de Sódio (sal comum), Vitamina A, Vitamina D3, Vitamina E, Tiamina (B1), Riboflavina (B2), Piridoxina (B6), Vitamina B12, Vitamina K3, Ácido Fólico, Niacina, Biotina, Pantotenato de Cálcio, Cloreto de Colina, Monóxido de Manganês, Óxido de Zinco, Sulfato de Cobre, Sulfato de Ferro, Sulfato de Cobalto, Iodato de Cálcio, Selenito de Sódio, Fitase, BHT, BHA, Propilgalato e Bacitracina de Zinco. Eventuais substitutivos: Farelo de Trigo, Casca de Arroz Moída, Carbonato de Cálcio, Halquinol e Tilosina. Níveis de garantia por kg do produto: Umidade (máx.) 130g, Cálcio (mín.) 150g, Cálcio (máx.) 200g, Fósforo (mín.) 40g, Matéria Mineral (máx.) 700g, Sódio (mín.) 4,5g, Colina (mín.) 4000 mg, Vitamina A (mín.) 180.000 U.I, Vitamina D3 (mín.) 30.000 U.I (DESCRIÇÃO COMPLETA NO EDITAL)

CatMat: 74381 - ALIMENTO INDUSTRIALIZADO DE CONSUMO ANIMAL

Data: 05/02/2021 09:00

Modalidade: Pregão Eletrônico

SRP: SIM

Identificação: NºPregão:122020 / UASG:158275

Lote/Item: 4/15

Ata: Link Ata

Adjudicação: 09/02/2021 15:06

Homologação: 09/02/2021 16:11

Fonte: www.comprasgovernamentais.gov.br

Quantidade: 3.000

Unidade: Quilograma

UF: MG

28.716.910/0001-94 RADIAL RACOES LTDA

R\$ 4,10

\* VENCEDOR \*

Marca: propig

Fabricante: produmix tecnologia em nutrição animal

Modelo: nucleo

Descrição: Núcleo para formulação de ração para suínos na fase de crescimento, dos 70 aos 119 dias de vida, linha 'CLEAN' (sem adição de produtos de origem animal), Taxa de inclusão de 4%. Composição básica do produto: Farelo de Gérmen de Milho Desengordurado (veículo), Caulim (veículo), Fosfato Bicálcico, Calcário Calcítico, Cloreto de Sódio (sal comum), Vitamina A, Vitamina D3, Vitamina E, Tiamina (B1), Riboflavina (B2), Piridoxina (B6), Vitamina B12, Vitamina K3, Ácido Fólico, Niacina, Biotina, Pantotenato de Cálcio, Cloreto de Colina, Monóxido de Manganês, Óxido de Zinco, Sulfato de Cobre, Sulfato de Ferro, Sulfato de Cobalto, Iodato de Cálcio, Selenito de Sódio, Fitase, BHT, BHA, Propilgalato e Bacitracina de Zinco. Eventuais substitutivos: Farelo de Trigo, Casca de Arroz Moída, Carbonato de Cálcio, Halquinol e Tilosina. Níveis de garantia por kg do produto: Umidade (máx.) 130g, Cálcio (mín.) 150g, Cálcio (máx.) 200g, Fósforo (mín.) 40g, Matéria Mineral (máx.) 700g, Sódio (mín.) 4,5g, Colina (mín.) 4000 mg, Vitamina A (mín.) 180.000 U.I, Vitamina D3 (mín.) 30.000 U.I, Vitamina E (mín.) 1040 U.I, Tiamina (B1) (mín.) 26 mg, Riboflavina (B2) (mín.) 65 mg, Piridoxina (B6) (mín.) 52 mg, Vitamina B12 (mín.) 520 mcg, Vitamina K3 (mín.) 75 mg, Ácido Fólico (mín.) 7 mg, Niacina (mín.) 750 mg, Biotina (mín.) 2,5 mg, Pantotenato de Cálcio (mín.) 390 mg, Manganês (mín.) 750 mg, Zinco (mín.) 3000 mg, Cobre (mín.) 300 mg, Ferro (mín.) 1500 mg, Cobalto (mín.) 12,5 mg, Iodo (mín.) 25 mg, Selênio (mín.) 9 mg, Fitase (mín.) 12,5 FTU e Bacitracina de Zinco 1375 mg. O produto deve ser obrigatoriamente entregue no Campus com no máximo 20 dias após a data de fabricação e embalado e rotulado conforme determina a Instrução Normativa 22/2009 do Ministério da Agricultura, Pecuária e

Estado: MG Cidade: Visconde do Rio Branco Endereço: RUA JOSE SARAIVA, 333 Telefone: (32) 3551-4243 Email: produmix@produmix.com.br

34.641.081/0001-20 MIX REPRESENTACOES E COMERCIO EM GERAL LTDA

R\$ 6,60

Marca: GUABI

Fabricante: GUABI

Modelo: GUABI

Descrição: Suplemento mineral para suíno fase crescimento Núcleo para formulação de ração para suínos na fase de crescimento, dos 70 aos 119 dias de vida, linha 'CLEAN' (sem adição de produtos de origem animal), Taxa de inclusão de 4%. Composição básica do produto: Farelo de Gérmen de Milho Desengordurado (veículo), Caulim (veículo), Fosfato Bicálcico, Calcário Calcítico, Cloreto de Sódio (sal comum), Vitamina A, Vitamina D3, Vitamina E, Tiamina (B1), Riboflavina (B2), Piridoxina (B6), Vitamina B12, Vitamina K3, Ácido Fólico, Niacina, Biotina, Pantotenato de Cálcio, Cloreto de Colina, Monóxido de Manganês, Óxido de Zinco, Sulfato de Cobre, Sulfato de Ferro, Sulfato de Cobalto, Iodato de Cálcio, Selenito de Sódio, Fitase, BHT, BHA, Propilgalato e Bacitracina de Zinco. Eventuais substitutivos: Farelo de Trigo, Casca de Arroz Moída, Carbonato de Cálcio, Halquinol e Tilosina. Níveis de garantia por kg do produto: Umidade (máx.) 130g, Cálcio (mín.) 150g, Cálcio (máx.) 200g, Fósforo (mín.) 40g, Matéria Mineral (máx.) 700g, Sódio (mín.) 4,5g, Colina (mín.) 4000 mg, Vitamina A (mín.) 180.000 U.I, Vitamina D3 (mín.) 30.000 U.I (DESCRIÇÃO COMPLETA NO EDITAL)





CNPJ

RAZÃO SOCIAL DO FORNECEDOR

VALOR DA PROPOSTA FINAL

Estado:  
ESCidade:  
CasteloEndereço:  
R JOAO GUEDES, 65Telefone:  
(28) 9906-7364Email:  
silvalima838@gmail.com

0015

R\$ 7,00

59.652.487/0001-30 PILAR COMERCIO DE CEREAIS LTDA

Marca: NUTRIPIG FIT CRES TE

Fabricante: POLINUTRI

Modelo: SC 25 KG

Descrição: Núcleo para formulação de ração para últnos na fase de crescimento, dos 70 aos 119 dias de vida, linha "CLEAN" (sem adição de produtos de origem animal), Taxa de inclusão de 4%. Composição básica do produto: Farelo de Gérmen de Milho Desengordurado (veículo), Caulim (veículo), Fosfato Bicálcico, Calcário Calcítico, Cloreto de Sódio (sal comum), Vitamina A, Vitamina D3, Vitamina E, Tiamina (B1), Riboflavina (B2), Piridoxina (B6), Vitamina B12, Vitamina K3, Ácido Fólico, Niacina, Biotina, Pantotenato de Cálcio, Cloreto de Colina, Monóxido de Manganês, Óxido de Zinco, Sulfato de Cobre, Sulfato de Ferro, Sulfato de Cobalto, Iodato de Cálcio, Selenito de Sódio, Fitase, BHT, BHA, Propilgalato e Bacitracina de Zinco. Eventuais substitutivos: Farelo de Trigo, Casca de Arroz Moída, Carbonato de Cálcio, Halquinol e Tilosina. Níveis de garantia por kg do produto: Umidade (máx.) 130g, Cálcio (mín.) 150g, Cálcio (máx.) 200g, Fósforo (mín.) 40g, Matéria Mineral (máx.) 700g, Sódio (mín.) 4,5g, Colina (mín.) 4000 mg, Vitamina A (mín.) 180.000 U.I, Vitamina D3 (mín.) 30.000 U.I, Vitamina E (mín.) 1040 U.I, Tiamina (B1) (mín.) 25 mg, Riboflavina (B2) (mín.) 65 mg, Piridoxina (B6) (mín.) 52 mg, Vitamina B12 (mín.) 520 mcg, Vitamina K3 (mín.) 75 mg, Ácido Fólico (mín.) 7 mg, Niacina (mín.) 750 mg, Biotina (mín.) 2,5 mg, Pantotenato de Cálcio (mín.) 390 mg, Manganês (mín.) 750 mg, Zinco (mín.) 3000 mg, Cobre (mín.) 3000 mg, Ferro (mín.) 1500 mg, Cobalto (mín.) 12,5 mg, Iodo (mín.) 25 mg, Selênio (mín.) 9 mg, Fitase (mín.) 12,5 FTU e Bacitracina de Zinco 1375 mg. O produto deve ser obrigatoriamente entregue no Campus com no máximo 20 dias após a data de fabricação e embalado e rotulado conforme determina a Instrução Normativa 2/2009 do Ministério da Agricultura, Pecuária e abastecimento

Estado:  
SPCidade:  
Pilar do SulEndereço:  
R ADAO DOMINGUES, S/NTelefone:  
(15) 3278-3600Email:  
licita.pilar@pillarcereais.com.br

19.172.264/0001-50 AGROPET COMERCIO E REPRESENTACAO DE FERTILIZANTES E PRODUTOS AGROPECUARIOS LTDA

R\$ 15,00

Marca: GUABI

Fabricante: GUABI

Modelo: GUABI

Descrição: Suplemento mineral para suíno fase crescimento Núcleo para formulação de ração para suílnos na fase de crescimento, dos 70 aos 119 dias de vida, linha "CLEAN" (sem adição de produtos de origem animal), Taxa de inclusão de 4%. Composição básica do produto: Farelo de Gérmen de Milho Desengordurado (veículo), Caulim (veículo), Fosfato Bicálcico, Calcário Calcítico, Cloreto de Sódio (sal comum), Vitamina A, Vitamina D3, Vitamina E, Tiamina (B1), Riboflavina (B2), Piridoxina (B6), Vitamina B12, Vitamina K3, Ácido Fólico, Niacina, Biotina, Pantotenato de Cálcio, Cloreto de Colina, Monóxido de Manganês, Óxido de Zinco, Sulfato de Cobre, Sulfato de Ferro, Sulfato de Cobalto, Iodato de Cálcio, Selenito de Sódio, Fitase, BHT, BHA, Propilgalato e Bacitracina de Zinco. Eventuais substitutivos: Farelo de Trigo, Casca de Arroz Moída, Carbonato de Cálcio, Halquinol e Tilosina. Níveis de garantia por kg do produto: Umidade (máx.) 130g, Cálcio (mín.) 150g, Cálcio (máx.) 200g, Fósforo (mín.) 40g, Matéria Mineral (máx.) 700g, Sódio (mín.) 4,5g, Colina (mín.) 4000 mg, Vitamina A (mín.) 180.000 U.I, Vitamina D3 (mín.) 30.000 U.I (DESCRIÇÃO COMPLETA NO EDITAL)

Estado:  
BACidade:  
SalvadorEndereço:  
R SILVEIRA MARTINS, 2568Nome de Contato:  
Felipe CunhaTelefone:  
(71) 4141-6538Email:  
felipe.maciell@npk-ba.com.br

## Item 2: Milho triturado saco com 60 kg

Preço Estimado: R\$ 2,30 (un)

Percentual: -

Preço Estimado Calculado: R\$ 2,30

Média dos Preços Obtidos: R\$ 2,30

Quantidade

Descrição

Observação

7.800 Quilogramas

Milho triturado saco com 60 kg

Preço (Compras Governamentais) 1: Mediana das Propostas Finais

R\$ 2,50

Inc. I Art. 5º da IN 65 de 07 de Julho de 2021

Órgão: MINISTÉRIO DA EDUCAÇÃO  
Universidade Federal Rural de Pernambuco

Data: 17/03/2021 09:00

Objeto: Aquisição de ração animal e suplementos, de forma parcelada, conforme condições, quantidades e exigências estabelecidas neste Edital e seus anexos..

Modalidade: Pregão Eletrônico

SRP: NÃO

Descrição: RAÇÃO ANIMAL - MILHO MOÍDO, UMIDADE (MÁX) 12%, PROTEÍNA BRUTA 15% FIBRA BRUTA 2%, EXTRATO ETÉREO 4,3%, MATÉRIA MINERAL 3%.

Identificação: NºPregão:42021 / UASG:153165

Lote/Item: /28

Ata: Link Ata

CatMat: 74381 - ALIMENTO INDUSTRIALIZADO DE CONSUMO ANIMAL

Adjudicação: 18/03/2021 17:39

Homologação: 25/03/2021 08:22

Fonte: www.comprasgovernamentais.gov.br

Quantidade: 8.900

Unidade: Quilograma

UF: PE



Relatório gerado no dia 29/12/2021 08:52:10 (IP: 177.20.215.121)

Código Validação: JXlk08783RmxSDIOcgsdM17lc8kiDSilmIBcZErAkqYxXW6JTMNGn69%2fDG31%2bT6f

http://www.bancodeprecos.com.br/CertificadoAutenticidade?

token=JXlk08783RmxSDIOcgsdM17lc8kiDSilmIBcZErAkqYxXW6JTMNGn69%252fDG31%252bT6f



CNPJ	RAZÃO SOCIAL DO FORNECEDOR	VALOR DA PROPOSTA FINAL
11.157.097/0001-67 * VENCEDOR *	LICITAO CONSULTORIA PROJETOS E SERVICOS LTDA	R\$ 2,50
Marca: PRODUTOR Fabricante: PRODUTOR Modelo: PRODUTOR Descrição: MILHO MOÍDO, UMIDADE (MÁX) 12%, PROTEÍNA BRUTA 15% FIBRA BRUTA 2%, EXTRATO ETÉREO 4,3%, MATÉRIA MINERAL 3%.		
Estado: PE	Cidade: Petrolina	Endereço: R SAO FRANCISCO, 55
		Telefone: (48) 3222-0927
		Email: organiza@silascontabilidade.com.br

**Preço (Outros Entes Públicos) 1: Mediana das Propostas Finais**

R\$ 2,45

*Inc. II Art. 5º da IN 65 de 07 de Julho de 2021*

Órgão: GOVERNO DO ESTADO DE SÃO PAULO - SECR. DESENV. ECONOMICO UNESP-  
CAMPUS EXPERIMENTAL DE DRACENA

Data: 21/07/2021 09:00

Modalidade:

Objeto: ração para ovinos

SRP: NÃO

Descrição: MILHO UTILIZADO COMO COMPONENTE DE RACAO ANIMAL - MILHO,  
UTILIZADO COMO COMPONENTE DE RACAO ANIMAL, EM GRAOS TRITURADOS,  
TIPO QUIRELA, EM GRAOS TRITURADOS, TIPO QUIRELA, LIMPO SEM BICHOS E  
CARUNCJOS, 40 QUILOS

Identificação: OC: 1023291006120210C00011

Lote/Item: 1/3

Ata: [Link Ata](#)

Fonte: [www.bec.sp.gov.br](http://www.bec.sp.gov.br)

Quantidade: 3.160

Unidade: QUILOGRAMA

UF: SP

CNPJ	RAZÃO SOCIAL DO FORNECEDOR	VALOR DA PROPOSTA FINAL
05.098.638/0001-20 * VENCEDOR *	PILAR CEREAIS LTDA	R\$ 2,45
Marca: IN NATURA Fabricante: Fabricante não informado Descrição: Descrição não informada		
Estado: SP	Cidade: Pilar do Sul	Endereço: AV ANTONIO LACERDA, 955
		Telefone: (15) 3278-6294
		Email: isabelrainha@ig.com.br

**Preço (Outros Entes Públicos) 2: Mediana das Propostas Finais**

R\$ 1,95

*Inc. II Art. 5º da IN 65 de 07 de Julho de 2021*

Órgão: SECRETARIA DO MEIO AMBIENTE  
Prefeitura Municipal de Apucarana/PR

Data: 18/12/2020 00:00

Modalidade: Dispensa por Limite

Objeto: AQUISIÇÃO EMERGENCIAL DE ALIMENTOS PARA OS ANIMAIS DOMÉSTICOS DA  
FAZENDA - BOSQUE MUNICIPAL

SRP: NÃO

Descrição: MILHO TRITURADO - MILHO TRITURADO

Identificação: 487412020

Lote/Item: 1/1

Ata: N/A

Fonte: [portal.apucarana.pr.gov.br/pronimtb/index.asp?acao=1&item=2](http://portal.apucarana.pr.gov.br/pronimtb/index.asp?acao=1&item=2)

Quantidade: 200

Unidade: KG

UF: PR

CNPJ	RAZÃO SOCIAL DO FORNECEDOR	VALOR DA PROPOSTA FINAL
95.448.452/0001-47 * VENCEDOR *	R A BARRETO & CIA LTDA	R\$ 1,95
Marca: Marca não informada Fabricante: Fabricante não informado Descrição: Descrição não informada		





CNPJ RAZÃO SOCIAL DO FORNECEDOR VALOR DA PROPOSTA FINAL

Estado: Cidade: Endereço: Telefone: Email:  
 PR Apucarana AVENIDA MINAS GERAIS, 2.487 (43) 3423-6062 barretoricardoagro@gmail.com

0017  
8

Item 3: Farelo de trigo saco 30 kg

Preço Estimado: R\$ 60,79 (un) Percentual: - Preço Estimado Calculado: R\$ 60,79 Média dos Preços Obtidos: R\$ 60,79

Quantidade	Descrição	Observação
240 Sacos	Farelo de trigo saco 30 kg	

Preço (Compras Governamentais) 1: Mediana das Propostas Finais

R\$ 75,50

Inc. I Art. 5º da IN 65 de 07 de Julho de 2021

Órgão: MINISTÉRIO DA EDUCAÇÃO

Fundação Universidade Federal do Mato Grosso do Sul

Objeto: Aquisição de alimentos para animais (suprimentos alimentares, rações, grãos, fenos e afins), através do Sistema de Registro de Preços, para atendimento às unidades da Universidade Federal de Mato Grosso do Sul.

Descrição: Farelo trigo - Farelo trigo, ingredientes: proteína bruta, prazo validade: 60 dias, dosagem: proteína bruta - mínimo 14 per

CatMat: 218291 - FARELO TRIGO, INGREDIENTES PROTEÍNA BRUTA, PRAZO VALIDADE 60 DIAS, DOSAGEM PROTEÍNA BRUTA - MÍNIMO 14 PER

Data: 19/10/2021 09:30

Modalidade: Pregão Eletrônico

SRP: SIM

Identificação: N°Pregão:362021 / UASG:154054

Lote/Item: /5

Ata: [Link Ata](#)

Fonte: www.comprasgovernamentais.gov.br

Quantidade: 750

Unidade: Saco 30,00 KG

UF: MS

CNPJ RAZÃO SOCIAL DO FORNECEDOR VALOR DA PROPOSTA FINAL

32.021.790/0001-88 ALVES & PARAGUASSU LTDA R\$ 70,99

\* VENCEDOR \*

Marca: DALLAS

Fabricante: DALLAS

Modelo: FARELO TRIGO, INGREDIENTES PROTEÍNA BRUTA, PRAZO VAL

Descrição: FARELO TRIGO, INGREDIENTES PROTEÍNA BRUTA, PRAZO VALIDADE 60 DIAS, DOSAGEM PROTEÍNA BRUTA - MÍNIMO 14 PER

Estado: Cidade: Endereço: Telefone: Email:  
 MS Corguinho AV PAULO VIEIRA BARBOSA, 158 (67) 9907-8124 grazielle@vilelparaguassu.com.br

19.172.264/0001-50 AGROPET COMERCIO E REPRESENTACAO DE FERTILIZANTES E PRODUTOS R\$ 80,00

AGROPECUARIOS LTDA

Marca: MDIAS

Fabricante: MDIAS

Modelo: MDIAS

Descrição: FARELO TRIGO, INGREDIENTES PROTEÍNA BRUTA, PRAZO VALIDADE 60 DIAS, DOSAGEM PROTEÍNA BRUTA - MÍNIMO 14 PER. SC de 30KG

Estado: Cidade: Endereço: Nome de Contato: Telefone: Email:  
 BA Salvador R SILVEIRA MARTINS, 2568 Felipe Cunha (71) 4141-6538 felipe.maciell@npk-ba.com.br

Preço (Compras Governamentais) 2: Mediana das Propostas Finais

R\$ 63,00

Inc. I Art. 5º da IN 65 de 07 de Julho de 2021

Órgão: MINISTÉRIO DA EDUCAÇÃO

Secretaria Executiva

Subsecretaria de Planejamento e Orçamento

Instituto Federal de Educação, Ciência e Tecnologia do Espírito Santo

IFES - CAMPUS Alegre

Data: 02/08/2021 08:30

Modalidade: Pregão Eletrônico

SRP: NÃO

Identificação: N°Pregão:82021 / UASG:158425

Lote/Item: /3

Ata: [Link Ata](#)

Adjudicação: 03/08/2021 10:33



Relatório gerado no dia 29/12/2021 08:52:10 (IP: 177.20.215.121)  
 Código Validação: JXIk08783RmxSDIOCgsdM17lc8kiDSilmlBcZErAkqYxXW6JTMNGn69%2fDG31%2bT6f  
 http://www.bancodeprecos.com.br/CertificadoAutenticidade?  
 token=JXIk08783RmxSDIOCgsdM17lc8kiDSilmlBcZErAkqYxXW6JTMNGn69%252fDG31%252bT6f



Objeto: Aquisição de material de consumo (insumos para ração), visando atender as necessidades da Coordenadoria-geral de Gestão do Campo do Ifes/Campus de Alegre, conforme detalhamentos constantes em Edital, Termo de Referência e demais anexos..

Homologação: 05/08/2021 10:39

Fonte: www.comprasgovernamentais.gov.br

Quantidade: 100

Unidade: Saco 30,00 KG

UF: ES

0018  
8

Descrição: Farelo trigo - Farelo trigo, dosagem: proteína bruta - mínimo 14 e fibra bruta - máximo per, características adicionais: ensacado no máximo 13,5% de umidade

CatMat: 293606 - FARELO TRIGO

CNPJ	RAZÃO SOCIAL DO FORNECEDOR	VALOR DA PROPOSTA FINAL
------	----------------------------	-------------------------

27.120.416/0001-08	EDWINEY SEBASTIAO CUPERTINO - EIRELI	R\$ 62,00
* VENCEDOR *		

Marca: Bunge  
Fabricante: Bunge Alimentos  
Modelo: farelo de trigo  
Descrição: Farelo de Trigo com teor de proteína bruta mínima de 14%. Sacos de 30Kg

Estado:	Cidade:	Endereço:	Nome de Contato:	Telefone:	Email:
MG	Coimbra	EST ANTIGA ESTRADA COIMBRA A SAO GERALDO, LT 92	EDWINEY	(32) 3555-1125	comercialagro@yahoo.com.br

38.073.038/0001-67	WR NUTRICAÇÃO ANIMAL LTDA	R\$ 64,00
--------------------	---------------------------	-----------

Marca: VITORIA  
Fabricante: BUAIZ  
Modelo: FARELO DE TRIGO  
Descrição: Farelo de Trigo com teor de proteína bruta mínima de 14%. Sacos de 30Kg

Estado:	Cidade:	Endereço:	Telefone:	Email:
ES	Colatina	ROD DO CAFE, 3130	(27) 3721-7436	licitacaowrnutricaoanimal@gmail.com

**Preço (Compras Governamentais) 3: Mediana das Propostas Finais** R\$ 43,88

Inc. I Art. 5º da IN 65 de 07 de Julho de 2021

Órgão: MINISTÉRIO DA EDUCAÇÃO  
Universidade Federal de Lavras

Objeto: Aquisição de alimentos para animais.

Descrição: Farelo trigo - Farelo trigo, dosagem: proteína bruta - mínimo 14 e fibra bruta - máximo per, características adicionais: ensacado no máximo 13,5% de umidade

CatMat: 293606 - FARELO TRIGO

Data: 18/06/2021 08:30

Modalidade: Pregão Eletrônico

SRP: SIM

Identificação: NºPregão:292021 / UASG:153032

Lote/Item: /3

Ata: [Link Ata](#)

Fonte: www.comprasgovernamentais.gov.br

Quantidade: 140

Unidade: Saco 30,00 KG

UF: MG

CNPJ	RAZÃO SOCIAL DO FORNECEDOR	VALOR DA PROPOSTA FINAL
------	----------------------------	-------------------------

21.767.486/0001-68	R M LANZA DOS SANTOS COMERCIO	R\$ 43,00
* VENCEDOR *		

Marca: VILMA  
Fabricante: VILMA  
Modelo: VILMA  
Descrição: FARELO TRIGO, DOSAGEM: PROTEÍNA BRUTA-MINIMA 14 E FIBRA BRUTA - MÁXIMO PER, CARACTERÍSTICAS ADICIONAIS: ENSACADO NO MÁXIMO O 13,5% DE UMIDADE

Estado:	Cidade:	Endereço:	Telefone:	Email:
MG	Sete Lagoas	R CAICARA, 93	(31) 3152-7488	claudiolanza.mabc@gmail.com

27.120.416/0001-08	EDWINEY SEBASTIAO CUPERTINO - EIRELI	R\$ 44,75
--------------------	--------------------------------------	-----------

Marca: Bunge  
Fabricante: Bunge Alimentos  
Modelo: farelo de trigo  
Descrição: FARELO TRIGO, DOSAGEM: PROTEÍNA BRUTA E FIBRA BRUTA - MÁXIMO PER, CARACTERÍSTICAS ADICIONAIS: ENSACADO NO MÁXIMO 13,5% DE UMIDADE

Estado:	Cidade:	Endereço:	Nome de Contato:	Telefone:	Email:
MG	Coimbra	EST ANTIGA ESTRADA COIMBRA A SAO GERALDO, LT 92	EDWINEY	(32) 3555-1125	comercialagro@yahoo.com.br





## Item 4: Farelo de soja saco 50 kg

Preço Estimado: R\$ 155,48 (un)

Percentual: -

Preço Estimado Calculado: R\$ 155,48

Média dos Preços Obtidos: R\$ 155,48

Quantidade	Descrição	Observação
70 Sacos	Farelo de soja saco 50 kg	00019 R\$ 169,00
<b>Preço (Compras Governamentais) 1: Mediana das Propostas Finais</b>		
<i>Inc. I Art. 5º da IN 65 de 07 de Julho de 2021</i>		
<b>Órgão:</b> MINISTÉRIO DA EDUCAÇÃO Secretaria Executiva Subsecretaria de Planejamento e Orçamento Instituto Federal de Educação, Ciência e Tecnologia de Minas Gerais		<b>Data:</b> 18/10/2021 09:00
<b>Objeto:</b> Implantação do SISTEMA DE REGISTRO DE PREÇOS para aquisição de alimentos para nutrição animal, usados na fabricação de ração, destinados ao IFMG ..		<b>Modalidade:</b> Pregão Eletrônico
<b>Descrição:</b> Ração animal - Farelo de soja, ensacado, proteína bruta mínimo 46%, fibra máx. 6%, extrato etéreo mín. 0,50 atividade ureática máx. 0,15. Saco com 50 kg. O produto deverá ser entregue no Campus embalado e rotulado, conforme determina a Instrução Normativa 22/2009 do Ministério da Agricultura, Pecuária e Abastecimento e suas alterações posteriores.		<b>SRP:</b> SIM
<b>CatMat:</b> 74381 - ALIMENTO INDUSTRIALIZADO DE CONSUMO ANIMAL		<b>Identificação:</b> NºPregão:222021 / UASG:158122
		<b>Lote/Item:</b> /2
		<b>Ata:</b> <a href="#">Link Ata</a>
		<b>Adjudicação:</b> 18/10/2021 12:07
		<b>Homologação:</b> 19/10/2021 10:06
		<b>Fonte:</b> www.comprasgovernamentais.gov.br
		<b>Quantidade:</b> 4.000
		<b>Unidade:</b> Saco 50,00 KG
		<b>UF:</b> MG

CNPJ	RAZÃO SOCIAL DO FORNECEDOR	VALOR DA PROPOSTA FINAL
11.163.447/0001-06 * VENCEDOR *	TECA TECNOLOGIA E COMERCIO LTDA	R\$ 141,33

Marca: ADM

Fabricante: ADM

Modelo: SACO 50 KG

Descrição: Farelo de soja. Farelo de soja, ensacado, proteína bruta mínimo 46%, fibra máx. 6%, extrato etéreo mín. 0,50 atividade ureática máx. 0,15. Saco com 50 kg. O produto deverá ser entregue no Campus embalado e rotulado, conforme determina a Instrução Normativa 22/2009 do Ministério da Agricultura, Pecuária e Abastecimento e suas alterações posteriores.

Estado: MG  
Cidade: Lavras  
Endereço: R CLAUDIO MANOEL DA COSTA, 33

Telefone: (35) 3821-1017

Email: dany@navinet.com.br

14.485.215/0001-54	COMERCIAL COIMBRENSE LTDA	R\$ 169,00
--------------------	---------------------------	------------

Marca: Bunge

Fabricante: Bunge Alimentos

Modelo: Farelo de Soja

Descrição: Farelo de soja. Farelo de soja, ensacado, proteína bruta mínimo 46%, fibra máx 6%, extrato etéreo mín. 0,50 atividade ureática máx. 0,15. Saco com 50 Kg. O produto deverá ser entregue no Campus embalado e rotulado, conforme determina a Instrução Normativa 22/2009 do Ministério da Agricultura, Pecuária e Abastecimento e suas alterações posteriores.

Estado: MG  
Cidade: Coimbra  
Endereço: R PJ VINICIUS DE MORAES, LT 91

Telefone: (31) 3891-5724

Email: contabilidadebotelho@gmail.com

19.172.264/0001-50	AGROPET COMERCIO E REPRESENTACAO DE FERTILIZANTES E PRODUTOS AGROPECUARIOS LTDA	R\$ 245,00
--------------------	---	------------

Marca: CARGILL

Fabricante: CARGILL

Modelo: CARGILL

Descrição: Farelo de soja, ensacado, proteína bruta mínimo 46%, fibra máx. 6%, extrato etéreo mín. 0,50 atividade ureática máx. 0,15. Saco com 50 kg. MARCA: CARGILL

Estado: BA  
Cidade: Salvador  
Endereço: R SILVEIRA MARTINS, 2568

Nome de Contato: Felipe Cunha

Telefone: (71) 4141-6538

Email: felipe.maciell@npg-ba.com.br

**Preço (Compras Governamentais) 2: Mediana das Propostas Finais**

R\$ 145,00

*Inc. I Art. 5º da IN 65 de 07 de Julho de 2021*

Data: 15/06/2021 09:00





Órgão: MINISTÉRIO DA EDUCAÇÃO  
Faculdade Federal de Odontologia de Diamantina

Objeto: Aquisição de água mineral, gás liquefeito de petróleo, animais vivos, insumos de nutrição animal e insumos agrícolas para utilização na Fazenda Experimental JK, Fazenda Experimental do Moura, Fazenda Experimental Rio Manso, Fazenda Experimental Santa Paula e Assessoria de Meio Ambiente.

Descrição: Farelo - FARELO DE SOJA, MÍNIMO 45% DE PROTEÍNA BRUTA. CARACTERÍSTICAS ADICIONAIS MOÍDO E ENSACADO. SACARIA DE 1º USO (NOVA), UMIDADE MÁXIMA DE 12%. NO MOMENTO DA ENTREGA, O PRODUTO DEVERÁ APRESENTAR PRAZO DE VALIDADE SUPERIOR A 80% DO PRAZO TOTAL. SACO COM 50 KG.

CatMat: 23159 - FARELO

Modalidade: Pregão Eletrônico

SRP: SIM

Identificação: NºPregão:52021 / CASG:153036

Lote/Item: /12

Ata: [Link Ata](#)

Fonte: www.comprasgovernamentais.gov.br

Quantidade: 66

Unidade: Saco 50,00 KG

UF: MG

CNPJ RAZÃO SOCIAL DO FORNECEDOR VALOR DA PROPOSTA FINAL

27.120.416/0001-08 EDWINEY SEBASTIAO CUPERTINO - EIRELI R\$ 142,00  
\* VENCEDOR \*

Marca: Bunge

Fabricante: Bunge Alimentos

Modelo: Farelo de Soja

Descrição: FARELO DE SOJA, MÍNIMO 45% DE PROTEÍNA BRUTA. CARACTERÍSTICAS ADICIONAIS MOÍDO E ENSACADO. SACARIA DE 1º USO (NOVA), UMIDADE MÁXIMA DE 12%. NO MOMENTO DA ENTREGA, O PRODUTO DEVERÁ APRESENTAR PRAZO DE VALIDADE SUPERIOR A 80% DO PRAZO TOTAL. SACO COM 50 KG.

Estado: Cidade: Endereço: Nome de Contato: Telefone: Email:  
MG Coimbra EST ANTIGA ESTRADA COIMBRA A SAO GERALDO, LT 92 EDWINEY (32) 3555-1125 comercialagro@yahoo.com.br

00.944.944/0001-17 EMPREENDIMENTO COMERCIAL SAARA LTDA R\$ 145,00

Marca: CARGIL

Fabricante: CARGIL

Modelo: CARGIL

Descrição: FARELO DE SOJA, MÍNIMO 45% DE PROTEÍNA BRUTA. CARACTERÍSTICAS ADICIONAIS MOÍDO E ENSACADO. SACARIA DE 1º USO (NOVA), UMIDADE MÁXIMA DE 12%. NO MOMENTO DA ENTREGA, O PRODUTO DEVERÁ APRESENTAR PRAZO DE VALIDADE SUPERIOR A 80% DO PRAZO TOTAL. SACO COM 50 KG.

Estado: Cidade: Endereço: Telefone: Email:  
MG Sete Lagoas R CORONEL AMERICO TEIXEIRA GUIMARAES, 176 (31) 3771-7488 licita.setelagoas@gmail.com

18.158.411/0001-75 HELO COMERCIO E SERVICOS DE PRODUTOS AGROPECUARIOS EIRELI R\$ 400,00

Marca: CONFREITAS

Fabricante: CONFREITAS

Modelo: SACO

Descrição: FARELO DE SOJA, MÍNIMO 45% DE PROTEÍNA BRUTA. CARACTERÍSTICAS ADICIONAIS MOÍDO E ENSACADO. SACARIA DE 1º USO (NOVA), UMIDADE MÁXIMA DE 12%. NO MOMENTO DA ENTREGA, O PRODUTO DEVERÁ APRESENTAR PRAZO DE VALIDADE SUPERIOR A 80% DO PRAZO TOTAL. SACO COM 50 KG.

Estado: Cidade: Endereço: Nome de Contato: Telefone: Email:  
BA Feira de Santana R PORTO ALEGRE, 107 Antonio Carlos (75) 3021-2062 helo.licitacao@yahoo.com.br

Preço (Outros Entes Públicos) 1: Mediana das Propostas Finais R\$ 152,44

Inc. II Art. 5º da IN 65 de 07 de Julho de 2021

Órgão: GOVERNO DO ESTADO DE SÃO PAULO - SECR. DESENV. ECONOMICO PUSP-P - PREF. CAMPUS USP DE PIRASSUNUNGA

Data: 27/07/2021 09:01

Modalidade:

SRP: NÃO

Objeto: Aquisição de Farelo de Soja

Descrição: FARELO DE SOJA - FARELO DE SOJA, FARELO DE SOJA PARA RACAO ANIMAL, CONTENDO MNIMO DE 45% DE PROTEINA BRUTA; EXTRATO ETERIO MINIMO 0,50%; FIBRA BRUTA MAXIMA 6%,; MATERIA MINERAL MAXIMA 6,50%; SOLUBILIDADE EM KOHO80%; UMIDADE MAXIMA 12%, EMBALADO EM SACO DE 50 KG.

Identificação: OC: 102118100582021OC00052

Lote/Item: 1/1

Ata: [Link Ata](#)

Fonte: www.bec.sp.gov.br

Quantidade: 2.400

Unidade: SACO 50,00 QUILOGRAMA

UF: SP

CNPJ RAZÃO SOCIAL DO FORNECEDOR VALOR DA PROPOSTA FINAL

05.098.638/0001-20 PILAR CEREAIS LTDA R\$ 147,74  
\* VENCEDOR \*





Marca: SINA  
 Fabricante: Fabricante não informado  
 Descrição: Descrição não informada

Plan 23  

Estado: SP Cidade: Pilar do Sul Endereço: AV ANTONIO LACERDA, 955 Telefone: (15) 3278-6294 Email: isabelrainha@ig.com.br

59.652.487/0001-30 PILAR COMERCIO DE CEREAIS LTDA R\$ 147,74

Marca: GRANOL  
 Fabricante: Fabricante não informado  
 Descrição: Descrição não informada

Estado: SP Cidade: Pilar do Sul Endereço: R ADAO DOMINGUES, S/N Telefone: (15) 3278-3600 Email: licita.pilar@pilarcereais.com.br

18.721.106/0001-40 LAPEMA AGROPECUARIA LTDA R\$ 148,87

Marca: SINA  
 Fabricante: Fabricante não informado  
 Descrição: Descrição não informada

Estado: SP Cidade: São Manuel Endereço: R JOSE PASCHOL, 32 Nome de Contato: Delson Telefone: (14) 3841-1289 Email: lapemagro@hotmail.com

27.184.883/0001-93 AGROBRASIL COMERCIO DE PRODUTOS AGROPECUARIOS LTDA R\$ 156,00

Marca: CARGIL  
 Fabricante: Fabricante não informado  
 Descrição: Descrição não informada

Estado: ES Cidade: Colatina Endereço: RODOVIA DO CAFE, 3130 Telefone: (27) 3721-7436

34.251.376/0001-90 REGIONAL AGROPECUARIA E BUSINESS LTDA R\$ 156,87

Marca: GRANOL  
 Fabricante: Fabricante não informado  
 Descrição: Descrição não informada

Estado: SP Cidade: Promissão Endereço: R JULIO SANTINI, 43 Telefone: (14) 3541-3477 Email: nebassessoria@yahoo.com.br

29.897.116/0001-57 SAFRAMIL COMERCIO DE CEREAIS EIRELI R\$ 160,00

Marca: GRANOL  
 Fabricante: Fabricante não informado  
 Descrição: Descrição não informada

Estado: SP Cidade: Pilar do Sul Endereço: RODOVIA JOSE DE CARVALHO, 500 Telefone: (15) 3278-2532 Email: saframil2011@hotmail.com

Item 5: Núcleo gestação/lactação para suíno saco 20 kg

Preço Estimado: R\$ 156,44 (un) Percentual: - Preço Estimado Calculado: R\$ 156,44 Média dos Preços Obtidos: R\$ 156,44

Quantidade	Descrição	Observação
20 Sacos	Núcleo gestação/lactação para suíno saco 20 kg	

Preço (Compras Governamentais) 1: Média das Propostas Iniciais R\$ 190,50

Inc. I Art. 5º da IN 65 de 07 de Julho de 2021

Órgão: MINISTÉRIO DA EDUCAÇÃO  
 Secretaria Executiva  
 Subsecretaria de Planejamento e Orçamento  
 Inst.Federal de Educação, Ciência e Tecnologia do Triângulo Mineiro  
 Objeto: Aquisição de alimentos para animais, sementes, mudas de plantas e insumos para o IFTM, conforme condições, quantidades e exigências estabelecidas no Edital..

Data: 26/10/2021 09:00  
 Modalidade: Pregão Eletrônico  
 SRP: SIM  
 Identificação: N°Pregão:382021 / UASG:158099  
 Lote/Item: /17  
 Ata: Link Ata  
 Fonte: www.comprasgovernamentais.gov.br





**Descrição:** Núcleo ração - NÚCLEO CONCENTRADO PARA RAÇÃO (PARA SUÍNOS EM GESTAÇÃO E LACTAÇÃO) - ÁCIDO FÓLICO, CALCÁRIO CALCÍTICO, FOSFATO BICÁLCIO, IODATO DE CÁLCIO, ÓXIDO DE ZINCO, SELENITO DE SÓDIO, SULFATO DE COBRE, VITAMINA A, VITAMINA B1, VITAMINA B12, VITAMINA B2, VITAMINA B6, VITAMINA D3, VITAMINA E, VITAMINA K, ÁCIDO NICOTÍNICO, BIOTINA, CLORETO DE SÓDIO, SULFATO DE MANGANÊS, PANTOTENATO DE CÁLCIO, CLORETO DE COLINA, L-LISINA, ANTIOXIDANTE, VEÍCULO Q.S.P., NÍVEIS DE GARANTIA: ÁCIDO FÓLICO 8.30 MG, SELÊNIO 2.50 MG, COBRE 3334.00 MG, PANTOTENATO DE CÁLCIO 250.00 MG, BIOTINA 1.70 MG, MANGANÊS 383.00 MG, IODO 6.50 MG, CÁLCIO 170.00 G, FÓSFORO 67.00 G, SÓDIO 32.00 G, FLÚOR MÁXIMO 620.00 MG, COLINA 5.00 G, NIACINA 333.00 MG, ZINCO 1333.00 MG, VITAMINA K 33.30 G, ANTIOXIDANTE 100.00 MG, VITAMINA A 100000.00 UI/KG, VITAMINA B1 21.00 MG, VITAMINA B12 250.00 MCG, VITAMINA B2 5500 MG, VITAMINA B6 2100 MG, VITAMINA D3 25000.00 UI/KG, VITAMINA E 217.00 MG, ACIDIFICANTES 80.00 G, EVENTUAIS SUBSTITUTOS CARBONATO DE COBRE, IODETO DE POTÁSSIO, SULFATO DE ZINCO, COMPLEXO DE ZINCO AMINOÁCIDO, OBS INCLUSÃO DO CONCENTRADO NA RAÇÃO 4.0% - PARA ALIMENTAÇÃO / NUTRIÇÃO ANIMAL

Quantidade: 55  
Unidade: Saco 20,00 KG  
UF: MG

22

CatMat: 198710 - NÚCLEO RAÇÃO

CNPJ	RAZÃO SOCIAL DO FORNECEDOR	VALOR DA PROPOSTA INICIAL
14.485.215/0001-54	COMERCIAL COIMBRENSE LTDA	R\$ 190,50

\* VENCEDOR \*

Marca: Master  
Fabricante: Master Alimentos  
Modelo: NC Reprosui

**Descrição:** NÚCLEO CONCENTRADO PARA RAÇÃO (PARA SUÍNOS EM GESTAÇÃO E LACTAÇÃO) - ÁCIDO FÓLICO, CALCÁRIO CALCÍTICO, FOSFATO BICÁLCIO, IODATO DE CÁLCIO, ÓXIDO DE ZINCO, SELENITO DE SÓDIO, SULFATO DE COBRE, VITAMINA A, VITAMINA B1, VITAMINA B12, VITAMINA B2, VITAMINA B6, VITAMINA D3, VITAMINA E, VITAMINA K, ÁCIDO NICOTÍNICO, BIOTINA, CLORETO DE SÓDIO, SULFATO DE MANGANÊS, PANTOTENATO DE CÁLCIO, CLORETO DE COLINA, L-LISINA, ANTIOXIDANTE, VEÍCULO Q.S.P., NÍVEIS DE GARANTIA: ÁCIDO FÓLICO 8.30 MG, SELÊNIO 2.50 MG, COBRE 3334.00 MG, PANTOTENATO DE CÁLCIO 250.00 MG, BIOTINA 1.70 MG, MANGANÊS 383.00 MG, IODO 6.50 MG, CÁLCIO 170.00 G, FÓSFORO 67.00 G, SÓDIO 32.00 G, FLÚOR MÁXIMO 620.00 MG, COLINA 5.00 G, NIACINA 333.00 MG, ZINCO 1333.00 MG, VITAMINA K 33.30 G, ANTIOXIDANTE 100.00 MG, VITAMINA A 100000.00 UI/KG, VITAMINA B1 21.00 MG, VITAMINA B12 250.00 MCG, VITAMINA B2 5500 MG, VITAMINA B6 2100 MG, VITAMINA D3 25000.00 UI/KG, VITAMINA E 217.00 MG, ACIDIFICANTES 80.00 G, EVENTUAIS SUBSTITUTOS CARBONATO DE COBRE, IODETO DE POTÁSSIO, SULFATO DE ZINCO, COMPLEXO DE ZINCO AMINOÁCIDO, OBS INCLUSÃO DO CONCENTRADO NA RAÇÃO 4.0% - PARA ALIMENTAÇÃO / NUTRIÇÃO ANIMAL

Estado:	Cidade:	Endereço:	Telefone:	Email:
MG	Coimbra	R P J VINICIUS DE MORAES, LT 91	(31) 3891-5724	contabilidadebotelho@gmail.com

Preço (Compras Governamentais) 2: Média das Propostas Iniciais R\$ 135,97

Inc. I Art. 5º da IN 65 de 07 de Julho de 2021

Órgão: MINISTÉRIO DA EDUCAÇÃO  
Fundação Universidade de Brasília - FUB

Data: 12/08/2021 08:00

Objeto: O objeto da licitação é o registro de preços para aquisição eventual de materiais e insumos para utilização agrícola..

Modalidade: Pregão Eletrônico

SRP: SIM

Descrição: Núcleo ração - Núcleo ração, componentes: vitamina a 178.200 ui, biotina 3 mg, vitamina b12,, aplicação: suíno em fase gestação e lactação

Identificação: NºPregão:232021 / UASG:154040

Lote/Item: /39

CatMat: 294169 - NÚCLEO RAÇÃO , COMPONENTES VITAMINA A 178.200 UI, BIOTINA 3 MG, VITAMINA B12,, APLICAÇÃO SUÍNO EM FASE GESTAÇÃO E LACTAÇÃO

Ata: [Link Ata](#)

Fonte: [www.comprasgovernamentais.gov.br](http://www.comprasgovernamentais.gov.br)

Quantidade: 160

Unidade: Saco 20,00 KG

UF: DF

CNPJ	RAZÃO SOCIAL DO FORNECEDOR	VALOR DA PROPOSTA INICIAL
08.021.848/0001-09	ALPHA INDUSTRIA E COMERCIO DE SUPLEMENTOS MINERAIS LTDA	R\$ 116,00

Marca: Alphanucleo Sui GEst  
Fabricante: Alpha  
Modelo: alpha

Descrição: NÚCLEO MINERAL PARA SUÍNOS EM GESTAÇÃO Apresentação: saco 20 kg

Estado:	Cidade:	Endereço:	Nome de Contato:	Telefone:	Email:
MG	Sete Lagoas	R AFONSO VIANA DE PAULA, 120	Alexandre Tadeu Teixeira Silva	(31) 3774-3049	alexandre@alpha.ind.br





CNPJ RAZÃO SOCIAL DO FORNECEDOR VALOR DA PROPOSTA INICIAL

39.248.098/0001-36 D PRONTO COMERCIO E DISTRIBUICAO DE PRODUTOS DE LIMPEZA EIRELI R\$ 116,60

\* VENCEDOR \*

Marca: Supra  
Fabricante: Supra  
Modelo: Supra  
Descrição: Núcleo ração, componentes: vitamina a 178.200 ui, biotina 3 mg, vitamina b12,, aplicação: suíno em fase gestação e lactação.

Estado: DF Cidade: Brasília Endereço: AVENIDA DAS CASTANHEIRAS LOTE, 920 Telefone: (61) 9845-9105

36.311.828/0001-08 TYPE COMERCIO E SERVICOS LTDA R\$ 116,60

Marca: GUABI  
Fabricante: GUABI  
Modelo: GUABINUCL EO SUINOCRIA GESTAÇÃO 20KG  
Descrição: NÚCLEO MINERAL PARA SUÍNOS EM GESTAÇÃO (ACONDICIONADO EM SACOS DE 20KG).

Estado: GO Cidade: Iporá Endereço: R ESMERINDO PEREIRA, 882 Telefone: (64) 3674-1587 Email: type@typecomercio.com

09.482.201/0001-47 NATIVA DISTRIBUICAO DE SUPRIMENTOS LTDA R\$ 116,60

Marca: SUPRA NUCLEUSSUI GES  
Fabricante: SUPRA NUCLEUSSUI GESTAÇÃO  
Modelo: SUPRA NUCLEUSSUI GESTAÇÃO  
Descrição: NÚCLEO MINERAL PARA SUÍNOS EM GESTAÇÃO (ACONDICIONADO EM SACOS DE 20KG). Marca Guabi NutriNúcleo Suinocria Gestação ou similar /equivalente/compatível.

Estado: DF Cidade: Brasília Endereço: ST SAAN QUADRA 1, SN Telefone: (61) 3346-0090 Email: nativadsli@hotmail.com

09.049.833/0001-11 VETMAX PRODUTOS AGROPECUARIOS EIRELI R\$ 150,00

Marca: NUCLEO SUI GESTAÇÃO  
Fabricante: SUPRA  
Modelo: SC  
Descrição: NÚCLEO MINERAL PARA SUÍNOS EM GESTAÇÃO (ACONDICIONADO EM SACOS DE 20KG). Marca Guabi NutriNúcleo Suinocria Gestação ou similar /equivalente/compatível.

Estado: GO Cidade: Goiânia Endereço: R 203, 33 Telefone: (62) 3291-0110 Email: vetmaxgo@yahoo.com.br

34.641.081/0001-20 MIX REPRESENTACOES E COMERCIO EM GERAL LTDA R\$ 200,00

Marca: GUABI  
Fabricante: GUABI  
Modelo: RAÇÃO  
Descrição: "NÚCLEO MINERAL PARA SUÍNOS EM GESTAÇÃO (ACONDICIONADO EM SACOS DE 20KG). Marca Guabi NutriNúcleo Suinocria Gestação ou similar /equivalente/compatível"

Estado: ES Cidade: Castelo Endereço: R JOAO GUEDES, 65 Telefone: (28) 9906-7364 Email: silvalima838@gmail.com

Preço (Compras Governamentais) 3: Média das Propostas Iniciais R\$ 142,84

Inc. I Art. 5º da IN 65 de 07 de Julho de 2021

Órgão: MINISTÉRIO DA EDUCAÇÃO  
Fundação Universidade de Brasília - FUB  
Objeto: O objeto da licitação é o registro de preços para aquisição eventual de materiais e insumos para utilização agrícola..  
Descrição: Núcleo ração - Núcleo ração, componentes: vitamina a 178.200 ui, biotina 3 mg, vitamina b12,, aplicação: suíno em fase gestação e lactação  
CatMat: 294169 - NÚCLEO RAÇÃO , COMPONENTES VITAMINA A 178.200 UI, BIOTINA 3 MG, VITAMINA B12,, APLICAÇÃO SUÍNO EM FASE GESTAÇÃO E LACTAÇÃO  
Data: 12/08/2021 08:00  
Modalidade: Pregão Eletrônico  
SRP: SIM  
Identificação: NºPregão:232021 / UASG:154040  
Lote/Item: /40  
Ata: Link Ata  
Fonte: www.comprasgovernamentais.gov.br  
Quantidade: 110  
Unidade: Saco 20,00 KG  
UF: DF

CNPJ RAZÃO SOCIAL DO FORNECEDOR VALOR DA PROPOSTA INICIAL

08.021.848/0001-09 ALPHA INDUSTRIA E COMERCIO DE SUPLEMENTOS MINERAIS LTDA R\$ 121,00





CNPJ

RAZÃO SOCIAL DO FORNECEDOR

VALOR DA PROPOSTA INICIAL

Marca: Alphanúcleo Sui Lact  
 Fabricante: Alpha  
 Modelo: Alpha  
 Descrição: NÚCLEO MINERAL PARA SUÍNOS EM LACTAÇÃO Apresentação: saco 20 kg

8 24

Estado: MG Cidade: Sete Lagoas Endereço: R AFONSO VIANA DE PAULA, 120 Nome de Contato: Alexandre Tadeu Teixeira Silva Telefone: (31) 3774-3049 Email: alexandre@alpha.ind.br

39.248.098/0001-36 D PRONTO COMERCIO E DISTRIBUICAO DE PRODUTOS DE LIMPEZA EIRELI R\$ 121,60  
 \* VENCEDOR \*

Marca: Supra  
 Fabricante: Supra  
 Modelo: Supra  
 Descrição: Núcleo ração, componentes: vitamina a 178.200 ui, biotina 3 mg, vitamina b12,, aplicação: suíno em fase gestação e lactação.

Estado: DF Cidade: Brasília Endereço: AVENIDA DAS CASTANHEIRAS LOTE, 920 Telefone: (61) 9845-9105

09.482.201/0001-47 NATIVA DISTRIBUICAO DE SUPRIMENTOS LTDA R\$ 121,60

Marca: SUPRA NUCLEUSSUI LAC  
 Fabricante: SUPRA NUCLEUSSUI LACTAÇÃO  
 Modelo: SUPRA NUCLEUSSUI LACTAÇÃO  
 Descrição: NÚCLEO MINERAL PARA SUÍNOS EM LACTAÇÃO (ACONDICIONADO EM SACOS DE 20 KG). Marca Guabi NutriNúcleo Suinocria Lactação ou similar /equivalente/compatível.

Estado: DF Cidade: Brasília Endereço: ST SAAN QUADRA 1, SN Telefone: (61) 3346-0090 Email: nativads1@hotmail.com

09.049.833/0001-11 VETMAX PRODUTOS AGROPECUARIOS EIRELI R\$ 150,00

Marca: NUCLEO SUI LACTAÇÃO  
 Fabricante: SUPRA  
 Modelo: SC  
 Descrição: NÚCLEO MINERAL PARA SUÍNOS EM LACTAÇÃO (ACONDICIONADO EM SACOS DE 20 KG). Marca Guabi NutriNúcleo Suinocria Lactação ou similar /equivalente/compatível.

Estado: GO Cidade: Goiânia Endereço: R 203, 33 Telefone: (62) 3291-0110 Email: vetmaxgo@yahoo.com.br

34.641.081/0001-20 MIX REPRESENTACOES E COMERCIO EM GERAL LTDA R\$ 200,00

Marca: GUABI  
 Fabricante: GUABI  
 Modelo: RAÇÃO  
 Descrição: "NÚCLEO MINERAL PARA SUÍNOS EM LACTAÇÃO (ACONDICIONADO EM SACOS DE 20 KG). Marca Guabi NutriNúcleo Suinocria Lactação ou similar /equivalente/compatível."

Estado: ES Cidade: Castelo Endereço: R JOAO GUEDES, 65 Telefone: (28) 9906-7364 Email: silvalima838@gmail.com

### Item 6: Ração crescimento para suíno saco com 40 kg

Preço Estimado: R\$ 3,67 (un)

Percentual: -

Preço Estimado Calculado: R\$ 3,67

Média dos Preços Obtidos: R\$ 3,67

Quantidade	Descrição	Observação
8.800 Quilogramas	Ração crescimento para suíno saco com 40 kg	

Preço (Compras Governamentais) 1: Mediana das Propostas Finais

R\$ 3,51

Inc. I Art. 5º da IN 65 de 07 de Julho de 2021

Órgão: PREFEITURA MUNICIPAL DE JOINVILLE

Data: 02/09/2021 08:30

Objeto: Aquisição de ração para os animais criados na Escola Agrícola Municipal Carlos Heins Funke.

Modalidade: Pregão Eletrônico

SRP: SIM

Descrição: Ração animal - Ração para suíno - crescimento Farelada, níveis de garantia (composição mínima/máxima da ração): umidade (máx) de 130,00 g; proteína bruta (mín) de 145,00 g; extrato etéreo (mín) de 20,00 g; matéria fibrosa/fibra bruta (máx) de 100,00 g; matéria mineral (máx) de 100,00 g; cálcio (máx) de 30,00 g; fósforo (mín) de 4.000,00 mg. COTA 75%

Identificação: NºPregão:2252021 / UASG:453230

Lote/Item: /9

Ata: Link Ata



Relatório gerado no dia 29/12/2021 08:52:10 (IP: 177.20.215.121)  
 Código Validação: JXIk08783RmxSDIOCGsdM17lc8kiDSilmiBcZErAkqYxXW6JTMNGn69%2fDG31%2bT6f  
 http://www.bancodeprecos.com.br/CertificadoAutenticidade?  
 token=JXIk08783RmxSDIOCGsdM17lc8kiDSilmiBcZErAkqYxXW6JTMNGn69%252fDG31%252bT6f



25  
8

CNPJ RAZÃO SOCIAL DO FORNECEDOR VALOR DA PROPOSTA FINAL

18.694.818/0001-17 VALDIR GUILHERME DUTRA R\$ 3,25  
\* VENCEDOR \*

Marca: Ração Supagri Suls

Fabricante: Ração Supagri Suls Crescimento

Modelo: Ração Supagri Suls Crescimento

Descrição: Ração para suíno - crescimento Farelada, níveis de garantia (composição mínima/máxima da ração): umidade (máx) de 130,00 g; proteína bruta (mín) de 145,00 g; extrato etéreo (mín) de 20,00 g; matéria fibrosa/fibra bruta (máx) de 100,00 g; matéria mineral (máx) de 100,00 g; cálcio (máx) de 30,00 g; fósforo (mín) de 4.000,00 mg. COTA 75%

Estado: Cidade: Endereço: Nome de Contato: Telefone: Email:  
SC São José R ANTONIO ELIAS, 122 Valdir Guilherme (48) 3015-6563 guilhermefns@hotmail.com

27.996.277/0001-72 ELLEVE NUTRICAÇÃO ANIMAL EIRELI R\$ 3,26

Marca: RAÇÃO PARA SUÍNO

Fabricante: AGROZACCA ALIMENTOS

Modelo: NÃO SE APLICA

Descrição: RAÇÃO PARA SUÍNO - CRESCIMENTO FARELADA-AGROZACCA ALIMENTOS Ração para suíno - crescimento Farelada, níveis de garantia (composição mínima/máxima da ração): umidade (máx) de 130,00 g; proteína bruta (mín) de 145,00 g; extrato etéreo (mín) de 20,00 g; matéria fibrosa/fibra bruta (máx) de 100,00 g; matéria mineral (máx) de 100,00 g; cálcio (máx) de 30,00 g; fósforo (mín) de 4.000,00 mg.

Estado: Cidade: Endereço: Telefone: Email:  
SC Jacinto Machado RODOVIA SC 108, SN (48) 3535-1124 contabilidadecta@gmail.com

18.135.928/0001-49 JS - NUTRI COMERCIO E REPRESENTACOES LTDA R\$ 3,47

Marca: Machs Nutrição Anima

Fabricante: Machs Premium do Brasil Fabricação de Nutrição Ani

Modelo: Ração Suíno Crescimento Farelado

Descrição: Ração para suíno - crescimento Farelada, níveis de garantia (composição mínima/máxima da ração): umidade (máx) de 130,00 g; proteína bruta (mín) de 145,00 g; extrato etéreo (mín) de 20,00 g; matéria fibrosa/fibra bruta (máx) de 100,00 g; matéria mineral (máx) de 100,00 g; cálcio (máx) de 30,00 g; fósforo (mín) de 4.000,00 mg. COTA 75%

Estado: Cidade: Endereço: Telefone: Email:  
SC Ascurra R INDAIAL, 1060 (47) 3383-0377 hipolito@tpa.com.br

28.591.670/0001-49 VETSUL COMERCIO DE MEDICAMENTOS EIRELI R\$ 3,49

Marca: SUPRA SUI 14

Fabricante: SUPRA

Modelo: SUPRA SUI 14

Descrição: Umidade (máx) 120g/kg (12%), Proteína Bruta (mín) 140g/kg (14%), Extrato Etéreo (mín) 20g/kg (2%), Matéria Fibrosa (máx) 70g/kg (7%), Matéria Mineral (máx) 100g/kg (10%), Cálcio (mín) 6000mg/kg (0.6%), Cálcio (máx) 10g/kg (1%), Fósforo (mín) 5000mg/kg (0.5%), Metionina (mín) 2300mg/kg, Lisina (mín) 8000mg/kg, Treonina (mín) 5500mg/kg, Vitamina A (mín) 3200UI/kg, Vitamina D3 (mín) 700UI/kg, Vitamina E (mín) 12UI/kg, Vitamina K3 (mín) 1.2mg/kg, Vitamina B1 (mín) 0.5mg/kg, Vitamina B2 (mín) 1.6mg/kg, Vitamina B6 (mín) 0.8mg/kg, Vitamina B12 (mín) 8mcg/kg, Ácido Fólico (mín) 0.5mg/kg, Ácido Pantotênico (mín) 7.5mg/kg, Biotina (mín) 0.05mg/kg, Niacina (mín) 14mg/kg, Cobre (mín) 8mg/kg, Ferro (mín) 50mg/kg, Iodo (mín) 0.3mg/kg, Manganês (mín) 10mg/kg, Selênio (mín) 0.25mg/kg, Zinco (mín) 70mg/kg.

Estado: Cidade: Endereço: Nome de Contato: Telefone: Email:  
RS Porto Alegre R ERNESTO ALVES, 83 REGIS (51) 3228-0022 vetsul@vetsul.com

01.889.879/0001-37 TUTTIAGRO COMERCIO AGROPECUARIO LTDA R\$ 3,53

Marca: PRESENCE

Fabricante: PRESENCE

Modelo: SUINOS CRESCIMENTO ENGORDA FARELADA

Descrição: Ração para suíno - crescimento Farelada, níveis de garantia (composição mínima/máxima da ração): umidade (máx) de 130,00 g; proteína bruta (mín) de 145,00 g; extrato etéreo (mín) de 20,00 g; matéria fibrosa/fibra bruta (máx) de 100,00 g; matéria mineral (máx) de 100,00 g; cálcio (máx) de 30,00 g; fósforo (mín) de 4.000,00 mg

Estado: Cidade: Endereço: Nome de Contato: Telefone: Email:  
SC Brusque ROD ANTONIO HEIL, 501 JAQUELINE (47) 3252-0207 jaqueline.gandin@tuttiagro.com.br

26.716.048/0001-94 MAXIMA ATACADISTA EIRELI R\$ 3,80





CNPJ

RAZÃO SOCIAL DO FORNECEDOR

VALOR DA PROPOSTA FINAL

Marca: SUPRA  
Fabricante: SUPRA  
Modelo: SUPRA

Descrição: Ração para suíno - crescimento Farelada, níveis de garantia (composição mínima/máxima da ração): umidade (máx) de 130,00 g; proteína bruta (mín) de 145,00 g; extrato etéreo (mín) de 20,00 g; matéria fibrosa/fibra bruta (máx) de 100,00 g; matéria mineral (máx) de 100,00 g; cálcio (máx) de 30,00 g; fósforo (mín) de 4.000,00 mg. COTA 75%

Estado: SC Cidade: Rio Negrinho Endereço: R ADOLFO KONDER, 279 Telefone: (47) 3644-6300/ (47) 3644-2060 Email: comercial@grupomaxima.com.br

07.869.224/0001-83 NORSPAR COMERCIAL LTDA

R\$ 5,30

Marca: SUPRA  
Fabricante: SUPRA

Modelo: CRESCIMENTO FARELADA

Descrição: Ração para suíno - crescimento Farelada, níveis de garantia (composição mínima/máxima da ração): umidade (máx) de 130,00 g; proteína bruta (mín) de 145,00 g; extrato etéreo (mín) de 20,00 g; matéria fibrosa/fibra bruta (máx) de 100,00 g; matéria mineral (máx) de 100,00 g; cálcio (máx) de 30,00 g; fósforo (mín) de 4.000,00 mg. COTA 75%

Estado: PR Cidade: Curitiba Endereço: R TARQUINIO SANTOS, 223 Telefone: (41) 3266-9123 Email: norskparcomercial@brturbo.com.br

18.158.411/0001-75 HELO COMERCIO E SERVICOS DE PRODUTOS AGROPECUARIOS EIRELI

R\$ 10,00

Marca: PRIMOR  
Fabricante: primor  
Modelo: quilograma

Descrição: Ração para suíno - crescimento Farelada, níveis de garantia (composição mínima/máxima da ração): umidade (máx) de 130,00 g; proteína bruta (mín) de 145,00 g; extrato etéreo (mín) de 20,00 g; matéria fibrosa/fibra bruta (máx) de 100,00 g; matéria mineral (máx) de 100,00 g; cálcio (máx) de 30,00 g; fósforo (mín) de 4.000,00 mg. COTA 75%

Estado: BA Cidade: Feira de Santana Endereço: R PORTO ALEGRE, 107 Nome de Contato: Antonio Carlos Telefone: (75) 3021-2062 Email: helo.licitacao@yahoo.com.br

## Preço (Compras Governamentais) 2: Mediana das Propostas Finais

R\$ 4,02

Inc. I Art. 5º da IN 65 de 07 de Julho de 2021

Órgão: PREFEITURA MUNICIPAL DE JOINVILLE

Data: 26/08/2021 08:30

Objeto: Aquisição de ração para os animais criados na Escola Agrícola Municipal Carlos Heins Funke..

Modalidade: Pregão Eletrônico

SRP: NÃO

Descrição: Ração animal - Ração para suíno - crescimento, farelada, níveis de garantia (composição mínima/máxima da ração): umidade (máx) de 130,00 g; proteína bruta (mín) de 145,00 g; extrato etéreo (mín) de 20,00 g; matéria fibrosa/fibra bruta (máx) de 100,00 g; matéria mineral (máx) de 100,00 g; cálcio (máx) de 30,00 g; fósforo (mín) de 4.000,00 mg.

Identificação: N°Pregão:2262021 / UASG:453230

Lote/Item: /5

Ata: Link Ata

Adjudicação: 02/09/2021 16:39

Homologação: 09/09/2021 16:07

Fonte: www.comprasgovernamentais.gov.br

Quantidade: 1.500

Unidade: Quilograma

UF: SC

CNPJ

RAZÃO SOCIAL DO FORNECEDOR

VALOR DA PROPOSTA FINAL

18.694.818/0001-17 VALDIR GUILHERME DUTRA

R\$ 4,00

\* VENCEDOR \*

Marca: Ração Supagri Suíno  
Fabricante: Ração Supagri Suínos Crescimento 25kg  
Modelo: Ração Supagri Suínos Crescimento 25kg

Descrição: Ração para suíno - crescimento Farelada, níveis de garantia (composição mínima/máxima da ração): umidade (máx) de 130,00 g; proteína bruta (mín) de 145,00 g; extrato etéreo (mín) de 20,00 g; matéria fibrosa/fibra bruta (máx) de 100,00 g; matéria mineral (máx) de 100,00 g; cálcio (máx) de 30,00 g; fósforo (mín) de 4.000,00 mg.

Estado: SC Cidade: São José Endereço: R ANTONIO ELIAS, 122 Nome de Contato: Valdir Guilherme Telefone: (48) 3015-6563 Email: guilhermefns@hotmail.com

09.051.762/0001-91 NUTRIGERO NUTRICAÇÃO ANIMAL LTDA

R\$ 4,01





CNPJ

RAZÃO SOCIAL DO FORNECEDOR

VALOR DA PROPOSTA FINAL

Marca: NUTRICOL

Fabricante: NUTRICOL ALIMENTOS

Modelo: NUTRISITIO

Descrição: Ração para suíno - crescimento Farelada, níveis de garantia (composição mínima/máxima da ração): umidade (máx) de 130,00 g; proteína bruta (mín) de 145,00 g; extrato etéreo (mín) de 20,00 g; matéria fibrosa/fibra bruta (máx) de 100,00 g; matéria mineral (máx) de 100,00 g; cálcio (máx) de 30,00 g; fósforo (mín) de 4.000,00 mg.

Estado:

Cidade:

Endereço:

Telefone:

Email:

SC

São Ludgero

R ANTONIO BET, 756

(48) 3657-1338

gilson@nutricolalimentos.com.br

09.049.833/0001-11 VETMAX PRODUTOS AGROPECUARIOS EIRELI

R\$ 4,02

Marca: Supra Sui 16

Fabricante: Supra

Modelo: SAÇO 25KG

Descrição: Ração para suíno - crescimento Farelada, níveis de garantia (composição mínima/máxima da ração): umidade (máx) de 130,00 g; proteína bruta (mín) de 145,00 g; extrato etéreo (mín) de 20,00 g; matéria fibrosa/fibra bruta (máx) de 100,00 g; matéria mineral (máx) de 100,00 g; cálcio (máx) de 30,00 g; fósforo (mín) de 4.000,00 mg.100g. Supra Sui16/Supra/Saco 25Kg

Estado:

Cidade:

Endereço:

Telefone:

Email:

GO

Goiânia

R 203, 33

(62) 3291-0110

vetmaxgo@yahoo.com.br

07.869.224/0001-83 NORSPAR COMERCIAL LTDA

R\$ 6,73

Marca: SUPRA

Fabricante: RAÇÕES SUPRA | ALISUL ALIMENTOS S.A

Modelo: CRESCIMENTO FARELADA

Descrição: Ração para suíno - crescimento, farelada, níveis de garantia (composição mínima/máxima da ração): umidade (máx) de 130,00 g; proteína bruta (mín) de 145,00 g; extrato etéreo (mín) de 20,00 g; matéria fibrosa/fibra bruta (máx) de 100,00 g; matéria mineral (máx) de 100,00 g; cálcio (máx) de 30,00 g; fósforo (mín) de 4.000,00 mg.

Estado:

Cidade:

Endereço:

Telefone:

Email:

PR

Curitiba

R TARQUINIO SANTOS, 223

(41) 3266-9123

norskparcomercial@brturbo.com.br

18.158.411/0001-75 HELO COMERCIO E SERVICOS DE PRODUTOS AGROPECUARIOS EIRELI

R\$ 10,00

Marca: PRIMOR

Fabricante: primor

Modelo: quilograma

Descrição: Ração para suíno - crescimento, farelada, níveis de garantia (composição mínima/máxima da ração): umidade (máx) de 130,00 g; proteína bruta (mín) de 145,00 g; extrato etéreo (mín) de 20,00 g; matéria fibrosa/fibra bruta (máx) de 100,00 g; matéria mineral (máx) de 100,00 g; cálcio (máx) de 30,00 g; fósforo (mín) de 4.000,00 mg.

Estado:

Cidade:

Endereço:

Nome de Contato:

Telefone:

Email:

BA

Feira de Santana

R PORTO ALEGRE, 107

Antonio Carlos

(75) 3021-2062

helo.licitacao@yahoo.com.br

Preço (Compras Governamentais) 3: Mediana das Propostas Finais

R\$ 3,48

Inc. I Art. 5º da IN 65 de 07 de Julho de 2021

Órgão: MINISTÉRIO DA EDUCAÇÃO

Fundação Universidade de Brasília - FUB

Objeto: O objeto da licitação é o registro de preços para aquisição eventual de materiais e insumos para utilização agrícola..

Descrição: Ração concentrada suíno - Ração concentrada suíno, ingredientes: proteína bruta, farelo de trigo ou similar + px mi, aplicação: suíno em fase de crescimento, dosagem componentes: proteína bruta 14 a 16%

CatMat: 282037 - RAÇÃO CONCENTRADA SUÍNO , INGREDIENTES PROTEÍNA BRUTA, FARELO DE TRIGO OU SIMILAR + PX MI, APLICAÇÃO SUÍNO EM FASE DE CRESCIMENTO, DOSAGEM COMPONENTES PROTEÍNA BRUTA 14 A 16%

Data: 12/08/2021 08:00

Modalidade: Pregão Eletrônico

SRP: SIM

Identificação: N°Pregão:232021 / UASG:154040

Lote/Item: /53

Ata: [Link Ata](#)

Fonte: www.comprasgovernamentais.gov.br

Quantidade: 24.000

Unidade: Quilograma

UF: DF

CNPJ

RAZÃO SOCIAL DO FORNECEDOR

VALOR DA PROPOSTA FINAL

37.544.176/0001-14

DINAMICA DISTRIBUIDORA E COMERCIO VAREJISTA DE ELETRODOMESTICOS EIRELI

R\$ 3,20

\* VENCEDOR \*



Relatório gerado no dia 29/12/2021 08:52:10 (IP: 177.20.215.121)  
 Código Validação: JXIk08783RmxSDIOCgsdM17lc8kiDSilmlBcZEraKqYxXW6JTMNGn69%2fDG31%2bT6f  
[http://www.bancodeprecos.com.br/CertificadoAutenticidade?](http://www.bancodeprecos.com.br/CertificadoAutenticidade?token=JXIk08783RmxSDIOCgsdM17lc8kiDSilmlBcZEraKqYxXW6JTMNGn69%252fDG31%252bT6f)  
 token=JXIk08783RmxSDIOCgsdM17lc8kiDSilmlBcZEraKqYxXW6JTMNGn69%252fDG31%252bT6f



Marca: ALIPAN  
Fabricante: ALIPAN  
Modelo: ALIPAN

Descrição: Ração farelada para leitões 40 a 70 dias (acondicionada em sacos de 25 ou 40 kg). Proteína bruta: 18%. MARCA: ALIPAN

28  
8

Estado: DF Cidade: Brasília Endereço: Q CSC 10 LOTE, 02 Telefone: (61) 3027-2424 Email: dinamicadistribuicao@gmail.com

39.248.098/0001-36 D PRONTO COMERCIO E DISTRIBUICAO DE PRODUTOS DE LIMPEZA EIRELI R\$ 3,21

Marca: Supra  
Fabricante: Supra  
Modelo: Supra

Descrição: Ração concentrada suíno, ingredientes: proteína bruta, farelo de trigo ou similar + px mi, aplicação: suíno em fase de crescimento, dosagem componentes: proteína bruta 14 a 16%

Estado: DF Cidade: Brasília Endereço: AVENIDA DAS CASTANHEIRAS LOTE, 920 Telefone: (61) 9845-9105

14.485.215/0001-54 COMERCIAL COIMBRENSE LTDA R\$ 3,75

Marca: Master  
Fabricante: Master Alimentos  
Modelo: Leitanzinho Master

Descrição: RAÇÃO FARELADA PARA LEITÕES 40 A 70 DIAS (ACONDICIONADA EM SACOS DE 25 OU 40 KG). PROTEÍNA BRUTA: 18%. MARCA SUPRA LEITÕES OU similar/equivalente/compatível.

Estado: MG Cidade: Coimbra Endereço: R PJ VINICIUS DE MORAES, LT 91 Telefone: (31) 3891-5724 Email: contabilidadebotelho@gmail.com

09.049.833/0001-11 VETMAX PRODUTOS AGROPECUARIOS EIRELI R\$ 5,00

Marca: SUPRA SUI LEITÕES  
Fabricante: SUPRA  
Modelo: QUILOGRAMA

Descrição: RAÇÃO FARELADA PARA LEITÕES 40 A 70 DIAS (ACONDICIONADA EM SACOS DE 25 OU 40 KG). PROTEÍNA BRUTA: 18%. MARCA SUPRA LEITÕES OU similar/equivalente/compatível.

Estado: GO Cidade: Goiânia Endereço: R 203, 33 Telefone: (62) 3291-0110 Email: vetmaxgo@yahoo.com.br

### Item 7: Ração de crescimento para frango saco com 50 kg

Preço Estimado: R\$ 3,11 (un) Percentual: - Preço Estimado Calculado: R\$ 3,11 Média dos Preços Obtidos: R\$ 3,11

Quantidade	Descrição	Observação
12.000 Quilogramas	Ração de crescimento para frango saco com 50 kg	

Preço (Compras Governamentais) 1: Mediana das Propostas Finais

R\$ 3,15

Inc. I Art. 5º da IN 65 de 07 de Julho de 2021

Órgão: MINISTÉRIO DA EDUCAÇÃO

Secretaria Executiva  
Subsecretaria de Planejamento e Orçamento  
Instituto Federal de Educação, Ciência e Tecnologia do Maranhão  
Campus São Raimundo Mangabeiras

Objeto: Aquisição parcelada de ração, sal e suplemento minerais para alimentação animal, do setor agropecuário do Instituto Federal de Educação, Ciência e Tecnologia do Maranhão – Campus São Raimundo das Mangabeiras, conforme condições, quantidades e exigências estabelecidas no Termo de Referência..

Data: 18/11/2021 09:00

Modalidade: Pregão Eletrônico

SRP: SIM

Identificação: N°Pregão:12021 / UASG:158296

Lote/Item: /1

Ata: Link Ata

Adjudicação: 18/11/2021 18:04

Homologação: 19/11/2021 17:03

Fonte: www.comprasgovernamentais.gov.br

Quantidade: 3.000

Unidade: Quilograma

UF: MA





**Descrição:** Ração animal - Ração para frangos de corte fase inicial - O produto deverá apresentar adsorvente de micotoxina, deverá apresentar aditivo ácidos orgânicos e bioflavonoides para redução ou substituição de antimicrobianos como promotores de crescimento, e deverá apresentar fitato para aumento da disponibilidade de fósforo. Fase Inicial – a ração deverá apresentar: Proteína bruta % 21,00, Energia Metabolizável MJ/kg 12,50, Energia Metabolizável Kcal/kg 2988, Lisina % 1,20, Lisina Digestível % 1,08; Metionina % 0,46, Metionina Digestível % 0,41, Met. + Cis. % 0,89, Met. + Cis. Digestível % 0,80; Triptofano % 0,20; Treonina % 0,79; Arginina % 1,26; Cálcio % 1,00; Fósforo Disponível % 0,50; Sódio % 0,22; Cloro % 0,20; Vitamina A (Diets à base de Milho) (milhão de unidades internacionais) 13,00; Vitamina A (Diets à base de Trigo) (milhão de unidades internacionais) 14,00; Vitamina D3 (milhão de unidades internacionais) 5,00; Vitamina E (mil unidades internacionais) 80,00; Vitamina K (g) 4,00; Vitamina B1 (tiamina) (g) 4,00; Vitamina B2 (ribofavina) (g) 9,00; Vitamina B6 (piridoxina) (g) 4,00; Vitamina B12 (mg) 20,00; Biotina (Diets à base de Milho) (mg) 150,00.

29  
8

**CatMat:** 74381 - ALIMENTO INDUSTRIALIZADO DE CONSUMO ANIMAL

CNPJ	RAZÃO SOCIAL DO FORNECEDOR	VALOR DA PROPOSTA FINAL
02.167.921/0001-79	E.A C COSTA	R\$ 2,85

\* VENCEDOR \*

Marca: LINHA SUPRA  
Fabricante: SUPRA  
Modelo: SUPRA

**Descrição:** Ração para frangos de corte fase inicial - O produto deverá apresentar adsor+A13:148vente de micotoxina, deverá apresentar aditivo ácidos orgânicos e bioflavonoides para redução ou substituição de antimicrobianos como promotores de crescimento, e deverá apresentar fitato para aumento da disponibilidade de fósforo. Fase Inicial – a ração deverá apresentar: Proteína bruta % 21,00, Energia Metabolizável MJ/kg 12,50, Energia Metabolizável Kcal/kg 2988, Lisina % 1,20, Lisina Digestível % 1,08; Metionina % 0,46, Metionina Digestível % 0,41, Met. + Cis. % 0,89, Met. + Cis. Digestível % 0,80; Triptofano % 0,20; Treonina % 0,79; Arginina % 1,26; Cálcio % 1,00; Fósforo Disponível % 0,50; Sódio % 0,22; Cloro % 0,20; Vitamina A (Diets à base de Milho) (milhão de unidades internacionais) 13,00; Vitamina A (Diets à base de Trigo) (milhão de unidades internacionais) 14,00; Vitamina D3 (milhão de unidades internacionais) 5,00; Vitamina E (mil unidades internacionais) 80,00; Vitamina K (g) 4,00; Vitamina B1 (tiamina) (g) 4,00; Vitamina B2 (ribofavina) (g) 9,00; Vitamina B6 (piridoxina) (g) 4,00; Vitamina B12 (mg) 20,00; Biotina (Diets à base de Milho) (mg) 150,00; Biotina (Diets à base de Trigo) (mg) 200,00; Colina (g) 400,00; Ácido Fólico (g) 2,00; Ácido Nicotínico (g) 60,00; Ácido Pantotênico (g) 15,00; Manganês (g) 100,00; Produto deve ser registrado no Ministério da Agricultura, Pecuária e Abastecimento; Validade: mínimo de 80% do período de validade do produto no momento da entrega. Apresentação: Embalagem Saco de Ráfia Laminada; saco com 40 Kg. Referência: Soci ou similar com mesmo padrão de qualidade

Estado:	Cidade:	Endereço:	Telefone:
MA	São Raimundo das Mangabeiras	R MAJOR FELIPE DE ABREU, 167	(99) 3532-1121

07.737.878/0001-53	GALLUS INDUSTRIA E COMERCIO DE ALIMENTOS EIRELI	R\$ 2,95
--------------------	---	----------

Marca: AGROMIX  
Fabricante: GALLUS  
Modelo: 2021

**Descrição:** Ração para frangos de corte fase inicial - O produto deverá apresentar adsorvente de micotoxina, deverá apresentar aditivo ácidos orgânicos e bioflavonoides para redução ou substituição de antimicrobianos como promotores de crescimento, e deverá apresentar fitato para aumento da disponibilidade de fósforo. Fase Inicial – a ração deverá apresentar: Proteína bruta % 21,00, Energia Metabolizável MJ/kg 12,50, Energia Metabolizável Kcal/kg 2988, Lisina % 1,20, Lisina Digestível % 1,08; Metionina % 0,46, Metionina Digestível % 0,41, Met. + Cis. % 0,89, Met. + Cis. Digestível % 0,80; Triptofano % 0,20; Treonina % 0,79; Arginina % 1,26; Cálcio % 1,00; Fósforo Disponível % 0,50; Sódio % 0,22; Cloro % 0,20; Vitamina A (Diets à base de Milho) (milhão de unidades internacionais) 13,00; Vitamina A (Diets à base de Trigo) (milhão de unidades internacionais) 14,00; Vitamina D3 (milhão de unidades internacionais) 5,00; Vitamina E (mil unidades internacionais) 80,00; Vitamina K (g) 4,00; Vitamina B1 (tiamina) (g) 4,00; Vitamina B2 (ribofavina) (g) 9,00; Vitamina B6 (piridoxina) (g) 4,00; Vitamina B12 (mg) 20,00; Biotina (Diets à base de Milho) (mg) 150,00.

Estado:	Cidade:	Endereço:	Nome de Contato:	Telefone:	Email:
CE	Maracanaú	AV VICE-PRESIDENTE JOSE ALENCAR, 303	André de Freitas Siqueira	(85) 3297-2237	gallusconsultoria@hotmail.com

30.381.078/0001-64	F J R COMERCIO EIRELI	R\$ 3,15
--------------------	-----------------------	----------

Marca: IRCA  
Fabricante: IRCA

Modelo: Ração para frangos de corte fase inicial

**Descrição:** Ração para frangos de corte fase inicial - O produto deverá apresentar adsorvente de micotoxina, deverá apresentar aditivo ácidos orgânicos e bioflavonoides para redução ou substituição de antimicrobianos como promotores de crescimento, e deverá apresentar fitato para aumento da disponibilidade de fósforo. Fase Inicial – a ração deverá apresentar: Proteína bruta % 21,00, Energia Metabolizável MJ/kg 12,50, Energia Metabolizável Kcal/kg 2988, Lisina % 1,20, Lisina Digestível % 1,08; Metionina % 0,46, Metionina Digestível % 0,41, Met. + Cis. % 0,89, Met. + Cis. Digestível % 0,80; Triptofano % 0,20; Treonina % 0,79; Arginina % 1,26; Cálcio % 1,00; Fósforo Disponível % 0,50; Sódio % 0,22; Cloro % 0,20; Vitamina A (Diets à base de Milho) (milhão de unidades internacionais) 13,00; Vitamina A (Diets à base de Trigo) (milhão de unidades internacionais) 14,00; Vitamina D3 (milhão de unidades internacionais) 5,00; Vitamina E (mil unidades internacionais) 80,00; Vitamina K (g) 4,00; Vitamina B1 (tiamina) (g) 4,00; Vitamina B2 (ribofavina) (g) 9,00; Vitamina B6 (piridoxina) (g) 4,00; Vitamina B12 (mg) 20,00; Biotina (Diets à base de Milho) (mg) 150,00; Biotina (Diets à base de Trigo) (mg) 200,00; Colina (g) 400,00; Ácido Fólico (g) 2,00; Ácido Nicotínico (g) 60,00; Ácido Pantotênico (g) 15,00; Manganês (g) 100,00; Produto deve ser registrado no Ministério da Agricultura, Pecuária e Abastecimento; Validade: mínimo de 80% do período de validade do produto no momento da entrega. Apresentação: Embalagem Saco de Ráfia Laminada; saco com 40 Kg. Referência: Soci ou similar com mesmo padrão de qualidade

Estado:	Cidade:	Endereço:	Telefone:	Email:
MA	Paraibano	PC GUILHERMINO BRITO, 2890	(98) 8854-6604	contabil550@gmail.com

28.326.512/0001-61	ANDRASCHKO E ANDRASCHKO LTDA	R\$ 3,47
--------------------	------------------------------	----------





CNPJ

RAZÃO SOCIAL DO FORNECEDOR

VALOR DA PROPOSTA FINAL

Marca: PRESENCE

Fabricante: NEOVIA NUTRIÇÃO E SAÚDE ANIMAL LTDA

Modelo: FRANGOS INICIAL

Descrição: Ração para frangos de corte fase inicial - O produto deverá apresentar adsorvente de micotoxina, deverá apresentar aditivo ácidos orgânicos e bioflavonóides para redução ou substituição de antimicrobianos como promotores de crescimento, e deverá apresentar fitato para aumento da disponibilidade de fósforo. Fase Inicial – a ração deverá apresentar: Proteína bruta % 21,00, Energia Metabolizável MJ/kg 12,50, Energia Metabolizável Kcal/kg 2988, Lisina % 1,20, Lisina Digestível % 1,08; Metionina % 0,46, Metionina Digestível % 0,41, Met.+ Cis. % 0,89, Met. + Cis. Digestível % 0,80; Triptofano % 0,20; Treonina % 0,79; Arginina % 1,26; Cálcio % 1,00; Fósforo Disponível % 0,50; Sódio % 0,22; Cloro % 0,20; Vitamina A (Dieta à base de Milho) (milhão de unidades internacionais) 13,00; Vitamina A (Dieta à base de Trigo) (milhão de unidades internacionais) 14,00; Vitamina D3 (milhão de unidades internacionais) 5,00; Vitamina E (mil unidades internacionais) 80,00; Vitamina K (g) 4,00; Vitamina B1 (tiamina) (g) 4,00; Vitamina B2 (riboflavina) (g) 9,00; Vitamina B6 (piridoxina) (g) 4,00; Vitamina B12 (mg) 20,00; Biotina (Dieta à base de Milho) (mg) 150,00; Biotina (Dieta à base de Trigo) (mg) 200,00; Colina (g) 400,00; Ácido Fólico (g) 2,00; Ácido Nicotínico (g) 60,00; Ácido Pantotênico (g) 15,00; Manganês (g) 100,00. - SACO COM 40KG.

Estado: Cidade: Endereço: Telefone: Email:  
TO Paraíso do Tocantins AV JOSE DE ALENCAR, 141 (63) 3602-7112/ (63) 8121-0921 iuriandraschko@hotmail.com

09.049.833/0001-11 VETMAX PRODUTOS AGROPECUARIOS EIRELI

R\$ 6,00

Marca: GUABI

Fabricante: GUABI

Modelo: KG

Descrição: "Ração para frangos de corte fase inicial - O produto deverá apresentar adsorvente de micotoxina, deverá apresentar aditivo ácidos orgânicos e bioflavonóides para redução ou substituição de antimicrobianos como promotores de crescimento, e deverá apresentar fitato para aumento da disponibilidade de fósforo. Fase Inicial – a ração deverá apresentar: Proteína bruta % 21,00, Energia Metabolizável MJ/kg 12,50, Energia Metabolizável Kcal/kg 2988, Lisina % 1,20, Lisina Digestível % 1,08; Metionina % 0,46, Metionina Digestível % 0,41, Met.+ Cis. % 0,89, Met. + Cis. Digestível % 0,80; Triptofano % 0,20; Treonina % 0,79; Arginina % 1,26; Cálcio % 1,00; Fósforo Disponível % 0,50; Sódio % 0,22; Cloro % 0,20; Vitamina A (Dieta à base de Milho) (milhão de unidades internacionais) 13,00; Vitamina A (Dieta à base de Trigo) (milhão de unidades internacionais) 14,00; Vitamina D3 (milhão de unidades internacionais) 5,00; Vitamina E (mil unidades internacionais) 80,00; Vitamina K (g) 4,00; Vitamina B1 (tiamina) (g) 4,00; Vitamina B2 (riboflavina) (g) 9,00; Vitamina B6 (piridoxina) (g) 4,00; Vitamina B12 (mg) 20,00; Biotina (Dieta à base de Milho) (mg) 150,00; Biotina (Dieta à base de Trigo) (mg) 200,00; Colina (g) 400,00; Ácido Fólico (g) 2,00; Ácido Nicotínico (g) 60,00; Ácido Pantotênico (g) 15,00; Manganês (g) 100,00; Produto deve ser registrado no Ministério da Agricultura, Pecuária e Abastecimento; Validade: mínimo de 90 % do período de validade do produto no momento da entrega. Apresentação: Embalagem Saco de Ráfia Laminada; saco com 40 Kg"

Estado: Cidade: Endereço: Telefone: Email:  
GO Goiânia R 203, 33 (62) 3291-0110 vetmaxgo@yahoo.com.br

## Preço (Compras Governamentais) 2: Mediana das Propostas Finais

R\$ 3,25

Inc. I Art. 5º da IN 65 de 07 de Julho de 2021

Órgão: MINISTÉRIO DA EDUCAÇÃO  
Secretaria Executiva  
Subsecretaria de Planejamento e Orçamento  
Instituto Federal de Educação, Ciência e Tecnologia do Maranhão  
Campus São Raimundo Mangabeiras

Data: 18/11/2021 09:00

Modalidade: Pregão Eletrônico

SRP: SIM

Identificação: NºPregão:12021 / UASG:158296

Lote/Item: /2

Ata: Link Ata

Adjudicação: 18/11/2021 18:04

Homologação: 19/11/2021 17:03

Objeto: Aquisição parcelada de ração, sal e suplemento minerais para alimentação animal, do setor agropecuário do Instituto Federal de Educação, Ciência e Tecnologia do Maranhão – Campus São Raimundo das Mangabeiras, conforme condições, quantidades e exigências estabelecidas no Termo de Referência..

Fonte: www.comprasgovernamentais.gov.br

Quantidade: 6.000

Unidade: Quilograma

UF: MA

Descrição: **Ração animal** - Ração para frangos de corte fase crescimento - FASE Crescimento – a ração deverá apresentar: Proteína bruta 19,00%; Energia Metabolizável MJ/kg 12,90; Energia Metabolizável Kcal/kg 3083; Lisina % 1,10; Lisina Digestível % 0,99; Metionina % 0,44; Metionina Digestível % 0,40; Met.+ Cis. % 0,84; Met. + Cis. Digestível % 0,75; Triptofano % 0,19; Treonina % 0,74; Arginina % 1,17; Cálcio % 0,96; Fósforo Disponível % 0,48; Sódio % 0,19; Cloro % 0,20; Vitamina A (Dieta à base de Milho) (milhão de unidades internacionais) 11,00; Vitamina A (Dieta à base de Trigo) (milhão de unidades internacionais) 12,00; Vitamina D3 (milhão de unidades internacionais) 5,00; Vitamina E (mil unidades internacionais) 60,00; Vitamina K (g) 3,00; Vitamina B1 (tiamina) (g) 2,00; Vitamina B2 (riboflavina) (g) 8,00; 3Vitamina B6 (piridoxina) (g) 4,00; Vitamina B12 (mg) 15,00; Biotina (Dieta à base de Milho) (mg) 120,00; Biotina (Dieta à base de Trigo) (mg) 200,00; Colina (g) 400,00; Ácido Fólico (g) 2,00; Ácido Nicotínico (g) 50,00; Ácido Pantotênico (g) 12,00; Manganês (g) 100,00; Zinco (g) 100,00; Ferro (g) 40,00; Cobre (g) 15,00; Iodo (g) 1,00; Selênio (g) 0,3.

CatMat: 74381 - ALIMENTO INDUSTRIALIZADO DE CONSUMO ANIMAL

CNPJ

RAZÃO SOCIAL DO FORNECEDOR

VALOR DA PROPOSTA FINAL

02.167.921/0001-79 E.A C COSTA

R\$ 2,70

\* VENCEDOR \*





Marca: LINHA SUPRA

Fabricante: SUPRA

Modelo: SUPRA

Descrição: Ração para frangos de corte fase crescimento - FASE Crescimento – a ração deverá apresentar: Proteína bruta 19,00%; Energia Metabolizável MJ/kg 12,90; Energia Metabolizável Kcal/kg 3083; Lisina % 1,10; Lisina Digestível % 0,99; Metionina % 0,44; Metionina Digestível % 0,40; Met.+ Cis. % 0,84; Met. + Cis. Digestível % 0,75; Triptofano % 0,19; Treonina % 0,74; Arginina % 1,17; Cálcio % 0,96; Fósforo Disponível % 0,48; Sódio % 0,19; Cloro % 0,20; Vitamina A (Dieta à base de Milho) (milhão de unidades internacionais) 11,00; Vitamina A (Dieta à base de Trigo) (milhão de unidades internacionais) 12,00; Vitamina D3 (milhão de unidades internacionais) 5,00; Vitamina E (mil unidades internacionais) 60,00; Vitamina K (g) 3,00; Vitamina B1 (tiamina) (g) 2,00; Vitamina B2 (riboflavina) (g) 8,00; 3Vitamina B6 (piridoxina) (g) 4,00; Vitamina B12 (mg) 15,00; Biotina (Dieta à base de Milho) (mg) 120,00; Biotina (Dieta à base de Trigo) (mg) 200,00; Colina (g) 400,00; Ácido Fólico (g) 2,00; Ácido Nicotínico (g) 50,00; Ácido Pantotênico (g) 12,00; Manganês (g) 100,00; Zinco (g) 100,00; Ferro (g) 40,00; Cobre (g) 15,00; Iodo (g) 1,00; Selênio (g) 0,3; Produto deve ser registrado no Ministério da Agricultura, Pecuária e Abastecimento; Validade: mínimo de 80% do período de validade do produto no momento da entrega. Apresentação: Embalagem Saco de Ráfia Laminada; saco com 40 Kg. Referência: Socil ou similar com mesmo padrão de qualidade.

Estado:	Cidade:	Endereço:	Telefone:
MA	São Raimundo das Mangabeiras	R MAJOR FELIPE DE ABREU, 167	(99) 3532-1121

07.737.878/0001-53 GALLUS INDUSTRIA E COMERCIO DE ALIMENTOS EIRELI R\$ 2,75

Marca: AGROMIX

Fabricante: GALLUS

Modelo: 2021

Descrição: ação para frangos de corte fase crescimento - FASE Crescimento – a ração deverá apresentar: Proteína bruta 19,00%; Energia Metabolizável MJ/kg 12,90; Energia Metabolizável Kcal/kg 3083; Lisina % 1,10; Lisina Digestível % 0,99; Metionina % 0,44; Metionina Digestível % 0,40; Met.+ Cis. % 0,84; Met. + Cis. Digestível % 0,75; Triptofano % 0,19; Treonina % 0,74; Arginina % 1,17; Cálcio % 0,96; Fósforo Disponível % 0,48; Sódio % 0,19; Cloro % 0,20; Vitamina A (Dieta à base de Milho) (milhão de unidades internacionais) 11,00; Vitamina A (Dieta à base de Trigo) (milhão de unidades internacionais) 12,00; Vitamina D3 (milhão de unidades internacionais) 5,00; Vitamina E (mil unidades internacionais) 60,00; Vitamina K (g) 3,00; Vitamina B1 (tiamina) (g) 2,00; Vitamina B2 (riboflavina) (g) 8,00; 3Vitamina B6 (piridoxina) (g) 4,00; Vitamina B12 (mg) 15,00; Biotina (Dieta à base de Milho) (mg) 120,00; Biotina (Dieta à base de Trigo) (mg) 200,00; Colina (g) 400,00; Ácido Fólico (g) 2,00; Ácido Nicotínico (g) 50,00; Ácido Pantotênico (g) 12,00; Manganês (g) 100,00; Zinco (g) 100,00; Ferro (g) 40,00; Cobre (g) 15,00; Iodo (g) 1,00; Selênio (g) 0,3.

Estado:	Cidade:	Endereço:	Nome de Contato:	Telefone:	Email:
CE	Maracanaú	AV VICE-PRESIDENTE JOSE ALENCAR, 303	André de Freitas Siqueira	(85) 3297-2237	gallusconsultoria@hotmail.com

30.381.078/0001-64 F J R COMERCIO EIRELI R\$ 3,25

Marca: IRCA

Fabricante: IRCA

Modelo: FASE Crescimento

Descrição: Ração para frangos de corte fase crescimento - FASE Crescimento – a ração deverá apresentar: Proteína bruta 19,00%; Energia Metabolizável MJ/kg 12,90; Energia Metabolizável Kcal/kg 3083; Lisina % 1,10; Lisina Digestível % 0,99; Metionina % 0,44; Metionina Digestível % 0,40; Met.+ Cis. % 0,84; Met. + Cis. Digestível % 0,75; Triptofano % 0,19; Treonina % 0,74; Arginina % 1,17; Cálcio % 0,96; Fósforo Disponível % 0,48; Sódio % 0,19; Cloro % 0,20; Vitamina A (Dieta à base de Milho) (milhão de unidades internacionais) 11,00; Vitamina A (Dieta à base de Trigo) (milhão de unidades internacionais) 12,00; Vitamina D3 (milhão de unidades internacionais) 5,00; Vitamina E (mil unidades internacionais) 60,00; Vitamina K (g) 3,00; Vitamina B1 (tiamina) (g) 2,00; Vitamina B2 (riboflavina) (g) 8,00; 3Vitamina B6 (piridoxina) (g) 4,00; Vitamina B12 (mg) 15,00; Biotina (Dieta à base de Milho) (mg) 120,00; Biotina (Dieta à base de Trigo) (mg) 200,00; Colina (g) 400,00; Ácido Fólico (g) 2,00; Ácido Nicotínico (g) 50,00; Ácido Pantotênico (g) 12,00; Manganês (g) 100,00; Zinco (g) 100,00; Ferro (g) 40,00; Cobre (g) 15,00; Iodo (g) 1,00; Selênio (g) 0,3; Produto deve ser registrado no Ministério da Agricultura, Pecuária e Abastecimento; Validade: mínimo de 80% do período de validade do produto no momento da entrega. Apresentação: Embalagem Saco de Ráfia Laminada; saco com 40 Kg. Referência: Socil ou similar com mesmo padrão de qualidade.

Estado:	Cidade:	Endereço:	Telefone:	Email:
MA	Paraibano	PC GUILHERMINO BRITO, 2890	(98) 8854-6604	contabil550@gmail.com

11.157.097/0001-67 LICITAO CONSULTORIA PROJETOS E SERVICOS LTDA R\$ 4,41

Marca: MAX FRANGO CRESCIMEN

Fabricante: DURANCHO

Modelo: FRANGO

Descrição: Ração para frangos de corte fase crescimento - FASE Crescimento – a ração deverá apresentar: Proteína bruta 19,00%; Energia Metabolizável MJ/kg 12,90; Energia Metabolizável Kcal/kg 3083; Lisina % 1,10; Lisina Digestível % 0,99; Metionina % 0,44; Metionina Digestível % 0,40; Met.+ Cis. % 0,84; Met. + Cis. Digestível % 0,75; Triptofano % 0,19; Treonina % 0,74; Arginina % 1,17; Cálcio % 0,96; Fósforo Disponível % 0,48; Sódio % 0,19; Cloro % 0,20; Vitamina A (Dieta à base de Milho) (milhão de unidades internacionais) 11,00; Vitamina A (Dieta à base de Trigo) (milhão de unidades internacionais) 12,00; Vitamina D3 (milhão de unidades internacionais) 5,00; Vitamina E (mil unidades internacionais) 60,00; Vitamina K (g) 3,00; Vitamina B1 (tiamina) (g) 2,00; Vitamina B2 (riboflavina) (g) 8,00; 3Vitamina B6 (piridoxina) (g) 4,00; Vitamina B12 (mg) 15,00; Biotina (Dieta à base de Milho) (mg) 120,00; Biotina (Dieta à base de Trigo) (mg) 200,00; Colina (g) 400,00; Ácido Fólico (g) 2,00; Ácido Nicotínico (g) 50,00; Ácido Pantotênico (g) 12,00; Manganês (g) 100,00; Zinco (g) 100,00; Ferro (g) 40,00; Cobre (g) 15,00; Iodo (g) 1,00; Selênio (g) 0,3; Produto deve ser registrado no Ministério da Agricultura, Pecuária e Abastecimento; Validade: mínimo de 80% do período de validade do produto no momento da entrega. Apresentação: Embalagem Saco de Ráfia Laminada; saco com 40 Kg. Referência: Socil ou similar com mesmo padrão de qualidade.

Estado:	Cidade:	Endereço:	Telefone:	Email:
PE	Petrolina	R SAO FRANCISCO, 55	(48) 3222-0927	organiza@silascontabilidade.com.br

09.049.833/0001-11 VETMAX PRODUTOS AGROPECUARIOS EIRELI R\$ 5,00





CNPJ

RAZÃO SOCIAL DO FORNECEDOR

VALOR DA PROPOSTA FINAL

Marca: GUABI

Fabricante: GUABI

Modelo: KG

Descrição: Ração para frangos de corte fase crescimento - FASE Crescimento – a ração deverá apresentar: Proteína bruta 19,00%; Energia Metabolizável MJ/kg 12,90; Energia Metabolizável Kcal/kg 3083; Lisina % 1,10; Lisina Digestível % 0,99; Metionina % 0,44; Metionina Digestível % 0,40; Met.+ Cis. % 0,84; Met. + Cis. Digestível % 0,75; Triptofano % 0,19; Treonina % 0,74; Arginina % 1,17; Cálcio % 0,96; Fósforo Disponível % 0,48; Sódio % 0,19; Cloro % 0,20; Vitamina A (Dieta à base de Milho) (milhão de unidades internacionais) 11,00; Vitamina A (Dieta à base de Trigo) (milhão de unidades internacionais) 12,00; Vitamina D3 (milhão de unidades internacionais) 5,00; Vitamina E (mil unidades internacionais) 60,00; Vitamina K (g) 3,00; Vitamina B1 (tiamina) (g) 2,00; Vitamina B2 (riboflavina) (g) 8,00; 3Vitamina B6 (piridoxina) (g) 4,00; Vitamina B12 (mg) 15,00; Biotina (Dieta à base de Milho) (mg) 120,00; Biotina (Dieta à base de Trigo) (mg) 200,00; Colina (g) 400,00; Ácido Fólico (g) 2,00; Ácido Nicotínico (g) 50,00; Ácido Pantotênico (g) 12,00; Manganês (g) 100,00; Zinco (g) 100,00; Ferro (g) 40,00; Cobre (g) 15,00; Iodo (g) 1,00; Selênio (g) 0,3; Produto deve ser registrado no Ministério da Agricultura, Pecuária e Abastecimento; Validade: mínimo de 80% do período de validade do produto no momento da entrega. Apresentação: Embalagem Saco de Ráfia Laminada; saco com 40 Kg\*

Estado:

Cidade:

Endereço:

Telefone:

Email:

GO

Goiânia

R 203, 33

(62) 3291-0110

vetmaxgo@yahoo.com.br

Preço (Compras Governamentais) 3: Mediana das Propostas Finais

R\$ 2,93

Inc. I Art. 5º da IN 65 de 07 de Julho de 2021

Órgão: MINISTÉRIO DA EDUCAÇÃO

Secretaria Executiva

Subsecretaria de Planejamento e Orçamento

Instituto Federal de Educação, Ciências e Tecnologia do Maranhão

Campus São Raimundo Mangabeiras

Data: 18/11/2021 09:00

Modalidade: Pregão Eletrônico

SRP: SIM

Identificação: NºPregão:12021 / UASG:158296

Lote/Item: /6

Ata: [Link Ata](#)

Adjudicação: 18/11/2021 18:05

Homologação: 19/11/2021 17:03

Objeto: Aquisição parcelada de ração, sal e suplemento minerais para alimentação animal, do setor agropecuário do Instituto Federal de Educação, Ciência e Tecnologia do Maranhão – Campus São Raimundo das Mangabeiras, conforme condições, quantidades e exigências estabelecidas no Termo de Referência..

Descrição: Ração animal - Ração destinada à alimentação de frangas de postura em crescimento de 11 até 16 semanas de idade (final) - O produto deverá apresentar adsorvente de micotoxina, deverá apresentar aditivo ácidos orgânicos e bioflavonóides para redução ou substituição de antimicrobianos como promotores de crescimento, e deverá apresentar fitato para aumento da disponibilidade de fósforo. Níveis de garantia: Umidade (máx.) 13,0%; Proteína Bruta (mín.) 17,0%; Fibra Bruta (máx.) 5,0%; Cálcio (máx.) 1,0%; Fósforo disponível (mín.) 0,38%; Sódio (mín.) 0,16%; Energia Metabolizável aparente 2750 kcal/kg; Produto deve ser registrado no Ministério da Agricultura, Pecuária e Abastecimento; Validade: mínimo de 80% do período de validade do produto no momento da entrega. Apresentação: Embalagem Saco de Ráfia Laminada; saco com 40 Kg. Referência: Socil ou similar com mesmo padrão de qualidade.

Fonte: [www.comprasgovernamentais.gov.br](http://www.comprasgovernamentais.gov.br)

Quantidade: 9.000

Unidade: Quilograma

UF: MA

CatMat: 74381 - ALIMENTO INDUSTRIALIZADO DE CONSUMO ANIMAL

CNPJ

RAZÃO SOCIAL DO FORNECEDOR

VALOR DA PROPOSTA FINAL

02.167.921/0001-79

E.A C COSTA

R\$ 2,70

\* VENCEDOR \*

Marca: LINHA SUPRA

Fabricante: SUPRA

Modelo: SUPRA

Descrição: Ração destinada à alimentação de frangas de postura em crescimento de 11 até 16 semanas de idade (final) - O produto deverá apresentar adsorvente de micotoxina, deverá apresentar aditivo ácidos orgânicos e bioflavonóides para redução ou substituição de antimicrobianos como promotores de crescimento, e deverá apresentar fitato para aumento da disponibilidade de fósforo. Níveis de garantia: Umidade (máx.) 13,0%; Proteína Bruta (mín.) 17,0%; Fibra Bruta (máx.) 5,0%; Cálcio (máx.) 1,0%; Fósforo disponível (mín.) 0,38%; Sódio (mín.) 0,16%; Energia Metabolizável aparente 2750 kcal/kg; Produto deve ser registrado no Ministério da Agricultura, Pecuária e Abastecimento; Validade: mínimo de 80% do período de validade do produto no momento da entrega. Apresentação: Embalagem Saco de Ráfia Laminada; saco com 40 Kg. Referência: Socil ou similar com mesmo padrão de qualidade.

Estado:

Cidade:

Endereço:

Telefone:

MA

São Raimundo das Mangabeiras

R MAJOR FELIPE DE ABREU, 167

(99) 3532-1121

07.737.878/0001-53

GALLUS INDUSTRIA E COMERCIO DE ALIMENTOS EIRELI

R\$ 2,75





Marca: AGROMIX  
Fabricante: GALLUS  
Modelo: 2021

Descrição: Ração destinada à alimentação de frangas de postura em crescimento de 11 até 16 semanas de idade (final) - O produto deverá apresentar adsorvente de micotoxina, deverá apresentar aditivo ácidos orgânicos e bioflavonóides para redução ou substituição de antimicrobianos como promotores de crescimento, e deverá apresentar fitato para aumento da disponibilidade de fósforo. Níveis de garantia: Umidade (máx.) 13,0%; Proteína Bruta (mín.) 17,0%; Fibra Bruta (máx.) 5,0%; Cálcio (máx.) 1,0%; Fósforo disponível (mín.) 0,38%; Sódio (mín.) 0,16%; Energia Metabolizável aparente 2750 kcal/kg; Produto deve ser registrado no Ministério da Agricultura, Pecuária e Abastecimento; Validade: mínimo de 80% do período de validade do produto no momento da entrega. Apresentação: Embalagem Saco de Ráfia Laminada; saco com 40 Kg. Referência: Socil ou similar com mesmo padrão de qualidade.

Estado: Cidade: Endereço: Nome de Contato: Telefone: Email:  
CE Maracanaú AV VICE-PRESIDENTE JOSE ALENCAR, 303 André de Freitas Siqueira (85) 3297-2237 gallusconsultoria@hotmail.com

30.381.078/0001-64 F J R COMERCIO EIRELI

R\$ 2,93

Marca: IRCA  
Fabricante: IRCA

Modelo: frangas de postura em crescimento de 11 até 16 sem

Descrição: Ração destinada à alimentação de frangas de postura em crescimento de 11 até 16 semanas de idade (final) - O produto deverá apresentar adsorvente de micotoxina, deverá apresentar aditivo ácidos orgânicos e bioflavonóides para redução ou substituição de antimicrobianos como promotores de crescimento, e deverá apresentar fitato para aumento da disponibilidade de fósforo. Níveis de garantia: Umidade (máx.) 13,0%; Proteína Bruta (mín.) 17,0%; Fibra Bruta (máx.) 5,0%; Cálcio (máx.) 1,0%; Fósforo disponível (mín.) 0,38%; Sódio (mín.) 0,16%; Energia Metabolizável aparente 2750 kcal/kg; Produto deve ser registrado no Ministério da Agricultura, Pecuária e Abastecimento; Validade: mínimo de 80% do período de validade do produto no momento da entrega. Apresentação: Embalagem Saco de Ráfia Laminada; saco com 40 Kg. Referência: Socil ou similar com mesmo padrão de qualidade.

Estado: Cidade: Endereço: Telefone: Email:  
MA Paraibano PC GUILHERMINO BRITO, 2890 (98) 8854-6604 contabil550@gmail.com

11.157.097/0001-67 LICITAO CONSULTORIA PROJETOS E SERVICOS LTDA

R\$ 4,11

Marca: MAX POSTURA  
Fabricante: DURANCHO  
Modelo: POSTURA

Descrição: Ração destinada à alimentação de frangas de postura em crescimento de 11 até 16 semanas de idade (final) - O produto deverá apresentar adsorvente de micotoxina, deverá apresentar aditivo ácidos orgânicos e bioflavonóides para redução ou substituição de antimicrobianos como promotores de crescimento, e deverá apresentar fitato para aumento da disponibilidade de fósforo. Níveis de garantia: Umidade (máx.) 13,0%; Proteína Bruta (mín.) 17,0%; Fibra Bruta (máx.) 5,0%; Cálcio (máx.) 1,0%; Fósforo disponível (mín.) 0,38%; Sódio (mín.) 0,16%; Energia Metabolizável aparente 2750 kcal/kg; Produto deve ser registrado no Ministério da Agricultura, Pecuária e Abastecimento; Validade: mínimo de 80% do período de validade do produto no momento da entrega. Apresentação: Embalagem Saco de Ráfia Laminada; saco com 40 Kg. Referência: Socil ou similar com mesmo padrão de qualidade.

Estado: Cidade: Endereço: Telefone: Email:  
PE Petrolina R SAO FRANCISCO, 55 (48) 3222-0927 organiza@silascontabilidade.com.br

09.049.833/0001-11 VETMAX PRODUTOS AGROPECUARIOS EIRELI

R\$ 8,00

Marca: GUABI  
Fabricante: GUABI  
Modelo: KG

Descrição: Ração destinada à alimentação de frangas de postura em crescimento de 11 até 16 semanas de idade (final) - O produto deverá apresentar adsorvente de micotoxina, deverá apresentar aditivo ácidos orgânicos e bioflavonóides para redução ou substituição de antimicrobianos como promotores de crescimento, e deverá apresentar fitato para aumento da disponibilidade de fósforo. Níveis de garantia: Umidade (máx.) 13,0%; Proteína Bruta (mín.) 17,0%; Fibra Bruta (máx.) 5,0%; Cálcio (máx.) 1,0%; Fósforo disponível (mín.) 0,38%; Sódio (mín.) 0,16%; Energia Metabolizável aparente 2750 kcal/kg; Produto deve ser registrado no Ministério da Agricultura, Pecuária e Abastecimento; Validade: mínimo de 80% do período de validade do produto no momento da entrega. Apresentação: Embalagem Saco de Ráfia Laminada; saco com 40 Kg. R"

Estado: Cidade: Endereço: Telefone: Email:  
GO Goiânia R 203, 33 (62) 3291-0110 vetmaxgo@yahoo.com.br

### Item 8: Ração de crescimento para peixe saco 25kg

Preço Estimado: R\$ 108,00 (un)

Percentual: -

Preço Estimado Calculado: R\$ 108,00

Média dos Preços Obtidos: R\$ 108,00

Quantidade	Descrição	Observação
120 Sacos	Ração de crescimento para peixe saco 25kg	





## Preço (Compras Governamentais) 1: Mediana das Propostas Finais

R\$ 105,00

Inc. I Art. 5º da IN 65 de 07 de Julho de 2021

**Órgão:** MINISTÉRIO DA EDUCAÇÃO  
Fundação Universidade Federal do Pampa - UNIPAMPA

**Objeto:** Pregão eletrônico para a aquisição de MAT. CONSUMO, GENEROS DE ALIMENTAÇÃO destinados a atender as demandas da Universidade Federal do Pampa - Campus Bagé, Dom Pedrito e Uruguiana, conforme condições, quantidades e exigências estabelecidas neste Edital e seus anexos..

**Descrição:** Ração peixe - Ração peixe, nome ração peixe. Características: ração peixes, aplicação fase de crescimento e terminação, dosagem de componentes Proteína bruta mínima de 28%, apresentação extrusada e peletes de 6 a 8 mm., Descrição complementar: Entrega de acordo com a necessidade do solicitante.

**CatMat:** 150718 - RAÇÃO PEIXE

**Data:** 03/11/2021 09:00

**Modalidade:** Pregão Eletrônico

**SRP:** SIM

**Identificação:** NºPregão:682021 / UASG:154359

**Lote/Item:** /14

**Ata:** [Link Ata](#)

**Fonte:** www.comprasgovernamentais.gov.br

**Quantidade:** 100

**Unidade:** Saco 25,00 KG

**UF:** RS

CNPJ	RAZÃO SOCIAL DO FORNECEDOR	VALOR DA PROPOSTA FINAL
------	----------------------------	-------------------------

28.591.670/0001-49	VETSUL COMERCIO DE MEDICAMENTOS EIRELI * VENCEDOR *	R\$ 97,88
--------------------	--	-----------

**Marca:** AQUA FISH 28 8MM  
**Fabricante:** SUPRA  
**Modelo:** AQUA FISH 28 8MM

**Descrição:** Umidade (máx) 120g/kg (12%), Proteína Bruta (mín) 280g/kg (28%), Extrato Etéreo (mín) 50g/kg (5%), Matéria Fibrosa (máx) 60g/kg (6%), Matéria Mineral (máx) 130g/kg (13%), Cálcio (mín) 10g/kg (1%), Cálcio (máx) 30g/kg (3%), Fósforo (mín) 9000mg/kg (0.9%), Energia Digestível (mín) 2900kcal/kg, Vitamina A (mín) 8000UI/kg, Vitamina C (mín) 200mg/kg, Vitamina D3 (mín) 2000UI/kg, Vitamina E (mín) 64UI/kg, Vitamina K3 (mín) 4mg/kg, Vitamina B1 (mín) 8mg/kg, Vitamina B2 (mín) 10mg/kg, Vitamina B6 (mín) 7mg/kg, Vitamina B12 (mín) 55mcg/kg, Ácido Fólico (mín) 3.5mg/kg, Ácido Pantotênico (mín) 40mg/kg, Biotina (mín) 0.3mg/kg, Colina (mín) 1800mg/kg, Niacina (mín) 65mg/kg, Cobre (mín) 5mg/kg, Ferro (mín) 40mg/kg, Iodo (mín) 1.1mg/kg, Manganês (mín) 13mg/kg, Selênio (mín) 0.25mg/kg, Zinco (mín) 85mg/kg, Inositol (mín) 100mg/kg.

Estado:	Cidade:	Endereço:	Nome de Contato:	Telefone:	Email:
RS	Porto Alegre	R ERNESTO ALVES, 83	REGIS	(51) 3228-0022	vetsul@vetsul.com

07.303.851/0001-52	JOSE EURICO BRAGA CORREA	R\$ 105,00
--------------------	--------------------------	------------

**Marca:** SUPRA  
**Fabricante:** SUPRA  
**Modelo:** SACO

**Descrição:** RAÇÃO DE PEIXE 28 % DE PB SACO DE 25 KG

Estado:	Cidade:	Endereço:	Telefone:
RS	Santa Maria	R JOANA MACHADO, 296	(55) 3226-6931

28.094.497/0001-73	FRANCINE GIANA GUIDO E CIA LTDA	R\$ 150,00
--------------------	---------------------------------	------------

**Marca:** ACQUA FISH 28 PB  
**Fabricante:** SUPRA  
**Modelo:** SC 25KG

**Descrição:** Ração peixe, nome ração peixe. Características: ração peixes, aplicação fase de crescimento e terminação, dosagem de componentes Proteína bruta mínima de 28%, apresentação extrusada e peletes de 6 a 8 mm., Exclusivo ME/EPP

Estado:	Cidade:	Endereço:	Nome de Contato:	Telefone:	Email:
RS	Sertão	AV BRASIL, 1085	FRANCINE	(54) 3345-1830	cultivafinancieiro@hotmail.com

## Preço (Compras Governamentais) 2: Mediana das Propostas Finais

R\$ 99,00

Inc. I Art. 5º da IN 65 de 07 de Julho de 2021

**Órgão:** MINISTÉRIO DA EDUCAÇÃO  
Secretaria Executiva  
Subsecretaria de Planejamento e Orçamento  
Instituto Federal de Educação, Ciência e Tecnologia do Espírito Santo  
ifes - Campus Itapina

**Objeto:** Aquisição de insumos para fabricação de alimentos para animais..

**Descrição:** Ração animal - Ração extrusada flutuante; grânulos de 6 a 8 mm; para crescimento de peixes.

**CatMat:** 74381 - ALIMENTO INDUSTRIALIZADO DE CONSUMO ANIMAL

**Data:** 03/11/2021 09:00

**Modalidade:** Pregão Eletrônico

**SRP:** SIM

**Identificação:** NºPregão:52021 / UASG:158424

**Lote/Item:** /48

**Ata:** [Link Ata](#)

**Fonte:** www.comprasgovernamentais.gov.br

**Quantidade:** 200

**Unidade:** Saco 25,00 KG

**UF:** ES





CNPJ RAZÃO SOCIAL DO FORNECEDOR VALOR DA PROPOSTA FINAL

42.240.841/0001-16 FOX STORE LTDA R\$ 97,16  
 \* VENCEDOR \*

Marca: NUTRIAVE  
 Fabricante: NUTRIAVE  
 Modelo: NUTRIAVE  
 Descrição: Ração extrusada flutuante; grânulos de 6 a 8 mm; para crescimento de peixes, saco 25Kg, 32% de proteína.

Estado: Cidade: Endereço: Telefone: Email:  
 ES Conceição do Castelo R DAS ACUCENAS, 26 (27) 9986-7515 licitar.fox@gmail.com

35

38.073.038/0001-67 WR NUTRICAÇÃO ANIMAL LTDA R\$ 99,00

Marca: GUABI  
 Fabricante: GUABI  
 Modelo: RAÇÃO ANIMAL  
 Descrição: Ração extrusada flutuante; grânulos de 6 a 8 mm; para crescimento de peixes, saco 25Kg, 32% de proteína

Estado: Cidade: Endereço: Telefone: Email:  
 ES Colatina ROD DO CAFE, 3130 (27) 3721-7436 licitacaowrnutricaoanimal@gmail.com

14.485.215/0001-54 COMERCIAL COIMBRENSE LTDA R\$ 100,00

Marca: soma  
 Fabricante: Soma Alimentos  
 Modelo: SOMATEC PEIXES 32% DE 6 A 8 MM  
 Descrição: Ração extrusada flutuante; grânulos de 6 a 8 mm; para crescimento de peixes, saco 25Kg, 32% de proteína.

Estado: Cidade: Endereço: Telefone: Email:  
 MG Coimbra R PJ VINICIUS DE MORAES, LT 91 (31) 3891-5724 contabilidadebotelho@gmail.com

Preço (Compras Governamentais) 3: Mediana das Propostas Finais R\$ 120,00

Inc. I Art. 5º da IN 65 de 07 de Julho de 2021

Órgão: MINISTÉRIO DA JUSTIÇA  
 DIRETORIA DE ADMINISTRAÇÃO E GESTÃO - FUNAI  
 COORDENAÇÃO REGIONAL LITORAL SUDESTE

Objeto: Aquisição de EQUIPAMENTOS, INSUMOS AGRÍCOLAS, SEMENTES, MUDAS, FERRAMENTAS E OUTROS ITENS destinados à operacionalização de diversos projetos de etnodesenvolvimento, de recuperação e preservação ambiental e de proteção territorial constantes nos Planos de Trabalhos formulados pelo SEGAT às Coordenações-Gerais, em Brasília, ao mesmo tempo em que se dará continuidade aos projetos em andamento, conforme condições, quantidades e exigências estabelecidas neste instrumento..

Descrição: Ração peixe - Ração peixe, RAÇÃO EXTRUSADA PARA PEIXES CRESCIMENTO INICIAL, Proteína Bruta Mínima 32%, Vitamina C Mínima, com teor mínimo de 200mg/kg de vit C. Tamanho do pellet igual a 4 mm

CatMat: 150718 - RAÇÃO PEIXE

Data: 15/10/2021 10:00  
 Modalidade: Pregão Eletrônico  
 SRP: SIM  
 Identificação: NºPregão:32021 / UASG:194046  
 Lote/Item: 4/13  
 Ata: [Link Ata](#)  
 Fonte: [www.comprasgovernamentais.gov.br](http://www.comprasgovernamentais.gov.br)  
 Quantidade: 300  
 Unidade: Saco 25,00 KG  
 UF: SP

CNPJ RAZÃO SOCIAL DO FORNECEDOR VALOR DA PROPOSTA FINAL

00.158.369/0001-27 COGYAGRO COMERCIAL LTDA R\$ 118,07  
 \* VENCEDOR \*

Marca: Laguna Peixes Brasil  
 Fabricante: Neovia Nutrição e Saúde Animal  
 Modelo: Ensacado  
 Descrição: Ração peixe, RAÇÃO EXTRUSADA PARA PEIXES CRESCIMENTO INICIAL, Proteína Bruta Mínima 32%, Vitamina C Mínima, com teor mínimo de 200 mg/kg de vit C. Tamanho do pellet igual a 4 mm

Estado: Cidade: Endereço: Nome de Contato: Telefone: Email:  
 SP São Paulo R BARAO DO TRIUNFO, 427 Geraldo Luiz Pachi (11) 3804-7083 cogyagro@ig.com.br

56.780.901/0001-06 COMERCIAL AGROPECUARIA SCARPARO LTDA. R\$ 120,00

Marca: presence  
 Fabricante: nutripiscis 32 a 6mm  
 Modelo: sacos  
 Descrição: Ração peixe, RAÇÃO PARA PEIXES ENGORDA com 28% de proteína bruta; Diâmetro de 6-8mm; Umidade (máximo) de 10%; Extrato etéreo (Mínimo) de 4%; Matéria mineral (Máximo) de 14%; Matéria fibrosa (Máximo) de 10%; Cálcio (Mínimo) de 30,00 g/kg; Fósforo (Mínimo) de: 6,00 g/Kg; Vitamina C (Mínimo) de 200,0 g/Kg. Validade mínima de 60 dias a partir da entrega condições conforme edital





CNPJ RAZÃO SOCIAL DO FORNECEDOR VALOR DA PROPOSTA FINAL

Estado: Cidade: Endereço: Nome de Contato: Telefone: Email:  
SP São Manuel R FRANCISCO BERTOZO, 18 Marco Antonio Targa Scarparo (14) 3841-2150 provetagro@uol.com.br

03.716.644/0001-79 CASA DO BOI PRODUTOS AGROPECUARIOS EIRELI

R\$ 280,00

Marca: SUPRA  
Fabricante: SUPRA  
Modelo: SC

Descrição: Ração extrusada para peixes crescimento inicial, proteína bruta mínima 32%, vitamina C (mínimo) 200,00 g/kg.tamanho do pellet igual a 4 mm

Estado: Cidade: Endereço: Telefone: Email:  
GO Goiânia R 203, 69 (62) 3233-1788 casadoboi@yahoo.com.br

Item 9: Ração de engorda para frango 40 kg

Preço Estimado: R\$ 138,30 (un) Percentual: - Preço Estimado Calculado: R\$ 138,30 Média dos Preços Obtidos: R\$ 138,30

Quantidade	Descrição	Observação
120 Sacos	Ração de engorda para frango 40 kg	

Preço (Compras Governamentais) 1: Mediana das Propostas Finais

R\$ 140,00

Inc. I Art. 5º da IN 65 de 07 de Julho de 2021

Órgão: MINISTÉRIO DA EDUCAÇÃO  
Secretaria Executiva  
Subsecretaria de Planejamento e Orçamento  
Instituto Federal de Educação, Ciência e Tecnologia Baiano  
Campus Santa Inês

Data: 22/09/2021 09:00

Modalidade: Pregão Eletrônico

SRP: SIM

Identificação: N°Pregão:42021 / UASG:158277

Lote/Item: /2

Ata: Link Ata

Adjudicação: 01/10/2021 08:09

Homologação: 01/10/2021 12:16

Fonte: www.comprasgovernamentais.gov.br

Quantidade: 225

Unidade: Saco 40,00 KG

UF: BA

Objeto: Registro de preços para eventual aquisição de ração, suplemento e feno para atender a demanda de alimentação animal da Coordenação das Unidades Educativas de Campo - CUEC do IF Baiano - Campus Santa Inês..

Descrição: Ração concentrada ave - Ração concentrada ave, ingredientes: farelo de soja, de trigo e de algodão, farinha de, aplicação: frango de corte na fase final, dosagem componentes: proteína bruta mínima 40,0%, cálcio máxima 5,0%, f, características adicionais: com óleo

CatMat: 265556 - RAÇÃO CONCENTRADA AVE

CNPJ RAZÃO SOCIAL DO FORNECEDOR VALOR DA PROPOSTA FINAL

17.173.772/0001-28 ADALTRO LUIZ RIBEIRO SILVA

R\$ 114,00

\* VENCEDOR \*

Marca: IRCA  
Fabricante: IRCA  
Modelo: CONFORME O EDITAL

Descrição: Ração concentrada ave, ingredientes: farelo de soja, de trigo e de algodão, farinha de aplicação: frango de corte na fase final, dosagem componente s: proteína bruta mínima 40,0%, cálcio máxima 5,0%, f, características adicionais: com óleo

Estado: Cidade: Endereço: Nome de Contato: Telefone: Email:  
BA Catu R DESEMBARGADOR PEDRO RIBEIRO, 206 Adalto Luiz R Silva (71) 3641-3588 fazendeiro.catu@hotmail.com

07.737.878/0001-53 GALLUS INDUSTRIA E COMERCIO DE ALIMENTOS EIRELI

R\$ 114,50

Marca: AGROMIX  
Fabricante: GALLUS  
Modelo: 2021

Descrição: Ração concentrada ave, ingredientes: farelo de soja, de trigo e de algodão, farinha de, aplicação: frango de corte na fase final, dosagem componente s: proteína bruta mínima 40,0%, cálcio máxima 5,0%, f, características adicionais: com óleo

Estado: Cidade: Endereço: Nome de Contato: Telefone: Email:  
CE Maracanaú AV VICE-PRESIDENTE JOSE ALENCAR, 303 André de Freitas Siqueira (85) 3297-2237 gallusconsultoria@hotmail.com

10.626.630/0001-20 MANAIM COMERCIAL LTDA

R\$ 124,00





CNPJ

RAZÃO SOCIAL DO FORNECEDOR

VALOR DA PROPOSTA FINAL

Marca: Primor  
Fabricante: Primor  
Modelo: Primor  
Descrição: RAÇÃO FRANGO CORTE FINAL.

37  
P

Estado: Cidade: Endereço: Telefone: Email:  
PR Santo Antônio da Platina R BENJAMIN CONSTANT, 1488 (43) 3534-3243 manaimcomercial@hotmail.com

14.485.215/0001-54 COMERCIAL COIMBRENSE LTDA R\$ 140,00

Marca: Master  
Fabricante: Master Alimentos  
Modelo: Frango final Master  
Descrição: RAÇÃO FRANGO CORTE FINAL

Estado: Cidade: Endereço: Telefone: Email:  
MG Coimbra R P J VINICIUS DE MORAES, LT 91 (31) 3891-5724 contabilidadebotelho@gmail.com

19.172.264/0001-50 AGROPET COMERCIO E REPRESENTACAO DE FERTILIZANTES E PRODUTOS AGROPECUARIOS LTDA R\$ 154,00

Marca: PRIMOR  
Fabricante: PRIMOR  
Modelo: PRIMOR  
Descrição: Ração Frango de Corte Final.

Estado: Cidade: Endereço: Nome de Contato: Telefone: Email:  
BA Salvador R SILVEIRA MARTINS, 2568 Felipe Cunha (71) 4141-6538 felipe.maciell@npk-ba.com.br

18.158.411/0001-75 HELO COMERCIO E SERVICOS DE PRODUTOS AGROPECUARIOS EIRELI R\$ 185,00

Marca: PRIMOR  
Fabricante: primor  
Modelo: SACO  
Descrição: Ração concentrada ave, ingredientes: farelo de soja, de trigo e de algodão, farinha de, aplicação: frango de corte na fase final, dosagem componente s: proteína bruta mínima 40,0%, cálcio máxima 5,0%, f, características adicionais: com óleo

Estado: Cidade: Endereço: Nome de Contato: Telefone: Email:  
BA Feira de Santana R PORTO ALEGRE, 107 Antonio Carlos (75) 3021-2062 helo.licitacao@yahoo.com.br

09.049.833/0001-11 VETMAX PRODUTOS AGROPECUARIOS EIRELI R\$ 200,00

Marca: Produtor  
Fabricante: Produtor  
Modelo: sc  
Descrição: RAÇÃO FRANGO CORTE FINAL

Estado: Cidade: Endereço: Telefone: Email:  
GO Goiânia R 203, 33 (62) 3291-0110 vetmaxgo@yahoo.com.br

Preço (Compras Governamentais) 2: Mediana das Propostas Finais

R\$ 139,95

Inc. I Art. 5º da IN 65 de 07 de Julho de 2021

Órgão: MINISTÉRIO DA EDUCAÇÃO  
Universidade Federal da Paraíba  
CENTRO DE CIÊNCIA HUMANAS, SOCIAIS E AGRARIA

Objeto: Aquisição de Ração e ingredientes para fabricação de ração para os animais do CCHSA/UFPB..

Descrição: Ração concentrada ave - Ração concentrada ave, ingredientes: farelo de soja, farinhas de peixe, de carne e osso,, aplicação: frango de corte na fase final, dosagem componentes: proteína bruta - mínimo 38%

CatMat: 239350 - RAÇÃO CONCENTRADA AVE , INGREDIENTES FARELO DE SOJA/FARINHAS DE PEIXE, DE CARNE E OSSO/, APLICAÇÃO FRANGO DE CORTE NA FASE FINAL, DOSAGEM COMPONENTES PROTEÍNA BRUTA - MÍNIMO 38%

Data: 11/08/2021 09:00

Modalidade: Pregão Eletrônico

SRP: SIM

Identificação: NºPregão:32021 / UASG:153074

Lote/Item: /21

Ata: Link Ata

Fonte: www.comprasgovernamentais.gov.br

Quantidade: 715

Unidade: Saco 40,00 KG

UF: PB

CNPJ

RAZÃO SOCIAL DO FORNECEDOR

VALOR DA PROPOSTA FINAL

07.737.878/0001-53 GALLUS INDUSTRIA E COMERCIO DE ALIMENTOS EIRELI

R\$ 114,75

\* VENCEDOR \*





CNPJ

RAZÃO SOCIAL DO FORNECEDOR

VALOR DA PROPOSTA FINAL

Marca: AGROMIX  
Fabricante: GALLUS  
Modelo: 2021

Descrição: Ração pronta indicada para aves na fase de final acima de 80 semanas fornecida em sacas de 250 Kg a 40 Kg. Deve conter os seguintes nutrientes : Vitaminas balanceadas ADE + Vitaminas K3, B1, B2, B6 e B12: Compostos orgânicos que auxiliam no processo metabólico. Também deve conter os seguintes nutrientes minerais balanceados para alimentar as aves nessa fase: Na, Cl, S, Ca, P, Mg, Fe, Cu, Co, Zn, Se, Mn e I. Conterá os aminoácidos essenciais balanceados para essa fase como: L-Lisina, DL- metionina, Cloreto de colina. Conservante para a ração pode ser o BHT. Fornecedor de energia óleo de soja refinado ou degomado.

Estado: Cidade: Endereço: Nome de Contato: Telefone: Email:  
CE Maracanaú AV VICE-PRESIDENTE JOSE ALENCAR, 303 André de Freitas Siqueira (85) 3297-2237 gallusconsultoria@hotmail.com

06.921.660/0001-91 F. O. DANTAS

R\$ 139,95

Marca: DONA ISA  
Fabricante: DONA ISA  
Modelo: SC 40KG

Descrição: Ração pronta indicada para aves na fase de final acima de 80 semanas fornecida em sacas de 250 Kg a 40 Kg. Deve conter os seguintes nutrientes : Vitaminas balanceadas ADE + Vitaminas K3, B1, B2, B6 e B12: Compostos orgânicos que auxiliam no processo metabólico. Também deve conter os seguintes nutrientes minerais balanceados para alimentar as aves nessa fase: Na, Cl, S, Ca, P, Mg, Fe, Cu, Co, Zn, Se, Mn e I. Conterá os aminoácidos essenciais balanceados para essa fase como: L-Lisina, DL- metionina, Cloreto de colina. Conservante para a ração pode ser o BHT. Fornecedor de energia óleo de soja refinado ou degomado.

Estado: Cidade: Endereço: Nome de Contato: Telefone: Email:  
CE Crato AV THOMAZ OSTERNES DE ALENCAR, 3003 FABIANO OLIVEIRA DANTAS (88) 3523-3842 fabiano.tortuga@bol.com.br

14.485.215/0001-54 COMERCIAL COIMBRENSE LTDA

R\$ 250,00

Marca: Master  
Fabricante: Master Alimentos  
Modelo: Frango final Master

Descrição: Ração pronta indicada para aves na fase de final acima de 80 semanas fornecida em sacas de 250 Kg a 40 Kg. Deve conter os seguintes nutrientes : Vitaminas balanceadas ADE + Vitaminas K3, B1, B2, B6 e B12: Compostos orgânicos que auxiliam no processo metabólico. Também deve conter os seguintes nutrientes minerais balanceados para alimentar as aves nessa fase: Na, Cl, S, Ca, P, Mg, Fe, Cu, Co, Zn, Se, Mn e I. Conterá os aminoácidos essenciais balanceados para essa fase como: L-Lisina, DL-metionina, Cloreto de colina. Conservante para a ração pode ser o BHT. Fornecedor de energia óleo de soja refinado ou degomado.

Estado: Cidade: Endereço: Telefone: Email:  
MG Coimbra R PJ VINICIUS DE MORAES, LT 91 (31) 3891-5724 contabilidadebotelho@gmail.com

## Preço (Compras Governamentais) 3: Mediana das Propostas Finais

R\$ 134,95

Inc. I Art. 5º da IN 65 de 07 de Julho de 2021

Órgão: MINISTÉRIO DA EDUCAÇÃO  
Universidade Federal da Paraíba  
CENTRO DE CIÊNCIA HUMANAS, SOCIAIS E AGRARIA

Data: 11/08/2021 09:00

Modalidade: Pregão Eletrônico

SRP: SIM

Objeto: Aquisição de Ração e ingredientes para fabricação de ração para os animais do CCHSA/UFPB..

Identificação: NºPregão:32021 / UASG:153074

Lote/Item: /22

Ata: [Link Ata](#)

Descrição: Ração concentrada ave - Ração concentrada ave, ingredientes: farelo de soja, farinhas de peixe, de carne e osso,, aplicação: frango de corte na fase final, dosagem componentes: proteína bruta - mínimo 38%

Fonte: www.comprasgovernamentais.gov.br

CatMat: 239350 - RAÇÃO CONCENTRADA AVE, INGREDIENTES FARELO DE SOJA/FARINHAS DE PEIXE, DE CARNE E OSSO/, APLICAÇÃO FRANGO DE CORTE NA FASE FINAL, DOSAGEM COMPONENTES PROTEÍNA BRUTA - MÍNIMO 38%

Quantidade: 179

Unidade: Saco 40,00 KG

UF: PB

CNPJ

RAZÃO SOCIAL DO FORNECEDOR

VALOR DA PROPOSTA FINAL

07.737.878/0001-53 GALLUS INDUSTRIA E COMERCIO DE ALIMENTOS EIRELI

R\$ 114,75

\* VENCEDOR \*

Marca: AGROMIX  
Fabricante: GALLUS  
Modelo: 2021

Descrição: Ração pronta indicada para aves na fase de final acima de 80 semanas fornecida em sacas de 250 Kg a 40 Kg. Deve conter os seguintes nutrientes : Vitaminas balanceadas ADE + Vitaminas K3, B1, B2, B6 e B12: Compostos orgânicos que auxiliam no processo metabólico. Também deve conter os seguintes nutrientes minerais balanceados para alimentar as aves nessa fase: Na, Cl, S, Ca, P, Mg, Fe, Cu, Co, Zn, Se, Mn e I. Conterá os aminoácidos essenciais balanceados para essa fase como: L-Lisina, DL- metionina, Cloreto de colina. Conservante para a ração pode ser o BHT. Fornecedor de energia óleo de soja refinado ou degomado.

Estado: Cidade: Endereço: Nome de Contato: Telefone: Email:  
CE Maracanaú AV VICE-PRESIDENTE JOSE ALENCAR, 303 André de Freitas Siqueira (85) 3297-2237 gallusconsultoria@hotmail.com





CNPJ RAZÃO SOCIAL DO FORNECEDOR VALOR DA PROPOSTA FINAL

06.921.660/0001-91 F. O. DANTAS

R\$ 134,95  
39

Marca: DONA ISA  
Fabricante: DONA ISA  
Modelo: SC 40KG

Descrição: Ração pronta indicada para aves na fase de final acima de 80 semanas fornecida em sacas de 250 Kg a 40 Kg. Deve conter os seguintes nutrientes : Vitaminas balanceadas ADE + Vitaminas K3, B1, B2, B6 e B12: Compostos orgânicos que auxiliam no processo metabólico. Também deve conter os seguintes nutrientes minerais balanceados para alimentar as aves nessa fase: Na, Cl, S, Ca, P, Mg, Fe, Cu, Co, Zn, Se, Mn e I. Conterá os aminoácidos essenciais balanceados para essa fase como: L-Lisina, DL- metionina, Cloreto de colina. Conservante para a ração pode ser o BHT. Fornecedor de energia óleo de soja refinado ou d egomado. (COTA RESERVADA EXCLUSIVA REFERENTE AO ITEM 21 PARA ME/EPP)

Estado: Cidade: Endereço: Nome de Contato: Telefone: Email:  
CE Crato AV THOMAZ OSTERNES DE ALENCAR, 3003 FABIANO OLIVEIRA DANTAS (88) 3523-3842 fabiano.tortuga@bol.com.br

14.485.215/0001-54 COMERCIAL COIMBRENSE LTDA R\$ 250,00

Marca: Master  
Fabricante: Master Alimentos  
Modelo: Frango final Master

Descrição: Ração pronta indicada para aves na fase de final acima de 80 semanas fornecida em sacas de 250 Kg a 40 Kg. Deve conter os seguintes nutrientes : Vitaminas balanceadas ADE + Vitaminas K3, B1, B2, B6 e B12: Compostos orgânicos que auxiliam no processo metabólico. Também deve conter os seguintes nutrientes minerais balanceados para alimentar as aves nessa fase: Na, Cl, S, Ca, P, Mg, Fe, Cu, Co, Zn, Se, Mn e I. Conterá os aminoácidos essenciais balanceados para essa fase como: L-Lisina, DLmetionina, Cloreto de colina. Conservante para a ração pode ser o BHT. Fornecedor de energia óleo de soja refinado ou de gomado. (COTA RESERVADA EXCLUSIVA

Estado: Cidade: Endereço: Telefone: Email:  
MG Coimbra R PJ VINICIUS DE MORAES, LT 91 (31) 3891-5724 contabilidadebotelho@gmail.com

Item 10: Ração de engorda para peixe saco 25kg

Preço Estimado: R\$ 110,60 (un) Percentual: - Preço Estimado Calculado: R\$ 110,60 Média dos Preços Obtidos: R\$ 110,60

Quantidade	Descrição	Observação
120 Sacos	Ração de engorda para peixe saco 25kg	

Preço (Compras Governamentais) 1: Mediana das Propostas Finais R\$ 118,68

Inc. I Art. 5º da IN 65 de 07 de Julho de 2021

Órgão: MINISTÉRIO DA EDUCAÇÃO  
Fundação Universidade de Brasília - FUB

Data: 12/08/2021 08:00  
Modalidade: Pregão Eletrônico

Objeto: O objeto da licitação é o registro de preços para aquisição eventual de materiais e insumos para utilização agrícola..

SRP: SIM

Descrição: Ração peixe - Ração peixe, ingredientes: proteínas, aplicação: fase engorda, dosagem componentes: proteína bruta: mínimo 32%, apresentação: extrusada, características adicionais: peletes 4 a 6 mm

Identificação: NºPregão:232021 / UASG:154040

Lote/Item: /46

Ata: Link Ata

CatMat: 414384 - RAÇÃO PEIXE, PROTEÍNAS, FASE ENGORDA, PROTEÍNA BRUTA: MÍNIMO 32%, EXTRUSADA, PELETES 4 A 6 MM

Fonte: www.comprasgovernamentais.gov.br

Quantidade: 45

Unidade: Saco 25,00 KG

UF: DF

CNPJ RAZÃO SOCIAL DO FORNECEDOR VALOR DA PROPOSTA FINAL

39.248.098/0001-36 D PRONTO COMERCIO E DISTRIBUICAO DE PRODUTOS DE LIMPEZA EIRELI R\$ 109,00  
\* VENCEDOR \*

Marca: Supra  
Fabricante: Supra  
Modelo: Supra

Descrição: Ração peixe, ingredientes: proteínas, aplicação: fase engorda, dosagem componentes: proteína bruta: mínimo 32%, apresentação: extrusada, características adicionais: peletes 4 a 6 mm

Estado: Cidade: Endereço: Telefone:  
DF Brasília AVENIDA DAS CASTANHEIRAS LOTE, 920 (61) 9845-9105

37.544.176/0001-14 DINAMICA DISTRIBUIDORA E COMERCIO VAREJISTA DE ELETRODOMESTICOS EIRELI R\$ 110,00





CNPJ

RAZÃO SOCIAL DO FORNECEDOR

VALOR DA PROPOSTA FINAL

Marca: ALIPAN  
Fabricante: ALIPAN  
Modelo: ALIPAN  
Descrição: Ração cardume 32% (4 a 6 mm) embalada em sacos de 25 kg. MARCA: ALIPAN

40  
8  
N.º 10000

Estado: DF      Cidade: Brasília      Endereço: Q CSC 10 LOTE, 02      Telefone: (61) 3027-2424      Email: dinamicadistribuicao@gmail.com

09.049.833/0001-11 VETMAX PRODUTOS AGROPECUARIOS EIRELI R\$ 118,68

Marca: PIRA CRESCIMENTO  
Fabricante: GUABI  
Modelo: SC  
Descrição: RAÇÃO CARDUME 32% (4 A 6MM) EMBALADA EM SACOS DE 25KG

Estado: GO      Cidade: Goiânia      Endereço: R 203, 33      Telefone: (62) 3291-0110      Email: vetmaxgo@yahoo.com.br

14.485.215/0001-54 COMERCIAL COIMBRENSE LTDA R\$ 120,00

Marca: soma  
Fabricante: Soma Alimentos  
Modelo: Soma tec 32%  
Descrição: RAÇÃO CARDUME 32% (4 A 6MM) EMBALADA EM SACOS DE 25KG

Estado: MG      Cidade: Coimbra      Endereço: R PJ VINICIUS DE MORAES, LT 91      Telefone: (31) 3891-5724      Email: contabilidadebotelho@gmail.com

09.482.201/0001-47 NATIVA DISTRIBUICAO DE SUPRIMENTOS LTDA R\$ 120,93

Marca: SUPRA ACQUA FISH  
Fabricante: SUPRA ACQUA FISH  
Modelo: SUPRA ACQUA FISH  
Descrição: RAÇÃO CARDUME 32% (4 A 6MM) EMBALADA EM SACOS DE 25KG

Estado: DF      Cidade: Brasília      Endereço: ST SAAN QUADRA 1, SN      Telefone: (61) 3346-0090      Email: nativads@hotmail.com

Preço (Compras Governamentais) 2: Mediana das Propostas Finais R\$ 90,45

Inc. I Art. 5º da IN 65 de 07 de Julho de 2021

Órgão: PRESIDENCIA DA REPUBLICA  
DEPARTAMENTO DE ADMINISTRACAO DA ABIN/GSI/PR

Data: 01/06/2021 00:00

Modalidade: Dispensa de Licitação

Objeto: Aquisição de ração de peixes: Sanções para o caso de inadimplemento: A contratada que inadimplir as obrigações assumidas, no todo ou em parte, ficará sujeita as sanções previstas nos arts 86 e 87 da Lei 8.666/93 e ao pagamento demulta nos termos expressos no item 8 do anexo II da portaria n306 de dezembro 2001.

SRP: NÃO

Identificação: Dispensa de Licitação Nº 32/2021 / UASG: 110120

Descrição: RAÇÃO PEIXE - RAÇÃO GRANULADA PARA PEIXE ACARÁ DE 5 MM, ENGORDA, SACO DE 25 KG, DE PRIMEIRA QUALIDADE.

Lote/Item: 2/1

Ata: N/A

Fonte: www.comprasgovernamentais.gov.br

CatMat: 150718 - RAÇÃO PEIXE

Quantidade: 13

Unidade: Saco 25,00 KG

UF: DF

CNPJ

RAZÃO SOCIAL DO FORNECEDOR

VALOR DA PROPOSTA FINAL

39.248.098/0001-36 D PRONTO COMERCIO E DISTRIBUICAO DE PRODUTOS DE LIMPEZA EIRELI R\$ 90,45  
\* VENCEDOR \*

Marca: SUPRA  
Fabricante: Fabricante não informado  
Descrição: RAÇÃO GRANULADA PARA PEIXE ACARÁ DE 5 MM, ENGORDA, SACO DE 25 KG, DE PRIMEIRA QUALIDADE.

Estado: DF      Cidade: Brasília      Endereço: AVENIDA DAS CASTANHEIRAS LOTE, 920      Telefone: (61) 9845-9105





**Preço (Outros Entes Públicos) 1: Mediana das Propostas Finais**

R\$ 122,67

Inc. II Art. 5º da IN 65 de 07 de Julho de 2021

**Órgão:** GOVERNO DO ESTADO DE SÃO PAULO - SECRETARIA DE AGRICULTURA E ABASTECIMENTO FED-DEPARTO. DE DESCENTR.DO DESENVOLVIMENTO  
**Objeto:** AQUISIÇÃO DE RAÇÃO PARA PEIXES  
**Descrição:** RACAO PARA PEIXESESTRUSADA - RACAO PARA PEIXES, RACAO EXTRUSADA, FABRICADA NO DIAMETRO 6-8MM, INDICADA PARA PEIXES ONIVOROS EM ENGORDA, COMPOSTA DE NIVEIS DE GARANTIA DE VITAMINA C (MIN) 325MG/KG, EXTRATO DE ETereo (MIN) 6,5%,PROTEINA BRUTA(MIN)32%, UMIDADE (MAX) 8%),MATERIA FIBROSA (MAX)7% MATERIAMINERAL (10%),CALCIO(MAX)1,2%, FOSFORO(MIN) 0,6%, COM PRAZO DE VALIDADE ACIMA DE 05 MESES, COM PROTEINA BRUTA DE MINIMO DE 32.00%, UMIDADE DE MAXIMA DE 08,00%, EMBALADA EM EMBALAGEM APROPRIADA

**Data:** 26/08/2021 09:00  
**Modalidade:**  
**SRP:** NÃO  
**Identificação:** OC: 1300410000120210C00093  
**Lote/Item:** 1/3  
**Ata:** [Link Ata](#)  
**Fonte:** www.bec.sp.gov.br  
**Quantidade:** 30  
**Unidade:** SACO 25,00 QUILOGRAMA  
**UF:** SP

**CNPJ RAZÃO SOCIAL DO FORNECEDOR VALOR DA PROPOSTA FINAL**

00.158.369/0001-27 COGYAGRO COMERCIAL LTDA R\$ 109,72  
 \* VENCEDOR \*

**Marca:** LagunaTilapiaTanqueRede32  
**Fabricante:** Fabricante não informado  
**Descrição:** Descrição não informada

**Estado:** SP **Cidade:** São Paulo **Endereço:** R BARAO DO TRIUNFO, 427 **Nome de Contato:** Geraldo Luiz Pachi **Telefone:** (11) 3804-7083 **Email:** cogyagro@ig.com.br

34.061.215/0001-34 ANA CAROLINA DE PAIVA PAVAO R\$ 122,67

**Marca:** AGROMIX-MIX FISH  
**Fabricante:** Fabricante não informado  
**Descrição:** Descrição não informada

**Estado:** SP **Cidade:** Santa Cruz do Rio Pardo **Endereço:** R SAO SEBASTIAO, 177 **Telefone:** (14) 9638-4503 **Email:** agropremium@hotmail.com

17.242.160/0001-40 SOX RACOES E EQUIPAMENTOS LTDA R\$ 186,67

**Marca:** Supra Aqua Fish 32  
**Fabricante:** Fabricante não informado  
**Descrição:** Descrição não informada

**Estado:** SP **Cidade:** Ribeirão Preto **Endereço:** R ALVARES DE AZEVEDO, 737 **Telefone:** (16) 3442-6207 **Email:** soxservcom@gmail.com

**Item 11: Ração final para suíno saco com 50 kg**

Preço Estimado: R\$ 3,61 (un) Percentual: - Preço Estimado Calculado: R\$ 3,61 Média dos Preços Obtidos: R\$ 3,61

Quantidade	Descrição	Observação
8.000 Quilogramas	Ração final para suíno saco com 50 kg	

**Preço (Compras Governamentais) 1: Mediana das Propostas Finais**

R\$ 3,55

Inc. I Art. 5º da IN 65 de 07 de Julho de 2021

**Órgão:** MINISTÉRIO DA EDUCAÇÃO  
 Secretaria Executiva  
 Subsecretaria de Planejamento e Orçamento  
 Instituto Federal de Educação, Ciência e Tecnologia do Maranhão  
 Campus São Raimundo Mangabeiras  
**Objeto:** Aquisição parcelada de ração, sal e suplemento minerais para alimentação animal, do setor agropecuário do Instituto Federal de Educação, Ciência e Tecnologia do Maranhão – Campus São Raimundo das Mangabeiras, conforme condições, quantidades e exigências estabelecidas no Termo de Referência..

**Data:** 18/11/2021 09:00  
**Modalidade:** Pregão Eletrônico  
**SRP:** SIM  
**Identificação:** NºPregão:12021 / UASG:158296  
**Lote/Item:** /32  
**Ata:** [Link Ata](#)  
**Adjudicação:** 18/11/2021 18:06  
**Homologação:** 19/11/2021 17:08  
**Fonte:** www.comprasgovernamentais.gov.br  
**Quantidade:** 15.000  
**Unidade:** Quilograma





Descrição: Ração animal - RAÇÃO SUÍNO TERMINAÇÃO: Ração pronto, ensacada, para alimentação de suína fase terminação com no mínimo 15% de PB, Energia Metabolizável 3230 Kcal/Kg, lisina 0,72%, metionina 0,20%, metionina + Cistina 0,44%, treonina 0,46%, Triptofano 0,13%, Cálcio máximo 0,80%, Fósforo disponível mínimo 0,40%, Sódio 12Kg 10000 mínimo 0,15% e larvicida (mosca doméstica). Validade: mínimo de 80% do período de validade do produto no momento da entrega.

UF: MA

42  
42

CatMat: 74381 - ALIMENTO INDUSTRIALIZADO DE CONSUMO ANIMAL

CNPJ RAZÃO SOCIAL DO FORNECEDOR VALOR DA PROPOSTA FINAL

07.737.878/0001-53 GALLUS INDUSTRIA E COMERCIO DE ALIMENTOS EIRELI R\$ 2,85  
\* VENCEDOR \*

Marca: AGROMIX  
Fabricante: GALLUS  
Modelo: 2021

Descrição: RAÇÃO SUÍNO TERMINAÇÃO: Ração pronto, ensacada, para alimentação de suína fase terminação com no mínimo 15% de PB, Energia Metabolizável 3230 Kcal/Kg, lisina 0,72%, metionina 0,20%, metionina + Cistina 0,44%, treonina 0,46%, Triptofano 0,13%, Cálcio máximo 0,80%, Fósforo disponível mínimo 0,40%, Sódio 12Kg 10000 mínimo 0,15% e larvicida (mosca doméstica). Validade: mínimo de 80% do período de validade do produto no momento da entrega.

Estado: Cidade: Endereço: Nome de Contato: Telefone: Email:  
CE Maracanaú AV VICE-PRESIDENTE JOSE ALENCAR, 303 André de Freitas Siqueira (85) 3297-2237 gallusconsultoria@hotmail.com

30.381.078/0001-64 F J R COMERCIO EIRELI R\$ 2,90

Marca: IRCA  
Fabricante: IRCA

Modelo: RAÇÃO SUÍNO TERMINAÇÃO:

Descrição: RAÇÃO SUÍNO TERMINAÇÃO: Ração pronto, ensacada, para alimentação de suína fase terminação com no mínimo 15% de PB, Energia Metabolizável 3230 Kcal/Kg, lisina 0,72%, metionina 0,20%, metionina + Cistina 0,44%, treonina 0,46%, Triptofano 0,13%, Cálcio máximo 0,80%, Fósforo disponível mínimo 0,40%, Sódio 12Kg 10000 mínimo 0,15% e larvicida (mosca doméstica). Validade: mínimo de 80% do período de validade do produto no momento da entrega.

Estado: Cidade: Endereço: Telefone: Email:  
MA Paraibano PC GUILHERMINO BRITO, 2890 (98) 8854-6604 contabil550@gmail.com

02.167.921/0001-79 E.A C COSTA R\$ 3,55

Marca: LINHA SUPRA  
Fabricante: SUPRA  
Modelo: SUPRA

Descrição: RAÇÃO SUÍNO TERMINAÇÃO: Ração pronto, ensacada, para alimentação de suína fase terminação com no mínimo 15% de PB, Energia Metabolizável 3230 Kcal/Kg, lisina 0,72%, metionina 0,20%, metionina + Cistina 0,44%, treonina 0,46%, Triptofano 0,13%, Cálcio máximo 0,80%, Fósforo disponível mínimo 0,40%, Sódio 12Kg 10000 mínimo 0,15% e larvicida (mosca doméstica). Validade: mínimo de 80% do período de validade do produto no momento da entrega.

Estado: Cidade: Endereço: Telefone:  
MA São Raimundo das Mangabeiras R MAJOR FELIPE DE ABREU, 167 (99) 3532-1121

11.157.097/0001-67 LICITAO CONSULTORIA PROJETOS E SERVICOS LTDA R\$ 4,03

Marca: MAX SUINO TERMINAÇÃO  
Fabricante: DURANCHO  
Modelo: TERMINAÇÃO

Descrição: RAÇÃO SUÍNO TERMINAÇÃO: Ração pronto, ensacada, para alimentação de suína fase terminação com no mínimo 15% de PB, Energia Metabolizável 3230 Kcal/Kg, lisina 0,72%, metionina 0,20%, metionina + Cistina 0,44%, treonina 0,46%, Triptofano 0,13%, Cálcio máximo 0,80%, Fósforo disponível mínimo 0,40%, Sódio 12Kg 10000 mínimo 0,15% e larvicida (mosca doméstica). Validade: mínimo de 80% do período de validade do produto no momento da entrega.

Estado: Cidade: Endereço: Telefone: Email:  
PE Petrolina R SAO FRANCISCO, 55 (48) 3222-0927 organiza@silascontabilidade.com.br

09.049.833/0001-11 VETMAX PRODUTOS AGROPECUARIOS EIRELI R\$ 8,00

Marca: GUABI  
Fabricante: GUABI  
Modelo: KG

Descrição: \*RAÇÃO SUÍNO TERMINAÇÃO: Ração pronto, ensacada, para alimentação de suína fase terminação com no mínimo 15% de PB, Energia Metabolizável 3230 Kcal/Kg, lisina 0,72%, metionina 0,20%, metionina + Cistina 0,44%, treonina 0,46%, Triptofano 0,13%, Cálcio máximo 0,80%, Fósforo disponível mínimo 0,40%, Sódio 12Kg 10000 mínimo 0,15% e larvicida (mosca doméstica). Validade: mínimo de 80% do período de validade do produto no momento da entrega.\*

Estado: Cidade: Endereço: Telefone: Email:  
GO Goiânia R 203, 33 (62) 3291-0110 vetmaxgo@yahoo.com.br

Preço (Compras Governamentais) 2: Mediana das Propostas Finais

R\$ 3,69

Inc. I Art. 5º da IN 65 de 07 de Julho de 2021

Órgão: PREFEITURA MUNICIPAL DE JOINVILLE

Data: 02/09/2021 08:30

Modalidade: Pregão Eletrônico





**Objeto:** Aquisição de ração para os animais criados na Escola Agrícola Municipal Carlos Heins Funke.  
**Descrição:** Ração animal - Ração para suíno - terminação Peletizada, níveis de garantia (composição mínima/máxima da ração): umidade (máx) de 130,00 g; proteína bruta (mín) de 140,00 g; extrato etéreo (mín) de 20,00 g;; matéria fibrosa/fibra bruta (máx) de 100,00 g; matéria mineral (máx) de 120,00 g; cálcio (mín) de 3,00 g; cálcio (máx) de 30,00 g; fósforo (mín) de 4.500,00 mg. COTA 25%  
**CatMat:** 74381 - ALIMENTO INDUSTRIALIZADO DE CONSUMO ANIMAL

SRP: SIM  
Identificação: N°Pregão:2252021 / 43  
UASG:453230  
Lote/Item: /12  
Ata: Link Ata  
Adjudicação: 05/11/2021 10:12  
Homologação: 10/11/2021 12:07  
Fonte: www.comprasgovernamentais.gov.br  
Quantidade: 1  
Unidade: Quilograma  
UF: SC

CNPJ	RAZÃO SOCIAL DO FORNECEDOR	VALOR DA PROPOSTA FINAL
27.996.277/0001-72	ELLEVE NUTRICAÇÃO ANIMAL EIRELI	R\$ 3,07

**Marca:** RAÇÃO PARA SUÍNO

**Fabricante:** AGROZACCA ALIMENTOS

**Modelo:** NÃO SE APLICA

**Descrição:** RAÇÃO PARA SUÍNO - TERMINAÇÃO PELETIZADA-AGROZACCA ALIMENTOS Ração para suíno - terminação Peletizada, níveis de garantia (composição mínima/máxima da ração): umidade (máx) de 130,00 g; proteína bruta (mín) de 140,00 g; extrato etéreo (mín) de 20,00 g;; matéria fibrosa/fibra bruta (máx) de 100,00 g; matéria mineral (máx) de 120,00 g; cálcio (mín) de 3,00 g; cálcio (máx) de 30,00 g; fósforo (mín) de 4.500,00 mg.

Estado:	Cidade:	Endereço:	Telefone:	Email:
SC	Jacinto Machado	RODOVIA SC 108, SN	(48) 3535-1124	contabilidadecta@gmail.com

18.694.818/0001-17	VALDIR GUILHERME DUTRA	R\$ 3,08
--------------------	------------------------	----------

**Marca:** Ração Supagri Suíno

**Fabricante:** Ração Supagri Suínos Terminação

**Modelo:** Ração Supagri Suínos Terminação

**Descrição:** Ração para suíno - terminação Peletizada, níveis de garantia (composição mínima/máxima da ração): umidade (máx) de 130,00 g; proteína bruta (mín) de 140,00 g; extrato etéreo (mín) de 20,00 g;; matéria fibrosa/fibra bruta (máx) de 100,00 g; matéria mineral (máx) de 120,00 g; cálcio (mín) de 3,00 g; cálcio (máx) de 30,00 g; fósforo (mín) de 4.500,00 mg. COTA 25%

Estado:	Cidade:	Endereço:	Nome de Contato:	Telefone:	Email:
SC	São José	R ANTONIO ELIAS, 122	Valdir Guilherme	(48) 3015-6563	guilhermefns@hotmail.com

18.135.928/0001-49	JS - NUTRI COMERCIO E REPRESENTACOES LTDA	R\$ 3,40
--------------------	---	----------

**Marca:** Machs Nutrição Anima

**Fabricante:** Machs Premium do Brasil Fabricação de Nutrição Ani

**Modelo:** Ração Suíno Terminação Peletizada

**Descrição:** Ração para suíno - terminação Peletizada, níveis de garantia (composição mínima/máxima da ração): umidade (máx) de 130,00 g; proteína bruta (mín) de 140,00 g; extrato etéreo (mín) de 20,00 g;; matéria fibrosa/fibra bruta (máx) de 100,00 g; matéria mineral (máx) de 120,00 g; cálcio (mín) de 3,00 g; cálcio (máx) de 30,00 g; fósforo (mín) de 4.500,00 mg. COTA 25%

Estado:	Cidade:	Endereço:	Telefone:	Email:
SC	Ascurra	R INDAIAL, 1060	(47) 3383-0377	hipolito@tpa.com.br

28.591.670/0001-49	VETSUL COMERCIO DE MEDICAMENTOS EIRELI	R\$ 3,69
--------------------	--	----------

**Marca:** SUPRA SUI 16

**Fabricante:** SUPRA

**Modelo:** SUPRA SUI 16

**Descrição:** Umidade (máx) 120g/kg (12%), Proteína Bruta (mín) 160g/kg (16%), Extrato Etéreo (mín) 20g/kg (2%), Matéria Fibrosa (máx) 70g/kg (7%), Matéria Mineral (máx) 100g/kg (10%), Cálcio (mín) 6000mg/kg (0.6%), Cálcio (máx) 10g/kg (1%), Fósforo (mín) 5000mg/kg (0.5%), Metionina (mín) 2600mg/kg, Lisina (mín) 9000mg/kg, Treonina (mín) 6200mg/kg, Vitamina A (mín) 3840UI/kg, Vitamina D3 (mín) 840UI/kg, Vitamina E (mín) 14.4UI/kg, Vitamina K3 (mín) 1.44mg/kg, Vitamina B1 (mín) 0.6mg/kg, Vitamina B2 (mín) 1.92mg/kg, Vitamina B6 (mín) 0.96mg/kg, Vitamina B12 (mín) 9.6mcg/kg, Ácido Fólico (mín) 0.6mg/kg, Ácido Pantotênico (mín) 9mg/kg, Biotina (mín) 0.06mg/kg, Niacina (mín) 16.8mg/kg, Cobre (mín) 8mg/kg, Ferro (mín) 50mg/kg, Iodo (mín) 0.3mg/kg, Manganês (mín) 10mg/kg, Selênio (mín) 0.25mg/kg, Zinco (mín) 70mg/kg, Halquinol 120mg/kg

Estado:	Cidade:	Endereço:	Nome de Contato:	Telefone:	Email:
RS	Porto Alegre	R ERNESTO ALVES, 83	REGIS	(51) 3228-0022	vetsul@vetsul.com

26.716.048/0001-94	MAXIMA ATACADISTA EIRELI	R\$ 3,70
--------------------	--------------------------	----------

**Marca:** SUPRA

**Fabricante:** SUPRA

**Modelo:** SUPRA

**Descrição:** Ração para suíno - terminação Peletizada, níveis de garantia (composição mínima/máxima da ração): umidade (máx) de 130,00 g; proteína bruta (mín) de 140,00 g; extrato etéreo (mín) de 20,00 g;; matéria fibrosa/fibra bruta (máx) de 100,00 g; matéria mineral (máx) de 120,00 g; cálcio (mín) de 3,00 g; cálcio (máx) de 30,00 g; fósforo (mín) de 4.500,00 mg. COTA 25%

Estado:	Cidade:	Endereço:	Telefone:	Email:
SC	Rio Negrinho	R ADOLFO KONDER, 279	(47) 3644-6300/ (47) 3644-2060	comercial@grupomaxima.com.br





CNPJ RAZÃO SOCIAL DO FORNECEDOR

VALOR DA PROPOSTA FINAL

07.869.224/0001-83 NORSPAR COMERCIAL LTDA

R\$ 4,95

Marca: SUPRA

Fabricante: SUPRA

Modelo: TERMINAÇÃO PALETIZADA

Descrição: Ração para suíno - terminação Peletizada, níveis de garantia (composição mínima/máxima da ração): umidade (máx) de 130,00 g; proteína bruta (mín) de 140,00 g; extrato etéreo (mín) de 20,00 g;; matéria fibrosa/fibra bruta (máx) de 100,00 g; matéria mineral (máx) de 120,00 g; cálcio (mín) de 3,00 g; cálcio (máx) de 30,00 g; fósforo (mín) de 4.500,00 mg. COTA 25%

Estado: Cidade: Endereço: Telefone: Email:  
PR Curitiba R TARQUINIO SANTOS, 223 (41) 3266-9123 norsparcomercial@brturbo.com.br

18.158.411/0001-75 HELO COMERCIO E SERVICOS DE PRODUTOS AGROPECUARIOS EIRELI

R\$ 10,00

Marca: PRIMOR

Fabricante: primor

Modelo: quilograma

Descrição: Ração para suíno - terminação Peletizada, níveis de garantia (composição mínima/máxima da ração): umidade (máx) de 130,00 g; proteína bruta (mín) de 140,00 g; extrato etéreo (mín) de 20,00 g;; matéria fibrosa/fibra bruta (máx) de 100,00 g; matéria mineral (máx) de 120,00 g; cálcio (mín) de 3,00 g; cálcio (máx) de 30,00 g; fósforo (mín) de 4.500,00 mg. COTA 25%

Estado: Cidade: Endereço: Nome de Contato: Telefone: Email:  
BA Feira de Santana R PORTO ALEGRE, 107 Antonio Carlos (75) 3021-2062 helo.licitacao@yahoo.com.br

## Preço (Compras Governamentais) 3: Mediana das Propostas Finais

R\$ 3,59

Inc. I Art. 5º da IN 65 de 07 de Julho de 2021

Órgão: PREFEITURA MUNICIPAL DE JOINVILLE Data: 26/08/2021 08:30  
Objeto: Aquisição de ração para os animais criados na Escola Agrícola Municipal Carlos Heins Funke.. Modalidade: Pregão Eletrônico  
SRP: NÃO  
Descrição: Ração animal - Ração para suíno - terminação, peletizada, níveis de garantia (composição mínima/máxima da ração): umidade (máx) de 130,00 g; proteína bruta (mín) de 140,00 g; extrato etéreo (mín) de 20,00 g;; matéria fibrosa/fibra bruta (máx) de 100,00 g; matéria mineral (máx) de 120,00 g; cálcio (mín) de 3,00 g; cálcio (máx) de 30,00 g; fósforo (mín) de 4.500,00 mg. Identificação: N°Pregão:2262021 / UASG:453230  
Lote/Item: /6  
Ata: Link Ata  
CatMat: 74381 - ALIMENTO INDUSTRIALIZADO DE CONSUMO ANIMAL Adjudicação: 02/09/2021 16:39  
Homologação: 09/09/2021 16:07  
Fonte: www.comprasgovernamentais.gov.br  
Quantidade: 1.500  
Unidade: Quilograma  
UF: SC

CNPJ RAZÃO SOCIAL DO FORNECEDOR

VALOR DA PROPOSTA FINAL

18.694.818/0001-17 VALDIR GUILHERME DUTRA

R\$ 3,50

\* VENCEDOR \*

Marca: Ração Supagri Suíno

Fabricante: Ração Supagri Suínos Terminação 25kg

Modelo: Ração Supagri Suínos Terminação 25kg

Descrição: Ração para suíno - terminação Peletizada, níveis de garantia (composição mínima/máxima da ração): umidade (máx) de 130,00 g; proteína bruta (mín) de 140,00 g; extrato etéreo (mín) de 20,00 g;; matéria fibrosa/fibra bruta (máx) de 100,00 g; matéria mineral (máx) de 120,00 g; cálcio (mín) de 3,00 g; cálcio (máx) de 30,00 g; fósforo (mín) de 4.500,00 mg.

Estado: Cidade: Endereço: Nome de Contato: Telefone: Email:  
SC São José R ANTONIO ELIAS, 122 Valdir Guilherme (48) 3015-6563 guilhermefns@hotmail.com

09.051.762/0001-91 NUTRIGERO NUTRICAÇÃO ANIMAL LTDA

R\$ 3,51

Marca: NUTRICOL

Fabricante: NUTRICOL ALIMENTOS

Modelo: NUTRISITIO

Descrição: Ração para suíno - terminação Peletizada, níveis de garantia (composição mínima/máxima da ração): umidade (máx) de 130,00 g; proteína bruta (mín) de 140,00 g; extrato etéreo (mín) de 20,00 g;; matéria fibrosa/fibra bruta (máx) de 100,00 g; matéria mineral (máx) de 120,00 g; cálcio (mín) de 3,00 g; cálcio (máx) de 30,00 g; fósforo (mín) de 4.500,00 mg.

Estado: Cidade: Endereço: Telefone: Email:  
SC São Ludgero R ANTONIO BET, 756 (48) 3657-1338 gilson@nutricolalimentos.com.br

28.591.670/0001-49 VETSUL COMERCIO DE MEDICAMENTOS EIRELI

R\$ 3,52





CNPJ

RAZÃO SOCIAL DO FORNECEDOR

VALOR DA PROPOSTA FINAL

Marca: SUPRA SUI 16  
Fabricante: SUPRA  
Modelo: SUPRA SUI 16

Descrição: Ração para suíno - terminação Peletizada, níveis de garantia (composição mínima/máxima da ração): umidade (máx) de 130,00 g; proteína bruta (mín) de 140,00 g; extrato etéreo (mín) de 20,00 g;; matéria fibrosa/fibra bruta (máx) de 100,00 g; matéria mineral (máx) de 120,00 g; cálcio (mín) de 3,00 g; cálcio (máx) de 30,00 g; fósforo (mín) de 4.500,00 mg.

Estado:	Cidade:	Endereço:	Nome de Contato:	Telefone:	Email:
RS	Porto Alegre	R ERNESTO ALVES, 83	REGIS	(51) 3228-0022	vetsul@vetsul.com

09.049.833/0001-11 VETMAX PRODUTOS AGROPECUARIOS EIRELI R\$ 3,65

Marca: Supra Sui 14  
Fabricante: Supra  
Modelo: SACO 25KG

Descrição: Ração para suíno - terminação Peletizada, níveis de garantia (composição mínima/máxima da ração): umidade (máx) de 130,00 g; proteína bruta (mín) de 140,00 g; extrato etéreo (mín) de 20,00 g;; matéria fibrosa/fibra bruta (máx) de 100,00 g; matéria mineral (máx) de 120,00 g; cálcio (mín) de 3,00 g; cálcio (máx) de 30,00 g; fósforo (mín) de 4.500,00 mg Supra Sui 14/ Supra / Saco 25Kg

Estado:	Cidade:	Endereço:	Telefone:	Email:
GO	Goiânia	R 203, 33	(62) 3291-0110	vetmaxgo@yahoo.com.br

07.869.224/0001-83 NORSPAR COMERCIAL LTDA R\$ 5,67

Marca: SUPRA  
Fabricante: RAÇÕES SUPRA | ALISUL ALIMENTOS S.A  
Modelo: SUÍNO TERMINAÇÃO

Descrição: Ração para suíno - terminação, peletizada, níveis de garantia (composição mínima/máxima da ração): umidade (máx) de 130,00 g; proteína bruta (mín) de 140,00 g; extrato etéreo (mín) de 20,00 g;; matéria fibrosa/fibra bruta (máx) de 100,00 g; matéria mineral (máx) de 120,00 g; cálcio (mín) de 3,00 g; cálcio (máx) de 30,00 g; fósforo (mín) de 4.500,00 mg.

Estado:	Cidade:	Endereço:	Telefone:	Email:
PR	Curitiba	R TARQUINIO SANTOS, 223	(41) 3266-9123	norskparcomercial@brturbo.com.br

18.158.411/0001-75 HELO COMERCIO E SERVICOS DE PRODUTOS AGROPECUARIOS EIRELI R\$ 10,00

Marca: PRIMOR  
Fabricante: primor  
Modelo: quilograma

Descrição: Ração para suíno - terminação, peletizada, níveis de garantia (composição mínima/máxima da ração): umidade (máx) de 130,00 g; proteína bruta (mín) de 140,00 g; extrato etéreo (mín) de 20,00 g;; matéria fibrosa/fibra bruta (máx) de 100,00 g; matéria mineral (máx) de 120,00 g; cálcio (mín) de 3,00 g; cálcio (máx) de 30,00 g; fósforo (mín) de 4.500,00 mg.

Estado:	Cidade:	Endereço:	Nome de Contato:	Telefone:	Email:
BA	Feira de Santana	R PORTO ALEGRE, 107	Antonio Carlos	(75) 3021-2062	helo.licitacao@yahoo.com.br

### Item 12: Sal mineral para bovino saco 30kg

Preço Estimado: R\$ 146,27 (un)

Percentual: -

Preço Estimado Calculado: R\$ 146,27

Média dos Preços Obtidos: R\$ 146,27

Quantidade	Descrição	Observação
40 Sacos	Sal mineral para bovino saco 30kg	

Preço (Compras Governamentais) 1: Mediana das Propostas Finais

R\$ 129,00

Inc. I Art. 5º da IN 65 de 07 de Julho de 2021

Órgão: MINISTÉRIO DA AGRICULTURA, PECUÁRIA E ABASTECIMENTO

Empresa Brasileira de Pesquisa Agropecuária

EMBRAPA GADO DE CORTE/CAMPO GRANDE/MS

Objeto: Aquisição futura de alimentos para animais..

Data: 28/06/2021 09:00

Modalidade: Pregão Eletrônico

SRP: SIM

Identificação: NºPregão:62021 / UASG:135017

Lote/Item: /7

Ata: Link Ata

Fonte: www.comprasgovernamentais.gov.br

Quantidade: 50

Unidade: Saco 30,00 KG

UF: MS



Relatório gerado no dia 29/12/2021 08:52:10 (IP: 177.20.215.121)  
Código Validação: JXlk08783RmxSDIOCGsdM17lc8kiDSilmIBcZErAkqYxXW6JTMNGn69%2fDG31%2bT6f  
http://www.bancodeprecos.com.br/CertificadoAutenticidade?  
token=JXlk08783RmxSDIOCGsdM17lc8kiDSilmIBcZErAkqYxXW6JTMNGn69%252fDG31%252bT6f



**Descrição:** Ração animal - SAL MINERAL OVINOS - Mistura mineral completa, pronta para uso, na suplementação de ovinos em todas as fases, ensacada em sacos plásticos ou de rafia, com peso de 30kg, oriunda de empresa submetida a sistema de inspeção oficial e adotante de programa de boas práticas de fabricação (BPF). A embalagem deve seguir as recomendações do Ministério da Agricultura Pecuária e Abastecimento (MAPA) para produtos do tipo, apresentando o nome do produto, da empresa, os níveis de garantia recomendações de uso, prazo de validade, selo do sistema de inspeção oficial e selo do BPF. A mistura deve conter os seguintes teores de macro e micro minerais por quilograma (Kg) de produto: Cálcio: 82 g; Cobalto: 30 mg; Cobre: 350 mg; Cromo: 11,70 mg; Enxofre: 11,70 g; Ferro: 700 mg; Flúor (máx): 600 mg; Fósforo: 60g; Iodo: 50 mg; Manganês: 1.200 mg; Molibdênio: 180 mg; Selênio: 15 mg; Sódio: 132 g; Zinco: 2.600mg.

46  
8

**CatMat:** 74381 - ALIMENTO INDUSTRIALIZADO DE CONSUMO ANIMAL

CNPJ	RAZÃO SOCIAL DO FORNECEDOR	VALOR DA PROPOSTA FINAL
12.669.940/0001-57	FLAVIO HENRIQUE SEVERO EIRELI	R\$ 128,00

\* VENCEDOR \*

Marca: zoomix  
Fabricante: zoomix  
Modelo: zoovinos

**Descrição:** SAL MINERAL OVINOS - Mistura mineral completa, pronta para uso, na suplementação de ovinos em todas as fases, ensacada em sacos plásticos ou de rafia, com peso de 30kg, oriunda de empresa submetida a sistema de inspeção oficial e adotante de programa de boas práticas de fabricação (BPF). A embalagem deve seguir as recomendações do Ministério da Agricultura Pecuária e Abastecimento (MAPA) para produtos do tipo, apresentando o nome do produto, da empresa, os níveis de garantia recomendações de uso, prazo de validade, selo do sistema de inspeção oficial e selo do BPF. A mistura deve conter os seguintes teores de macro e micro minerais por quilograma (Kg) de produto: Cálcio: 82 g; Cobalto: 30 mg; Cobre: 350 mg; Cromo: 11,70 mg; Enxofre: 11,70 g; Ferro: 700 mg; Flúor (máx): 600 mg; Fósforo: 60g; Iodo: 50 mg; Manganês: 1.200 mg; Molibdênio: 180 mg; Selênio: 15 mg; Sódio: 132 g; Zinco: 2.600mg.

Estado:	Cidade:	Endereço:	Nome de Contato:	Telefone:	Email:
MS	Campo Grande	R SILVINO DOTE, 285	Flávio Henrique Severo	(67) 3043-7299	flaviosevero31@hotmail.com

41.951.508/0001-52	IDEAGROPEC LTDA	R\$ 130,00
--------------------	-----------------	------------

Marca: RICO  
Fabricante: RICO  
Modelo: RICO

**Descrição:** Mistura mineral completa, pronta para uso, na suplementação de ovinos.

Estado:	Cidade:	Endereço:	Telefone:	Email:
MT	Dom Aquino	AVENIDA CUIABA, 165	(66) 3461-4181	barth_ribeiro_contabilidade@hotmail.com

**Preço (Outros Entes Públicos) 1: Mediana das Propostas Finais** R\$ 176,47

*Inc. II Art. 5º da IN 65 de 07 de Julho de 2021*

**Órgão:** UNIVERSIDADE ESTADUAL DA PARAIBA-UEPB / (1) UNIVERSIDADE ESTADUAL DA PARAIBA

**Objeto:** CONTRATAÇÃO DE EMPRESA ESPECIALIZADA NO FORNECIMENTO PARCELADO DE RAÇÃO ANIMAL, MEDICAMENTOS VETERINÁRIOS E INSUMOS AGRÍCOLAS, DESTINADO AO CAMPUS IV – UEPB, LOCALIZADO NO MUNICÍPIO DE CATOLÉ DO ROCHA/PB. CONFORME ESPECIFICAÇÕES CONSTANTES NO ANEXO I DO PRESENTE EDITAL.

**Descrição:** SAL MINERAL PARA ALIMENTAÇÃO ANIMAL - SAL MINERAL VITAMINADO PARA BOVINOS DE LEITE - 90G DE FÓSFORO POR KG DO PRODUTO - SACA COM 30KG

**Data:** 13/07/2021 08:00  
**Modalidade:** Pregão  
**SRP:** NÃO  
**Identificação:** Nº Licitação: 879805  
**Lote/Item:** 8/1  
**Ata:** [Link Ata](#)  
**Adjudicação:** 20/08/2021 10:18  
**Homologação:** 20/08/2021 10:18  
**Fonte:** [www.licitacoes-e.com.br](http://www.licitacoes-e.com.br)  
**Quantidade:** 17  
**UF:** PB

CNPJ	RAZÃO SOCIAL DO FORNECEDOR	VALOR DA PROPOSTA FINAL
02.566.625/0001-40	ALSAN COMERCIO E SERVICOS LTDA	R\$ 176,47

\* VENCEDOR \*

Marca: Marca não informada  
Fabricante: Fabricante não informado  
Descrição: CONFORME EDITAL MARCA INTEGRAL MIX

Estado:	Cidade:	Endereço:	Nome de Contato:	Telefone:	Email:
BA	Salvador	AV SETE DE SETEMBRO, 000062	Sanne Sales Bezerra Souza	(71) 3266-5893	ealsan@bol.com.br





47  
8

**Preço (Outros Entes Públicos) 2: Mediana das Propostas Finais**

R\$ 133,33

Inc. II Art. 5º da IN 65 de 07 de Julho de 2021

**Órgão:** UNIVERSIDADE ESTADUAL DA PARAIBA-UEPB / (1) UNIVERSIDADE ESTADUAL DA PARAIBA  
**Objeto:** CONTRATAÇÃO DE EMPRESA ESPECIALIZADA NO FORNECIMENTO PARCELADO DE RAÇÃO ANIMAL, MEDICAMENTOS VETERINÁRIOS E INSUMOS AGRÍCOLAS, DESTINADO AO CAMPUS IV – UEPB, LOCALIZADO NO MUNICÍPIO DE CATOLÉ DO ROCHA/PB. CONFORME ESPECIFICAÇÕES CONSTANTES NO ANEXO I DO PRESENTE EDITAL.  
**Descrição:** SAL MINERAL PARA ALIMENTAÇÃO ANIMAL - SAL MINERAL 70G DE FÓSFORO POR KG DO PRODUTO - OVINOS - SACA COM 30KG

**Data:** 13/07/2021 08:00  
**Modalidade:** Pregão  
**SRP:** NÃO  
**Identificação:** NºLicitação:879805  
**Lote/Item:** 9/1  
**Ata:** [Link Ata](#)  
**Adjudicação:** 20/08/2021 10:19  
**Homologação:** 20/08/2021 10:19  
**Fonte:** www.licitacoes-e.com.br  
**Quantidade:** 24  
**UF:** PB

CNPJ	RAZÃO SOCIAL DO FORNECEDOR	VALOR DA PROPOSTA FINAL
02.566.625/0001-40	ALSAN COMERCIO E SERVICOS LTDA	R\$ 133,33
* VENCEDOR *		

**Marca:** Marca não informada  
**Fabricante:** Fabricante não informado  
**Descrição:** CONFORME EDITAL MARCA INTEGRAL MIX

<b>Estado:</b> BA	<b>Cidade:</b> Salvador	<b>Endereço:</b> AV SETE DE SETEMBRO, 000062	<b>Nome de Contato:</b> Sanne Sales Bezerra Souza	<b>Telefone:</b> (71) 3266-5893	<b>Email:</b> ealsan@bol.com.br
-------------------	-------------------------	--	---	---------------------------------	---------------------------------

**Item 13: Ração para gato filhote 10kg**

Preço Estimado: R\$ 16,74 (un)      Percentual: -      Preço Estimado Calculado: R\$ 16,74      Média dos Preços Obtidos: R\$ 16,74

Quantidade	Descrição	Observação
2.640 Quilogramas	Ração para gato filhote 10kg	

**Preço (Compras Governamentais) 1: Mediana das Propostas Finais**

R\$ 15,90

Inc. I Art. 5º da IN 65 de 07 de Julho de 2021

**Órgão:** SECRETARIA MUNICIPAL DE CARUARU PE  
**Objeto:** Registro de preço para contratação de empresa especializada no fornecimento parcelado de rações para alimentação de cães e gatos, a fim de suprir as necessidades da Vigilância Ambiental da Secretaria de Saúde do Município de Caruaru, para um período de 12 (doze) meses.  
**Descrição:** Ração animal - Ração animal, tipo ração: seca balanceada, ingredientes: carne bovina, fígado, peixe, frango, glúten de milho, espécie animal: gato filhote, dosagem máxima umidade: 10 per, dosagem mínima proteína: 33 per, dosagem mínima extrato etéreo: 9 per, dosagem máxima matéria mineral: 8,50 per, dosagem máxima cálcio: 1 per, dosagem mínima fósforo: 0,80 per, características adicionais: metionina > 0,60%, lisina > 0,80% e taurina 0,10%  
**CatMat:** 314546 - RAÇÃO ANIMAL

**Data:** 05/11/2021 09:00  
**Modalidade:** Pregão Eletrônico  
**SRP:** SIM  
**Identificação:** NºPregão:692021 / UASG:926809  
**Lote/Item:** /4  
**Ata:** [Link Ata](#)  
**Adjudicação:** 08/11/2021 12:42  
**Homologação:** 16/11/2021 15:23  
**Fonte:** www.comprasgovernamentais.gov.br  
**Quantidade:** 500  
**Unidade:** Quilograma  
**UF:** PE

CNPJ	RAZÃO SOCIAL DO FORNECEDOR	VALOR DA PROPOSTA FINAL
07.762.730/0001-79	BRUNO & PAULA RACOES LTDA	R\$ 15,90
* VENCEDOR *		





CNPJ

RAZÃO SOCIAL DO FORNECEDOR

VALOR DA PROPOSTA FINAL

Marca: MAGNUS S.P.  
Fabricante: ADIMAX  
Modelo: GATO FILHOTE

Descrição: Ração animal, tipo ração: seca balanceada, ingredientes: carne bovina, fígado, peixe, frango, glúten de milho, espécie animal: gato filhote, dosagem máxima umidade: 10 per, dosagem mínima proteína: 33 per, dosagem mínima extrato etéreo: 9 per, dosagem máxima matéria mineral: 8,50 per, dosagem máxima cálcio: 1 per, dosagem mínima fósforo: 0,80 per, características adicionais: metionina > 0,60%, lisina > 0,80% e taurina 0,10%

Estado: PE      Cidade: Recife      Endereço: R SEBASTIAO ALVES, 55      Nome de Contato: Bruno Leonardo      Telefone: (81) 3427-1773      Email: brunolmalmeida@hotmail.com

## Preço (Compras Governamentais) 2: Mediana das Propostas Finais

R\$ 18,90

Inc. I Art. 5º da IN 65 de 07 de Julho de 2021

Órgão: GOVERNO DO ESTADO DO PARANÁ  
Prefeitura do Município de Araucária

Objeto: Aquisição de insumos para o Centro de Controle de Zoonoses do Departamento de Vigilância em Saúde da Secretaria Municipal de Saúde e para o Departamento Veterinário da Secretaria Municipal de Meio Ambiente do Município de Araucária, nos termos estabelecidos no Edital e seus Anexos..

Descrição: Ração animal - Ração animal, tipo ração: seca balanceada, ingredientes: carne bovina, fígado, peixe, frango, glúten de milho, espécie animal: gato filhote, dosagem máxima umidade: 10 per, dosagem mínima proteína: 33 per, dosagem mínima extrato etéreo: 9 per, dosagem máxima matéria mineral: 8,50 per, dosagem máxima cálcio: 1 per, dosagem mínima fósforo: 0,80 per, características adicionais: metionina > 0,60%, lisina > 0,80% e taurina 0,10%

CatMat: 314546 - RAÇÃO ANIMAL

Data: 04/11/2021 09:00  
Modalidade: Pregão Eletrônico  
SRP: SIM  
Identificação: NºPregão:1022021 / UASG:925532  
Lote/Item: /18  
Ata: Link Ata  
Fonte: www.comprasgovernamentais.gov.br  
Quantidade: 20  
Unidade: Quilograma  
UF: PR

CNPJ

RAZÃO SOCIAL DO FORNECEDOR

VALOR DA PROPOSTA FINAL

39.282.384/0001-18 GDN SOLUCOES VAREJISTAS LTDA  
\* VENCEDOR \*

R\$ 18,90

Marca: FOSFERPET  
Fabricante: FOSFERPET  
Modelo: CATSY FILHOTES

Descrição: Ração para gatos filhotes – embalagens plásticas de 1kg protegidas contra rancificação, com período de validade legível contendo ração com níveis de garantia citadas na composição: Umidade (máxima) 10%, Proteína Bruta(mínima) 33%, Extrato etéreo (mínimo) 12%, Matéria fibrosa (máximo) 3,5%, Matéria Mineral(máxima) 8,2%, Validade mínima 12 meses.

Estado: SC      Cidade: Brusque      Endereço: ROD DEPUTADO ANTONIO HEIL SC 486, 501      Telefone: (47) 9653-7574      Email: pedroahoffmann@gmail.com

## Preço (Outros Entes Públicos) 1: Mediana das Propostas Finais

R\$ 15,41

Inc. II Art. 5º da IN 65 de 07 de Julho de 2021

Órgão: MUNICÍPIO DE ITABAIANA/SE

Objeto: Aquisição e fornecimento Aquisição e fornecimento parcelado de ração animal para atender as necessidades da Escola Técnica Agrícola e Abrigo de Animais deste município.

Descrição: RAÇÃO PARA GATO FILHOTE SACO 10 KG - RAÇÃO PARA GATO FILHOTE SACO 10 KG

Data: 21/01/2021 08:00  
Modalidade: PREGÃO ELETRÔNICO  
SRP: NÃO  
Identificação: 17889  
Lote/Item: 18/1  
Ata: Link Ata  
Fonte: licitanet.com.br  
Quantidade: 2.640  
Unidade: kg  
UF: SE





CNPJ	RAZÃO SOCIAL DO FORNECEDOR	VALOR DA PROPOSTA FINAL
15.269.948/0001-14 * VENCEDOR *	JACKELINE TAVARES SANTOS RIBEIRO	R\$ 15,00
Marca: PURINA Fabricante: Fabricante não informado Modelo: PURINA Descrição: Descrição não informada		
Estado: SE	Cidade: Itabaiana	Endereço: R CAMPO DO BRITO, 318
		Telefone: (79) 3431-1299
		Email: agropecalex@gmail.com
35.357.677/0001-66	ARTHUR DE SANTANA FONTES	R\$ 15,41
Marca: Miauk - Biobase Fabricante: Fabricante não informado Modelo: Miauk - Biobase Descrição: Descrição não informada		
Estado: SE	Cidade: Aracaju	Endereço: RUA WILSON BARBOSA DE MELO, 23
		Telefone: (79) 3022-3180 / (79) 9934-4657
		Email: arthur.licitacao@hotmail.com
11.185.763/0001-70	COMERCIAL PASSOS LEAL LTDA	R\$ 20,90
Marca: tratto cat Fabricante: Fabricante não informado Modelo: tratto cat Descrição: Descrição não informada		
Estado: SE	Cidade: Carmópolis	Endereço: AV ANTONIO CARLOS LEITE FRANCO, 1116
		Telefone: (79) 9896-4774
		Email: financeiro@grupoamigao.net.br

49  
B  
Rubrica

Item 14: Ração para gato adulto 10kg

Preço Estimado: R\$ 12,23 (un)    Percentual: -    Preço Estimado Calculado: R\$ 12,23    Média dos Preços Obtidos: R\$ 12,23

Quantidade	Descrição	Observação
3.000 Quilogramas	Ração para gato adulto 10kg	

Preço (Compras Governamentais) 1: Mediana das Propostas Finais R\$ 10,95  
 Inc. I Art. 5º da IN 65 de 07 de Julho de 2021

Órgão: SECRETARIA MUNICIPAL DE CARUARU PE	Data: 05/11/2021 09:00
Objeto: Registro de preço para contratação de empresa especializada no fornecimento parcelado de rações para alimentação de cães e gatos, a fim de suprir as necessidades da Vigilância Ambiental da Secretaria de Saúde do Município de Caruaru, para um período de 12 (doze) meses..	Modalidade: Pregão Eletrônico
	SRP: SIM
Descrição: Ração animal - Ração animal, ingredientes: peixe, verduras, frutas, prebióticos e essências, espécie animal: gato adulto, características adicionais: livre de transgênicos, sem grãos, com conservantes, tipo: balanceada	Identificação: NºPregão:692021 / UASG:926809
	Lote/Item: /3
CatMat: 464887 - RAÇÃO ANIMAL	Ata: Link Ata
	Adjudicação: 08/11/2021 12:42
	Homologação: 16/11/2021 15:23
	Fonte: www.comprasgovernamentais.gov.br
	Quantidade: 500
	Unidade: Quilograma
	UF: PE

CNPJ	RAZÃO SOCIAL DO FORNECEDOR	VALOR DA PROPOSTA FINAL
07.762.730/0001-79 * VENCEDOR *	BRUNO & PAULA RACOES LTDA	R\$ 10,00
Marca: MAGNUS S.P. Fabricante: ADIMAX Modelo: GATO ADULTO Descrição: Ração animal, ingredientes: peixe, verduras, frutas, prebióticos e essências, espécie animal: gato adulto, características adicionais: livre de transgênicos, sem grãos, com conservantes, tipo: balanceada		





<b>CNPJ</b>	<b>RAZÃO SOCIAL DO FORNECEDOR</b>	<b>VALOR DA PROPOSTA FINAL</b>
-------------	-----------------------------------	--------------------------------

Estado:	Cidade:	Endereço:	Nome de Contato:	Telefone:	Email:
PE	Recife	R SEBASTIAO ALVES, 55	Bruno Leonardo	(81) 3427-1773	brunolmalmeida@hotmail.com

8 50

43.121.976/0001-25	SILVA E VASCONCELOS COMERCIO EM GERAL LTDA	R\$ 10,89
--------------------	--	-----------

**Marca:** MyCat MIX  
**Fabricante:** Nutrane/ranchoalegre  
**Modelo:** Saco co 25KG  
**Descrição:** Ração animal Para gato adulto, proteína bruta min 25%, extrato etéreo min 7%, matéria fibrosa máx 4%, matéria mineral máx. 11%, cálcio máx. 2%, cálcio min. 1%, fósforo mín.0,80 % , umidade máx. 12 %, taurina min 280,00 mg. saco com 25 kg.

Estado:	Cidade:	Endereço:	Nome de Contato:	Telefone:	Email:
PE	Garanhuns	RUA POETA ANTONIO TORRES GALINDO, 107		(87) 9662-5021	sabores.do.nordeste001@gmail.com

18.158.411/0001-75	HELO COMERCIO E SERVICOS DE PRODUTOS AGROPECUARIOS EIRELI	R\$ 11,01
--------------------	---	-----------

**Marca:** primor  
**Fabricante:** primor  
**Modelo:** quilo  
**Descrição:** RAÇÃO PARA GATOS ADULTOS, ENRIQUECIDA COM VITAMINAS DO COMPLEXO B, VITAMINA A, VITAMINA E, VITAMINA D, TAURINA, BIOTINA, METIONINA, ARGININA, COM NÍVEIS DE GARANTIA DE: UMIDADE (MÁX.) 12,0%; PROTEÍNA BRUTA (MÍN.) 30,0%; EXTRATO ETÉREO (MÍN.) 10,0%; MATÉRIA FIBROSA (MÁX.) 4,0%; MATÉRIA MINERAL (MÁX.) 8,0%; CÁLCIO (MÁX.) 2,2%; FÓSFORO (MÍN.) 0,8%.

Estado:	Cidade:	Endereço:	Nome de Contato:	Telefone:	Email:
BA	Feira de Santana	R PORTO ALEGRE, 107	Antonio Carlos	(75) 3021-2062	helo.licitacao@yahoo.com.br

18.965.980/0001-22	BR SERVICOS E EVENTOS EIRELI	R\$ 11,25
--------------------	------------------------------	-----------

**Marca:** DIVERSOS  
**Fabricante:** DIVERSOS  
**Modelo:** DIVERSOS  
**Descrição:** Ração animal, ingredientes: peixe, verduras, frutas, prebióticos e essências, espécie animal: gato adulto, características adicionais: livre de transgênicos, sem grãos, com conservantes, tipo: balanceada

Estado:	Cidade:	Endereço:	Telefone:	Email:
PE	Recife	AV DA RECUPERACAO, 02	(81) 9167-6557/ (81) 9272-3826	nailson@nnpessoa.com.br

<b>Preço (Compras Governamentais) 2: Mediana das Propostas Finais</b>	<b>R\$ 13,75</b>
---	------------------

*Inc. I Art. 5º da IN 65 de 07 de Julho de 2021*

**Órgão:** MINISTÉRIO DO MEIO AMBIENTE

Instituto Brasileiro do Meio Ambiente e dos Recursos Naturais Renováveis  
Superintendência Estadual em Goiás

**Objeto:** Registro de preços para a eventual aquisição, periódica, de forma parcelada, de rações, sementes e suplementos vitamínicos e minerais destinados à alimentação animal, para garantir o Centro de Triagem de Animais Silvestres - CETAS-GO da Superintendência do Ibama no Estado de Goiás..

**Descrição:** **Ração animal** - Ração animal, tipo ração: completa balanceada, ingredientes: carne bovina, fígado, peixe, fígado, frango, arroz,, espécie animal: gato adulto, dosagem máxima umidade: 10 per, dosagem mínima proteína: 31 per, dosagem mínima extrato etéreo: 9 per, dosagem máxima matéria mineral: 8 per, dosagem máxima cálcio: 1 per, características adicionais: fósforo mínimo >1%, metionina >0,60%, lisina >0,80%

**CatMat:** 314542 - RAÇÃO ANIMAL

**Data:** 02/08/2021 09:00

**Modalidade:** Pregão Eletrônico

**SRP:** SIM

**Identificação:** NºPregão:132021 / UASG:193108

**Lote/Item:** 1/18

**Ata:** Link Ata

**Fonte:** www.comprasgovernamentais.gov.br

**Quantidade:** 450

**Unidade:** Quilograma

**UF:** GO

<b>CNPJ</b>	<b>RAZÃO SOCIAL DO FORNECEDOR</b>	<b>VALOR DA PROPOSTA FINAL</b>
-------------	-----------------------------------	--------------------------------

17.242.160/0001-40	SOX RACOES E EQUIPAMENTOS LTDA	R\$ 12,13
--------------------	--------------------------------	-----------

\* VENCEDOR \*

**Marca:** Spert  
**Fabricante:** Spert  
**Modelo:** Spert gatos frango e salmão premium  
**Descrição:** Ração para Felinos Umidade (máx) 11,00%; Proteína (mín) 27,00%; Extrato etéreo (mín) 8,00%; Matéria mineral(máx) 10%; Matéria fibrosa máxima 4,5%; Cálcio (máx) 2,5%; Cálcio (mín) 0,70%; Fósforo (mín) 0,60%; Taurina (mín) 950 MG/KG; Classificação mínima: premium.

Estado:	Cidade:	Endereço:	Telefone:	Email:
SP	Ribeirão Preto	R ALVARES DE AZEVEDO, 737	(16) 3442-6207	soxservcom@gmail.com

09.483.617/0001-80	LICITAVET COMERCIAL LTDA	R\$ 12,50
--------------------	--------------------------	-----------





CNPJ

RAZÃO SOCIAL DO FORNECEDOR

VALOR DA PROPOSTA FINAL

Marca: Nutrimag  
Fabricante: Agro Maia  
Modelo: Estimacat

Descrição: Ração Felinos - Umidade (máx) 11,00%; Proteína (mín) 27,00%; Extrato etéreo (mín) 8,00%; Matériamineral(máx) 10%; Matéria fi brosa máxima 4,5%; Cálcio (máx) 2,5%; Cálcio (mín) 0,70%;Fósforo (mín) 0,60%; Taurina (mín) 950 MG/KG; Classifi cação mínima: premium.

Estado: Cidade: Endereço: Telefone: Email:  
SP Sorocaba R CLARA NUNES, 161 (15) 3224-3132 legalizacao@dinizcontabilidade.com.br

39.248.098/0001-36 D PRONTO COMERCIO E DISTRIBUICAO DE PRODUTOS DE LIMPEZA EIRELI R\$ 15,00

Marca: GOLDEN  
Fabricante: GOLDEN  
Modelo: GOLDEN

Descrição: Ração animal, tipo ração: completa balanceada, ingredientes: carne bovina, fígado,peixe, fígado,frango, arroz,, espécie animal: gato adulto, dosagem máxima umidade: 10 per, dosagem mínima proteína: 31 per, dosagem mínima extrato etéreo: 9 per, dosagem máxima matéria mineral: 8 per, dosagem máxima cálcio: 1 per, características adicionais: fósforo mínimo >1%, metionina >0,60%,lisina >0,80%

Estado: Cidade: Endereço: Telefone:  
DF Brasília AVENIDA DAS CASTANHEIRAS LOTE, 920 (61) 9845-9105

09.049.833/0001-11 VETMAX PRODUTOS AGROPECUARIOS EIRELI R\$ 18,00

Marca: Ração para Felinos  
Fabricante: PREMIUN  
Modelo: KG

Descrição: Ração para Felinos Umidade (máx) 11,00%; Proteína (mín) 27,00%; Extrato etéreo (mín) 8,00%; Matériamineral(máx) 10%; Matéria fi brosa máxima 4,5%; Cálcio (máx) 2,5%; Cálcio (mín) 0,70%;Fósforo (mín) 0,60%; Taurina (mín) 950 MG/KG; Classifi cação mínima: premium.

Estado: Cidade: Endereço: Telefone: Email:  
GO Goiânia R 203, 33 (62) 3291-0110 vetmaxgo@yahoo.com.br

### Preço (Compras Governamentais) 3: Mediana das Propostas Finais

R\$ 12,00

Inc. I Art. 5º da IN 65 de 07 de Julho de 2021

Órgão: Prefeitura Municipal do Rio de Janeiro

Data: 24/06/2021 10:00

Objeto: Registro de preços para a contratação de empresa especializada para fornecimento de ração para caninos e felinos, visando atender às necessidades do Abrigo Municipal de Animais / Fazenda Modelo pelo período de 01 (um) ano, desta Secretária, devidamente descritos, caracterizados e especificados neste Edital e/ou no Termo de Referência..

Modalidade: Pregão Eletrônico

SRP: SIM

Identificação: NºPregão:792021 / UASG:986001

Lote/Item: /7

Ata: Link Ata

Descrição: Ração animal - Ração animal, tipo ração: completa balanceada, ingredientes: carne bovina, fígado,peixe, fígado,frango, arroz,, espécie animal: gato adulto, dosagem máxima umidade: 10 per, dosagem mínima proteína: 31 per, dosagem mínima extrato etéreo: 9 per, dosagem máxima matéria mineral: 8 per, dosagem máxima cálcio: 1 per, características adicionais: fósforo mínimo >1%, metionina >0,60%,lisina >0,80%

Adjudicação: 17/08/2021 12:19

Fonte: www.comprasgovernamentais.gov.br

Quantidade: 16.848

Unidade: Quilograma

CatMat: 314542 - RAÇÃO ANIMAL

UF: RJ

CNPJ

RAZÃO SOCIAL DO FORNECEDOR

VALOR DA PROPOSTA FINAL

13.206.714/0001-00 JP SERVICE LTDA

R\$ 11,82

\* VENCEDOR \*

Marca: MULTICAT GATO CASTRA  
Fabricante: NUTRITOP  
Modelo: SC C/ 25 KG

Descrição: RAÇÃO SECA DE GATOS ADULTOS – Descrição Detalhada: Umidade (máx) 120g/kg (12%); Proteína Bruta (mín) 310 g/Kg (32%); Extrato Etéreo (mín) 90 g/Kg (9%); Matéria Fibrosa (máx) 35 g/Kg (3,5%); Matéria Mineral (máx) 75 g/Kg (7,5%); Cálcio (mín) 7000 mg/Kg (0,7%); Cálcio (máx) 14 g/Kg (1,4%); Fósforo (mín) 6000 mg/Kg (0,6%); Sódio (mín) 3500 mg/ Kg (0,35%); Potássio (mín) 5000 mg/Kg (0,5%); Zinco (mín) 100 mg/Kg; Magnésio (mín)1000 mg/Kg (0,1%); Ômega 6 (mín) 30g/Kg (3%); Ômega 3 (mín) 3500 mg/Kg (0,35%); Taurina (mín) 1300 mg/Kg (0,13%); DL-Metionina (mín) 7000 mg/Kg (0,7%); Lisina (mín) 12 g/Kg ( 1,2%); ph 6.2 – 6.8. Ausência de corantes. SACO C/ 25 KG -PROCEDÊNCIA NACIONAL - VALIDADE DA PROPOSTA 60 DIAS.

Estado: Cidade: Endereço: Telefone: Email:  
RJ São João de Meriti RUA HAVAIANA, 00235 (21) 3071-0343 cabral.contabilidade@yahoo.com.br

34.061.215/0001-34 ANA CAROLINA DE PAIVA PAVAO R\$ 12,00





CNPJ

RAZÃO SOCIAL DO FORNECEDOR

VALOR DA PROPOSTA FINAL

Marca: AGROMIX

Fabricante: AGROMIX

Modelo: MILANO

Descrição: RAÇÃO SECA DE GATOS ADULTOS - Descrição Detalhada: Umidade (máx) 120g/kg (12%); Proteína Bruta (mín) 310 g/Kg (32%); Extrato Etéreo (mín) 90 g/Kg (9%); Matéria Fibrosa (máx) 35 g/Kg (3,5%); Matéria Mineral (máx) 75 g/Kg (7,5%); Cálcio (mín) 7000 mg/Kg (0,7%); Cálcio (máx) 14 g/Kg (1,4%); Fósforo (mín) 6000 mg/Kg (0,6%); Sódio (mín) 3500 mg/ Kg (0,35%); Potássio (mín) 5000 mg/Kg (0,5%); Zinco (mín) 100 mg/Kg; Magnésio (mín) 1000 mg/Kg (0,1%); Ômega 6 (mín) 30g/Kg (3%); Ômega 3 (mín) 3500 mg/Kg (0,35%); Taurina (mín) 1300 mg/Kg (0,13%); DL-Metionina (mín) 7000 mg/Kg (0,7%); Lisina (mín) 12 g/Kg (1,2%); ph 6.2 - 6.8. Ausência de corantes

Estado: SP Cidade: Santa Cruz do Rio Pardo Endereço: R SAO SEBASTIAO, 177 Telefone: (14) 9638-4503 Email: agropremium@hotmail.com

00.839.576/0001-47 TARANTO &amp; COLACO COMERCIO E INDUSTRIA EIRELI

R\$ 16,00

Marca: JAZZ ADULTO

Fabricante: ALISUL

Modelo: RAÇÃO GATO ADULTO

Descrição: RAÇÃO SECA DE GATOS ADULTOS - Ração animal, tipo ração: completa balanceada, ingredientes: carne bovina, fígado, peixe, fígado, frango, arroz,, e espécie animal: gato adulto, dosagem máxima umidade: 10 per, dosagem mínima proteína: 31 per, dosagem mínima extrato etéreo: 9 per, dosagem máxima matéria mineral: 8 per, dosagem máxima cálcio: 1 per, características adicionais: fósforo mínimo >1%, metionina >0,60%, lisina >0,80%

Estado: RJ Cidade: Rio de Janeiro Endereço: R DA REGENERACAO, 960 Nome de Contato: paulo Colaço Telefone: (21) 2561-8791 Email: tarantoeocolaco@tarantoeocolaco.com

## Item 15: Ração para cachorro filhote 25kg

Preço Estimado: R\$ 156,90 (un)

Percentual: -

Preço Estimado Calculado: R\$ 156,90

Média dos Preços Obtidos: R\$ 156,90

Quantidade	Descrição	Observação
720 Sacos	Ração para cachorro filhote 25kg	

## Preço (Compras Governamentais) 1: Mediana das Propostas Finais

R\$ 152,85

Inc. I Art. 5º da IN 65 de 07 de Julho de 2021

Órgão: PREFEITURA MUNICIPAL DE LONDRINA

Data: 16/08/2021 13:00

Objeto: Registro de Preços para a eventual aquisição de ração..

Modalidade: Pregão Eletrônico

Descrição: Ração animal - RAÇÃO STANDARD PARA CÃES FILHOTES- Umidade (máx.)

SRP: SIM

12%- Proteína bruta (mín.) 21%- Extrato etéreo (mín.) 8%- Matéria fibrosa (máx.)

Identificação: NºPregão:1762021 / UASG:987667

6,5%- Matéria mineral (máx.) 12%- Cálcio (máx.) 2,5%- Fósforo (mín.) 0,8%-

Lote/Item: /7

Pacote de 25 kg.

Ata: Link Ata

CatMat: 74381 - ALIMENTO INDUSTRIALIZADO DE CONSUMO ANIMAL

Fonte: www.comprasgovernamentais.gov.br

Quantidade: 375

Unidade: Saco 25,00 KG

UF: PR

CNPJ

RAZÃO SOCIAL DO FORNECEDOR

VALOR DA PROPOSTA FINAL

34.061.215/0001-34 ANA CAROLINA DE PAIVA PAVAO

R\$ 144,50

\* VENCEDOR \*

Marca: AGROMIX

Fabricante: AGROMIX

Modelo: MIX DOG JUNIOR

Descrição: RAÇÃO STANDARD PARA CÃES FILHOTES - Umidade (máx.) 12% - Proteína bruta (mín.) 21% - Extrato etéreo (mín.) 8% - Matéria fibrosa (máx.) 6,5% - Matéria mineral (máx.) 12% - Cálcio (máx.) 2,5% - Fósforo (mín.) 0,8% - Pacote de 25 kg.

Estado: SP Cidade: Santa Cruz do Rio Pardo Endereço: R SAO SEBASTIAO, 177 Telefone: (14) 9638-4503 Email: agropremium@hotmail.com

01.889.879/0001-37 TUTTIAGRO COMERCIO AGROPECUARIO LTDA

R\$ 149,97



Relatório gerado no dia 29/12/2021 08:52:10 (IP: 177.20.215.121)

Código Validação: JXlk08783RmxSDIOCgsdM17lc8kiDSilmIBcZEraKqYxXW6JTMNGn69%2fDG31%2bT6f

http://www.bancodeprecos.com.br/CertificadoAutenticidade?

token=JXlk08783RmxSDIOCgsdM17lc8kiDSilmIBcZEraKqYxXW6JTMNGn69%252fDG31%252bT6f



CNPJ RAZÃO SOCIAL DO FORNECEDOR VALOR DA PROPOSTA FINAL  
Marca: FOSFERPET  
Fabricante: FOSFERPET  
Modelo: BOBDOG JUNIOR  
Descrição: RAÇÃO STANDARD PARA CÃES FILHOTES - Umidade (máx.) 12% - Proteína bruta (mín.) 21% - Extrato etéreo (mín.) 8% - Matéria fibrosa (máx.) 6,5% - Matéria mineral (máx.) 12% - Cálcio (máx.) 2,5% - Fósforo (mín.) 0,8%

53  
[assinatura]

Estado: Cidade: Endereço: Nome de Contato: Telefone: Email:  
SC Brusque ROD ANTONIO HEIL, 501 JAQUELINE (47) 3252-0207 jaqueline.gandin@tuttiagro.com.br

19.276.027/0001-30 DJW COMERCIO, REPRESENTACAO E DISTRIBUICAO DE ALIMENTOS E PRODUTOS ANIMAIS LTDA R\$ 152,85

Marca: LUNCH DOG  
Fabricante: TRATO ALIMENTOS  
Modelo: RAÇÃO STANDARD PARA CÃES FILHOTES  
Descrição: RAÇÃO STANDARD PARA CÃES FILHOTES - UMIDADE (MÁX.) 12% - PROTEÍNA BRUTA (MÍN.) 21% - EXTRATO ETÉREO (MÍN.) 8% - MATÉRIA FIBROSA (MÁX.) 6,5% - MATÉRIA MINERAL (MÁX.) 12% - CÁLCIO (MÁX.) 2,5% - FÓSFORO (MÍN.) 0,8% - PACOTE DE 25 KG.

Estado: Cidade: Endereço: Telefone: Email:  
SP São Paulo RUA LUIS FERNANDES CALHEIROS, 76 (19) 3885-0951 daniloduarte.vet@gmail.com

27.996.277/0001-72 ELLEVE NUTRICAO ANIMAL EIRELI R\$ 163,00

Marca: DOM PET FILH. 28% 25  
Fabricante: AGROZACCA ALIMENTOS  
Modelo: NÃO SE APLICA  
Descrição: DOM PET FILHOTES 28% 25KG - AGROZACCA ALIMENTOS RAÇÃO STANDARD PARA CÃES FILHOTES - Umidade (máx.) 12% - Proteína bruta (mín.) 21% - Extrato etéreo (mín.) 8% - Matéria fibrosa (máx.) 6,5% - Matéria mineral (máx.) 12% - Cálcio (máx.) 2,5% - Fósforo (mín.) 0,8% - Pacote de 25 kg. . ISENTO D E REGISTRO NO MAPA

Estado: Cidade: Endereço: Telefone: Email:  
SC Jacinto Machado RODOVIA SC 108, SN (48) 3535-1124 contabilidadecta@gmail.com

02.863.499/0001-96 I. A. SAVOLDI JUNIOR & CIA. LTDA R\$ 167,00

Marca: MENPET  
Fabricante: MENPET  
Modelo: ONIX FILHOTE  
Descrição: RAÇÃO STANDARD PARA CÃES FILHOTES - Umidade (máx.) 12% - Proteína bruta (mín.) 21% - Extrato etéreo (mín.) 8% - Matéria fibrosa (máx.) 6,5% - Matéria mineral (máx.) 12% - Cálcio (máx.) 2,5% - Fósforo (mín.) 0,8% - Pacote de 25 kg.

Estado: Cidade: Endereço: Telefone: Email:  
PR Mandaguacu AV MUNHOZ DA ROCHA, 1004 (44) 3245-3032 agrofertilamandaguacu@hotmail.com

Preço (Compras Governamentais) 2: Mediana das Propostas Finais R\$ 152,85

Inc. I Art. 5º da IN 65 de 07 de Julho de 2021

Órgão: PREFEITURA MUNICIPAL DE LONDRINA Data: 16/08/2021 13:00  
Objeto: Registro de Preços para a eventual aquisição de ração.. Modalidade: Pregão Eletrônico  
Descrição: Ração animal - RAÇÃO STANDARD PARA CÃES FILHOTES- Umidade (máx.) 12%- Proteína bruta (mín.) 21%- Extrato etéreo (mín.) 8%- Matéria fibrosa (máx.) 6,5%- Matéria mineral (máx.) 12%- Cálcio (máx.) 2,5%- Fósforo (mín.) 0,8%- Pacote de 25 kg.cota 25% SRP: SIM  
CatMat: 74381 - ALIMENTO INDUSTRIALIZADO DE CONSUMO ANIMAL Identificação: NºPregão:1762021 / UASG:987667  
Lote/Item: /8  
Ata: Link Ata  
Fonte: www.comprasgovernamentais.gov.br  
Quantidade: 125  
Unidade: Saco 25,00 KG  
UF: PR

CNPJ RAZÃO SOCIAL DO FORNECEDOR VALOR DA PROPOSTA FINAL  
01.889.879/0001-37 TUTTIAGRO COMERCIO AGROPECUARIO LTDA R\$ 144,49  
\* VENCEDOR \*

Marca: FOSFERPET  
Fabricante: FOSFERPET  
Modelo: BOBDOG JUNIOR  
Descrição: RAÇÃO STANDARD PARA CÃES FILHOTES - Umidade (máx.) 12% - Proteína bruta (mín.) 21% - Extrato etéreo (mín.) 8% - Matéria fibrosa (máx.) 6,5% - Matéria mineral (máx.) 12% - Cálcio (máx.) 2,5% - Fósforo (mín.) 0,8%

Estado: Cidade: Endereço: Nome de Contato: Telefone: Email:  
SC Brusque ROD ANTONIO HEIL, 501 JAQUELINE (47) 3252-0207 jaqueline.gandin@tuttiagro.com.br





CNPJ RAZÃO SOCIAL DO FORNECEDOR VALOR DA PROPOSTA FINAL  
34.061.215/0001-34 ANA CAROLINA DE PAIVA PAVAO R\$ 144,50  
Marca: AGROMIX  
Fabricante: AGROMIX  
Modelo: MIX DOG JUNIOR  
Descrição: RAÇÃO STANDARD PARA CÃES FILHOTES - Umidade (máx.) 12% - Proteína bruta (mín.) 21% - Extrato etéreo (mín.) 8% - Matéria fibrosa (máx.) 6,5% - Matéria mineral (máx.) 12% - Cálcio (máx.) 2,5% - Fósforo (mín.) 0,8% - Pacote de 25 kg. cota 25%

Estado: Cidade: Endereço: Telefone: Email:  
SP Santa Cruz do Rio Pardo R SAO SEBASTIAO, 177 (14) 9638-4503 agropremium@hotmail.com

19.276.027/0001-30 DJW COMERCIO, REPRESENTACAO E DISTRIBUICAO DE ALIMENTOS E PRODUTOS ANIMAIS LTDA R\$ 152,85  
Marca: LUNCH DOG  
Fabricante: TRATO ALIMENTOS  
Modelo: RAÇÃO STANDARD PARA CÃES FILHOTES  
Descrição: RAÇÃO STANDARD PARA CÃES FILHOTES - UMIDADE (MÁX.) 12% - PROTEÍNA BRUTA (MÍN.) 21% - EXTRATO ETÉREO (MÍN.) 8% - MATÉRIA FIBROSA A (MÁX.) 6,5% - MATÉRIA MINERAL (MÁX.) 12% - CÁLCIO (MÁX.) 2,5% - FÓSFORO (MÍN.) 0,8% - PACOTE DE 25 KG. COTA 25%

Estado: Cidade: Endereço: Telefone: Email:  
SP São Paulo RUA LUIS FERNANDES CALHEIROS, 76 (19) 3885-0951 daniloduarte.vet@gmail.com

27.996.277/0001-72 ELLEVE NUTRICAO ANIMAL EIRELI R\$ 163,00  
Marca: DOM PET FILH. 28% 25  
Fabricante: AGROZACCA ALIMENTOS  
Modelo: NÃO SE APLICA  
Descrição: DOM PET FILHOTES 28% 25KG - AGROZACCA ALIMENTOS RAÇÃO STANDARD PARA CÃES FILHOTES - Umidade (máx.) 12% - Proteína bruta (mín.) 21% - Extrato etéreo (mín.) 8% - Matéria fibrosa (máx.) 6,5% - Matéria mineral (máx.) 12% - Cálcio (máx.) 2,5% - Fósforo (mín.) 0,8% - Pacote de 25 kg. ISENTO D E REGISTRO NO MAPA

Estado: Cidade: Endereço: Telefone: Email:  
SC Jacinto Machado RODOVIA SC 108, SN (48) 3535-1124 contabilidadecta@gmail.com

02.863.499/0001-96 I. A. SAVOLDI JUNIOR & CIA. LTDA R\$ 167,00  
Marca: MENPET  
Fabricante: MENPET  
Modelo: ONIX FILHOTE  
Descrição: RAÇÃO STANDARD PARA CÃES FILHOTES - Umidade (máx.) 12% - Proteína bruta (mín.) 21% - Extrato etéreo (mín.) 8% - Matéria fibrosa (máx.) 6,5% - Matéria mineral (máx.) 12% - Cálcio (máx.) 2,5% - Fósforo (mín.) 0,8% - Pacote de 25 kg. cota 25%

Estado: Cidade: Endereço: Telefone: Email:  
PR Mandaguacu AV MUNHOZ DA ROCHA, 1004 (44) 3245-3032 agrofertilmandaguacu@hotmail.com

Preço (Outros Entes Públicos) 1: Mediana das Propostas Finais R\$ 165,00

Inc. II Art. 5º da IN 65 de 07 de Julho de 2021

Órgão: FUNDO MUNICIPAL DO MEIO AMBIENTE Data: 16/07/2021 00:00  
Objeto: AQUISIÇÃO DE ALIMENTOS PARA OS ANIMAIS SILVESTRES, QUE SÃO ATENDIDOS PELO CENTRO DE ATENDIMENTO EMERGENCIAL ( CAE ), INSTALADO NA SEDE DESTA FUNDAÇÃO DO MEIO AMBIENTE DO PANTANAL. Modalidade: DISPENSA  
SRP: NÃO  
Descrição: RAÇÃO PARA CÃES FILHOTES 25KG - RAÇÃO PARA CÃES FILHOTES 25KG Identificação: 00353621  
Lote/Item: 1/21  
Ata: N/A  
Fonte: swb.corumba.ms.gov.br:8079/transparencia/  
Quantidade: 10  
Unidade: SACO  
UF: MS

CNPJ RAZÃO SOCIAL DO FORNECEDOR VALOR DA PROPOSTA FINAL  
07.747.987/0001-51 MORINIGO & MORINIGO LTDA R\$ 165,00  
\* VENCEDOR \*  
Marca: Marca não informada  
Fabricante: Fabricante não informado  
Descrição: Descrição não informada





CNPJ

RAZÃO SOCIAL DO FORNECEDOR

VALOR DA PROPOSTA FINAL

Estado:  
MSCidade:  
CorumbáEndereço:  
R DOM AQUINO, 2439Telefone:  
(67) 3231-6582/ (67) 9987-3137Email:  
lidadecampo@bol.com.br

## Item 16: Ração para cachorro adulto 25kg

Preço Estimado: R\$ 147,86 (un)

Percentual: -

Preço Estimado Calculado: R\$ 147,86

Média dos Preços Obtidos: R\$ 147,86

Quantidade	Descrição	Observação
1.690 Sacos	Ração para cachorro adulto 25kg	

Preço (Compras Governamentais) 1: Mediana das Propostas Finais

R\$ 120,40

Inc. 1 Art. 5º da IN 65 de 07 de Julho de 2021

Órgão: PREFEITURA MUNICIPAL DE LONDRINA

Data: 16/08/2021 13:00

Objeto: Registro de Preços para a eventual aquisição de ração..

Modalidade: Pregão Eletrônico

Descrição: Ração animal - RAÇÃO STANDARD PARA CÃES ADULTOS - MÉDIO/GRANDE

SRP: SIM

PORTE- Umidade (máx.) 12%- Proteína bruta (mín.) 18%- Extrato etéreo (mín.) 7%-

Identificação: N°Pregão:1762021 / UASG:987667

Matéria fibrosa (máx.) 6,5%- Matéria mineral (máx.) 12%- Cálcio (máx.) 2,4%-

Lote/Item: /5

Fósforo (mín.) 0,8%- Pacote de 25 kg.

Ata: Link Ata

CatMat: 74381 - ALIMENTO INDUSTRIALIZADO DE CONSUMO ANIMAL

Fonte: www.comprasgovernamentais.gov.br

Quantidade: 750

Unidade: Saco 25,00 KG

UF: PR

CNPJ

RAZÃO SOCIAL DO FORNECEDOR

VALOR DA PROPOSTA FINAL

27.996.277/0001-72

ELLEVE NUTRICAÇÃO ANIMAL EIRELI

R\$ 102,00

\* VENCEDOR \*

Marca: TOP FOOD 19 25KG

Fabricante: AGROZACCA ALIMENTOS

Modelo: NÃO SE APLICA

Descrição: TOP FOOD 19 25KG - AGROZACCA ALIMENTOS RAÇÃO STANDARD PARA CÃES ADULTOS - MÉDIO/GRANDE PORTE - Umidade (máx.) 12% - Proteína bruta (mín.) 18% - Extrato etéreo (mín.) 7% - Matéria fibrosa (máx.) 6,5% - Matéria mineral (máx.) 12% - Cálcio (máx.) 2,4% - Fósforo (mín.) 0,8% - Pacote de 25 kg. . ISENTO DE REGISTRO NO MAPA

Estado:  
SCCidade:  
Jacinto MachadoEndereço:  
RODOVIA SC 108, SNTelefone:  
(48) 3535-1124Email:  
contabilidadecta@gmail.com

01.889.879/0001-37 TUTTIAGRO COMERCIO AGROPECUARIO LTDA

R\$ 116,13

Marca: NUTRATO

Fabricante: NUTRATO

Modelo: ROCKY ADULTOS

Descrição: RAÇÃO STANDARD PARA CÃES ADULTOS - MÉDIO/GRANDE PORTE - Umidade (máx.) 12% - Proteína bruta (mín.) 18% - Extrato etéreo (mín.) 7% - Matéria fibrosa (máx.) 6,5% - Matéria mineral (máx.) 12% - Cálcio (máx.) 2,4% - Fósforo (mín.) 0,8%

Estado:  
SCCidade:  
BrusqueEndereço:  
RÓD ANTONIO HEIL, 501Nome de Contato:  
JAQUELINETelefone:  
(47) 3252-0207Email:  
jaqueline.gandin@tuttiagro.com.br

03.400.081/0001-05 ASKIDUBIWAY SERVICOS E EQUIPAMENTOS DE INFORMATICA EIRELI

R\$ 124,68

Marca: BOAMESA

Fabricante: BOAMESA

Modelo: BOAMESA

Descrição: : RAÇÃO STANDARD PARA CÃES ADULTOS - MÉDIO/GRANDE PORTE - Umidade (máx.) 12% - Proteína bruta (mín.) 18% - Extrato etéreo (mín.) 7% - Matéria fibrosa (máx.) 6,5% - Matéria mineral (máx.) 12% - Cálcio (máx.) 2,4% - Fósforo (mín.) 0,8% - Pacote de 25 kg.

Estado:  
RJCidade:  
Rio de JaneiroEndereço:  
R DO SENADO, 47Telefone:  
(21) 2524-5965Email:  
rigoni@rigoni.cnt.br

19.276.027/0001-30 DJW COMERCIO, REPRESENTAÇÃO E DISTRIBUIÇÃO DE ALIMENTOS E PRODUTOS ANIMAIS LTDA

R\$ 124,71



Relatório gerado no dia 29/12/2021 08:52:10 (IP: 177.20.215.121)

Código Validação: JXIk08783RmxSDIOcgsdM17lc8kiDSilmIBcZErAkYxXW6JTMNGn69%2fDG31%2bT6f

http://www.bancodeprecos.com.br/CertificadoAutenticidade?

token=JXIk08783RmxSDIOcgsdM17lc8kiDSilmIBcZErAkYxXW6JTMNGn69%252fDG31%252bT6f



CNPJ RAZÃO SOCIAL DO FORNECEDOR VALOR DA PROPOSTA FINAL

Marca: LUNCH DOG

Fabricante: TRATO ALIMENTOS

Modelo: RAÇÃO STANDARD PARA CÃES ADULTOS

Descrição: RAÇÃO STANDARD PARA CÃES ADULTOS - MÉDIO/GRANDE PORTE - UMIDADE (MÁX.) 12% - PROTEÍNA BRUTA (MÍN.) 78% - EXTRATO ETÉREO (MÍN.) 7% - MATÉRIA FIBROSA (MÁX.) 6,5% - MATÉRIA MINERAL (MÁX.) 12% - CÁLCIO (MÁX.) 2,4% - FÓSFORO (MÍN.) 0,8% - PACOTE DE 25 KG.

Estado: SP Cidade: São Paulo Endereço: RUA LUIS FERNANDES CALHEIROS, 76 Telefone: (19) 3885-0951 Email: daniloduarte.vet@gmail.com

Preço (Outros Entes Públicos) 1: Mediana das Propostas Finais

R\$ 143,69

Inc. II Art. 5º da IN 65 de 07 de Julho de 2021

Órgão: FUNDO MUNICIPAL DO MEIO AMBIENTE

Data: 16/07/2021 00:00

Objeto: AQUISIÇÃO DE ALIMENTOS PARA OS ANIMAIS SILVESTRES, QUE SÃO ATENDIDOS PELO CENTRO DE ATENDIMENTO EMERGENCIAL ( CAE ), INSTALADO NA SEDE DESTA FUNDAÇÃO DO MEIO AMBIENTE DO PANTANAL.

Modalidade: DISPENSA

SRP: NÃO

Descrição: RAÇÃO PARA CÃES ADULTOS 25KG - RAÇÃO PARA CÃES ADULTOS 25KG

Identificação: 00353621

Lote/Item: 1/22

Ata: N/A

Fonte: swb.corumba.ms.gov.br:8079/transparencia/

Quantidade: 10

Unidade: SACO

UF: MS

CNPJ RAZÃO SOCIAL DO FORNECEDOR VALOR DA PROPOSTA FINAL

05.415.585/0001-24 ATACADO FERNANDES DE GENEROS ALIMENTICIOS, IMPORTADORA E EXPORTADORA LTDA. R\$ 143,69  
\* VENCEDOR \*

Marca: Marca não informada

Fabricante: Fabricante não informado

Descrição: Descrição não informada

Estado: MS Cidade: Corumbá Endereço: AV PORTO CARREIRO, 288 Telefone: (67) 3232-2003 Email: atacado.fernandes@terra.com.br

Preço (Outros Entes Públicos) 2: Mediana das Propostas Finais

R\$ 179,50

Inc. II Art. 5º da IN 65 de 07 de Julho de 2021

Órgão: MUNICÍPIO DA ESTÂNCIA TURISTICA DE OURO PRETO DO OESTE/RO

Data: 15/03/2021 12:00

Objeto: AQUISIÇÃO DE RAÇÃO PARA CÃES E GATOS

Modalidade: DISPENSA ELETRÔNICA

Descrição: RAÇÃO PARA CÃES- SACO COM 25KG -COMPOSIÇÃO BASICA: Farinha de Víceras de aves - RAÇÃO PARA CÃES- SACO COM 25KG -COMPOSIÇÃO BASICA: Farinha de Víceras de aves, Farinha de carne de Ossos, Farinha de peixe, Milho Integral moído, Quirera de arroz, Farelo de Glúten de milho 60, Farelo de Trigo, Gordura animal, Hidrolisado de fígado de frango, Cloreto de sódio (sal comum) e Premix Vitamínico Mineral. NIVEIS DE GARATIA: Proteína Bruta (mínimo) 22,00%; extrato Etéreo (mínimo) 11,00% Matéria Mineral (máximo) 10,00%; Matéria Fibrosa (máximo) 3%; Cálcio (máximo) 2,2% Fósforo (mínimo) 0,8%; Umidade (máximo) 9,00%; Ácido Linoleico.

SRP: NÃO

Identificação: 20271

Lote/Item: 1/1

Ata: Link Ata

Fonte: licitnet.com.br

Quantidade: 30

Unidade: SACO

UF: RO

CNPJ RAZÃO SOCIAL DO FORNECEDOR VALOR DA PROPOSTA FINAL

37.483.927/0001-30 R. C. VIEIRA PIMENTA EIRELI R\$ 168,99  
\* VENCEDOR \*

Marca: FOSTER

Fabricante: Fabricante não informado

Modelo: ADULTO

Descrição: Descrição não informada





CNPJ

RAZÃO SOCIAL DO FORNECEDOR

VALOR DA PROPOSTA FINAL

Estado:  
RO

Cidade:  
Ji-Paraná

Endereço:  
RUA JOSE ODILON RIOS, 2102

Telefone:  
(69) 9350-8033

Email:  
roberto1.vendas@gmail.com

57  
0

40.956.119/0001-57 JFS INTERMEDIACAO E AGENCIAMENTO DE SERVICOS E NEGOCIOS EIRELI

R\$ 190,00

Marca: comilão

Fabricante: Fabricante não informado

Modelo: ração cão

Descrição: Descrição não informada

Estado:  
RO

Cidade:  
Ouro Preto do Oeste

Endereço:  
RUA GETULIO VARGAS, 363

Telefone:  
(69) 3461-2870

Email:  
omscontabilidade@gmail.com





ATENÇÃO - O Banco de Preços é uma solução tecnológica que atende aos parâmetros de pesquisa dispostos em Leis vigentes, Instruções Normativas, Acórdãos, Regulamentos, Decretos e Portarias. Sendo assim, por reunir diversas fontes governamentais, complementares e sites de domínio amplo, o sistema não é considerado uma fonte e, sim, um meio para que as pesquisas sejam realizadas de forma segura, ágil e eficaz.

Preço estimado dos itens calculado pela fórmula Média Aritmética dos preços obtidos:

58  
A

**Item 1 - Núcleo crescimento para suíno 1 kg**

- 3 preços do portal Compras Governamentais praticados pela Administração Pública de licitações homologadas/adjudicadas entre os dias 05/02/2021 e 17/09/2021, calculados pela fórmula Mediana das Propostas Finais.

**Item 2 - Milho triturado saco com 60 kg**

- 1 preço do portal Compras Governamentais praticados pela Administração Pública de licitações homologadas/adjudicadas no dia 17/03/2021, calculado pela fórmula Mediana das Propostas Finais.
- 2 preços de Aquisições e contratações similares de outros entes públicos homologadas/adjudicadas entre os dias 18/12/2020 e 21/07/2021, calculados pela fórmula Mediana das Propostas Finais.

**Item 3 - Farelo de trigo saco 30 kg**

- 3 preços do portal Compras Governamentais praticados pela Administração Pública de licitações homologadas/adjudicadas entre os dias 18/06/2021 e 19/10/2021, calculados pela fórmula Mediana das Propostas Finais.

**Item 4 - Farelo de soja saco 50 kg**

- 2 preços do portal Compras Governamentais praticados pela Administração Pública de licitações homologadas/adjudicadas entre os dias 15/06/2021 e 18/10/2021, calculados pela fórmula Mediana das Propostas Finais.
- 1 preço de Aquisições e contratações similares de outros entes públicos homologadas/adjudicadas no dia 27/07/2021, calculado pela fórmula Mediana das Propostas Finais.

**Item 5 - Núcleo gestação/lactação para suíno saco 20 kg**

- 3 preços do portal Compras Governamentais praticados pela Administração Pública de licitações homologadas/adjudicadas entre os dias 12/08/2021 e 26/10/2021, calculados pela fórmula Média das Propostas Iniciais.

**Item 6 - Ração crescimento para suíno saco com 40 kg**

- 3 preços do portal Compras Governamentais praticados pela Administração Pública de licitações homologadas/adjudicadas entre os dias 12/08/2021 e 02/09/2021, calculados pela fórmula Mediana das Propostas Finais.

**Item 7 - Ração de crescimento para frango saco com 50 kg**

- 3 preços do portal Compras Governamentais praticados pela Administração Pública de licitações homologadas/adjudicadas no dia 18/11/2021, calculados pela fórmula Mediana das Propostas Finais.

**Item 8 - Ração de crescimento para peixe saco 25kg**

- 3 preços do portal Compras Governamentais praticados pela Administração Pública de licitações homologadas/adjudicadas entre os dias 15/10/2021 e 03/11/2021, calculados pela fórmula Mediana das Propostas Finais.

**Item 9 - Ração de engorda para frango 40 kg**

- 3 preços do portal Compras Governamentais praticados pela Administração Pública de licitações homologadas/adjudicadas entre os dias 11/08/2021 e 22/09/2021, calculados pela fórmula Mediana das Propostas Finais.

**Item 10 - Ração de engorda para peixe saco 25kg**

- 2 preços do portal Compras Governamentais praticados pela Administração Pública de licitações homologadas/adjudicadas entre os dias





01/06/2021 e 12/08/2021, calculados pela fórmula Mediana das Propostas Finais.

- 1 preço de Aquisições e contratações similares de outros entes públicos homologadas/adjudicadas no dia 26/08/2021, calculado pela fórmula Mediana das Propostas Finais.

59  
6

**Item 11 - Ração final para suíno saco com 50 kg**

- 3 preços do portal Compras Governamentais praticados pela Administração Pública de licitações homologadas/adjudicadas entre os dias 26/08/2021 e 18/11/2021, calculados pela fórmula Mediana das Propostas Finais.

**Item 12 - Sal mineral para bovino saco 30kg**

- 1 preço do portal Compras Governamentais praticados pela Administração Pública de licitações homologadas/adjudicadas no dia 28/06/2021, calculado pela fórmula Mediana das Propostas Finais.

- 2 preços de Aquisições e contratações similares de outros entes públicos homologadas/adjudicadas no dia 13/07/2021, calculados pela fórmula Mediana das Propostas Finais.

**Item 13 - Ração para gato filhote 10kg**

- 2 preços do portal Compras Governamentais praticados pela Administração Pública de licitações homologadas/adjudicadas entre os dias 04/11/2021 e 05/11/2021, calculados pela fórmula Mediana das Propostas Finais.

- 1 preço de Aquisições e contratações similares de outros entes públicos homologadas/adjudicadas no dia 21/01/2021, calculado pela fórmula Mediana das Propostas Finais.

**Item 14 - Ração para gato adulto 10kg**

- 3 preços do portal Compras Governamentais praticados pela Administração Pública de licitações homologadas/adjudicadas entre os dias 24/06/2021 e 05/11/2021, calculados pela fórmula Mediana das Propostas Finais.

**Item 15 - Ração para cachorro filhote 25kg**

- 2 preços do portal Compras Governamentais praticados pela Administração Pública de licitações homologadas/adjudicadas no dia 16/08/2021, calculados pela fórmula Mediana das Propostas Finais.

- 1 preço de Aquisições e contratações similares de outros entes públicos homologadas/adjudicadas no dia 16/07/2021, calculado pela fórmula Mediana das Propostas Finais.

**Item 16 - Ração para cachorro adulto 25kg**

- 1 preço do portal Compras Governamentais praticados pela Administração Pública de licitações homologadas/adjudicadas no dia 16/08/2021, calculado pela fórmula Mediana das Propostas Finais.

- 2 preços de Aquisições e contratações similares de outros entes públicos homologadas/adjudicadas entre os dias 15/03/2021 e 16/07/2021, calculados pela fórmula Mediana das Propostas Finais.

**DESCRITIVO DE FÓRMULAS UTILIZADAS**

**Mediana das Propostas Finais**

- Capta os preços finais da licitação e seleciona o preço do meio (no caso de número ímpar de propostas) ou a média dos preços do meio.

**Média das Propostas Iniciais**

- Capta os preços iniciais da licitação e aplica a média aritmética. A média (Me) é calculada somando-se todos os valores de um conjunto de dados e dividindo-se pelo número de elementos deste conjunto.

