ESTADO DE SERGIPE
FUNDO MUNICIPAL DE SAÚDE DE ITABAIANA

ROL DE RESPONSÁVEL

UNIDADE GESTORA: FUNDO MUNICIPAL DE SAÚDE **GESTÃO: 2020**

GESTOR:	MARA RUBIA DO NASCIMENTO MELO			CPF: 943.872.225-49
ENDEREÇO RESIDENCIAL:	RUA GENERAL SIQUEIRA Nº 425 BAIRRO CENTRO			
MUNICÍPIO:	ITABAIANA	CEP: 49.500-000	UF:SE	TELEFONE: (79) 9 9965-6966
CARGO OU FUNÇÃO:	SECRETARIA			
PERÍODO DE GESTÃO:	01/01/2020 -31/12/2020			
E-MAIL:	MARA.PMI@HOTMAIL.COM			

Mara Rúbia do Nascimento Melo

MARA RUBIA DO NASCIMENTO MELO
SECRETÁRIA DE SAÚDE

GOVERNO MUNICIPAL DE ITABAIANA GRANDE

FUNDO MUNICIPAL DE SAÚDE DE ITABAIANA
Av. Vereador Olímpo Grande, N° 133, Porto, Itabaiana - SE, CEP: 49510-200
(79) 3431-4923 – Email: itabaiana@cosemsse.org.br

RELATÓRIO ANUAL DE GESTÃO 2020

Itabaiana
Fevereiro 2020

Priscilla de Melo Ramos
Secretária Municipal de Saúde

Patrícia Mendonça de Araújo
Coordenação da Atenção Básica

Sérgio Correia dos Santos
Coordenação Saúde Bucal

Aline de Santana Andrade
Coordenação de Saúde Mental

Graysianne Alves de Jesus
Coordenação NASF

Vanessa da Rocha Santos
Coordenação Programa Saúde na Escola

Wedna Monize da Conceição
Coordenação de Vigilância Sanitária

Laís de Fátima Silva Menezes
Coordenação de Vigilância Epidemiológica

Fabricio Luiz Barreto Santos
Coordenação de Regulação

José Anderson de Santana
Coordenação de Contabilidade

Osvaldo Barros Machado
Coordenação de Transporte

Marcelly Barbosa Brito
Coordenação Assistência Farmacêutica

Vanessa Conceição Paes de Oliveira
Coordenação de Licitação

José Matheus Tavares Lima
Coordenação de Compras

Iolanda de Jesus Oliveira
Coordenação de Setor Pessoal

Márcia Cunha dos Santos Araújo
Coordenação de Planejamento

Sumário

1 – IDENTIFICAÇÃO 4
1.1. Informações Territoriais 4
1.2.Secretaria de Saúde 4
1. 3.Informações da Gestão 4
1.4. Fundo de Saúde 5
1.5. Plano de Saúde 5
1.6Conselho de Saúde 5
2 – INTRODUÇÃO 6
3 – DEMOGRAFIA E DADOS DE MORBI-MORTALIDADE 8
3.1 – Dados Demográficos 8
3.2. Populaçãoestimadaporsexoefaixaetária 9
3.3. Número de Nascidos Vivos por residência da mãe 9
3.4. Principais causas de internação 2020* 9
Fonte: IBGE, 2010 9
3.5. Mortalidade por grupos de causas 2019-2020 11
4 – REDE DE SAÚDE 12
4.1 População beneficiada de planos de saúde privados 13
5 – REDEFÍSICA DE SERVIÇOS PÚBLICOS DE SAÚDE 14
5.1 Atenção Primária de Saúde 16
5.1.1 NASF - Núcleo Ampliado à Saúde da Família e Atenção Básica 24
5.1.2 Rede de Serviço de Saúde de Itabaiana -SE 29
5.1.3 Saúde Mental 33
5.1.4 Saúde Bucal 35
5.2 Vigilância Sanitária 36
5.3 Vigilância Epidemiológica 39
Programas ativos 39
Infecções Sexualmente Transmissíveis (IST´S) 39
Vacinas 40
Hanseníase 41
Leishmaniose 42
Esquistossomose 42
Escorpião 43
Combate ao Aedes Aegypti 43
Doenças de Notificação Compulsória 46

Covid-19 46
5.4 Fisioterapia 48
5.5Atenção de Média e/ou Alta Complexidade 50
6–ASSISTÊNCIA FARMACÊUTICA 62
7- CONTROLE, AVALIAÇÃO E REGULAÇÃO 64
8- NÚCLEO DE ATENÇÃO E EDUCAÇÃO EM SAÚDE - NUAES 66
9- RECURSOS HUMANOS 70
10 – LICITAÇÃO 73
11–METASDOS INDICADORES PARA O ESTADO DE SERGIPE/PACTUAÇÃO INTERFEDERATIVA/2020 77
12– CONSELHO MUNICIPAL DE SAÚDE 81
12 – PROGRAMAÇÃO DAS AÇÕES 83
13-RECURSOS FINANCEIROS 85

1 – IDENTIFICAÇÃO

1.1. Informações Territoriais

Município	Itabaiana
Estado	Sergipe
Área	258,30 hab/km²
População	94.696 pessoas (População estimada [2018])

Fonte: IBGE

1.2.Secretaria de Saúde

Nome do órgão	**Fundo Municipal de Saúde de Itabaiana Sergipe**
Número CNES	3471403
CNPJ	12219015/0001-24
Endereço	Avenida Vereador Olímpio Arcanjo de Santana, 133
Email	saude.itabaiana@gmail.com
Telefone	79 3431 4923

1. 3.Informações da Gestão

Secretário de Saúde do período de Relatório	Mara Rúbia do Nascimento Melo
Email:	mara.pmi@hotmail.com
Telefone:	79 99965 6966

Secretária de Saúde responsável pela elaboração do RDQA	**Priscilla de Melo Ramos**
Email:	pri.mramos22@gmail.com
Telefone:	79 999105076

1.4. Fundo de Saúde

Lei de criação	Lei 1227 de 26 abril de 2007 que reorganiza o fundoLei 767/95
Data de criação	07 de março de 1995
CNPJ	12219015/0001-24
Natureza Jurídica	Administração Pública Municipal
Nome do Gestor do Fundo	Mara Rúbia do Nascimento Melo

1.5. Plano de Saúde

Período do Plano de Saúde	2018-2021
Status do Plano	Aprovado

1.6Conselho de Saúde

Instrumento Legal de Criação	Lei 2.052 de 06/07/2017 reestrutura o CMS Criado Lei 779 de 27/06/1995
Endereço	Avenida Vereador Olímpio Arcanjo de Santana, 133
E-mail	cmsitabaiana@gmail.com
Nome do Presidente	Vanessa Ferreira dos Santos
Número de conselheiros por segmento	Usuários 08 Gestão/ prestadores 04 Trabalhadores 04

2 – INTRODUÇÃO

O Relatório Anual de Gestão (RAG) é o instrumento de prestação de contas e avaliação das ações e serviços realizados pelos diferentes entes do Sistema Único de Saúde (SUS), conforme a Lei Nº 8.142/1990, referenciado também na Lei Complementar Nº 141/2012. Além de constituir-se no instrumento de comprovação da aplicação dos recursos, tem a finalidade de apresentar os resultados alcançados com a execução da Programação Anual de Saúde (PAS), orientar a elaboração da nova programação anual, bem como eventuais redirecionamentos que se fizerem necessários no Plano de Saúde, com um diferencial no ano de 2020, onde a PAS aprovada em janeiro de 2020 teve alterações devido as ações desenvolvidas em combate ao COVID-19, agravo de saúde mundial que trouxe desafios para a gestão da saúde, no sentido de produzir ações rápidas e necessárias de prevenção para o enfrentamento da doença.

O RAG 2020 foi construído de acordo com a estrutura proposta pelo Sistema DigiSUS Gestor Módulo Planejamento (DGMP), instituído pela Portaria Nº 750/2019, que substitui o Sistema de Apoio à Construção do Relatório de Gestão (SARGSUS) e traz a obrigatoriedade da utilização do sistema pelos estados, municípios e Distrito Federal para elaboração dos relatórios quadrimestrais e anual de gestão no âmbito do SUS, a partir do ano de 2018. Conforme a portaria, o RAG deve ser enviado ao Conselho Municipal de Saúde (CMS) até o dia 30 de março do ano seguinte ao da execução financeira, cabendo ao CMS emitir parecer conclusivo no sistema DGMP, não substituindo a obrigatoriedade de apresentação do instrumento em plenária do Conselho.

Salienta-se que, alguns dados apresentados neste relatório, no que diz respeito aos resultados anuais, são parciais em virtude da forma de contabilização dos dados de produção. Essa fragilidade é observada nas informações que utilizam o Sistema de Informações Ambulatoriais do Sistema Único de Saúde (SIA/SUS), que pode sofrer alterações até quatro meses após a data de realização dos procedimentos ambulatoriais e o Sistema de Informações Hospitalares do SUS (SIH/SUS), que pode sofrer alterações até seis meses após a data de alta. De

mesma forma, dados de investigação dos óbitos infantis e fetais, maternos e de mulheres em idade fértil somente se encerram com o fechamento anual da base de dados do Sistema de Informação de Mortalidade (SIM) nacional. Há ainda algumas outras especificidades dos demais indicadores (conforme suas fichas de qualificação) que serão abordadas oportunamente no decorrer do texto.

As informações deste Relatório foram coletadas nos seguintes instrumentos: a) Plano Municipal de Saúde 2018-2021; b) Relatórios Detalhados do Quadrimestre Anterior de 2020; c) Programação Anual de Saúde 2020; d) PactuaçãoInterfederativa de Indicadores e) bases de dados dos sistemas de informação. O Relatório Anual de Gestão (RAG) 2020 está organizado conforme a estrutura do Sistema DigiSUS Gestor Módulo Planejamento e conta com uma versão preliminar pois os dados de PactuaçãoInterfederativa de Indicadores e da base de dados dos sistemas de informações do Ministério da Saúde não se encontram atualizados, mas devido ao pedido do mesmo pelo controle interno do município, está sendo elaborado com algumas informações desatualizadas.

3 – DEMOGRAFIA E DADOS DE MORBI-MORTALIDADE

3.1 – Dados Demográficos

O município de Itabaiana fica localizado no Estado de Sergipe que é constituído por 75 municípios, agrupados pelo Instituto Brasileiro de Geografia e Estatística - IBGE em 13 microrregiões político-administrativas, que fazem parte de três mesorregiões: Leste, Agreste e Sertão sergipanos. O município do Estado com a maior área é Poço Redondo, localizado na mesorregião do Sertão Sergipano, com 1.220 km² de extensão. O menor é General Maynard, com apenas 18,1 km², localizado na microrregião do Baixo Cotinguiba, pertencente à mesorregião do Leste Sergipano.

A maior aglomeração urbana de Sergipe é a sua capital, Aracaju, estimada em 632.744 habitantes, no ano de 2014, seguida de Nossa Senhora do Socorro, Lagarto, Itabaiana, São Cristóvão e Estância.

Geograficamente Itabaiana está localizado na Mesorregião do Agreste Sergipano e na Microrregião do Agreste de Itabaiana, fazendo limite ao NORTE com o município de Ribeirópolis e Moita Bonita; SUL – Areia Branca, Itaporanga D'ajuda e Campo do Brito; Leste – Malhador; OESTE – Campo do Brito, Macambira e Frei Paulo.

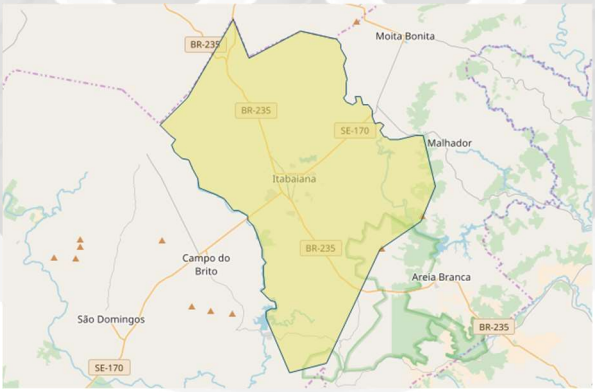

3.2. Populaçãoestimadaporsexoefaixaetária

Faixa Etária	Total	Masculino	Feminino
0 a 4 anos	6736	3570	3166
5 a 9 anos	7386	3783	3603
10 a 14 anos	8758	4454	4304
15 a 19 anos	8560	4333	4227
20 a 24 anos	8558	4218	4340
25 a 29 anos	8112	3863	4249
30 a 39 anos	13663	6568	7095
40 a 49 anos	10358	5011	5347
50 a 59 anos	6817	3167	3650
60 a 69 anos	4324	1998	2326
70 anos ou mais	3695	1531	2164

Fonte: IBGE, 2010

3.3. Número de Nascidos Vivos por residência da mãe

Unidade Federação	2015	2016	2017	2018	2019	2020*
Itabaiana	1.390	1.271	1.364	1.494	1457	886

- * Dados até agosto de 2020
- Fonte: Sistema de Informações sobre Nascidos Vivos (MS/SVS/DASIS/SINASC)
-

3.4. Principais causas de internação 2020*

Morbidade Hospitalar de residentes, segundo capítulo da CID-10

I	**Algumas doenças infecciosas e parasitárias**	389
II	**Neoplasmas [tumores]**	174
III	**Doenças do sangue e dos órgãos hematopoéticos e alguns transtornos imunitários**	17
IV	**Doenças endócrinas, nutricionais e metabólicas**	50
V	**Transtornos mentais e comportamentais**	32
VI	**Doenças do sistema nervoso**	32
VII	**Doenças do olho e anexos**	07
IX	**Doenças do aparelho circulatório**	255
X	**Doenças do aparelho respiratório**	239
XI	**Doenças do aparelho digestivo**	334
XII	**Doenças da pele e do tecido subcutâneo**	43

XIII	**Doenças do sistema osteomuscular e do tecido conjuntivo**	34
XIV	**Doenças do aparelho geniturinário**	136
XV	**Gravidez, parto e puerpério**	1276
XVI	**Algumas afecções originadas no período perinatal**	103
XVII	**Malformações congênitas, deformidades e anomalias cromossômicas**	16
XVIII	**Sintomas, sinais e achados anormais de exames clínicos e de laboratório, não classificados em outra parte**	52
XIX	**Lesões, envenenamentos e algumas outras consequências de causas externas**	406
XXI	**Fatores que influenciam o estado de saúde e o contato com os serviços de saúde**	85

* Dados até novembro de 2020

Fonte: Ministério da Saúde - Sistema de Informações Hospitalares do SUS (SIH/SUS)acessado em 04/02/2021

Na tabela acima, apresentamos a epidemiolgia das morbidades pela CID 10 que culminaram em internações em leitos hospitalares no período de janeiro a novembro, pois na elaboração deste relatório o mês de dezembro de 2020 não está disponível.

Em comparação ao resultado de 2019 os grupos que tiveram aumento de notificações de casos foram algumas doenças infecciosas e parasitárias e gravidez, parto e puerpério. Em 2019algumas doenças infecciosas e parasitárias tiveram 200 casos notificados e 2020, sem as notificações de dezembro tivemos um aumento de mais de 90%, isso se deve ao período de pandemia pelo COVID 19 que demandou internamentos para o tratamento do vírus e em sua maioria dos casos com necessidade de leitos de UTI. Para atender essa demanda de internamento a media e alta complexidade sofreu uma reorganização na oferta de serviços pela secretaria de estado da saúde, responsável pela gestão dos leitos hospitalares, infelizmente o hospital de Itabaiana não ofertou esse tipo de internamento especializado, sendo apenas hospital de estabilização. Já o CID gravidez, parto e puerpério teve um aumento de 65 casos de internamento, esse tipo de causa de internação não representa do ponto de vista da saúde uma morbidade em saúde, visto que o período gravídico puerperal representa dados de bons padrões de saúde, tendo em vista que a partir das boas práticas para o parto, o local mais seguro, protegido e eficaz é o ambiente hospitalar, que neste caso o

município conta com um prestador de serviço filantrópico que oferta serviços ao Sistema Único de Saúde para o município e regional de saúde.

3.5. Mortalidade por grupos de causas 2019-2020

Mortalidade de residentes, segundo capítulo CID-10	2019	2020
I. Algumas doenças infecciosas e parasitárias	22	**113**
II. Neoplasias (tumores)	53	80
IV. Doenças endócrinas nutricionais e metabólicas	39	43
IX. Doenças do aparelho circulatório	101	133
X. Doenças do aparelho respiratório	64	52
XI. Doenças do aparelho digestivo	27	31
XIV. Doenças do aparelho geniturinário	21	16
XVI. Algumas afec originadas no período perinatal	22	24
XVIII.Sint sinais e achadanormexclín e laborat	44	67
XX. Causas externas de morbidade e mortalidade	129	128

FONTE: Secretaria de Estado da Saúde de Sergipe, banco de dados SIM (Cap CID10) data da atualização 13/01/2021. acessado em 04/02/2021

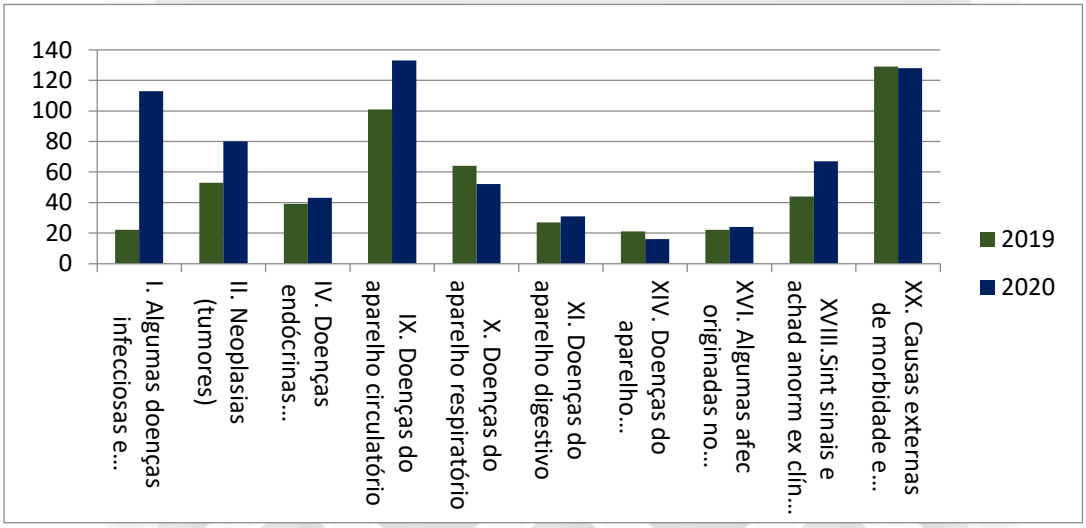

Durante o ano de 2020, período da pandemia, a população questionava-se a todo tempo que não existia mais morte por outro motivo de doença que não fosse o coronavírus, mas diante da tabela acima, comparando os dados de 2019 e 2020 observou um aumento em sua maioria todos os casos, apenas 2 causas diminuíram:doenças do aparelho circulatório e doenças do aparelho geniturinário; causas externas de morbidade e mortalidade podemos considerar que manteve, pois diminuiu apenas 1 (um) caso, as outras causas todas aumentaram e mais uma vez chama atenção: algumas doenças infecciosas e parasitárias, que teve um aumento de quase 410% de mortalidade em comparação a 2019 que em sua maioria dos casos causado pelos óbitos causados pela infecção do coronavírus.

4 – REDE DE SAÚDE

O municipio de Itabaiana é de sede região de saúde do Estado de Sergipe desde 18 de abril de 2012, onde o Colegiado Interfederativo Estadual - CIE, considerando o decreto presidencial nº 7.508, ratifica a divisão das Regiões de Saúde do Estado em sete (07) regiões, de acordo com a divisão dos municípios e das suas respectivas sedes de regiões, ficando Itabaiana como sede da região composta pelos municípios de Areia Branca, campo do Brito, Carira, Frei Paulo, Itabaiana, Macambira, Malhador, Moita Bonita, Pedra Mole, Pinhão, Ribeirópolis, São Domingos, São Miguel do Aleixo e Nossa Senhora Aparecida. (Deliberação CIR Itabaiana nº 03/2012).

População Residente - Estimativas para o TCU – Sergipe		
População estimada por Município		
Região de Saúde (CIR): 28003 Itabaiana		
Município	**População_estimada**	
Total	**250.924**	**100%**
280050 Areia Branca	18.396	7%
280100 Campo do Brito	17.997	7%
280140 Carira	21.724	9%
280230 Frei Paulo	15.283	6%
280290 Itabaiana	**94.696**	**38%**
280370 Macambira	6.877	3%
280390 Malhador	12.581	5%
280410 Moita Bonita	11.322	5%
280445 Nossa Senhora Aparecida	8.783	4%
280500 Pedra Mole	3.236	1%
280520 Pinhão	6.523	3%
280600 Ribeirópolis	18.528	7%
280680 São Domingos	11.065	4%
280700 São Miguel do Aleixo	3.913	2%
Fonte: IBGE - Estimativas de população		

4.1 População beneficiada de planos de saúde privados

A cobertura da população por planos de saúde privados em Sergipe, segundo a Agência Nacional de Saúde Suplementar (ANS), é de 14,7,% cobertura da população por planos de saúde privados de assistência médica e 9.7% odontológica, especificamente o município de Itabaiana, segundo dados, o quantitativo emsetembro de 2019 com plano privado de saúde é de 8.559 beneficiários em planos médico e odontológicos. (Fonte SIB/ANS/MS - 11/2020)

FUNDO MUNICIPAL DE SAÚDE DE ITABAIANA
Av. Vereador Olímpo Grande, N° 133, Porto, Itabaiana - SE, CEP: 49510-200
(79) 3431-4923 – Email: itabaiana@cosemsse.org.br

5 – REDEFÍSICA DE SERVIÇOS PÚBLICOS DE SAÚDE

O sistema municipal de saúde de Itabaiana conta com cinquenta e cinco (55) Estabelecimentos na Rede Física de Saúde Pública e Privada de Prestação de Serviços ao SUS. Quanto ao tipo, classificam-se: 01 Central de Gestão em Saúde (sede da Secretaria de Saúde), 02 Centros de Atenção Psicossocial - CAPS, 26 Centros de Saúde/Unidades Básica/Posto de Saúde, 01 Centro de Especialidade Odontológica, 01 Centro de Fisioterapia, 01 Centro de Testagem e Aconselhamento, 01 Residência Terapêutica, 03 polos de academia da saúde, 02 Hospitais Gerais com funções de hospitais dia, 13 Unidades de apoio diagnose e terapia (SADT isolado), 01 Unidade de vigilância em saúde, 03 Unidade móvel de nível pré-hospitalar na área de urgência cadastrados no CNES, sendo que dos 55 estabelecimentos de natureza jurídica administração pública:03 são gestão estadual, 01 gerência estadual e 37 de gerência municipal, 01 a natureza jurídica é filantrópico e 13 unidades de entidades empresariais que prestam serviços ao SUS.

SECRETARIA MUNICIPAL DE SAUDE DE ITABAIANA
Avaliação da Oferta e Produção dos Serviços de Saúde
Estabelecimento com vínculo SUS
Qtd de Estabelecimento e sua Natureza Jurídica

ES Nome Fantasi-SE	123-6 Estado ou Distrito Federal	124-4 Município	Pública de Direito Privado Estadual ou	206-2 Sociedade Empresária Limitada	213-5 Empresário (Individual)	Individual de Responsabilidade	399-9 Associação Privada	Total
Total	**3**	**3**	**1**	**1**	**1**	**1**	**1**	**55**
2423561 BIOMED	-	-	-	1	-	-	-	1
2444305 CACL	-	-	-	1	-	-	-	1
2469650 PRONTOLAB	-	-	-	1	-	-	-	1
2477661 HOSPITAL DR PEDRO GARCIA MORENO	-	-	1	-	-	-	-	1
2477688 UNIDADE PSF CENTRO DE SAUDE III	-	1	-	-	-	-	-	1
2477696 POSTO DE SAUDE AGROVILA DR MARIA DO	-	1	-	-	-	-	-	1
2477718 POSTO DE SAUDE BOM JARDIM	-	1	-	-	-	-	-	1
2477726 UNIDADE PSF CAJAIBA	-	1	-	-	-	-	-	1
2477734 UNIDADE PSF DR LUCIANO SIQUEIRA	-	1	-	-	-	-	-	1
2477742 UNIDADE PSF JOSE CARLOS JESUS SILVEIRA	-	1	-	-	-	-	-	1
2477750 UNIDADE PSF MUTIRAO	-	1	-	-	-	-	-	1
2477769 UNIDADE PSF RIO DAS PEDRAS	-	1	-	-	-	-	-	1

FUNDO MUNICIPAL DE SAÚDE DE ITABAIANA
Av. Vereador Olímpo Grande, N° 133, Porto, Itabaiana - SE, CEP: 49510-200
(79) 3431-4923 – Email: itabaiana@cosemsse.org.br

2477777 UNIDADE PSF SITIO PORTO	-	1	-	-	-	-	-	1
2502860 CTA DE ITABAIANA SE	-	1	-	-	-	-	-	1
2546027 HOSPITAL E MATERNIDADE SAO JOSE	-	-	-	-	-	-	1	1
2546140 UNIDADE PSF MATAPOA	-	1	-	-	-	-	-	1
2546159 UNIDADE PSF SAO CRISTOVAO	-	1	-	-	-	-	-	1
2546167 UNIDADE PSF QUEIMADAS	-	1	-	-	-	-	-	1
2611872 UNIDADE PSF PE DO VEADO	-	1	-	-	-	-	-	1
2611880 UNIDADE PSF CS SOUTO DINIZ	-	1	-	-	-	-	-	1
2611899 UNIDADE PSF VLADEMIR SOUZA DE CARVALHO	-	1	-	-	-	-	-	1
2611902 POSTO DE SAUDE SEVERIANO VIEIRA SANTOS	-	1	-	-	-	-	-	1
2611910 POSTO DE SAUDE CARAIBAS	-	1	-	-	-	-	-	1
2611929 UNIDADE PSF SERRA PROF DEUZINHA TAVARES	-	1	-	-	-	-	-	1
2612283 SONOCLINICA	-	-	-	1	-	-	-	1
2612453 CLINICA VIVER	-	-	-	1	-	-	-	1
2658461 CLINICA PEDRA NO RIM	-	-	-	1	-	-	-	1
2680068 CLINICA VITAE	-	-	-	1	-	-	-	1
2815885 CAPS I RENATO BISPO DE LIMA	-	1	-	-	-	-	-	1
2816008 POSTO DE SAUDE MANGABEIRA	-	1	-	-	-	-	-	1
3281329 UNIDADE PSF DR LAURO MAIA	-	1	-	-	-	-	-	1
3312089 CLINICA SEMEDI	-	-	-	1	-	-	-	1
3466787 VIGILANCIA SANITARIA DE ITABAIANA	-	1	-	-	-	-	-	1
3471403 SECRETARIA MUNICIPAL DE SAUDE DE	-	1	-	-	-	-	-	1
3471438 POSTO DE SAUDE MANGUEIRA JOSE AUGUSTO	-	1	-	-	-	-	-	1
3539105 CLINICA DO RIM	-	-	-	1	-	-	-	1
5253853 POSTO DE SAUDE SAO JOSE	-	1	-	-	-	-	-	1
5362938 POSTO DE SAUDE ORMEIL CAMARA	-	1	-	-	-	-	-	1
5739187 CENTRO DE ESPECIALIDADES ODONTOLOGICAS	-	1	-	-	-	-	-	1
6266762 CAPS AD SANTO ONOFRE	-	1	-	-	-	-	-	1
6312454 IOSE	-	-	-	-	-	1	-	1
6312519 POSTO DE SAUDE ZANGUE	-	1	-	-	-	-	-	1
6401473 LABFEL	-	-	-	-	1	-	-	1
6431399 POSTO DE SAUDE DO CARRILHO	-	1	-	-	-	-	-	1
6817297 LABCITO LABORATORIO DE CITOLOGIA CLINICA	-	-	-	1	-	-	-	1
6872751 POLO ACADEMIA DA SAUDE SAO CRISTOVAO	-	1	-	-	-	-	-	1
6872786 POLO ACADEMIA DA SAUDE MIGUEL TELES	-	1	-	-	-	-	-	1
6872794 POLO ACADEMIA DA SAUDE SITIO PORTO	-	1	-	-	-	-	-	1
6992900 CENTRO INTEGRADO DE DIAGNOSTICO	-	-	-	1	-	-	-	1
7016220 SAMU 192 USA ITABAIANA	1	-	-	-	-	-	-	1
7016697 SAMU 192 USB ITABAIANA	1	-	-	-	-	-	-	1
7302991 SAMU 192 USB ITABAIANA II	1	-	-	-	-	-	-	1
7377010 CENTRO DE FISIOTERAPIA MUNICIPAL DE	-	1	-	-	-	-	-	1
9048901 UNIDADE BASICA DE SAUDE DR LUCIANO ALVES	-	1	-	-	-	-	-	1
9163042 CENTRO DE SAUDE DRA WEDNA MENDES	-	1	-	-	-	-	-	1

Fonte: CNES

ES Nome Fantasi-SE	Qtd

123-6 Estado ou Distrito Federal	3
124-4 Município	37
126-0 Fundação Pública de Direito Privado Estadual ou do Dis	1
206-2 Sociedade Empresária Limitada	11
213-5 Empresário (Individual)	1
230-5 Empresa Individual de Responsabilidade Limitada (de Na	1
399-9 Associação Privada	1
Total	55

5.1 Atenção Primária de Saúde

A atenção primária de saúde, na rede de serviços da Secretaria Municipal de Saúde (SMS) do município de Itabaiana, Estado de Sergipe, atua dentro do modelo de atenção regido pelos princípios e diretrizes do Sistema Único de Saúde (SUS), descritos na Constituição Federal de 1988 e nas Leis Orgânicas da Saúde nº8.080, de 19 de setembro de 1990, e nº8.142, de 28 de dezembro de 1990, regulamentadas pelo Decreto n°7.508, de 28 de junho de 2011.

Fundamenta-se nas diretrizes estabelecidas pela Política Nacional de Atenção Básica, aprovada pela Portaria do Ministério da Saúde nº2.436, de 21 de setembro de 2017, que define atenção primária de saúde como “o conjunto de ações de saúde individuais,familiares e coletivas que envolvem promoção, prevenção, proteção, diagnóstico, tratamento, reabilitação, redução de danos, cuidados paliativos e vigilância em saúde, desenvolvida por meio de práticas de cuidado integrado e gestão qualificada,realizada com equipe multiprofissional e dirigida à população em território definido,sobre as quais as equipes assumem responsabilidade sanitária”.

As equipes atuam com ações de promoção da saúde, prevenção, recuperação, reabilitação de doenças e agravos mais frequentes, e na manutenção da saúde desta comunidade. A responsabilidade pelo acompanhamento das famílias coloca para as equipes saúde da família a necessidade de ultrapassar os limites classicamente definidos para a atenção primária de saúde no Brasil, especialmente no contexto do SUS.

A atenção primária de saúde da secretaria municipal de saúde de Itabaiana –SE, contava até 2016 com 17 Equipes de Saúde da Família, 01 Equipe de PACS Programa de Agentes Comunitários de Saúde,10 Equipes de Saúde Bucal e 203 Agentes Comunitários de Saúde (ACS) e duas equipes de NASF, sendo credenciada mais duas equipes de saúde da família e de saúde bucal. Em 2020 o município implantou mais 6 ESF e de saúde bucal, atingindo uma cobertura de 86,77% da população itabaianense em outubro de 2020,segundo departamento da atenção básica do Ministério da Saúde.

Os serviços oferecidos pelas Unidades Básicas de Saúde do município compreendem: consultas individuais e coletivas; visita domiciliar; realização de curativos à domicílios todos os dias da semana, incluindo fim de semana e feriados, atendimento em saúde bucal; vacinação; coleta para exames curativos; verificação de sinais vitais (como pressão arterial, glicemia e temperatura); retirada de pontos; avaliações antropométricas; planejamento familiar; vigilância em saúde; tratamento e acompanhamento de pacientes diabéticos e hipertensos; desenvolvimento das ações de controle da dengue e outros riscos ambientais em saúde; pré-natal, acompanhamento puerperal e puericultura; rastreamento de câncer de colo uterino (preventivo) e câncer de mama; teste do pezinho, teste rápido de sífilis e HIV; prevenção, tratamento e acompanhamento das IST's; acompanhamento de doenças crônicas; identificação, tratamento e acompanhamento da tuberculose e da hanseníase e ações de promoção da saúde e proteção social na comunidade.

Os usuários, no município de Itabaiana, têm acesso a Atenção Primária de forma padronizada. Em algumas UBS o modelo de acesso existente é através das recepções dos serviços e o agendamento de consultas obedece a ordem de chegada exceto para os idosos, gestantes, crianças menores de um ano de idade e casos agudos. Para médicos especialistas (exceto pediatra e obstetra) o acesso às consultas e exames é ofertado através do agendamento pela regulação. Todas as unidades de saúde localizadas na sede do município dispõem de computadores e profissionais marcadores para realizar o agendamento.

PROGRAMAS ATIVOS:

- ✓ **Pré-natal**
- ✓ **Puerpério**
- ✓ **Puericultura**
- ✓ **Saúde da Criança**
- ✓ **Saúde do Adolescente**
- ✓ **Saúde da Mulher**

- ✓ **Saúde do Homem**
- ✓ **Saúde do Idoso**
- ✓ **Hiperdia**
- ✓ **Bolsa Família**
- ✓ **PSE**

AÇÕES REALIZADAS PELA ATENÇÃO BÁSICA:

Durante o ano de 2020, houve um reordenamento dos serviços devido ao período de situação de emergência causado pelo novo coronavirus, onde todo o planejamento e programação das ações foram alteradas:

1. Reunião com os ACS contratados para organizar os mutirões noturnos de cadastramento dos usuários do SUS que não são encontrados durante o dia;
2. Visita técnica ao setor do Teste do Pezinho do HU, com a enfermeira responsável Nolita, realizada no dia 09/01/20. Na ocasião compareceram uma enfermeira, uma técnica de enfermagem, um técnico que opera o sistema e as duas coordenadoras;
3. Participação de membro da Atenção Básica na posse dos novos conselheiros tutelares, realizada no dia 10/01/20, às 09:00 horas, no auditório da OAB;
4. Participação da atenção básica na reunião mensal intersetorial do Conselho Municipal dos Direitos da Criança e do Adolescente (CMDCAI), no dia 15/01/20, na Secretaria de Desenvolvimento Social, das 09:00 às 11:00 horas, para falar do fundo financeiro do conselho e previsão orçamentário para o ano;
5. Capacitação com aresponsável técnica de vigilância e prevenção de violências e acidentes da SES**,** sobre a ficha SALVE e SINAN (Sistema de Informação de Agravos de Notificação), realizada no auditório da UNIT;
6. Reunião da Comissão de Educação Permanente;
7. Reunião com as responsáveis pelas UBS, para explicação do POP da farmácia;
8. Entrega dos Tablets dos ACS, no auditório do SEST/SENAT;
9. Participação da atenção básica na reunião mensal intersetorial do Conselho Municipal dos Direitos da Criança e do Adolescente (CMDCAI), no dia 19/02/20, na Secretaria de Desenvolvimento Social, das 09:00 às 11:00 horas, para tratar das campanhas do decorrer do ano;
10. Participação dos ACS e outros profissionais da saúde em ações na feira livre de Itabaiana, orientando feirantes e clientes sobre lavagem das mãos, e demais formas de prevenção ao COVID-19, assim como entregando máscaras de tecido;

11. Reuniões do Conselho Municipal de Saúde – CMS com aprovação da programação anual de saúde, dos Planos ISTs Aids e de Vacinas, calendário de reuniões do conselho, declarações Selo UNICEF, indicação de emendas parlamentares, orientações de organização e planejamento das comissões existentes no CMS, indicação dos conselheiros para o DIGISUS;
12. Reuniões do Colegiado Interfederativo Regional – CIR Itabaiana com aprovação da adesão do município ao Programa Melhor em Casa, projeto de Transporte Sanitário para captação de emendas parlamentares, indicação de emendas parlamentares dos municípios da regional de saúde, construção do Centro de Reabilitação Especializada- CER II e ambulância para o município de Moita Bonita;
13. Elaboração do 3º Relatório Quadrimestral de 2019 e do Relatório Anual de Gestão;
14. Reunião para a pactuação de Prioridades, Objetivos, Metas e Indicadores do Pacto pela Saúde – SISPACTO 2020;
15. Adesão ao PROGRAMA SAÚDE NA HORA da UNIDADE PSF SITIO PORTO, com tipo de adesão UBS 60 horas Simplificado sendo homologado pela Portaria nº 530 de 26 de Março de 2020, sendo unidade referência para o atendimento de combate ao COVID - 19;
16. Realização da Campanha Janeiro Roxo;
17. Comemoração Dia Internacional da Mulher;
18. Inauguração da UBS do Povoado Taboca.
19. Atividades dos grupos terapêuticos: Livrai-nos do Mal, Viva Voz, De bem com a Bete, Oficina da Fala, Saúde em Movimento, Mais com Menos;
20. Participação Educação Popular em Saúde- EDPOPSUS na UFS Itabaiana;
21. Realização das Reuniões de Matriciamento NASF e Equipes de Saúde;
22. Participação no Seminário Estadual PLANIFICA SUS;
23. Elaboração do PLANO DE CONTINGÊNCIA PARA O NOVO CORONAVÍRUS (COVID-19)" Melhorar a Política Municipal de Saúde de atenção à Vigilância Epidemiológica do Coronavírus (COVID-19);
24. Realização da Campanha de Vacinação da Influenza, que iniciou no dia 23/03/2020, seguirá as orientações do Ministério da Saúde, com ofertas de vacinas nas UBS, residências para os pacientes acamados e criação de Drive Thru;
25. Reunião coordenação de epidemias e fisioterapeutas do Centro de Fisioterapia, para definir medidas de prevenção à disseminação do Coronavírus. Após o Decreto

estadual foi formada uma Comissão COVID-19 para planejamento das ações no enfrentamento da pandemia, integrantes do NASF e Atenção Básica, Vigilância Epidemiológica, Endemias e Sanitária;

26. Reunião de planejamento para definir fluxograma de manejo dos casos de Síndrome Gripal, suspeitos de COVID-19 e gravação de vídeos educativos para lançar nas redes sociais da secretaria de saúde e da prefeitura municipal;
27. Capacitação sobre aplicativo “MonitoraCorona”
28. Reunião para apresentação do aplicativo de telemedicina “MonitoraCorona”, ministrada interno de medicina Pedro Gois na sala de reuniões da Secretaria Municipal de Itabaiana;
29. TELESSAÚDE FUNESA;
30. Criação do Instagram da secretaria de saúde para divulgação das ações da secretaria e em especial nesse período de pandemia COVID-19;
31. Entrega de EPIS essenciais para os profissionais da saúde no combate ao COVID – 19;
32. Criação de um canal de comunicação com disponibilização de contatos telefônicos para denúncias, orientações sobre sinais e sintomas e liberação de medicamentos e material hospitalar;
33. Presença da carreta do Hospital de Amor, para realização de mamografias e citologias, no Calçadão Dr. Airton Teles
34. Ação conjunta com o SEST/SENAT para orientações e esclarecimentos para os caminhoneiros, nos principais pontos da cidade (postos de gasolina e posto da PRF);
35. Ações de Combate ao AEDES Aegypti e outras doenças (tuberculose, hanseníase, etc);
36. Parceria com o IFS, UFS e empresas particulares para doação de EPIs no combate ao COVID-19.
37. Adesão ao PROGRAMA SAÚDE NA HORA da UNIDADE PSF CENTRO DE SAUDE III, com tipo de adesão UBS 60 horas Simplificado sendo deferido em 08/04/2020 e homologado pela Portaria 1.299, de 18 de Maio de 2020;
38. Ação intersetorial com a Secretaria de Assistência Social nas atividades itinerantes de orientação ao Auxílio Emergencial com a logística, controle de fluxo,

higienização, aferição de temperatura e educação em saúde com entrega de máscaras de tecido (15/04, 16/04, 17/04, 18/04, 20/04, 23/04, 24/04 e 25/04).

39. Capacitação de profissionais para nota técnica de gestantes. A capacitação contou com a coordenação da secretária Mara Rúbia e as palestras do médico obstetra Dr. Carlos Noronha e da enfermeira da Secretaria do Estado da Saúde e representante da Saúde da Mulher no estado, Rita Bittencourt.
40. Inspeção (VISA) com as equipes de saúde (NASF) para medidas preventivas e higienização nos estabelecimentos não essenciais (academias e barbearias) (30/04)
41. Ação intersetorial do NASF, Setor de Endemias, Vigilância Epidemiológica, PRF, SMTT, Guarda Municipal e SEST/SENAT com imunização, higiene do transporte, apoio logístico, aferição de temperatura e educação em saúde com entrega de máscaras de tecido e kits de higienização para caminhoneiros.
42. Mobilização social e educação em saúde através de vídeos informativos e educativos disseminados nas mídias sociais/perfil profissional do município (a partir de 19/03)
43. Capacitações sobre Manejo de casos Covid-19: Capacitações para as ESF, sobre o fluxograma de Manejo de casos de Síndrome Gripal e higienização das Unidades.
44. Ação desenvolvida pela UFS, em parceria com a secretaria de sáude, a partir das 06:00 da manhã, para testagem para COVID-19, de pessoas de diversas faixas etárias, assintomáticas, do município de Itabaiana, onde foram coletadas, 383 amostras sanguíneas. Presença de diversos profissionais, dentre eles, coordenações, ACS, Nasf, endemias, etc.
45. Entrega de kis de higiene na feira de Itabaiana e nos povoados Rio das Pedras e Cajaíba, locais onde acontecem feiras aos domingos, promovendo uma ação de conscientização e combate ao CORONAVÍRUS.
46. entrega de kits de higiene aos moradores da Vila de Zé de Melinha e Moita Formosa, e aos funcionários da limpeza do município, nos diversos pontos da cidade.
47. Secretaria Municipal de Saúde, com o apoio do SEST SENAT e PRF, realizou testagem para o COVID-19 nos caminhoneiros, motoristas de ônibus e cobradores que por ali circulavam, assim como aferição de temperatura e entrega de kits de higiene aos motoristas que passavam pela BR.

48. Realizada vídeo conferência com representantes do CONASS, CONASEMS, COSEMS, SES e Hospital Albert Einstein. O objetivo dessa reunião online foi aprofundar-se e entender melhor o GUIA ORIENTADOR PARA O ENFRENTAMENTO DA PANDEMIA NA REDE DE ATENÇÃO À SAÚDE, publicado pelo CONASS. Participaram desse momento a Enfermeira Priscilla Melo Tutora da Atenção Primária à Saúde do Planificasus, e a Enfermeira Patrícia Araújo Coordenadora da Atenção Primária.
49. Entrega do Centre de Atendimento para Enfrentamento à Covid-19
50. Reunião online do CMDCAI, participação de membro da Atenção Básica
51. A secretaria de Saúde, em convite do SEST SENAT, realizou na Praça de Eventos, o programa "Transportando Saúde na Cidade", desenvolvido pela instituição. O público alvo foi taxistas e mototaxistas para assegurar boas práticas de saúde no trabalho. A ação contemplou aferição de temperatura, orientações nutricionais, fisioterapêutica e de saúde bucal, vacina contra influenza (gripe) e distribuição de kits de higiene e prevenção.
52. Oferta de capacitação envolvendo todos os profissionais da saúde que atuam no Centro de Atendimento Para Enfrentamento à Covid-19.
53. A secretária de Estado da Saúde, Mércia Feitosa e a superintendente executiva Adriana Menezes realizaram uma visita a Itabaiana para discutir estratégias para auxiliar e orientar o município no enfrentamento à pandemia do coronavirus.
54. Testagem da UFS nos povoados da cidade, para pesquisa, com ajuda dos enfermeiros e ACS das equipes.
55. Capacitação online e presencial para os agentes comunitários de saúde com a infectologista Mariela Cometki, sobre o aprimoramento da APS à frente da pandemia do novo coronavírus.
56. Ministério da Saúde desenvolveu a estratégia “O Brasil Conta Comigo”, para atuação de estudantes de cursos da área da saúde em unidades municipais e estaduais de saúde engajadas no enfrentamento da pandemia. Essa ação é específica para alunos dos cursos de Medicina, Enfermagem, Fisioterapia e Farmácia.
57. 2ª Fase da Testagem da UFS, nos bairros da cidade, com ajuda dos enfermeiros e ACS das equipes
58. Posse dos profissionais das cinco novas equipes de saúde
59. Entrega da UBS do Riacho Doce

60. Recebimento de 4 carros para renovação da frota das ESF's.
61. Reunião com a apoiadora da Atenção Primária, Rita Bittencourt, com presença das coordenações da Atenção Primária, Vigilância Epidemiológica, Educação Permanente e responsável pelo e-SUS.
62. Entrega da UBS do Povoado Matapoã

5.1.1 NASF - Núcleo Ampliado à Saúde da Família e Atenção Básica

Os Núcleos de Apoio à Saúde da Família (NASF) foram criados pelo Ministério da Saúde, em 2008, com o objetivo de apoiar a consolidação da Atenção Primária no Brasil, ampliando as ofertas de saúde na rede de serviços, assim como a resolutividade, a abrangência e o alvo das ações.

Com a PORTARIA Nº 99, de 7 de fevereiro de 2020, que redefine o registro das Equipes de Atenção Primária no Cadastro Nacional de Estabelecimentos de Saúde (CNES),ambas equipes passaram por essa reformulação, a classificação das equipes de atenção primária anteriormente era denominado tipo 06 para NasfTipo I e no período são denominados como 72- eNASFAP - Equipe do Núcleo Ampliado de Saúde da Família e Atenção Primária, com autonomia do gestor. Segue abaixo, a tabela de classificação correspondente.

TIPO DE EQUIPE
08 - EMSI - Equipe Multidisciplinar de Saúde Indígena
22 - EMAD tipo I - Equipe Multidisciplinar de Atenção Domiciliar Tipo I
23 - EMAP - Equipe Multidisciplinar de Apoio
46 - EMAD tipo II - Equipe Multidisciplinar de Atenção Domiciliar Tipo II
47 - EAD - Equipe de Cuidados Domiciliares
70 - eSF - Equipe de Saúde da Família
71 - eSB - Equipe de Saúde Bucal
72 - eNASF-AP - Equipe do Núcleo Ampliado de Saúde da Família e Atenção Primária
73 - eCR - Equipe dos Consultórios na Rua
74 - eAPP - Equipe de Atenção Primária Prisional
75 - eMAESM - Equipe Multiprofissional Atenção Especializada em Saúde Mental
76 - eAP - Equipe de Atenção Primária

As equipes permanecem lotadas na Clínica de Saúde da Família Manoel Pereira e Clinica de Saúde da Família Vereador Vivaldo Menezes, também conhecido como NASF A (CNES 2611880/INE 0000174688) e NASF B (CNES 2477688/INE 0000174688), respectivamente. Estes núcleos são compostos por 15 profissionais (Assistente social – Viviane de Oliveira Santos e Neusivania Teles;

Farmacêutico – Gladyson de Jesus Santos Barbosa, Fisioterapeutas – Ériko Albert Santos Menezes e Francielli Peixoto de Carvalho, Luana Caroline e Fernanda Araújo; Fonoaudióloga – Rafael Nascimento dos Santos e Dayane Moraes Santos, Psicóloga – Ana Carla Ferreira Santana Carvalho e Michelle Prata Galvão, Nutricionista – Thaíslaine Cunha Almeida e Lucas Ricardo; Profissional de Educação Física – Tiana Soraia do Carmo Santos Souza e Susana Feitosa), sob a coordenação de Graysianne Alves de Jesus.

No ano de 2020, conforme o plano de contingencia municipal das Equipes dos Núcleos Ampliados de Saúde da Família e Atenção Básica (NASFAB) houve suspensão de atividades coletivas de qualquer natureza (principalmente grupos de idosos, gestantes e portadores de doenças crônicas não transmissíveis como: hipertensos, diabéticos, obesos e tabagistas), até novo indicativo das autoridades de saúde. Nesse ponto as atividades em grupo passaram por uma transição do “novo” normal, a equipe reformulou sua prática de como realizar promoção à saúde, com grupos operativos e com objetivo de resgatar vínculos para o autocuidado. Os encontros tiveram abordagens semanais através de tecnologia de comunicação de mensagens instantâneas e/ou presenciais.

As reuniões setoriais foram realizadas de forma remota uma vez por mês, utilizando ferramentas de comunicação à distância e presenciais com as normativas de biossegurança. As reuniões de matriciamento foram retomadas no segundo quadrimestre com discussões de casos clínicos, abordagens terapêuticas de fisioterapia para profissionais e usuários, assim como momentos de autocuidado. Além disso, com a retomada da economia, casos novos que exijam intervenções urgentes foram repassados pelas Equipes de Saúde da Família (ESF) para a equipe NASF, através de ferramentas de comunicação, ou contato individual, evitando aglomeração;

Os atendimentos individuais de fisioterapia, psicologia, fonoaudiologia e nutrição funcionaram enquadrados como de urgência e emergência, observada a catalogação prevista nos conselhos de classe e as normas adicionais de biossegurança dispostas na Portaria n.º 57, de 27 de abril de 2020, da Secretaria de Estadoda Saúde – SES; Os atendimentos individuais nas Unidades Básicas de Saúde (UBS) foram retomados para algumas especialidades e com bloco de horas de acordo com o funcionamento da unidade de lotação, enquanto outros foram

monitorados por tecnologia de informação e comunicação e consultas de teleatendimentos para grupo de pacientes que não poderiam ser descontinuados.

Casos de visitas domiciliares, a equipe dispôs de critérios de priorização de atendimentos, a partir de maio nos diversos núcleosprofissionais e eixos de cuidado, pacientes acamados do grupo de risco, com problemas cardiovasculares e respiratórios. A regularização dos atendimentos, de acordo com Portaria n.º 57, de 27 de abril de 2020, da Secretaria de Estado da Saúde – SES. A fim de garantir a prestação de serviços de qualidade a pacientes domiciliares, o atendimento pode ocorrer por trocas por tecnologia de informação e consultas por teleatendimentospara garantir a escuta, orientandoquanto a manejo, higienização, evitando a exposição de risco. Casos de emergência foram comunicados e encaminhados aos serviços de saúde de referência para o COVID-19, a vigilância epidemiológica.

A programação anual estabeleceu diversas ações que foram trabalhadas de forma integrada entre setores da atenção primária à saúde, imunização, vigilância epidemiológica e sanitária durante a pandemia do Covid-19. Nesse período foram promovidas orientações para sensibilizar a população em geral sobre as medidas de prevenção e controle do COVID-19 nos serviços de saúde em funcionamento, assim como hábitos de higienização por meio dosnossos canais de comunicação. As equipes realizaram ações de educação em saúde com as equipes multiprofissionais na UBS e mobilização social no enfrentamento do COVID-19, inclusive para diretores, recepcionistas e membros da ESF.

Principais atividades 2020:

- Reunião de planejamento da equipe e em geral com as equipes de atenção primária;
- Reunião de planejamento dos Articuladores municipais do Selo Unicef;
- Reunião dos NASF A e B para confecção de kits de higiene na Secretaria Municipal de Saúde (bairro Sítio Porto).
- Reunião dos NASF A e B sobre plano de contingenciamento do município com a coordenadora de educação permanente e tutora da Atenção Especializada do Planificasus, Adriana Figuerêdo na Secretaria Municipal de Saúde;

- Reunião do NASF B para planejamento do Grupo Antitabagismo na Clínica de Saúde da Família Vereador Vivaldo Meneses – SESP (Bairro Serrano).
- Reunião setorial para capacitação por telessaúde sobre COVID-19 com a médica infectologista Mariela Assis na Clínica de Saúde da Família Vereador Vivaldo Meneses (Bairro Serrano).
- Reunião entre os fisioterapeutas do NASF A e B para elaboração de cronograma do estágio do programa "Brasil Conta Comigo" na Clínica de Saúde da Família Vereador Vivaldo Meneses (Bairro Serrano).
- Reunião estadual com os coordenadores do Nasf
- Reunião setorial para capacitação por telessaúde sobre Aleitamento Materno na Clínica de Saúde da Família Vereador Vivaldo Meneses (Bairro Serrano) e na Clínica de Saúde da Família Manoel Pereira de Andrade (Sitio Porto).
- Reunião para apresentação da cartilha de COVID-19 e pós-COVID-19 com os estagiários e supervisores do Programa O Brasil Conta Comigo
- Matriciamento das ESF
- Grupo Saúde em Movimento Grupo Antitabagismo Grupo terapêutico para usuários que desejam parar de fumar, encaminhados por todas as ESF cobertas pelo NASF B. Devido à pandemia, o grupo presencial foi suspenso, porém retornará via online, por WhatsApp. Dessa forma, no mês de agosto, iniciaram as triagens por telefone.
- Grupo aberto à comunidade geral, que era realizado na quadra da Escola Municipal Elizeu de Oliveira e na Quadra Esportiva José Pereira da Silva, com o objetivo de incentivar a prática de atividade física. Devido à pandemia, as atividades presenciais foram suspensas, porém o grupo permanece online, com a profissional de Educação Física gravando vídeos e enviando orientações por WhatsApp.
- Inspeção sanitária ação em parceria com a Vigilância Sanitária municipal para fiscalização e orientação dos estabelecimentos comerciais quanto a higienização, distanciamento e disponibilização de álcool em gel.

- Ação de testagem rápida para Covid-19, em parceria com a Universidade Federal de Sergipe na feira livre, para identificação de itabaianenses positivos, porém assintomáticos para a doença
- Ação para entrega de kits de higiene a caminhoneiros e trabalhadores de oficinas localizados na BR 235.
- Encerramento do Curso de Aperfeiçoamento em Educação Popular em Saúde (EdPopSUS) no Centro de Atenção Psicossocial – Álcool e outras drogas (CAPS – AD) no bairro Sítio Porto
- Apoio, no CTA, para organização de filas, senhas e triagens de usuários que aguardavam atendimento para testagem para COVID-19.
- Capacitação com as Equipes de Saúde da Família (ESF) sobre o Plano de Contingenciamento da Covid-19 municipal e entrega de kits de higiene para agentes comunitários de saúde e técnicos.
- Teleatendimento em grupo de atividade física;
- Teleatendimento no Programa de Controle de Tabagismo
- Teleatendimento na Psicologia
- Teleatendimento na fisioterapia
- Teleatendimento na Nutrição
- As visitas domiciliares foram suspensas dia 18/03 e retornaram dia 14/05 para os casos de urgência e emergência conforme recomendações de conselhos e decretos municipais com o uso de EPIs. As datas de todas as visitas constam nos respectivos cadernos de protocolo dos profissionais.
- Projeto “Cuidando de você”: Ação com as Equipes de Saúde da Família (ESF) para proporcionar relaxamento e bem estar com exercícios respiratórios, alongamentos e orientações psicológicas.

5.1.2 Rede de Serviço de Saúde de Itabaiana -SE

Segue abaixo o quantitativo dos principais atendimentos realizados na Atenção Básica em 2020pelos profissionais:

Procedimento[2008+	jan/20	fev/20	mar/20	abr/20	mai/20	jun/20	jul/20	ago/20	set/20	out/20	nov/20	dez/20
0101010010 ATIVIDADE EDUC/ ORIENT EM GRUPO NA ATENÇÃO PRIMÁRIA	23	167	137	10	1.533	-	3	412	8	103	3.201	236
0101010036 PRÁTICA CORPORAL / ATIVIDADE FÍSICA EM GRUPO	15	16	16	-	28	-	-	-	-	4	-	310
0101030010 VISITA DOMICILIAR POR PROFISSIONAL DE NÍVEL MÉDIO	**149.795**	**27.314**	**29.273**	**7.890**	**17.294**	**6.003**	**3.957**	**2.396**	**2.416**	**20.501**	**21.119**	**27.889**
0101040024 AVALIAÇÃO ANTROPOMÉTRICA	23	932	970	345	361	139	-	100	112	846	1.073	1.572
0201020033 COLETA DE mat PARA EX CITOPATOLÓGICO DE COLO DE ÚTERO	30	257	262	1	1	4	-	24	125	256	225	233
0201020041 COLETA DE MATERIAL PARA EXAME LABORATORIAL	-	39	7	13	3	-	12	-	24	60	68	75
0201020050 COLETA DE SANGUE PARA TRIAGEM NEONATAL	10	149	146	107	93	30	25	31	30	90	122	94
0214010015 GLICEMIA CAPILAR	643	2.623	2.278	1.249	1.023	304	362	699	358	1.905	1.977	1.912
0214010023 PESQUISA DE CORPOS CETONICOS NA URINA	-	-	32	-	-	-	-	-	-	-	-	5
0214010031 PESQUISA DE GLICOSE NA URINA	-	32	40	-	-	5	-	-	-	-	20	-
0214010066 TESTE RÁPIDO DE GRAVIDEZ	-	-	-	-	-	-	-	-	-	-	1	1
0214010082 TESTE RÁPIDO PARA SÍFILIS NA GESTANTE OU PAI/PARCEIRO	-	114	22	55	32	35	5	10	28	9	39	70
0214010090 TESTE RÁPIDO PARA DETECÇÃO DE HEPATITE C	-	156	21	48	30	38	2	9	37	37	73	132
0214010104 TESTE RÁPIDO PARA DETECÇÃO DE INFECÇÃO PELO HBV	-	80	12	42	20	37	6	13	31	89	68	127
0301010013 CONSULTA AO PACIENTE CURADO DE TUBERCULOSE (TRATAMENTO SUPERVISIONADO)	-	2	-	-	48	-	-	-	-	4	1	1
0301010021 CONSULTA COM IDENTIFICAÇÃO DE CASOS NOVOS DE TUBERCULOSE	-	1	1	-	2	-	-	-	2	-	-	-

0301010030 CONSULTA DE PROFISSIONAIS DE NÍVEL SUPERIOR NA ATENÇÃO PRIMÁRIA (EXCETO MÉDICO)	20	1.359	1.445	917	615	143	-	29	662	1.008	1.266	1.182
0301010064 CONSULTA MEDICA EM ATENÇÃO PRIMÁRIA	344	3.742	3.118	1.588	1.699	554	467	540	1.685	2.697	2.833	4.362
0301010080 CONSULTA PARA ACOMPANHAMENTO DE CRESCIMENTO E DESENVOLVIMENTO (PUERICULTURA)	-	171	143	52	66	89	-	-	-	-	-	-
0301010099 CONSULTA PARA AVALIAÇÃO CLÍNICA DO FUMANTE	-	-	1	-	-	-	-	-	2	3	3	-
0301010110 CONSULTA PRÉ-NATAL	-	541	431	385	438	204	44	77	465	503	503	452
0301010129 CONSULTA PUERPERAL	-	42	45	44	42	5	-	4	25	54	48	32
0301010137 CONSULTA/ATENDIMENTO DOMICILIAR	-	133	92	77	54	15	-	1	49	61	63	97
0301050058 ASSISTÊNCIA DOMICILIAR POR PROFISSIONAL DE NÍVEL MÉDIO	96	1.203	1.600	818	1.029	126	30	175	330	878	1.342	1.708
0301060037 ATENDIMENTO DE URGÊNCIA EM ATENÇÃO BÁSICA	-	80	95	59	73	47	-	-	56	14	11	64
0301060053 ATENDIMENTO DE URGÊNCIA EM ATENÇÃO PRIMÁRIA COM REMOÇÃO	-	4	2	-	4	13	-	-	-	-	-	-
0301100020 ADMINISTRAÇÃO DE MEDICAMENTOS EM ATENÇÃO BÁSICA (POR PACIENTE)	-	1.963	1.804	1.794	2.733	543	50	-	-	-	-	-
0301100039 AFERIÇÃO DE PRESSÃO ARTERIAL	516	7.743	7.020	3.203	2.770	1.086	989	1.036	1.558	5.178	5.520	5.469
0301100047 CATETERISMO VESICAL DE ALIVIO	18	40	27	41	36	17	7	12	24	37	21	18
0301100055 CATETERISMO VESICAL DE DEMORA	50	41	40	31	33	46	23	30	27	31	39	36
0301100101 INALAÇÃO / NEBULIZAÇÃO	250	498	456	106	47	11	28	182	86	89	28	125
0301100128 LAVAGEM GASTRICA	33	27	14	7	6	-	3	10	8	8	7	3
0301100136 ORDENHA MAMÁRIA	-	-	-	-	-	-	-	-	260	-	-	-
0301100144 OXIGENOTERAPIA POR DIA	20	31	36	32	24	48	82	65	75	21	13	16
0301100152 RETIRADA DE PONTOS DE CIRURGIAS (POR PACIENTE)	27	542	507	418	254	73	61	470.357	77	734	401	400

0301100179 SONDAGEM GÁSTRICA	10	11	15	4	7	16	8	4	11	11	9	9
0301100187 TERAPIA DE REIDRATAÇÃO ORAL	-	312	273	40	30	-	-	-	-	19	11	115
0401010023 CURATIVO GRAU I COM OU SEM DEBRIDAMENTO	289	2.447	2.258	1.937	1.670	428	230	-	-	-	-	-
0401010031 DRENAGEM DE ABSCESSO	24	29	25	18	23	20	25	18	13	24	11	36
Total	**152.236**	**52.841**	**52.664**	**21.331**	**32.121**	**10.079**	**6.419**	**476.234**	**8.584**	**35.274**	**40.116**	**46.781**

Fonte : SIA/SUS

SubGrupo de Procedimentos	jan/20	fev/20	mar/20	abr/20	mai/20	jun/20	jul/20	ago/20	set/20	out/20	nov/20	dez/20
0101 Ações coletivas/individuais em saúde	150.611	29.170	31.221	8.800	19.681	6.558	4.377	3.419	2.985	22.084	26.348	30.835
0102 Vigilância em saúde	-	96	146	159	-	206	-	359	156	199	144	125
0201 Coleta de material	41	445	416	121	97	34	37	55	179	406	415	402
0202 Diagnóstico em laboratório clínico	69.309	65.226	114.460	26.248	28.002	32.228	43.491	51.057	67.404	74.464	81.352	59.866
0203 Diagnóstico por anatomia patológica e citopatologia	758	561	927	323	6	15	24	202	592	412	958	608
0204 Diagnóstico por radiologia	2.178	2.489	2.198	1.448	1.178	1.246	1.318	1.558	2.062	2.277	2.478	2.047
0205 Diagnóstico por ultrasonografia	880	904	805	225	506	379	458	922	933	992	1.237	700
0209 Diagnóstico por endoscopia	-	17	7	-	-	-	-	-	-	-	1	-
0211 Métodos diagnósticos em especialidades	555	579	468	244	291	949	277	299	918	832	1.316	1.629
0213 Diagnóstico em vigilância epidemiológica e ambiental	-	-	-	-	470	57	122	95	37	15	15	31
0214 Diagnóstico por teste rápido	643	3.200	2.463	1.450	1.142	454	379	745	555	2.152	2.314	2.568
0301 Consultas / Atendimentos / Acompanhamentos	21.636	40.604	34.812	18.277	18.339	11.508	8.495	481.394	16.996	25.809	28.607	27.575
0302 Fisioterapia	530	440	10	-	-	-	-	-	-	30	430	400
0303 Tratamentos clínicos (outras especialidades)	1.455	1.176	1.045	729	1.438	1.413	1.183	1.152	1.053	1.179	1.232	1.236

0305 Tratamento em nefrologia	1.747	1.604	1.685	1.640	1.664	1.788	1.814	1.695	1.740	1.759	1.649	1.778
0309 Terapias especializadas	100	94	80	-	-	-	-	64	92	88	100	92
0401 Pequenas cirurgias e cirurgias de pele, tecido subcutâneo e mucosa	364	2.504	2.300	1.957	1.699	455	259	24	20	50	35	60
0405 Cirurgia do aparelho da visão	2	6	6	-	-	-	-	-	-	252	71	-
0406 Cirurgia do aparelho circulatório	11	5	29	-	-	3	1	-	2	17	14	16
0418 Cirurgia em nefrologia	6	8	13	2	9	25	35	17	11	16	15	18
0702 Órteses, próteses e materiais especiais relacionados ao ato cirúrgico	12	16	26	4	16	20	9	4	-	-	8	10
0803 Autorização / Regulação	381	472	318	104	86	170	218	287	238	289	200	172
Total	**251.219**	**149.616**	**193.435**	**61.731**	**74.624**	**57.508**	**62.497**	**543.348**	**95.973**	**133.322**	**148.939**	**130.168**

Fonte : SIA/SUS

Sobre o Transporte Sanitário do município de Itabaiana, este realiza uma média/mês de 800 usuários (pacientes e acompanhantes) que realizaram deslocamentos para outros municípios ou serviços dentro do próprio município para tratamento de saúde de pacientes que tem dificuldade de locomoção, marcados com antecedência no setor de transporte e desenvolve as seguintes atividades:

- ✓ Transporte de pacientes para realizar hemodiálise (de segunda a sábado nos três turnos);
- ✓ Transporte de pacientes para o Hospital Sarah Kubitschek em Salvador-BA;
- ✓ Transporte de pacientes acamados ou com dificuldades de deambulação para a realização de fisioterapia, consultas, exames, hospitalização, revisões cirúrgicas e altas hospitalares (dentro do próprio município ou em outros municípios que ofertam serviços de saúde pactuados em PPI);
- ✓ Cobertura de eventos do município ou particulares, mediante solicitação prévia – para esses eventos, normalmente são encaminhados uma ou duas equipes de USB, variando de acordo com a complexidade do evento;

5.1.3 Saúde Mental

A Rede de Saúde Mental de Itabaiana, composta por:

CAPS I Renato Bispo de Lima está localizado na Rua Antônio Dutra, nº111, com horário de funcionamento das 7 às 17 horas, de segunda a sexta-feira, em período integral. Atualmente, a demanda atendida estima-se em 500 usuários com cadastro ativo, participando regularmente do serviço conforme o PTS (Projeto Terapêutico Singular).

O CAPS AD III está localizado na Rua São Domingos, nº1028, com horário de funcionamento de 24 horas, todos os dias da semana inclusive feriado, sábado e domingo, em período integral. Atualmente, a demanda atendida estima-se em 85 usuários com cadastro ativo, participando regularmente do serviço conforme o PTS (Projeto Terapêutico Singular).

Residência terapêutica Morada da Serra, localizada na Rua Pedro Diniz Gonçalves, 586, atende 8 moradores fixos, todos egressos da clínica psiquiátrica Garcia Moreno. Todos os moradores estão inseridos na rede de serviços, articulada a Rede de Atenção Psicossocial do Município; e uma equipe de profissional presente 24 horas ao dia que revezam em turnos diurno e noturno.

Unidade Transitória de Acolhimento adulto, para pessoas com necessidades decorrentes do uso abusivo de crack e outras drogas, localizada na Rua Maria Angélica da Conceicão, 586, com horário de funcionamento de 24 horas, todos os dias da semana inclusive feriado, sábado e domingo, em período integral. Com disponibilidade para atendimento até 15 vagas, oriundos do CAPS AD-III.

Ambulatório de Psiquiatria e Psicologia para atendimento de pessoas com transtorno mental leve, lotados nos seguintes postos: Clínica da Família Vereador Vivaldo Menezes, localizado avenida Josué Passos, 700, centro, com 02 psiquiatras e 03 psicólogos; Clínica da família Manoel Pereira de Andrade, localizado na avenida Felisberto Machado de Menezes, s/n, Sitio Porto, com 01 psiquiatra e um 01 psicólogo; Centro de Saúde da Família Dr. Vladimir Souza de Carvalho, localizado na Rua São José, bairro Miguel Teles, com 01 psicólogo. Com marcação no sistema e no balcão.(Ver Tabela A)

TABELA A - QUANTITATIVO DAS AÇÕES

CAPS

Mês	Cadastro	Acolhimento	Consulta		Atend.	Grupo	Oficina	Oficina	Visita	
			Clínico	Psiquiatra	Individual	Terapêutico		Enfermagem		Total
JAN	06	12	30	64	31	194	239	49	03	628
FEV	03	10	25	-	34	88	462	52	02	676
MAR	01	06	16	-	24	54	319	33	-	453
ABR	-	04	-	36	22	-	-	10	-	72
MAI	-	06	-	27	18	-	-	09	-	60
JUN	-	03	11	32	07	-	-	10	08	71
JUL	01	07	11	41	23	-	-	09	02	94
AGO	-	10	18	32	21	-	-	15	02	98
SET	-	06	-	27	18	-	-	09	-	60
OUT	-	22	24	45	36	-	-	44	7	178

NOV	2	9	29	30	34	-	67	24	8	203
DEZ	1	16	37	51	22	-	59	45	3	234
Total	14	111	201	385	290	336	1146	309	35	2827

CAPS ADIII

Mês	Cadastro	Acolhimento	Consulta		Atend.	Grupo	Oficina	Oficina	Visita
			Clínico Psiquiatra		Individual	Terapêutico		Enf.	
JAN	10	28	27	43	69		19	63	06
FEV	07	08	25	47	56		28	152	02
MAR	02	01	17	40	55		20	131	01
ABR									
MAI									
JUN									
JUL									
AGO									
SET	14	26	20	53	77	-	23	109	01
OUT	08	12	26	31	61	-	32	384	05
NOV	03	03	26	36	61	-	34	493	08
DEZ	07	01	26	41	37	-	20	29	01

Obs. O acolhimento noturno a duração é de 14 dias.

5.1.4 Saúde Bucal

Devido ao incidente da Pandemia do Covid-19, as atividades da área de saúde, principalmente da área Odontológica, sofreram mudanças profundas no tocante ao número de pacientes atendidos, como também nos serviços ofertados à população. O atendimento normal compreendeu os meses de Janeiro, Fevereiro e os primeiros dez dias do mês de Março. A partir de então, o atendimento Odontológico ficou limitado às Urgências e Emergências. No mês de Dezembro, foi retomado o Atendimento Ambulatorial Eletivo normal nas Unidades Básicas de Saúde, juntamente com o Atendimento Especializado do Centro de Especialidades Odontológicas (CEO).

Além dos atendimentos de urgência e emergência, o NUSB atuou em parceria com outros órgãos, a fim de cooperar com as ações interativas e articuladas no combate ao Novo Corona Vírus (Covid-19). Dentre essas, destaca-se as Ações de Distribuição de kit's de higiene pessoal; Ações de informação e reestruturação da Feira Livre; Barreiras Sanitárias nos limite municipais sobre cuidados gerais e de higiene pessoal, uso de máscara, campanha de incentivo à permanência da população em suas residências, distanciamento social. Uma atenção especial foi dada ao combate do Câncer de Boca, alertando à população dos riscos e como proceder, quanto a suspeita de caso positivo. As Ações dos atendimentos foram registradas em fotografias.Excepcionalmente constatamos uma produção reduzida, demonstrada no quadro abaixo:

CONSOLIDADO DAS ACÕES DO PSF E ATENDIMENTO AMBULATORIAL

	AÇÃO	QUANTITATIVO
1	Exodontias de Dentes Decíduos e Permanentes	1418
2	Orientação de Higienização e escovação supervisionada (Palestras)	2990
3	Aplicação Tópica de Flúor em Ações comunitárias	2500
4	Atendimento de Urgência	1499
5	Cirurgias Bucomaxilofacial	1628
6	Restaurações de Dentes Decíduos e Permanentes	2818

5.2 Vigilância Sanitária

A Vigilância Sanitária constitui um espaço institucional, historicamente determinado e integra a Saúde Coletiva, nela se desenvolvem ações de estratégia no sistema de saúde, regulação sanitária de atividades relacionadas ao ciclo de produção e de consumo de bens e serviços de interesse da saúde, tanto na esfera privada quanto na pública.

No Brasil, são alvos de inspeção da VISA: alimentos, medicamentos, produtos biológicos – vacinas, hemoderivados, órgãos e tecidos para transplantes, produtos médico-hospitalares, odontológicos e laboratoriais, órteses e próteses, saneantes, produtos de higiene, perfumes e cosméticos, serviços de saúde e

relacionados à saúde, controle sanitário de portos, aeroportos e fronteiras. Novas competências também foram incluídas com a criação da Anvisa, dentre elas a anuência de patentes de medicamentos e o controle sanitário dos produtos do tabaco.

Qualquer produto, substância, processo ou serviço direta ou indiretamente relacionado à saúde pode ser objeto de fiscalização pela vigilância sanitária. Para tanto, exige conhecimentos de diferentes disciplinas especializadas da área da saúde e outras, como o Direito, que se articulam num conjunto organizado de práticas técnicas e políticas, de natureza multiprofissional e interinstitucional voltadas à proteção da saúde.

Buscando atingir o objetivo principal, exposto na Lei Orgânica da Saúde n° 8080/90 onde está definido em seu § 1º do Art. 6º da referida Lei como um conjunto de ações capaz de eliminar, diminuir ou prevenir riscos à saúde e de intervir nos problemas sanitários decorrentes do meio ambiente, da produção e circulação de bens e da prestação de serviços de interesse da saúde.

Sendo assim, com este aparato de conhecimentos, funções e instrumentos, a Vigilância Sanitária atua principalmente por meio de regulamentações sobre concessão de licenças sanitárias para a produção e comércio de bens e serviços; registro de produtos para a fabricação e consumo; certificação de boas práticas de produção; monitoramento da qualidade de produtos e serviços; fiscalização do cumprimento das normas; comunicação e educação sobre riscos e vigilância de eventos adversos relacionados a esses bens.

Dentre as atividades desenvolvidas pela Vigilância Sanitária foram às ações de orientações e algumas fiscalizações nos estabelecimentos de competência no âmbito municipal, estabelecimentos os quais foram liberadas declaração sanitária por se enquadrar na classificação de baixo risco. Sempre objetivando diminuir os riscos de doenças e agravos. Vale ressaltar que as orientações relacionadas às medidas sanitárias frente a situação atual do Covid-19 deram continuidade utilizando da educação continua direcionada aos proprietários dos estabelecimentos vistoriados.

O quantitativo de inspeções realizadas durante o ano de 2020 foram de 259. Foram liberadas 324 ***declarações*** de fiscalização da Vigilância Sanitária que são os estabelecimentos considerados ***baixo risco***, geralmente são estabelecimentos

que já possuem a prática de atualizar sua licença e estabelecimentos classificados como alto risco.

Vale ressaltar que durante o período de Março a outubro de 2020 o Município de Itabaiana ficou impedido de realizar a liberação de licença sanitária seguindo orientações da Vigilância Sanitária Estadual mediante a situação de pactuação das ações a serem definidas entre Estado e Município, voltando a realizar tal ação em meados do mês de Novembro de 2020 seguindo o grau de complexidade ou abrangência das ações, prevista na deliberação CIE 120/2020, que dispõe sobre as atribuições dos municípios no âmbito do Estado de Sergipe; Legislação através da RDC 153/2017 e IN 16/2017, Lei federal 6437/77 e Lei Municipal 856/97.

As denúncias recebidas, em sua maior parte foi encaminhado ao setor de competência para regularização, geralmente casos de ordem animal e/ou ambiental, direcionados ao setor pertinente.

No que diz respeito às fiscalizações em feira livre e mercado municipal, através da orientação direcionada aos comerciantes em relação às boas práticas na manipulação e acondicionamento dos alimentos comercializados e em ação conjunta a Vigilância Sanitária Estadual.

No programa vigiágua, coleta de amostras de água em pontos específicos da cidade, para análise da qualidade da água fornecida. Essa coleta é realizada a cada 15 dias e as amostras são enviados ao Lacen. São realizadas solicitação e alimentação dos resultados no sistema GAL – VIGIAGUA. Firam realizadas 377 amostras de água coletadas e enviadas para o Laboratório Central do Estado.

Para o desenvolvimento das atividades desenvolvidas pela Vigilância Sanitária foi necessária a estruturação da equipe. Sendo assim os fiscais presentes possuem as devidas portarias, uma vez que é imprescindível para a realização das atividades exclusivas de fiscais mediante termos jurídicos. Para o desenvolvimento das atividades in loco é necessário o transporte, a VISA dispõe de transporte exclusivo para suas atividades. Além da uniformização com uso de crachás de identificação, carimbos contendo informações de cada fiscal e coletes específicos da VISA. Vale lembrar também dos instrumentos de trabalhos tais como laudos de inspeção, auto de infração, adesivos

5.3 Vigilância Epidemiológica

A Vigilância Epidemiológica é definida pela Lei n° 8.080/90 como "um conjunto de ações que proporcionam o conhecimento, a detecção ou prevenção de qualquer mudança nos fatores determinantes e condicionantes de saúde individual ou coletiva, com a finalidade de recomendar e adotar as medidas de prevenção e controle das doenças ou agravos".

O propósito da vigilância é fornecer orientação técnica permanente para os que têm a responsabilidade de decidir sobre a execução de ações de controle de doenças e agravos.

Tem como funções, dentre outras:

- Coleta e processamento de dados;
- Análise e interpretação dos dados processados;
- Divulgação das informações;
- Investigação epidemiológica de casos e surtos;
- Análises dos resultados obtidos;
- Recomendações e promoção das medidas de controle indicadas.

Durante o ano de 2020, algumas ações foram realizadas pela Vigilância Epidemiológica:

- Campanha de intensificação contra o sarampo;
- Orientação à população sobre COVID-19
- Realização de higienização de locais públicos, realizada pelas equipes dos agentes de combate às endemias;
- Ação de testagem para o COVID- 19 aos policiais militares e civis;
- Orientação aos feirantes sobre a COVID- 19 e higienização dos caminhos;
- Campanha de vacinação antirrábica;

Programas ativos

Infecções Sexualmente Transmissíveis (IST´S)

No município de Itabaiana existe o CTA conhecido como Centro de Testagem e Aconselhamento um serviço de saúde com a função de

diagnosticar e também prevenir doenças sexualmente transmissíveis. Nestes locais, qualquer pessoa pode fazer um teste de HIV, sífilis, além de exames para hepatites B e C sem custo nenhum. O usuário pode ficar tranquilo, pois proporcionam um atendimento sigiloso e sem nenhum tipo de exposição. Este serviço oferta a realização de exames, aconselhamento sobre cada doença e riscos envolvidos e comentam sobre as maneiras mais indicadas para se prevenir. Durante a visita, a equipe oferece apoio emocional para a pessoa, que terá todas as dúvidas esclarecidas sobre IST e HIV/AIDS. Também é possível obter no CTA insumos de prevenção, como camisinhas masculinas, femininas e gel lubrificante para a população geral e para profissionais do sexo e o auto teste para HIV.

Vacinas

As vacinas são recursos indispensáveis para a saúde individual e pública. Através da imunização é possível prevenir infecções e impedir que várias doenças se espalhem por um território. Atuam estimulando o organismo a produzir sua própria proteção (por exemplo, a produção de anticorpos) contra doenças. É a maneira mais eficaz de controlar e até erradicar doenças.

Tabela de cobertura vacinal em menores de 1 ano de idade até o mês de dezembro de 2020

Vacinas	Coberturas
BCG	70.5%
Meningocócica Conjugada C	76,3%
Penta (DTP/ Hib/ HB)	80,1%
Pneumocócica 10	79,5%
Poliomielite	77,4%
Rotavírus	77,7%

Tabela de cobertura vacinal em crianças de 1 ano de idade até o mês de dezembro de 2020

Vacinas	Coberturas
Tríplice Viral D1	79,4%
Tríplice Viral D2	67,4%
Hepatite A	77,8%
Varicela	80,9%

Tuberculose

Em Itabaiana, por ser uma cidade endêmica, o programa de Tuberculose tem a meta de: descobrir mais casos a partir de ações e busca ativa de casos; curar, pelo menos, 85% dos casos notificados; reduzir os casos de abandono ao tratamento, a partir do acompanhamento mensal pelas Equipes do PSF; fazer avaliação dos comunicantes; expandir informações de como prevenir e identificar a Tuberculose; e disponibilizar teste anti-HIV para todos os casos notificados.

O tratamento é feito à base de antibióticos, com duração de aproximadamente seis meses. É imprescindível que este não seja interrompido – fato que pode ocorrer, principalmente, devido aos efeitos colaterais, tais como enjoos, vômitos, indisposição e mal estar geral. As medicações são distribuídas gratuitamente pela Secretaria Municipal de Saúde. De setembro a dezembro foram notificados 10 casos novos residentes de Itabaiana.

Hanseníase

O Sistema Único de Saúde disponibiliza o tratamento, entre outras coisas, o antibiótico poliquimioterápico (PQT), que é a associação de 3 medicações. O paciente deve tomar a primeira dose mensal supervisionada pelo profissional de saúde, as demais são autoadministradas em casa. Ainda no início do tratamento, a doença deixa de ser transmitida. De setembro a dezembro, foram diagnosticados 05 casos novos de pacientes residentes de Itabaiana.

Leishmaniose

O programa da leishmaniose do período de 01/09/2020 a 31/12/2020 realizou visitas para pesquisa entomológica (busca ativa do mosquito *LutzomyiaLongipalpis*, vetor responsável pela transmissão da doença de leishmaniose) nos povoados Estreito e Batula. Com essa pesquisa foi não constatada a presença do mosquito em uma localidade. Nesse mesmo período foi realizada a sorologia em 154 cães em visitas em dois povoados Estreito e Batula, desses animais 34 foram positivos para a presença do protozoário, totalizando um percentual de 22,08% (Transmissão Intensa Média de Casos).

No segundo quadrimestre (01/05/2020 a 31/08/2020) o programa teve que ser parado por conta da pandemia e os agentes foram direcionados ao programa de combate ao *Aedes Aegypti.*

- Transmissão Esporádica < 2,4
- Transmissão Moderada ≥2,4 e <4,4
- Transmissão Intensa Média de Casos ≥ 4,4

Segundo preconiza esse mesmo manual, após a amostragem e identificação dos animais, o procedimento a ser feito é a eutanásia dos positivos para a doença. Não a realizamos, pois temos um processo em tramite (Delegacia de Itabaiana) e ainda não foi dada uma solução quanto a essa circunstância, e posteriormente a pulverização dos ambientes onde esses animais encontravam-se, assim como, em 300m desse mesmo ambiente, para o afastamento e/ou a erradicação do vetor.

Esquistossomose

Foram trabalhados em 3 povoados do município de Itabaiana, a saber Pé do veado e Flechas, foram realizados 608 cadastros com 13 reagentes para a doença. No segundo quadrimestre não houve trabalho nessa campanha, pois as agentes foram remanejadas para o enfrentamento ao COVID-19.

Escorpião

Nos últimos meses, estamos recebendo diversas reclamações de pessoas que estão encontrando escorpiões em suas residências e/ou próximas a elas. Diante disso, algumas medidas precisam ser adotadas para controlar o aparecimento desses animais, uma vez que o controle químico não é eficaz e sua erradicação seria impossível. Os agentes de combate às endemias desempenham um papel de orientação à população, de como proceder em suas residências a fim de tornar o ambiente desfavorável à ocorrência, permanência e proliferação desses animais, e consequentemente ocorreria à diminuição de possíveis acidentes que podem levar pessoas a óbito.

No período de 01/09/2020 a 31/12/2020 foi realizado, pelos agentes de combate a endemias, um total de 19 denúncias e 95 visitas a fim de inspecionar e tentar a captura nas residências onde ocorreu o aparecimento de escorpiões, dessas foram capturados ou levados à secretaria de saúde 17 escorpiões. Essas visitas são multiplicadas por cinco, devido à necessidade avaliar a residência onde foi encontrado o escorpião e os imóveis limítrofes.

Combate ao Aedes Aegypti

Em relação a dengue, existe o LIRA que é o Mapeamento rápido dos índices de infestação por Aedes aegypti. Participam desse levantamento: Capitais e municípios de regiões metropolitanas, municípios com mais de 100 mil habitantes e municípios com grande fluxo de turistas e de fronteira e, tem por finalidade: identificar os criadouros predominantes e a situação de infestação do município permitindo assim, o direcionamento das ações de controle para as áreas mais críticas Foram concluídos 4 ciclos no dia 18/12/2020 e após o término dos mesmos, foi realizado pesquisa vetorial em 19 povoados.

Os agentes não possuem localidade fixa, portanto trabalham em toda cidade e na zona rural em todos os ciclos. Na sede possuímos 15 bairros que totalizam o valor de 44.469 imóveis, todos esses devem ser visitados bimestralmente como preconiza o ministério da saúde. Os povoados também recebem inspeções, mas são semestrais, não em sua totalidade, apenas 16 localidades são visitadas nesse ciclo. As que possuem maior número de imóveis e

maior população são: Mangabeira, São José, Bom jardim, Agrovila, Dendezeiro, Terra Dura, Oiteiro do Capim, Cabeça do Russo, Zanguê, Carrilho, Estreito, Mangueira, Cajaíba, Várzea das Cancelas, Ribeira e estreito.

Além disso, as localidades com casos notificados e posteriormente confirmados para a dengue, chikungunya e zika vírus recebem uma ação especial conhecida por bloqueio que vem a ser o trabalho de inspeção, tratamento, eliminação e coleta de larvas do possível vetor. No período noturno é feito a pulverização costal motorizada, nesse quadrimestre foram cerca de 85 localidades pulverizadas o quarteirão onde teve o foco e todos os que fazem limites com o mesmo.

LIRA

	INSPECIONADOS	IMÓVEIS POSITIVOS	ÍNDICE 1P	ÍNDICE 1B	PRINCIPAIS DEPÓSITOS
1º LIRA – 3,4%	**1963**	**52**	**3,4**	**3,8**	**A2**
2º LIRA -	Não teve	Não teve	Não teve		Não teve
3 º LIRA -	Não teve	Não teve	Não teve		Não teve
4 º LIRA -	Não teve	Não teve	Não teve		Não teve
5 º LIRA – 3,8%	**1414**	**54**	**3,8**	**4,1**	**A2**
6 º LIRA (municipal) – 4,2%	**1523**	**64**	**4,2**	**4,6**	**A2**

IP- ÍNDICE DE INFESTAÇÃO PREDIAL
IB- ÍNDICE DE INFESTAÇÃO POR DEPÓSITOS
A2- LAVANDERIA

Figura – Classificação dos Índices para LIRA.

Levantamento Rápido de Índice para o *Aedes aegypti- LIRAa*

• **Metodologia que permite o conhecimento de forma rápida, por amostragem, da densidade populacional do mosquito transmissor da dengue, por meio do índice de infestação predial (IIP), entre outros**

Tabela 1. Classificação dos índices de infestação predial (IIP) por *Aedes aegypti*.

IIP (%)	Classificação
<1	Satisfatório
1-3,9	Alerta
>3,9	Risco de surto

Fonte: Diretrizes Nacionais para a prevenção e controle de epidemias de Dengue, 2009, MS.

Temos 30 agentes de combate às endemias destinados apenas para o combate ao mosquito transmissor de Dengue, Chikungunya, febre amarela e Zika vírus, 1 trabalhando em pontos estratégicos, 1 no registro geográfico (fazendo os mapas da cidade, enumerando quarteirões), 2 no combate a leishmaniose, 2 digitadora, 2 na esquistossomose, 1 no combate e captura de escorpiões. Além desses citados temos um déficit de 2 agentes em desvio de função.

Outras atividades são desempenhadas pelo setor como visitas noturnas e pulverização costal motorizada. A visita noturna foi implantada para conseguir acesso aos imóveis que estavam aparecendo sempre fechados nos boletins diários de trabalho dos agentes, diminuindo assim o número de pendências e conseguindo adentrar em mais imóveis. Essa ação proporcionou um aumento de 16% no número de imóveis recuperados e uma aceitação imensa por parte do usuário do serviço público.

A pulverização costal motorizada é realizada sempre que chega a notificação de caso positivo no setor de vigilância epidemiológica com todos os dados da pessoa enferma inclusive o endereço. O trabalho é realizado da seguinte forma:

- Localização do quarteirão;
- Traça-se um raio do quarteirão infetado;
- Todos os quarteirões que fazem limite com esse também são pulverizados;
- Trabalho deve ser realizado no amanhecer ou crepúsculo, pois é a hora em que o mosquito tem a maior incidência, voa para se alimentar e depositar seus ovos;
- No nosso município usamos o Malathion;
- Obrigatório o uso de máscaras (deve ser trocada trimestralmente), óculos de proteção, roupa especializada (impermeável) e boné semelhante a cortador de cana.

VISITAS REALIZADAS EM VISITAS NA SEDE

1º CICLO	**42878**
2º CICLO	**43584**
3º CICLO	**44029**
4º CICLO	**44469**

Doenças de Notificação Compulsória

Registros Notificados e confirmados no SINAN 2020

Agravos	Notificados / Confirmados
Atendimento Antirrábico	499/499
Acidentes Animais peçonhentos	126/126
Hepatites Virais	01/01
Sífilis Não especificada	44/28
Sífilis Congênita	32/32
Criança exposta HIV	02/022
Sífilis em gestante	48/48
Leptospirose	01/01
Meningite – doenças meningocócica	02/01
HIV gestante	05/05
Varicela	01/01
Doenças causadas por protozoários complicando a gravidez, o parto e o puerpério	08/08
Doença aguda pelo vírus ZIKA	11/02
Leishmaniose visceral	02/0
Síndrome do corrimento uretral	02/01
Toxoplasmose	01/01
Toxoplasmose congênita	03/03

Covid-19

- Conscientização nas feiras em atacado e varejo;
- Conscientização nas filas das caixas econômica Federal e Lotéricas;
- Conscientização nas filas de supermercado;
- Entrega de máscaras;
- Entrega de Kit de higienização;
- Conscientização Moto taxistas, motorista de ônibus e caminhoneiros;

- Desinfecção de postos, secretarias de Saúde, instituições financeiras com grande fluxo de pessoas, CTA e centro de referência ao combate ao covid-19 três vezes por semana;
- Monitoramento de pessoas que são testadas para Covid-19;
- Capacitação dos agentes de combate às endemias para enfrentamento ao covid-19;
- Busca ativa de pessoas que não cumpriam o isolamento social estando positivas para esse vírus;
- Barreira sanitária.

Até dezembro de 2020: 5.449 casos confirmados, 5.175 casos recuperados, 164 casos ativos, 8.638 casos descartados, 110 óbitos.

5- Vacinação antirrábica no animal

Essa campanha ocorreu de 7 de Outubro até 7 de novembro tendo um record de animais vacinados um total de 12.971.

SEMANA	CÃO	GATO	Total
1° - 07 a 09/10/2020	527	356	**883**
2° - 12 a 16/10/2020	887	479	**1366**
3° - 19 a 23/10/2020	1198	508	**1706**
4º - 26 a 30/10/2020	1032	610	**1642**
07/10 A 30/10/2020			**5597**
DIA "D"	3402	2829	**6231**
5º 03/10 a 06/10/2020	685	458	**1143**
TOTAL DE VACINAÇÃO EM 2020			**12971**

Foram adicionados alguns pontos de vacinação para melhor atender a população, nesses pontos foram instalados toldos, cadeiras e mesas para os Agentes de Combate às endemias ficarem mais confortáveis nessa campanha.

Vacinação na SEDE do município de Itabaiana.

VACINAÇÃO URBANA - DIA D			
	CÃO	GATOS	
SEDE	Realizada	Realizada	Total
Colégio Nivalda Lima **DIA D**	250	190	440
Esc. Iana Monteiro **DIA D**	101	48	149
Esc. Neilde Pimentel **DIA D**	138	149	287
Le Corbusier **DIA D**	85	65	150
P. S Bananeiras **DIA D**	174	156	330
P. S Lauro Maia **DIA D**	61	77	138
P. S Mutirão **DIA D**	215	188	403
P. S Porto **DIA D**	219	196	415
P. S São Cristóvão **DIA D**	349	313	662
P.S Miguel Teles **DIA D**	178	158	336
Praça de eventos **DIA D**	162	185	347
Praça do Airton Teles **DIA D**	420	420	840
Praça do Chiara **DIA D**	163	91	254
Praça do sta Mônica **DIA D**	460	330	790
Regional **DIA D**	136	40	176
Luiz Gonzaga **DIA A**	97	39	136
SESP **DIA D**	149	104	253
Volante **DIA D**	45	80	125
TOTAL	**3402**	**2829**	**6231**

5.4 Fisioterapia

O Centro de Fisioterapia Municipal de Itabaiana "Geraldo Teles" é responsável pelo atendimento fisioterapêutico na cidade e possui o objetivo de ofertar ações de promoção, prevenção e reabilitação aos usuários do Sistema Único de Saúde (SUS).

O Tratamento se inicia após o encaminhamento do médico na unidade básica de saúde (UBS) ser autorizado pela regulação da Secretaria Municipal de Saúde. São autorizadas 10 sessões por vez, com exceção dos pacientes crônicos, que realizam 30 sessões por cada encaminhamento.

Este ano foi atípico devido a pandemia do COVID-19, no primeiro trimestres foram realizadas 980 sessões de fisioterapia de diversas especialidade, mas no dia 20 de março os atendimentos foram suspensos como medida de prevenção para

população que era assistida no centro. A suspenção dos atendimentos durou até o final de abril do mesmo ano. Durante esse período a equipe que compõe o Geraldo Teles somou forças à vigilância epidemiológica e assumiu a Central de Atendimento da COVID-19, linhas telefônicas que auxiliaram a população na retirada de dúvidas e na triagem para o "Centro Covid". A equipe do Geraldo Teles auxiliou ainda a Vigilância Sanitária, com fiscalizações na feira livre de Itabaiana.

Os atendimentos retornaram em maio, porém foi restrito apenas a pacientes que não faziam parte do grupo de risco. Todas as medidas sanitárias foram adotadas para evitar a aglomeração e contaminação dos profissionais e pacientes. Tornou-se obrigatório o uso de máscaras, álcool em gel, álcool 70°, uso de avental, toucas, luvas e Face Shield. Devido a redução do número de paciente até meados de Novembro foram realizados no total 3410 sessões de fisioterapia.

5.5Atenção de Média e/ou Alta Complexidade

A atenção de média e alta complexidade ofertada pelo município de Itabaiana compreende a uma organização de serviços através da oferta de consultas e procedimentos realizados pela rede onde é ofertada para a população do município e mais 13 municípios da região de saúde, além do atendimento de hemodiálise que ofertado para a região de saúde de Itabaiana e Nossa Senhora da Glória.

As especialidades de consultas ofertadas são: obstetras, endocrinologistas, cardiologistas, oftalmologistas, urologistas, gastroenterologistas, otorrino, geriatra, angiologista, psiquiatras, ortopedistas, cirurgiões gerais.

Em 2020 é importante levar em consideração a diminuição do número de consultas por conta do período da pandemia pelo novo coronavírus as consultas realizadas nessas especialidades foram:

Profissional-CBO	jan/20	fev/20	mar/20	abr/20	mai/20	jun/20	jul/20	ago/20	set/20	out/20	nov/20	dez/20
MEDICO ANGIOLOGISTA	100	-	-	-	-	78	30	41	60	81	101	42
MEDICO CARDIOLOGISTA	1	18	15	-	1	50	50	81	41	76	84	74
MEDICO CIRURGIAO GERAL	473	432	390	122	84	109	92	167	239	485	567	479
MEDICO CLINICO	1.805	2.025	1.274	672	480	587	370	649	835	869	1.291	886
MEDICO DA ESTRATEGIA DE SAUDE DA FAMILIA	-	-	-	4	2	-	-	-	21	-	-	21
MEDICO DERMATOLOGISTA	95	66	-	-	-	-	-	-	-	-	-	-
MEDICO ENDOCRINOLOGISTA E METABOLOGISTA	34	178	-	-	-	-	50	43	64	63	87	68
MEDICO GASTROENTEROLOGISTA	38	40	-	-	-	-	-	-	-	-	-	-
MEDICO GERIATRA	45	52	44	-	-	-	-	-	-	-	-	-
MEDICO GINECOLOGISTA E OBSTETRA	1	366	-	-	-	68	-	46	68	80	75	66
MEDICO MASTOLOGISTA	23	27	15	-	-	-	-	-	-	9	-	-
MEDICO NEUROLOGISTA	32	29	22	-	-	43	65	83	164	107	162	137
MEDICO OFTALMOLOGISTA	165	379	259	-	-	-	-	-	-	240	472	311
MEDICO ORTOPEDISTA E TRAUMATOLOGISTA	373	323	416	131	105	141	145	201	215	272	316	269
MEDICO OTORRINOLARINGOLOGISTA	112	204	109	-	-	23	49	15	-	89	96	74

MEDICO PEDIATRA	25	48	31	22	7	15	7	7	153	72	125	65
MEDICO PSIQUIATRA	64	168	39	-	-	19	58	39	98	228	188	199
MEDICO UROLOGISTA	8	147	23	-	-	13	17	58	86	77	-	167
Total	**3.394**	**4.502**	**2.637**	**951**	**679**	**1.146**	**933**	**1.430**	**2.044**	**2.748**	**3.564**	**2.858**

São ofertadas também cirurgias eletivas de colecistectomia, adenoidectomia, amigdalectomia, hemorroidectomia, hernioplastias, laqueadura, vasectomia, histerectomia, entre outras cirurgias e pequenas cirurgias hospitalar pactuadas com Hospital e Maternidade São José, além do atendimento da Rede Cegonha.

Durante esse período da pandemia do novo coronavírus, as cirurgias eletivas foram retomadas em menores quantidades e também a obrigatoriedade da manutenção das metas quantitativas e qualitativas contratualizadas pelos prestadores de serviço de saúde de qualquer natureza, no âmbito do Sistema Único de Saúde, estabelecida pela Lei nº 13.992 de 22 de abril de 2020.

SubGrupproc[2008+	jan/20	fev/20	mar/20	abr/20	mai/20	jun/20	jul/20	ago/20	set/20	out/20	nov/20	dez/20
0101 Ações coletivas/individuais em saúde	755	741	825	555	465	416	417	511	449	630	955	825
0202 Diagnóstico em laboratório clínico	5.030	4.183	4.768	2.269	3.930	2.976	3.537	3.292	4.345	3.860	3.858	4.194
0205 Diagnóstico por ultrasonografia	352	400	413	224	484	341	417	358	413	380	414	390
0301 Consultas / Atendimentos / Acompanhamentos	674	572	454	250	932	204	228	122	135	237	545	292
0401 Pequenas cirurgias e cirurgias de pele, tecido subcutâneo e mucosa	15	15	9	-	-	-	-	-	-	11	14	15
Total	**6.826**	**5.911**	**6.469**	**3.298**	**5.811**	**3.937**	**4.599**	**4.283**	**5.342**	**5.118**	**5.786**	**5.716**
Fonte: S I A/SUS												
Leito\Espec [2008+	**jan/20**	**fev/20**	**mar/20**	**abr/20**	**mai/20**	**jun/20**	**jul/20**	**ago/20**	**set/20**	**out/20**	**nov/20**	**dez/20**
01-Cirúrgico	44	60	59	-	1	2	3	2	6	31	43	251
02-Obstétricos	386	499	290	329	322	329	320	315	295	322	319	3.726

03-Clínico	9	13	10	6	6	4	4	5	6	7	3	73
07-Pediátricos	21	28	19	17	23	17	19	24	21	13	12	214
Total	**460**	**600**	**378**	**352**	**352**	**352**	**346**	**346**	**328**	**373**	**377**	**4.264**
Fonte: S I H/SUS												

Sob a gerência e gestão da Secretaria Estadual de Saúde, o Hospital Regional Dr Pedro Garcia Moreno fica localizado no município de Itabaiana e conta com uma estrutura para atendimento de urgência e emergência, sendo referência para os municípios da regional de saúde.Durante o período da pandemia do COVID 19 em 2020, o Hospital disponibilizou 25 leitos voltados para o atendimento Covid-19, sendo 13 leitos de estabilização, não sendo hospital de tratamento dos casos.

Produção ambulatorial e internação hospitalar em 2020:

SubGrupproc[2008+	jan/20	fev/20	mar/20	abr/20	mai/20	jun/20	jul/20	ago/20	set/20	out/20	nov/20	dez/20
0201 Coleta de material	1	-	1	-	-	-	-	-	-	-	-	-
0202 Diagnóstico em laboratório clínico	28.912	29.396	80.965	17.737	17.682	19.113	20.133	21.694	24.257	24.630	27.635	20.867
0204 Diagnóstico por radiologia	1.919	2.317	1.924	1.384	1.162	1.215	1.235	1.453	1.883	1.970	2.137	1.683
0205 Diagnóstico por ultrasonografia	1	3	4	1	1	1	-	1	5	2	3	1
0209 Diagnóstico por endoscopia	-	17	7	-	-	-	-	-	-	-	1	-
0211 Métodos diagnósticos em especialidades	427	465	374	240	187	209	149	162	234	244	344	295
0213 Diagnóstico em vigilância epidemiológica e ambiental	-	-	-	-	470	57	122	95	37	15	15	31
0214 Diagnóstico por teste rápido	471	461	406	303	203	191	112	209	176	241	277	193
0301 Consultas / Atendimentos / Acompanhamentos	19.468	20.041	17.060	8.157	6.871	7.756	6.614	7.666	10.660	12.268	13.381	10.802

0303 Tratamentos clínicos (outras especialidades)	126	158	114	37	59	52	51	82	82	81	97	95
0401 Pequenas cirurgias e cirurgias de pele, tecido subcutâneo e mucosa	349	302	288	181	168	181	169	24	20	39	21	45
0405 Cirurgia do aparelho da visão	2	6	6	-	-	-	-	-	-	3	2	-
0406 Cirurgia do aparelho circulatório	11	5	29	-	-	3	1	-	2	17	14	16
Total	**51.687**	**53.171**	**101.178**	**28.040**	**26.803**	**28.778**	**28.586**	**31.386**	**37.356**	**39.510**	**43.927**	**34.028**
Leito\Espec [2008+	**jan/20**	**fev/20**	**mar/20**	**abr/20**	**mai/20**	**jun/20**	**jul/20**	**ago/20**	**set/20**	**out/20**	**nov/20**	**dez/20**
01-Cirúrgico	171	130	135	149	133	101	87	81	107	103	101	1.298
03-Clínico	163	172	160	130	165	110	149	176	225	177	166	1.793
07-Pediátricos	41	41	36	19	30	3	11	17	10	5	15	228
Total	**375**	**343**	**331**	**298**	**328**	**214**	**247**	**274**	**342**	**285**	**282**	**3.319**
Fonte: S I H/SUS												

Principais tratamentos e cirurgias realizadas de 2020 pelo prestador de Serviços IOSE:

SubGrupproc[2008+	**jan/20**	**fev/20**	**mar/20**	**abr/20**	**mai/20**	**jun/20**	**jul/20**	**ago/20**	**set/20**	**out/20**	**nov/20**	**dez/20**
0205 Diagnóstico por ultrasonografia	**63**	**44**	**28**	**-**	**21**	**37**	**40**	**68**	**61**	**-**	**83**	**65**
0205020020 PAQUIMETRIA ULTRASSÔNICA	63	44	28	-	21	37	40	68	61	-	83	65
0211 Métodos diagnósticos em especialidades	**110**	**104**	**83**	**4**	**103**	**738**	**123**	**127**	**665**	**572**	**954**	**1.306**
0211060011 BIOMETRIA ULTRASSÔNICA (MONOCULAR)	29	26	19	-	8	4	20	22	31	-	38	22
0211060038 CAMPIMETRIA COMPUTADORIZADA OU MANUAL COM GRÁFICO	33	27	14	-	13	227	26	31	172	185	263	396

0211060062 CURVA DIARIA DE PRESSAO OCULAR CDPO (MINIMO 3 MEDIDAS)	22	21	19	-	9	254	17	27	180	162	276	423
0211060127 MAPEAMENTO DE RETINA	12	-	10	4	42	46	26	10	37	-	13	32
0211060143 MICROSCOPIA ESPECULAR DE CORNEA	14	14	14	-	10	196	14	11	217	225	299	385
0211060178 RETINOGRAFIA COLORIDA BINOCULAR	-	8	1	-	11	8	14	18	20	-	32	32
0211060186 RETINOGRAFIA FLUORESCENTE BINOCULAR	-	-	-	-	-	1	2	-	2	-	2	-
0211060267 TOPOGRAFIA COMPUTADORIZADA DE CÓRNEA	-	8	6	-	10	2	4	8	6	-	31	16
0301 Consultas / Atendimentos / Acompanhamentos	**75**	**62**	**53**	**69**	**138**	**133**	**96**	**101**	**61**	**71**	**81**	**28**
0301010102 CONSULTA PARA DIAGNÓSTICO/REAVALIAÇÃO DE GLAUCOMA (TONOMETRIA, FUNDOSCOPIA E CAMPIMETRIA)	75	62	53	69	138	133	96	101	61	71	81	28
0303 Tratamentos clínicos (outras especialidades)	**1.329**	**1.018**	**931**	**692**	**1.379**	**1.361**	**1.132**	**1.070**	**971**	**1.098**	**1.135**	**1.141**
0303050012 ACOMPANHAMENTO E AVALIACAO DE GLAUCOMA POR FUNDOSCOPIA E TONOMETRIA	628	479	439	313	622	614	519	485	456	515	528	559
0303050039 TRATAMENTO OFTALMOLÒGICO DE PACIENTE C/ GLAUCOMA BINOCULAR (1ª LINHA)	9	6	2	3	10	7	2	7	10	8	8	3
0303050047 TRATAMENTO OFTALMOLÓGICO DE PACIENTE C/ GLAUCOMA BINOCULAR (2ª LINHA)	23	21	28	16	41	26	30	26	28	23	30	22
0303050055 TRATAMENTO	361	269	242	218	373	391	324	306	263	313	294	307

OFTALMOLÓGICO DE PACIENTE C/ GLAUCOMA BINOCULAR (3 ª LINHA)												
0303050071 TRATAMENTO OFTALMOLÓGICO DE PACIENTE COM GLAUCOMA MONOCULAR (2ª LINHA)	1	-	1	-	2	1	1	1	1	-	2	-
0303050080 TRATAMENTO OFTALMOLÓGICO DE PACIENTE COM GLAUCOMA MONOCULAR (3ª LINHA)	6	6	1	2	4	3	3	2	1	6	3	1
0303050152 TRATAMENTO OFTALMOLÓGICO DE PACIENTE COM GLAUCOMA - 1ª LINHA ASSOCIADA A 2ª LINHA - MONOCULAR	1	1	1	-	1	-	-	-	-	1	-	-
0303050160 TRATAMENTO OFTALMOLÓGICO DE PACIENTE COM GLAUCOMA - 1ª LINHA ASSOCIADA A 2ª LINHA - BINOCULAR	8	4	3	5	12	8	7	8	8	7	10	4
0303050179 TRATAMENTO OFTALMOLÓGICO DE PACIENTE COM GLAUCOMA - 1ª LINHA ASSOCIADA A 3ª LINHA - MONOCULAR	2	-	3	3	2	1	2	1	1	1	4	2
0303050187 TRATAMENTO OFTALMOLÓGICO DE PACIENTE COM GLAUCOMA - 1ª LINHA ASSOCIADA A 3ª LINHA - BINOCULAR	80	80	65	36	86	94	84	63	54	77	85	70
0303050195 TRATAMENTO OFTALMOLÓGICO DE PACIENTE COM GLAUCOMA - 2ª LINHA ASSOCIADA A 3ª LINHA - MONOCULAR	1	3	1	-	4	2	2	3	1	2	1	3
0303050209 TRATAMENTO	97	67	74	48	113	101	78	84	60	73	79	80

OFTALMOLÓGICO DE PACIENTE COM GLAUCOMA - 2ª LINHA ASSOCIADA A 3ª LINHA - BINOCULAR												
0303050217 TRATAMENTO OFTALMOLÓGICO DE PACIENTE COM GLAUCOMA MONOCULAR- ASSOCIAÇÃO DE 1ª, 2ª E 3ª LINHAS	3	2	-	1	4	6	-	-	4	2	1	1
0303050225 TRATAMENTO OFTALMOLÓGICO DE PACIENTE COM GLAUCOMA BINOCULAR - ASSOCIAÇÃO 1ª, 2ª E 3ª LINHAS	109	80	71	47	105	107	80	84	84	70	90	89
0405 Cirurgia do aparelho da visão	**-**	**-**	**-**	**-**	**-**	**-**	**-**	**-**	**-**	**249**	**69**	**-**
0405050372 FACOEMULSIFICACAO C/ IMPLANTE DE LENTE INTRA-OCULAR DOBRAVEL	-	-	-	-	-	-	-	-	-	249	69	-
Total	**1.577**	**1.228**	**1.095**	**765**	**1.641**	**2.269**	**1.391**	**1.366**	**1.758**	**1.990**	**2.322**	**2.540**

SECRETARIA MUNICIPAL DE SAUDE DE ITABAIANA
Produção Ambulatorial SUS - 6312454 IOSE
Periodo: 2020
0405050372 FACOEMULSIFICACAO C/ IMPLANTE DE LENTE INTRA-OCULAR DOBRAVEL

Região Saúde Residência	Freqüência
26004 Garanhuns	1
28001 Aracaju	15
28002 Estância	1
28003 Itabaiana	**286**

28004 Lagarto	4
28005 Nossa Senhora da Glória	2
28006 Nossa Senhora do Socorro	6
29019 Ribeira do Pombal	1
29020 Salvador	1
41002 2ª RS Metropolitana	1
Total	318

Fonte: Sistema de Informação Ambulatorial - S I A/SUS

Município Residência - SE	Freqüência
280030 Aracaju	9
280050 Areia Branca	6
280060 Barra dos Coqueiros	1
280100 Campo do Brito	19
280140 Carira	13
280150 Carmópolis	2
280230 Frei Paulo	8
280280 Indiaroba	1
280290 Itabaiana	176
280350 Lagarto	1
280370 Macambira	3
280390 Malhador	11
280410 Moita Bonita	7
280445 Nossa Senhora Aparecida	7

280450 Nossa Senhora da Glória	2
280480 Nossa Senhora do Socorro	4
280500 Pedra Mole	4
280520 Pinhão	4
280590 Riachuelo	5
280600 Ribeirópolis	18
280680 São Domingos	6
280700 São Miguel do Aleixo	4
280710 Simão Dias	2
280740 Tobias Barreto	1
Total	314

Fonte: Sistema de Informação Ambulatorial - S I A/SUS

Principais tratamentos realizados noano de2020 pelo prestador de Serviços Centro de Nefrologia

SECRETARIA MUNICIPAL DE SAUDE DE ITABAIANA

Produção Ambulatorial SUS - 3539105 CLINICA DO RIM

Periodo: 2020

SubGrupo de Procedimentos	jan/20	fev/20	mar/20	abr/20	mai/20	jun/20	jul/20	ago/20	set/20	out/20	nov/20	dez/20	Total
0202 Diagnóstico em laboratório clínico	**3.122**	**1.070**	**1.107**	**1.705**	**1.212**	**1.120**	**2.158**	**1.101**	**1.143**	**1.825**	**1.245**		**16.808**
0202010210 DOSAGEM DE CALCIO	128	125	127	124	124	134	131	129	133	130	130		1.415
0202010279 DOSAGEM DE COLESTEROL HDL	126	-	-	-	-	-	-	-	-	-	-		126
0202010287 DOSAGEM DE COLESTEROL LDL	126	-	-	-	-	-	-	-	-	-	-		126
0202010295 DOSAGEM DE COLESTEROL TOTAL	126	-	-	1	-	-	1	-	-	-	-		128
0202010317 DOSAGEM DE CREATININA	32	34	33	29	38	17	32	21	29	33	26		324
0202010384 DOSAGEM DE FERRITINA	128	1	4	124	1	-	130	-	-	127	-		515
0202010392 DOSAGEM DE FERRO SERICO	-	-	-	4	-	-	2	-	-	2	-		8

0202010422 DOSAGEM DE FOSFATASE ALCALINA	128	1	4	124	2	-	129	-	-	129	-		517
0202010430 DOSAGEM DE FOSFORO	127	125	127	123	126	132	130	129	132	131	128		1.410
0202010473 DOSAGEM DE GLICOSE	29	29	27	33	38	38	36	39	53	53	51		426
0202010503 DOSAGEM DE HEMOGLOBINA GLICOSILADA	28	-	-	29	1	-	1	-	-	50	-		109
0202010600 DOSAGEM DE POTASSIO	128	125	127	123	126	134	130	129	133	131	130		1.416
0202010627 DOSAGEM DE PROTEINAS TOTAIS E FRACOES	126	-	-	116	1	-	128	-	-	129	1		501
0202010635 DOSAGEM DE SODIO	127	125	127	123	126	132	131	129	133	131	130		1.414
0202010651 DOSAGEM DE TRANSAMINASE GLUTAMICO-PIRUVICA (TGP)	127	124	126	122	126	133	130	130	132	131	130		1.411
0202010660 DOSAGEM DE TRANSFERRINA	127	1	4	122	-	-	128	-	-	129	-		511
0202010678 DOSAGEM DE TRIGLICERIDEOS	124	-	-	-	-	-	-	-	-	-	-		124
0202010694 DOSAGEM DE UREIA	256	250	254	248	252	266	261	260	265	258	259		2.829
0202010767 DOSAGEM DE 25 HIDROXIVITAMINA D	-	-	-	-	125	-	1	-	-	-	130		256
0202020304 DOSAGEM DE HEMOGLOBINA	-	-	-	8	-	-	-	-	-	3	-		11
0202020380 HEMOGRAMA COMPLETO	127	125	127	123	126	134	130	130	133	130	130		1.415
0202030300 PESQUISA DE ANTICORPOS ANTI-HIV-1 + HIV-2 (ELISA)	126	1	4	-	-	-	3	1	-	-	-		135
0202030636 PESQUISA DE ANTICORPOS CONTRA ANTIGENO DE SUPERFICIE DO VIRUS DA HEPATITE B (ANTI-HBS)	128	1	4	-	-	-	129	1	-	-	-		263
0202030679 PESQUISA DE ANTICORPOS CONTRA O VIRUS DA HEPATITE C (ANTI-HCV)	128	1	4	-	-	-	128	1	-	-	-		262
0202030970 PESQUISA DE ANTIGENO DE SUPERFICIE DO VIRUS DA HEPATITE B (HBSAG)	128	1	4	3	-	-	129	1	-	-	-		266
0202060250 DOSAGEM DE HORMONIO TIREOESTIMULANTE (TSH)	120	-	-	2	-	-	5	-	-	-	-		127

0202060276 DOSAGEM DE PARATORMONIO	127	1	4	123	-	-	130	1	-	128	-		514
0202060373 DOSAGEM DE TIROXINA (T4)	120	-	-	1	-	-	-	-	-	-	-		121
0202070085 DOSAGEM DE ALUMINIO	125	-	-	-	-	-	3	-	-	-	-		128
0305 Tratamento em nefrologia	**1.747**	**1.604**	**1.685**	**1.640**	**1.664**	**1.788**	**1.814**	**1.695**	**1.740**	**1.759**	**1.649**		**18.785**
0305010093 HEMODIÁLISE (MÁXIMO 1 SESSÃO POR SEMANA - EXCEPCIONALIDADE)	28	19	31	29	29	44	46	14	34	33	27		334
0305010107 HEMODIÁLISE (MÁXIMO 3 SESSÕES POR SEMANA)	1.706	1.572	1.641	1.598	1.622	1.692	1.724	1.656	1.690	1.712	1.605		18.218
0305010115 HEMODIÁLISE EM PACIENTE COM SOROLOGIA POSITIVA PARA HIV E/OU HEPATITE B E/OU HEPATITE C (MÁXIMO 3 S	13	13	13	13	13	13	13	13	13	14	12		143
0305010220 COMPLEMENTAÇÃO DE VALOR DE SESSÃO DE HEMODIÁLISE EM PACIENTE COM SUSPEIÇÃO OU CONFIRMAÇÃO DE	-	-	-	-	-	39	31	12	3	-	5		90
0418 Cirurgia em nefrologia	**6**	**8**	**13**	**2**	**9**	**25**	**35**	**17**	**11**	**16**	**15**		**157**
0418010064 IMPLANTE DE CATETER DUPLO LUMEN P/HEMODIALISE	6	8	13	2	8	10	5	2	-	-	4		58
0418020035 RETIRADA DE CATETER TIPO TENCKHOFF / SIMILAR DE LONGA PERMANÊNCIA	-	-	-	-	1	15	30	15	11	16	11		99
0702 Órteses, próteses e materiais especiais relacionados ao ato cirúrgico	**12**	**16**	**26**	**4**	**16**	**20**	**9**	**4**	**-**	**-**	**8**		**115**
0702100099 DILATADOR P/ IMPLANTE DE CATETER DUPLO LUMEN	6	8	13	2	8	10	5	2	-	-	4		58
0702100102 GUIA METALICO P/ INTRODUCAO DE CATETER DUPLO LUMEN	6	8	13	2	8	10	4	2	-	-	4		57
Total	**4.887**	**2.698**	**2.831**	**3.351**	**2.901**	**2.953**	**4.016**	**2.817**	**2.894**	**3.600**	**2.917**		**35.865**

Fonte: Sistema de Informação Ambulatorial - S I A/SUS

6–ASSISTÊNCIA FARMACÊUTICA

Diante da necessidade administrativa em melhorar a qualidade de vida da população, foi inaugurado em 14 de março de 2020 mais uma Unidade Básica de Saúde, denominada Maria Jacinta, localizada no povoado Taboca. Por consequente, a população circunvizinha, fica também assistida, quanto ao acesso aos medicamentos fornecidos pelo município.

Desta forma, o município de Itabaiana, passa a contar agora, com 29 Unidades Básicas de Saúde, dispostas em pontos estratégicos para melhor atender a população.

Entre novembro e dezembro de 2019, foi identificado pela primeira vez, o novo vírus SARS-COV-2 em seres humanos, na China. O surto local inicial deu origem a uma pandemia global, chegando ao Brasil no final de fevereiro de 2020. Desde então, devido à gravidade dos sintomas causados pelo vírus e a deficiência no sistema de saúde Nacional, da rede publica e privada, têm sido tomadas medidas preventivas para que o contágio entre as pessoas seja minimizado, na tentativa de evitar um colapso no sistema de saúde.

Sendo assim, visando a necessidade do distanciamento social e a continuidade no tratamento medicamentoso da população, em especial ao grupo de risco (hipertensos e diabéticos), foi feita uma compra adicional de medicamentos a fim de dispensar um quantitativo suficiente para dois meses de tratamento, evitando assim a ida mensal do paciente à UBS. Compraram-se também medicamentos e insumos injetáveis para abastecer as unidades que estão com atendimento de urgência com baixa complexidade.

Visando um atendimento rápido, preciso e isolado dos demais serviços de saúde prestados pelo município, foi organizado em uma creche municipal, um Centro de Atendimento para enfrentamento à COVID. Para o bom funcionamento do Centro, foi feita uma dispensa de licitação com os medicamentos e insumos utilizados no atendimento de urgência com baixa complexidade. Tais medicamentos e insumos estão listados na tabela, com seus respectivos valores e quantidade.

Medicamentos adquiridos para serem utilizados no enfrentamento à COVID

FORNECEDOR VENCEDOR	MEDICAMENTO	QUANTIDADE	VALOR UNITÁRIO	VALOR TOTAL	VALOR POR FORNECEDOR
CG FARMA	Vitamina C, 100mg/mL	3.300	0,93	R$ 3.069,00	R$ 83.954,00
	Cetoprofeno, 50mg/mL	700	1,5	R$ 1.050,00	
	Cloreto de Sódio 0,9%, 100mL	3.000	2,95	R$ 8.850,00	
	Cloreto de Sódio 0,9%, 250mL	3.000	3,13	R$ 9.390,00	
	Cloreto de Sódio 0,9%, 500mL	3.000	3,75	R$ 11.250,00	
	Dipirona Sódica, 500mg/mL	7.000	0,72	R$ 5.040,00	
	Glicose 5% + Cloreto de Sódio 0,9%, 500mL	3.000	3,82	R$ 11.460,00	
	Glicose 5%, 500mL	2.500	3,6	R$ 9.000,00	
	Hidrocortisona, 100mg	2.500	3,3	R$ 8.250,00	
	Metoclopramida, 5mg/ml	2.000	0,65	R$ 1.300,00	
	Paracetamol, 200mg/ml, solução oral	200	0,85	R$ 170,00	
	Ringer com lactato 500mL	3.500	3,85	R$ 13.475,00	
	Complexo B injetável	1.000	1,65	R$ 1.650,00	
LUSMED	Adrenalina 1mg/mL	50	2,18	R$ 109,00	R$ 19.366,00
	Água destilada, 10mL	6000	0,31	R$ 1.860,00	
	Escopolamina butilbrometo 4mg+ Dipirona sódica 500mg/mL	700	1,56	R$ 1.092,00	
	Furosemida, 10mg/ml	500	0,62	R$ 310,00	
	Glicose 25%	500	0,28	R$ 140,00	
	Glicose 50%	500	0,29	R$ 145,00	
	Hidrocortisona, 500mg	2000	6,12	R$ 12.240,00	
	Ondansetrona 4mg/mL	1000	1,41	R$ 1.410,00	
	Prometazina 25mg/mL	1000	2,06	R$ 2.060,00	
SANFARMA	Amiodarona 50mg/mL	40	2,25	R$ 90,00	R$ 6.765,00
	Dexametasona 2mg/mL	500	0,57	R$ 285,00	
	Diclofenaco 25mg/mL	500	0,79	R$ 395,00	
	Ceftriaxona, 500 mg	500	11,99	R$ 5.995,00	
BS DISTRIBUIDORA	Bromoprida 5mg/mL	1.000	1,58	R$ 1.580,00	R$ 3.525,00
	Cetoprofeno, 100mg	500	3,89	R$ 1.945,00	
				TOTAL	R$ 113.610,00

Com o transcorrer da situação epidemiológica atual, diante da pandemia causada pelo vírus SARS-COV-2 iniciada no final do ano de 2019, foi observado que entre os meses de julho a dezembro de 2020, conseguiu-se uma relativa estabilização no abastecimento dos medicamentos de uso contínuo para hipertensão e diabetes, e medicamentos utilizados no tratamento da COVID-19. Pois tais medicamentos foram adquiridos com antecedência através de uma compra adicional de anti-hipertensivos e hipoglicemiantes e de uma dispensa de licitação para os medicamentos utilizados no tratamento da COVID.

Para os demais medicamentos fornecidos pelo município, as compras continuaram sendo feitas como anteriormente à pandemia.

7- CONTROLE, AVALIAÇÃO E REGULAÇÃO

A atividade de Regulação da Atenção à Saúde, explicitada nas diretrizes de Universalidade, Integralidade e Equidade da Atenção, consiste em uma organização de estruturas, tecnologias e ações dirigidas aos prestadores - públicos e privados, gerentes e profissionais, de modo a viabilizar o acesso do usuário aos serviços de saúde, adequando à complexidade de seu problema aos níveis tecnológicos exigidos para uma resposta humana, oportuna, ordenada, eficiente e eficaz.

A regulação dos sistemas de saúde se refere às ações que visam a vigilância do cumprimento das regulamentações que incorporam os objetivos da política de saúde através das áreas de fiscalização, controle, monitoramento, avaliação e auditoria.

Entre as atividades desenvolvidas pelo setor, podemos destacar:

- ✓ Avaliação de laudos para emissão de AIH;
- ✓ Emissão de AIHs;
- ✓ Execução das ações diretas de saúde como consultas, exames, internações,principalmente na atenção de média e alta complexidade, com foco na contabilidade financeira do pagamento da produção / e ou nos processos de execução das ações, portanto, também sobre prestadores de serviços envolvendo cadastro, habilitação, autorização, controle do acesso, supervisão, etc;
- ✓ Execução orçamentária e a aplicação dos recursos destinados á saúde, com foco nos recursos próprios de cada esfera de gestão e nos recursos financeiros transferidos pela União a estados, municípios e instituições no âmbito do SUS;
- ✓ Acompanhamento dos sistemas de faturamento do município.
- ✓ Fechamento do faturamento do município;
- ✓ Processamento dos dados e envio do faturamento do município;
- ✓ Recebimento do faturamento dos conveniados;

- ✓ Processamento e envio dos faturamentos provenientes do SIA/SUS e SIH/SUS dos conveniados;
- ✓ Apuração dos dados enviados pelo Ministério da Saúde referentes aos valores apurados no faturamento público e conveniado;
- ✓ Verificar a adequação, a resolubilidade e a qualidade dos procedimentos e serviços de saúde disponibilizados à população;
- ✓ Confecção do relatório de pagamento e envio para conferência e pagamento pelo gestor do FMS;
- ✓ Avaliação de parte de prontuários médicos dos pacientes internados no Conveniado;
- ✓ Avaliações múltiplas a partir de relatórios de faturamento enviados pelos conveniados atendendo às necessidades de quantificação de ações;
- ✓ Orientação ao funcionamento do sistema SUS aos conveniados;
- ✓ Apuração de denúncias e encaminhamento;
- ✓ Capacitação dos profissionais marcadores;
- ✓ Aquisição de equipamentos de informática para a informatização da saúde;
- ✓ Cadastramento e atualização dos profissionais de saúde e estabelecimentos do município (CNES).

8- NÚCLEO DE ATENÇÃO E EDUCAÇÃO EM SAÚDE - NUAES

As atribuições do Setor NUAES (Núcleo de Atenção e Educação em Saúde), consistem em ações que atendem as demandas voltadas as dispensações de medicamentos, entrega de órtese e prótese, insumos farmacêuticos e materiais necessários para o monitoramento de glicemia capilar.

A liberação de medicamentos por esse setor é realizada através de termos de doação para pessoas de baixa renda mediante a comprovação de renda mensal. Esse cadastro do NUAES é para pacientes que apresentam relatório médico e receituários de uso contínuo. Além disso, esse setor também faz a liberação de medicamentos de amostra grátis que são recebidas de estabelecimentos de saúde.

A lista de medicamentos disponíveis no NUAES foi confeccionada de acordo com as necessidades do município baseada na Relação de Medicamentos Essenciais (RENAME). Esses medicamentos são restritos ao setor e não são distribuídos para as Unidades Básicas de Saúde.

As dispensações de medicamentos nesse setor são feitas mediante a apresentação de receituário médico. Para pacientes que fazem uso contínuo de medicamentos controlados retira-se a medicação de acordo com o receituário e os demais medicamentos de uso contínuo são liberados mensalmente.

O setor possui uma profissional preposta responsável pela distribuição dos medicamentos do Centro de Atenção à Saúde de Sergipe - CASE, para a aquisição desses é necessário ser cadastrado. O processo de cadastramento é realizado através de termos entregues no setor e preenchidos pelo médico, no entanto o CID da patologia deve corresponder aos protocolos exigidos pelo CASE, anexado a cópia dos documentos pessoais.

A liberação de fitas, lancetas e aparelhos de glicemia é feita para pacientes que fazem o uso de insulina. O cadastro é realizado através da apresentação do relatório médico, receituário da insulina e cópia da documentação. Os materiais médicos e hospitalares são liberados para pacientes restritos ao leito domiciliar e cadeirantes mediante apresentação do relatório médico.

FUNDO MUNICIPAL DE SAÚDE DE ITABAIANA
Av. Vereador Olímpo Grande, N° 133, Porto, Itabaiana - SE, CEP: 49510-200
(79) 3431-4923 – Email: itabaiana@cosemsse.org.br

Quantitativo de Atendimentos em 2020 para Medicamentos

Mês	Atendimento	
	NUAES	Termo de Doação
Janeiro	127	275
Fevereiro	96	307
Março	99	355
Abril	78	301
Maio	70	256
Junho	53	344
Julho	70	530
Agosto	68	572
Setembro	79	652
Outubro	43	870
Novembro	66	606
Dezembro	-	-
Total	**849**	**5.068**

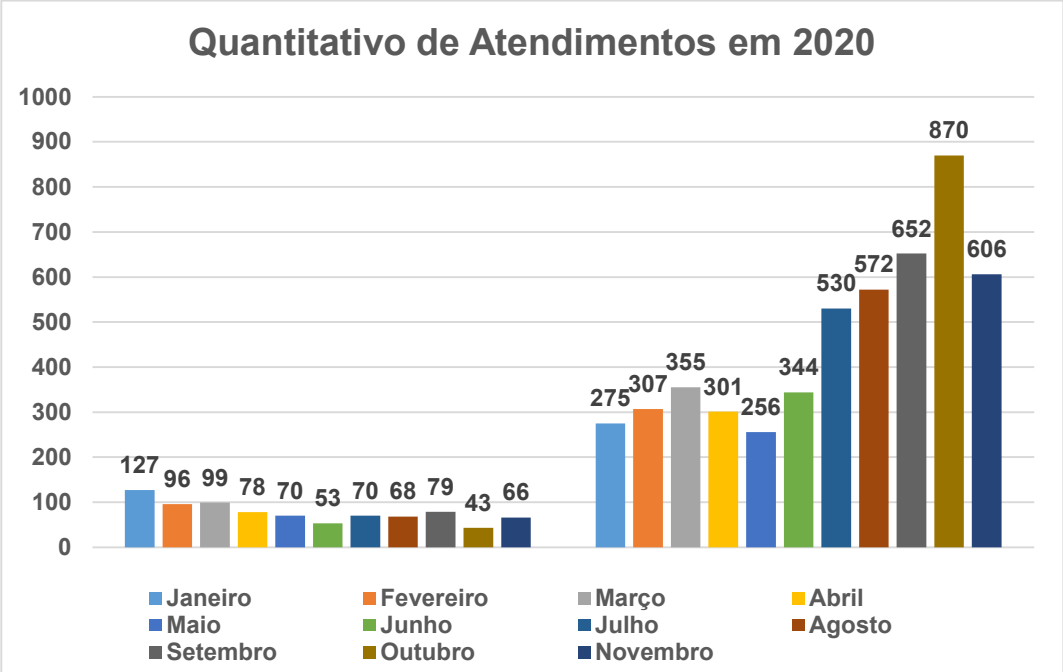

Quantitativo de Atendimentos em 2020 para Fitas e Materiais

Mês	Atendimento	
	Fitas	Materiais
Janeiro	119	42
Fevereiro	212	73
Março	198	86
Abril	195	68
Maio	212	58
Junho	217	64
Julho	237	60
Agosto	222	66
Setembro	221	61
Outubro	224	54
Novembro	214	52
Dezembro	-	-
Total	**2371**	**684**

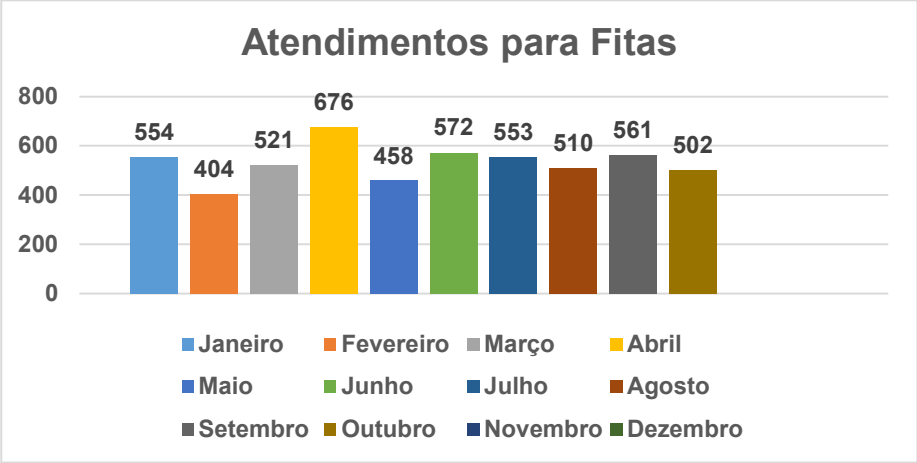

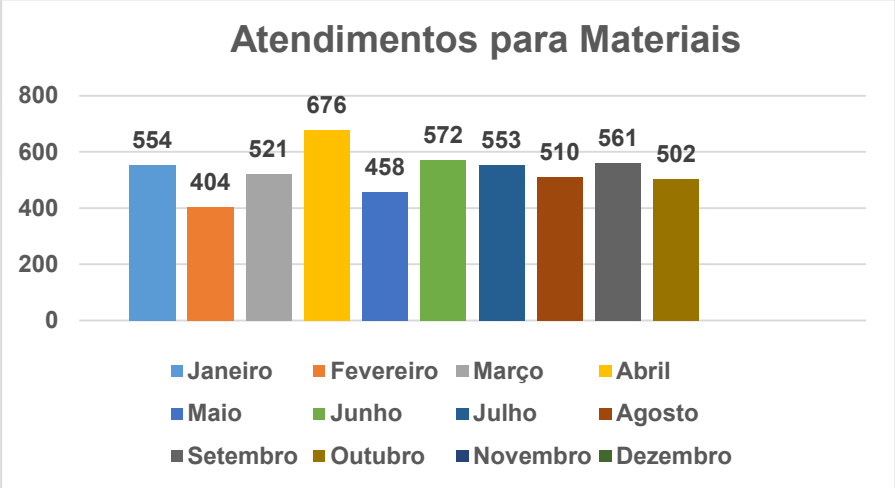

Quantitativo de atendimentos em 2020 para o CASE

Mês	Atendimentos
Janeiro	554
Fevereiro	404
Março	521
Abril	676
Maio	458
Junho	572
Julho	553
Agosto	510
Setembro	561
Outubro	502
Novembro	-
Dezembro	-
Total	**5311**

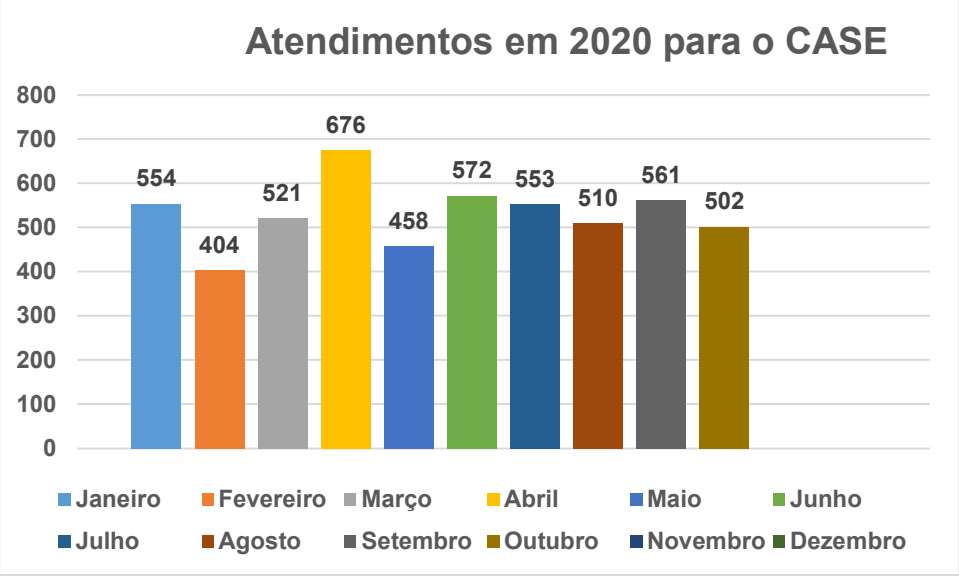

9- RECURSOS HUMANOS

O Setor de Recursos Humanos ou Setor de Pessoal da Secretaria Municipal de saúde de Itabaiana, responsável por administrar propriamente dito o quadro de servidores lotados no Órgão, entre servidores efetivos e ou temporários, assim como diversas outras incumbências que podem ser elencadas nas atividades desenvolvidas diariamente nele; tais quais; filtrar e gerir o volume de informações oriundas das coordenações; direções; demais secretarias municipais e congêneres. Para desempenho de suas atividades interna, atualmente o setor conta com 04 servidores, sendo 01 coordenador e 03 membros responsáveis pela cooperação na gestão de folha de pagamento, ponto eletrônico, e arquivamento de documentos.

Considerando a declaração de emergência de saúde publica, de importância internacional pela Organização Mundial da Saúde, bem como o decreto municipalnº 041/2020 que dispõe sobre as medidas de enfretamento e prevenção à pandemia causada pelo COVID-19, o setor de pessoal da Secretaria Municipal de Saúde em consonância com estas medidas, juntamente com a secretária de saúde decidiu afastar das atividades laborais os servidores enquadrados em grupo risco do COVID19, dispondo-os em serviço de tele-trabalho ou homeoficce, ou redistribuindo-os a outras funções/atividades de gestão, orientação e educação aos usuários do SUS. Suspendeu os registros biométricos, obrigatório na entrada e saída ao expediente em todas as unidades de saúde, no intuito de assim diminuir a forma de contagio dos servidores de nosso quadro. Em contra partida, considerando o longo período em que já nos encontramos de enfrentamento, novas diretrizes tem sido tomadas, como a solicitação de orçamento a empresa qualificada na área, de mais de 900 unidades de cartão de proximidade, a serem distribuídos a cada profissional, a fim de voltarmos cumprir a demanda da Portaria nº 1510/2009 do Ministério do Trabalho e Emprego sem expor o servidor a uma possível contaminação.

O setor, no período de março a junho do corrente ano, registrou a admissão de 75 profissionais dos quais podemos destacar mais 16 médicos, 6 enfermeiros, 3 técnicos de enfermagem, e 11 profissionais de limpeza, que distribuídos nas

diversas unidades de saúde, inclusive no novo Centro de enfrentamento ao COVID. Registrou também a contratação importante de mais 01 biomédico/farmacêutico, bem como de 05 alunos da Universidade Federal de Sergipe, em face de convênio já existente, contratados sob a forma de estagiários e alocados nas ações de testagem e exames para a Secretaria.

Uma outra medida administrativa tomada pelo setor de pessoal, foi a criação de novo Centro de Custo para melhor administrar o pagamento dos profissionais contratados especificamente neste momento de pandemia. Salienta-se, aliás um aumento relevante na folha de pagamento, devido horas extras, plantões e gratificações a profissionais efetivos e temporários que tem laborado nesta demanda.

No último trimestre, em virtude ainda da situação pandêmica e complementação natural dos setores vinculados a atenção básica, podemos referenciar contratação temporária de 10 técnicos de enfermagem, 01 enfermeiro, 04 médicos em PSF, 03 médicos oftalmologistas, 01 médico pneumologista, 01 fisioterapeuta, 01 nutricionista e 01 cirurgião dentista do PSF. Da mesma forma a nomeação em cargo efetivo de 04 enfermeiros em PSF, a convocação de 02 agentes comunitários do PSS, renovação do Termo de cooperação técnica remunerada de 05 alunos estagiários da Universidade Federal de Sergipe. Houve ainda nomeação de 16 assessores especiais e agentes de condução de veículos na implementação do quadro nos diversos setores.

Considerando o aludido acima, o quadro da secretaria de saúde ficou da seguinte forma na ultima competência do ano de 2020:

Relação detalhada do quantitativo de servidores por cargo.

Cargos	Qtdade
AG.TECNICO(A) ENFERMAGEM	67
AG.TECNICO(A)ENF.SAUDE FAMILIA	23
AGENTE ADMINISTRATIVO	26
AGENTE AUXILIAR DE SAUDE BUCAL	22
AGENTE COMUNITARIO(A) DE SAUDE	235
AGENTE DE APOIO OPERACIONAL	32
AGENTE DE COMBATE ENDEMIAS	47
AGENTE DE CONDUÇÃO DE VEICULOS	39
AGENTE DE EXECUCAO DE OBRAS	2
AGENTE DE LIMPEZA E CONS.	1
AGENTE DE MONITORA SOCIAL	1
AGENTE DE RECEPCAO	39
AGENTE DE SEG. PATRIMONIAL	12
AGENTE DE SERVICOS DE ELE	3
AGENTE MANUT.CONSERV E LIMP.	26
AGENTE TEC.PATOLOGIA	3

CLÍNICA	
ASS. ESPECIAL I	6
ASS. ESPECIAL II	9
ASS. ESPECIAL III	15
ASS. ESPECIAL IV	8
ASS. ESPECIAL V	4
ASS. ESPECIAL VI	89
ASSISTENTE SOCIAL EM SAUDE	6
AUDITOR INTERNO	0
AUDITOR(A) MEDICO(A)	3
AUXILIAR DE ENFERMAGEM	17
BIOMEDICO(A) / FARMACEUTICO	2
CIRURGIAO DENTISTA	18
CIRURGIAO DENTISTA DO PSF	15
CIRURGIAO(A) BUCO MAXILO	3
CONTADOR(A) PUBLICO(A)	1
COORDENADOR DE NUCLEO	21
CUIDADOR	14
EDUCADOR(A) FISICO(A) EM SAUDE	4
ENFERMEIRO(A)	21
ENFERMEIRO(A) SAUDE DA FAMILIA	33
ENGENHEIRO(A) SEGURANCA TRAB.	1
ESTAGIARIO	05
FARMACEUTICO(A)	4
FISIOTERAPEUTA	13
FONOAUDIOLOGO	3
GERENTE DE GABINETE	1
GERENTE DE GERENCIA	4
MEDICO(A) ANGIOLOGISTA	1

MEDICO(A) CARDIOLOGISTA	1
MEDICO(A) CIRURGIAO GERAL	1
MEDICO(A) CLINICO GERAL	14
MEDICO(A) DERMATOLOGISTA	2
MEDICO(A) EM SAUDE DA FAM	29
MEDICO(A) ENDOCRINOLOGISTA	1
MEDICO(A) GASTRO/ENDOSCOPISTA	1
MEDICO(A) GERIATRA	1
MEDICO(A) GINECOLOGISTA/OBSTET	5
MEDICO(A) MASTOLOGISTA	1
MEDICO(A) NEUROLOGISTA	2
MEDICO(A) OFTALMOLOGISTA	4
MEDICO(A) ORTOPEDISTA	2
MEDICO(A) OTORRINORALINGOLOGIS	1
MEDICO(A) PEDIATRA	5
MEDICO(A) PSIQUIATRA	5
MEDICO(A) ULTRASONOGRAFISTA	1
MEDICO(A) UROLOGISTA	1
MEDICO(A) VETERINARIO(A)	2
NUTRICIONISTA	4
PSICOLOGO(A)	13
SECRETARIO(A) DE SAUDE	1
TERAPEUTA OCUPACIONAL	1

Para finalizar, resta salientar o termino de todos os contratados temporários, excetuando os por ocasião de processo seletivo, bem como exoneração de todos os servidores comissionados e todas as gratificações no fim da competência de dezembro de 2020. Tal medida tem por finalidade reestruturar a Secretaria para transição de uma nova gestão.

10 – LICITAÇÃO

Processo Licitatório	Pessoa Jurídica	Objeto	Data do Contrato
Inexigibilidade	CAT – Consultoria, Assessoria e Contabilidade Pública LTDA	Assessoria em Licitações	02/01/2020
Inexigibilidade	ERPAC - Escritório Reg de Procuradoria e Assistência Contábil LTDA	Assessoria em Contabilidade Pública	02/01/2020
Inexigibilidade	Contato Consultoria e Serviços LTDA	Assessoria em Regulação	02/01/2020
Inexigibilidade	Hospital e Maternidade São José	Integrar o HMSJ ao SUS	02/01/2020
Inexigibilidade	Centro de Nefrologia LTDA	Serviço de terapia renal substitutiva	02/01/2020
Dispensa Art. 24 II	Tecsis Tecnologia e Sistemas EIRELI	Diário Oficial do Municipal	02/01/2020
Pregão Presencial	(abertura do pregão)	Sistemas de Gestão Pública (software)	02/01/2020
Pregão Presencial	(abertura do pregão)	Compressores e Raio-X Odontológicos	02/01/2020
Pregão Presencial	(abertura do pregão)	Contratação de Leiloeiro Oficial	02/01/2020
Contrato	Comercial de Produtos Alimentícios Nosso Amigo Ltda.	Aquisição de fraldas descartáveis	02/01/2020
Contrato	Júnior Distribuidora de Produtos Alimentícios Eireli.	Aquisição de fraldas descartáveis	02/01/2020
Contrato	Yvmed Produtos Farmacêuticos e Hospitalares Ltda.	Aquisição de fraldas descartáveis	02/01/2020
Contrato	Maria Izabel Martires Nascimento ME	Aquisição de Medicamentos da Revista ABC Farma	02/01/2020
Contrato	Thalmec-MED Comercial Ltda.	Aquisição de Tiras de Glicemia Capilar	02/01/2020
Dispensa Art. 24 II	Vapel Comércio e serviços LTDA	Manutenção Ponto Eletronico	10/01/2020
Dispensa	Conterrânea Comércio e Locação de Veículos LTDA	Aquisição de Peças da Garantia do Veículo	15/01/2020
Pregão Presencial	(abertura do pregão)	Aquisição de Ambulâncias	16/01/2020
Pregão Presencial	-	Aquisição de Câmaras de Refrigeração	16/01/2020
Inexigibilidade	AVANT Cursos, Gestão e Empreendimentos LTDA	Curso de Capacitação Pregão Eletrônico	21/01/2020
Pregão Presencial	(abertura do pregão)	Dedetização	22/01/2020
Tomada de Preços	(início da TP)	Reforma e Ampliação UBS Matapoã	17/02/2020
Dispensa	MA Comercial LTDA	Fornecimento parcelado de Gás	21/02/2020
Dispensa	Comercial GLP Santo Antônio LTDA EPP	Fornecimento parcelado de Gás	21/02/2020
Tomada de Preços	Andrade e Oliveira Construções LTDA	UBS Riacho Doce	03/03/2020
Dispensa	JAMSOFT COMERCIO DE PRODUTOS DE INFORMÁTICA LTDA	Aquisição de peças de informática	19/03/2020
Dispensa	Arena	Aquisição de capa e películas para tablet	19/03/2020
Dispensa Art. 24 VIII	BANCO DO BRASIL S/A - SETOR PUBLICO SERGIPE - SE.	Sistema E-Licitações	20/03/2020
Dispensa Art. 24 VIII	Gama	Aquisição de Peças da Garantia do Veículo	16/03/2020
Contrato	Samam Veículos LTDA	Aquisição de Ambulâncias	08/04/2020
Dispensa Art. 24 II	J.J.F - TOPOGRAFIA LTDA	Levantamento topográfico	13/04/2020
Termo Aditivo	-	Chamamento Público 01/2017	14/04/2020
Dispensa Art. 24 X		Centro de Fisioterapia (locação de imóvel)	15/04/2020
Dispensa COVID	C G Farma Distribuidora Eireli. ME	Material Médico/Hospitalar COVID	22/04/2020
Dispensa COVID	Júnior Distribuidora de Produtos Alimentícios Eireli	Material Médico/Hospitalar COVID	22/04/2020
Dispensa COVID	Lusmed Comércio de Produtos Médicos Hospitalares Ltda.	Material Médico/Hospitalar COVID	22/04/2020
Dispensa COVID	Multmed - Equipamentos Medicamentos e Produtos Hospitalares Ltda.	Material Médico/Hospitalar COVID	22/04/2020

Termo Aditivo	Thalmec-MED Comercial Ltda.		30/04/2020
Termo Aditivo	CR Oxigênio		30/04/2020
Termo Aditivo	3Tecnos		30/04/2020
Termo Aditivo	Diretriz		30/04/2020
Dispensa COVID	Regivaldo dos Santos Gois ME	Aquisição de Máscaras e Avental	05/05/2020
Dispensa COVID	Mariele Soares Bezerra Eireli-ME	Aquisição de Máscaras	05/05/2020
Dispensa COVID	Brant Root Comercio LTDA	Aquisição de Máscaras	05/05/2020
Dispensa	Serviços (Mércia)		06/05/2020
Pregão Presencial	(abertura do pregão)	Serviços de Desinfecção	04/05/2020
Dispensa COVID	Jamed Comércio e Serviços Ltda. ME	Centro de Retaguarda	11/05/2020
Dispensa COVID	Lifemed Industrial de Equipamentos e Artigos Médicos e Hospitalares S.A.	Centro de Retaguarda	11/05/2020
Dispensa COVID	Natyflora Indústria & Comércio Ltda.	Kits de Higienização	11/05/2020
Dispensa COVID	BS Distribuidora Hospitalar Eireli.	Medicamentos COVID19	13/05/2020
Dispensa COVID	C G Farma Distribuidora Eireli. ME	Medicamentos COVID19	13/05/2020
Dispensa COVID	Lusmed Comércio de Produtos Médicos Hospitalares Ltda.	Medicamentos COVID19	13/05/2020
Dispensa COVID	Sanfarma Comércio de Medicamentos Ltda.	Medicamentos COVID19	13/05/2020
Reequilíbiro	Thalmec-MED Comercial Ltda.	Reequilíbrio de Preço Tiras Reagentes	13/05/2020
Termo Aditivo	Santana Andrade e Viação Atlântico Sul	Prorrogação de Prazo Locação de Veículos	13/05/2020
Pregão Eletrônico	-	Material Médico/Hospitalar	13/05/2020
Dispensa COVID	Farmac Produtos Hospitalares e Laboratoriais Ltda.	Testes COVID	18/05/2020
Rerratificação	Samam Veículos LTDA	Modificação da Dotação Orçamentária	18/05/2020
Dispensa COVID	Jamed Comércio e Serviços Ltda. ME	Locação de respiradores	03/06/2020
Chamamento Público	-	Serviços de Saúde	27/05/2020
Termo Aditivo	Hospital e Maternidade São José	Alterar a cláusula sexta - valor	19/05/2020
Rerratificação	José Pereira Lima	Alterar Cláusula Terceira - Dotação	01/06/2020
Dispensa COVID	Centro de Nefrologia LTDA	Repasse de Valor Decorrente de Portaria	03/06/2020
Dispensa	BS Distribuidora Hospitalar Eireli e Droga Fonte	Medicamentos	03/06/2020
Pregão Eletrônico	(abertura do pregão)	Medicamentos	05/06/2020
Pregão	Torre (ordem de serviço)	Desinfecção	08/06/2020
Dispensa COVID	Samuel Santos de Morais ME	Ar conficionado para Centro de Retaguarda	09/06/2020
Dispensa COVID	Humberto Ferreira de Assis Lima -ME	Tendas para Caixa Economica	09/06/2020
Dispensa COVID	José Pereira Lima	Rescisão	15/06/202
Dispensa COVID	Jamed Comércio e Serviços Ltda. ME	Colchão Hospitalar	22/06/2020
Dispensa COVID	Farmac Produtos Hospitalares e Laboratoriais Ltda.	Testes COVID	24/06/2020
Dispensa COVID	Prime Soluções em Saúde EIRELI EPP	Sondas	06/07/2020
Dispensa	Ivanete Barbosa de Santana - ME	Produtos de Informática	07/07/2020
Dispensa	CR Oxigênio	Manutenção Odontológico	07/07/2020
Dispensa COVID	Thalmec-MED Comercial Ltda.	Material médico/hospitalar TJ	07/07/2020
Dispensa COVID	GM Farma Comercial Ltda.	Material médico/hospitalar TJ	07/07/2020
Dispensa COVID	CG Farma Distribuidora Eireli.	Material médico/hospitalar TJ	07/07/2020
Dispensa COVID	JOATA MATHIAS ATANAZIO JUNIOR 82307644504	Material médico/hospitalar TJ	07/07/2020
Contrato	Cal Contruções LTDA EPP	Reforma e Ampliação UBS Matapoã	08/07/2020
Contrato	Construtora LMS Ltda. ME	Reparos nas UBS Coruja, Pé do Veado e Zanguê.	09/07/2020
Contrato	Cal Contruções LTDA EPP	Reforma e Ampliação do Ambulatório	13/07/2020

Dispensa	NP Capacitações Tecnoogia LTDA	Bando de Preços	13/07/2020
Dispensa COVID	Farmac Produtos Hospitalares e Laboratoriais Ltda.	Testes COVID	13/07/2020
Tomada de Preços	(início da TP)	Construção UBS Irmã Dulce	06/07/2020
Convênio	Hospital e Maternidade São José	Repasse COVID	23/07/2020
Dispensa	MTI Manutenções Tecnologista Inteligente	Manutenção de Ultrassom	24/07/2020
Pregão Eletrônico	(abertura do pregão)	Aquisição de Material Médico Hospitalar	27/07/2020
Pregão Eletrônico	(abertura do pregão)	Testes COVID	28/07/2020
Pregão Eletrônico	(abertura do pregão)	Medicamentos COVID19	28/07/2020
Termo Aditivo	Copiarte	Prazo	09/07/2020
Pregão Eletrônico	(abertura do pregão)	Kits de Higienização (COVID)	28/07/2020
Pregão Eletrônico		Medicamentos Fracassados	06/08/2020
Pregão Eletrônico	(abertura do pregão)	Kits Profláticos (COVID)	03/08/2020
Adesão	CKS Comércio de Veículos Eireli.	Aquisição de ambulâncias	14/08/2020
Dispesna Eletrônica	Farmac Produtos Hospitalares e Laboratoriais Ltda.	Aquisição de Testes COVID	20/08/2020
Tomada de Preços	(Ordem de serviço)	Reforma e Ampliação do Ambulatório	24/08/2020
Termo Aditivo	Maria Izabel Martires Nascimento ME	ABC Farma	27/08/2020
Rescisão	Jamed Comércio e Serviços Ltda. ME	Rescisão Respiradores	01/09/2020
Reequilíbiro	Yvmed Produtos Farmacêuticos e Hospitalares Ltda.	Reequilibrio de Preço Fraldas	01/09/2020
Contrato	3Tecnos Tecnologia Ltda	Sistemas de Gestão Pública (software)	01/02/2020
Contrato	Diretriz Informática Eireli	Sistemas de Gestão Pública (software)	01/02/2020
Contrato	BS Distribuidora HospitlarEireli	Medicamentos COVID19	02/09/2020
Contrato	Medilar Importação e Distribuição de ProdMédHosp S/A	Medicamentos COVID19	02/09/2020
Contrato	Paulo Cesar de Oliveira Sant Ana	Medicamentos COVID19	02/09/2020
Contrato	Flex Hospitalar Ltda.	Testes COVID	03/09/2020
Contrato	Sergilab Produtos Hospitalares e Laboratoriais Eireli.	Testes COVID	03/09/2020
Termo Aditivo	Andrade e Oliveira Construções LTDA	Aditivo de Prazo	02/09/2020
Dispesna Art. 24 II	Davi Alves da Silva	Fisico-Médico (Chamamento)	08/09/2020
Pregão Eletrônico	(abertura do pregão)	Aquisição de Veículos	09/09/2020
Pregão Eletrônico	ESTRATTI VEGETALI FARMACIA E MANIPULACAO EIRELI	Medicamentos Profiláticos COVID	10/09/2020
Pregão Eletrônico	L.D. FARMACEUTICA LTDA	Medicamentos Profiláticos COVID	10/09/2020
Tomada de Preços	Construir Empreendimentos EIRELI	UBS Irmã Dulce	14/09/2020
Pregão Eletrônico	(abertura do pregão)	Material médico hospitalar	28/09/2020
Pregão Eletrônico	(abertura do pregão)	Medicamentos Fracassados	28/09/2020
Pregão Eletrônico	(abertura do pregão)	Equipamentos Fisioterapia	30/09/2020
Pregão Eletrônico	(abertura do pregão)	Equipamentos Hospitalares	30/09/2020
Dispensa	Gama Comercio de Veiculos LTDA	Revisão de Garantia	29/09/2020
Pregão Presencial	(abertura de pregão)	Aquisição de Medicamentos da Revista ABC Farma	02/10/2020
Dispensa	Regivaldo dos Santos Gois ME	Aquisição de Avental	06/10/2020
Contrato	Indrel Indústria de Refrigeração	Aquisição de Câmaras de Refrigeração	06/10/2020
Contrato	Lusmed Comércio de Produtos Médicos Hospitalares Ltda.	Aquisição de Câmaras de Refrigeração	06/10/2020
Contrato	Prime Soluções em Saúde EIRELI EPP	Aquisição de Câmaras de Refrigeração	06/10/2020
Pregão Presencial	(abertura do pregão)	Aquisição de Veículos	22/09/2020
Dispensa Art. 24 II	Thayllan	Lanches Vacina	15/10/2020
Contrato	Maria Izabel Martires Nascimento ME	Medicamentos ABC Farma	20/10/2020
Contrato	Samam Veículos LTDA	Aquisição de Veículos	20/10/2020

Contrato	Global Veículos	Aquisição de Veículos	20/10/2020
Aditivo	New Version	Software Consignados	20/10/2020
Aditivo	Andrade e Oliveira Construções LTDA	UBS Riacho Doce	03/11/2020
Aditivo	Andrade e Oliveira Construções LTDA	UBS Riacho Doce	05/11/2020
Contrato	CONCORDE VEICULOS LTDA	Aquisição de Veículos	06/11/2020
Dispensa	Samam Veículos LTDA	Revisão de Garantia	12/11/2020
Pregão Eletrônico	-	Aquisição de Equipamentos Médicos HospFisio	-

11–METASDOS INDICADORES PARA O ESTADO DE SERGIPE/PACTUAÇÃO INTERFEDERATIVA/2020

A pactuação reforça as responsabilidades de cada gestor em função das necessidades de saúde da população no território reconhecidas de forma tripartite e fortalece a integração dos instrumentos de planejamento no Sistema Único de Saúde (SUS): o plano de saúde, a programação anual de saúde e o relatório de gestão, nos termos da Portaria GM/MS nº 2.135, de 25 de setembro de 2013.

Os gestores nas três esferas de governo são responsáveis pelo monitoramento e avaliação das respectivas metas pactuadas, de modo que os resultados retroalimentem o planejamento em saúde. Sendo os gestores responsáveis por calcular os resultados alcançados, utilizando informações disponibilizadas nas bases nacionais, estaduais e locais.

A Resolução da Comissão Intergestores Tripartite (CIT) nº 5, de 19 junho de 2013, estabelece as Diretrizes, Objetivos, Metas e Indicadores 2017 com vistas ao fortalecimento do Planejamento do Sistema Único de Saúde (SUS) e a implementação do Contrato Organizativo da Ação Pública da Saúde (Coap).

Nesse sentido, foi definido um rol único de indicadores a ser utilizado nos instrumentos de planejamento do SUS (plano de saúde, programação anual de saúde e relatórios de gestão) e no Coap.

Sendo assim, o Fundo Municipal de Saúde de Itabaiana/SE elenca o rol das Metas e Indicadores 2020, pactuados pelas áreas técnicas da Secretaria Municipal de Saúde de Itabaiana /se nas oficinas Regionais do SISPACTO - Região Itabaiana, mas não houve homologação na reunião do CIR por conta do período de pandemia.

FUNDO MUNICIPAL DE SAÚDE DE ITABAIANA
Av. Vereador Olímpo Grande, N° 133, Porto, Itabaiana - SE, CEP: 49510-200
(79) 3431-4923 – Email: itabaiana@cosemsse.org.br

CIDES Centro de Informações e Decisões Estratégicas em Saúde — DIRETORIA DE PLANEJAMENTO, ORÇAMENTO E GESTÃO DE CONVÊNIOS — SUS — SECRETARIA DE ESTADO DA SAÚDE — SERGIPE

ITABAIANA

3º QUADRIMESTRE - 2020

Indicadores de Saúde - Pacto Interfederativo 2017 - 2021				
POPULAÇÃO 2020	96.142	REGIÃO ITABAIANA	RESULTADOS	
Indicadores	**Meta Pactuada**	**Nº absoluto**	**Taxa/Proporção/Razão**	
01 Óbito Prematuro 30 a 69 dent/taxa Óbito Prematuro 30 a 69 dent	80	98	218,23	
02 Óbitos em Mulheres em Idade Fértil 10 a 49 Investigados/Proporção	95,00%	27	77,14%	
Óbitos em Mulheres em Idade Fértil 10 a 49	35			
03 Óbitos Causas bas Definidas/Proporção	95,00%	656	90,73%	
04 Proporção de Vacinas para Crianças < 2 anos cob adequada	100,00%	0,00%		
05 Proporção de casos de Doenças Notificação Compulsória Imediata (DNCI)	85,00%	S/C		
06 Proporção de Cura de Casos Novos de Hanseníase nos anos da Coorte	90,00%	21	95,45%	
08 Nº de Casos Novos de Sífilis Congênita em < ano	7	10		
09 Nº de Casos de Aids < 5 anos	0	0		
10 Proporção de Análise Realizada de Amostras de água para Consumo Humano	100,00%	100,00%		
11 Exame Citopatológico do Colo do útero em Mulheres de 25 a 64 Anos/Razão	0,50	1.486	0,17	
12 Mamografia de Rastreamento em Mulheres de 50 a 69 Anos/Razão	0,30	832	0,20	
13 Parto Normal no SUS e Saúde Suplementar/Proporção	55,00%	638	50,84%	
14 Gravidez na Adolesc entre a Faixa Etária de 10 a 19 Anos/Proporção	16,00%	163	12,99%	
15 Óbitos Infantis/Taxa de Mortalidade Infantil	10	18	14,34	
16 Nº de Óbitos Maternos	0	0		
17 Cobertura Populacional Estimada pelas Equipes de Atenção Básica	86,84%	100,00%		
18 Famílias para Acomp/Cobertura de Acomp das Condicionalidade de Saúde PBF	92,00%	18.704	33,01%	
19 Cobertura Populacional Estima de Saúde Bucal na Atenção Básica	56,09%	53,29%		
*21 Ações de Matriciamento Sistemático Realizadas por CAPS com Equipes de AB	100,00%	219	100,00%	
22 Nº de Ciclos que Atingiram no Mínimo 80% Cob de Imóveis Visitados Controle dengue	4	0		
23 Proporção de Preenchimento do Campo Ocupação nas Notificações de Agravos Trab	95,00%	100,00%		
Nº METAS ALCANÇADAS	9			
Nº METAS NÃO ALCANÇADAS	12			
PROPORÇÃO DE METAS ALCANÇADAS	42,86%			

Fonte: DVS/SES-SE/SIM/SINASC/Atualização do banco em 15/01/2021, respectivamente. Data da Consolidação: 15/01/2021. Dados até DEZ 2020.
Fonte:DVS/SES/SIM/Base de dados: Módulo SIM - 25/01/2021.
Fonte:SISPNI/Base de dados: 25/01/2021.
Fonte:DVS/SINAN/Base de dados de 25/01/2021.
Fonte: Ministério da Saúde - Sistema de Informações Ambulatoriais do SUS (SIA/SUS). Data da Consolidação: 08/02/2021. Dados até DEZ 2020.
Fonte:Sistema de Informação de Vigilância da Qualidade da Água para Consumo Humano. Dados orientados em 25/01/2021. Dados até DEZ 2020.
Fonte: e-Gestor Atenção Básica. Cobertura da Atenção Básica Dado gerado em: 25 de Janeiro de 2021 - 16:30h
Fonte:https://bfa.saude.gov.br/relatorio Relatório gerado em: 25-03-2021 às 17:44:33 Vigência: 2º/2020
** Indicador de monitoramento anual e avaliação anual. A coluna a direita referi-se ao nº de Ações no período.*

Página 1 de 1 16/02/2021 09:03

JUSTIFICATIVAS DOS INDICADORES SISPACTO

01 – Pré-natal inadequado ou não realizado; gravidez em mulheres com idades de risco (abaixo de 14 e acima de 35); patologias durante a gravidez.

02. Óbitos em mulheres em idade fértil 10 a 49 anos investigados/proporção

- Durante o terceiro quadrimestre de 2020, ocorreu 8 óbitos de mulheres em idade fértil (MIF). Todos os óbitos MIF são encaminhados paras as equipes de saúde da família para investigação, dos 8 que ocorreram, apenas 5 foram investigados. Os demais, segundo as equipes de saúde da família, não foram encontrados nenhum familiar para realizarem a investigação, nunca foram atendidas na Unidade de Saúde e/ou no momento do óbito não residia mais em Itabaiana.

03. Óbitos por caudas básicas definidas

- Após reuniões explicando a importância do preenchimento correto das declarações de óbito (DO), os médicos começaram a buscar informações em prontuários e com familiares no momento do preenchimento da DO. E dessa forma, o campo "causas básicas" está sendo preenchida com causas que são válidas como causas de óbito, reduzindo o número de DO's com causas mal definidas. Isso tanto para os óbitos domiciliares como os óbitos que ocorreram nos hospitais.

04. Proporção de vacina para crianças < 2 anos cob adequada

- Esse indicador está zerado, pois precisamos atingir 95% em 4 vacinas, são elas: Pentavalente (3ª dose), Pneumocócica 10-valente (2ª dose), Poliomielite (3ª dose) e Tríplice viral (1ª dose). Hoje, nossas coberturas para essas vacinas são: Pentavalente (3ª dose) – 80,6 %, Pneumocócica 10-valente (2ª dose)- 79,47%, Poliomielite (3ª dose) – 77,35% e Tríplice viral (1ª dose)- 70,49%.

05. Proporção de casos de doenças notificação compulsória imediata (DNCI)

- Na portaria 204 do Ministério da saúde, é listada as doenças de notificação compulsória imediata e doenças de notificação compulsória mediata. Em Itabaiana, durante o segundo quadrimestre, não ocorreu a notificação de doenças de notificação compulsória imediata, apenas a mediata, como por exemplo: dengue. Ou melhor, tivemos casos de COVID-19, mas a notificação é inserida em sistema próprio (esus-ve).

06. Nº de cura de casos novos/ % cura de casos novos de hanseníase nos anos de coorte

- Tivemos 24 casos novos de hanseníase nos anos de coorte. Dos 24 que foram diagnosticados, 06 foram curados, 02 abandonados e 01 transferido.

08. Nº de casos Novos de Sífilis Congênita em de ano

- Durante o 3 quadrimestre, 15 casos de sífilis congênita foi notificada no município com residência em Itabaiana. Qualificar o pré-natal e garantir o tratamento para sífilis.

09. Nº de casos de Aids < 5 anos

- Durante o 3 quadrimestre, nenhum caso de Aids em < de 5 anos foi notificada no município de Itabaiana.

11 – Realizar busca ativa de mulheres com a faixa etária de 25 a 69 anos, que estão há mais de 1 ano sem realizar o exame citopatológico; realizar reuniões bimestrais com as equipes, estabelecendo metas a serem cumpridas; manter as ações anuais de incentivo.

12 - Realizar busca ativa de mulheres com a faixa etária de 50 a 69 anos, que estão há mais de 1 ano sem realizar mamografia; realizar reuniões bimestrais com as equipes, estabelecendo metas a serem cumpridas; manter as ações anuais de incentivo;

15 – Intensificar a realização de puericultura pelas ESF's, a fim de identificar complicações de saúde que possam levar ao óbito infantil; intensificar a visita puerperal na primeira semana de vida; realizar busca ativa das crianças com vacinas em atraso; intensificar a suplementação de ferro pelas ESF's.

18 – Suspensão das atividades dos ACS durante a pandemia, dificultando assim o acompanhamento das famílias pelos mesmos; acompanhamento realizado por dois sistemas (E-sus e bolsa família).

22. Nº de ciclos que atingiram no mínimo 80% cob de imóveis visitados controle dengue

- Durante o ano de 2020 foram realizados 4 ciclos na sede e 2 na zona rural, com percentual de 90%.

23. Proporção de preenchimento do campo ocupação nas notificações de agravos de trabalho

- Todas as notificações estão chegando até o setor de vigilância com o campo ocupação preenchidos e os que não chegam, fazemos busca ativa.

12– CONSELHO MUNICIPAL DE SAÚDE

O Conselho Municipal de Saúde foi criado pela Lei 779 de 27 de Junho de 1995 e foi reestruturado pela lei Nº 2052 de 06 de julho de 2017, conforme no seu artigo 1ºé órgão colegiado, permanente, deliberativo, consultivo e fiscal, das ações de saúde, integrante da estrutura administrativa do Sistema Único de Saúde – SUS, no âmbito do Município de Itabaiana e tem por finalidade atuar na formulação e controle da execução da Política Municipal de Saúde, inclusive nos aspectos econômicos e financeiros, nas estratégias e na promoção do processo de Controle Social em toda a sua amplitude, no âmbito dos setores público e privado.

Data	Resoluções
07/01/2020	Nº 01/2020Aprovar as propostas do fundo nacional de saúde de Incremento do PAB e MAC no município de Itabaiana/SE, através das propostas a seguir: Número Proposta 36000.2906662/01-900 Valor R$ 400.00,00 Incremento ao PAB Número Proposta 36000.2884452/01-900Valor R$ 2.700.000,00Incremento ao PAB Nº 02/2020 Aprovar o Plano IST's/Aids Nº 03/2020 Aprovar o Plano Municipal de Vacinas de Itabaiana-SE Nº 04/2020 Aprovar a Programação Anual de Saúde 2020 do município de Itabaiana-SE
27/02/2020	Nº 05/2020Aprovar as declarações abaixo relacionadas emitidas para a articulação Selo UNICEF (declarações em anexo): Hospital Dr Pedro Garcia Moreno Filho disponibiliza Profilaxia Pós-Exposição, As Unidades Básicas de Saúde disponibilizam preservativos femininos e masculinos, Profissionais de Saúde da atenção primária realizaram cursos em HIV e/ou Sífilis Nº 06/2020Aprovar o Calendário de reuniões 2020 Nº 07/2020Cada coordenação das comissões existentes no Conselho Municipal de Saúde, irá planejar, organizar e realizar as suas reuniões de acordo com o regimento interno atual ou necessidade apresentada. Nº 08/2020 Retifica os nomes dos conselheiros abaixo responsáveis pela nova Plataforma DigiSUS.
19/05/2020	Nº 09/2020 Realizar as reuniões do Conselho Municipal de Saúde de Itabaiana-SE modo online, até durante o período de Emergência em Saúde Pública de Importância Nacional (ESPIN), em decorrência da Infecção Humana pelo novo coronavírus (COVID-19) Nº 10/2020 Aprovar a declaração abaixo relacionada emitida para a articulação Selo UNICEF: Teste rápido para HIV, Sífilis, hepatites e aconselhamento disponibilizados nas Unidades de Saúde do Município de Itabaiana.

21/05/2020	Nº 11/2020 Aprovar as propostas do fundo nacional de saúde de Incremento do PAB, MAC, Equipamentos, e CER no município de Itabaiana/SE, através das propostas a seguir: Número Proposta 12219.015000/1200-01Valor R$ 400.00,00 Equipamento, Número Proposta 12219.015000/1200-05Valor R$ 280.000,00Equipamento, Número Proposta 12219.015000/1200-03 Valor R$ 3.563.000,00 CER II, Número Proposta 36000.310840/2020-00 Valor R$ 500.000,00 Incremento MAC, Número Proposta 36000.322776/2020-00 Valor R$ 300.000,00 Incremento MAC Número Proposta 36000.310818/2020-00Valor R$ 500.000,00 Incremento PAB, Número Proposta 36000.310821/2020-00Valor R$ 330.454,00 Incremento PAB, Número Proposta 36000.310825/2020-00 Valor R$ 300.000,00 Incremento PAB, Número Proposta 36000.310828/2020-00Valor R$ 400.000,00Incremento PAB. Nº 12/2020 Aprovar a Construção do CER II – Auditivo e Intelectual no município de Itabaiana/SE, localizado no Bairro Marcela Nº 13/2020 APROVAR Projeto de Transporte Sanitário do Fundo Municipal de Saúde de Itabaiana – Sergipe.
12/06/2020	Nº 14/2020 Aprovar a validação do referido Plano Regional da Rede Cegonha que aprova a referência para parto de risco habitual o Hospital e Maternidade São José, localizado nesta cidade e a referência para gestante de alto risco a Maternidade Nossa Senhora de Lourdes, localizada na cidade de Aracaju-SE Nº 15/2020 Aprovar o Plano de Contingência para o novo Coronavírus (COVID-19) do município de Itabaiana-SE

12 – PROGRAMAÇÃO DAS AÇÕES

A Programação Anual de Saúde (PAS) é o instrumento de gestão do Sistema Único de Saúde (SUS) que visa operacionalizar as Diretrizes e detalhar o conjunto de Metas anuais voltadas a promoção, proteção e recuperação da saúde prevista no Plano Municipal de Saúde (PMS); ou seja, anualiza as Ações, Metas e Indicadores do PMS, identificam as áreas responsáveis, as parcerias necessárias para a execução das ações e a previsão da alocação dos recursos orçamentários indispensáveis ao cumprimento da PAS. Outra função fundamental da PAS é a de servir como base para o Relatório Anual de Gestão (RAG).

Este instrumento atende ao Decreto nº 7.508, de 28 de junho de 2011, Art. 15; Lei Complementar nº 141/2012, Art. 2º, Inciso II, e Art. 36 §2º Portaria de Consolidação do Ministério da Saúde nº 01, de 28 de setembro de 2017, Art. 94, Inciso V, e Art. 97.

A Programação Anual de Saúde (PAS) tem como fundamentação legal as normas do Ministério da Saúde, a Lei de Diretrizes Orçamentárias (LDO) e a Lei Orçamentária Anual (LOA) do respectivo exercício. São objetivos da PAS: integrar o processo geral de planejamento das três esferas de governo de forma ascendente; consolidar o papel do gestor na coordenação da política de saúde; viabilizar a regulação, o controle e a avaliação do sistema de saúde; definir a macroalocação dos recursos do Sistema Único de Saúde (SUS) para o financiamento do sistema e para a contribuição no desenvolvimento de processos e métodos de avaliação de resultados e controle das ações e dos serviços de saúde.

A PAS tem o propósito de determinar o conjunto de ações que permitam concretizar os objetivos definidos no Plano de Saúde. Assim sendo, a programação pode ser entendida como um processo instituído no âmbito do SUS, resultante da definição, negociação e formalização dos pactos entre os gestores. Sua construção busca garantir maior transparência à gestão, melhorando a relação com os órgãos de controle interno e externo do sistema, controle social e sociedade.

A Programação possui elementos de despesas que podem ou não ser implementados. Existem investimentos que dependem de recursos de outras esferas de governo, e outros que poderão sair da prioridade do governo municipal por razões financeiras. Outro fator que pode impedir a execução integral desta PAS é a própria receita municipal. O crescimento insuficiente da receita municipal, o não atendimento das expectativas de receitas oriundas do Estado e da União também se constitui fator impeditivo do cumprimento da programação. Não obstante, a PAS é um instrumento que direciona a atenção do controle social e possibilita aos gestores municipais monitorar seu programa de governo anualmente.

Em 2020, passamos por um ano atípico, onde a pandemia provocada pelo novo coronavirus ocasionou um reordenamento nos serviços de saúde, onde as ações tiveram que ser desenvolvidas com base no plano de contingência e depois refeita a PAS com as ações específicas do COVID.

13-RECURSOS FINANCEIROS

O montante e a fonte de recursos aplicados no período têm suas informações oriundas dos relatórios gerenciais do Sistema Nacional de Informação sobre Orçamento Público em Saúde – SIOPS, de obrigatoriedade de registro e atualização permanente dos dados. Cabe ao gestor de saúde, declarante dos dados contidos, a responsabilidade pela garantia de registro dos dados no SIOPS, nos prazos definidos, assim como pela fidedignidade dos dados homologados, aos quais conferirá fé pública para todos os fins previstos na Lei Complementar 141/2012. Uma das principais funcionalidades do SIOPS é calcular automaticamente a aplicação mínima da receita de impostos e transferências vinculadas às ações e serviços públicos de saúde de cada ente federado.

A Lei Complementar 141/2012, em seu artigo 3º, estabelece quais despesas são consideradas como “ações e serviços públicos de saúde” e no 4º, quais despesas não são consideradas. Os municípios deverão aplicar, anualmente, em ações e serviços públicos de saúde, no mínimo 15% da arrecadação dos impostos a que se refere o artigo 156, 158 e 159 da Constituição Federal.

Compete ao Ministério da Saúde definir as diretrizes para o funcionamento deste Sistema informatizado, bem como os prazos para o registro e homologação das informações do SIOPS. Os referidos prazos devem estar em conformidade com o artigo 52 da Lei Complementar 101/2000 (Lei de Responsabilidade Fiscal), em atendimento ao que determina o § 3º do art. 165 da Constituição Federal, que estabelece que o Relatório Resumido da Execução Orçamentária (RREO), deve ser publicado até 30 dias após o encerramento de cada bimestre.

UF: Sergipe **MUNICÍPIO:** Itabaiana

RELATÓRIO RESUMIDO DA EXECUÇÃO ORÇAMENTÁRIA
DEMONSTRATIVO DAS RECEITAS E DESPESAS COM AÇÕES E SERVIÇOS PÚBLICOS DE SAÚDE
ORÇAMENTOS FISCAL E DA SEGURIDADE SOCIAL
Exercício de 2020
Dados Homologados em 02/02/21 16:18:44

RECEITAS RESULTANTES DE IMPOSTOS E TRANSFERÊNCIAS CONSTITUCIONAIS E LEGAIS	PREVISÃO INICIAL	PREVISÃO ATUALIZADA (a)	RECEITAS REALIZADAS	
			Até o Bimestre (b)	% (b/a) x 100
RECEITA DE IMPOSTOS (I)	18.820.000,00	18.820.000,00	27.639.270,32	146,86
Receita Resultante do Imposto Predial e Territorial Urbano - IPTU	4.580.000,00	4.580.000,00	5.847.893,08	127,68
IPTU	4.200.000,00	4.200.000,00	4.288.655,44	102,11
Multas, Juros de Mora, Dívida Ativa e Outros Encargos do IPTU	380.000,00	380.000,00	1.559.237,64	410,33
Receita Resultante do Imposto sobre Serviços de Qualquer Natureza - ITBI	1.205.000,00	1.205.000,00	2.426.658,68	201,38
ITBI	1.175.000,00	1.175.000,00	2.404.429,68	204,63
Multas, Juros de Mora, Dívida Ativa e Outros Encargos do ITBI	30.000,00	30.000,00	22.229,00	74,10
Receita Resultante do Imposto sobre Serviços de Qualquer Natureza - ISS	8.200.000,00	8.200.000,00	11.713.033,78	142,84
ISS	8.000.000,00	8.000.000,00	9.375.528,44	117,19
Multas, Juros de Mora, Dívida Ativa e Outros Encargos do ISS	200.000,00	200.000,00	2.337.505,34	1.168,75
Receita Resultante do Imposto sobre a Renda e Proventos de Qualquer Natureza Retido na Fonte - IRRF	4.835.000,00	4.835.000,00	7.651.684,78	158,26
RECEITA DE TRANSFERÊNCIAS CONSTITUCIONAIS E LEGAIS (II)	68.056.000,00	68.056.000,00	73.372.518,05	107,81
Cota-Parte FPM	40.000.000,00	40.000.000,00	40.563.425,63	101,41
Cota-Parte ITR	8.000,00	8.000,00	46.416,48	580,21
Cota-Parte do IPVA	5.600.000,00	5.600.000,00	7.918.410,37	141,40
Cota-Parte do ICMS	22.400.000,00	22.400.000,00	24.832.188,36	110,86
Cota-Parte do IPI - Exportação	16.000,00	16.000,00	12.077,21	75,48
Compensações Financeiras Provenientes de Impostos e Transferências Constitucionais	32.000,00	32.000,00	0,00	0,00
Desoneração ICMS (LC 87/96)	32.000,00	32.000,00	0,00	0,00
Outras	0,00	0,00	0,00	0,00
TOTAL DAS RECEITAS RESULTANTES DE IMPOSTOS E TRANFERÊNCIAS CONSTITUCIONAIS E LEGAIS - (III) = (I) + (II)	86.876.000,00	86.876.000,00	101.011.788,37	116,27

DESPESAS COM AÇÕES E SERVIÇOS PÚBLICOS DE SAÚDE (ASPS) - POR SUBFUNÇÃO E CATEGORIA ECONÔMICA	DOTAÇÃO INICIAL	DOTAÇÃO ATUALIZADA (c)	DESPESAS EMPENHADAS		DESPESAS LIQUIDADAS		DESPESAS PAGAS		Inscritas em Restos a Pagar Não Processados (g)
			Até o bimestre (d)	% (d/c) x 100	Até o bimestre (e)	% (e/c) x 100	Até o bimestre (f)	% (f/c) x 100	
ATENÇÃO BÁSICA (IV)	6.481.000,00	6.976.911,53	6.178.042,08	88,55	6.178.042,08	88,55	5.513.544,53	79,03	0,00
Despesas Correntes	5.545.000,00	5.894.830,35	5.656.186,50	95,95	5.656.186,50	95,95	5.027.291,74	85,28	0,00
Despesas de Capital	936.000,00	1.082.081,18	521.855,58	48,23	521.855,58	48,23	486.252,79	44,94	0,00
ASSISTÊNCIA HOSPITALAR E AMBULATORIAL (V)	2.391.504,00	1.504.037,99	1.374.738,68	91,40	1.344.738,68	89,41	1.139.932,20	75,79	30.000,00
Despesas Correntes	1.942.504,00	1.498.078,49	1.370.708,68	91,50	1.340.708,68	89,50	1.139.932,20	76,09	30.000,00
Despesas de Capital	451.000,00	5.959,50	4.030,00	67,62	4.030,00	67,62	0,00	0,00	0,00
SUPORTE PROFILÁTICO E TERAPÊUTICO (VI)	3.014.000,00	2.070.696,60	1.956.373,01	94,48	1.956.373,01	94,48	1.693.269,80	81,77	0,00
Despesas Correntes	3.013.000,00	2.070.696,60	1.956.373,01	94,48	1.956.373,01	94,48	1.693.269,80	81,77	0,00
Despesas de Capital	1.000,00	0,00	0,00	0,00	0,00	0,00	0,00	0,00	0,00
VIGILÂNCIA SANITÁRIA (VII)	275.000,00	127.395,64	97.661,41	76,66	97.661,41	76,66	94.516,38	74,19	0,00
Despesas Correntes	274.000,00	127.395,64	97.661,41	76,66	97.661,41	76,66	94.516,38	74,19	0,00
Despesas de Capital	1.000,00	0,00	0,00	0,00	0,00	0,00	0,00	0,00	0,00
VIGILÂNCIA EPIDEMIOLÓGICA (VIII)	670.000,00	419.592,10	361.843,39	86,24	361.843,39	86,24	305.200,37	72,74	0,00
Despesas Correntes	509.000,00	386.592,10	328.843,39	85,06	328.843,39	85,06	305.200,37	78,95	0,00
Despesas de Capital	161.000,00	33.000,00	33.000,00	100,00	33.000,00	100,00	0,00	0,00	0,00
ALIMENTAÇÃO E NUTRIÇÃO (IX)	0,00	0,00	0,00	0,00	0,00	0,00	0,00	0,00	0,00
Despesas Correntes	0,00	0,00	0,00	0,00	0,00	0,00	0,00	0,00	0,00
Despesas de Capital	0,00	0,00	0,00	0,00	0,00	0,00	0,00	0,00	0,00
OUTRAS SUBFUNÇÕES (X)	7.126.896,00	8.234.461,03	7.902.183,40	95,96	7.889.242,81	95,81	7.691.970,00	93,41	12.940,59
Despesas Correntes	6.982.896,00	8.233.911,53	7.901.963,60	95,97	7.889.023,01	95,81	7.691.750,20	93,42	12.940,59
Despesas de Capital	144.000,00	549,50	219,80	40,00	219,80	40,00	219,80	40,00	0,00
TOTAL (XI) = (IV + V + VI + VII + VIII + IX + X)	19.962.400,00	19.333.094,89	17.870.841,97	92,44	17.827.901,38	92,21	16.438.433,28	85,03	42.940,59

APURAÇÃO DO CUMPRIMENTO DO LIMITE MÍNIMO PARA APLICAÇÃO EM ASPS	DESPESAS EMPENHADAS (d)	DESPESAS LIQUIDADAS (e)	DESPESAS PAGAS (f)
Total das Despesas com ASPS (XII) = (XI)	17.870.841,97	17.827.901,38	16.438.433,28
(-) Restos a Pagar Inscritos Indevidamente no Exercício sem Disponibilidade Financeira (XIII)	1.358.068,66	N/A	N/A
(-) Despesas Custeadas com Recursos Vinculados à Parcela do Percentual Mínimo que não foi Aplicada em ASPS em Exercícios Anteriores (XIV)	0,00	0,00	0,00
(-) Despesas Custeadas com Disponibilidade de Caixa Vinculada aos Restos a Pagar Cancelados (XV)	0,00	0,00	0,00
(=) VALOR APLICADO EM ASPS (XVI) = (XII - XIII - XIV - XV)	17.870.841,97	17.827.901,38	16.438.433,28
Despesa Mínima a ser Aplicada em ASPS (XVII) = (III) x 15% (LC 141/2012)			15.151.768,25
Despesa Mínima a ser Aplicada em ASPS (XVII) = (III) x % (Lei Orgânica Municipal)			N/A
Diferença entre o Valor Aplicado e a Despesa Mínima a ser Aplicada (XVIII) = (XVI (d ou e) - XVII)	2.719.073,72	2.676.133,13	1.286.665,03
Limite não Cumprido (XIX) = (XVIII) (Quando valor for inferior a zero)	0,00	0,00	0,00
PERCENTUAL DA RECEITA DE IMPOSTOS E TRANSFERÊNCIAS CONSTITUCIONAIS E LEGAIS APLICADO EM ASPS (XVI / III)*100 (mínimo de 15% conforme LC n° 141/2012 ou % da Lei Orgânica Municipal)	17,69	17,64	16,27

CONTROLE DO VALOR REFERENTE AO PERCENTUAL MÍNIMO NÃO CUMPRIDO EM EXERCÍCIOS ANTERIORES PARA FINS DE APLICAÇÃO DOS RECURSOS VINCULADOS CONFORME ARTIGOS 25 E 28 DA LC 141/2012	Saldo Inicial (no exercício atual) (h)	Despesas Custeadas no Exercício de Referência			Saldo Final (não aplicado) (l) = (h - (i ou j))
		Empenhadas (i)	Liquidadas (j)	Pagas (k)	
Diferença de limite não cumprido em 2019	0,00	0,00	0,00	0,00	0,00
Diferença de limite não cumprido em 2018	0,00	0,00	0,00	0,00	0,00
Diferença de limite não cumprido em exercícios anteriores	0,00	0,00	0,00	0,00	0,00
TOTAL DA DIFERENÇA DE LIMITE NÃO CUMPRIDO EM EXERCÍCIOS ANTERIORES (XX)	0,00	0,00	0,00	0,00	0,00

EXERCÍCIO DO EMPENHO[2]	Valor Mínimo para aplicação em ASPS (m)	Valor aplicado em ASPS no exercício (n)	Valor aplicado além do limite mínimo (o) = (n - m), se < 0, então (o) = 0	Total inscrito em RP no exercício (p)	RPNP inscritos indevidamente no Exercício sem Disponibilidade Financeira q = (XIIId)	Valor inscrito em RP considerado no Limite (r) = (p - (o + q)) se < 0, então (r) = (0)	Total de RP pagos (s)	Total de RP a pagar (t)	Total de RP cancelados ou prescritos (u)	Diferença entre o valor aplicado além do limite e o total de RP cancelados (v) = ((o + q) - u))
Empenhos de 2020	15.151.768,25	17.870.841,97	2.719.073,72	1.432.408,69	1.358.068,66	0,00	0,00	1.432.408,69	0,00	4.077.142,38
Empenhos de 2019	14.999.439,76	17.377.761,20	2.378.321,44	756.329,46	38.425,20	0,00	751.580,16	1.430,00	3.319,30	2.413.427,34
Empenhos de 2018	13.784.961,90	16.146.255,43	2.361.293,53	0,00	13.745,92	0,00	0,00	0,00	0,00	2.375.039,45
Empenhos de 2017	12.253.493,41	13.666.236,04	1.412.742,63	0,00	10.329,95	0,00	0,00	0,00	0,00	1.423.072,58
Empenhos de 2016	11.736.183,10	12.054.109,54	317.926,44	0,00	30.300,00	0,00	0,00	0,00	0,00	348.226,44
Empenhos de 2015	10.094.873,13	11.810.765,64	1.715.892,51	0,00	0,00	0,00	0,00	0,00	0,00	1.715.892,51
Empenhos de 2014	9.587.747,71	11.396.528,56	1.808.780,85	0,00	1.008.702,38	0,00	0,00	0,00	0,00	2.817.483,23
Empenhos de 2013	7.945.168,38	9.254.016,71	1.308.848,33	0,00	172.781,88	0,00	0,00	0,00	0,00	1.481.630,21

TOTAL DOS RESTOS A PAGAR CANCELADOS OU PRESCRITOS ATÉ O FINAL DO EXERCÍCIO ATUAL QUE AFETARAM O CUMPRIMENTO DO LIMITE (XXI) (soma dos saldos negativos da coluna "r")	0,00
TOTAL DOS RESTOS A PAGAR CANCELADOS OU PRESCRITOS ATÉ O FINAL DO EXERCÍCIO ANTERIOR QUE AFETARAM O CUMPRIMENTO DO LIMITE (XXII) (valor informado no demonstrativo do exercício anterior)	0,00
TOTAL DOS RESTOS A PAGAR CANCELADOS OU PRESCRITOS NO EXERCÍCIO ATUAL QUE AFETARAM O CUMPRIMENTO DO LIMITE (XXIII) = (XX) - XVII) (Artigo 24 § 1º e 2º da LC 141/2012)	0,00

CONTROLE DE RESTOS A PAGAR CANCELADOS OU PRESCRITOS CONSIDERADOS PARA FINS DE APLICAÇÃO DA DISPONIBILIDADE DE CAIXA CONFORME ARTIGO 24§ 1º e 2º DA LC 141/2012	Saldo Inicial (w)	Despesas Custeadas no Exercício de Referência			Saldo Final (não aplicado) [1] (aa) = (w - (x ou y))
		Empenhadas (x)	Liquidadas (y)	Pagas (z)	
Restos a pagar cancelados ou prescritos em 2020 a ser compensados (XXIV)	0,00	0,00	0,00	0,00	0,00
Restos a pagar cancelados ou prescritos em 2019 a ser compensados (XXV)	0,00	0,00	0,00	0,00	0,00
Restos a pagar cancelados ou prescritos em exercícios anteriores a serem compensados (XXVI)	0,00	0,00	0,00	0,00	0,00
TOTAL DE RESTOS A PAGAR CANCELADOS OU PRESCRITOS A COMPENSAR (XXVII)	0,00	0,00	0,00	0,00	0,00

RECEITAS ADICIONAIS PARA O FINANCIAMENTO DA SAÚDE NÃO COMPUTADAS NO CÁLCULO DO MÍNIMO	PREVISÃO INICIAL	PREVISÃO ATUALIZADA (a)	RECEITAS REALIZADAS	
			Até o Bimestre (b)	% (b/a) x 100
RECEITAS DE TRANSFERÊNCIAS PARA A SAÚDE (XXVIII)	41.900.000,00	41.900.000,00	51.217.120,17	122,24
Provenientes da União	40.100.000,00	40.100.000,00	49.157.224,76	122,59
Provenientes dos Estados	1.800.000,00	1.800.000,00	2.059.895,41	114,44
Provenientes de Outros Municípios	0,00	0,00	0,00	0,00
RECEITA DE OPERAÇÕES DE CRÉDITO INTERNAS E EXTERNAS VINCULADAS A SAÚDE (XXIX)	0,00	0,00	0,00	0,00
OUTRAS RECEITAS (XXX)	0,00	0,00	0,00	0,00
TOTAL RECEITAS ADICIONAIS PARA FINANCIAMENTO DA SAÚDE (XXXI) = (XXVIII + XXIX + XXX)	41.900.000,00	41.900.000,00	51.217.120,17	122,24

DESPESAS COM SAÚDE POR SUBFUNÇÕES E CATEGORIA ECONÔMICA NÃO COMPUTADAS NO CÁLCULO DO MÍNIMO	DOTAÇÃO INICIAL	DOTAÇÃO ATUALIZADA (c)	DESPESAS EMPENHADAS		DESPESAS LIQUIDADAS		DESPESAS PAGAS		Inscritas em Restos a Pagar não Processados (g)
			Até o bimestre (d)	% (d/c) x 100	Até o bimestre (e)	% (e/c) x 100	Até o bimestre (f)	% (f/c) x 100	
ATENÇÃO BÁSICA (XXXII)	17.141.400,00	15.159.849,17	14.647.979,22	96,62	14.591.774,89	96,27	14.032.219,54	92,56	54.204,33
Despesas Correntes	15.121.400,00	14.053.794,48	13.672.589,45	97,29	13.618.385,12	96,90	13.524.279,77	96,23	54.204,33
Despesas de Capital	2.018.000,00	1.106.054,69	975.389,77	88,19	975.389,77	88,19	507.939,77	45,92	0,00
ASSISTÊNCIA HOSPITALAR E AMBULATORIAL (XXXIII)	22.770.100,00	22.630.381,63	21.331.111,41	94,26	19.666.795,67	86,90	18.471.594,22	81,62	1.664.315,74
Despesas Correntes	21.701.100,00	22.610.204,75	21.324.481,53	94,31	19.660.165,79	86,95	18.464.964,34	81,67	1.664.315,74
Despesas de Capital	1.069.000,00	20.176,88	6.629,88	32,86	6.629,88	32,86	6.629,88	32,86	0,00
SUPORTE PROFILÁTICO E TERAPÊUTICO (XXXIV)	1.012.500,00	1.313.499,50	1.212.985,61	92,35	1.212.985,61	92,35	997.835,79	75,97	0,00
Despesas Correntes	827.000,00	1.313.499,50	1.212.985,61	92,35	1.212.985,61	92,35	997.835,79	75,97	0,00
Despesas de Capital	185.500,00	0,00	0,00	0,00	0,00	0,00	0,00	0,00	0,00
VIGILÂNCIA SANITÁRIA (XXXV)	190.000,00	69.136,66	64.022,56	92,60	64.022,56	92,60	64.022,56	92,60	0,00
Despesas Correntes	189.000,00	69.136,66	64.022,56	92,60	64.022,56	92,60	64.022,56	92,60	0,00
Despesas de Capital	1.000,00	0,00	0,00	0,00	0,00	0,00	0,00	0,00	0,00
VIGILÂNCIA EPIDEMIOLÓGICA (XXXVI)	2.408.500,00	1.303.586,36	1.282.272,82	98,37	1.282.272,82	98,37	1.213.481,73	93,09	0,00
Despesas Correntes	2.060.000,00	1.238.586,36	1.217.272,82	98,28	1.217.272,82	98,28	1.181.481,73	95,39	0,00
Despesas de Capital	348.500,00	65.000,00	65.000,00	100,00	65.000,00	100,00	32.000,00	49,23	0,00
ALIMENTAÇÃO E NUTRIÇÃO (XXXVII)	0,00	0,00	0,00	0,00	0,00	0,00	0,00	0,00	0,00
Despesas Correntes	0,00	0,00	0,00	0,00	0,00	0,00	0,00	0,00	0,00
Despesas de Capital	0,00	0,00	0,00	0,00	0,00	0,00	0,00	0,00	0,00
OUTRAS SUBFUNÇÕES (XXXVIII)	260.000,00	16.418.139,66	14.885.790,68	90,67	14.699.508,90	89,53	13.997.973,70	85,26	186.281,78
Despesas Correntes	4.500,00	15.186.767,85	14.175.507,68	93,34	14.174.225,90	93,33	13.472.690,70	88,71	1.281,78
Despesas de Capital	255.500,00	1.231.371,81	710.283,00	57,68	525.283,00	42,66	525.283,00	42,66	185.000,00
TOTAL DAS DESPESAS NÃO COMPUTADAS NO CÁLCULO DO MÍNIMO (XXXIX) = (XXXII + XXXIII + XXXIV + XXXV + XXXVI + XXXVII + XXXVIII)	43.782.500,00	56.894.592,98	53.424.162,30	93,90	51.519.360,45	90,55	48.777.127,54	85,73	1.904.801,85

DESPESAS TOTAIS COM SAÚDE EXECUTADAS COM COM RECURSOS PRÓPRIOS E COM RECURSOS TRANSFERIDOS DE OUTROS ENTES	DOTAÇÃO INICIAL	DOTAÇÃO ATUALIZADA (c)	DESPESAS EMPENHADAS		DESPESAS LIQUIDADAS		DESPESAS PAGAS		Inscritas em Restos a Pagar não Processados (g)
			Até o bimestre (d)	% (d/c) x 100	Até o bimestre (e)	% (e/c) x 100	Até o bimestre (f)	% (f/c) x 100	
ATENÇÃO BÁSICA (XL) = (IV + XXXII)	23.624.400,00	22.136.760,70	20.826.021,10	94,08	20.771.816,97	93,83	19.545.764,07	88,30	54.204,33
ASSISTÊNCIA HOSPITALAR E AMBULATORIAL (XLI) = (V + XXXIII)	25.163.604,00	24.134.419,62	22.705.850,09	94,08	21.011.534,35	87,06	19.611.526,42	81,26	1.694.315,74
SUPORTE PROFILÁTICO E TERAPÊUTICO (XLII) = (VI + XXXIV)	4.026.500,00	3.384.196,10	3.169.358,62	93,65	3.169.358,62	93,65	2.691.105,59	79,52	0,00
VIGILÂNCIA SANITÁRIA (XLIII) = (VII + XXXV)	465.000,00	196.532,30	161.683,97	82,27	161.683,97	82,27	158.538,94	80,67	0,00
VIGILÂNCIA EPIDEMIOLÓGICA (XLIV) = (VIII + XXXVI)	3.078.500,00	1.723.178,46	1.644.116,21	95,41	1.644.116,21	95,41	1.518.682,10	88,13	0,00
ALIMENTAÇÃO E NUTRIÇÃO (XLV) = (XIX + XXXVII)	0,00	0,00	0,00	0,00	0,00	0,00	0,00	0,00	0,00
OUTRAS SUBFUNÇÕES (XLVI) = (X + XXXVIII)	7.386.896,00	24.652.600,69	22.787.974,08	92,44	22.588.751,71	91,63	21.689.943,70	87,98	199.222,37
TOTAL DAS DESPESAS COM SAÚDE (XLVII) = (XI + XXXIX)	63.744.900,00	76.227.687,87	71.295.004,27	93,53	69.347.261,83	90,97	65.215.560,82	85,55	1.947.742,44
(-) Despesas executadas com recursos provenientes das transferências de recursos de outros entes[3]	42.755.500,00	56.894.592,98	53.424.162,30	93,90	51.519.360,45	90,55	48.777.127,54	85,71	1.904.801,85
TOTAL DAS DESPESAS EXECUTADAS COM RECURSOS PRÓPRIOS (XLVIII)	20.989.400,00	19.333.094,89	17.870.841,97	92,44	17.827.901,38	92,21	16.438.433,28	85,03	42.940,59

FONTE: SIOPS, Sergipe02/02/21 16:18:44

1 - Nos cinco primeiros bimestres do exercício, o acompanhamento será feito com base na despesa liquidada. No último bimestre do exercício, o valor deverá corresponder ao total da despesa empenhada.

2 - Até o exercício de 2018, o controle da execução dos restos a pagar considerava apenas os valores dos restos a pagar não processados (regra antiga). A partir do exercício de 2019, o controle da execução dos restos a pagar considera os restos a pagar processados e não processados (regra nova).

3 - Essas despesas são consideradas executadas pelo ente transferidor.

PREFEITURA DE ITABAIANA
SECRETARIA DE SAÚDE
Setor Contábil/Financeiro
Endereço: Av. Olimpio Arcanjo de Santana, Nº 133
Fone: 3431-4923e-mail: saúde.itabaiana@gmail.com

RELATÓRIO DO CONTROLE INTERNO

ÓRGÃO: FUNDO MUNICIPAL DE SAÚDE
ASSUNTO: ANÁLISE DE PRESTAÇAO DE CONTAS
PERÍODO: EXERCÍCIO DE 2020
GESTOR: MRA RÚBIA DO NASCIMENTO MELO
SECRETÁRIO DE CONTROLE INTERNO: JOSELITA BATALHA DE GOIS

Em cumprimento as atribuições pertinentes à Secretaria Municipal de Controle Interno, procedemos a análise da Prestação de Contas acima referida, foi elaborada em obediência as normas da Lei Federal n° 4.320/64 e legislação pertinente, estando composta da despesa em seus diversos aspectos e dispositivos constitucionais e legais pertinentes, tais como:

- Planejamento Orçamentário;
- Receita e Tesouraria;
- Despesas;
- Regime de concessão de auxílios;
- Limites Legais e Gestão Fiscal
  Remuneração dos agentes políticos; Processos Licitatórios/Contratos;
- Controle Patrimonial nos Bens Móveis;
- Controle do Almoxarifado.
- Auditoria de Contratos.
- Balanços Orçamentários, Financeiro, Patrimonial e Demonstração das Variações Patrimoniais.

Os principais procedimentos de controle utilizados foram os seguintes:

- Levantamento de dados Orçamentários, Financeiros e Patrimoniais no Sistema Contábil confrontando-os com a documentação suporte;
- Conferência de Cálculos;
- Exame de Processos de Despesas;
- Exame nos Documentos de Receitas;
- Exame nos Contr‹›les de Material Permanente;
- Exame nos Controles do Material de Consumo;
- Exame de procedimentos Licitatórios e respectivos Contratos e Termos de Aditivos;

DO ORÇAMENTO E EXECUCÃO ORCAMENTÁRIA

O Plano Plurianual do .Municipio para o quadriênio 2018/2021 foi aprovado através da Lei Municipal n° 2108 de 07 de dezembro de 2017, e encontra-se compatível com as disposições constantes no Plano Plurianual. Pub!icada no Diário Oficial do Municipio e endereço eletrônico https://www.itabaiana.se.gov.br/

A Lei de Diretrizes Orçamentárias do exercício de 2020 foi aprovada através da Lei Municipal n°2282 de 01 de julho de 2019, e encontra-se compatível com as disposições constantes no Plano de Diretrizes Orçamentaria. Publicada no Diário Oficial do Municipio e endereço eletrônico https://www.itabaiana.se.gov.br/

A Lei Orçamentária Anual, sancionada e aprovada pela Lei Municipal n° 2327 de 16 de dezembro de 2019, estimou a receita e fixou a despesa em R$ 63.744.900,00 (sessenta e três milhões setecentos e quarenta e quatro mil e novecentos reais), assim distribuídos: foram publicadas no diário oficial do município e pelo sítio eletrônico no endereço https://www.itabaiana.se.gov.br/

Despesa fixada inicial	63.744.900,00
Créditos suplementares abertos (+)	45.088.084,84
Créditos especiais abertos (+)	0,00
Redução de dotações (-)	32.605.296,97
Despesa autorizada final	76.227.687,87

A receita orçamentária arrecada no período, assim se comportou:

Receita	Previsão	Arrecadação	Saldo
Receitas Correntes	0,00	50.364.768,61	50.364.768,61
Receitas de Capital	0,00	1.236.244,00	1.236.244,00
TOTAL	0,00	**51.601.012,61**	**51.601.012,61**

A despesa total empenhada no exercicio importou em **R$ 71.295.004,27** (setenta e um milhões duzentos e noventa e cinco mil quatro reais e vinte e sete centavos) em relação à autorizada final, a despesa orçamentária apresentou-se da seguinte forma:

Categoria Econômica	Autorizado	Empenhado	Saldo
Despesas Correntes	72.683.494,31	68.978.596,24	3.704.898,07
Despesas Capital	3.544.193,56	2.316.408,03	1.227.785,53
TOTAL	**76.277.687,87**	**71.295.004,27**	**4.932.683,60**

DO BALANÇO FINANCEIRO

O balanço financeiro foi elaborado de acordo com o artigo 103 da Lei Federal 4.320/64, tendo a seguinte movimentação:

Receita Orçamentária	51.601.012,61	**Despesa Orçamentária**	71.295.004,27

Transferência Financeira Recebida	18.585.615,27	**Transferência Financeira Concedida**	190.000,00
Recebimento Extra Orçamentário	11.635.212,47	**Pagamento Extra Orçamentário**	9.596.404,62
Saldo Anterior	3.445.064,40	**Saldo Atual**	4.185.495,86
Total	85.266.904,75	**Total**	85.266.904,75

DA SITUAÇÃO PATRIMONIAL:

O balanço patrimonial, que representa os bens direitos e obrigações que compõem a substância patrimonial da entidade, foi elaborado de acordo com as normas legais, estando assim demonstrado:

Ativo Circulante	6.883.588,65	**Passivo Circulante**	4.217.376,92
Ativo Não Circulante	12.788.682,46	**Passivo Não Circulante**	0,00
		Patrimônio Líquido	15.454.894,19
TOTAL	**19.672.271,11**	**TOTAL**	**19.672.271,11**

A demonstração das variações patrimoniais, demonstrativo que evidencia as alterações ocorridas no patrimônio da entidade durante o exercício, teve a seguinte movimentação:

Variações Patrimoniais Aumentativa	70.252.961,57
Variações Patrimoniais Diminutivas	70.503.887,01
Resultado Patrimonial	**- 250.925,44**

DOS LIMITES LEGAIS E CONSTITUCIONAIS:

Em análise os limites legais e constitucionais relativos a algumas despesas, fizemos as seguintes constatações:

- A entodade não excedeu aos limites de gasto com pessoal de que tratam os art. 19 e 20 da LC nº 101 (Lei de Responsabilidade Fiscal);
- O total das despesas de pessoal foi no montante de R$ 35.271.776,32 (trinta e cinco milhões duzentos e setenta e um mil setecentos e setenta e seis reais e trinta e dois centavos)

DAS LICITAÇÕES:

Durante o ano de 2020, o Fundo Municipal de Saúde realizou as licitações abaixo elencadas:

N°/ ANO	MODALIDADE	OBJETO	VALOR
1/2020	TOMADA DE PREÇOS	Contratação de empresa especializada em obras e serviços de engenharia para reforma e ampliação da Unidade Básica de Saúde, localizada no Povoado Matapoã, no Município de Itabaiana, Estado de Sergipe.	R$ 172.244,50
1/2020	INEXIGIBILIDADE	Execução dos serviços de assessoria e consultoria técnica especializada na área de licitações,convênios e contratos administrativos.	R$ 31.620,00
1/2020	PREGÃO PRESENCIAL	Registro de preços visando a contratação de empresa especializada na prestação de serviços de licença de uso de software de gestão pública incluindo implantação, migração de dados, treinamento, manutenção e suporte técnico, para atender às necessidades da Prefeitura Municipal de Itabaiana.	R$ 532.920,00
1/2020	CHAMADA PÚBLICA	Credenciamento de serviços técnicos especializados para a realização de procedimentos em saúde nas especialidades constantes na tabela de procedimentos, medicamentos e OPM do SUS e termo de referência aos usuários municipais do Sistema único de Saúde de Itabaiana	R$ 100.000,00
2/2020	TOMADA DE PREÇOS	Contratação de empresa especializada em obras e serviços de engenharia para reforma e ampliação do prédio para instalação do Ambulatório de Atenção Especializada da Rede Materno Infantil, no Município de Itabaiana, Estado de Sergipe.	R$ 328.339,87
2/2020	DISPENSA	Dispor sobre as condições de utilização pelo Fundo Municipal de Saúde de Itabaiana de sistema eletrônico de licitações disponibilizado pelo BANCO, doravante denominado Licitações-e, que possibilita realizar, por intermédio da Internet, processos licitatórios eletrônicos para a aquisição de bens e serviços comuns.	R$ 13.836,70
2/2020	INEXIGIBILIDADE	Prestação de serviços profissionais na área da Contabilidade Pública.	R$ 77.870,00
2/2020	PREGÃO PRESENCIAL	Registro de preços visando a contratação de empresa especializada para aquisição de compressores e aparelhos de raio-x, ambos de uso odontológico, que atenderão as necessidades das unidades de saúde vinculadas ao Fundo Municipal de Saúde de Itabaiana/SE.	R$ 55.032,58
3/2020	TOMADA DE PREÇOS	Contratação de empresa para fornecimento de peças e serviços a serem substituídos na revisão de	R$ 965,00

		garantia dos 20.000Km, para o veículo Peugeot Expert.	
3/2020	INEXIGIBILIDADE	Serviços de Consultoria técnica especializada em gestão, na área de controle, avaliação e regulação dos sistemas e programas de saúde , do fundo municipal de saúde de Itabaiana.	R$ 135.360,00
3/2020	PREGÃO PRESENCIAL	Registro de preços visando a contratação especializada para a prestação de serviços de Leiloeiro Oficial que atenderá a diversos órgãos vinculados a Prefeitura Municipal de Itabaiana/SE.	R$ 96,00
4/2020	DISPENSA	Locação de imóvel situado na Av. Manoel Antonio dos Santos, Rotary Club, nº 486	R$ 48.000,00
4/2020	INEXIGIBILIDADE	Integrar o HOSPITAL E MATERNIDADE SÃO JOSÉ no Sistema Único de Saúde (SUS) e definir a sua inserção na rede regionalizada e hierarquizada de ações e serviços de saúde, visando a garantia de atenção integral à saúde dos municípios que interagem à região de saúde na qual o HOSPITAL E MATERNIDADE SÃO JOSÉ está inserido, e conforme Plano Operativo previamente definido entre as partes.	R$ 10.668.207,96
4/2020	PREGÃO PRESENCIAL	Aquisição parcelada de câmaras de refrigeração que atenderão as necessidades do Fundo Municipal de Saúde de Itabaiana.	R$ 237.265,25
5/2020	DISPENSA	Aquisição de material médico e hospitalar para atendimento às ações de enfrentamento ao COVID-19 pelo Fundo Municipal de Saúde de Itabaiana, Estado de Sergipe, conforme especificações e quantitativos estabelecidos no Termo de Referência/Projeto Básico.	R$ 319.879,70
5/2020	INEXIGIBILIDADE	Contratação de serviços de saúde na rede de terapia renal substitutiva (diálise peritoneal, hemodiálise), que serão prestados aos usuários do SUS	R$ 5.400.000,00
5/2020	PREGÃO PRESENCIAL	Contratação de empresa especializada visando aquisição parcelada de veículo automotivo, 02 (duas) ambulâncias, Tipo A Simples Remoção (ambulância de transporte), zero quilômetros, para atender as necessidades do Fundo Municipal de Saúde Itabaiana/SE.	R$ 175.656,76
6/2020	DISPENSA	Aquisição de máscaras em tecido (100% algodão) ajustáveis para distribuição à população e usuários do SUS e avental descartável para atendimento às ações de combate e enfrentamento ao COVID-19 pelo Fundo Municipal de Saúde de Itabaiana, Estado de Sergipe, conforme especificações e quantitativos estabelecidos no Termo de Referência/Projeto Básico.	R$ 158.000,00
6/2020	INEXIGIBILIDADE	Prestação de serviços para treinamento e aperfeiçoamento na qualidade dos servidores da secretaria	R$ 1.200,00

		de saúde de Itabaiana	
6/2020	PREGÃO PRESENCIAL	Registro de preços visando a contratação de empresa especializada na prestação de serviço de controle de pragas urbanas (dedetização, desinsetização, desratização, entre outros) nos diversos Órgãos Públicos vinculados a Prefeitura Municipal de Itabaiana, Estado de Sergipe.	R$ 695.650,99
7/2020	DISPENSA	Aquisição de equipamentos e mobiliários de uso médico e hospitalar para implantação do Centro de Retaguarda a Pacientes Vítimas do COVID-19 no qual faz parte no atendimento às ações e enfrentamento ao COVID-19 pelo Fundo Municipal de Saúde de Itabaiana, Estado de Sergipe	R$ 164.500,00
7/2020	PREGÃO PRESENCIAL	Contratação de empresa especializada para prestação de serviços de lavagem e desinfecção de monumentos, prédios e logradouros públicos do município de Itabaiana, Estado de Sergipe, para fins de enfrentamento da emergência de saúde pública de importância internacional decorrente do novo coronavírus, causador da COVID-19.	R$ 498.080,27
8/2020	DISPENSA	Aquisição de Kit de higienização individual para distribuição gratuita à população municipal de Itabaiana objetivando o atendimento às ações de combate e enfrentamento ao COVID-19 através do Fundo Municipal de Saúde de Itabaiana, Estado de Sergipe, conforme especificações e quantitativos estabelecidos no Termo de Referência/Projeto Básico.	R$ 257.550,00
9/2020	DISPENSA	Aquisição de medicamentos para atendimento à população nas ações de tratamento quanto aos sintomas ocasionados pelo COVID-19 pelo Fundo Municipal de Saúde de Itabaiana, Estado de Sergipe, conforme especificações e quantitativos estabelecidos no Termo de Referência/Projeto Básico.	R$ 121.399,00
9/2020	PREGÃO ELETRÔNICO	Registro de Preços visando futuras e eventuais aquisições parceladas de medicamentos destinados a atender as necessidades do Fundo Municipal de Saúde de Itabaiana e Assistência Farmacêutica.	R$ 3.773.929,11
10/2020	DISPENSA	Contratação de empresa especializada visando a aquisição de Testes Coronavírus (COVID-19) IgG/IgM nos quais auxiliarão nos atendimentos, ações e enfrentamento ao COVID-19 pelo Fundo Municipal de Saúde de Itabaiana, Estado de Sergipe.	R$ 250.000,00
10/2020	PREGÃO ELETRÔNICO	Registro de Preços objetivando futuras e eventuais aquisições parceladas de insumos, materiais, instrumentais de uso médico, hospitalar, laboratorial e veterinário, destinados a atender as necessidades dos órgãos públicos vinculados à Prefeitura de Itabaiana/SE.	R$ 4.689.234,41

11/2020	DISPENSA	Contratação, por dispensa de licitação na prestação de serviços para locação de equipamentos Médico Hospitalar, especificamente de Ventilador Mecânico Pulmonar/Respirador, para atendimento às ações de combate e tratamento ao COVID-19.	R$ 18.000,00
11/2020	PREGÃO ELETRÔNICO	Contratação de empresa especializada para aquisição parcelada de Testes Coronavírus (COVID-19) IgG/IgM nos quais fazem parte nos atendimentos e às ações e enfrentamento ao COVID-19 pelo Fundo Municipal de Saúde de Itabaiana, Estado de Sergipe.	R$ 1.383.870,00
12/2020	DISPENSA	Contratação de serviço de saúde na rede de terapia renal substitutiva (diálise peritoneal, hemodiálise) que serão prestados aos usuários do SUS realizado exclusivamente em pacientes com suspeita ou confirmação de COVID-19. Para isso, será realizado repasse destinado para complementação de valor para as sessões de hemodiálise a ser realizado exclusivamente em pacientes com suspeita ou confirmação de COVID-19, decorrente da Portaria de nº 827, de 15 de abril de 2020.	R$ 51.705,20
12/2020	PREGÃO ELETRÔNICO	Aquisição parcelada de medicamentos para atendimento à população nas ações de tratamento quanto aos sintomas ocasionados pelo COVID-19 e nos quais fazem parte dos atendimentos e das ações de enfrentamento ao COVID-19 realizadas pelo Fundo Municipal de Saúde de Itabaiana, Estado de Sergipe.	R$ 1.998.890,00
13/2020	DISPENSA	Aquisição de Ar condicionado que serão utilizados para o Centro de Retaguarda que auxiliarão nos cuidados e tratamento do Covid-19. pelo Fundo Municipal de Saúde de Itabaiana, Estado de Sergipe, conforme especificações e quantitativos estabelecidos no Termo de Referência/Projeto Básico.	R$ 27.003,00
14/2020	DISPENSA	Contratação de empresa especializada na prestação de serviços para locação de tendas, que ficarão instaladas nas agências da Caixa Econômica Federal, por um período de 30 dias, a fim de proteger os usuários e promover o distanciamento social para auxiliar na prevenção e combate ao COVID-19.	R$ 40.000,00
14/2020	PREGÃO ELETRÔNICO	Registro de preços para futuras e eventuais aquisições de medicamentos, destinados a atender as necessidades da Assistência Farmacêutica vinculada ao Fundo Municipal de Saúde de Itabaiana, Estado de Sergipe.	R$ 2.730.962,00
15/2020	DISPENSA	Aquisição de Colchão Hospitalar para compor os leitos do Centro de Retaguarda, que auxiliarão no atendimento aos Pacientes Vítimas do COVID – 19 pelo Fundo Municipal de	R$ 3.800,00

		Saúde de Itabaiana, Estado de Sergipe.	
15/2020	PREGÃO ELETRÔNICO	Contratação de empresa especializada para aquisição parcelada de medicamentos manipulados (ivermectina, vitamina D 15.000 UI e zinco) que auxiliarão o Fundo Municipal de Saúde de Itabaiana, Estado de Sergipe, nas ações de prevenção, combate, enfrentamento, atendimento e tratamento da população contra o COVID-19.	R$ 466.600,00
16/2020	DISPENSA	Aquisição de Testes Coronavírus (COVID-19) IgG/IgM nos quais fazem parte nos atendimentos e às ações e enfrentamento ao COVID-19 pelo Fundo Municipal de Saúde de Itabaiana, Estado de Sergipe, conforme especificações e quantitativos estabelecidos no Termo de Referência/Projeto Básico.	R$ 235.000,
16/2020	PREGÃO ELETRÔNICO	Aquisição imediata de 05 (cinco) veículos automotivos, zero quilômetros, para atender as necessidades do Fundo Municipal de Saúde de Itabaiana.	R$ 719.505,00
17/2020	DISPENSA	Aquisição de SONDA ASP SIST FECH TRAQUEAL 14 FR 54CM, que auxiliarão no atendimento aos pacientes vítimas de COVID19.	R$ 7.395,00
17/2020	PREGÃO ELETRÔNICO	Registro de preços futuras e eventuais aquisições parceladas de insumos, materiais, instrumentais de uso médico, hospitalar, laboratorial e veterinário (fracassados no pregão eletrônico nº. 010/2020), destinados a atender as necessidades dos órgãos públicos vinculados à Prefeitura de Itabaiana/SE.	R$ 3.128.845,78
18/2020	DISPENSA	Aquisição de material médico e hospitalar para atendimento às ações e enfrentamento ao COVID-19 pelo Fundo Municipal de Saúde de Itabaiana, Estado de Sergipe, conforme especificações e quantitativos estabelecidos no Termo de Referência/Projeto Básico.	R$ 167.435,00
18/2020	PREGÃO ELETRÔNICO	Registro de preços para futuras e eventuais aquisições de medicamentos, destinados a atender as necessidades da Assistência Farmacêutica vinculada ao Fundo Municipal de Saúde de Itabaiana, Estado de Sergipe.	R$ 734.846,00
19/2020	DISPENSA	Aquisição de Testes Coronavírus (COVID-19) IgG/IgM nos quais fazem parte nos atendimentos e às ações e enfrentamento ao COVID-19 pelo Fundo Municipal de Saúde de Itabaiana, Estado de Sergipe, conforme especificações e quantitativos estabelecidos no Termo de Referência/Projeto Básico.	R$ 405.000,00
19/2020	PREGÃO ELETRÔNICO	Registro de preços para futuras e eventuais aquisições parceladas de equipamentos, materiais, instrumentais de uso fisioterapêutico, visando atender as necessidades do Centro de	R$ 246.021,59

		Fisioterapia Geraldo Teles, e das ações do NASF (Núcleo de Saúde da Família) e demais Unidades de Saúde vinculadas ao Fundo Municipal de Saúde de Itabaiana.	
20/2020	DISPENSA	Aquisição de Testes Rápidos Coronavírus (COVID-19) IgG/IgM nos quais fazem parte dos atendimentos e às ações de enfrentamento ao COVID-19 pelo Fundo Municipal de Saúde de Itabaiana, Estado de Sergipe, conforme especificações e quantitativos estabelecidos no Termo de Referência/Projeto Básico, em virtude que o processo licitatório adequado, qual seja: pregão eletrônico de nº 11/2020, encontra-se em andamento, evitando o desabastecimento do respectivo objeto e consequentemente, dando continuidade aos trabalhos realizados por esta Administração quanto ao atendimento aos munícipes.	R$ 30.900,00
20/2020	PREGÃO ELETRÔNICO	Registro de preços visando futuras visando aquisição parcelada de equipamentos de uso médico/hospitalar e odontológico, visando atender as necessidades as Unidades de Saúde vinculadas ao Fundo Municipal de Saúde de Itabaiana, com vistas ao desenvolvimento dos serviços públicos.	R$ 85.700,99
21/2020	PREGÃO PRESENCIAL	Contratação de empresa especializada visando aquisição e o fornecimento parcelado de medicamentos listados na revista do ABC FARMA, última edição e atualizada, com pronta entrega para o exercício de 2020.	R$ 442.666,66
22/2020	DISPENSA	Garantia estabelecida pelo fornecimento de peças e serviços, para serem substituídos, na revisão do veículo peugeot expert de placa policial QMG-6907, sendo certo que a garantia técnica do fabricante somente é mantida se a dita revisão for realizada nas oficinas de suas concessionárias autorizadas.	R$ 1.893,68
22/2020	PREGÃO ELETRÔNICO	Contratação de empresa especializada visando aquisição imediata de veículos automotivos, de 07 (sete) passageiros, zero quilômetros, para atender as necessidades do Fundo Municipal de Saúde Itabaiana/SE.	R$ 630.285,70
23/2020	DISPENSA	Fornecimento de peças e serviços, para serem substituídos, quando da revisão de garantia.	R$ 214,52
23/2020	PREGÃO ELETRÔNICO	Registro de preços visando futuras aquisições parceladas de equipamentos de uso médico/hospitalar, odontológico e de fisioterapia, visando atender as necessidades do Centro de Fisioterapia Geraldo Teles, as ações do NASF (Núcleo de Saúde da Família) e Unidades de Saúde vinculadas ao Fundo Municipal de Saúde de Itabaiana, com vistas ao	R$ 976.935,89

		desenvolvimento dos serviços públicos.	
24/2020	PREGÃO ELETRÔNICO	Registro de Preços visando aquisição parcelada de combustíveis (gasolina comum, óleo diesel s-500 e óleo diesel s-10), que atenderão a diversos órgãos vinculados a Prefeitura Municipal de Itabaiana/SE.	R$ 4.807.550,60
25/2020	PREGÃO ELETRÔNICO	Contratação de empresa especializada visando aquisição imediata de máscaras de tecido personalizadas, totens para álcool em gel, álcool em gel e termômetros de infravermelho, na conformidade com a Portaria Ministerial nº 1.857/2020 que dispõe do auxílio às escolas públicas da rede básica de ensino no combate à Emergência em Saúde Pública de Importância Nacional (ESPIN) em decorrência da Infecção Humana pelo novo Coronavírus/Covid-19, para atender as ações do Fundo Municipal de Saúde Itabaiana/SE.	R$ 288.058,40
26/2020	PREGÃO ELETRÔNICO	Registro de preços visando futuras contratações de empresas especializadas para aquisição parcelada de materiais, instrumentais e anestésicos de uso odontológico, para atender as necessidades das unidades de saúde vinculadas ao Fundo Municipal de Saúde de Itabaiana.	R$ 700.273,32
27/2020	PREGÃO ELETRÔNICO	Registro de Preços visando aquisição parcelada de materiais, equipamentos, acessórios, suprimentos de informática e relógios de ponto eletrônico que atenderão a diversos órgãos vinculados a Prefeitura Municipal de Itabaiana.	R$ 4.317.813,89
28/2020	PREGÃO PRESENCIAL	Contratação de empresa especializada visando aquisição e o fornecimento parcelado de medicamentos listados na revista do ABC FARMA (CMED – Tabela Anvisa), última edição e atualizada, com pronta entrega para o exercício de 2021.	R$ 1.263.960,00

AÇÕES REALIZADAS CONTRA O COVID:

Em 2020, passamos por um ano atípico, onde a pandemia provocada pelo novo coronavirus ocasionou um reordenamento nos serviços de saúde, onde as ações tiveram que ser desenvolvidas com base no plano de contingência e depois refeita a PAS com as ações específicas do COVID.

Segue abaixo algumas ações desenvolvidas pelo município:

1. Participação dos ACS e outros profissionais da saúde em ações na feira livre de Itabaiana, orientando feirantes e clientes sobre lavagem das mãos, e demais formas de prevenção ao COVID-19, assim como entregando máscaras de tecido;

2. Adesão ao PROGRAMA SAÚDE NA HORA da UNIDADE PSF SITIO PORTO, com tipo de adesão UBS 60 horas Simplificado sendo homologado pela Portaria nº 530 de 26 de Março de 2020, sendo unidade referência para o atendimento de combate ao COVID - 19;
3. Elaboração do PLANO DE CONTINGÊNCIA PARA O NOVO CORONAVÍRUS (COVID-19)" Melhorar a Política Municipal de Saúde de atenção à Vigilância Epidemiológica do Coronavírus (COVID-19);
4. Reunião coordenação de epidemias e fisioterapeutas do Centro de Fisioterapia, para definir medidas de prevenção à disseminação do Coronavírus. Após o Decreto estadual foi formada uma Comissão COVID-19 para planejamento das ações no enfrentamento da pandemia, integrantes do NASF e Atenção Básica, Vigilância Epidemiológica, Endemias e Sanitária;
5. Reunião de planejamento para definir fluxograma de manejo dos casos de Síndrome Gripal, suspeitos de COVID-19 e gravação de vídeos educativos para lançar nas redes sociais da secretaria de saúde e da prefeitura municipal;
6. Criação do Instagram da secretaria de saúde para divulgação das ações da secretaria e em especial nesse período de pandemia COVID-19;
7. Entrega de EPIS essenciais para os profissionais da saúde no combate ao COVID – 19;
8. Parceria com o IFS, UFS e empresas particulares para doação de EPIs no combate ao COVID-19.
9. Capacitações sobre Manejo de casos Covid-19: Capacitações para as ESF, sobre o fluxograma de Manejo de casos de Síndrome Gripal e higienização das Unidades.
10. Ação desenvolvida pela UFS, em parceria com a secretaria de sáude, a partir das 06:00 da manhã, para testagem para COVID-19, de pessoas de diversas faixas etárias, assintomáticas, do município de Itabaiana, onde foram coletadas, 383 amostras sanguíneas. Presença de diversos profissionais, dentre eles, coordenações, ACS, Nasf, endemias, etc.
11. Secretaria Municipal de Saúde, com o apoio do SEST SENAT e PRF, realizou testagem para o COVID-19 nos caminhoneiros, motoristas de ônibus e cobradores que por ali circulavam, assim como aferição de temperatura e entrega de kits de higiene aos motoristas que passavam pela BR.
12. Entrega do Centre de Atendimento para Enfrentamento à Covid-19.
13. Oferta de capacitação envolvendo todos os profissionais da saúde que atuam no Centro de Atendimento Para Enfrentamento à Covid-19.
14. Reunião setorial para capacitação por telessaúde sobre COVID-19 com a médica infectologista Mariela Assis na Clínica de Saúde da Família Vereador Vivaldo Meneses (Bairro Serrano).

15. Reunião para apresentação da cartilha de COVID-19 e pós-COVID-19 com os estagiários e supervisores do Programa O Brasil Conta Comigo.
16. Ação de testagem rápida para Covid-19, em parceria com a Universidade Federal de Sergipe na feira livre, para identificação de itabaianenses positivos, porém assintomáticos para a doença.
17. Apoio, no CTA, para organização de filas, senhas e triagens de usuários que aguardavam atendimento para testagem para COVID-19.
18. Capacitação com as Equipes de Saúde da Família (ESF) sobre o Plano de Contingenciamento da Covid-19 municipal e entrega de kits de higiene para agentes comunitários de saúde e técnicos.
19. Orientação aos feirantes sobre a COVID- 19 e higienização dos caminhos;
20. Conscientização nas filas das caixas econômica Federal e Lotéricas;
21. Conscientização nas filas de supermercado;
22. Entrega de máscaras;
23. Entrega de Kit de higienização;
24. Conscientização Moto taxistas, motorista de ônibus e caminhoneiros;
25. Desinfecção de postos, secretarias de Saúde, instituições financeiras com grande fluxo de pessoas, CTA e centro de referência ao combate ao covid-19 três vezes por semana;
26. Capacitação dos agentes de combate às endemias para enfrentamento ao covid-19;
27. Busca ativa de pessoas que não cumpriam o isolamento social estando positivas para esse vírus;
28. Barreira sanitária.

Até dezembro de 2020: 5.449 casos confirmados, 5.175 casos recuperados, 164 casos ativos, 8.638 casos descartados, 110 óbitos.

CONCLUSÃO:

Diante do que foi visto e analisado, concluímos que a Prestação de Contas em análise foi elaborada e apresentada em conformidade com as normas legais vigentes.

Joselita Batalha de Gois
Secretaria Municipal do Controle Interno

PREFEITURA DE ITABAIANA
SECRETARIA DE SAÚDE
Setor Contábil/Financeiro
Endereço: Av. Olimpio Arcanjo de Santana, Nº 133
Fone: 3431-4923e-mail: saúde.itabaiana@gmail.com

PARECER DO DIRIGENTE DO CONTROLE INTERNO

ÓRGÃO: FUNDO MUNICIPAL DE SAÚDE DE ITABAIANA
ASSUNTO: ANÁLISE DE PRESTAÇÃO DE CONTAS
PERÍODO: EXERCÍCIO DE 2020

Em atendimento às determinações legais e, com base nos elementos que integram a Prestação de Contas referente ao exercício de 2020, conjugados com os resultados apresentados pelo Controle Interno em seu Relatório, somos de parecer favorável pela REGULARIDADE DASCONTAS e a sua conseqüente APROVAÇÃO.

Joselita Batalha de Gois
Secretaria Municipal do Controle Interno

PREFEITURA DE ITABAIANA
SECRETARIA DE SAÚDE
Setor Contábil/Financeiro
Endereço: Av. Olimpio Arcanjo de Santana, Nº 133
Fone: 3431-4923e-mail: saúde.itabaiana@gmail.com

CERTIFICADO DE AUDITORIA

Certificamos que a Prestação de Contas do Fundo Municipal de Assistência Social de Itabaiana, referente ao exercício de 2020, de responsabilidade da Sr.A. ***Mara Rúbia do Nascimento Melo***, foi devidamente analisada pelo Controle Interno, sendo aplicados os procedimentos de auditoria adequados, não sendo constatada qualquer irregularidade.

Itabaiana/SE, 26 de fevereiro de 2021.

Joselita Batalha de Gois
Secretaria Municipal do Controle Interno

ESTADO DE SERGIPE

FUNDO MUNICIPAL DE SAUDE DE ITABAIANA

Receita e Despesa segundo a Categoria Econômica

Exercício: 2020

Receita	Valor	Valor	Despesa	Valor	Valor
10000000 - RECEITAS CORRENTES		**50.364.768,61**	**30000000 - DESPESAS CORRENTES**		**68.978.596,24**
11000000 - IMPOSTOS, TAXAS E CONTRIBUIÇÕES DE MELHORIA	106.832,55		31000000 - PESSOAL E ENCARGOS SOCIAIS	35.271.776,32	
13000000 - RECEITA PATRIMONIAL	13.165,60		33000000 - OUTRAS DESPESAS CORRENTES	33.706.819,92	
17000000 - TRANSFERÊNCIAS CORRENTES	50.030.276,17		**40000000 - DESPESAS DE CAPITAL**		**2.316.408,03**
19000000 - OUTRAS RECEITAS CORRENTES	214.494,29		44000000 - INVESTIMENTOS	2.316.408,03	
20000000 - RECEITAS DE CAPITAL		**1.236.244,00**			
22000000 - ALIENAÇÃO DE BENS	49.400,00				
24000000 - TRANSFERÊNCIAS DE CAPITAL	1.186.844,00				
Total		**51.601.012,61**	**Total**		**71.295.004,27**

Resumo

1 - RECEITAS CORRENTES	**50.364.768,61**	**3 - DESPESAS CORRENTES**	**68.978.596,24**
2 - RECEITAS DE CAPITAL	**1.236.244,00**	**4 - DESPESAS DE CAPITAL**	**2.316.408,03**
7 - RECEITAS CORRENTES INTRAORÇAMENTÁRIAS	**0,00**	**9 - RESERVAS**	**0,00**
8 - RECEITAS DE CAPITAL INTRAORÇAMENTÁRIAS	**0,00**		
9 - DEDUÇÕES DAS RECEITAS	**0,00**		
DÉFICIT	**19.693.991,66**		
Total da Receita	**71.295.004,27**	**Total da Despesa**	**71.295.004,27**

MARA RÚBIA DO NASCIMENTO MELO
SECRETARIO (A) MUNICIPAL Mat.23087

JILDEVAN TELES SILVA
CONTADOR PÚBLICO CRC.3859

ESTADO DE SERGIPE
FUNDO MUNICIPAL DE SAUDE DE ITABAIANA
Receita - Resumo Geral

Exercício: 2020

Item	Especificação	Desdobramento	Fonte	Cat. Econômica
1000000000	**RECEITAS CORRENTES**			**50.364.768,61**
1100000000	**IMPOSTOS, TAXAS E CONTRIBUIÇÕES DE MELHORIA**			**106.832,55**
1120000000	TAXAS		106.832,55	
1121000000	TAXAS PELO EXERCÍCIO DO PODER DE POLÍCIA	106.832,55		
1121010000	TAXAS DE INSPEÇÃO, CONTROLE E FISCALIZAÇÃO	106.832,55		
1121011000	TAXAS DE INSPEÇÃO, CONTROLE E FISCALIZAÇÃO	106.832,55		
1121011100	Taxas de Inspeção, Controle e Fiscalização - Principal	106.832,55		
1300000000	**RECEITA PATRIMONIAL**			**13.165,60**
1320000000	VALORES MOBILIÁRIOS		13.165,60	
1321000000	JUROS E CORREÇÕES MONETÁRIAS	13.165,60		
1321001000	REMUNERAÇÃO DE DEPÓSITOS BANCÁRIOS	13.165,60		
1321001100	Remuneração de Depósitos Bancários - Principal	13.165,60		
1700000000	**TRANSFERÊNCIAS CORRENTES**			**50.030.276,17**
1710000000	TRANSFERÊNCIAS DA UNIÃO E DE SUAS ENTIDADES		47.970.380,76	
1718000000	TRANSFERÊNCIAS DA UNIÃO - ESPECÍFICA E/M	47.970.380,76		
1718030000	TRANSFERÊNCIA DE RECURSOS DO SISTEMA ÚNICO DE SAÚDE – SUS – BLOCO CUSTEIO DAS AÇÕES E SERVIÇOS PÚBLICOS DE SAÚDE	47.970.380,76		
1718031000	TRANSFERÊNCIA DE RECURSOS DO SUS – ATENÇÃO BÁSICA	15.166.262,13		
1718031100	Transferencia de Recursos do SUS - Atenção Básica	15.166.262,13		
1718032000	Transferência de Recursos do SUS – Atenção de Média e Alta Complexidade Ambulatorial e Hospitalar	18.128.312,21		
1718032100	Transferência de Recursos do SUS – Atenção de Média e Alta Complexidade Ambulatorial e Hospitalar - Principal	18.128.312,21		
1718033000	Transferência de Recursos do SUS – Vigilância em Saúde	1.303.071,87		
1718033100	Transferência de Recursos do SUS – Vigilância em Saúde - Principal	1.303.071,87		
1718034000	Transferência de Recursos do SUS – Assistência Farmacêutica	597.790,68		
1718034100	Transferência de Recursos do SUS – Assistência Farmacêutica - Principal	597.790,68		
1718035000	Transferência de Recursos do SUS – Gestão do SUS	67.000,00		
1718035100	Transferência de Recursos do SUS – Gestão do SUS - Principal	67.000,00		
1718039000	Transferência de Recursos do SUS – Outros Programas Financiados por Transferências Fundo a Fundo	12.707.943,87		
1718039100	Transferência de Recursos do SUS – Outros Programas Financiados por Transferências Fundo a Fundo - Principal	12.707.943,87		
1720000000	TRANSFERÊNCIAS DOS ESTADOS E DO DISTRITO FEDERAL E DE SUAS ENTIDADES		2.059.895,41	
1728000000	TRANSFERÊNCIAS DOS ESTADOS - ESPECÍFICA E/M	2.059.895,41		
1728030000	TRANSFERÊNCIA DE RECURSOS DO ESTADO PARA PROGRAMAS DE SAÚDE – REPASSE FUNDO A FUNDO	2.059.895,41		
1728031000	TRANSFERÊNCIA DE RECURSOS DO ESTADO PARA PROGRAMAS DE SAÚDE – REPASSE FUNDO A FUNDO	2.059.895,41		
1728031100	Transferência de Recursos do Estado para Programas de Saúde – Repasse Fundo a Fundo - Principal	2.059.895,41		
1900000000	**OUTRAS RECEITAS CORRENTES**			**214.494,29**
1990000000	DEMAIS RECEITAS CORRENTES		214.494,29	
1990990000	OUTRAS RECEITAS	214.494,29		
1990991000	OUTRAS RECEITAS - PRIMÁRIAS	214.494,29		
1990991100	Outras Receitas - Primárias - Principal	214.494,29		
2000000000	**RECEITAS DE CAPITAL**			**1.236.244,00**
2200000000	**ALIENAÇÃO DE BENS**			**49.400,00**
2210000000	ALIENAÇÃO DE BENS MÓVEIS		49.400,00	
2213000000	ALIENAÇÃO DE BENS MÓVEIS E SEMOVENTES	49.400,00		
2213001000	ALIENAÇÃO DE BENS MÓVEIS E SEMOVENTES	49.400,00		
2213001100	Alienação de Bens Móveis e Semoventes - Principal	49.400,00		
2400000000	**TRANSFERÊNCIAS DE CAPITAL**			**1.186.844,00**
2410000000	TRANSFERÊNCIAS DA UNIÃO E DE SUAS ENTIDADES		1.186.844,00	
2418000000	TRANSFERÊNCIAS DA UNIÃO	1.186.844,00		
2418030000	TRANSFERÊNCIAS DE RECURSOS DO SISTEMA ÚNICO DE SAÚDE – SUS	506.844,00		
2418039000	Outras Transferências de Recursos do Sistema Único de Saúde – SUS, não detalhadas anteriormente	506.844,00		
2418039100	Outras Transferências de Recursos do Sistema Único de Saúde – SUS, não detalhadas anteriormente - Principal	506.844,00		
2418040000	Transferências de Recursos do Sistema Único de Saúde – SUS - Bloco Investimentos na Rede de Serviços Públicos de Sa	680.000,00		
2418041000	Transferências de Recursos do Sistema Único de Saúde – SUS destinados à Atenção Básica	400.000,00		

ESTADO DE SERGIPE

FUNDO MUNICIPAL DE SAUDE DE ITABAIANA

Receita - Resumo Geral

Exercício: 2020

Item	Especificação	Desdobramento	Fonte	Cat. Econômica
2418041100	Transferências de Recursos do Sistema Único de Saúde – SUS destinados à Atenção Básica - Principal	400.000,00		
2418042000	Transferências de Recursos do Sistema Único de Saúde – SUS destinados à Atenção Especializada	280.000,00		
2418042100	Transferências de Recursos do Sistema Único de Saúde – SUS destinados à Atenção Especializada - Principal	280.000,00		

Total da Receita: 51.601.012,61

MARA RÚBIA DO NASCIMENTO MELO
SECRETARIO (A) MUNICIPAL Mat.23087

JILDEVAN TELES SILVA
CONTADOR CRC.3859

ESTADO DE SERGIPE

FUNDO MUNICIPAL DE SAUDE DE ITABAIANA

Receita - Resumo Geral

Exercício: 2020

Item	Especificação	Desdobramento	Fonte	Cat. Econômica
1000000000	**RECEITAS CORRENTES**			**50.364.768,61**
1100000000	**IMPOSTOS, TAXAS E CONTRIBUIÇÕES DE MELHORIA**			**106.832,55**
1120000000	TAXAS		106.832,55	
1121000000	TAXAS PELO EXERCÍCIO DO PODER DE POLÍCIA	106.832,55		
1121010000	TAXAS DE INSPEÇÃO, CONTROLE E FISCALIZAÇÃO	106.832,55		
1121011000	TAXAS DE INSPEÇÃO, CONTROLE E FISCALIZAÇÃO	106.832,55		
1121011100	Taxas de Inspeção, Controle e Fiscalização - Principal	106.832,55		
1300000000	**RECEITA PATRIMONIAL**			**13.165,60**
1320000000	VALORES MOBILIÁRIOS		13.165,60	
1321000000	JUROS E CORREÇÕES MONETÁRIAS	13.165,60		
1321001000	REMUNERAÇÃO DE DEPÓSITOS BANCÁRIOS	13.165,60		
1321001100	Remuneração de Depósitos Bancários - Principal	13.165,60		
1700000000	**TRANSFERÊNCIAS CORRENTES**			**50.030.276,17**
1710000000	TRANSFERÊNCIAS DA UNIÃO E DE SUAS ENTIDADES		47.970.380,76	
1718000000	TRANSFERÊNCIAS DA UNIÃO - ESPECÍFICA E/M	47.970.380,76		
1718030000	TRANSFERÊNCIA DE RECURSOS DO SISTEMA ÚNICO DE SAÚDE – SUS – BLOCO CUSTEIO DAS AÇÕES E SERVIÇOS PÚBLICOS DE SAÚDE	47.970.380,76		
1718031000	TRANSFERÊNCIA DE RECURSOS DO SUS – ATENÇÃO BÁSICA	15.166.262,13		
1718031100	Transferencia de Recursos do SUS - Atenção Básica	15.166.262,13		
1718032000	Transferência de Recursos do SUS – Atenção de Média e Alta Complexidade Ambulatorial e Hospitalar	18.128.312,21		
1718032100	Transferência de Recursos do SUS – Atenção de Média e Alta Complexidade Ambulatorial e Hospitalar - Principal	18.128.312,21		
1718033000	Transferência de Recursos do SUS – Vigilância em Saúde	1.303.071,87		
1718033100	Transferência de Recursos do SUS – Vigilância em Saúde - Principal	1.303.071,87		
1718034000	Transferência de Recursos do SUS – Assistência Farmacêutica	597.790,68		
1718034100	Transferência de Recursos do SUS – Assistência Farmacêutica - Principal	597.790,68		
1718035000	Transferência de Recursos do SUS – Gestão do SUS	67.000,00		
1718035100	Transferência de Recursos do SUS – Gestão do SUS - Principal	67.000,00		
1718039000	Transferência de Recursos do SUS – Outros Programas Financiados por Transferências Fundo a Fundo	12.707.943,87		
1718039100	Transferência de Recursos do SUS – Outros Programas Financiados por Transferências Fundo a Fundo - Principal	12.707.943,87		
1720000000	TRANSFERÊNCIAS DOS ESTADOS E DO DISTRITO FEDERAL E DE SUAS ENTIDADES		2.059.895,41	
1728000000	TRANSFERÊNCIAS DOS ESTADOS - ESPECÍFICA E/M	2.059.895,41		
1728030000	TRANSFERÊNCIA DE RECURSOS DO ESTADO PARA PROGRAMAS DE SAÚDE – REPASSE FUNDO A FUNDO	2.059.895,41		
1728031000	TRANSFERÊNCIA DE RECURSOS DO ESTADO PARA PROGRAMAS DE SAÚDE – REPASSE FUNDO A FUNDO	2.059.895,41		
1728031100	Transferência de Recursos do Estado para Programas de Saúde – Repasse Fundo a Fundo - Principal	2.059.895,41		
1900000000	**OUTRAS RECEITAS CORRENTES**			**214.494,29**
1990000000	DEMAIS RECEITAS CORRENTES		214.494,29	
1990990000	OUTRAS RECEITAS	214.494,29		
1990991000	OUTRAS RECEITAS - PRIMÁRIAS	214.494,29		
1990991100	Outras Receitas - Primárias - Principal	214.494,29		
2000000000	**RECEITAS DE CAPITAL**			**1.236.244,00**
2200000000	**ALIENAÇÃO DE BENS**			**49.400,00**
2210000000	ALIENAÇÃO DE BENS MÓVEIS		49.400,00	
2213000000	ALIENAÇÃO DE BENS MÓVEIS E SEMOVENTES	49.400,00		
2213001000	ALIENAÇÃO DE BENS MÓVEIS E SEMOVENTES	49.400,00		
2213001100	Alienação de Bens Móveis e Semoventes - Principal	49.400,00		
2400000000	**TRANSFERÊNCIAS DE CAPITAL**			**1.186.844,00**
2410000000	TRANSFERÊNCIAS DA UNIÃO E DE SUAS ENTIDADES		1.186.844,00	
2418000000	TRANSFERÊNCIAS DA UNIÃO	1.186.844,00		
2418030000	TRANSFERÊNCIAS DE RECURSOS DO SISTEMA ÚNICO DE SAÚDE – SUS	506.844,00		
2418039000	Outras Transferências de Recursos do Sistema Único de Saúde – SUS, não detalhadas anteriormente	506.844,00		
2418039100	Outras Transferências de Recursos do Sistema Único de Saúde – SUS, não detalhadas anteriormente - Principal	506.844,00		
2418040000	Transferências de Recursos do Sistema Único de Saúde – SUS - Bloco Investimentos na Rede de Serviços Públicos de Sa	680.000,00		
2418041000	Transferências de Recursos do Sistema Único de Saúde – SUS destinados à Atenção Básica	400.000,00		

ESTADO DE SERGIPE

FUNDO MUNICIPAL DE SAUDE DE ITABAIANA

Receita - Resumo Geral

Exercício: 2020

Item	Especificação	Desdobramento	Fonte	Cat. Econômica
2418041100	Transferências de Recursos do Sistema Único de Saúde – SUS destinados à Atenção Básica - Principal	400.000,00		
2418042000	Transferências de Recursos do Sistema Único de Saúde – SUS destinados à Atenção Especializada	280.000,00		
2418042100	Transferências de Recursos do Sistema Único de Saúde – SUS destinados à Atenção Especializada - Principal	280.000,00		

Total da Receita: 51.601.012,61

MARA RÚBIA DO NASCIMENTO MELO
SECRETARIO (A) MUNICIPAL Mat.23087

JILDEVAN TELES SILVA
CONTADOR PÚBLICO CRC.3859

Classificação	Especificação	Desdob.	Elemento	Categoria
Poder:	2 - Poder Executivo			
Órgão:	03 - SECRETARIA MUNICIPAL DE SAÚDE DE ITABAIANA			
UO:	0301 - FUNDO MUNICIPAL DE SÁUDE DE ITABAIANA			
30000000	DESPESAS CORRENTES			68.978.596,24
31000000	PESSOAL E ENCARGOS SOCIAIS			35.271.776,32
31900000	APLICAÇÕES DIRETAS		35.271.776,32	
31900400 -	Contratação Por Tempo Determinado	9.099.937,50		
31900400 - 12110000	Contratação Por Tempo Determinado	1.065.784,09		
31900400 - 12140000	Contratação Por Tempo Determinado	5.114.428,03		
31900400 - 12149919	Contratação Por Tempo Determinado	2.919.725,38		
31900400 - 12905173	Contratação Por Tempo Determinado			
31901100 -	Vencimentos e Vantagens Fixas Pessoal Civil	19.884.636,64		
31901100 - 12110000	Vencimentos e Vantagens Fixas Pessoal Civil	5.687.255,66		
31901100 - 12140000	Vencimentos e Vantagens Fixas Pessoal Civil	10.162.382,21		
31901100 - 12149919	Vencimentos e Vantagens Fixas Pessoal Civil	3.369.247,93		
31901100 - 12905173	Vencimentos e Vantagens Fixas Pessoal Civil	665.750,84		
31901300 -	Obrigações Patronais	5.897.692,56		
31901300 - 12110000	Obrigações Patronais	5.705.785,00		
31901300 - 12140000	Obrigações Patronais	191.907,56		
31909200 -	Despesas Exercícios Anteriores	389.509,62		
31909200 - 12110000	Despesas Exercícios Anteriores	371.470,89		
31909200 - 12140000	Despesas Exercícios Anteriores	18.038,73		
33000000	OUTRAS DESPESAS CORRENTES			33.706.819,92
33900000	APLICAÇÕES DIRETAS		33.706.819,92	
33901400 -	Diárias - Civil	12.290,00		
33901400 - 12110000	Diárias - Civil	12.290,00		
33901400 - 12140000	Diárias - Civil			
33901800 -	Auxílio Financeiro a Estudantes	21.000,00		
33901800 - 12110000	Auxílio Financeiro a Estudantes	21.000,00		
33903000 -	Material de Consumo	4.841.312,48		
33903000 - 12110000	Material de Consumo	585.242,28		
33903000 - 12140000	Material de Consumo	2.935.089,64		
33903000 - 12149919	Material de Consumo	1.153.545,56		
33903000 - 12905173	Material de Consumo	21.600,00		
33903000 - 12909719	Material de Consumo	145.835,00		
33903200 -	Material, Bem ou Serviço Para Distribuição Gratuita	4.758.875,11		
33903200 - 12110000	Material, Bem ou Serviço Para Distribuição Gratuita	2.142.103,76		
33903200 - 12140000	Material, Bem ou Serviço Para Distribuição Gratuita	1.915.978,37		
33903200 - 12149919	Material, Bem ou Serviço Para Distribuição Gratuita	700.792,98		
33903600 -	Outros Serviços de Terceiros - Pessoa Física	146.333,28		
33903600 - 12110000	Outros Serviços de Terceiros - Pessoa Física	3.400,00		
33903600 - 12140000	Outros Serviços de Terceiros - Pessoa Física	142.933,28		
33903900 -	Outros Serviços de Terceiros - Pessoa Jurídica	23.537.560,44		
33903900 - 12110000	Outros Serviços de Terceiros - Pessoa Jurídica	1.480.070,30		
33903900 - 12130000	Outros Serviços de Terceiros - Pessoa Jurídica	2.100.000,00		
33903900 - 12140000	Outros Serviços de Terceiros - Pessoa Jurídica	16.530.985,79		
33903900 - 12149919	Outros Serviços de Terceiros - Pessoa Jurídica	3.426.504,35		
33904000 -	Serviços de Tecnologia da Informação e Comunicação - Pessoa Jurídica	157.965,18		
33904000 - 12110000	Serviços de Tecnologia da Informação e Comunicação - Pessoa Jurídica	57.137,98		
33904000 - 12140000	Serviços de Tecnologia da Informação e Comunicação - Pessoa Jurídica	100.827,20		
33904800 -	Outros Auxílios Financeiros a Pessoas Físicas	52.378,56		
33904800 - 12110000	Outros Auxílios Financeiros a Pessoas Físicas	1.091,76		
33904800 - 12140000	Outros Auxílios Financeiros a Pessoas Físicas	51.286,80		
33909100 -	Sentenças Judiciais	175.507,22		
33909100 - 12110000	Sentenças Judiciais	175.507,22		
33909200 -	Despesas de Exercícios Anteriores	3.597,65		
33909200 - 12110000	Despesas de Exercícios Anteriores	3.597,65		

ESTADO DE SERGIPE

FUNDO MUNICIPAL DE SAUDE DE ITABAIANA

Natureza da Despesa

Exercício: 2020

Classificação	Especificação	Desdob.	Elemento	Categoria
40000000	DESPESAS DE CAPITAL			2.316.408,03
44000000	INVESTIMENTOS			2.316.408,03
44900000	APLICAÇÕES DIRETAS		2.316.408,03	
44905100 -	Obras e Instalações	498.345,78		
44905100 - 12110000	Obras e Instalações	498.345,78		
44905200 -	Equipamentos e Material Permanente	1.818.062,25		
44905200 - 12110000	Equipamentos e Material Permanente	60.759,60		
44905200 - 12140000	Equipamentos e Material Permanente	1.014.083,25		
44905200 - 12149919	Equipamentos e Material Permanente	509.500,00		
44905200 - 12150000	Equipamentos e Material Permanente	233.719,40		
44905200 - 19300000	Equipamentos e Material Permanente			

Total Unidade:	**71.295.004,27**
Total Órgão:	**71.295.004,27**
Total Geral:	**71.295.004,27**

MARA RÚBIA DO NASCIMENTO MELO
SECRETARIO (A) MUNICIPAL Mat.23087

JILDEVAN TELES SILVA
CONTADOR PÚBLICO CRC.3859

ESTADO DE SERGIPE

FUNDO MUNICIPAL DE SAUDE DE ITABAIANA

Natureza da Despesa - Consolidação

Exercício: 2020

Classificação	Especificação	Desdobramento	Elemento	Categoria
30000000	**DESPESAS CORRENTES**			**68.978.596,24**
31000000	**PESSOAL E ENCARGOS SOCIAIS**			**35.271.776,32**
31900000	APLICAÇÕES DIRETAS		35.271.776,32	
31900400	Contratação Por Tempo Determinado	9.099.937,50		
31901100	Vencimentos e Vantagens Fixas Pessoal Civil	19.884.636,64		
31901300	Obrigações Patronais	5.897.692,56		
31909200	Despesas Exercícios Anteriores	389.509,62		
33000000	**OUTRAS DESPESAS CORRENTES**			**33.706.819,92**
33900000	APLICAÇÕES DIRETAS		33.706.819,92	
33901400	Diárias - Civil	12.290,00		
33901800	Auxílio Financeiro a Estudantes	21.000,00		
33903000	Material de Consumo	4.841.312,48		
33903200	Material, Bem ou Serviço Para Distribuição Gratuita	4.758.875,11		
33903600	Outros Serviços de Terceiros - Pessoa Física	146.333,28		
33903900	Outros Serviços de Terceiros - Pessoa Jurídica	23.537.560,44		
33904000	Serviços de Tecnologia da Informação e Comunicação - Pessoa Jurídica	157.965,18		
33904800	Outros Auxílios Financeiros a Pessoas Físicas	52.378,56		
33909100	Sentenças Judiciais	175.507,22		
33909200	Despesas de Exercícios Anteriores	3.597,65		
40000000	**DESPESAS DE CAPITAL**			**2.316.408,03**
44000000	**INVESTIMENTOS**			**2.316.408,03**
44900000	APLICAÇÕES DIRETAS		2.316.408,03	
44905100	Obras e Instalações	498.345,78		
44905200	Equipamentos e Material Permanente	1.818.062,25		

Total Despesa: 71.295.004,27

MARA RÚBIA DO NASCIMENTO MELO
SECRETARIO (A) MUNICIPAL Mat.23087

JILDEVAN TELES SILVA
CONTADOR PÚBLICO CRC.3859

Especificação			Projeto	Atividade	Oper. Especial	Total
Poder:	**Poder Executivo**					
Órgão:	**03 - SECRETARIA MUNICIPAL DE SAÚDE DE ITABAIANA**					
UO:	**0301 - FUNDO MUNICIPAL DE SÁUDE DE ITABAIANA**					
Função	**10**	**Saúde**				
SubFunç.	**122**	**Administração Geral**				
Programa:	**0007**	**PROMOÇÃO DA SAÚDE HUMANIZADA**				
	2089	GESTÃO DAS ATIVIDADES ADMINISTRATIVAS DA SECRETARIA DE SAÚDE	0,00	6.782.728,93	0,00	6.782.728,93
	2092	MANUTENÇÃO DO CONSELHO MUNICIPAL DE SAÚDE	0,00	45,00	0,00	45,00
	2140	ENFRENTAMENTO DA EMERGÊNCIA DE SAÚDE PÚBLICA DE IMPORTÂNCIA INTERNACIONAL DECORRENTE DO CORONAVÍRUS	0,00	16.005.200,13	0,00	16.005.200,13
		Soma Programa:	**0,00**	**22.787.974,06**	**0,00**	**22.787.974,06**
		Soma SubFunção:	**0,00**	**22.787.974,06**	**0,00**	**22.787.974,06**
Função	**10**	**Saúde**				
SubFunç.	**301**	**Atenção Básica**				
Programa:	**0007**	**PROMOÇÃO DA SAÚDE HUMANIZADA**				
	1118	CONSTRUÇÃO, REFORMA E/OU AMPLIAÇÃO DE UNIDADES DE SAÚDE	498.345,78	0,00	0,00	498.345,78
	2093	GESTÃO DA ATENÇÃO BÁSICA EM SAÚDE	0,00	20.327.675,52	0,00	20.327.675,52
		Soma Programa:	**498.345,78**	**20.327.675,52**	**0,00**	**20.826.021,30**
		Soma SubFunção:	**498.345,78**	**20.327.675,52**	**0,00**	**20.826.021,30**
Função	**10**	**Saúde**				
SubFunç.	**302**	**Assistência Hospitalar e Ambulatorial**				
Programa:	**0007**	**PROMOÇÃO DA SAÚDE HUMANIZADA**				
	2095	GESTÃO DA ATENÇÃO DE MÉDIA E ALTA COMPLEXIDADE AMBULATORIAL E HOSPITALAR	0,00	18.478.546,25	0,00	18.478.546,25
	2096	NEFROLOGIA	0,00	4.227.303,85	0,00	4.227.303,85
		Soma Programa:	**0,00**	**22.705.850,10**	**0,00**	**22.705.850,10**
		Soma SubFunção:	**0,00**	**22.705.850,10**	**0,00**	**22.705.850,10**
Função	**10**	**Saúde**				
SubFunç.	**303**	**Suporte Profilático e Terapêutico**				
Programa:	**0007**	**PROMOÇÃO DA SAÚDE HUMANIZADA**				
	2097	GESTÃO DA ASSISTÊNCIA FARMACÊUTICA BÁSICA	0,00	3.169.358,63	0,00	3.169.358,63
		Soma Programa:	**0,00**	**3.169.358,63**	**0,00**	**3.169.358,63**
		Soma SubFunção:	**0,00**	**3.169.358,63**	**0,00**	**3.169.358,63**
Função	**10**	**Saúde**				
SubFunç.	**304**	**Vigilância Sanitária**				
Programa:	**0007**	**PROMOÇÃO DA SAÚDE HUMANIZADA**				
	2098	GESTÃO DAS AÇÕES DA VIGILÂNCIA SANITÁRIA	0,00	161.683,97	0,00	161.683,97
		Soma Programa:	**0,00**	**161.683,97**	**0,00**	**161.683,97**
		Soma SubFunção:	**0,00**	**161.683,97**	**0,00**	**161.683,97**
Função	**10**	**Saúde**				
SubFunç.	**305**	**Vigilância Epidemiológica**				
Programa:	**0007**	**PROMOÇÃO DA SAÚDE HUMANIZADA**				
	2099	GESTÃO DAS AÇÕES DE VIGILÂNCIA EM EPIDEMIOLOGIA	0,00	1.644.116,21	0,00	1.644.116,21
		Soma Programa:	**0,00**	**1.644.116,21**	**0,00**	**1.644.116,21**
		Soma SubFunção:	**0,00**	**1.644.116,21**	**0,00**	**1.644.116,21**
		Soma Função:	**498.345,78**	**70.796.658,49**	**0,00**	**71.295.004,27**
		Total Unidade:	**498.345,78**	**70.796.658,49**	**0,00**	**71.295.004,27**
		Total Órgão:	**498.345,78**	**70.796.658,49**	**0,00**	**71.295.004,27**
		Total Despesa:	**498.345,78**	**70.796.658,49**	**0,00**	**71.295.004,27**

Exercício: 2020

Especificação	Projeto	Atividade	Oper. Especial	Total

MARA RÚBIA DO NASCIMENTO MELO
SECRETARIO (A) MUNICIPAL Mat.23087

JILDEVAN TELES SILVA
CONTADOR PÚBLICO CRC.3859

ESTADO DE SERGIPE

FUNDO MUNICIPAL DE SAUDE DE ITABAIANA

Função, Sub-Função e Prog. por Projeto, Atividade e Op. Especial

Exercício: 2020

Código	Especificação	Projeto	Atividade	Oper. Especial	Total
10	**Saúde**	**498.345,78**	**70.796.658,49**	**0,00**	**71.295.004,27**
10.122	**Administração Geral**	**0,00**	**22.787.974,06**	**0,00**	**22.787.974,06**
10.122.0007	**PROMOÇÃO DA SAÚDE HUMANIZADA**	**0,00**	**22.787.974,06**	**0,00**	**22.787.974,06**
10.122.0007.2089	GESTÃO DAS ATIVIDADES ADMINISTRATIVAS DA SECRETARIA DE SAÚDE	0,00	6.782.728,93	0,00	6.782.728,93
10.122.0007.2092	MANUTENÇÃO DO CONSELHO MUNICIPAL DE SAÚDE	0,00	45,00	0,00	45,00
10.122.0007.2140	ENFRENTAMENTO DA EMERGÊNCIA DE SAÚDE PÚBLICA DE IMPORTÂNCIA INTERNACIONAL DECORRENTE DO CORONAVÍRUS	0,00	16.005.200,13	0,00	16.005.200,13
10.301	**Atenção Básica**	**498.345,78**	**20.327.675,52**	**0,00**	**20.826.021,30**
10.301.0007	**PROMOÇÃO DA SAÚDE HUMANIZADA**	**498.345,78**	**20.327.675,52**	**0,00**	**20.826.021,30**
10.301.0007.1118	CONSTRUÇÃO, REFORMA E/OU AMPLIAÇÃO DE UNIDADES DE SAÚDE	498.345,78	0,00	0,00	498.345,78
10.301.0007.2093	GESTÃO DA ATENÇÃO BÁSICA EM SAÚDE	0,00	20.327.675,52	0,00	20.327.675,52
10.302	**Assistência Hospitalar e Ambulatorial**	**0,00**	**22.705.850,10**	**0,00**	**22.705.850,10**
10.302.0007	**PROMOÇÃO DA SAÚDE HUMANIZADA**	**0,00**	**22.705.850,10**	**0,00**	**22.705.850,10**
10.302.0007.2095	GESTÃO DA ATENÇÃO DE MÉDIA E ALTA COMPLEXIDADE AMBULATORIAL E HOSPITALAR	0,00	18.478.546,25	0,00	18.478.546,25
10.302.0007.2096	NEFROLOGIA	0,00	4.227.303,85	0,00	4.227.303,85
10.303	**Suporte Profilático e Terapêutico**	**0,00**	**3.169.358,63**	**0,00**	**3.169.358,63**
10.303.0007	**PROMOÇÃO DA SAÚDE HUMANIZADA**	**0,00**	**3.169.358,63**	**0,00**	**3.169.358,63**
10.303.0007.2097	GESTÃO DA ASSISTÊNCIA FARMACÊUTICA BÁSICA	0,00	3.169.358,63	0,00	3.169.358,63
10.304	**Vigilância Sanitária**	**0,00**	**161.683,97**	**0,00**	**161.683,97**
10.304.0007	**PROMOÇÃO DA SAÚDE HUMANIZADA**	**0,00**	**161.683,97**	**0,00**	**161.683,97**
10.304.0007.2098	GESTÃO DAS AÇÕES DA VIGILÂNCIA SANITÁRIA	0,00	161.683,97	0,00	161.683,97
10.305	**Vigilância Epidemiológica**	**0,00**	**1.644.116,21**	**0,00**	**1.644.116,21**
10.305.0007	**PROMOÇÃO DA SAÚDE HUMANIZADA**	**0,00**	**1.644.116,21**	**0,00**	**1.644.116,21**
10.305.0007.2099	GESTÃO DAS AÇÕES DE VIGILÂNCIA EM EPIDEMIOLOGIA	0,00	1.644.116,21	0,00	1.644.116,21
	Total da Despesa:	**498.345,78**	**70.796.658,49**	**0,00**	**71.295.004,27**

MARA RÚBIA DO NASCIMENTO MELO
SECRETARIO (A) MUNICIPAL Mat.23087

JILDEVAN TELES SILVA
CONTADOR PÚBLICO CRC.3859

ESTADO DE SERGIPE

FUNDO MUNICIPAL DE SAUDE DE ITABAIANA

Função, Sub-Função e Programa

Exercício: 2020

Código	Especificação	Ordinários	Vinculado	Total
10	**Saúde**	**0,00**	**71.295.004,27**	**71.295.004,27**
10.122	**Administração Geral**	**0,00**	**22.787.974,06**	**22.787.974,06**
10.122.0007	PROMOÇÃO DA SAÚDE HUMANIZADA	0,00	22.787.974,06	22.787.974,06
10.301	**Atenção Básica**	**0,00**	**20.826.021,30**	**20.826.021,30**
10.301.0007	PROMOÇÃO DA SAÚDE HUMANIZADA	0,00	20.826.021,30	20.826.021,30
10.302	**Assistência Hospitalar e Ambulatorial**	**0,00**	**22.705.850,10**	**22.705.850,10**
10.302.0007	PROMOÇÃO DA SAÚDE HUMANIZADA	0,00	22.705.850,10	22.705.850,10
10.303	**Suporte Profilático e Terapêutico**	**0,00**	**3.169.358,63**	**3.169.358,63**
10.303.0007	PROMOÇÃO DA SAÚDE HUMANIZADA	0,00	3.169.358,63	3.169.358,63
10.304	**Vigilância Sanitária**	**0,00**	**161.683,97**	**161.683,97**
10.304.0007	PROMOÇÃO DA SAÚDE HUMANIZADA	0,00	161.683,97	161.683,97
10.305	**Vigilância Epidemiológica**	**0,00**	**1.644.116,21**	**1.644.116,21**
10.305.0007	PROMOÇÃO DA SAÚDE HUMANIZADA	0,00	1.644.116,21	1.644.116,21
	Total da Despesa:	**0,00**	**71.295.004,27**	**71.295.004,27**

MARA RÚBIA DO NASCIMENTO MELO
SECRETARIO (A) MUNICIPAL Mat.23087

JILDEVAN TELES SILVA
CONTADOR PÚBLICO CRC.3859

ESTADO DE SERGIPE

FUNDO MUNICIPAL DE SAUDE DE ITABAIANA

Despesa por Órgãos e Funções

Exercício: 2020

Especificação	Valor	(%)
03 - SECRETARIA MUNICIPAL DE SAÚDE DE ITABAIANA		
10 - Saúde	71.295.004,27	100,000
Total do Órgão	**71.295.004,27**	**100,00**
Total Geral:	**71.295.004,27**	

MARA RÚBIA DO NASCIMENTO MELO
SECRETARIO (A) MUNICIPAL Mat.23087

JILDEVAN TELES SILVA
CONTADOR PÚBLICO CRC.3859

ESTADO DE SERGIPE

FUNDO MUNICIPAL DE SAUDE DE ITABAIANA

Receita Orçada X Arrecadada

Exercício: 2020

Código	Especificação	Previsão	Arrecadação	Diferença
1000000000	**RECEITAS CORRENTES**	**0,00**	**50.364.768,61**	**50.364.768,61**
1100000000	**IMPOSTOS, TAXAS E CONTRIBUIÇÕES DE MELHORIA**	**0,00**	**106.832,55**	**106.832,55**
1120000000	**TAXAS**	**0,00**	**106.832,55**	**106.832,55**
1121000000	**TAXAS PELO EXERCÍCIO DO PODER DE POLÍCIA**	**0,00**	**106.832,55**	**106.832,55**
1121010000	TAXAS DE INSPEÇÃO, CONTROLE E FISCALIZAÇÃO	0,00	106.832,55	106.832,55
1121011000	TAXAS DE INSPEÇÃO, CONTROLE E FISCALIZAÇÃO	0,00	106.832,55	106.832,55
1121011100	Taxas de Inspeção, Controle e Fiscalização - Principal	0,00	106.832,55	106.832,55
1300000000	**RECEITA PATRIMONIAL**	**0,00**	**13.165,60**	**13.165,60**
1320000000	**VALORES MOBILIÁRIOS**	**0,00**	**13.165,60**	**13.165,60**
1321000000	**JUROS E CORREÇÕES MONETÁRIAS**	**0,00**	**13.165,60**	**13.165,60**
1321001000	REMUNERAÇÃO DE DEPÓSITOS BANCÁRIOS	0,00	13.165,60	13.165,60
1321001100	Remuneração de Depósitos Bancários - Principal	0,00	13.165,60	13.165,60
1700000000	**TRANSFERÊNCIAS CORRENTES**	**0,00**	**50.030.276,17**	**50.030.276,17**
1710000000	**TRANSFERÊNCIAS DA UNIÃO E DE SUAS ENTIDADES**	**0,00**	**47.970.380,76**	**47.970.380,76**
1718000000	**TRANSFERÊNCIAS DA UNIÃO - ESPECÍFICA E/M**	**0,00**	**47.970.380,76**	**47.970.380,76**
1718030000	TRANSFERÊNCIA DE RECURSOS DO SISTEMA ÚNICO DE SAÚDE – SUS – BLOCO CUSTEIO DAS AÇÕES E SERVIÇOS PÚBLICOS DE SAÚDE	0,00	47.970.380,76	47.970.380,76
1718031000	TRANSFERÊNCIA DE RECURSOS DO SUS – ATENÇÃO BÁSICA	0,00	15.166.262,13	15.166.262,13
1718031100	Transferencia de Recursos do SUS - Atenção Básica	0,00	15.166.262,13	15.166.262,13
1718032000	Transferência de Recursos do SUS – Atenção de Média e Alta Complexidade Ambulatorial e Hospitalar	0,00	18.128.312,21	18.128.312,21
1718032100	Transferência de Recursos do SUS – Atenção de Média e Alta Complexidade Ambulatorial e Hospitalar - Principal	0,00	18.128.312,21	18.128.312,21
1718033000	Transferência de Recursos do SUS – Vigilância em Saúde	0,00	1.303.071,87	1.303.071,87
1718033100	Transferência de Recursos do SUS – Vigilância em Saúde - Principal	0,00	1.303.071,87	1.303.071,87
1718034000	Transferência de Recursos do SUS – Assistência Farmacêutica	0,00	597.790,68	597.790,68
1718034100	Transferência de Recursos do SUS – Assistência Farmacêutica - Principal	0,00	597.790,68	597.790,68
1718035000	Transferência de Recursos do SUS – Gestão do SUS	0,00	67.000,00	67.000,00
1718035100	Transferência de Recursos do SUS – Gestão do SUS - Principal	0,00	67.000,00	67.000,00
1718039000	Transferência de Recursos do SUS – Outros Programas Financiados por Transferências Fundo a Fundo	0,00	12.707.943,87	12.707.943,87
1718039100	Transferência de Recursos do SUS – Outros Programas Financiados por Transferências Fundo a Fundo - Principal	0,00	12.707.943,87	12.707.943,87
1718100000	TRANSFERÊNCIAS DE CONVÊNIOS DA UNIÃO E DE SUAS ENTIDADES	0,00	0,00	0,00
1718101000	TRANSFERÊNCIAS DE CONVÊNIOS DA UNIÃO PARA O SISTEMA ÚNICO DE SAÚDE – SUS	0,00	0,00	0,00
1718101100	Transferências de Convênios da União para o Sistema Único de Saúde – SUS - Principal	0,00	0,00	0,00
1720000000	**TRANSFERÊNCIAS DOS ESTADOS E DO DISTRITO FEDERAL E DE SUAS ENTIDADES**	**0,00**	**2.059.895,41**	**2.059.895,41**
1728000000	**TRANSFERÊNCIAS DOS ESTADOS - ESPECÍFICA E/M**	**0,00**	**2.059.895,41**	**2.059.895,41**
1728030000	TRANSFERÊNCIA DE RECURSOS DO ESTADO PARA PROGRAMAS DE SAÚDE – REPASSE FUNDO A FUNDO	0,00	2.059.895,41	2.059.895,41
1728031000	TRANSFERÊNCIA DE RECURSOS DO ESTADO PARA PROGRAMAS DE SAÚDE – REPASSE FUNDO A FUNDO	0,00	2.059.895,41	2.059.895,41
1728031100	Transferência de Recursos do Estado para Programas de Saúde – Repasse Fundo a Fundo - Principal	0,00	2.059.895,41	2.059.895,41
1728100000	TRANSFERÊNCIA DE CONVÊNIOS DOS ESTADOS E DO DISTRITO FEDERAL E DE SUAS ENTIDADES	0,00	0,00	0,00
1728101000	TRANSFERÊNCIAS DE CONVÊNIO DOS ESTADOS PARA O SISTEMA ÚNICO DE SAÚDE – SUS	0,00	0,00	0,00
1728101100	Transferências de Convênio dos Estados para o Sistema Único de Saúde – SUS - Principal	0,00	0,00	0,00
1900000000	**OUTRAS RECEITAS CORRENTES**	**0,00**	**214.494,29**	**214.494,29**
1990000000	**DEMAIS RECEITAS CORRENTES**	**0,00**	**214.494,29**	**214.494,29**
1990990000	OUTRAS RECEITAS	0,00	214.494,29	214.494,29
1990991000	OUTRAS RECEITAS - PRIMÁRIAS	0,00	214.494,29	214.494,29
1990991100	Outras Receitas - Primárias - Principal	0,00	214.494,29	214.494,29
2000000000	**RECEITAS DE CAPITAL**	**0,00**	**1.236.244,00**	**1.236.244,00**
2200000000	**ALIENAÇÃO DE BENS**	**0,00**	**49.400,00**	**49.400,00**
2210000000	**ALIENAÇÃO DE BENS MÓVEIS**	**0,00**	**49.400,00**	**49.400,00**
2213000000	**ALIENAÇÃO DE BENS MÓVEIS E SEMOVENTES**	**0,00**	**49.400,00**	**49.400,00**
2213001000	ALIENAÇÃO DE BENS MÓVEIS E SEMOVENTES	0,00	49.400,00	49.400,00
2213001100	Alienação de Bens Móveis e Semoventes - Principal	0,00	49.400,00	49.400,00
2400000000	**TRANSFERÊNCIAS DE CAPITAL**	**0,00**	**1.186.844,00**	**1.186.844,00**
2410000000	**TRANSFERÊNCIAS DA UNIÃO E DE SUAS ENTIDADES**	**0,00**	**1.186.844,00**	**1.186.844,00**
2418000000	**TRANSFERÊNCIAS DA UNIÃO**	**0,00**	**1.186.844,00**	**1.186.844,00**

ESTADO DE SERGIPE

FUNDO MUNICIPAL DE SAUDE DE ITABAIANA

Receita Orçada X Arrecadada

Exercício: 2020

Código	Especificação	Previsão	Arrecadação	Diferença
2418030000	TRANSFERÊNCIAS DE RECURSOS DO SISTEMA ÚNICO DE SAÚDE – SUS	0,00	506.844,00	506.844,00
2418039000	Outras Transferências de Recursos do Sistema Único de Saúde – SUS, não detalhadas anteriormente	0,00	506.844,00	506.844,00
2418039100	Outras Transferências de Recursos do Sistema Único de Saúde – SUS, não detalhadas anteriormente - Principal	0,00	506.844,00	506.844,00
2418040000	Transferências de Recursos do Sistema Único de Saúde – SUS - Bloco Investimentos na Rede de Serviços Públicos de Sa	0,00	680.000,00	680.000,00
2418041000	Transferências de Recursos do Sistema Único de Saúde – SUS destinados à Atenção Básica	0,00	400.000,00	400.000,00
2418041100	Transferências de Recursos do Sistema Único de Saúde – SUS destinados à Atenção Básica - Principal	0,00	400.000,00	400.000,00
2418042000	Transferências de Recursos do Sistema Único de Saúde – SUS destinados à Atenção Especializada	0,00	280.000,00	280.000,00
2418042100	Transferências de Recursos do Sistema Único de Saúde – SUS destinados à Atenção Especializada - Principal	0,00	280.000,00	280.000,00
2418043000	Transferências de Recursos do Sistema Único de Saúde – SUS destinados à Vigilância em Saúde	0,00	0,00	0,00
2418043100	Transferências de Recursos do Sistema Único de Saúde – SUS destinados à Vigilância em Saúde - Principal	0,00	0,00	0,00
2418100000	TRANSFERÊNCIA DE CONVÊNIOS DA UNIÃO E DE SUAS ENTIDADES	0,00	0,00	0,00
2418101000	TRANSFERÊNCIAS DE CONVÊNIO DA UNIÃO PARA O SISTEMA ÚNICO DE SAÚDE – SUS	0,00	0,00	0,00
2418101100	Transferências de Convênio da União para o Sistema Único de Saúde – SUS - Principal	0,00	0,00	0,00
2420000000	**TRANSFERÊNCIAS DOS ESTADOS E DO DISTRITO FEDERAL E DE SUAS ENTIDADES**	**0,00**	**0,00**	**0,00**
2428000000	**TRANSFERÊNCIAS DOS ESTADOS, DISTRITO FEDERAL, E DE SUAS ENTIDADES**	**0,00**	**0,00**	**0,00**
2428100000	TRANSFERÊNCIAS DE CONVÊNIOS DOS ESTADOS E DO DISTRITO FEDERAL E DE SUAS ENTIDADES	0,00	0,00	0,00
2428101000	TRANSFERÊNCIAS DE CONVÊNIOS DOS ESTADOS PARA O SISTEMA ÚNICO DE SAÚDE – SUS	0,00	0,00	0,00
2428101100	Transferências de Convênios dos Estados para o Sistema Único de Saúde – SUS - Principal	0,00	0,00	0,00
	Total:	**0,00**	**51.601.012,61**	**51.601.012,61**

MARA RÚBIA DO NASCIMENTO MELO
SECRETARIO (A) MUNICIPAL Mat.23087

JILDEVAN TELES SILVA
CONTADOR PÚBLICO CRC.3859

ESTADO DE SERGIPE

FUNDO MUNICIPAL DE SAUDE DE ITABAIANA

Despesa Autorizada X Realizada

Exercício: 2020

Código	Especificação	Autorizada			Realizada	Diferença
		Orçamentário Suplementar	Especial Extraord.	Total		
30000000	DESPESAS CORRENTES	72.683.494,31	0,00	72.683.494,31	68.978.596,24	3.704.898,07
31000000	PESSOAL E ENCARGOS SOCIAIS	36.597.944,80	0,00	36.597.944,80	35.271.776,32	1.326.168,48
31900000	APLICAÇÕES DIRETAS	36.597.944,80	0,00	36.597.944,80	35.271.776,32	1.326.168,48
31900400	Contratação Por Tempo Determinado	9.594.886,90	0,00	9.594.886,90	9.099.937,50	494.949,40
31901100	Vencimentos e Vantagens Fixas Pessoal Civil	20.505.830,28	0,00	20.505.830,28	19.884.636,64	621.193,64
31901300	Obrigações Patronais	6.107.718,00	0,00	6.107.718,00	5.897.692,56	210.025,44
31901600	Outras Despesas Variáveis - Pessoal Civil	0,00	0,00	0,00	0,00	0,00
31909100	Sentenças Judiciais	0,00	0,00	0,00	0,00	0,00
31909200	Despesas Exercícios Anteriores	389.509,62	0,00	389.509,62	389.509,62	0,00
31909400	Indenizações e Restituições Trabalhistas	0,00	0,00	0,00	0,00	0,00
33000000	OUTRAS DESPESAS CORRENTES	36.085.549,51	0,00	36.085.549,51	33.706.819,92	2.378.729,59
33700000	TRANSFERÊNCIAS A INSTITUIÇÕES MULTIGOVERNAMENTAIS	0,00	0,00	0,00	0,00	0,00
33710000	TRANSFERÊNCIAS A CONSÓRCIOS PÚBLICOS	0,00	0,00	0,00	0,00	0,00
33717000	Transferencia a Consórcio Público Mediante Contrato de Rateio	0,00	0,00	0,00	0,00	0,00
33900000	APLICAÇÕES DIRETAS	36.085.549,51	0,00	36.085.549,51	33.706.819,92	2.378.729,59
33901400	Diárias - Civil	26.190,00	0,00	26.190,00	12.290,00	13.900,00
33901800	Auxílio Financeiro a Estudantes	21.000,00	0,00	21.000,00	21.000,00	0,00
33903000	Material de Consumo	5.318.077,07	0,00	5.318.077,07	4.841.312,48	476.764,59
33903200	Material, Bem ou Serviço Para Distribuição Gratuita	5.127.841,52	0,00	5.127.841,52	4.758.875,11	368.966,41
33903300	Passagens e Despesas Com Locomoção	0,00	0,00	0,00	0,00	0,00
33903500	Serviços de Consultoria	0,00	0,00	0,00	0,00	0,00
33903600	Outros Serviços de Terceiros - Pessoa Física	146.333,28	0,00	146.333,28	146.333,28	0,00
33903900	Outros Serviços de Terceiros - Pessoa Jurídica	25.038.975,79	0,00	25.038.975,79	23.537.560,44	1.501.415,35
33904000	Serviços de Tecnologia da Informação e Comunicação - Pessoa Jurídica	164.445,22	0,00	164.445,22	157.965,18	6.480,04
33904700	Obrigações Tributárias e Contributivas	0,00	0,00	0,00	0,00	0,00
33904800	Outros Auxílios Financeiros a Pessoas Físicas	63.581,76	0,00	63.581,76	52.378,56	11.203,20
33909100	Sentenças Judiciais	175.507,22	0,00	175.507,22	175.507,22	0,00
33909200	Despesas de Exercícios Anteriores	3.597,65	0,00	3.597,65	3.597,65	0,00
33909300	Indenizações e Restituições	0,00	0,00	0,00	0,00	0,00
33940000	APLICAÇÃO DIRETA DECORRENTE DE OPERAÇÃO DE ÓRGÃOS, FUNDOS E ENTIDADES INTEGRANTES DOS ORÇAMENTOS	0,00	0,00	0,00	0,00	0,00
33943000	Material de Consumo	0,00	0,00	0,00	0,00	0,00
40000000	DESPESAS DE CAPITAL	3.544.193,56	0,00	3.544.193,56	2.316.408,03	1.227.785,53
44000000	INVESTIMENTOS	3.544.193,56	0,00	3.544.193,56	2.316.408,03	1.227.785,53
44900000	APLICAÇÕES DIRETAS	3.544.193,56	0,00	3.544.193,56	2.316.408,03	1.227.785,53
44905100	Obras e Instalações	1.046.038,10	0,00	1.046.038,10	498.345,78	547.692,32
44905200	Equipamentos e Material Permanente	2.498.155,46	0,00	2.498.155,46	1.818.062,25	680.093,21
44906100	Aquisição de Imóveis	0,00	0,00	0,00	0,00	0,00
44909300	Indenizações e Restituições	0,00	0,00	0,00	0,00	0,00
	Total Geral:	**76.227.687,87**	**0,00**	**76.227.687,87**	**71.295.004,27**	**4.932.683,60**

MARA RÚBIA DO NASCIMENTO MELO
SECRETARIO (A) MUNICIPAL Mat.23087

JILDEVAN TELES SILVA
CONTADOR PÚBLICO CRC.3859

ESTADO DE SERGIPE

FUNDO MUNICIPAL DE SAUDE DE ITABAIANA

Balanço Orçamentário

Anexo 12 - Art. 102 da Lei Federal nº 4.320/64

Exercício: 2020

R$ 1,00

RECEITAS	PREVISÃO INICIAL	PREVISÃO ATUALIZADA (a)	RECEITAS REALIZADAS (b)	SALDO c = (b-a)
RECEITAS CORRENTES	**0,00**	**0,00**	**50.364.768,61**	**50.364.768,61**
IMPOSTOS, TAXAS E CONTRIBUIÇÕES DE MELHORIA	**0,00**	**0,00**	**106.832,55**	**106.832,55**
TAXAS	**0,00**	**0,00**	**106.832,55**	**106.832,55**
CONTRIBUIÇÕES	**0,00**	**0,00**	**0,00**	**0,00**
RECEITA PATRIMONIAL	**0,00**	**0,00**	**13.165,60**	**13.165,60**
VALORES MOBILIÁRIOS	**0,00**	**0,00**	**13.165,60**	**13.165,60**
RECEITA AGROPECUÁRIA	**0,00**	**0,00**	**0,00**	**0,00**
RECEITA INDUSTRIAL	**0,00**	**0,00**	**0,00**	**0,00**
RECEITA DE SERVIÇOS	**0,00**	**0,00**	**0,00**	**0,00**
TRANSFERÊNCIAS CORRENTES	**0,00**	**0,00**	**50.030.276,17**	**50.030.276,17**
TRANSFERÊNCIAS DA UNIÃO E DE SUAS ENTIDADES	**0,00**	**0,00**	**47.970.380,76**	**47.970.380,76**
TRANSFERÊNCIAS DOS ESTADOS E DO DISTRITO FEDERAL E DE SUAS ENTIDADES	**0,00**	**0,00**	**2.059.895,41**	**2.059.895,41**
OUTRAS RECEITAS CORRENTES	**0,00**	**0,00**	**214.494,29**	**214.494,29**
DEMAIS RECEITAS CORRENTES	**0,00**	**0,00**	**214.494,29**	**214.494,29**
RECEITAS DE CAPITAL	**0,00**	**0,00**	**1.236.244,00**	**1.236.244,00**
OPERAÇÕES DE CRÉDITO	**0,00**	**0,00**	**0,00**	**0,00**
ALIENAÇÃO DE BENS	**0,00**	**0,00**	**49.400,00**	**49.400,00**
ALIENAÇÃO DE BENS MÓVEIS	**0,00**	**0,00**	**49.400,00**	**49.400,00**
AMORTIZAÇÃO DE EMPRÉSTIMOS	**0,00**	**0,00**	**0,00**	**0,00**
TRANSFERÊNCIAS DE CAPITAL	**0,00**	**0,00**	**1.186.844,00**	**1.186.844,00**
TRANSFERÊNCIAS DA UNIÃO E DE SUAS ENTIDADES	**0,00**	**0,00**	**1.186.844,00**	**1.186.844,00**
TRANSFERÊNCIAS DOS ESTADOS E DO DISTRITO FEDERAL E DE SUAS ENTIDADES	**0,00**	**0,00**	**0,00**	**0,00**
OUTRAS RECEITAS DE CAPITAL	**0,00**	**0,00**	**0,00**	**0,00**
SUBTOTAL DAS RECEITAS (I)	0,00	0,00	51.601.012,61	51.601.012,61
REFINANCIAMENTO (II)	0,00	0,00	0,00	0,00
Operações de Crédito Internas	0,00	0,00	0,00	0,00
Mobiliária				0,00
Contratual				0,00
Operações de Crédito Externas	0,00	0,00	0,00	0,00
Mobiliária				0,00
Contratual				0,00
SUBTOTAL COM REFINANCIAMENTO (III) = (I + II)	**0,00**	**0,00**	**51.601.012,61**	**51.601.012,61**
DÉFICIT (IV)	0,00	0,00	19.693.991,66	
TOTAL (V) = (III + IV)	0,00	0,00	71.295.004,27	51.601.012,61
SALDOS DE EXERCÍCIOS ANTERIORES (UTILIZADOS PARA CRÉDITOS ADICIONAIS)				
Recursos Arrecadados em Exercícios Anteriores				
Superávit Financeiro				
Reabertura de Créditos Adicionais				

DESPESAS	DOTAÇÃO INICIAL (d)	DOTAÇÃO ATUALIZADA (e)	DESPESAS EMPENHADAS (f)	DESPESAS LIQUIDADAS (g)	DESPESAS PAGAS (h)	SALDO DA DOTAÇÃO (i)=(e-f)
DESPESAS CORRENTES	**58.069.400,00**	**72.683.494,31**	**68.978.596,24**	**67.215.853,80**	**63.657.235,58**	**3.704.898,07**
PESSOAL E ENCARGOS SOCIAIS	31.118.796,00	36.597.944,80	35.271.776,32	35.271.776,32	34.385.408,24	1.326.168,48
OUTRAS DESPESAS CORRENTES	26.950.604,00	36.085.549,51	33.706.819,92	31.944.077,48	29.271.827,34	2.378.729,59
DESPESAS DE CAPITAL	**5.675.500,00**	**3.544.193,56**	**2.316.408,03**	**2.131.408,03**	**1.558.325,24**	**1.227.785,53**
INVESTIMENTOS	5.675.500,00	3.544.193,56	2.316.408,03	2.131.408,03	1.558.325,24	1.227.785,53
SUBTOTAL DAS DESPESAS (VI)	**63.744.900,00**	**76.227.687,87**	**71.295.004,27**	**69.347.261,83**	**65.215.560,82**	**4.932.683,60**
AMORTIZAÇÃO DA DÍV. / REFINANCIAMENTO (VII)	0,00	0,00	0,00	0,00	0,00	0,00
Amortização da Dívida Interna	0,00	0,00	0,00	0,00	0,00	0,00
Dívida Mobiliária		0,00				0,00
Outras Dívidas		0,00				0,00
Amortização da Dívida Externa	0,00	0,00	0,00	0,00	0,00	0,00
Dívida Mobiliária		0,00				0,00
Outras Dívidas		0,00				0,00
SUBTOTAL C/ REFINANCIAMENTO (VIII) = (VI + VII)	**63.744.900,00**	**76.227.687,87**	**71.295.004,27**	**69.347.261,83**	**65.215.560,82**	**4.932.683,60**
SUPERÁVIT (IX)			0,00			-
TOTAL (X) = (VII + IX)	**63.744.900,00**	**76.227.687,87**	**71.295.004,27**	**69.347.261,83**	**65.215.560,82**	**4.932.683,60**

ANEXO 1 - DEMONSTRATIVO DE EXECUÇÃO DOS RESTOS A PAGAR NÃO PROCESSADOS:

RESTOS A PAGAR NÃO PROCESSADOS	INSCRITOS		LIQUIDADOS	PAGOS	CANCELADOS	SALDO
	EM EXERCÍCIOS ANTERIORES (a)	EM 31 DE DEZEMBRO DO EXERCÍCIO ANTERIOR (b)	(c)	(d)	(e)	(f)=(a+b-d-e)
DESPESAS CORRENTES	**0,00**	**2.138.993,30**	**1.647.145,09**	**1.647.145,09**	**491.848,21**	**0,00**
PESSOAL E ENCARGOS SOCIAIS	0,00	0,00	0,00	0,00	0,00	0,00
JUROS E ENCARGOS DA DÍVIDA	0,00	0,00	0,00	0,00	0,00	0,00
OUTRAS DESPESAS CORRENTES	0,00	2.138.993,30	1.647.145,09	1.647.145,09	491.848,21	0,00
DESPESAS DE CAPITAL	**0,00**	**0,00**	**0,00**	**0,00**	**0,00**	**0,00**
INVESTIMENTOS	0,00	0,00	0,00	0,00	0,00	0,00
INVERSÕES FINANCEIRAS	0,00	0,00	0,00	0,00	0,00	0,00
AMORTIZAÇÃO DA DÍVIDA	0,00	0,00	0,00	0,00	0,00	0,00
TOTAL	**0,00**	**2.138.993,30**	**1.647.145,09**	**1.647.145,09**	**491.848,21**	**0,00**

ANEXO 2 - DEMONSTRATIVO DE EXECUÇÃO DOS RESTOS A PAGAR PROCESSADOS E NÃO PROCESSADOS LIQUIDADOS:

RESTOS A PAGAR PROCESSADOS E NÃO PROCESSADOS LIQUIDADOS	INSCRITOS		PAGOS	CANCELADOS	SALDO
	EM EXERCÍCIOS ANTERIORES	EM 31 DE DEZEMBRO DO EXERCÍCIO ANTERIOR			
	(a)	(b)	(c)	(d)	(e)=(a+b-c-d)
DESPESAS CORRENTES	**149.875,57**	**1.926.988,92**	**1.924.854,92**	**66.333,66**	**85.675,91**
PESSOAL E ENCARGOS SOCIAIS	44.009,18	400.548,88	400.548,88	44.009,18	0,00
JUROS E ENCARGOS DA DÍVIDA	0,00	0,00	0,00	0,00	0,00
OUTRAS DESPESAS CORRENTES	105.866,39	1.526.440,04	1.524.306,04	22.324,48	85.675,91
DESPESAS DE CAPITAL	**0,03**	**73.538,00**	**73.538,00**	**0,03**	**0,00**
INVESTIMENTOS	0,03	73.538,00	73.538,00	0,03	0,00
INVERSÕES FINANCEIRAS	0,00	0,00	0,00	0,00	0,00
AMORTIZAÇÃO DA DÍVIDA	0,00	0,00	0,00	0,00	0,00
TOTAL	**149.875,60**	**2.000.526,92**	**1.998.392,92**	**66.333,69**	**85.675,91**

NOTA EXPLICATIVA DAS ALTERAÇÕES ORÇAMENTÁRIAS:

TIPO CRÉDITO / TIPO RECURSO	LEI AUTORIZATIVA	PUBLICAÇÃO	VALOR
CREDITO SUPLEMENTAR			**32.605.296,97**
ANULAÇÃO	2327	30/12/2019	32.605.296,97
TOTAL			**32.605.296,97**

MARA RÚBIA DO NASCIMENTO MELO
SECRETARIO (A) MUNICIPAL Mat.23087

JILDEVAN TELES SILVA
CONTADOR PÚBLICO CRC.3859

ESTADO DE SERGIPE

FUNDO MUNICIPAL DE SAUDE DE ITABAIANA

Balanço Financeiro

Exercício: 2020

Ingressos			Dispêndios		
Especificação	**2020**	**2019**	**Especificação**	**2020**	**2019**
RECEITA ORÇAMENTÁRIA (I)	**51.601.012,61**	**32.811.184,74**	**DESPESA ORÇAMENTÁRIA (VI)**	**71.295.004,27**	**54.988.155,43**
- Ordinária	**0,00**	**182.121,52**	**- Ordinária**	**0,00**	**0,00**
0010000 - RECURSOS ORDINÁRIOS	0,00	182.121,52	**- Vinculada**	**71.295.004,27**	**54.988.155,43**
- Vinculada	**51.601.012,61**	**32.629.063,22**	211 - RECEITAS DE IMPOSTOS E DE TRANSFERÊNCIA DE IMPOSTOS - SAÚDE	17.870.841,97	17.416.186,40
211 - RECEITAS DE IMPOSTOS E DE TRANSFERÊNCIA DE IMPOSTOS - SAÚDE	151.190,70	137.826,50	2130000 - TRANSFERÊNCIAS FUNDO A FUNDO DE RECURSOS DO SUS PROVENIENTES DO GOVERNO ESTADUAL	2.100.000,00	1.200.000,00
212 - TRANSFERÊNCIAS FUNDO A FUNDO DE RECURSOS DO SUS PROVENIENTES DOS GOVERNOS MUNICIPAIS	0,00	0,00	2140000 - TRANSFERÊNCIAS FUNDO A FUNDO DE RECURSOS DO SUS PROVENIENTES DO GOVERNO FEDERAL - BLOCO DE CUSTEIO DAS AÇÕES E SERVIÇOS PÚBLICOS DE SAÚDE	38.177.940,86	35.952.281,91
2130000 - TRANSFERÊNCIAS FUNDO A FUNDO DE RECURSOS DO SUS PROVENIENTES DO GOVERNO ESTADUAL	2.060.037,21	1.228.315,95	2149919 - TRANSFERÊNCIAS FUNDO A FUNDO DE RECURSOS DO SUS PROVENIENTES DO GOVERNO FEDERAL - BLOCO DE CUSTEIO DAS AÇÕES E SERVIÇOS PÚBLICOS DE SAÚDE PARA AÇÕES DE COMBATE AO COVID-19	12.079.316,20	0,00
2140000 - TRANSFERÊNCIAS FUNDO A FUNDO DE RECURSOS DO SUS PROVENIENTES DO GOVERNO FEDERAL - BLOCO DE CUSTEIO DAS AÇÕES E SERVIÇOS PÚBLICOS DE SAÚDE	35.297.045,29	31.225.843,84	2150000 - TRANSFERÊNCIAS FUNDO A FUNDO DE RECURSOS DO SUS PROVENIENTES DO GOVERNO FEDERAL - BLOCO DE INVESTIMENTO NA REDE DE SERVIÇOS PÚBLICOS DE SAÚDE	233.719,40	419.687,12
2149919 - TRANSFERÊNCIAS FUNDO A FUNDO DE RECURSOS DO SUS PROVENIENTES DO GOVERNO FEDERAL - BLOCO DE CUSTEIO DAS AÇÕES E SERVIÇOS PÚBLICOS DE SAÚDE PARA AÇÕES DE COMBATE AO COVID-19	12.709.932,62	0,00	2905173 - TRANSFERÊNCIAS DA UNIÃO - AUXÍLIO FINANCEIRO LC 173/2020	687.350,84	0,00
2150000 - TRANSFERÊNCIAS FUNDO A FUNDO DE RECURSOS DO SUS PROVENIENTES DO GOVERNO FEDERAL - BLOCO DE INVESTIMENTO NA REDE DE SERVIÇOS PÚBLICOS DE SAÚDE	681.044,07	36.460,60	2909719 - OUTROS RECURSOS VINCULADOS À SAÚDE PARA AÇÕES DE COMBATE AO COVID-19.	145.835,00	0,00
2159919 - TRANSFERÊNCIAS FUNDO A FUNDO DE RECURSOS DO SUS PROVENIENTES DO GOVERNO FEDERAL - BLOCO DE INVESTIMENTO NA REDE DE SERVIÇOS PÚBLICOS DE SAÚDE PARA AÇÕES DE COMBATE AO COVID-19	506.844,00	0,00			
2200000 - TRANSFERÊNCIAS DE CONVÊNIOS OU DE CONTRATOS DE REPASSE VINCULADOS À SAÚDE	0,00	0,00			
250 - RECEITA DE IMPOSTOS E DE TRANSFERÊNCIA DE IMPOSTOS - SAÚDE - REMUNERAÇÃO DE DEPÓSITOS BANCÁRIOS	10,90	616,33			
2905173 - TRANSFERÊNCIAS DA UNIÃO - AUXÍLIO FINANCEIRO LC 173/2020	0,00	0,00			
2909719 - OUTROS RECURSOS VINCULADOS À SAÚDE PARA AÇÕES DE COMBATE AO COVID-19.	145.507,82	0,00			
930 - RECURSOS DE ALIENAÇÃO DE BENS/ATIVOS	49.400,00	0,00	**TRANSFERÊNCIAS FINANCEIRAS CONCEDIDAS (VII)**	**190.000,00**	**1.857.091,41**
TRANSFERÊNCIAS FINANCEIRAS RECEBIDAS (II)	**18.585.615,27**	**18.733.248,84**	**PAGAMENTOS EXTRA-ORÇAMENTÁRIOS (VIII)**	**9.596.404,62**	**8.201.098,63**
			- PAGAMENTOS DE RESTOS A PAGAR	**3.645.538,01**	**3.065.004,55**
RECEBIMENTOS EXTRA-ORÇAMENTÁRIOS (III)	**11.635.212,47**	**9.426.939,81**	Restos a Pagar Não Processados	1.647.145,09	1.711.671,38
- INSCRIÇÃO DE RESTOS A PAGAR	**6.079.443,45**	**4.139.520,22**	Restos a Pagar Processados	1.998.392,92	1.353.333,17

ESTADO DE SERGIPE

FUNDO MUNICIPAL DE SAUDE DE ITABAIANA

Balanço Financeiro

Exercício: 2020

Ingressos			Dispêndios		
Especificação	**2020**	**2019**	**Especificação**	**2020**	**2019**
Restos a Pagar Não Processados	1.947.742,44	2.138.993,30	**- VALORES RESTITUÍVEIS**	**5.675.062,28**	**4.641.800,84**
Restos a Pagar Processados	4.131.701,01	2.000.526,92	**- OUTROS VALORES RESTITUÍVEIS**	**275.804,33**	**494.293,24**
- VALORES RESTITUÍVEIS	**5.247.799,28**	**4.804.620,70**			
- OUTROS VALORES RESTITUÍVEIS	**307.969,74**	**482.798,89**	**- OUTROS PAGAMENTOS EXTRAORÇAMENTÁRIOS**	**0,00**	**0,00**
- OUTROS RECEBIMENTOS EXTRAORÇAMENTÁRIOS	**0,00**	**0,00**	**SALDO ATUAL (X)**	**4.185.495,86**	**3.445.064,40**
SALDO ANTERIOR (IV)	**3.445.064,40**	**7.520.036,48**			
Total Geral dos Ingressos (V) = (I+II+III+IV)	**85.266.904,75**	**68.491.409,87**	**Total Geral dos Dispêndios (X) = (VI+VII+VIII+IX**	**85.266.904,75**	**68.491.409,87**

MARA RÚBIA DO NASCIMENTO MELO
SECRETARIO (A) MUNICIPAL Mat.23087

JILDEVAN TELES SILVA
CONTADOR CRC.3859

ESTADO DE SERGIPE

FUNDO MUNICIPAL DE SAUDE DE ITABAIANA

Balanço Patrimonial

Exercício: 2020

ATIVO			PASSIVO		
ESPECIFICAÇÃO	**SALDO**		**ESPECIFICAÇÃO**	**SALDO**	
	2020	**2019**		**2020**	**2019**
ATIVO	**19.672.271,11**	**18.674.800,09**	**PASSIVO E PATRIMÔNIO LIQUIDO**	**19.672.271,11**	**18.674.800,09**
ATIVO CIRCULANTE	**6.883.588,65**	**7.338.819,48**	**PASSIVO CIRCULANTE**	**4.217.376,92**	**2.577.665,52**
CAIXA E EQUIVALENTES DE CAIXA	**4.185.495,86**	**3.445.064,40**	**OBRIGAÇÕES TRABALHISTAS, PREVIDENCIÁRIAS E ASSISTENCIAIS A PAGAR A CURTO PRAZO**	**1.390.082,43**	**908.298,23**
CAIXA E EQUIVALENTES DE CAIXA EM MOEDA NACIONAL	4.185.495,86	3.445.064,40	PESSOAL A PAGAR	68.250,10	61.044,92
DEMAIS CRÉDITOS E VALORES A CURTO PRAZO	**40.641,87**	**72.807,28**	BENEFÍCIOS ASSISTENCIAIS A PAGAR	1.444,80	2.032,80
OUTROS CRÉDITOS A RECEBER E VALORES A CURTO PRAZO	40.641,87	72.807,28	ENCARGOS SOCIAIS A PAGAR	1.320.387,53	845.220,51
ESTOQUES	**2.657.450,92**	**3.820.947,80**	**FORNECEDORES E CONTAS A PAGAR A CURTO PRAZO**	**2.827.294,49**	**1.242.104,29**
ALMOXARIFADO	0,00	3.820.947,80	FORNECEDORES E CONTAS A PAGAR NACIONAIS A CURTO PRAZO	2.827.294,49	1.242.104,29
OUTROS ESTOQUES	2.657.450,92	0,00	**DEMAIS OBRIGAÇÕES A CURTO PRAZO**	**0,00**	**427.263,00**
ATIVO NÃO CIRCULANTE	**12.788.682,46**	**11.335.980,61**	VALORES RESTITUÍVEIS	0,00	427.263,00
IMOBILIZADO	**12.788.682,46**	**11.335.980,61**	**PATRIMÔNIO LIQUIDO**	**15.454.894,19**	**16.097.134,57**
BENS MOVEIS	6.845.050,41	5.890.694,34	**RESULTADOS ACUMULADOS**	**15.454.894,19**	**16.097.134,57**
BENS IMÓVEIS	5.943.632,05	5.445.286,27	SUPERÁVITS OU DÉFICITS ACUMULADOS	15.454.894,19	16.097.134,57
			SUPERÁVITS OU DÉFICITS ACUMULADOS - CONSOLIDAÇÃO	15.454.894,19	16.097.134,57
			Superávits ou Déficits do Exercício	-250.925,44	-1.474.013,81
			Superavits ou Deficits de Exercicios Anteriores	16.097.134,57	17.897.871,85
			Ajustes de Exercicios Anteriores	-391.314,94	-326.723,47
TOTAL	**19.672.271,11**	**18.674.800,09**	**TOTAL**	**19.672.271,11**	**18.674.800,09**

QUADRO DOS ATIVOS E PASSIVOS FINANCEIROS E PERMANENTES - LEI N.º 4.320/64

ATIVO FINANCEIRO	**4.226.137,73**	**3.517.871,68**	**PASSIVO FINANCEIRO**	**6.165.119,36**	**4.716.658,82**
ATIVO PERMANENTE	**15.446.133,38**	**15.156.928,41**	**PASSIVO PERMANENTE**	**0,00**	**0,00**
TOTAL	**19.672.271,11**	**18.674.800,09**	**TOTAL**	**6.165.119,36**	**4.716.658,82**
SALDO PATRIMONIAL				**13.507.151,75**	**13.958.141,27**

QUADRO DAS CONTAS DE COMPENSAÇÃO - LEI N.º 4.320/64

ATOS POTENCIAIS ATIVOS			ATOS POTENCIAIS PASSIVOS		
ESPECIFICAÇÃO	**SALDO**		**ESPECIFICAÇÃO**	**SALDO**	
	2020	**2019**		**2020**	**2019**
GARANTIAS E CONTRAGARANTIAS RECEBIDAS	0,00	0,00	GARANTIAS E CONTRAGARANTIAS CONCEDIDAS	0,00	0,00
DIREITOS CONVENIADOS E OUTROS INSTRUMENTOS CONGÊNERES	0,00	0,00	OBRIGAÇÕES CONVENIADAS E OUTROS INSTRUMENTOS CONGÊNERES	0,00	0,00
DIREITOS CONTRATUAIS	0,00	0,00	OBRIGAÇÕES CONTRATUAIS	0,00	0,00
Outros Atos Potenciais Ativos	0,00	0,00	Outros Atos Potenciais Passivos	0,00	0,00
TOTAL	**0,00**	**0,00**	**TOTAL**	**0,00**	**0,00**

QUADRO DO SUPERÁVIT/DÉFICIT FINANCEIRO (LEI Nº 4.320/1964)

DESTINAÇÃO DE RECURSOS	SUPERÁVIT / DÉFICIT FINANCEIRO	
	2020	**2019**
0010000 - RECURSOS ORDINÁRIOS	182.121,52	182.121,52

211 - RECEITAS DE IMPOSTOS E DE TRANSFERÊNCIA DE IMPOSTOS - SAÚDE	-894.785,46	-669.314,49
2130000 - TRANSFERÊNCIAS FUNDO A FUNDO DE RECURSOS DO SUS PROVENIENTES DO GOVERNO ESTADUAL	-296.999,70	-276.011,95
2140000 - TRANSFERÊNCIAS FUNDO A FUNDO DE RECURSOS DO SUS PROVENIENTES DO GOVERNO FEDERAL - BLOCO DE CUSTEIO DAS AÇÕES E SERVIÇOS PÚBLICOS DE SAÚDE	-2.732.887,82	-601.588,12
2150000 - TRANSFERÊNCIAS FUNDO A FUNDO DE RECURSOS DO SUS PROVENIENTES DO GOVERNO FEDERAL - BLOCO DE INVESTIMENTO NA REDE DE SERVIÇOS PÚBLICOS DE SAÚDE	612.714,24	165.389,57
250 - RECEITA DE IMPOSTOS E DE TRANSFERÊNCIA DE IMPOSTOS - SAÚDE - REMUNERAÇÃO DE DEPÓSITOS BANCÁRIOS	627,23	616,33
930 - RECURSOS DE ALIENAÇÃO DE BENS/ATIVOS	49.400,00	0,00
TOTAL DOS RECURSOS:	**-3.079.809,99**	**-1.198.787,14**

MARA RÚBIA DO NASCIMENTO MELO
SECRETARIO (A) MUNICIPAL Mat.23087

JILDEVAN TELES SILVA
CONTADOR PÚBLICO CRC.3859

ESTADO DE SERGIPE

FUNDO MUNICIPAL DE SAUDE DE ITABAIANA

Demonstrativo das Variações Patrimoniais

Exercício: 2020

VARIAÇÕES PATRIMONIAIS QUANTITATIVAS		SALDO	
	Nota	2020	2019
VARIAÇÕES PATRIMONIAIS AUMENTATIVAS		**70.252.961,57**	**51.813.434,06**
IMPOSTOS, TAXAS E CONTRIBUIÇÕES DE MELHORIA		**106.832,55**	**209.997,40**
TAXAS		106.832,55	209.997,40
VARIAÇÕES PATRIMONIAIS AUMENTATIVAS FINANCEIRAS		**13.165,60**	**67.731,42**
REMUNERAÇÃO DE DEPÓSITOS BANCÁRIOS E APLICAÇÕES FINANCEIRAS		13.165,60	67.731,42
TRANSFERÊNCIAS E DELEGAÇÕES RECEBIDAS		**69.802.735,44**	**51.156.910,39**
TRANSFERÊNCIAS INTRAGOVERNAMENTAIS		18.585.615,27	18.733.248,84
TRANSFERÊNCIAS INTER GOVERNAMENTAIS		51.217.120,17	32.423.505,30
OUTRAS TRANSFERÊNCIAS E DELEGAÇÕES RECEBIDAS		0,00	156,25
VALORIZAÇÃO E GANHOS COM ATIVOS E DESINCORPORAÇÃO DE PASSIVOS		**115.733,69**	**268.844,23**
GANHOS COM ALIENAÇÃO		49.400,00	0,00
DESINCORPORAÇÃO DE PASSIVOS		66.333,69	268.844,23
OUTRAS VARIAÇÕES PATRIMONIAIS AUMENTATIVAS		**214.494,29**	**109.950,62**
DIVERSAS VARIAÇÕES PATRIMONIAIS AUMENTATIVAS		214.494,29	109.950,62
VARIAÇÕES PATRIMONIAIS DIMINUTIVAS		**70.503.887,01**	**53.434.086,99**
PESSOAL E ENCARGOS		**35.019.944,04**	**27.756.440,19**
REMUNERAÇÃO A PESSOAL		29.095.761,48	23.495.787,56
ENCARGOS PATRONAIS		5.897.692,56	4.151.126,21
BENEFÍCIOS A PESSOAL		26.490,00	4.600,00
OUTRAS VARIAÇÕES PATRIMONIAIS DIMINUTIVAS - PESSOAL E ENCARGOS		0,00	104.926,42
BENEFÍCIOS PREVIDENCIÁRIOS E ASSISTENCIAIS		**25.888,56**	**30.421,51**
BENEFÍCIOS EVENTUAIS		25.888,56	30.421,51
USO DE BENS, SERVIÇOS E CONSUMO DE CAPITAL FIXO		**34.504.028,35**	**23.616.213,37**
USO DE MATERIAL DE CONSUMO		10.772.477,22	3.407.565,71
SERVIÇOS		23.731.551,13	20.208.647,66
VARIAÇÕES PATRIMONIAIS DIMINUTIVAS FINANCEIRAS		**0,00**	**531,55**
JUROS E ENCARGOS DE MORA		0,00	531,55
TRANSFERÊNCIAS E DELEGAÇÕES CONCEDIDAS		**190.000,00**	**1.857.091,41**
TRANSFERÊNCIAS INTRAGOVERNAMENTAIS		190.000,00	1.857.091,41
DESVALORIZAÇÃO E PERDA DE ATIVOS E INCORPORAÇÃO DE PASSIVOS		**678.706,18**	**0,00**
PERDAS COM ALIENAÇÃO		678.706,18	0,00
OUTRAS VARIAÇÕES PATRIMONIAIS DIMINUTIVAS		**85.319,88**	**173.388,96**
INCENTIVOS		21.000,00	0,00
DIVERSAS VARIAÇÕES PATRIMONIAIS DIMINUTIVAS		64.319,88	173.388,96
Resultado Patrimonial do Período		**-250.925,44**	**-1.620.652,93**

MARA RÚBIA DO NASCIMENTO MELO
SECRETARIO (A) MUNICIPAL Mat.23087

JILDEVAN TELES SILVA
CONTADOR PÚBLICO CRC.3859

ESTADO DE SERGIPE

FUNDO MUNICIPAL DE SAUDE DE ITABAIANA

Demonstrativo do Fluxo de Caixa

Exercício: 2020

ESPECIFICAÇÃO	EXERCÍCIO ATUAL	EXERCÍCIO ANTERIOR
FLUXO DE CAIXA DAS ATIVIDADES DE OPERAÇÃO		
INGRESSOS	**74.506.152,90**	**56.795.853,17**
RECEITAS DERIVADAS	**106.832,55**	**209.997,40**
Receita Tributária	106.832,55	209.997,40
Receita de Contribuições	0,00	0,00
Outras Receitas Derivadas	0,00	0,00
RECEITAS ORIGINÁRIAS	**227.659,89**	**177.682,04**
Receita Patrimonial	13.165,60	67.731,42
Receita Agropecuaria	0,00	0,00
Receita Industrial	0,00	0,00
Receita de Serviços	0,00	0,00
Outras Receitas Originárias	214.494,29	109.950,62
Remuneração das Disponibilidades	0,00	0,00
OPERAÇÕES DE CRÉDITO	**0,00**	**0,00**
TRANSFERENCIAS	**50.030.276,17**	**32.387.505,30**
Intergovernamentais	**50.030.276,17**	**32.387.505,30**
da União	47.970.380,76	31.159.189,35
do Estado e Distrito Federal	2.059.895,41	1.228.315,95
de Municipios	0,00	0,00
Outras transferências correntes recebidas	**0,00**	**0,00**
DEDUÇÕES	**0,00**	**0,00**
REPASSES RECEBIDOS	**18.585.615,27**	**18.733.248,84**
EXTRA-ORÇAMENTARIA	**5.555.769,02**	**5.287.419,59**
OUTROS	**0,00**	**0,00**
DESEMBOLSOS	**73.370.102,20**	**59.999.179,91**
PESSOAL E OUTRAS DESPESAS CORRENTES POR FUNÇÃO	**67.229.235,59**	**53.003.423,10**
Saúde	67.229.235,59	53.003.423,10
JUROS E ENCARGOS DA DIVIDA	**0,00**	**0,00**
Juros e correção monetária da divida interna	0,00	0,00
Juros e correção monetária da divida externa	0,00	0,00
Outros encargos da divida	0,00	0,00
TRANSFERENCIAS	**0,00**	**0,00**
Intergovernamentais	0,00	0,00
a União	0,00	0,00
a Estado e Distrito Federal	0,00	0,00
a Municípios	0,00	0,00
Intragovernamentais	**0,00**	**0,00**
REPASSES CONCEDIDOS	**190.000,00**	**1.859.662,73**
EXTRA-ORÇAMENTÁRIA	**5.950.866,61**	**5.136.094,08**
OUTROS	**0,00**	**0,00**
FLUXO DE CAIXA LÍQUIDO DAS ATIVIDADES DE OPERAÇÃO	**1.136.050,70**	**-3.203.326,74**

ESTADO DE SERGIPE

FUNDO MUNICIPAL DE SAUDE DE ITABAIANA

Demonstrativo do Fluxo de Caixa

Exercício: 2020

ESPECIFICAÇÃO	EXERCÍCIO ATUAL	EXERCÍCIO ANTERIOR
FLUXO DE CAIXA DAS ATIVIDADES DE FINANCIAMENTO		
INGRESSOS	**1.186.844,00**	**36.000,00**
OPERAÇÕES DE CRÉDITO	0,00	0,00
TRANSFERÊNCIAS DE CAPITAL RECEBIDAS	1.186.844,00	36.000,00
DESEMBOLSOS	**0,00**	**0,00**
AMORTIZAÇÃO/REFINANCIAMENTO DA DIVIDA	0,00	0,00
FLUXO DE CAIXA LÍQUIDO DAS ATIVIDADES DE FINANCIAMENTO	**1.186.844,00**	**36.000,00**
FLUXO DE CAIXA DAS ATIVIDADES DE INVESTIMENTO		
INGRESSOS	**49.400,00**	**0,00**
ALIENAÇÃO DE BENS	49.400,00	0,00
AMORTIZAÇÃO DE EMPRESTIMOS E FINANCIAMENTOS CONCEDIDOS	0,00	0,00
DESEMBOLSOS	**1.631.863,24**	**910.216,66**
AQUISIÇÃO DE ATIVO NÃO CIRCULANTE	1.631.863,24	910.216,66
CONCESSÃO DE EMPRESTIMOS E FINANCIAMENTOS	0,00	0,00
FLUXO DE CAIXA LÍQUIDO DAS ATIVIDADES DE INVESTIMENTO	**-1.582.463,24**	**-910.216,66**

APURAÇÃO DO FLUXO DE CAIXA NO PERÍODO		
GERAÇÃO LIQUIDA DE CAIXA E EQUIVALENTE DE CAIXA	**740.431,46**	**-4.077.543,40**
CAIXA E EQUIVALENTE DE CAIXA INICIAL	**3.445.064,40**	**7.520.036,48**
CAIXA E EQUIVALENTE DE CAIXA FINAL	**4.185.495,86**	**3.442.493,08**

MARA RÚBIA DO NASCIMENTO MELO
SECRETARIO (A) MUNICIPAL Mat.23087

JILDEVAN TELES SILVA
CONTADOR PÚBLICO CRC.3859

SEM MOVIMENTO

Filtros Realizados

Nome	Valor
:	

Total 1

MARA RÚBIA DO NASCIMENTO MELO
SECRETARIO (A) MUNICIPAL Mat.23087

JILDEVAN TELES SILVA
CONTADOR PÚBLICO CRC.3859

SEM MOVIMENTO

Filtros Realizados

Nome	Valor
:	

Total 1

MARA RÚBIA DO NASCIMENTO MELO
SECRETARIO (A) MUNICIPAL Mat.23087

JILDEVAN TELES SILVA
CONTADOR PÚBLICO CRC.3859

ESTADO DE SERGIPE

Anexo 17 - Art. 92 da Lei Federal nº 4.320/64

FUNDO MUNICIPAL DE SAUDE DE ITABAIANA

Dívida Flutuante

Exercício: 2020

Conta	Saldo Anterior	Inscrição	Baixa	Saldo Atual
RESTOS A PAGAR				
531000000 - INSCRIÇÃO DE RP NÃO PROCESSADOS	2.138.993,30	1.947.742,44	2.138.993,30	1.947.742,44
532000000 - INSCRIÇÃO DE RP PROCESSADOS	2.150.402,52	4.131.701,01	2.064.726,61	4.217.376,92
Soma:	4.289.395,82	6.079.443,45	4.203.719,91	6.165.119,36
VALORES RESTITUÍVEIS				
218800000 - VALORES RESTITUÍVEIS	**427.263,00**	**5.247.799,28**	**5.675.062,28**	**0,00**
218810000 - VALORES RESTITUÍVEIS - CONSOLIDAÇÃO	**427.263,00**	**5.247.799,28**	**5.675.062,28**	**0,00**
218810100 - CONSIGNACOES	**427.263,00**	**5.242.563,50**	**5.669.826,50**	**0,00**
218810102 - Contribuição ao Rgps	**427.235,40**	**2.341.238,76**	**2.768.474,16**	**0,00**
21881010201 - Inss	427.235,40	2.225.480,49	2.652.715,89	0,00
21881010202 - Inss Serviços	0,00	115.758,27	115.758,27	0,00
218810103 - ENCARGOS SOCIAIS - OUTRAS ENTIDADES	**0,00**	**11.818,94**	**11.818,94**	**0,00**
21881010301 - Finanprev/Se	0,00	7.350,56	7.350,56	0,00
21881010302 - ARACAJU PREVIDÊNCIA	0,00	4.468,38	4.468,38	0,00
218810104 - IMPOSTO SOBRE A RENDA RETIDO NA FONTE - IRRF	**27,60**	**1.510.400,14**	**1.510.427,74**	**0,00**
21881010401 - Irrf	0,00	1.392.957,96	1.392.957,96	0,00
21881010402 - Irrf - Serviços	27,60	117.442,18	117.469,78	0,00
218810108 - ISS	**0,00**	**389.661,56**	**389.661,56**	**0,00**
21881010801 - Iss	0,00	389.661,56	389.661,56	0,00
218810110 - PENSAO ALIMENTICIA	**0,00**	**40.238,42**	**40.238,42**	**0,00**
21881011001 - Pensão Alimentícia	0,00	40.238,42	40.238,42	0,00
218810113 - RETENCOES - ENTIDADES REPRESENTATIVAS DE CLASSES	**0,00**	**91.738,46**	**91.738,46**	**0,00**
21881011304 - Sepumi	0,00	17.023,02	17.023,02	0,00
21881011306 - Sintasa	0,00	6.859,75	6.859,75	0,00
21881011308 - Sinodonto	0,00	3.035,69	3.035,69	0,00
21881011309 - Sindacsei	0,00	64.820,00	64.820,00	0,00
218810115 - RETENCOES - EMPRÉSTIMOS E FINANCIAMENTOS	**0,00**	**819.793,58**	**819.793,58**	**0,00**
21881011501 - Empréstimos Consignado - Caixa Econômica	0,00	808.090,06	808.090,06	0,00
21881011503 - Empréstimos Consignado - Banese	0,00	182,09	182,09	0,00
21881011505 - Empréstimos Consignado - Banco Gerador	0,00	1.423,53	1.423,53	0,00
21881011506 - Empréstimos Consignado - Bradesco	0,00	10.097,90	10.097,90	0,00
218810199 - OUTROS CONSIGNATARIOS	**0,00**	**37.673,64**	**37.673,64**	**0,00**
21881019902 - Faltas	0,00	27.673,30	27.673,30	0,00
21881019903 - Valores Restituiveis	0,00	10.000,34	10.000,34	0,00
218810300 - DEPOSITOS JUDICIAIS	**0,00**	**3.852,53**	**3.852,53**	**0,00**
218810302 - DEPOSITOS PARA RECURSOS JUDICIAIS	**0,00**	**3.852,53**	**3.852,53**	**0,00**
21881030201 - Bloqueio Judicial	0,00	3.852,53	3.852,53	0,00
218810400 - DEPOSITOS NAO JUDICIAIS	**0,00**	**1.383,25**	**1.383,25**	**0,00**
218810401 - DEPOSITOS E CAUCOES	**0,00**	**1.383,25**	**1.383,25**	**0,00**
21881040101 - Depositos e Caucoes	0,00	1.383,25	1.383,25	0,00
Soma:	427.263,00	5.247.799,28	5.675.062,28	0,00
Total:	**4.716.658,82**	**11.327.242,73**	**9.878.782,19**	**6.165.119,36**

MARA RÚBIA DO NASCIMENTO MELO
SECRETARIO (A) MUNICIPAL Mat.23087

JILDEVAN TELES SILVA
CONTADOR PÚBLICO CRC.3859

ESTADO DE SERGIPE
FUNDO MUNICIPAL DE SAÚDE DE ITABAIANA

DECLARAÇÃO

Declaramos para os devidos fins que todos os Bens Móveis constantes do inventário emitido nesta data encontram-se devidamente registrados no nosso sistema informatizado de controle patrimonial e demonstrados em relatórios específicos, estando os mesmos submetidos aos controles adequados e identificados através de plaquetas.

Itabaiana/SE, 31 de dezembro de 2020

Mara Rúbia do Nascimento Melo

MARA RÚBIA DO NASCIMENTO MELO
Secretária Municipal de Saúde

ESTADO DE SERGIPE
FUNDO MUNICIPAL DE SAUDE DE ITABAIANA
Balancete Mensal - Estoque Acumulado

De 01/01/2020 à 31/12/2020

Produto		UND	Saldo Período Anterior		Movimento do Período																
			Acumulado		Estoque (Quantidade)							Valores (R$)									
					Entradas			Saidas				Entrada			Saídas						
			Estoque (A)	Total (B)	Aquis. (C)	Canc. (D)	DOA/ADJ /IAQ/DAC (E)	Req/ED/T/ES (F)	RGL ESTOQ. (G)	Estorno (H)	Saldo (A+C-D-E-F-G+H)	Aquis. (I)	Canc. (J)	DOA/ADJ/IAQ/DAC (K)	Req/ED/T/ES (L)	RGL ESTOQ. (M)	Estorno. (N)	Vl. Sob.(O) (B+I-J-K-L-M+N)	Total (P) (L+M-N)	Vl. Médio	Total (B+I-J+D-L-M+N)
19881	CJ. PASTILHA DE FREIO, ORIGINAL - LONA FLEX	UND	0	**0,00**	7	0	0	7	0	0	**0**	1.963,98	0,00	0,00	1.963,98	0,00	0,00	0,00	**1.963,98**	302,2833	**0,00**
18608	GYNOMAX CREME VAF BG 35G APLIC	UND	0	**0,00**	11	0	0	11	0	0	**0**	710,13	0,00	0,00	710,13	0,00	0,00	0,00	**710,13**	129,00	**0,00**
19379	10 SW 40 A3/B3 SINTÉTICO/SEMISINTÉTICO GOL 1.0/1.6 - DULUB.	LT	0	**0,00**	36	0	0	24	0	0	**12**	1.080,00	0,00	0,00	720,00	0,00	0,00	0,00	**720,00**	30,00	**360,00**
17904	10 W 40 A3/B3 SINTÉTICO/SEMISINTÉTICO GOL 1,0/1.6 - DULUB	LT	0	**0,00**	112	0	0	12	0	0	**100**	3.360,00	0,00	0,00	360,00	0,00	0,00	0,00	**360,00**	30,00	**3.000,00**
20087	10 W 40 A3/B3 SINTÉTICO/SEMISINTÉTICO PEUGEOT - DULUB	LT	0	**0,00**	98	0	0	0	0	0	**98**	2.940,00	0,00	0,00	0,00	0,00	0,00	0,00	**0,00**	30,00	**2.940,00**
18661	10W40 A3/B3 SINTETICO/SEMISINTETICO GOL. 1.0 - DULUB	LT	0	**0,00**	8	0	0	8	0	0	**0**	240,00	0,00	0,00	240,00	0,00	0,00	0,00	**240,00**	30,00	**0,00**
19679	10W40 A3/B3 SINTÉTICO/SEMISINTÉTICO PEUGEOT - DULUB	LT	0	**0,00**	15	0	0	15	0	0	**0**	450,00	0,00	0,00	450,00	0,00	0,00	0,00	**450,00**	30,00	**0,00**
20256	20 BI CT 10 CAPS	UND	0	**0,00**	3	0	0	3	0	0	**0**	163,02	0,00	0,00	163,02	0,00	0,00	0,00	**163,02**	108,54	**0,00**
20123	20 BI CT 30 CAPS	UND	0	**0,00**	3	0	0	3	0	0	**0**	414,57	0,00	0,00	414,57	0,00	0,00	0,00	**414,57**	138,19	**0,00**
14867	20 BI CT 5 CAPS	UND	0	**0,00**	3	0	0	3	0	0	**0**	107,22	0,00	0,00	107,22	0,00	0,00	0,00	**107,22**	36,57	**0,00**
17905	25 W 60 API SL - KOMBI W/V - HEXXLUB	LT	0	**0,00**	4	0	0	4	0	0	**0**	119,60	0,00	0,00	119,60	0,00	0,00	0,00	**119,60**	29,90	**0,00**
18657	25W 60 API SL - HEXXLUB	LT	0	**0,00**	5	0	0	5	0	0	**0**	149,50	0,00	0,00	149,50	0,00	0,00	0,00	**149,50**	29,90	**0,00**
70	ABACAXI PÉROLA, 1ª QUALIDADE, IN NATURA.	UND	0	**0,00**	50	0	0	50	0	0	**0**	125,00	0,00	0,00	125,00	0,00	0,00	0,00	**125,00**	2,50	**0,00**
7052	ABAIXADOR DE LINGUA TIPO ESPATULA	PCT	20	**73,00**	0	0	0	7	0	0	**13**	0,00	0,00	0,00	25,55	0,00	0,00	0,00	**25,55**	3,65	**47,45**
14586	ABAIXADOR DE LINGUA, MADEIRA, DESCARTÁVEL, CX COM 100 - THEUTO	CX	90	**328,50**	0	0	0	1	0	0	**89**	0,00	0,00	0,00	3,65	0,00	0,00	0,00	**3,65**	3,65	**324,85**
1171	ABAIXADOR DE LÍNGUA, PACOTE COM 100 UNIDADES	PCT	22	**125,40**	0	0	0	22	0	0	**0**	0,00	0,00	0,00	125,40	0,00	0,00	0,00	**125,40**	5,70	**0,00**
5750	ABAIXADOR DE LÍNGUA, PACOTE COM 200 UND	PCT	40	**146,00**	0	0	0	7	0	0	**33**	0,00	0,00	0,00	25,55	0,00	0,00	0,00	**25,55**	3,65	**120,45**
20837	abaixador língua, tipo espátula, descartável, pacote c/ 100	PCT	0	**0,00**	50	0	0	0	0	0	**50**	183,00	0,00	0,00	0,00	0,00	0,00	0,00	**0,00**	3,66	**183,00**
20994	Abaixador língua, tipo: espátula, cerca de 14cm, pacote com 100 und -CRAL	PCT	0	**0,00**	50	0	0	0	0	0	**50**	183,00	0,00	0,00	0,00	0,00	0,00	0,00	**0,00**	3,66	**183,00**
5775	ABLOK 25MG CX 30 COMP	CX	0	**0,00**	4	0	0	4	0	0	**0**	48,32	0,00	0,00	48,32	0,00	0,00	0,00	**48,32**	24,59	**0,00**
3371	ABLOK 50 MG CAIXA COM 30 COMP	CX	0	**0,00**	5	0	0	5	0	0	**0**	117,55	0,00	0,00	117,55	0,00	0,00	0,00	**117,55**	24,09	**0,00**
1172	ABLOK PLUS 100/25 MG CAIXA COM 60 COMP	CX	16	**1.551,08**	0	0	0	0	0	0	**16**	0,00	0,00	0,00	0,00	0,00	0,00	0,00	**0,00**	96,9425	**1.551,08**
21605	ABLOK PLUS 100/25MG CX 30 COMP	CX	0	**0,00**	1	0	0	1	0	0	**0**	46,91	0,00	0,00	46,91	0,00	0,00	0,00	**46,91**	46,91	**0,00**
21609	ABLOK PLUS 2512,5MG CX 30 COMP	UND	0	**0,00**	2	0	0	2	0	0	**0**	32,76	0,00	0,00	32,76	0,00	0,00	0,00	**32,76**	16,46	**0,00**
21499	ABLOK PLUS 50+12,5MG CX 60 COMP	UND	0	**0,00**	1	0	0	1	0	0	**0**	69,67	0,00	0,00	69,67	0,00	0,00	0,00	**69,67**	69,67	**0,00**
1173	ABLOK PLUS 50/12,5 MG CAIXA COM 60 COMP	CX	13	**781,49**	0	0	0	0	0	0	**13**	0,00	0,00	0,00	0,00	0,00	0,00	0,00	**0,00**	60,1146	**781,49**
14003	ABLOK PLUS 5012,5MG CX 30 COMP	UND	0	**0,00**	8	0	0	8	0	0	**0**	242,98	0,00	0,00	242,98	0,00	0,00	0,00	**242,98**	60,59	**0,00**
16559	ABRAÇADEIRA DE NYLON (PRESILIA PLÁSTICA), 100 MMx2,5 MM, COM 100 UNIDADES - BRW	PCT	2	**11,68**	0	0	0	2	0	0	**0**	0,00	0,00	0,00	11,68	0,00	0,00	0,00	**11,68**	5,84	**0,00**
15626	Abridor de boca adulto Material: Silicone, Dimensões Adulto: 40 x 30 x 20 mm,Autoclavável à 134°C - PREVEN	UND	5	**24,80**	0	0	0	5	0	0	**0**	0,00	0,00	0,00	24,80	0,00	0,00	0,00	**24,80**	4,96	**0,00**
17213	ABRILAR 7MG XPE FR 100ML	FRC	0	**0,00**	12	0	0	12	0	0	**0**	515,07	42,04	0,00	515,07	0,00	42,04	0,00	**473,03**	87,23	**0,00**

ESTADO DE SERGIPE
FUNDO MUNICIPAL DE SAUDE DE ITABAIANA
Balancete Mensal - Estoque Acumulado

De 01/01/2020 à 31/12/2020

Produto		UND	Saldo Período Anterior		Movimento do Período																
			Acumulado		Estoque (Quantidade)							Valores (R$)									
					Entradas			Saidas				Entrada			Saídas						
			Estoque (A)	Total (B)	Aquis. (C)	Canc. (D)	DOA/ADJ /IAQ/DAC (E)	Req/ED/T/ES (F)	RGL ESTOQ. (G)	Estorno (H)	Saldo (A+C-D-E-F-G+H)	Aquis. (I)	Canc. (J)	DOA/ADJ/IAQ/DAC (K)	Req/ED/T/ES (L)	RGL ESTOQ. (M)	Estorno. (N)	Vl. Sob.(O) (B+I-J-K-L-M+N)	Total (P) (L+M-N)	Vl. Médio	Total (B+I-J+D-L-M+N)
1174	ABSORVENTE HIGIÊNICO, PACOTE COM 08 UND SEM ABAS	PCT	15	**28,50**	0	0	0	0	0	0	**15**	0,00	0,00	0,00	0,00	0,00	0,00	0,00	**0,00**	1,90	**28,50**
18747	ABSORVENTE SEM ABAS, EMBALAGEM COM 8 UNIDADES - DELICACY	PCT	0	**0,00**	40	0	0	40	0	0	**0**	92,00	0,00	0,00	92,00	0,00	0,00	0,00	**92,00**	2,30	**0,00**
16780	ACERTANLO 14/10MG C/ 30 COMP	UND	0	**0,00**	2	0	0	2	0	0	**0**	288,71	0,00	0,00	288,71	0,00	0,00	0,00	**288,71**	145,80	**0,00**
15915	ACERTANLO 3,5MG+2,5MG C/ 30 COMP	UND	0	**0,00**	20	0	0	20	0	0	**0**	844,47	0,00	0,00	844,47	0,00	0,00	0,00	**844,47**	85,92	**0,00**
3379	ACERTANLO 7/5 MG C/30 COMP	CX	0	**0,00**	12	0	0	12	0	0	**0**	690,00	0,00	0,00	690,00	0,00	0,00	0,00	**690,00**	171,52	**0,00**
1175	ACERTANLO 75MG	CX	14	**882,98**	0	0	0	0	0	0	**14**	0,00	0,00	0,00	0,00	0,00	0,00	0,00	**0,00**	63,07	**882,98**
1176	ACERTIL 10 MG	CX	6	**401,58**	0	0	0	0	0	0	**6**	0,00	0,00	0,00	0,00	0,00	0,00	0,00	**0,00**	66,93	**401,58**
1177	ACERTIL 10 MG CX CT TB PLAST X 30 COMP	CX	7	**580,83**	0	0	0	7	0	0	**0**	0,00	0,00	0,00	580,8299	0,00	0,00	0,00	**580,8299**	82,9757	**0,00**
1178	ACERTIL 5 MG TB 30 COMP	CX	8	**387,30**	0	0	0	0	0	0	**8**	0,00	0,00	0,00	0,00	0,00	0,00	0,00	**0,00**	48,4125	**387,30**
18473	ACERTIL 5MG TB 30 COMP	UND	0	**0,00**	7	0	0	7	0	0	**0**	390,76	0,00	0,00	390,76	0,00	0,00	0,00	**390,76**	57,10	**0,00**
2606	Acetildor Infantil - Ácido Acetilsalicílico CX C/1000 SO	CX	120	**3.600,00**	0	0	0	120	0	0	**0**	0,00	0,00	0,00	3.600,00	0,00	0,00	0,00	**3.600,00**	30,00	**0,00**
18560	ACHEFLAN 5MG CREME BG 30G	UND	0	**0,00**	1	0	0	1	0	0	**0**	36,04	0,00	0,00	36,04	0,00	0,00	0,00	**36,04**	36,04	**0,00**
3384	ACHEFLAN AER FR 54 G	UND	0	**0,00**	2	0	0	2	0	0	**0**	98,42	0,00	0,00	98,42	0,00	0,00	0,00	**98,42**	49,01	**0,00**
6863	ACICLOVIR 200 MG - PRATI DONADUZZI	UND	18	**2.610,00**	0	0	0	18	0	0	**0**	0,00	0,00	0,00	2.610,00	0,00	0,00	0,00	**2.610,00**	145,00	**0,00**
21732	ACICLOVIR 200MG COM X 30	UND	0	**0,00**	3	0	0	3	0	0	**0**	206,04	0,00	0,00	206,04	0,00	0,00	0,00	**206,04**	68,68	**0,00**
20874	ACICLOVIR 400MG CX 30 COMP	UND	0	**0,00**	1	0	0	1	0	0	**0**	197,24	0,00	0,00	197,24	0,00	0,00	0,00	**197,24**	197,24	**0,00**
13234	ACICLOVIR 50 MG/G, CREME, BISNAGA 10 G - CRISTÁLIA	BIS	1.500	**3.555,00**	1.200	0	0	2.700	0	0	**0**	2.844,00	0,00	0,00	6.399,00	0,00	0,00	0,00	**6.399,00**	9,48	**0,00**
1182	ACICLOVIR CREME 50 MG/G 10 G	TUB	436	**1.347,24**	0	0	0	436	0	0	**0**	0,00	0,00	0,00	1.347,24	0,00	0,00	0,00	**1.347,24**	3,09	**0,00**
20530	ACICLOVIR, DOSAGEM 50MG/G, CREME (BISNAGA 10G)	BIS	0	**0,00**	500	0	0	448	0	0	**52**	1.250,00	0,00	0,00	1.120,00	0,00	0,00	0,00	**1.120,00**	2,50	**130,00**
1183	ÁCIDO ACETILSALICÍLICO 100 MG	UND	72.791	**1.455,82**	0	0	0	72.791	0	0	**0**	0,00	0,00	0,00	1.455,82	0,00	0,00	0,00	**1.455,82**	0,02	**0,00**
13235	ÁCIDO ACETILSALICÍLICO 500 MG - EMS	CP	0	**0,00**	1.000	0	0	1.000	0	0	**0**	50,00	0,00	0,00	50,00	0,00	0,00	0,00	**50,00**	0,05	**0,00**
17291	ÁCIDO ACETILSALICÍLICO,100MG - MEDQUIMICA	CP	0	**0,00**	335.000	0	0	335.000	0	0	**0**	6.760,00	0,00	0,00	6.760,00	0,00	0,00	0,00	**6.760,00**	0,27	**0,00**
20045	ÁCIDO ACETILSALISÍLICO 500MG-IMEC	CP	0	**0,00**	2.000	0	0	2.000	0	1.190	**1.190**	120,00	0,00	0,00	120,00	0,00	71,40	0,00	**48,60**	0,06	**71,40**
20603	ÁCIDO ACETILSALISÍLICO, 500MG	CP	0	**0,00**	3.000	0	0	2.742	0	922	**1.180**	180,00	0,00	0,00	164,52	0,00	55,32	0,00	**109,20**	0,06	**70,80**
1184	ÁCIDO FÓLICO 5 MG	UND	800	**186,96**	0	0	0	800	0	0	**0**	0,00	0,00	0,00	186,96	0,00	0,00	0,00	**186,96**	0,2337	**0,00**
13395	ÁCIDO FÓLICO 5 MG - NATULAB	CP	100	**2.000,00**	50.000	0	0	42.130	0	0	**7.970**	2.500,00	0,00	0,00	4.101,50	0,00	0,00	0,00	**4.101,50**	20,05	**398,50**
7059	ACIDO FOLICO 5MG APRES CX C/ 500 COMP	CP	30	**1.200,00**	0	0	0	0	0	0	**30**	0,00	0,00	0,00	0,00	0,00	0,00	0,00	**0,00**	40,00	**1.200,00**
20515	ÁCIDO FÓLICO, 5 MG	CP	0	**0,00**	70.000	0	0	80.420	0	70.000	**59.580**	3.500,00	0,00	0,00	4.021,00	0,00	3.500,00	0,00	**521,00**	0,10	**2.979,00**
6326	ÁCIDO MURIÁTICO 1 LITRO - DRAGÃO	UND	192	**364,80**	0	0	0	0	0	0	**192**	0,00	0,00	0,00	0,00	0,00	0,00	0,00	**0,00**	1,90	**364,80**
18748	ÁCIDO MURIÁTICO 1L - ÁGUIA	UND	0	**0,00**	736	0	0	548	0	0	**188**	1.830,80	138,00	0,00	1.398,40	0,00	138,00	0,00	**1.260,40**	2,30	**432,40**
23	ÁCIDO MURIATO - 1 LITRO	UND	120	**228,00**	0	0	0	120	0	0	**0**	0,00	0,00	0,00	228,00	0,00	0,00	0,00	**228,00**	1,90	**0,00**
1185	ÁCIDO VALPRÓICO 250 MG, CÁPSULA	UND	8.405	**211,806**	0	0	0	8.405	0	0	**0**	0,00	0,00	0,00	211,806	0,00	0,00	0,00	**211,806**	0,0252	**0,00**
1186	ÁCIDO VALPRÓICO 250 MG, COMP	UND	7.500	**2.400,00**	0	0	0	7.500	0	0	**0**	0,00	0,00	0,00	2.400,00	0,00	0,00	0,00	**2.400,00**	0,32	**0,00**
15660	ACIDO VALPROICO 250MG COMPRIMIDO, BIOLAB.	CP	830	**5.810,00**	1.160	0	0	1.670	0	0	**320**	7.800,00	0,00	0,00	11.690,00	0,00	0,00	0,00	**11.690,00**	20,00	**1.920,00**
13396	ÁCIDO VALPRÓICO 500 MG - BIOLAB	CP	280	**6.720,00**	1.140	0	0	420	0	0	**1.000**	3.840,00	0,00	0,00	10.080,00	0,00	0,00	0,00	**10.080,00**	48,48	**480,00**
1187	ÁCIDO VALPRÓICO 500MG	UND	3.920	**2.469,60**	0	0	0	3.920	0	0	**0**	0,00	0,00	0,00	2.469,60	0,00	0,00	0,00	**2.469,60**	0,63	**0,00**
20666	ÁCIDO VALPROICO, DOSAGEM: 250 MG (VALPROATO DE SÓDIO) (COMPRIMIDO)	CP	0	**0,00**	19.440	0	0	1.500	0	0	**17.940**	7.200,00	0,00	0,00	360,00	0,00	0,00	0,00	**360,00**	6,24	**6.840,00**

ESTADO DE SERGIPE
FUNDO MUNICIPAL DE SAUDE DE ITABAIANA
Balancete Mensal - Estoque Acumulado

De 01/01/2020 à 31/12/2020

Produto		UND	Saldo Período Anterior		Movimento do Período																
			Acumulado		Estoque (Quantidade)							Valores (R$)									
					Entradas			Saidas				Entrada			Saídas						
			Estoque (A)	Total (B)	Aquis. (C)	Canc. (D)	DOA/ADJ /IAQ/DAC (E)	Req/ED/T/ES (F)	RGL ESTOQ. (G)	Estorno (H)	Saldo (A+C-D-E-F-G+H)	Aquis. (I)	Canc. (J)	DOA/ADJ/IAQ/DAC (K)	Req/ED/T/ES (L)	RGL ESTOQ. (M)	Estorno. (N)	Vl. Sob.(O) (B+I-J-K-L-M+N)	Total (P) (L+M-N)	Vl. Médio	Total (B+I-J+D-L-M+N)
20518	ÁCIDO VALPRÓICO, DOSAGEM: 500 MG (VALPROATO DE SÓDIO)	CP	0	**0,00**	6.000	0	0	7.900	0	3.000	**1.100**	2.880,00	0,00	0,00	3.792,00	0,00	1.440,00	0,00	**2.352,00**	0,48	**528,00**
13236	ÁCIDOS GRAXOS ESSENCIAIS 120 G - NUTRIEX	FRC	498	**1.319,70**	1.150	0	0	120	0	0	**1.528**	2.953,60	0,00	0,00	318,00	0,00	0,00	0,00	**318,00**	15,75	**3.955,30**
20531	ÁCIDOS GRAXOS ESSENCIAIS, COMPONENTES: ÓLEO DE GIRASSOL (FRASCO 120,00 G)	FRC	0	**0,00**	1.249	0	0	0	0	0	**1.249**	3.122,50	0,00	0,00	0,00	0,00	0,00	0,00	**0,00**	5,00	**3.122,50**
1188	ACTONEL 150 MG CAIXA COM 1 COMP REV	CX	0	**0,00**	6	0	0	6	0	0	**0**	1.092,24	0,00	0,00	1.092,24	0,00	0,00	0,00	**1.092,24**	371,71	**0,00**
1189	ACTONEL 35 MG CAIXA COM 4 COMP REV	CX	0	**0,00**	1	0	0	1	0	0	**0**	185,61	0,00	0,00	185,61	0,00	0,00	0,00	**185,61**	185,61	**0,00**
7001	ACUCAR CRISTAL 1KG	KG	1.530	**2.702,60**	0	0	0	1.530	0	0	**0**	0,00	0,00	0,00	2.702,592	0,00	0,00	0,00	**2.702,592**	1,7664	**0,00**
6437	ÃÇUCAR CRISTAL 30X1KG - MARCA PINHEIRO	FD	0	**0,00**	261	0	0	260	0	0	**1**	14.877,00	0,00	0,00	14.820,00	0,00	0,00	0,00	**14.820,00**	57,00	**57,00**
5866	AÇUCAR CRISTAL, 30X1 KG, PINHEIRO.	FD	590	**3.338,20**	63	0	0	653	0	0	**0**	3.339,00	0,00	0,00	7.548,65	0,00	0,00	0,00	**7.548,65**	53,00	**0,00**
13381	AD-TIL SOL FR 20 ML	FRC	0	**0,00**	26	0	0	26	0	0	**0**	386,26	0,00	0,00	386,26	0,00	0,00	0,00	**386,26**	29,99	**0,00**
6812	AD-TIL SOL FR COM 20ML	FRC	0	**0,00**	8	0	0	8	0	0	**0**	118,94	0,00	0,00	118,94	0,00	0,00	0,00	**118,94**	29,62	**0,00**
14639	ADALAT OROS 30MG CX 30 COMP	UND	0	**0,00**	3	0	0	3	0	0	**0**	618,48	0,00	0,00	618,48	0,00	0,00	0,00	**618,48**	409,17	**0,00**
21641	ADDERA D3 10.000UI CX 4 CAP	UND	0	**0,00**	1	0	0	1	0	0	**0**	38,57	0,00	0,00	38,57	0,00	0,00	0,00	**38,57**	38,57	**0,00**
12993	ADDERA D3 10.000UI/ML GTS FR X 10ML	UND	0	**0,00**	1	0	0	1	0	0	**0**	113,99	0,00	0,00	113,99	0,00	0,00	0,00	**113,99**	113,99	**0,00**
3410	ADDERA D3 1000UI COMP REV X 30	UND	0	**0,00**	1	0	0	1	0	0	**0**	22,74	0,00	0,00	22,74	0,00	0,00	0,00	**22,74**	22,74	**0,00**
15770	ADDERA D3 1000UI CX 10 CAP MOLE	UND	0	**0,00**	1	0	0	1	0	0	**0**	68,16	0,00	0,00	68,16	0,00	0,00	0,00	**68,16**	68,16	**0,00**
14401	ADDERA D3 3300UI/ML SOL ORAL FR GOT 20ML	UND	0	**0,00**	3	0	0	3	0	0	**0**	211,13	70,45	0,00	211,13	0,00	70,45	0,00	**140,68**	140,68	**0,00**
3411	ADDERA D3 50.000 UI COMP C/4 REV	CX	0	**0,00**	2	0	0	2	0	0	**0**	198,75	0,00	0,00	198,75	0,00	0,00	0,00	**198,75**	95,57	**0,00**
17836	ADDERA D3 50.000UI CX 4 CAP MOLE	UND	0	**0,00**	13	0	0	13	0	0	**0**	1.255,99	0,00	0,00	1.255,99	0,00	0,00	0,00	**1.255,99**	292,87	**0,00**
3412	ADDERA D3 5000 UI 4 CP	CX	0	**0,00**	2	0	0	2	0	0	**0**	185,10	0,00	0,00	185,10	0,00	0,00	0,00	**185,10**	92,55	**0,00**
20171	ADDERA D3 7.000UI COMP REV X 4	UND	0	**0,00**	1	0	0	1	0	0	**0**	25,05	0,00	0,00	25,05	0,00	0,00	0,00	**25,05**	25,05	**0,00**
3414	ADDERA D3 7000UI CX 10 COMP REV	CX	0	**0,00**	1	0	0	1	0	0	**0**	56,81	0,00	0,00	56,81	0,00	0,00	0,00	**56,81**	56,81	**0,00**
15832	ADDERA D3 7000UI CX C/ 4 CAP MOLE	UND	0	**0,00**	20	0	0	20	0	0	**0**	510,17	0,00	0,00	510,17	0,00	0,00	0,00	**510,17**	79,41	**0,00**
14843	ADDERA D3 SOL OR FR GTS 10 ML	UND	0	**0,00**	16	0	0	16	0	0	**0**	1.035,07	0,00	0,00	1.035,07	0,00	0,00	0,00	**1.035,07**	128,76	**0,00**
13350	ADESIVO PARA CONVITE COM 200 UND	CX	10	**23,20**	0	0	0	2	0	0	**8**	0,00	0,00	0,00	4,64	0,00	0,00	0,00	**4,64**	2,32	**18,56**
13115	ADESIVO PARA CONVITE COM 200 UND - LINK	ROL	20	**46,40**	0	0	0	0	0	0	**20**	0,00	0,00	0,00	0,00	0,00	0,00	0,00	**0,00**	2,32	**46,40**
5751	ADESIVO PARA RESINA, SISTEMA ADESIVO FOTOPOLIMERIZÁVEL PARA ESMALTE E DENTINA, NANOPARTICULAS, MONOCOMPETENTE, 4ML	UND	20	**430,00**	0	0	0	0	0	0	**20**	0,00	0,00	0,00	0,00	0,00	0,00	0,00	**0,00**	21,50	**430,00**
15577	Adesivo para resina,em embalagem de no mínimo 4ml cada - MAQUIRA	UND	25	**339,75**	45	0	0	50	0	0	**20**	611,55	0,00	0,00	679,50	0,00	0,00	0,00	**679,50**	27,18	**271,80**
1190	ADESIVO TRANSDÉRMICO DE NICOTINA 14 MG	PCT	132	**992,81**	0	0	0	0	0	0	**132**	0,00	0,00	0,00	0,00	0,00	0,00	0,00	**0,00**	7,5213	**992,81**
1191	ADESIVO TRANSDÉRMICO DE NICOTINA 21 MG	PCT	166	**722,07**	0	0	0	0	0	0	**166**	0,00	0,00	0,00	0,00	0,00	0,00	0,00	**0,00**	4,3498	**722,07**
1192	ADESIVO TRANSDÉRMICO DE NICOTINA 7 MG	PCT	82	**331,28**	0	0	0	0	0	0	**82**	0,00	0,00	0,00	0,00	0,00	0,00	0,00	**0,00**	4,04	**331,28**
16601	ADESIVOS EM VINIL DE INSPECIONADO P COLAR EM ESTABELECIMENTO,16x25,3 CM, IMPRESSÃO COLORIDA - BOQUINHENSE	UND	0	**0,00**	1.000	0	0	1.000	0	0	**0**	540,00	0,00	0,00	540,00	0,00	0,00	0,00	**540,00**	0,54	**0,00**

ESTADO DE SERGIPE
FUNDO MUNICIPAL DE SAUDE DE ITABAIANA
Balancete Mensal - Estoque Acumulado

De 01/01/2020 à 31/12/2020

Produto		UND	Saldo Período Anterior		Movimento do Período																
			Acumulado		Estoque (Quantidade)							Valores (R$)									
					Entradas			Saidas				Entrada			Saídas						
			Estoque (A)	Total (B)	Aquis. (C)	Canc. (D)	DOA/ADJ /IAQ/DAC (E)	Req/ED/T/ES (F)	RGL ESTOQ. (G)	Estorno (H)	Saldo (A+C-D-E-F-G+H)	Aquis. (I)	Canc. (J)	DOA/ADJ/IAQ/DAC (K)	Req/ED/T/ES (L)	RGL ESTOQ. (M)	Estorno. (N)	Vl. Sob.(O) (B+I-J-K-L-M+N)	Total (P) (L+M-N)	Vl. Médio	Total (B+I-J+D-L-M+N)
14503	ADIPET 20MG CX C/ 28 COMP REV	UND	0	**0,00**	1	0	0	1	0	0	**0**	41,72	0,00	0,00	41,72	0,00	0,00	0,00	**41,72**	41,72	**0,00**
19646	ADIPET 40MG C/ 42 COMP	UND	0	**0,00**	3	0	0	3	0	0	**0**	124,60	0,00	0,00	124,60	0,00	0,00	0,00	**124,60**	83,73	**0,00**
14823	ADIPET 40MG CX 28 COMP REV	UND	0	**0,00**	3	0	0	3	0	0	**0**	115,38	0,00	0,00	115,38	0,00	0,00	0,00	**115,38**	39,86	**0,00**
19916	ADITIVO DO RADIADOR, ORIGINAL - ORBI	UND	0	**0,00**	2	0	0	2	0	0	**0**	48,16	0,00	0,00	48,16	0,00	0,00	0,00	**48,16**	24,08	**0,00**
17908	ADITIVO PARA RADIADOR AGRALE (6000D 2005/2006) - ORBI	LT	0	**0,00**	10	0	0	4	0	0	**6**	205,00	0,00	0,00	82,00	0,00	0,00	0,00	**82,00**	20,50	**123,00**
17907	ADITIVO PARA RADIADOR FIAT - ORBI	LT	0	**0,00**	20	0	0	6	0	0	**14**	410,00	0,00	0,00	123,00	0,00	0,00	0,00	**123,00**	20,50	**287,00**
17909	ADITIVO PARA RADIADOR FORD - ORBI	LT	0	**0,00**	2	0	0	2	0	0	**0**	41,00	0,00	0,00	41,00	0,00	0,00	0,00	**41,00**	20,50	**0,00**
17910	ADITIVO PARA RADIADOR PÉUGEOT - ORBI	LT	0	**0,00**	6	0	0	6	0	0	**0**	123,00	0,00	0,00	123,00	0,00	0,00	0,00	**123,00**	20,50	**0,00**
17911	ADITIVO PARA RADIADOR V.W - ORBI	LT	0	**0,00**	4	0	0	4	0	0	**0**	82,00	0,00	0,00	82,00	0,00	0,00	0,00	**82,00**	20,50	**0,00**
1193	ADOÇANTE DIETÉTICO, FRASCO COM 100 MILILITROS.	UND	144	**228,00**	0	0	0	0	0	0	**144**	0,00	0,00	0,00	0,00	0,00	0,00	0,00	**0,00**	1,5833	**228,00**
6996	ADOCANTE LIQ 100 ML	FRC	96	**168,00**	0	0	0	96	0	0	**0**	0,00	0,00	0,00	168,00	0,00	0,00	0,00	**168,00**	1,75	**0,00**
3249	ADOÇANTE LÍQUIDO 100 ML	UND	96	**168,0024**	0	0	0	96	0	0	**0**	0,00	0,00	0,00	168,00	0,00	0,00	0,00	**168,00**	1,75	**0,00**
2271	Adoçante líquido 12x100 ml. - MARATÁ.	FRC	43	**294,00**	34	0	0	77	0	0	**0**	658,20	0,00	0,00	991,9187	0,00	0,00	0,00	**991,9187**	19,20	**0,00**
19317	ADRENALINA 1G/1ML - AMPOLA 1, ML - HIPOLABOR	AMP	0	**0,00**	50	0	0	0	0	0	**50**	109,00	0,00	0,00	0,00	0,00	0,00	0,00	**0,00**	2,18	**109,00**
18715	ADVANTAN 1MG/ML SOL GT 20ML	UND	0	**0,00**	1	0	0	1	0	0	**0**	80,43	0,00	0,00	80,43	0,00	0,00	0,00	**80,43**	80,43	**0,00**
1195	ADVANTAN 1MGG CR 15G	UND	0	**0,00**	2	0	0	2	0	0	**0**	109,19	0,00	0,00	109,19	0,00	0,00	0,00	**109,19**	55,22	**0,00**
16686	ADVANTAN LOC 20GR	UND	0	**0,00**	6	0	0	6	0	0	**0**	408,57	0,00	0,00	408,57	0,00	0,00	0,00	**408,57**	69,14	**0,00**
20854	AEROLIN SPRAY 200DOS	UND	0	**0,00**	3	0	0	3	0	0	**0**	106,75	0,00	0,00	106,75	0,00	0,00	0,00	**106,75**	36,58	**0,00**
16000	AFOLIC 5MG CX C/ 500 COMP	CX	100	**2.000,00**	0	0	0	100	0	0	**0**	0,00	0,00	0,00	2.000,00	0,00	0,00	0,00	**2.000,00**	20,00	**0,00**
1196	AGENDA ANOTAÇÃO EXECUTIVA	UND	40	**386,00**	0	0	0	15	0	0	**25**	0,00	0,00	0,00	144,75	0,00	0,00	0,00	**144,75**	9,65	**241,25**
2881	AGENDA ANOTAÇÃO EXECUTIVA TILIBRA	UND	30	**309,00**	50	0	0	0	0	0	**80**	515,00	0,00	0,00	0,00	0,00	0,00	0,00	**0,00**	10,30	**824,00**
6065	Agenda executiva media	UND	12	**108,00**	0	0	0	0	0	0	**12**	0,00	0,00	0,00	0,00	0,00	0,00	0,00	**0,00**	9,00	**108,00**
14330	Agenda executiva media - TILIBRA	UND	0	**0,00**	90	0	0	45	0	0	**45**	945,00	0,00	0,00	472,50	0,00	0,00	0,00	**472,50**	10,50	**472,50**
5564	AGENDA EXECUTIVA MEDIA.	UND	8	**72,00**	0	0	0	0	0	0	**8**	0,00	0,00	0,00	0,00	0,00	0,00	0,00	**0,00**	9,00	**72,00**
13354	AGENDA TELEFÔNICA, CAPA DURA, 39 FOLHAS	UND	5	**55,00**	0	0	0	2	0	0	**3**	0,00	0,00	0,00	22,00	0,00	0,00	0,00	**22,00**	11,00	**33,00**
16560	AGENDA TELEFÔNICA, CAPA DURA, 39 FOLHAS, MIN 210 MMx139 MM, A/Z - CARBRINK	UND	5	**55,00**	0	0	0	0	0	0	**5**	0,00	0,00	0,00	0,00	0,00	0,00	0,00	**0,00**	11,00	**55,00**
1199	ÁGUA DESTILADA 5000 ML	GAL	226	**1.795,31**	0	0	0	0	0	0	**226**	0,00	0,00	0,00	0,00	0,00	0,00	0,00	**0,00**	7,9438	**1.795,31**
19319	ÁGUA DESTILADA ASP. FISICO: BIDESTILADA, ESTÉRIL APIROGÊNICA-SIST. FECHADO - AMP. 10,ML - HALEXISTAR	AMP	0	**0,00**	6.000	0	0	5.774	0	0	**226**	1.860,00	0,00	0,00	1.789,94	0,00	0,00	0,00	**1.789,94**	0,31	**70,06**
1200	ÁGUA DESTILADA P/ AUTOCLAVE 5L	UND	30	**270,00**	0	0	0	0	0	0	**30**	0,00	0,00	0,00	0,00	0,00	0,00	0,00	**0,00**	9,00	**270,00**
17607	ÁGUA DESTILADA, AMPOLA 10 ML - SAMTEC	AMP	0	**0,00**	1.000	0	0	1.000	0	0	**0**	160,00	0,00	0,00	160,00	0,00	0,00	0,00	**160,00**	0,16	**0,00**
14818	Água destilada, aspecto físico líquido, incolor - ASFER	UND	100	**790,00**	100	0	0	200	0	0	**0**	790,00	0,00	0,00	1.580,00	0,00	0,00	0,00	**1.580,00**	15,80	**0,00**
5500	Água Mineral em copo de 200ml, caixa com 48 unidades. - IMPERIAL	CX	0	**0,00**	146	39	0	146	0	39	**0**	2.039,62	544,83	0,00	2.039,62	0,00	544,83	0,00	**1.494,79**	13,97	**0,00**
972	Água Mineral garrafão com 20 litros - MONTE CLARO	UND	0	**0,00**	3.609	0	0	3.421	0	0	**188**	17.355,90	0,00	0,00	16.397,10	0,00	0,00	0,00	**16.397,10**	5,10	**958,80**
7076	AGUA OXIGENADA 10 VOL 1000ML	FRC	50	**236,50**	0	0	0	12	0	0	**38**	0,00	0,00	0,00	56,76	0,00	0,00	0,00	**56,76**	14,19	**179,74**
1203	ÁGUA OXIGENADA, 10 VOLUMES, FRASCO COM 1000 ML	UND	100	**420,00**	0	0	0	0	0	0	**100**	0,00	0,00	0,00	0,00	0,00	0,00	0,00	**0,00**	4,20	**420,00**

ESTADO DE SERGIPE
FUNDO MUNICIPAL DE SAUDE DE ITABAIANA
Balancete Mensal - Estoque Acumulado

De 01/01/2020 à 31/12/2020

Produto		UND	Saldo Período Anterior		Movimento do Período																
			Acumulado		Estoque (Quantidade)							Valores (R$)									
					Entradas			Saidas				Entrada			Saídas						
			Estoque (A)	Total (B)	Aquis. (C)	Canc. (D)	DOA/ADJ /IAQ/DAC (E)	Req/ED/T/E S (F)	RGL ESTOQ. (G)	Estorno (H)	Saldo (A+C-D-E-F-G+H)	Aquis. (I)	Canc. (J)	DOA/ADJ/I AQ/DAC (K)	Req/ED/T/ES (L)	RGL ESTOQ. (M)	Estorno. (N)	Vl. Sob.(O) (B+I-J-K-L-M+N)	Total (P) (L+M-N)	Vl. Médio	Total (B+I-J+D-L-M+N)
1204	ÁGUA P/ INJ. 10 ML	UND	500	**65,00**	0	0	0	0	0	0	**500**	0,00	0,00	0,00	0,00	0,00	0,00	0,00	**0,00**	0,13	**65,00**
13144	AGUA PARA INJEÇÃO 10ML	AMP	2.000	**260,00**	0	0	0	50	0	0	**1.950**	0,00	0,00	0,00	6,50	0,00	0,00	0,00	**6,50**	0,13	**253,50**
17605	ÁGUA PARA INJEÇÃO, ESTÉRIL E EPIROGÊNICA, INJETÁVEL 5ML - ISOFARMA	AMP	0	**0,00**	3.500	0	0	0	0	0	**3.500**	640,00	160,00	0,00	0,00	0,00	0,00	0,00	**0,00**	0,40	**480,00**
5739	Água Sanitária - 1L. - CLORITO	CX	57	**1.105,80**	239	0	0	117	0	0	**179**	2.724,60	0,00	0,00	1.789,80	0,00	0,00	0,00	**1.789,80**	11,40	**2.040,60**
6681	AGUA SANITARIA 1L	UND	360	**342,00**	0	0	0	360	0	0	**0**	0,00	0,00	0,00	342,00	0,00	0,00	0,00	**342,00**	0,95	**0,00**
18725	ÁGUA SANITÁRIA 1L - INOVA	CX	0	**0,00**	1.166	0	0	911	0	0	**255**	12.293,76	505,50	0,00	9.715,71	0,00	505,50	0,00	**9.210,21**	10,11	**2.578,05**
13789	AGUA SANITARIA 1L CX COM 12 UND	CX	90	**1.026,00**	0	0	0	90	0	0	**0**	0,00	0,00	0,00	1.026,00	0,00	0,00	0,00	**1.026,00**	11,40	**0,00**
1205	ÁGUA SANITÁRIA COMUM, FRASCO COM 1 LITRO	UND	344	**371,19**	0	0	0	344	0	0	**0**	0,00	0,00	0,00	371,176	0,00	0,00	0,00	**371,176**	1,079	**0,00**
1206	AGULHA A VACUO 25X7MM 22G CX C/100 UND	CX	8	**224,00**	0	0	0	8	0	0	**0**	0,00	0,00	0,00	224,00	0,00	0,00	0,00	**224,00**	28,00	**0,00**
1207	AGULHA DE RAQUI DESCARTÁVEL 21G X 3 80X8	UND	5	**33,50**	0	0	0	0	0	0	**5**	0,00	0,00	0,00	0,00	0,00	0,00	0,00	**0,00**	6,70	**33,50**
7072	AGULHA DESC 25X0.7 C/100 UND	CX	33	**210,54**	0	0	0	5	0	0	**28**	0,00	0,00	0,00	31,90	0,00	0,00	0,00	**31,90**	6,38	**178,64**
6563	AGULHA DESC. 20X5.5 ESTERIL CX COM 100 UND	CX	35	**185,50**	0	0	0	35	0	0	**0**	0,00	0,00	0,00	185,50	0,00	0,00	0,00	**185,50**	5,30	**0,00**
6565	AGULHA DESC. HIPODERMICA 30X8 COM 100 UND	CX	50	**293,90**	0	0	0	32	0	0	**18**	0,00	0,00	0,00	197,60	0,00	0,00	0,00	**197,60**	11,58	**96,30**
1208	AGULHA DESCARTÁVEL - 25 X 7	UND	7	**44,03**	0	0	0	0	0	0	**7**	0,00	0,00	0,00	0,00	0,00	0,00	0,00	**0,00**	6,29	**44,03**
1209	AGULHA DESCARTÁVEL 13 X 3, 8 27, 5G, CAIXA COM 100 UNIDADES	CX	10	**61,00**	0	0	0	0	0	0	**10**	0,00	0,00	0,00	0,00	0,00	0,00	0,00	**0,00**	6,10	**61,00**
1210	AGULHA DESCARTAVEL HIPODERMICA 20 X 5, 5 (24G X 3/4) CAIXA C/100 UND	CX	50	**265,00**	0	0	0	0	0	0	**50**	0,00	0,00	0,00	0,00	0,00	0,00	0,00	**0,00**	5,30	**265,00**
1211	AGULHA DESCARTAVEL HIPODERMICA 25 X 07 CAIXA C/100 UND	CX	30	**160,50**	0	0	0	0	0	0	**30**	0,00	0,00	0,00	0,00	0,00	0,00	0,00	**0,00**	5,35	**160,50**
1212	AGULHA DESCARTAVEL HIPODERMICA 30 X 07 CAIXA C/100 UND	CX	30	**160,50**	0	0	0	0	0	0	**30**	0,00	0,00	0,00	0,00	0,00	0,00	0,00	**0,00**	5,35	**160,50**
1213	AGULHA DESCARTAVEL HIPODERMICA 30 X 08 CAIXA C/100 UND	CX	30	**160,50**	0	0	0	0	0	0	**30**	0,00	0,00	0,00	0,00	0,00	0,00	0,00	**0,00**	5,35	**160,50**
1214	AGULHA DESCARTÁVEL TAMANHO 13 X 4, 5 CAIXA C/100 UND	CX	20	**111,80**	0	0	0	0	0	0	**20**	0,00	0,00	0,00	0,00	0,00	0,00	0,00	**0,00**	11,18	**111,80**
1215	AGULHA DESCARTÁVEL TAMANHO 13 X 4,5	UND	7	**46,47**	0	0	0	0	0	0	**7**	0,00	0,00	0,00	0,00	0,00	0,00	0,00	**0,00**	6,6386	**46,47**
3439	AGULHA DESCARTÁVEL TAMANHO 20 X 5, 5, CAIXA COM 100 UNIDADES	UND	7	**37,41**	0	0	0	0	0	0	**7**	0,00	0,00	0,00	0,00	0,00	0,00	0,00	**0,00**	5,3443	**37,41**
1217	AGULHA DESCARTÁVEL TAMANHO 25 X 6	UND	400	**21,80**	0	0	0	0	0	0	**400**	0,00	0,00	0,00	0,00	0,00	0,00	0,00	**0,00**	0,0545	**21,80**
1218	AGULHA DESCARTÁVEL TAMANHO 25 X 6, CAIXA COM 100 UNIDADES	CX	3.346	**894,07**	0	0	0	0	0	0	**3.346**	0,00	0,00	0,00	0,00	0,00	0,00	0,00	**0,00**	0,2672	**894,07**
1219	AGULHA DESCARTÁVEL TAMANHO 25 X 7, CAIXA COM100 UNIDADES	UND	1.295	**300,55**	0	0	0	0	0	0	**1.295**	0,00	0,00	0,00	0,00	0,00	0,00	0,00	**0,00**	0,2321	**300,55**
1220	AGULHA DESCARTÁVEL TAMANHO 25 X 8, CAIXA COM 100 UNIDADES	UND	2	**10,75**	0	0	0	0	0	0	**2**	0,00	0,00	0,00	0,00	0,00	0,00	0,00	**0,00**	5,375	**10,75**
1221	AGULHA DESCARTÁVEL TAMANHO 30 X 7, CAIXA COM 100 UNIDADES	CX	10	**53,91**	0	0	0	0	0	0	**10**	0,00	0,00	0,00	0,00	0,00	0,00	0,00	**0,00**	5,391	**53,91**
1222	AGULHA DESCARTÁVEL TAMANHO 30 X 8 CAIXA COM 100 UNIDADES	UND	20	**107,83**	0	0	0	0	0	0	**20**	0,00	0,00	0,00	0,00	0,00	0,00	0,00	**0,00**	5,3915	**107,83**
7078	AGULHA DESCT 13X4,5 CX COM 100 UND	CX	20	**116,60**	0	0	0	0	0	0	**20**	0,00	0,00	0,00	0,00	0,00	0,00	0,00	**0,00**	5,83	**116,60**
5752	AGULHA GENGIVAL, TAM 30G, AÇO INOX SILICONIZADO, USO ESTÉRIL, DESCARTÁVEL, CX C/100 UND	UND	20	**536,00**	0	0	0	0	0	0	**20**	0,00	0,00	0,00	0,00	0,00	0,00	0,00	**0,00**	26,80	**536,00**

ESTADO DE SERGIPE
FUNDO MUNICIPAL DE SAUDE DE ITABAIANA
Balancete Mensal - Estoque Acumulado

De 01/01/2020 à 31/12/2020

Produto		UND	Saldo Período Anterior		Movimento do Período																
			Acumulado		Estoque (Quantidade)							Valores (R$)									
					Entradas			Saidas				Entrada			Saídas						
			Estoque (A)	Total (B)	Aquis. (C)	Canc. (D)	DOA/ADJ /IAQ/DAC (E)	Req/ED/T/E S (F)	RGL ESTOQ. (G)	Estorno (H)	Saldo (A+C-D-E-F-G+H)	Aquis. (I)	Canc. (J)	DOA/ADJ/I AQ/DAC (K)	Req/ED/T/ES (L)	RGL ESTOQ. (M)	Estorno. (N)	Vl. Sob.(O) (B+I-J-K-L-M+N)	Total (P) (L+M-N)	Vl. Médio	Total (B+I-J+D-L-M+N)
20974	Agulha hipodérmica 21gx11,4 , estéril, descartável, embalagem individual, caixa c/ 100und - SALDANHA RODRIGUES	CX	0	**0,00**	40	0	0	0	0	0	**40**	316,00	0,00	0,00	0,00	0,00	0,00	0,00	**0,00**	7,90	**316,00**
20920	Agulha hipodérmica 22gx1, estéril, descartável, embalagem individuval, caixa c/ 100 und -SR	CX	0	**0,00**	140	0	0	0	0	0	**140**	973,00	0,00	0,00	0,00	0,00	0,00	0,00	**0,00**	20,85	**973,00**
20976	Agulha hipodérmica 22gx11,4 , estéril, descartável, embalagem individual, caixa c/ 100und - SALDANHA RODRIGUES	CX	0	**0,00**	40	0	0	1	0	0	**39**	322,00	0,00	0,00	8,05	0,00	0,00	0,00	**8,05**	8,05	**313,95**
20921	Agulha hipodérmica 23gx1, estéril, descartável, embalagem individuval, caixa c/ 100 und -SR	CX	0	**0,00**	70	0	0	0	0	0	**70**	486,50	0,00	0,00	0,00	0,00	0,00	0,00	**0,00**	6,95	**486,50**
20922	Agulha hipodérmica 24gx1, estéril, descartável, embalagem individuval, caixa c/ 100 und -SR	CX	0	**0,00**	125	0	0	0	0	0	**125**	993,75	0,00	0,00	0,00	0,00	0,00	0,00	**0,00**	15,90	**993,75**
20923	Agulha hipodérmica 26gx1, estéril, descartável, embalagem individuval, caixa c/ 100 und -SR	CX	0	**0,00**	20	0	0	0	0	0	**20**	139,00	0,00	0,00	0,00	0,00	0,00	0,00	**0,00**	6,95	**139,00**
20924	Agulha hipodérmica 27gx1, estéril, descartável, embalagem individuval, caixa c/ 100 und -SR	CX	0	**0,00**	12	0	0	0	0	0	**12**	92,40	0,00	0,00	0,00	0,00	0,00	0,00	**0,00**	7,70	**92,40**
6567	AGULHA HIPODERMICA 30X7 COM 100 UND	CX	20	**107,00**	0	0	0	20	0	0	**0**	0,00	0,00	0,00	107,00	0,00	0,00	0,00	**107,00**	5,35	**0,00**
12923	AGULHA HIPODERMICA TAM. 20X5,5 C/ 100 UND	CX	40	**255,60**	0	0	0	9	0	0	**31**	0,00	0,00	0,00	57,51	0,00	0,00	0,00	**57,51**	12,78	**198,09**
12924	AGULHA HIPODERMICA TAM. 25X6,0 C/ 100 UND	CX	30	**191,70**	0	0	0	30	0	0	**0**	0,00	0,00	0,00	191,70	0,00	0,00	0,00	**191,70**	6,39	**0,00**
12925	AGULHA HIPODERMICA TAM. 25X8,0 C/ 100 UND	CX	15	**90,45**	0	0	0	15	0	0	**0**	0,00	0,00	0,00	90,45	0,00	0,00	0,00	**90,45**	6,03	**0,00**
12926	AGULHA HIPODERMICA TAM. 30X7,0 C/ 100 UND	CX	30	**168,90**	0	0	0	30	0	0	**0**	0,00	0,00	0,00	168,90	0,00	0,00	0,00	**168,90**	5,63	**0,00**
20793	Agulha hipodérmica, 21 g x 1 1,4, estéril, descartável, embalagem individual, caixa com 100 unid.	CX	0	**0,00**	10	0	0	0	0	0	**10**	79,00	0,00	0,00	0,00	0,00	0,00	0,00	**0,00**	7,90	**79,00**
20796	Agulha hipodérmica, 21 g x 1", estéril, descartável, embalagem individual, caixa com 100 unid.	CX	0	**0,00**	15	0	0	0	0	0	**15**	120,75	0,00	0,00	0,00	0,00	0,00	0,00	**0,00**	8,05	**120,75**
20744	Agulha hipodérmica, dimensão: 22 g x 1", estéril, descartável, embalagem individual, caixa com100 und.	CX	0	**0,00**	16	0	0	0	0	0	**16**	111,20	0,00	0,00	0,00	0,00	0,00	0,00	**0,00**	6,95	**111,20**
6537	AGULHA MULTIPLA PARA COLETA A VÁCUO, ALIBRE 25x7,0, CX COM 100 - VACUPLAST	UND	15	**406,50**	0	0	0	8	0	0	**7**	0,00	0,00	0,00	216,80	0,00	0,00	0,00	**216,80**	27,10	**189,70**
3441	AGULHA PARA ANESTESIA RAQUIDIANA, 27 G 3 1/2POL, DIAMETRO 0, 4 MM E COMPRIMENTO 8, 9 CM.	UND	500	**282,00**	0	0	0	0	0	0	**500**	0,00	0,00	0,00	0,00	0,00	0,00	0,00	**0,00**	0,564	**282,00**
1224	AGULHA PARA COLETA DE SANGUE A VÁCUO 25 X 7 MM	UND	64	**2.324,00**	0	0	0	0	0	0	**64**	0,00	0,00	0,00	0,00	0,00	0,00	0,00	**0,00**	36,3125	**2.324,00**
1225	AGULHA TIPO GENGIVAL TAM 30G CURTA MATERIAL CORPO EM ACO INOX SILICONIZADO EMBALAGEM C/100 UND	CX	70	**1.876,00**	0	0	0	0	0	0	**70**	0,00	0,00	0,00	0,00	0,00	0,00	0,00	**0,00**	26,80	**1.876,00**
15578	Agulha, tipo agulha gengival, tamanho 30g curta,, tipo ponta bisel trifacetado, ti características uso estéril, descart	CX	35	**840,00**	0	0	0	30	0	0	**5**	0,00	0,00	0,00	720,00	0,00	0,00	0,00	**720,00**	24,00	**120,00**
15579	Agulha, tipo agulha gengival, tamanho 30g longa, tipo ponta bisel trifacetado, ti características uso estéril, descartá	CX	10	**269,90**	0	0	0	0	0	0	**10**	0,00	0,00	0,00	0,00	0,00	0,00	0,00	**0,00**	26,99	**269,90**
14817	Agulha, tipo hipodérmica, tamanho 13 x 3,8 (cx/100) - DESCARPACK	UND	20	**132,60**	20	0	0	30	0	0	**10**	132,60	0,00	0,00	198,90	0,00	0,00	0,00	**198,90**	13,26	**66,30**

ESTADO DE SERGIPE
FUNDO MUNICIPAL DE SAUDE DE ITABAIANA
Balancete Mensal - Estoque Acumulado

De 01/01/2020 à 31/12/2020

Produto		UND	Saldo Período Anterior		Movimento do Período																
			Acumulado		Estoque (Quantidade)							Valores (R$)									
					Entradas			Saidas				Entrada			Saídas						
			Estoque (A)	Total (B)	Aquis. (C)	Canc. (D)	DOA/ADJ /IAQ/DAC (E)	Req/ED/T/ES (F)	RGL ESTOQ. (G)	Estorno (H)	Saldo (A+C-D-E-F-G+H)	Aquis. (I)	Canc. (J)	DOA/ADJ/IAQ/DAC (K)	Req/ED/T/ES (L)	RGL ESTOQ. (M)	Estorno. (N)	Vl. Sob.(O) (B+I-J-K-L-M+N)	Total (P) (L+M-N)	Vl. Médio	Total (B+I-J+D-L-M+N)
2842	Agulha, tipo hipodérmica, tamanho 13 x 4,5 (cx/100). - SR	CX	20	**116,60**	0	0	0	20	0	0	**0**	0,00	0,00	0,00	116,60	0,00	0,00	0,00	**116,60**	11,66	**0,00**
11325	AGULHA, TIPO HIPODÉRMICA, TAMANHO 20 x 5,5 (CX 100) - DESCARPACK	CX	32	**204,48**	40	0	0	4	0	0	**68**	255,60	0,00	0,00	25,56	0,00	0,00	0,00	**25,56**	12,78	**434,52**
11326	AGULHA, TIPO HIPODÉRMICA, TAMANHO 25 x 6,0 (CX 100) - DESCARPACK	CX	0	**0,00**	27	0	0	27	0	0	**0**	172,53	0,00	0,00	172,53	0,00	0,00	0,00	**172,53**	6,39	**0,00**
2815	Agulha, tipo hipodérmica, tamanho 25 x 6,0 (cx/100) - SOLIDOR.	CX	10	**54,50**	0	0	0	10	0	0	**0**	0,00	0,00	0,00	54,50	0,00	0,00	0,00	**54,50**	5,45	**0,00**
11327	AGULHA, TIPO HIPODÉRMICA, TAMANHO 25 x 8,0 (CX 100) - DESCARPACK	CX	5	**30,15**	5	0	0	5	0	0	**5**	30,15	0,00	0,00	30,15	0,00	0,00	0,00	**30,15**	12,06	**30,15**
11328	AGULHA, TIPO HIPODÉRMICA, TAMANHO 30 x 7,0 (CX 100) - DESCARPACK	CX	20	**112,60**	35	0	0	35	0	0	**20**	197,05	0,00	0,00	197,05	0,00	0,00	0,00	**197,05**	11,26	**112,60**
11329	AGULHA, TIPO HIPODÉRMICA, TAMANHO 30 x 8,0 (CX 100) - DESCARPACK	CX	20	**124,60**	40	0	0	40	0	0	**20**	249,20	0,00	0,00	249,20	0,00	0,00	0,00	**249,20**	12,46	**124,60**
16344	AGULHA,HIPODÉRMICA, 25 x7,0 (CX C/100) - SR	CX	1.040	**695,20**	27	0	0	87	0	0	**980**	172,26	0,00	0,00	436,26	0,00	0,00	0,00	**436,26**	19,58	**431,20**
20258	AKINETON 2MG C/ 80 COMP	UND	0	**0,00**	3	0	0	3	0	0	**0**	97,77	0,00	0,00	97,77	0,00	0,00	0,00	**97,77**	64,65	**0,00**
1226	ALAVANCA 1 X 1,50M	UND	2	**70,00**	0	0	0	0	0	0	**2**	0,00	0,00	0,00	0,00	0,00	0,00	0,00	**0,00**	35,00	**70,00**
15602	Alavanca apical Reta (APEXO),nº 301, em aço inoxidável, autoclavável e com cabo para apoio de dedo - SAME	UND	5	**91,95**	0	0	0	5	0	0	**0**	0,00	0,00	0,00	91,95	0,00	0,00	0,00	**91,95**	18,39	**0,00**
1227	ALAVANCA ODONTOLOGICA APICAL RETA	UND	5	**79,25**	0	0	0	0	0	0	**5**	0,00	0,00	0,00	0,00	0,00	0,00	0,00	**0,00**	15,85	**79,25**
1228	ALAVANCA ODONTOLÓGICA NR 02	UND	28	**431,20**	0	0	0	0	0	0	**28**	0,00	0,00	0,00	0,00	0,00	0,00	0,00	**0,00**	15,40	**431,20**
15603	Alavanca odontológica, aço inoxidável, referência tipo Seldin, características adicionais esquerda 1L - SAME	UND	4	**66,56**	0	0	0	4	0	0	**0**	0,00	0,00	0,00	66,56	0,00	0,00	0,00	**66,56**	16,64	**0,00**
15604	Alavanca odontológica, aço inoxidável, referência tipo Seldin, características adicionais esquerda 1R - SAME	UND	4	**66,56**	0	0	0	4	0	0	**0**	0,00	0,00	0,00	66,56	0,00	0,00	0,00	**66,56**	16,64	**0,00**
15605	Alavanca odontológica,aço inoxidável, referência tipo Seldin, reta, referência nº 2, esterilidade autoclavável - SAME	UND	15	**242,40**	0	0	0	0	0	0	**15**	0,00	0,00	0,00	0,00	0,00	0,00	0,00	**0,00**	16,16	**242,40**
1229	ALBENDAZOL 40 MG/ML, SUSPENSÃO ORAL, FRASCO 10 ML.	UND	57	**62,13**	0	0	0	57	0	0	**0**	0,00	0,00	0,00	62,13	0,00	0,00	0,00	**62,13**	1,09	**0,00**
13237	ALBENDAZOL 400 MG - PRATI	CP	7.035	**2.743,65**	5.000	0	0	12.035	0	0	**0**	1.950,00	0,00	0,00	4.693,65	0,00	0,00	0,00	**4.693,65**	1,17	**0,00**
1230	ALBENDAZOL 400 MG COMP	UND	2.041	**877,63**	0	0	0	2.041	0	0	**0**	0,00	0,00	0,00	877,63	0,00	0,00	0,00	**877,63**	0,43	**0,00**
20057	ALBENDAZOL 40MG/ML, SUSPENSÃO ORAL- PRATI DONADUZZI	FRC	0	**0,00**	800	0	0	800	0	0	**0**	960,00	0,00	0,00	960,00	0,00	0,00	0,00	**960,00**	2,40	**0,00**
15794	ALBENDAZOL, 40 MG/ML, ORAL - TEUTO	FRC	1.000	**1.230,00**	700	0	0	1.700	0	0	**0**	861,00	0,00	0,00	2.091,00	0,00	0,00	0,00	**2.091,00**	2,46	**0,00**
20532	ALBENDAZOL, 40MG/ML, SUSPENSÃO ORAL	FRC	0	**0,00**	2.200	0	0	2.279	0	490	**411**	2.640,00	0,00	0,00	2.734,80	0,00	588,00	0,00	**2.146,80**	2,40	**493,20**
14836	ALBOCRESIL GEL BG 50GAPLIC	UND	0	**0,00**	3	0	0	3	0	0	**0**	69,15	0,00	0,00	69,15	0,00	0,00	0,00	**69,15**	22,98	**0,00**
1231	ÁLCOOL 70 % 1000 ML	UND	100	**424,25**	0	0	0	100	0	0	**0**	0,00	0,00	0,00	424,25	0,00	0,00	0,00	**424,25**	4,2425	**0,00**
13058	ALCOOL 70% GEL 1L	FRC	176	**1.140,48**	0	0	0	176	0	0	**0**	0,00	0,00	0,00	1.140,48	0,00	0,00	0,00	**1.140,48**	12,96	**0,00**
15585	Álcool 70º INPM, em líquido, 1Litro, desinfetante hospitalar para superfícies fixas. - FLAMAGEL	FRC	257	**1.203,10**	238	0	0	495	0	0	**0**	1.080,52	0,00	0,00	2.283,6205	0,00	0,00	0,00	**2.283,6205**	11,2165	**0,00**
1232	ALCOOL ABSOLUTO 99,5 1000 ML	UND	80	**448,00**	0	0	0	0	0	0	**80**	0,00	0,00	0,00	0,00	0,00	0,00	0,00	**0,00**	5,60	**448,00**
1233	ALCOOL ABSOLUTO A 99,5	UND	85	**459,43**	0	0	0	0	0	0	**85**	0,00	0,00	0,00	0,00	0,00	0,00	0,00	**0,00**	5,4051	**459,43**
1234	ÁLCOOL COMUM 500 ML	UND	72	**266,40**	0	0	0	72	0	0	**0**	0,00	0,00	0,00	266,40	0,00	0,00	0,00	**266,40**	3,70	**0,00**
18568	ALCOOL EM GEL, SAFRA.	UND	0	**0,00**	100	0	0	100	0	0	**0**	280,00	0,00	0,00	280,00	0,00	0,00	0,00	**280,00**	2,80	**0,00**

ESTADO DE SERGIPE
FUNDO MUNICIPAL DE SAUDE DE ITABAIANA
Balancete Mensal - Estoque Acumulado

De 01/01/2020 à 31/12/2020

Produto		UND	Saldo Período Anterior		Movimento do Período																
			Acumulado		Estoque (Quantidade)							Valores (R$)									
					Entradas			Saidas				Entrada			Saídas						
			Estoque (A)	Total (B)	Aquis. (C)	Canc. (D)	DOA/ADJ /IAQ/DAC (E)	Req/ED/T/ES (F)	RGL ESTOQ. (G)	Estorno (H)	Saldo (A+C-D-E-F-G+H)	Aquis. (I)	Canc. (J)	DOA/ADJ/IAQ/DAC (K)	Req/ED/T/ES (L)	RGL ESTOQ. (M)	Estorno. (N)	Vl. Sob.(O) (B+I-J-K-L-M+N)	Total (P) (L+M-N)	Vl. Médio	Total (B+I-J+D-L-M+N)
13397	ÁLCOOL ETÍLICO 70 %, LIQUIDO, 1000 ML - FLAMAGEL	FRC	570	**2.308,50**	120	0	0	690	0	0	**0**	486,00	0,00	0,00	2.794,50	0,00	0,00	0,00	**2.794,50**	12,15	**0,00**
18894	ÁLCOOL ETÍLICO 70% V.V, COM EMOLIENTE, EM GEL , 500 ML - NOBRE.	FRC	0	**0,00**	3.000	0	0	3.000	0	0	**0**	32.700,00	0,00	0,00	32.700,00	0,00	0,00	0,00	**32.700,00**	10,90	**0,00**
20059	ÁLCOOL ETÍLICO 70%, GEL, 500ML - JALLES MACHADO	FRC	0	**0,00**	1.545	0	0	1.545	0	0	**0**	10.506,00	0,00	0,00	10.506,00	0,00	0,00	0,00	**10.506,00**	6,80	**0,00**
25	ÁLCOOL ETÍLICO HIDRATADO 92,8º - 1 LITRO	UND	600	**2.245,77**	0	0	0	600	0	0	**0**	0,00	0,00	0,00	2.245,80	0,00	0,00	0,00	**2.245,80**	3,743	**0,00**
18501	ÁLCOOL ETÍLICO HIDRATADO 92,8º - 1 LITRO CX COM 12 - NOBRE	CX	0	**0,00**	1.221	0	0	1.091	0	0	**130**	45.164,79	0,00	0,00	40.356,09	0,00	0,00	0,00	**40.356,09**	36,99	**4.808,70**
6327	ÁLCOOL ETÍLICO HIDRATADO 92,8º, 1 LITRO CX COM 12 - SANTA CRUZ	CX	13	**583,70**	0	0	0	13	0	0	**0**	0,00	0,00	0,00	583,70	0,00	0,00	0,00	**583,70**	44,90	**0,00**
1235	ALCOOL ETILICO TEOR ALCOOLICO A 70% HIDRATADO 1000ML	UND	60	**255,00**	0	0	0	0	0	0	**60**	0,00	0,00	0,00	0,00	0,00	0,00	0,00	**0,00**	4,25	**255,00**
17450	ÁLCOOL ETÍLICO, 70% V/V, COM EMOLIENTE, GEL, FRASCO 1000,00 ML - ITAJÁ	FRC	1.210	**5.687,00**	1.240	0	0	2.450	0	0	**0**	6.721,00	564,00	0,00	11.515,00	0,00	0,00	0,00	**11.515,00**	9,40	**0,00**
13238	ÁLCOOL ETÍLICO, TEOR ALCOOLICO 70%, EM GEL - CICLO FARMA	FRC	400	**2.580,00**	141	0	0	541	0	0	**0**	909,45	0,00	0,00	3.489,45	0,00	0,00	0,00	**3.489,45**	19,35	**0,00**
2851	Álcool etílico, teor alcoólico entre 99,5% hidratado frasco contendo 1.000 ml. - CICLO FARMA	FRC	320	**1.977,60**	0	0	0	320	0	0	**0**	0,00	0,00	0,00	1.977,60	0,00	0,00	0,00	**1.977,60**	12,36	**0,00**
6966	ÁLCOOL ETÍLICO, TEOR ALCÓOLICO ENTRE 99,5% HIDRATADO FRASCO CONTENDO 1000ML	LT	400	**2.472,00**	0	0	0	400	0	0	**0**	0,00	0,00	0,00	2.472,00	0,00	0,00	0,00	**2.472,00**	12,36	**0,00**
20534	ÁLCOOL ETÍLICO, TEOR ALCOÓLICO: 70% V/V, FORMA FARMACÊUTICA: GEL (FRASCO 500 ML)	FRC	0	**0,00**	215	0	0	0	0	0	**215**	1.462,00	0,00	0,00	0,00	0,00	0,00	0,00	**0,00**	6,80	**1.462,00**
18905	ÁLCOOL ÉTILICO,HIDRATADO, 70% (70º GL), GLICERINADO,LIQUIDO, 1000 ML - UZE	FRC	0	**0,00**	650	0	0	650	0	0	**0**	5.200,00	0,00	0,00	5.200,00	0,00	0,00	0,00	**5.200,00**	8,00	**0,00**
1236	ÁLCOOL GEL 70 ANTI-SEPTICO 500G	UND	246	**1.043,04**	0	0	0	0	0	0	**246**	0,00	0,00	0,00	0,00	0,00	0,00	0,00	**0,00**	4,24	**1.043,04**
7116	ALCOOL GEL 70 ANTI-SEPTICO 500G.	FRC	154	**652,96**	0	0	0	2	0	0	**152**	0,00	0,00	0,00	8,48	0,00	0,00	0,00	**8,48**	4,24	**644,48**
1237	ÁLCOOL IODADO 1% 1000 ML	UND	31	**261,32**	0	0	0	0	0	0	**31**	0,00	0,00	0,00	0,00	0,00	0,00	0,00	**0,00**	8,4297	**261,32**
1238	ALCOOL IODADO A 1%	UND	10	**85,00**	0	0	0	0	0	0	**10**	0,00	0,00	0,00	0,00	0,00	0,00	0,00	**0,00**	8,50	**85,00**
12954	ALDACTONE 25MG, CX COM 30 COMP	UND	0	**0,00**	7	0	0	7	0	0	**0**	209,39	0,00	0,00	209,39	0,00	0,00	0,00	**209,39**	30,21	**0,00**
17720	ALDACTONE 50MG CX 30 COMP	UND	0	**0,00**	3	0	0	3	0	0	**0**	142,20	0,00	0,00	142,20	0,00	0,00	0,00	**142,20**	46,97	**0,00**
21669	ALDOMET 250MG CX 30 COMP REV	UND	0	**0,00**	1	0	0	1	0	0	**0**	26,61	0,00	0,00	26,61	0,00	0,00	0,00	**26,61**	26,61	**0,00**
20160	ALDOMET 500MG CX 30 COMP REV	CX	0	**0,00**	4	0	0	4	0	0	**0**	262,27	0,00	0,00	262,27	0,00	0,00	0,00	**262,27**	131,09	**0,00**
3455	ALEKTOS 20 MG CX 30 COMP	CX	0	**0,00**	35	0	0	35	0	0	**0**	3.009,75	0,00	0,00	3.009,75	0,00	0,00	0,00	**3.009,75**	174,2775	**0,00**
16963	ALEKTOS 20MG C15 CPS	UND	0	**0,00**	2	0	0	2	0	0	**0**	66,68	0,00	0,00	66,68	0,00	0,00	0,00	**66,68**	33,34	**0,00**
14545	Alendronato de sódio, 70 mg, comprimido - INSTITUTO TERAPEUTICO DELTA LTDA.	CP	2.500	**950,00**	0	0	0	2.500	0	0	**0**	0,00	0,00	0,00	950,00	0,00	0,00	0,00	**950,00**	0,38	**0,00**
17346	ALENDRONATO DE SÓDIO,70 MG - EMS	CP	0	**0,00**	1.250	0	0	1.250	0	0	**0**	1.850,00	0,00	0,00	1.850,00	0,00	0,00	0,00	**1.850,00**	1,48	**0,00**
1239	ALENIA 12+400 MCG FR 60 CAP	CX	0	**0,00**	1	0	0	1	0	0	**0**	143,17	0,00	0,00	143,17	0,00	0,00	0,00	**143,17**	143,17	**0,00**
1240	ALENIA 12+400 MCG FR 60 CAP+REFIL	CX	0	**0,00**	22	0	0	22	0	0	**0**	2.960,57	0,00	0,00	2.960,57	0,00	0,00	0,00	**2.960,57**	288,31	**0,00**
6913	ALENIA 12+400MCG FR 60 CAP+REFIL	CX	0	**0,00**	24	0	0	24	0	0	**0**	3.320,61	0,00	0,00	3.320,61	0,00	0,00	0,00	**3.320,61**	294,48	**0,00**
14156	ALENIA 6200CG FR 60 CAP REFIL	CX	0	**0,00**	6	0	0	6	0	0	**0**	533,48	0,00	0,00	533,48	0,00	0,00	0,00	**533,48**	184,37	**0,00**
6592	ALENTHUS XR 150MG COM 30 CAP	UND	0	**0,00**	4	0	0	4	0	0	**0**	343,82	0,00	0,00	343,82	0,00	0,00	0,00	**343,82**	85,19	**0,00**

ESTADO DE SERGIPE
FUNDO MUNICIPAL DE SAUDE DE ITABAIANA
Balancete Mensal - Estoque Acumulado

De 01/01/2020 à 31/12/2020

Produto		UND	Saldo Período Anterior		Movimento do Período																
			Acumulado		Estoque (Quantidade)							Valores (R$)									
					Entradas			Saidas				Entrada			Saídas						
			Estoque (A)	Total (B)	Aquis. (C)	Canc. (D)	DOA/ADJ /IAQ/DAC (E)	Req/ED/T/ES (F)	RGL ESTOQ. (G)	Estorno (H)	Saldo (A+C-D-E-F-G+H)	Aquis. (I)	Canc. (J)	DOA/ADJ/IAQ/DAC (K)	Req/ED/T/ES (L)	RGL ESTOQ. (M)	Estorno. (N)	Vl. Sob.(O) (B+I-J-K-L-M+N)	Total (P) (L+M-N)	Vl. Médio	Total (B+I-J+D-L-M+N)
12966	ALENTHUS XR 75MG, CX COM 30 CAP	UND	0	**0,00**	29	0	0	29	0	0	**0**	2.163,99	0,00	0,00	2.163,99	0,00	0,00	0,00	**2.163,99**	149,915	**0,00**
16405	ALGIE 150MG 10 COMP	UND	0	**0,00**	3	0	0	3	0	0	**0**	100,97	0,00	0,00	100,97	0,00	0,00	0,00	**100,97**	35,15	**0,00**
14622	ALGINAC 1505050 MG CX 15 COM REV	UND	0	**0,00**	8	0	0	8	0	0	**0**	191,54	0,00	0,00	191,54	0,00	0,00	0,00	**191,54**	24,02	**0,00**
15058	ALGINAC 1505050MG CX C/30 COMP REV	CX	0	**0,00**	9	0	0	9	0	0	**0**	428,53	0,00	0,00	428,53	0,00	0,00	0,00	**428,53**	95,91	**0,00**
3464	ALGINAC INJETÁVEL C/3 AMP	UND	0	**0,00**	3	0	0	3	0	0	**0**	69,45	0,00	0,00	69,45	0,00	0,00	0,00	**69,45**	23,15	**0,00**
14520	ALGINAC RETARD 1100100100MG CX C/10 COMP REV	UND	0	**0,00**	3	0	0	3	0	0	**0**	139,89	0,00	0,00	139,89	0,00	0,00	0,00	**139,89**	47,72	**0,00**
1241	ALGODÃO HIDRÓFILO EM ROLETES DENTAIS, PACOTE COM 100 UNIDADES	PCT	440	**695,20**	0	0	0	0	0	0	**440**	0,00	0,00	0,00	0,00	0,00	0,00	0,00	**0,00**	1,58	**695,20**
7049	ALGODÃO HIDROFILO PACOTE C/ 250G	PCT	130	**780,00**	0	0	0	130	0	0	**0**	0,00	0,00	0,00	780,00	0,00	0,00	0,00	**780,00**	6,00	**0,00**
20926	Algodão hidrófilo, em bolas, não estéril, embalagem com 100g -ERS INDUSTRIA	PCT	0	**0,00**	50	0	0	0	0	0	**50**	200,00	0,00	0,00	0,00	0,00	0,00	0,00	**0,00**	4,00	**200,00**
18885	ALGODÃO HIDRÓFILO, NÃO ESTÉRIL, 500G - RL	UND	0	**0,00**	950	0	0	2	0	0	**948**	10.355,00	0,00	0,00	21,80	0,00	0,00	0,00	**21,80**	10,90	**10.333,20**
3467	ALGODÃO HIDRÓFILO, PACOTE COM 250 GRAMAS, FORMATO BOLA, NA COR BRANCO PURO	PCT	100	**199,00**	0	0	0	0	0	0	**100**	0,00	0,00	0,00	0,00	0,00	0,00	0,00	**0,00**	1,99	**199,00**
6377	ALGODÃO HIDRÓFILO, PACOTE COM 250 GRAMAS, FORMATO BOLA, NA COR BRANCO PURO - RICIEX	PCT	170	**1.020,00**	0	0	0	55	0	0	**115**	0,00	0,00	0,00	330,00	0,00	0,00	0,00	**330,00**	6,00	**690,00**
1242	ALGODÃO HIDRÓFILO, PACOTE COM 250 GRAMAS,FORMATO BOLA, NA COR BRANCO PURO	PCT	100	**600,00**	0	0	0	100	0	0	**0**	0,00	0,00	0,00	600,00	0,00	0,00	0,00	**600,00**	6,00	**0,00**
1243	ALGODÃO HIDRÓFILO, PACOTE COM 500 GRAMAS	PCT	200	**1.500,00**	0	0	0	0	0	0	**200**	0,00	0,00	0,00	0,00	0,00	0,00	0,00	**0,00**	7,50	**1.500,00**
16830	ALGODÃO HIDRÓFILO,APRESENTAÇÃO EM MANTAS,MATERIAL ALVEJADO,PURIFICADO,ISENTO DE IMPUREZAS,N ESTÉRIL,500 GRAMAS -NATHALYA	UND	300	**2.955,00**	70	0	0	147	0	0	**223**	689,50	0,00	0,00	1.447,95	0,00	0,00	0,00	**1.447,95**	9,85	**2.196,55**
18906	ALGODÃO HIDRÓFILO,EM BOLAS,ALVEJADO,PURIFICADO, NÃO ESTÉRIL, 100 G - SUSSEX	Emb	0	**0,00**	800	0	0	4	0	0	**796**	3.200,00	0,00	0,00	16,00	0,00	0,00	0,00	**16,00**	4,00	**3.184,00**
20750	Algodão, tipo: hidrófilo, apresentação: em bolas, não estéril, embalagem com 100g	PCT	0	**0,00**	50	0	0	0	0	0	**50**	200,00	0,00	0,00	0,00	0,00	0,00	0,00	**0,00**	4,00	**200,00**
71	ALHO, BRANCO, 1ª QUALIDADE, IN NATURA.	KG	0	**0,00**	5	0	0	5	0	0	**0**	77,10	0,00	0,00	77,10	0,00	0,00	0,00	**77,10**	15,30	**0,00**
1244	ALICATE BOMBA D'ÁGUA10MM	UND	2	**56,00**	0	0	0	0	0	0	**2**	0,00	0,00	0,00	0,00	0,00	0,00	0,00	**0,00**	28,00	**56,00**
1245	ALICATE DE CORTE UNIVERSAL	UND	2	**38,00**	0	0	0	0	0	0	**2**	0,00	0,00	0,00	0,00	0,00	0,00	0,00	**0,00**	19,00	**38,00**
1246	ALICATE ODONTOLOGICO	UND	1	**4,60**	0	0	0	0	0	0	**1**	0,00	0,00	0,00	0,00	0,00	0,00	0,00	**0,00**	4,60	**4,60**
1247	ALICATE PARA DENTES - FORCEPS ADULTO	UND	1	**49,53**	0	0	0	0	0	0	**1**	0,00	0,00	0,00	0,00	0,00	0,00	0,00	**0,00**	49,53	**49,53**
18749	ALIMENTO ACHOCOLATADO EM PÓ ACONDICIONADO EM EMBALAGEM ORIGINAL COM 400G - MERILU	UND	0	**0,00**	432	0	0	432	0	0	**0**	950,40	0,00	0,00	950,40	0,00	0,00	0,00	**950,40**	2,20	**0,00**
6022	ALIMENTO ACHOCOLATADO EM PÓ, 400G - CHOCOTEEN	UND	60	**215,28**	328	0	0	388	0	0	**0**	980,72	0,00	0,00	1.196,00	0,00	0,00	0,00	**1.196,00**	2,99	**0,00**
18626	ALIVIUM 100MG SUS ORAL FR GTS 20ML	UND	0	**0,00**	3	0	0	3	0	0	**0**	88,19	0,00	0,00	88,19	0,00	0,00	0,00	**88,19**	29,13	**0,00**
21168	ALIVIUM 600MG CX 10 CAP	CX	0	**0,00**	1	0	0	1	0	0	**0**	34,17	0,00	0,00	34,17	0,00	0,00	0,00	**34,17**	34,17	**0,00**
1249	ALLEGRA 120 MG CAIXA COM 10 COMP REV	CX	0	**0,00**	16	0	0	16	0	0	**0**	866,48	0,00	0,00	866,48	0,00	0,00	0,00	**866,48**	108,85	**0,00**

ESTADO DE SERGIPE
FUNDO MUNICIPAL DE SAUDE DE ITABAIANA
Balancete Mensal - Estoque Acumulado

De 01/01/2020 à 31/12/2020

	Produto	UND	Saldo Período Anterior		Movimento do Período																
			Acumulado		Estoque (Quantidade)							Valores (R$)									
					Entradas			Saidas				Entrada			Saídas						
			Estoque (A)	Total (B)	Aquis. (C)	Canc. (D)	DOA/ADJ /IAQ/DAC (E)	Req/ED/T/ES (F)	RGL ESTOQ. (G)	Estorno (H)	Saldo (A+C-D-E-F-G+H)	Aquis. (I)	Canc. (J)	DOA/ADJ/IAQ/DAC (K)	Req/ED/T/ES (L)	RGL ESTOQ. (M)	Estorno. (N)	Vl. Sob.(O) (B+I-J-K-L-M+N)	Total (P) (L+M-N)	Vl. Médio	Total (B+I-J+D-L-M+N)
1250	ALLEGRA 180 MG CAIXA COM 10 COMP REV	CX	0	**0,00**	2	0	0	2	0	0	**0**	159,15	0,00	0,00	159,15	0,00	0,00	0,00	**159,15**	79,38	**0,00**
12971	ALLEGRA D 24H 180+240MG CX 05 COMP REV	UND	0	**0,00**	2	0	0	2	0	0	**0**	111,08	0,00	0,00	111,08	0,00	0,00	0,00	**111,08**	58,73	**0,00**
3470	ALLEGRA D 60120 MG BL 10 COMP	CX	0	**0,00**	3	0	0	3	0	0	**0**	142,81	0,00	0,00	142,81	0,00	0,00	0,00	**142,81**	47,91	**0,00**
3472	ALLEGRA PED. SUSP ORAL FR 60ML	UND	0	**0,00**	3	0	0	3	0	0	**0**	74,10	24,47	0,00	74,10	0,00	24,47	0,00	**49,63**	49,89	**0,00**
16952	ALLEGRA PEDI SUS OR FR 60ML	UND	0	**0,00**	3	0	0	3	0	0	**0**	72,81	0,00	0,00	72,81	0,00	0,00	0,00	**72,81**	24,79	**0,00**
20362	ALMOFADA P/ CARIMBO N° 3 PRETA, AZUL E VERMELHA -JAPAN	UND	0	**0,00**	60	0	0	50	0	0	**10**	108,00	0,00	0,00	90,00	0,00	0,00	0,00	**90,00**	1,80	**18,00**
1251	ALMOFADA PARA CARIMBO	UND	8	**17,96**	0	0	0	0	0	0	**8**	0,00	0,00	0,00	0,00	0,00	0,00	0,00	**0,00**	2,245	**17,96**
13459	ALMOFADA PARA CARIMBO Nº 03	UND	50	**90,00**	0	0	0	22	0	0	**28**	0,00	0,00	0,00	39,60	0,00	0,00	0,00	**39,60**	1,80	**50,40**
13078	ALMOFADA PARA CARIMBO Nº 03 - JAPAN	UND	10	**18,00**	40	0	0	0	0	0	**50**	72,00	0,00	0,00	0,00	0,00	0,00	0,00	**0,00**	1,80	**90,00**
5985	ALMOTOLIA 250ML TRANSPARENTE	UND	40	**106,80**	0	0	0	10	0	0	**30**	0,00	0,00	0,00	26,70	0,00	0,00	0,00	**26,70**	2,67	**80,10**
5984	ALMOTOLIA 500ML TRANSPARENTE	UND	27	**87,48**	0	0	0	10	0	0	**17**	0,00	0,00	0,00	32,40	0,00	0,00	0,00	**32,40**	3,24	**55,08**
2858	Almotolia com capacidade de 250 ml, transparente, bico reto, polietileno, graduada. - J. PROLAB	UND	0	**0,00**	20	0	0	0	0	0	**20**	53,70	0,00	0,00	0,00	0,00	0,00	0,00	**0,00**	2,685	**53,70**
2859	Almotolia com capacidade de 500 ml, transparente, bico reto, polietileno, graduada. - J. PROLAB	UND	0	**0,00**	17	0	0	0	0	0	**17**	55,08	0,00	0,00	0,00	0,00	0,00	0,00	**0,00**	3,24	**55,08**
20163	ALOIS 10MG/ML 50ML	UND	0	**0,00**	7	0	0	7	0	0	**0**	976,03	0,00	0,00	976,03	0,00	0,00	0,00	**976,03**	278,96	**0,00**
3483	ALOPURINOL 100MG	CP	4.070	**284,90**	0	0	0	4.070	0	0	**0**	0,00	0,00	0,00	284,90	0,00	0,00	0,00	**284,90**	0,07	**0,00**
5791	ALOPURINOL 100MG COM 30 COMP	UND	0	**0,00**	1	0	0	1	0	0	**0**	9,38	0,00	0,00	9,38	0,00	0,00	0,00	**9,38**	9,38	**0,00**
7087	ALOPURINOL 100MG CPR	CP	3.000	**210,00**	0	0	0	3.000	0	0	**0**	0,00	0,00	0,00	210,00	0,00	0,00	0,00	**210,00**	0,07	**0,00**
20676	ALOPURINOL, 100 MG - PRATI	CP	0	**0,00**	4.000	0	0	3.880	0	0	**120**	400,00	0,00	0,00	388,00	0,00	0,00	0,00	**388,00**	0,10	**12,00**
5621	Alopurinol, 100 mg. - PRATI DONADUZZI	UND	3.990	**279,30**	0	0	0	3.405	0	0	**585**	0,00	0,00	0,00	238,35	0,00	0,00	0,00	**238,35**	0,07	**40,95**
20645	ALOPURINOL, 100MG	CP	0	**0,00**	10.000	0	0	10.705	0	2.400	**1.695**	1.000,00	0,00	0,00	1.070,50	0,00	240,00	0,00	**830,50**	0,10	**169,50**
18736	ALPHAGAN 0,20% SOL FR 5 ML	UND	0	**0,00**	2	0	0	2	0	0	**0**	164,94	0,00	0,00	164,94	0,00	0,00	0,00	**164,94**	81,07	**0,00**
16584	ALPHAGAN P 0,15% SOL FR 5ML	FRC	0	**0,00**	9	0	0	9	0	0	**0**	767,26	0,00	0,00	767,26	0,00	0,00	0,00	**767,26**	173,88	**0,00**
5789	ALPRAZOLAM 0,5MG COM 30 COMP	UND	0	**0,00**	11	0	0	11	0	0	**0**	294,95	0,00	0,00	294,95	0,00	0,00	0,00	**294,95**	39,08	**0,00**
13362	ALPRAZOLAM 1 MG - GERMED	CP	0	**0,00**	1.389	0	0	121	0	0	**1.268**	5.257,67	0,00	0,00	692,87	0,00	0,00	0,00	**692,87**	278,87	**4.564,80**
1253	ALPRAZOLAM 1MG	UND	16.020	**3.597,60**	0	0	0	12.937	0	0	**3.083**	0,00	0,00	0,00	2.905,6502	0,00	0,00	0,00	**2.905,6502**	0,2244	**691,9498**
17843	ALPRAZOLAM 1MG C/ 30 COMP	UND	0	**0,00**	7	0	0	7	0	0	**0**	249,28	0,00	0,00	249,28	0,00	0,00	0,00	**249,28**	36,99	**0,00**
6945	ALPRAZOLAM 2MG COM 30 COMP	UND	0	**0,00**	5	0	0	5	0	0	**0**	316,66	0,00	0,00	316,66	0,00	0,00	0,00	**316,66**	64,58	**0,00**
20606	ALPRAZOLAM, DOSAGEM:1 MG	CP	0	**0,00**	15.000	0	0	0	0	0	**15.000**	1.500,00	0,00	0,00	0,00	0,00	0,00	0,00	**0,00**	0,10	**1.500,00**
19626	ALTA D 15 000UI C/ 4 CAPS	UND	0	**0,00**	1	0	0	1	0	0	**0**	38,13	0,00	0,00	38,13	0,00	0,00	0,00	**38,13**	38,13	**0,00**
16649	ALTERNADOR, ORIGINAL - BOSCH	UND	0	**0,00**	2	0	0	1	0	0	**1**	1.540,86	0,00	0,00	978,12	0,00	0,00	0,00	**978,12**	562,74	**562,74**
15606	Alveolótomo, material aço inoxidável, tipo ponta Luer curvo, articulado, esterilidade autoclavável - SAME	UND	7	**391,30**	0	0	0	7	0	0	**0**	0,00	0,00	0,00	391,30	0,00	0,00	0,00	**391,30**	55,90	**0,00**
1254	AMACIANTE 2 L	UND	47	**170,40**	0	0	0	47	0	0	**0**	0,00	0,00	0,00	170,3985	0,00	0,00	0,00	**170,3985**	3,6255	**0,00**
6278	AMACIANTE PARA TECIDO 2 LITROS - ORIENTAL	UND	0	**0,00**	5	0	0	5	0	0	**0**	18,50	0,00	0,00	18,50	0,00	0,00	0,00	**18,50**	3,70	**0,00**
18750	AMACIANTE PARA TECIDO EMBALAGEM COM 2L - INOVA	UND	0	**0,00**	113	0	0	113	0	0	**0**	483,00	144,00	0,00	483,00	0,00	144,00	0,00	**339,00**	3,00	**0,00**
135	AMACIANTE PARA TECIDO, CONTENDO 02 LITROS	UND	6	**22,20**	0	0	0	6	0	0	**0**	0,00	0,00	0,00	22,20	0,00	0,00	0,00	**22,20**	3,70	**0,00**
13315	AMALGAMA EM CÁPSULA 02 PORÇÃO COM 50 UNIDADES	UND	35	**3.955,00**	0	0	0	0	0	0	**35**	0,00	0,00	0,00	0,00	0,00	0,00	0,00	**0,00**	113,00	**3.955,00**
1255	AMALGAMA EM CAPSULA 1 PORÇÃO	UND	20	**1.200,00**	0	0	0	0	0	0	**20**	0,00	0,00	0,00	0,00	0,00	0,00	0,00	**0,00**	60,00	**1.200,00**
1256	AMALGAMA EM CAPSULA 2 PORÇÃO	UND	32	**4.282,40**	0	0	0	0	0	0	**32**	0,00	0,00	0,00	0,00	0,00	0,00	0,00	**0,00**	133,825	**4.282,40**

ESTADO DE SERGIPE
FUNDO MUNICIPAL DE SAUDE DE ITABAIANA
Balancete Mensal - Estoque Acumulado

De 01/01/2020 à 31/12/2020

Produto		UND	Saldo Período Anterior		Movimento do Período																
			Acumulado		Estoque (Quantidade)							Valores (R$)									
					Entradas			Saídas				Entrada			Saídas						
			Estoque (A)	Total (B)	Aquis. (C)	Canc. (D)	DOA/ADJ /IAQ/DAC (E)	Req/ED/T/ES (F)	RGL ESTOQ. (G)	Estorno (H)	Saldo (A+C-D-E-F-G+H)	Aquis. (I)	Canc. (J)	DOA/ADJ/IAQ/DAC (K)	Req/ED/T/ES (L)	RGL ESTOQ. (M)	Estorno. (N)	Vl. Sob.(O) (B+I-J-K-L-M+N)	Total (P) (L+M-N)	Vl. Médio	Total (B+I-J+D-L-M+N)
17711	AMÁLGAMA EM CAPSULAS,PARA PREENCHIMENTO EM CAVIDADE, 01 PORÇÃO - DUXALLOY	UND	0	**0,00**	3.000	0	0	1.000	0	0	**2.000**	3.690,00	0,00	0,00	1.230,00	0,00	0,00	0,00	**1.230,00**	1,23	**2.460,00**
17712	AMÁLGAMA EM CAPSULAS,PARA PREENCHIMENTO EM CAVIDADE, 02 PORÇÃO - DUXALLOY	UND	0	**0,00**	5.000	0	0	2.000	0	0	**3.000**	9.950,00	0,00	0,00	3.980,00	0,00	0,00	0,00	**3.980,00**	1,99	**5.970,00**
1257	AMALGAMADOR DIGITAL PARA CAPSULAS PRÉ DOSADAS	UND	1	**630,00**	0	0	0	0	0	0	**1**	0,00	0,00	0,00	0,00	0,00	0,00	0,00	**0,00**	630,00	**630,00**
20105	AMARYL 2MG CX 30 COMP	UND	0	**0,00**	2	0	0	2	0	0	**0**	86,59	0,00	0,00	86,59	0,00	0,00	0,00	**86,59**	86,59	**0,00**
5778	AMATO 100MG COM 60 COMP	UND	0	**0,00**	9	0	0	9	0	0	**0**	1.196,49	0,00	0,00	1.196,49	0,00	0,00	0,00	**1.196,49**	225,35	**0,00**
17119	AMATO 25MG C/ 60 COMP	UND	0	**0,00**	6	0	0	6	0	0	**0**	227,97	0,00	0,00	227,97	0,00	0,00	0,00	**227,97**	75,69	**0,00**
19072	AMATO 50MG C/ 60 COMP	UND	0	**0,00**	6	0	0	6	0	0	**0**	453,34	0,00	0,00	453,34	0,00	0,00	0,00	**453,34**	150,61	**0,00**
13815	AMBROXOL 15MG/ML 5ML 100ML	FRC	960	**1.536,00**	0	0	0	60	0	0	**900**	0,00	0,00	0,00	96,00	0,00	0,00	0,00	**96,00**	1,60	**1.440,00**
14108	AMBROXOL 3MG/ML 100ML	FRC	540	**864,00**	0	0	0	540	0	0	**0**	0,00	0,00	0,00	864,00	0,00	0,00	0,00	**864,00**	1,60	**0,00**
1258	AMBROXOL ADULTO 6MG/ML 100 ML	FRC	0	**0,00**	1.400	0	0	1.400	0	0	**0**	2.114,00	0,00	0,00	2.114,00	0,00	0,00	0,00	**2.114,00**	1,51	**0,00**
6885	AMBROXOL ADULTO 6MG/ML 100ML	FRC	1.519	**2.825,34**	0	0	0	1.519	0	0	**0**	0,00	0,00	0,00	2.825,34	0,00	0,00	0,00	**2.825,34**	3,72	**0,00**
7168	AMBROXOL INFANTIL 3MG/ML 120ML	FRC	561	**1.004,19**	0	0	0	561	0	0	**0**	0,00	0,00	0,00	1.004,19	0,00	0,00	0,00	**1.004,19**	1,79	**0,00**
623	Ambroxol, cloridrato. Xarope adulto. 6 mg/mL. Frasco com 120 ml - FARMACE.	UND	0	**0,00**	1.250	0	0	1.250	0	0	**0**	1.950,00	0,00	0,00	1.950,00	0,00	0,00	0,00	**1.950,00**	4,68	**0,00**
20519	AMBROXOL, SAL CLORIDRATO, 3 MG/ML, XAROPE INFANTIL (FRASCO 120,00 ML)	FRC	0	**0,00**	1.500	0	0	2.139	0	1.100	**461**	2.520,00	0,00	0,00	3.593,52	0,00	1.848,00	0,00	**1.745,52**	3,36	**774,48**
13300	AMBROXOL, SAL CLORIDRATO, 3MG/ML,XAROPE INFANTIL, 120 ML - NATULAB	FRC	2.130	**3.408,00**	2.500	0	0	3.743	0	141	**1.028**	4.000,00	0,00	0,00	5.988,80	0,00	225,60	0,00	**5.763,20**	11,20	**1.644,80**
20535	AMBROXOL, SAL CLORIDRATO, 6 MG/ML, XAROPE ADULTO (FRASCO 120,00 ML)	FRC	0	**0,00**	5.490	0	0	5.279	0	689	**900**	8.564,40	0,00	0,00	8.235,24	0,00	1.074,84	0,00	**7.160,40**	6,24	**1.404,00**
13228	AMBROXOL, SAL CLORIDRATO, 6MG/ML, XAROPE ADULTO, 120 ML - NATULAB	FRC	5.500	**8.305,00**	2.660	0	0	8.132	0	0	**28**	4.016,60	0,00	0,00	12.279,32	0,00	0,00	0,00	**12.279,32**	10,57	**42,28**
6231	AMIDO DE MILHO 5400G - KIMIMO	UND	0	**0,00**	48	0	0	48	0	0	**0**	288,00	0,00	0,00	288,00	0,00	0,00	0,00	**288,00**	6,00	**0,00**
18833	AMIDO DE MILHO, 500G - AMAFIL	PCT	0	**0,00**	250	0	0	250	0	0	**0**	725,00	0,00	0,00	725,00	0,00	0,00	0,00	**725,00**	2,90	**0,00**
13370	AMIODARONA 50 MG/ML, INJETÁVEL, 3 ML - HIPOLABOR	AMP	0	**0,00**	40	0	0	0	0	0	**40**	90,00	0,00	0,00	0,00	0,00	0,00	0,00	**0,00**	2,25	**90,00**
15686	AMIODARONA, 200 MG - GEOLAB	CP	20	**6.300,00**	0	0	0	20	0	0	**0**	0,00	0,00	0,00	6.300,00	0,00	0,00	0,00	**6.300,00**	315,00	**0,00**
3498	AMIODARONA, CLORIDRATO 50 MG/ML, INJETÁVEL, AMPOLA 3 ML.	UND	50	**92,43**	0	0	0	50	0	0	**0**	0,00	0,00	0,00	92,43	0,00	0,00	0,00	**92,43**	1,8486	**0,00**
546	Amiodarona, cloridrato. 200mg comprimido - GEOLAB.	UND	11.144	**4.824,80**	12	0	0	11.156	0	0	**0**	3.780,00	0,00	0,00	8.604,80	0,00	0,00	0,00	**8.604,80**	315,32	**0,00**
1263	AMITRIPTILINA 25 MG	UND	160.960	**8.023,36**	0	0	0	157.960	0	0	**3.000**	0,00	0,00	0,00	7.903,36	0,00	0,00	0,00	**7.903,36**	0,146	**120,00**
1264	AMITRIPTILINA 75 MILIGRAMAS, COMPRIMIDO	UND	160	**262,144**	0	0	0	160	0	0	**0**	0,00	0,00	0,00	262,144	0,00	0,00	0,00	**262,144**	1,6384	**0,00**
13823	AMITRIPTILINA 75MG C/200 COMP	CP	1.200	**3.120,00**	0	0	0	1.200	0	0	**0**	0,00	0,00	0,00	3.120,00	0,00	0,00	0,00	**3.120,00**	2,60	**0,00**
17365	AMITRIPTILINA CLORIDRATO, 25 MG - TEUTO	CP	0	**0,00**	150.000	0	0	150.000	0	0	**0**	6.000,00	0,00	0,00	6.000,00	0,00	0,00	0,00	**6.000,00**	0,04	**0,00**
476	Amitriptilina cloridrato, 25 mg, comprimido - TEUTO.	AMP	135.100	**5.404,00**	0	0	0	135.100	0	0	**0**	0,00	0,00	0,00	5.404,00	0,00	0,00	0,00	**5.404,00**	0,04	**0,00**
21375	AMITRIPTILINA CLORIDRATO, 25MG	CP	0	**0,00**	88.320	0	0	97.920	0	34.740	**25.140**	11.481,60	0,00	0,00	12.729,60	0,00	4.516,20	0,00	**8.213,40**	0,91	**3.268,20**
20537	AMITRIPTILINA CLORIDRATO, DOSAGEM: 75 MG	CP	0	**0,00**	3.120	0	0	0	0	0	**3.120**	218,40	0,00	0,00	0,00	0,00	0,00	0,00	**0,00**	0,07	**218,40**
13239	AMITRIPTILNA, CLORIDRATO 75 MG - CRISTÁLIA	CP	1.000	**260,00**	27.980	0	0	28.200	0	0	**780**	7.274,80	0,00	0,00	7.332,00	0,00	0,00	0,00	**7.332,00**	1,82	**202,80**
21651	AMLOVASC 5MG CX 30 COMP	UND	0	**0,00**	1	0	0	1	0	0	**0**	15,43	0,00	0,00	15,43	0,00	0,00	0,00	**15,43**	15,43	**0,00**
18691	AMORTECEDOR DA TAMPA TRAS, ORIGINAL - COFAP	UND	0	**0,00**	1	0	0	0	0	0	**1**	72,50	0,00	0,00	0,00	0,00	0,00	0,00	**0,00**	72,50	**72,50**

De 01/01/2020 à 31/12/2020

Produto		UND	Saldo Período Anterior		Movimento do Período																
			Acumulado		Estoque (Quantidade)							Valores (R$)									
					Entradas			Saidas				Entrada			Saídas						
			Estoque (A)	Total (B)	Aquis. (C)	Canc. (D)	DOA/ADJ /IAQ/DAC (E)	Req/ED/T/ES (F)	RGL ESTOQ. (G)	Estorno (H)	Saldo (A+C-D-E-F-G+H)	Aquis. (I)	Canc. (J)	DOA/ADJ/IAQ/DAC (K)	Req/ED/T/ES (L)	RGL ESTOQ. (M)	Estorno. (N)	Vl. Sob.(O) (B+I-J-K-L-M+N)	Total (P) (L+M-N)	Vl. Médio	Total (B+I-J+D-L-M+N)
19470	AMORTECEDOR DIANT DIR, GENUÍNA - COFAP	UND	0	**0,00**	1	0	0	1	0	0	**0**	175,68	0,00	0,00	175,68	0,00	0,00	0,00	**175,68**	175,68	**0,00**
16315	AMORTECEDOR DIANT DIR, ORIGINAL - NAKATA	PÇ	0	**0,00**	1	0	0	0	0	0	**1**	186,67	0,00	0,00	0,00	0,00	0,00	0,00	**0,00**	186,67	**186,67**
15692	AMORTECEDOR DIANT DIREITO, ORIGINAL - COFAP	UND	0	**0,00**	4	0	0	3	0	0	**1**	1.134,31	0,00	0,00	863,73	0,00	0,00	0,00	**863,73**	270,58	**270,58**
19471	AMORTECEDOR DIANT ESQ, GENUÍNA - COFAP	UND	0	**0,00**	1	0	0	1	0	0	**0**	175,68	0,00	0,00	175,68	0,00	0,00	0,00	**175,68**	175,68	**0,00**
15691	AMORTECEDOR DIANT ESQ, ORIGINAL - COFAP	UND	0	**0,00**	4	0	0	3	0	0	**1**	1.134,31	0,00	0,00	863,73	0,00	0,00	0,00	**863,73**	270,58	**270,58**
19665	AMORTECEDOR DIANT, GENUÍNA - COFAP	UND	0	**0,00**	1	0	0	1	0	0	**0**	1.318,95	0,00	0,00	1.318,95	0,00	0,00	0,00	**1.318,95**	1.318,95	**0,00**
16313	AMORTECEDOR DIANTEIRO ESQ, ORIGINAL - NAKATA	PÇ	0	**0,00**	1	0	0	0	0	0	**1**	186,67	0,00	0,00	0,00	0,00	0,00	0,00	**0,00**	186,67	**186,67**
19666	AMORTECEDOR TRAS, GENUÍNA - COFAP	UND	0	**0,00**	4	0	0	4	0	0	**0**	2.266,70	0,00	0,00	2.266,70	0,00	0,00	0,00	**2.266,70**	566,675	**0,00**
1131	Amortecedor traseiro direito (Original). - COFAP.	UND	0	**0,00**	4	0	0	2	0	0	**2**	740,38	0,00	0,00	314,77	0,00	0,00	0,00	**314,77**	212,805	**425,61**
1132	Amortecedor traseiro esquerdo (Original). - COFAP.	UND	0	**0,00**	4	0	0	2	0	0	**2**	740,38	0,00	0,00	314,77	0,00	0,00	0,00	**314,77**	212,805	**425,61**
1269	AMOTOLIA PLÁSTICA 125 ML	UND	336	**668,39**	0	0	0	0	0	0	**336**	0,00	0,00	0,00	0,00	0,00	0,00	0,00	**0,00**	1,9893	**668,39**
1270	AMOTOLIA PLÁSTICA 250 ML	UND	64	**159,10**	0	0	0	0	0	0	**64**	0,00	0,00	0,00	0,00	0,00	0,00	0,00	**0,00**	2,4859	**159,10**
1271	AMOTOLIA PLÁSTICA 500 ML	UND	228	**612,00**	0	0	0	0	0	0	**228**	0,00	0,00	0,00	0,00	0,00	0,00	0,00	**0,00**	2,6842	**612,00**
1272	AMOXICILINA + CLAVULANATO DE POTÁSSIO EM PO PARA SUSP ORAL 50 MG + 12, 5 MG/ML	UND	594	**9.931,68**	0	0	0	594	0	0	**0**	0,00	0,00	0,00	9.931,68	0,00	0,00	0,00	**9.931,68**	16,72	**0,00**
13240	AMOXICILINA 50 MG/ML, EM PÓ SUSP. ORAL 60 ML - TEUTO	FRC	3.850	**15.631,00**	2.300	0	0	5.909	0	0	**241**	9.338,00	0,00	0,00	23.990,54	0,00	0,00	0,00	**23.990,54**	32,48	**978,46**
13398	AMOXICILINA 500 MG - PRATI	CP	35	**4.704,00**	71	0	0	106	0	0	**0**	9.542,40	0,00	0,00	14.246,40	0,00	0,00	0,00	**14.246,40**	268,80	**0,00**
20061	AMOXICILINA 500MG -PRATI DONADUZZI	CAP	0	**0,00**	10.200	0	0	0	0	0	**10.200**	1.836,00	0,00	0,00	0,00	0,00	0,00	0,00	**0,00**	0,18	**1.836,00**
16003	AMOXICILINA 500MG CX C/ 840 COMP	CX	15	**2.016,00**	0	0	0	15	0	0	**0**	0,00	0,00	0,00	2.016,00	0,00	0,00	0,00	**2.016,00**	134,40	**0,00**
20538	AMOXICILINA CONCENTRAÇÃO: 500MG	CAP	0	**0,00**	33.800	0	0	19.130	0	0	**14.670**	6.084,00	0,00	0,00	3.443,40	0,00	0,00	0,00	**3.443,40**	0,18	**2.640,60**
17606	AMOXICILINA, ASSOCIADA COM CLAVULANATO DE POTÁSSIO 500MG + 125MG/ML, SUSP. ORAL - SANDOZ	FRC	0	**0,00**	50	0	0	50	0	0	**0**	698,00	0,00	0,00	698,00	0,00	0,00	0,00	**698,00**	13,96	**0,00**
17293	AMOXICILINA,50MG/ML PÓ PARA SUSPENSÃO ORAL, FRASCO C 60 MI - PRATI	FRC	0	**0,00**	1.950	0	0	1.636	0	0	**314**	8.092,50	0,00	0,00	6.789,40	0,00	0,00	0,00	**6.789,40**	8,30	**1.303,10**
17345	AMOXICILINA,ASSOCIADA C CLAVULANATO DE POTÁSSIO, 500MG + 125MG - EMS	CP	0	**0,00**	641	0	0	641	0	0	**0**	13.037,94	0,00	0,00	13.037,94	0,00	0,00	0,00	**13.037,94**	20,34	**0,00**
1276	AMOXILINA + CLAVULANATO DE POTÁSSIO 500MG + 125MG	CP	6.000	**8.400,00**	0	0	0	2.922	0	0	**3.078**	0,00	0,00	0,00	4.090,80	0,00	0,00	0,00	**4.090,80**	1,40	**4.309,20**
15687	AMOXILINA, 500 MG - PRATI	CAP	20	**2.688,00**	0	0	0	20	0	0	**0**	0,00	0,00	0,00	2.688,00	0,00	0,00	0,00	**2.688,00**	134,40	**0,00**
6869	AMOXILINA, ASOCIADA COM CLAVULANATO DE POTÁSSIO 500MG+125 MG/ML - SANDOZ	FRC	461	**6.435,56**	0	0	0	0	0	0	**461**	0,00	0,00	0,00	0,00	0,00	0,00	0,00	**0,00**	13,96	**6.435,56**
19418	AMPLICTIL 100MG C/ 20 COMP REV	UND	0	**0,00**	155	0	0	155	0	0	**0**	1.440,73	0,00	0,00	1.440,73	0,00	0,00	0,00	**1.440,73**	18,48	**0,00**
20104	AMPLICTIL 25MG C/ 20 COMP	UND	0	**0,00**	11	0	0	11	0	0	**0**	69,92	0,00	0,00	69,92	0,00	0,00	0,00	**69,92**	12,50	**0,00**
16284	AMPLIUM G 20/30MG CREME GIN BG 80G+14APLIC	UND	0	**0,00**	1	0	0	1	0	0	**0**	40,13	0,00	0,00	40,13	0,00	0,00	0,00	**40,13**	40,13	**0,00**
20868	AMPLOGIN 20+30MG CREME VAG BG 35G+7APLIC	UND	0	**0,00**	1	0	0	1	0	0	**0**	66,35	0,00	0,00	66,35	0,00	0,00	0,00	**66,35**	66,35	**0,00**
6352	AMYTRIL 10MG COM 30 COMP	UND	0	**0,00**	12	0	0	12	0	0	**0**	144,16	0,00	0,00	144,16	0,00	0,00	0,00	**144,16**	23,70	**0,00**
19640	AMYTRIL 25MG C/ 30 COMP	UND	0	**0,00**	145	0	0	145	0	0	**0**	4.259,97	0,00	0,00	4.259,97	0,00	0,00	0,00	**4.259,97**	59,90	**0,00**

ESTADO DE SERGIPE
FUNDO MUNICIPAL DE SAUDE DE ITABAIANA
Balancete Mensal - Estoque Acumulado

De 01/01/2020 à 31/12/2020

Produto		UND	Saldo Período Anterior		Movimento do Período																
			Acumulado		Estoque (Quantidade)							Valores (R$)									
					Entradas			Saídas				Entrada			Saídas						
			Estoque (A)	Total (B)	Aquis. (C)	Canc. (D)	DOA/ADJ /IAQ/DAC (E)	Req/ED/T/ES (F)	RGL ESTOQ. (G)	Estorno (H)	Saldo (A+C-D-E-F-G+H)	Aquis. (I)	Canc. (J)	DOA/ADJ/IAQ/DAC (K)	Req/ED/T/ES (L)	RGL ESTOQ. (M)	Estorno. (N)	Vl. Sob.(O) (B+I-J-K-L-M+N)	Total (P) (L+M-N)	Vl. Médio	Total (B+I-J+D-L-M+N)
16714	AMYTRIL 75MG C/ 20	UND	0	**0,00**	3	0	0	3	0	0	**0**	179,31	0,00	0,00	179,31	0,00	0,00	0,00	**179,31**	59,77	**0,00**
16253	ANAFRANIL 25MG CX C/ 20 DRG	UND	0	**0,00**	4	0	0	4	0	0	**0**	154,48	0,00	0,00	154,48	0,00	0,00	0,00	**154,48**	76,84	**0,00**
5518	ANAFRANIL SR 75MG C/20 COMP	UND	0	**0,00**	45	0	0	45	0	0	**0**	3.592,29	0,00	0,00	3.592,29	0,00	0,00	0,00	**3.592,29**	167,84	**0,00**
5768	ANCORON 100MG CX 30 COMP REV	UND	0	**0,00**	27	0	0	27	0	0	**0**	547,44	0,00	0,00	547,44	0,00	0,00	0,00	**547,44**	39,3129	**0,00**
3506	ANCORON 200 MG CX 30 COMP REV	UND	0	**0,00**	10	0	0	10	0	0	**0**	411,29	0,00	0,00	411,29	0,00	0,00	0,00	**411,29**	39,71	**0,00**
1279	ANDROSTEN UNO COM 15 COMPRIMIDOS	UND	0	**0,00**	1	0	0	1	0	0	**0**	136,31	0,00	0,00	136,31	0,00	0,00	0,00	**136,31**	136,31	**0,00**
18633	ANEL BUJÃO.	UND	0	**0,00**	1	0	0	0	0	0	**1**	9,00	4,41	0,00	0,00	0,00	0,00	0,00	**0,00**	4,59	**4,59**
19938	ANEL DA BOMBA DE OLEO, GENUINA - GONEL	UND	0	**0,00**	1	0	0	1	0	0	**0**	79,33	0,00	0,00	79,33	0,00	0,00	0,00	**79,33**	79,33	**0,00**
1280	ANELINA PARA PAPEL	UND	3	**1,50**	0	0	0	0	0	0	**3**	0,00	0,00	0,00	0,00	0,00	0,00	0,00	**0,00**	0,50	**1,50**
1281	ANESTÉSICO ALPHACAINE CLORIDRATO DE LIDOCAÍNA 2% COM EPINEFRINA 1: 100. 000 CX C/50 TUBETES	CX	90	**5.310,00**	0	0	0	0	0	0	**90**	0,00	0,00	0,00	0,00	0,00	0,00	0,00	**0,00**	59,00	**5.310,00**
15584	Anestésico Injetável local à base de Lidocaína 2%. (tubete de vidro). Caixa com 50 tubetes de 1,8 ml cada). - DFL	CX	180	**13.314,60**	0	0	0	0	0	0	**180**	0,00	0,00	0,00	0,00	0,00	0,00	0,00	**0,00**	147,94	**13.314,60**
17152	ANESTÉSICO INJETÁVEL, A BASE DE MEPIVACAÍNA 3%,SEM VASO-CONSTRICTOR,50 TUBETES DE VIDRO DE 1,8ML CADA - DFL	CX	0	**0,00**	30	0	0	0	0	0	**30**	3.000,00	0,00	0,00	0,00	0,00	0,00	0,00	**0,00**	100,00	**3.000,00**
1282	ANESTÉSICO LIDOCAÍDA A 3%	CX	10	**590,00**	0	0	0	0	0	0	**10**	0,00	0,00	0,00	0,00	0,00	0,00	0,00	**0,00**	59,00	**590,00**
1283	ANESTÉSICO ODONTOLÓGICO CLORIDRATO DE LIDOCAÍNA 2% COM EPINEFRINA 1: 100. 000 CX C/50 TUBETES	CX	60	**3.540,00**	0	0	0	0	0	0	**60**	0,00	0,00	0,00	0,00	0,00	0,00	0,00	**0,00**	59,00	**3.540,00**
3509	ANESTÉSICO ODONTOLÓGICO CLORIDRATO DE LIDOCAÍNA 2% COM VASO CONSTRITOR (FENILEFRINA, ADRENALINA OU SIMILAR)	CX	20	**940,00**	0	0	0	0	0	0	**20**	0,00	0,00	0,00	0,00	0,00	0,00	0,00	**0,00**	47,00	**940,00**
1285	ANESTÉSICO ODONTOLÓGICO CLORIDRATO LIDOCAÍNA A 2% SEM VASO CONSTRITOR	CX	45	**1.572,50**	0	0	0	0	0	0	**45**	0,00	0,00	0,00	0,00	0,00	0,00	0,00	**0,00**	34,9444	**1.572,50**
15583	Anestésico tópico em gel com Benzocaína a 20 %, pote com 12 g - DFL	UND	123	**738,00**	0	0	0	0	0	0	**123**	0,00	0,00	0,00	0,00	0,00	0,00	0,00	**0,00**	12,00	**738,00**
1286	ANESTÉSICO TÓPICO GEL	UND	42	**399,51**	0	0	0	0	0	0	**42**	0,00	0,00	0,00	0,00	0,00	0,00	0,00	**0,00**	9,5121	**399,51**
1287	ANESTÉSICO TÓPICO GEL BENZOCAÍNA 20% 12GR	UND	20	**118,00**	0	0	0	0	0	0	**20**	0,00	0,00	0,00	0,00	0,00	0,00	0,00	**0,00**	5,90	**118,00**
18021	ANGIPRESS CD 100+25MG CX 30 COMP	UND	0	**0,00**	4	0	0	4	0	0	**0**	185,32	0,00	0,00	185,32	0,00	0,00	0,00	**185,32**	46,30	**0,00**
6908	ANGIPRESS CD 5012,5MG CX COM 30 COMP	UND	0	**0,00**	8	0	0	8	0	0	**0**	205,41	0,00	0,00	205,41	0,00	0,00	0,00	**205,41**	51,58	**0,00**
1288	ANLODIPINO 10 MG	UND	158.260	**16.000,00**	0	0	0	158.260	0	0	**0**	0,00	0,00	0,00	16.000,086	0,00	0,00	0,00	**16.000,086**	0,1011	**0,00**
20020	ANLODIPINO 5MG- GEOLAB	CAP	0	**0,00**	240.000	0	0	241.500	0	14.490	**12.990**	9.600,00	0,00	0,00	9.660,00	0,00	579,60	0,00	**9.080,40**	0,04	**519,60**
1289	ANLODIPINO BESILATO 5MG	UND	84.045	**8.100,00**	1	0	0	84.046	0	0	**0**	29,45	0,00	0,00	8.131,388	0,00	0,00	0,00	**8.131,388**	29,5464	**0,00**
3512	ANLODIPINO BESILATO 5MG	CP	350.000	**10.500,00**	0	0	0	350.000	0	0	**0**	0,00	0,00	0,00	10.500,00	0,00	0,00	0,00	**10.500,00**	0,18	**0,00**
17286	ANLODIPINO BESILATO, 10 MG - VITAMEDIC	UND	0	**0,00**	36.000	0	0	13.740	0	0	**22.260**	2.520,00	0,00	0,00	961,80	0,00	0,00	0,00	**961,80**	0,14	**1.558,20**
2693	Anlodipino besilato, 5 mg comprimido - TEUTO.	CP	109.980	**3.299,40**	120.000	0	0	229.980	0	0	**0**	3.600,00	0,00	0,00	6.899,40	0,00	0,00	0,00	**6.899,40**	0,09	**0,00**
20520	ANLODIPINO, 5MG	CAP	0	**0,00**	240.000	0	0	39.810	0	0	**200.190**	9.600,00	0,00	0,00	1.592,40	0,00	0,00	0,00	**1.592,40**	0,04	**8.007,60**
3515	ANNITA 20 MG/ML PÓ SUSP ORAL FR 45 ML	UND	0	**0,00**	2	0	0	2	0	0	**0**	59,10	29,72	0,00	59,10	0,00	29,72	0,00	**29,38**	29,72	**0,00**
16547	ANNITA 20MG/ML PO SUS ORAL FR 100ML	UND	0	**0,00**	3	0	0	3	0	0	**0**	152,22	61,60	0,00	152,22	0,00	61,60	0,00	**90,62**	91,32	**0,00**

ESTADO DE SERGIPE
FUNDO MUNICIPAL DE SAUDE DE ITABAIANA
Balancete Mensal - Estoque Acumulado

De 01/01/2020 à 31/12/2020

Produto		UND	Saldo Período Anterior		Movimento do Período																
			Acumulado		Estoque (Quantidade)							Valores (R$)									
					Entradas			Saidas				Entrada			Saídas						
			Estoque (A)	Total (B)	Aquis. (C)	Canc. (D)	DOA/ADJ /IAQ/DAC (E)	Req/ED/T/ES (F)	RGL ESTOQ. (G)	Estorno (H)	Saldo (A+C-D-E-F-G+H)	Aquis. (I)	Canc. (J)	DOA/ADJ/IAQ/DAC (K)	Req/ED/T/ES (L)	RGL ESTOQ. (M)	Estorno. (N)	Vl. Sob.(O) (B+I-J-K-L-M+N)	Total (P) (L+M-N)	Vl. Médio	Total (B+I-J+D-L-M+N)
18346	ANNITA 20MG/ML PO SUS ORAL FR 45ML	UND	0	**0,00**	3	0	0	3	0	0	**0**	110,65	0,00	0,00	110,65	0,00	0,00	0,00	**110,65**	49,05	**0,00**
3518	ANNITA 500 MG CX 6 COMP REV	UND	0	**0,00**	9	0	0	9	0	0	**0**	514,06	0,00	0,00	514,06	0,00	0,00	0,00	**514,06**	50,24	**0,00**
18470	ANNITA 500MG CX C/ 6 COMP REV	UND	0	**0,00**	10	0	0	10	0	0	**0**	521,81	0,00	0,00	521,81	0,00	0,00	0,00	**521,81**	151,32	**0,00**
21044	ANORO 62,5+25MCG PO INAL ORAL FR 30 DOSES	UND	0	**0,00**	4	0	0	4	0	0	**0**	1.123,16	0,00	0,00	1.123,16	0,00	0,00	0,00	**1.123,16**	281,38	**0,00**
15590	ANSITEC 10MG C/ 20 COMP	UND	0	**0,00**	9	0	0	9	0	0	**0**	412,56	0,00	0,00	412,56	0,00	0,00	0,00	**412,56**	92,12	**0,00**
15892	ANSITEC 5MG C/ 20 COMP	UND	0	**0,00**	6	0	0	6	0	0	**0**	153,00	0,00	0,00	153,00	0,00	0,00	0,00	**153,00**	25,48	**0,00**
19426	ANTI CHAMA - FOFAB	UND	0	**0,00**	1	0	0	1	0	0	**0**	95,00	0,00	0,00	95,00	0,00	0,00	0,00	**95,00**	95,00	**0,00**
3519	ANTROFI CR VAG 30 GR	UND	0	**0,00**	1	0	0	1	0	0	**0**	62,75	0,00	0,00	62,75	0,00	0,00	0,00	**62,75**	62,75	**0,00**
1290	APAGADOR PARA QUADRO BRANCO	UND	6	**14,77**	0	0	0	2	0	0	**4**	0,00	0,00	0,00	4,9234	0,00	0,00	0,00	**4,9234**	2,4617	**9,8466**
13117	APAGADOR QUADRO BRANCO - CARBRINK	UND	2	**4,70**	0	0	0	0	0	0	**2**	0,00	0,00	0,00	0,00	0,00	0,00	0,00	**0,00**	2,35	**4,70**
1291	APARELHO DE PRESSÃO ADULTO COM VELCRO	UND	56	**3.582,40**	0	0	0	0	0	0	**56**	0,00	0,00	0,00	0,00	0,00	0,00	0,00	**0,00**	63,9714	**3.582,40**
1292	APARELHO DE PRESSÃO DIG. DE PULSO	UND	3	**231,60**	0	0	0	0	0	0	**3**	0,00	0,00	0,00	0,00	0,00	0,00	0,00	**0,00**	77,20	**231,60**
1293	APARELHO PARA BARBEAR DESCARTÁVEL	UND	40	**29,00**	0	0	0	0	0	0	**40**	0,00	0,00	0,00	0,00	0,00	0,00	0,00	**0,00**	0,725	**29,00**
18873	APEVITIN BC SOL ORAL FR 240ML	UND	0	**0,00**	1	0	0	1	0	0	**0**	36,30	0,00	0,00	36,30	0,00	0,00	0,00	**36,30**	36,30	**0,00**
1294	APITO PARA JUIZ, EM METAL	UND	3	**6,00**	0	0	0	0	0	0	**3**	0,00	0,00	0,00	0,00	0,00	0,00	0,00	**0,00**	2,00	**6,00**
3522	APLICADOR DESCARTÁVEL TIPO MICROBRUSH, C/100 UND	UND	20	**170,00**	0	0	0	0	0	0	**20**	0,00	0,00	0,00	0,00	0,00	0,00	0,00	**0,00**	8,50	**170,00**
15356	APLICADOR ODONTOLÓGICO,AÇO INOXIDAVEL,CABO LONGO, DUPLO, PONTA ANGULADA-COOPERFLEX	UND	10	**56,90**	0	0	0	10	0	0	**0**	0,00	0,00	0,00	56,90	0,00	0,00	0,00	**56,90**	5,69	**0,00**
15629	Aplicadores descartáveis tipo microbrush, tipo ponta regular, embalagem com 100 aplicadores - FGM	UND	50	**437,50**	0	0	0	50	0	0	**0**	0,00	0,00	0,00	437,50	0,00	0,00	0,00	**437,50**	8,75	**0,00**
6688	APONTADOR DE METAL	UND	60	**28,20**	0	0	0	32	0	0	**28**	0,00	0,00	0,00	15,04	0,00	0,00	0,00	**15,04**	0,94	**13,16**
1296	APONTADOR PARA LÁPIS MANUAL EM METAL	UND	269	**124,10**	0	0	0	0	0	0	**269**	0,00	0,00	0,00	0,00	0,00	0,00	0,00	**0,00**	0,4613	**124,10**
16993	APRAZ 0,5MG C/ 30	UND	0	**0,00**	26	0	0	26	0	0	**0**	828,38	0,00	0,00	828,38	0,00	0,00	0,00	**828,38**	62,61	**0,00**
5780	APRAZ 2MG COM 30 COMP	UND	0	**0,00**	26	0	0	26	0	0	**0**	2.511,88	392,64	0,00	2.511,88	0,00	392,64	0,00	**2.119,24**	284,58	**0,00**
15042	APRESOLINA 25MG BL PLAS CX C/ 20 DRG	UND	0	**0,00**	8	0	0	8	0	0	**0**	49,07	0,00	0,00	49,07	0,00	0,00	0,00	**49,07**	12,34	**0,00**
14157	APRESOLINA 50MG CX 20 DRG	UND	0	**0,00**	2	0	0	2	0	0	**0**	17,72	0,00	0,00	17,72	0,00	0,00	0,00	**17,72**	8,86	**0,00**
19860	ARADOIS 25MG CX 60 COMP REV	UND	0	**0,00**	1	0	0	1	0	0	**0**	62,64	0,00	0,00	62,64	0,00	0,00	0,00	**62,64**	62,64	**0,00**
16883	ARADOIS 25MG CX C/ 30 COMP REV	UND	0	**0,00**	10	0	0	10	0	0	**0**	347,67	0,00	0,00	347,67	0,00	0,00	0,00	**347,67**	35,34	**0,00**
17835	ARADOIS 50MG CX 30 COMP REV	CX	0	**0,00**	18	0	0	18	0	0	**0**	846,55	0,00	0,00	846,55	0,00	0,00	0,00	**846,55**	94,72	**0,00**
18002	ARADOIS H 10025MG CX 30 COMP REV	UND	0	**0,00**	10	0	0	10	0	0	**0**	1.078,29	0,00	0,00	1.078,29	0,00	0,00	0,00	**1.078,29**	316,89	**0,00**
3532	ARADOIS H 50 + 12,5MG CX 30 COMP REV	UND	0	**0,00**	14	0	0	14	0	0	**0**	900,69	0,00	0,00	900,69	0,00	0,00	0,00	**900,69**	128,24	**0,00**
17718	ARAVA 20MG CX 30 COMP REV	UND	0	**0,00**	1	0	0	1	0	0	**0**	468,63	0,00	0,00	468,63	0,00	0,00	0,00	**468,63**	468,63	**0,00**
15354	ARCO DE OSTBY DOBRÁVEL AUTOCLAVÁVEL-MAQUIRA	UND	4	**28,00**	0	0	0	0	0	0	**4**	0,00	0,00	0,00	0,00	0,00	0,00	0,00	**0,00**	7,00	**28,00**
16544	ARCOXIA 90MG C/ 14 COMP	UND	0	**0,00**	14	0	0	14	0	0	**0**	1.438,06	0,00	0,00	1.438,06	0,00	0,00	0,00	**1.438,06**	209,12	**0,00**
1297	AREIA BRILHANTE 100 GR DOURADA	UND	5	**75,00**	0	0	0	0	0	0	**5**	0,00	0,00	0,00	0,00	0,00	0,00	0,00	**0,00**	15,00	**75,00**
1298	AREIA BRILHANTE 100 GR PRATA	UND	1	**12,37**	0	0	0	0	0	0	**1**	0,00	0,00	0,00	0,00	0,00	0,00	0,00	**0,00**	12,37	**12,37**
14514	ARFLEX 200MG CX C/ 12 CAP	CX	0	**0,00**	6	0	0	6	0	0	**0**	398,25	0,00	0,00	398,25	0,00	0,00	0,00	**398,25**	66,91	**0,00**
16715	ARGOLA PEQUENA PARA CHAVEIRO COM CORRENTE - KIT	UND	500	**50,00**	0	0	0	0	0	0	**500**	0,00	0,00	0,00	0,00	0,00	0,00	0,00	**0,00**	0,10	**50,00**

ESTADO DE SERGIPE
FUNDO MUNICIPAL DE SAUDE DE ITABAIANA
Balancete Mensal - Estoque Acumulado

De 01/01/2020 à 31/12/2020

Produto		UND	Saldo Período Anterior		Movimento do Período																
			Acumulado		Estoque (Quantidade)							Valores (R$)									
					Entradas			Saidas				Entrada			Saídas						
			Estoque (A)	Total (B)	Aquis. (C)	Canc. (D)	DOA/ADJ /IAQ/DAC (E)	Req/ED/T/ES (F)	RGL ESTOQ. (G)	Estorno (H)	Saldo (A+C-D-E-F-G+H)	Aquis. (I)	Canc. (J)	DOA/ADJ/IAQ/DAC (K)	Req/ED/T/ES (L)	RGL ESTOQ. (M)	Estorno. (N)	Vl. Sob.(O) (B+I-J-K-L-M+N)	Total (P) (L+M-N)	Vl. Médio	Total (B+I-J+D-L-M+N)
3534	ARISTAB 10 MG CAIXA COM 30 COMPRIMIDOS	CX	1	**159,8704**	40	0	0	41	0	0	**0**	6.363,18	0,00	0,00	6.523,0504	0,00	0,00	0,00	**6.523,0504**	323,71	**0,00**
5535	ARISTAB 15MG COM 30 COMP	UND	0	**0,00**	3	0	0	3	0	0	**0**	736,25	0,00	0,00	736,25	0,00	0,00	0,00	**736,25**	495,15	**0,00**
19989	ARISTAB SUSOR 1MG/ML FRPLASX 150ML	UND	0	**0,00**	2	0	0	2	0	0	**0**	320,90	0,00	0,00	320,90	0,00	0,00	0,00	**320,90**	160,45	**0,00**
17901	ARLA 32 MOTOR A DIESEL AGRALE - DULUB	LT	0	**0,00**	4	0	0	1	0	0	**3**	200,80	0,00	0,00	50,20	0,00	0,00	0,00	**50,20**	50,20	**150,60**
1299	ARPADOL 400 MG CX 30 COMP REV	CX	0	**0,00**	5	0	0	5	0	0	**0**	411,64	0,00	0,00	411,64	0,00	0,00	0,00	**411,64**	82,43	**0,00**
3536	ARPADOL 400 MG CX 60 COMP REV	CX	0	**0,00**	3	0	0	3	0	0	**0**	477,48	0,00	0,00	477,48	0,00	0,00	0,00	**477,48**	158,96	**0,00**
21722	ARPEJO 20MG/ML SUS GTS FR 30ML	UND	0	**0,00**	1	0	0	1	0	0	**0**	297,74	0,00	0,00	297,74	0,00	0,00	0,00	**297,74**	297,74	**0,00**
20390	ARQUIVO MORTO FÁCIL -POLYCART	UND	0	**0,00**	800	0	0	400	0	0	**400**	1.792,00	0,00	0,00	896,00	0,00	0,00	0,00	**896,00**	2,24	**896,00**
13252	ARQUIVO MORTO FACIL, PLASTICO, POLYCART.	UND	170	**374,00**	620	0	0	64	0	0	**726**	1.364,00	0,00	0,00	140,80	0,00	0,00	0,00	**140,80**	2,20	**1.597,20**
17809	ARREFECIMENTO, ORIGINAL - VOLKS WAGEN	UND	0	**0,00**	1	0	0	1	0	0	**0**	797,80	0,00	0,00	797,80	0,00	0,00	0,00	**797,80**	797,80	**0,00**
18751	ARROZ BENEFICIADO TIPO 01 ACONDICIONADO EM EMBALAGEM DE 1KG - TIO LORO	PCT	0	**0,00**	209	0	0	209	0	0	**0**	585,20	0,00	0,00	585,20	0,00	0,00	0,00	**585,20**	2,80	**0,00**
2401	ARROZ PARBOLIZADO	KG	30	**69,0005**	0	0	0	30	0	0	**0**	0,00	0,00	0,00	69,00	0,00	0,00	0,00	**69,00**	2,30	**0,00**
6279	ARROZ PARBOLIZADO 1 KG - TIO LUIZ	UND	60	**207,00**	5	0	0	65	0	0	**0**	11,50	0,00	0,00	213,19	0,00	0,00	0,00	**213,19**	3,3615	**0,00**
14537	ARROZ PARBOLIZADO 1KG.	UND	30	**69,00**	0	0	0	30	0	0	**0**	0,00	0,00	0,00	69,00	0,00	0,00	0,00	**69,00**	2,30	**0,00**
3361	ARTICO 1,51, 2G PO SOL OR CAIXA COM 30 SACHES 5G	CX	0	**0,00**	13	0	0	13	0	0	**0**	2.083,40	0,00	0,00	2.083,40	0,00	0,00	0,00	**2.083,40**	321,66	**0,00**
1302	ARTICO 1,51, 2G PO SOL OR CX 30 SACHE 5G	CX	0	**0,00**	9,1	0	0	9,1	0	0	**0**	1.611,37	0,00	0,00	1.611,37	0,00	0,00	0,00	**1.611,37**	1.806,50	**0,00**
1304	ARTRODAR 50 MG CX 30 DRÁGEAS	CX	0	**0,00**	2	0	0	2	0	0	**0**	327,92	0,00	0,00	327,92	0,00	0,00	0,00	**327,92**	161,77	**0,00**
19746	ARTROFLAN 150MG 60 COMP	UND	0	**0,00**	6	0	0	6	0	0	**0**	873,26	0,00	0,00	873,26	0,00	0,00	0,00	**873,26**	293,88	**0,00**
17540	ARTROLIVE 500400MG FR 30 CAP	CX	0	**0,00**	3	0	0	3	0	0	**0**	240,68	0,00	0,00	240,68	0,00	0,00	0,00	**240,68**	81,80	**0,00**
15044	ARTROLIVE CX C/ 30 ENV X 4G	CX	0	**0,00**	34	0	0	34	0	0	**0**	3.804,43	151,77	0,00	3.804,43	0,00	151,77	0,00	**3.652,66**	169,355	**0,00**
3543	ARTROSIL 160 MG CX C/20 CAP	CX	0	**0,00**	2	0	0	2	0	0	**0**	114,16	0,00	0,00	114,16	0,00	0,00	0,00	**114,16**	114,16	**0,00**
5540	ASPIRINA PREVENT 100MG CX 30 COMP REV	UND	0	**0,00**	35	0	0	35	0	0	**0**	553,53	0,00	0,00	553,53	0,00	0,00	0,00	**553,53**	32,15	**0,00**
19602	ASSENTO DE MOLA, GENUÍNA - AXIOS.	UND	0	**0,00**	2	0	0	2	0	0	**0**	157,96	0,00	0,00	157,96	0,00	0,00	0,00	**157,96**	78,98	**0,00**
14871	ASSERT 100MG C/ 30 COMP	UND	0	**0,00**	12	0	0	12	0	0	**0**	1.571,00	0,00	0,00	1.571,00	0,00	0,00	0,00	**1.571,00**	265,77	**0,00**
15826	ASSERT 25 MG C/ 30 COMP	UND	0	**0,00**	18	0	0	18	0	0	**0**	813,03	0,00	0,00	813,03	0,00	0,00	0,00	**813,03**	91,59	**0,00**
15988	ASSERT 50MG C/ 30 COMP	UND	0	**0,00**	6	0	0	6	0	0	**0**	389,55	0,00	0,00	389,55	0,00	0,00	0,00	**389,55**	65,69	**0,00**
14398	ASTRO 1500MG PO SUS OR+DIL X 22ML+ SER DOS	UND	0	**0,00**	1	0	0	1	0	0	**0**	55,27	0,00	0,00	55,27	0,00	0,00	0,00	**55,27**	55,27	**0,00**
16683	ASTRO 500MG C/ 3 COMP	UND	0	**0,00**	8	0	0	8	0	0	**0**	128,85	0,00	0,00	128,85	0,00	0,00	0,00	**128,85**	32,11	**0,00**
20188	ASTRO 900MG SUS ORAL FR FLAC DIL 12ML + SER	UND	0	**0,00**	2	0	0	2	0	0	**0**	102,66	0,00	0,00	102,66	0,00	0,00	0,00	**102,66**	51,41	**0,00**
3550	ATACAND 16 MG CX 30 COMP	CX	0	**0,00**	3	0	0	3	0	0	**0**	318,44	0,00	0,00	318,44	0,00	0,00	0,00	**318,44**	96,38	**0,00**
3554	ATACAND HLT 16 + 12,5 MG C/30 COMP	CX	0	**0,00**	1	0	0	1	0	0	**0**	126,73	0,00	0,00	126,73	0,00	0,00	0,00	**126,73**	126,73	**0,00**
1305	ATADURA CREPOM 100% ALGODÃO CRU 15CM DE LARG X 4, 5M COMPR CONF MINIMO C/13 FIOS EM ROLO	ROL	39.000	**16.290,00**	0	0	0	11.679	0	0	**27.321**	0,00	0,00	0,00	4.555,73	0,00	0,00	0,00	**4.555,73**	0,82	**11.734,27**
1306	ATADURA CREPOM 100% ALGODÃO CRU MEDINDO 10CM X 4, 5M, COMP COM 13 FIOS EM ROLO	ROL	32.000	**11.200,00**	0	0	0	32.000	0	0	**0**	0,00	0,00	0,00	11.200,00	0,00	0,00	0,00	**11.200,00**	0,35	**0,00**
1307	ATADURA CREPOM 100% ALGODÃO CRU MEDINDO 15CM X 4, 5M	ROL	23.000	**9.890,00**	0	0	0	23.000	0	0	**0**	0,00	0,00	0,00	9.890,00	0,00	0,00	0,00	**9.890,00**	0,43	**0,00**

ESTADO DE SERGIPE
FUNDO MUNICIPAL DE SAUDE DE ITABAIANA
Balancete Mensal - Estoque Acumulado

De 01/01/2020 à 31/12/2020

Produto		UND	Saldo Período Anterior		Movimento do Período																
			Acumulado		Estoque (Quantidade)							Valores (R$)									
					Entradas			Saidas				Entrada			Saídas						
			Estoque (A)	Total (B)	Aquis. (C)	Canc. (D)	DOA/ADJ /IAQ/DAC (E)	Req/ED/T/ES (F)	RGL ESTOQ. (G)	Estorno (H)	Saldo (A+C-D-E-F-G+H)	Aquis. (I)	Canc. (J)	DOA/ADJ/IAQ/DAC (K)	Req/ED/T/ES (L)	RGL ESTOQ. (M)	Estorno. (N)	Vl. Sob.(O) (B+I-J-K-L-M+N)	Total (P) (L+M-N)	Vl. Médio	Total (B+I-J+D-L-M+N)
12927	ATADURA CREPOM 100% ALGODAO CRU. MEDINDO 15CM DE L X 4,5 C C/13 FIOS	ROL	24.000	**9.360,00**	0	0	0	12.100	0	0	**11.900**	0,00	0,00	0,00	4.719,00	0,00	0,00	0,00	**4.719,00**	0,78	**4.641,00**
2854	Atadura crepon 100% algodão cru, medindo 10cm de L x 4,5m de C, confeccionada mínimo c/13 fios, em rolo. - TEXCARE	UND	15.680	**4.390,40**	6.000	0	0	21.680	0	0	**0**	1.680,00	0,00	0,00	6.070,40	0,00	0,00	0,00	**6.070,40**	0,28	**0,00**
2846	Atadura crepon 100% algodão cru, medindo 15 cm de L x 4,5 C, confeccionada mínimo c/13 fios, em rolo. - AMERICA MEDICAL	ROL	26.000	**10.140,00**	32.000	0	0	58.000	0	0	**0**	12.480,00	0,00	0,00	22.620,00	0,00	0,00	0,00	**22.620,00**	0,78	**0,00**
7213	ATADURA CREPON 10CM	UND	3.000	**840,00**	0	0	0	3.000	0	0	**0**	0,00	0,00	0,00	840,00	0,00	0,00	0,00	**840,00**	0,28	**0,00**
1308	ATADURA TIPO CREPOM, 10 CM	UND	22.000	**6.440,00**	0	0	0	18.081	0	0	**3.919**	0,00	0,00	0,00	5.068,35	0,00	0,00	0,00	**5.068,35**	0,63	**1.371,65**
1309	ATADURA TIPO CREPOM, 15 CM	UND	220	**94,60**	0	0	0	0	0	0	**220**	0,00	0,00	0,00	0,00	0,00	0,00	0,00	**0,00**	0,43	**94,60**
20927	Atadura, 10cm, embalagem individual, rolo com 1,80m -KASMED	ROL	0	**0,00**	6.700	0	0	554	0	0	**6.146**	3.800,00	0,00	0,00	234,7574	0,00	0,00	0,00	**234,7574**	5,0062	**3.565,2426**
20928	Atadura, 15cm, embalagem individual, rolo com 1,80m -KASMED	ROL	0	**0,00**	1.700	0	0	262	0	0	**1.438**	2.850,00	0,00	0,00	320,1017	0,00	0,00	0,00	**320,1017**	8,1156	**2.529,8983**
20929	Atadura, 6cm, embalagem individual, rolo com 1,80m -KASMED	ROL	0	**0,00**	1.400	0	0	132	0	0	**1.268**	420,00	0,00	0,00	39,60	0,00	0,00	0,00	**39,60**	0,30	**380,40**
20800	Atadura, crepom, 100% algodão, 10 cm, estéril, uso único, embalagem individual, em rolo com 4,5m.	ROL	0	**0,00**	888	0	0	0	0	0	**888**	355,20	0,00	0,00	0,00	0,00	0,00	0,00	**0,00**	0,40	**355,20**
20752	Atadura, crepom,100% algodão, 15 cm, gramatura 1: cerca de 13 fios, cm2, embalagem individual, em rolo com 1,80m	PCT	0	**0,00**	8.820	0	0	0	0	0	**8.820**	5.027,40	0,00	0,00	0,00	0,00	0,00	0,00	**0,00**	1,71	**5.027,40**
20751	Atadura, tipo 1: crepom, dimensões: 10 cm,cerca de 13 fios, cm2, embalagem: embalagem individual, em rolo com 1,80m	PCT	0	**0,00**	10.656	0	0	0	0	0	**10.656**	4.049,28	0,00	0,00	0,00	0,00	0,00	0,00	**0,00**	1,14	**4.049,28**
20977	Atadura, tipo 1: crepom,10cm, estéril, embalagem individual, rolo c/ 4,5m - BIOTEXTIL	ROL	0	**0,00**	8.533	0	0	0	0	0	**8.533**	3.998,40	0,00	0,00	0,00	0,00	0,00	0,00	**0,00**	5,20	**3.998,40**
21414	ATAK CLAV 400+57MG/5ML SUS OR 70ML	UND	0	**0,00**	1	0	0	1	0	0	**0**	26,45	0,00	0,00	26,45	0,00	0,00	0,00	**26,45**	26,45	**0,00**
3558	ATENOLOL + CLORTALIDONA 50 + 12,5 MG CX 30 COMP	UND	0	**0,00**	1	0	0	1	0	0	**0**	25,12	0,00	0,00	25,12	0,00	0,00	0,00	**25,12**	25,12	**0,00**
1310	ATENOLOL 100 MG	UND	17	**702,27**	0	0	0	17	0	0	**0**	0,00	0,00	0,00	702,27	0,00	0,00	0,00	**702,27**	41,31	**0,00**
5645	ATENOLOL 50MG	CP	226.290	**11.319,60**	0	0	0	226.290	0	0	**0**	0,00	0,00	0,00	11.318,1825	0,00	0,00	0,00	**11.318,1825**	0,1487	**0,00**
17347	ATENOLOL, 100 MG - PRATI DONADUZZI	UND	0	**0,00**	69	0	0	69	0	0	**0**	3.312,00	0,00	0,00	3.312,00	0,00	0,00	0,00	**3.312,00**	96,00	**0,00**
2694	Atenolol, 50 mg comprimido - PRATI DONADUZZI.	CP	94.980	**3.799,20**	199.800	0	0	284.840	0	5	**9.945**	7.992,00	0,00	0,00	11.393,60	0,00	0,20	0,00	**11.393,40**	0,08	**397,80**
21494	ATENSINA 0,100MG CX 30 COMP	UND	0	**0,00**	1	0	0	1	0	0	**0**	6,84	0,00	0,00	6,84	0,00	0,00	0,00	**6,84**	6,84	**0,00**
15041	ATENSINA 0,150MG CX C/ 30 COMP	UND	0	**0,00**	70	0	0	70	0	0	**0**	716,49	25,14	0,00	716,49	0,00	25,14	0,00	**691,35**	17,2867	**0,00**
16987	ATEROMA 20MG CX 30 COMP REV	UND	0	**0,00**	4	0	0	4	0	0	**0**	239,37	0,00	0,00	239,37	0,00	0,00	0,00	**239,37**	61,83	**0,00**
12937	ATIP 100MG C/ 30 COMP	UND	0	**0,00**	10	0	0	10	0	0	**0**	1.173,68	0,00	0,00	1.173,68	0,00	0,00	0,00	**1.173,68**	118,46	**0,00**
15854	ATIP 25MG C/ 30 COMP	UND	0	**0,00**	8	0	0	8	0	0	**0**	385,16	0,00	0,00	385,16	0,00	0,00	0,00	**385,16**	97,92	**0,00**
16599	ATORVASTATINA CALCICA 10MG 30 COMP	CX	0	**0,00**	6	0	0	6	0	0	**0**	409,33	0,00	0,00	409,33	0,00	0,00	0,00	**409,33**	123,29	**0,00**
15922	ATORVASTATINA CALCICA 10MG CX 3BL X 10 COMP REV	UND	0	**0,00**	2	0	0	2	0	0	**0**	123,48	0,00	0,00	123,48	0,00	0,00	0,00	**123,48**	74,27	**0,00**
5486	ATORVASTATINA CALCICA 20MG COM 30 COMP REV	CX	7	**84,21**	22	0	0	29	0	0	**0**	1.223,82	140,98	0,00	1.308,03	0,00	140,98	0,00	**1.167,05**	115,59	**0,00**
19535	ATORVASTATINA CALCICA 20MG CX 60 COMP REV	UND	0	**0,00**	1	0	0	1	0	0	**0**	106,60	0,00	0,00	106,60	0,00	0,00	0,00	**106,60**	106,60	**0,00**
3571	ATORVASTATINA CALCICA 40MG C/30 COMP REV	CX	0	**0,00**	13	0	0	13	0	0	**0**	1.544,59	0,00	0,00	1.544,59	0,00	0,00	0,00	**1.544,59**	261,24	**0,00**

Produto		UND	Saldo Período Anterior		Movimento do Período																
			Acumulado		Estoque (Quantidade)							Valores (R$)									
					Entradas			Saidas				Entrada			Saídas						
			Estoque (A)	Total (B)	Aquis. (C)	Canc. (D)	DOA/ADJ /IAQ/DAC (E)	Req/ED/T/ES (F)	RGL ESTOQ. (G)	Estorno (H)	Saldo (A+C-D-E-F-G+H)	Aquis. (I)	Canc. (J)	DOA/ADJ/IAQ/DAC (K)	Req/ED/T/ES (L)	RGL ESTOQ. (M)	Estorno. (N)	Vl. Sob.(O) (B+I-J-K-L-M+N)	Total (P) (L+M-N)	Vl. Médio	Total (B+I-J+D-L-M+N)
18034	ATROPINA 1% SOL OFT COL FR 5ML	UND	0	**0,00**	6	0	0	6	0	0	**0**	54,45	0,00	0,00	54,45	0,00	0,00	0,00	**54,45**	18,52	**0,00**
1315	ATROPINA SULFATO, 0, 25 MILIGRAMAS/MILILITRO, SOLUÇÃO INJETÁVEL, AMPOLA DE VIDRO INCOLOR 1 MILILITRO	UND	287	**133,3402**	0	0	0	287	0	0	**0**	0,00	0,00	0,00	133,3402	0,00	0,00	0,00	**133,3402**	0,4646	**0,00**
21496	ATROVENT 0,25G SOL INAL FR 20ML	UND	0	**0,00**	1	0	0	1	0	0	**0**	20,38	0,00	0,00	20,38	0,00	0,00	0,00	**20,38**	20,38	**0,00**
20120	ATURGYL NASAL CT FR X 15ML	UND	0	**0,00**	1	0	0	1	0	0	**0**	12,61	0,00	0,00	12,61	0,00	0,00	0,00	**12,61**	12,61	**0,00**
18733	AVALOX 400MC C/ 7 COMP	UND	0	**0,00**	6	0	0	6	0	0	**0**	1.142,80	0,00	0,00	1.142,80	0,00	0,00	0,00	**1.142,80**	380,53	**0,00**
3575	AVAMYS 27,5 MG SPRAY NAS 120 DOS	CX	0	**0,00**	96	0	0	96	0	0	**0**	4.622,38	47,63	0,00	4.622,38	0,00	47,63	0,00	**4.574,75**	143,61	**0,00**
6023	AVEIA EM FLOCOS, 500G - APTI	UND	48	**216,48**	250	0	0	298	0	0	**0**	1.127,50	0,00	0,00	1.343,98	0,00	0,00	0,00	**1.343,98**	4,51	**0,00**
18834	AVEIA EM FLOCOS, 500G - QUAKER	UND	0	**0,00**	494	0	0	494	0	0	**0**	1.402,96	0,00	0,00	1.402,96	0,00	0,00	0,00	**1.402,96**	2,84	**0,00**
19802	AVENTAL CIRÚRGICO DESCARTÁVEL, MANGA LONGA, GRAMATURA 30 - CONFORTELL	UND	0	**0,00**	8.200	0	0	8.200	0	0	**0**	85.000,00	0,00	0,00	85.000,00	0,00	0,00	0,00	**85.000,00**	93,50	**0,00**
15600	Avental de proteção plumbífero, profissional, com protetor de tireóide,tamanho mínimo 60cmx50cm (INFANTIL) - ODONTOLOGIC	UND	3	**1.002,00**	0	0	0	0	0	0	**3**	0,00	0,00	0,00	0,00	0,00	0,00	0,00	**0,00**	334,00	**1.002,00**
15601	Avental de proteção plumbífero,uso profissional,com protetor tireóide,tamanho mínimo100cmx60cm USO ADULTO - ODONTOLOGIC	UND	3	**1.277,70**	0	0	0	0	0	0	**3**	0,00	0,00	0,00	0,00	0,00	0,00	0,00	**0,00**	425,90	**1.277,70**
1317	AVENTAL DESCARTÁVEL COM MANGA CURTA	UND	300	**3.675,00**	0	0	0	0	0	0	**300**	0,00	0,00	0,00	0,00	0,00	0,00	0,00	**0,00**	12,25	**3.675,00**
1318	AVENTAL DESCARTÁVEL EM POLIPROPILENO MANGA LONGA GRAMA 30 PCT C/10 UND	PCT	200	**2.450,00**	0	0	0	0	0	0	**200**	0,00	0,00	0,00	0,00	0,00	0,00	0,00	**0,00**	12,25	**2.450,00**
5669	AVENTAL DESCARTÁVEL EM POLIPROPILENO, MANGA LONGA, GRAMATURA 30	PCT	446	**5.570,60**	0	0	0	446	0	0	**0**	0,00	0,00	0,00	5.570,584	0,00	0,00	0,00	**5.570,584**	25,0886	**0,00**
2834	Avental Descartável em Polipropileno, Manga Longa, Gramatura 30, Pacote c/ 10 unidades. - DESCARPACK.	PCT	94	**1.184,40**	214	0	0	308	0	0	**0**	2.696,40	0,00	0,00	3.880,80	0,00	0,00	0,00	**3.880,80**	25,20	**0,00**
18966	AVENTAL DESCARTÁVEL EM TNT, COM MANGA LONGA, PUNHO COM ELÉSTICO, TIRA GOLA E MEIO EM TNT - FABRICAÇÃO PROPRIA.	UND	0	**0,00**	20.000	0	0	20.000	0	0	**0**	78.000,00	0,00	0,00	78.000,00	0,00	0,00	0,00	**78.000,00**	3,90	**0,00**
21251	AVENTAL EM TNT GRAMATURA 40 COM TIRA FIXA E MANGA LONGA	UND	0	**0,00**	5.000	0	0	5.000	0	0	**0**	40.000,00	0,00	0,00	40.000,00	0,00	0,00	0,00	**40.000,00**	8,00	**0,00**
19798	AVENTAL IMPERMEÁVEL - VENKURI.	UND	0	**0,00**	40	0	0	40	0	0	**0**	1.380,00	0,00	0,00	1.380,00	0,00	0,00	0,00	**1.380,00**	34,50	**0,00**
1319	AVENTAL PACIENTE INFANTIL	UND	2	**7,63**	0	0	0	0	0	0	**2**	0,00	0,00	0,00	0,00	0,00	0,00	0,00	**0,00**	3,815	**7,63**
1320	AVENTAL PLÁSTICO	UND	15	**90,75**	0	0	0	0	0	0	**15**	0,00	0,00	0,00	0,00	0,00	0,00	0,00	**0,00**	6,05	**90,75**
21423	Avental,modelo:longo, tipo:impermeável, cor: branca, descartável, manga longa ,pacote c/ 10 und	PCT	0	**0,00**	10.000	0	0	6.050	0	0	**3.950**	299.000,00	0,00	0,00	180.895,00	0,00	0,00	0,00	**180.895,00**	29,90	**118.105,00**
20193	AVIANT 5MG C/ 10 COMP	UND	0	**0,00**	1	0	0	1	0	0	**0**	41,07	0,00	0,00	41,07	0,00	0,00	0,00	**41,07**	41,07	**0,00**
17719	AVIDE 100MG CX 9 CAP	UND	0	**0,00**	1	0	0	1	0	0	**0**	34,96	0,00	0,00	34,96	0,00	0,00	0,00	**34,96**	34,96	**0,00**
3583	AVODART 0,5 MG CX 30 CAP	UND	0	**0,00**	14	0	0	14	0	0	**0**	1.805,32	112,33	0,00	1.805,32	0,00	112,33	0,00	**1.692,99**	228,13	**0,00**
12942	AXONIUM 2,5MG C/30 COMP	UND	0	**0,00**	11	0	0	11	0	0	**0**	512,19	0,00	0,00	512,19	0,00	0,00	0,00	**512,19**	92,00	**0,00**
21187	AXONIUM 5MG C/ 30 COMP	UND	0	**0,00**	2	0	0	2	0	0	**0**	194,62	0,00	0,00	194,62	0,00	0,00	0,00	**194,62**	97,31	**0,00**
3584	AZELAN 150MGG GEL BG 30G	UND	0	**0,00**	5	0	0	5	0	0	**0**	348,51	0,00	0,00	348,51	0,00	0,00	0,00	**348,51**	70,27	**0,00**
20063	AZITROMICINA 40MG/ML,SUSPENSÃO ORAL, 15ML - PRATI DONADUZZI	FRC	0	**0,00**	100	0	0	100	0	0	**0**	830,00	0,00	0,00	830,00	0,00	0,00	0,00	**830,00**	8,30	**0,00**
5648	AZITROMICINA 500MG	CP	16.291	**9.611,69**	0	0	0	16.291	0	0	**0**	0,00	0,00	0,00	9.611,69	0,00	0,00	0,00	**9.611,69**	1,77	**0,00**
20481	AZITROMICINA 600MG PO SUS OR+FLAC SOL DIL X 9ML+SER DOS	UND	0	**0,00**	1	0	0	1	0	0	**0**	45,40	0,00	0,00	45,40	0,00	0,00	0,00	**45,40**	45,40	**0,00**

ESTADO DE SERGIPE
FUNDO MUNICIPAL DE SAUDE DE ITABAIANA
Balancete Mensal - Estoque Acumulado

De 01/01/2020 à 31/12/2020

Produto		UND	Saldo Período Anterior		Movimento do Período																
			Acumulado		Estoque (Quantidade)							Valores (R$)									
					Entradas			Saidas				Entrada			Saídas						
			Estoque (A)	Total (B)	Aquis. (C)	Canc. (D)	DOA/ADJ /IAQ/DAC (E)	Req/ED/T/ES (F)	RGL ESTOQ. (G)	Estorno (H)	Saldo (A+C-D-E-F-G+H)	Aquis. (I)	Canc. (J)	DOA/ADJ/IAQ/DAC (K)	Req/ED/T/ES (L)	RGL ESTOQ. (M)	Estorno. (N)	Vl. Sob.(O) (B+I-J-K-L-M+N)	Total (P) (L+M-N)	Vl. Médio	Total (B+I-J+D-L-M+N)
14138	AZITROMICINA 600MG SUSP 15ML	FRC	680	**4.964,00**	0	0	0	20	0	0	**660**	0,00	0,00	0,00	146,00	0,00	0,00	0,00	**146,00**	7,30	**4.818,00**
20540	AZITROMICINA DOSAGEM 40MG/ML, SUSPENSÃO ORAL (FRASCO 15 ML)	FRC	0	**0,00**	500	0	0	495	0	0	**5**	4.150,00	0,00	0,00	4.108,50	0,00	0,00	0,00	**4.108,50**	8,30	**41,50**
574	Azitromicina em pó para suspensão oral com 40 mg/ml em frascos para 15 ml.- PRATI DONADUZZI	UND	1.590	**11.008,60**	600	0	0	2.190	0	0	**0**	4.380,00	0,00	0,00	15.388,5366	0,00	0,00	0,00	**15.388,5366**	14,5946	**0,00**
1322	AZITROMICINA SUSP.	UND	700	**2.835,77**	0	0	0	190	0	0	**510**	0,00	0,00	0,00	769,709	0,00	0,00	0,00	**769,709**	4,0511	**2.066,061**
2695	Azitromicina, 500 mg comprimido - PHARLAB.	CP	4.110	**2.424,90**	72.999	0	0	33.574	0	0	**43.535**	194.867,21	0,00	0,00	75.829,46	0,00	0,00	0,00	**75.829,46**	15,13	**121.462,65**
18638	AZOPT FR GTS 5ML	UND	0	**0,00**	6	0	0	6	0	0	**0**	410,31	0,00	0,00	410,31	0,00	0,00	0,00	**410,31**	137,39	**0,00**
14410	AZORGA 10+5MG/ ML SUS OFT FR GT C/6 ML	UND	0	**0,00**	31	0	0	31	0	0	**0**	3.048,53	93,87	0,00	3.048,53	0,00	93,87	0,00	**2.954,66**	195,12	**0,00**
20477	AZUKON MR 30MG CX 30 COMP	CX	0	**0,00**	1	0	0	1	0	0	**0**	14,99	0,00	0,00	14,99	0,00	0,00	0,00	**14,99**	14,99	**0,00**
20338	BACFAR 400+80MG CX C/ 20 COMP	UND	0	**0,00**	4	0	0	4	0	0	**0**	80,45	0,00	0,00	80,45	0,00	0,00	0,00	**80,45**	20,21	**0,00**
1323	BACIA 13,5 LTS	UND	3	**10,50**	0	0	0	0	0	0	**3**	0,00	0,00	0,00	0,00	0,00	0,00	0,00	**0,00**	3,50	**10,50**
1324	BACIA 34 LTS	UND	2	**13,60**	0	0	0	0	0	0	**2**	0,00	0,00	0,00	0,00	0,00	0,00	0,00	**0,00**	6,80	**13,60**
18789	BACIA EM PLÁSTICO CAPACIDADE PARA 5L - MERCONPLAST	UND	0	**0,00**	10	0	0	10	0	0	**0**	24,20	0,00	0,00	24,20	0,00	0,00	0,00	**24,20**	2,42	**0,00**
18752	BACIA MÉDIA DE PLÁSTICO 10L - MERCONPLAS	UND	0	**0,00**	60	0	0	50	0	0	**10**	227,50	32,50	0,00	195,00	0,00	32,50	0,00	**162,50**	3,25	**32,50**
18577	BACIA MEDIA DE PLASTICO, 20 LITROS, MERCONPLAST.	UND	0	**0,00**	10	0	0	10	0	0	**0**	57,90	0,00	0,00	57,90	0,00	0,00	0,00	**57,90**	5,79	**0,00**
6281	BACIA PLÁSTICA 15 LITROS - ARQPLAST	UND	13	**88,00**	26	0	0	26	0	0	**13**	104,00	0,00	0,00	104,00	0,00	0,00	0,00	**104,00**	6,7692	**88,00**
18508	BACIA PLÁSTICA 34 LITROS - ARQPLAST	UND	0	**0,00**	20	0	0	15	0	0	**5**	140,00	0,00	0,00	105,00	0,00	0,00	0,00	**105,00**	7,00	**35,00**
138	BACIA PLÁSTICA, 15 LITROS.	UND	18	**72,00**	0	0	0	18	0	0	**0**	0,00	0,00	0,00	72,00	0,00	0,00	0,00	**72,00**	4,00	**0,00**
11419	BACIA PLÁSTICA, 34 LITROS	UND	12	**142,80**	0	0	0	12	0	0	**0**	0,00	0,00	0,00	142,80	0,00	0,00	0,00	**142,80**	11,90	**0,00**
139	BACIA PLÁSTICA, COM CAPACIDADE APROXIMADA DE 34 LITROS - MERCOPLAST	UND	14	**166,60**	0	0	0	14	0	0	**0**	0,00	0,00	0,00	166,60	0,00	0,00	0,00	**166,60**	11,90	**0,00**
3597	BACLOFENO 10 MG	CP	6.560	**656,00**	0	0	0	6.560	0	0	**0**	0,00	0,00	0,00	656,00	0,00	0,00	0,00	**656,00**	0,30	**0,00**
17366	BACLOFENO 10 MG - TEUTO	UND	0	**0,00**	36.000	0	0	35.380	0	0	**620**	3.960,00	0,00	0,00	3.891,80	0,00	0,00	0,00	**3.891,80**	0,33	**68,20**
479	Baclofeno, 10 mg - TEUTO.	FRC	9.420	**942,00**	0	0	0	0	0	0	**9.420**	0,00	0,00	0,00	0,00	0,00	0,00	0,00	**0,00**	0,10	**942,00**
1326	BACROCIN 20MG POMADA BG 15G	CX	11	**557,1599**	0	0	0	0	0	0	**11**	0,00	0,00	0,00	0,00	0,00	0,00	0,00	**0,00**	50,6509	**557,1599**
20728	BACTROBAN POMADA BG 10G	UND	0	**0,00**	4	0	0	4	0	0	**0**	155,26	0,00	0,00	155,26	0,00	0,00	0,00	**155,26**	38,69	**0,00**
3599	BACTROBRAN 20 MG POMADA TUBO 15G	CX	0	**0,00**	2	0	0	2	0	0	**0**	111,28	0,00	0,00	111,28	0,00	0,00	0,00	**111,28**	55,64	**0,00**
17779	BALACINHO, ORIGINAL - VOLKS WAGEN	UND	0	**0,00**	16	0	0	16	0	0	**0**	3.617,92	0,00	0,00	3.617,92	0,00	0,00	0,00	**3.617,92**	226,12	**0,00**
16829	BALANÇA DIGITAL PORTÁTIL ATÉ 150 KG,VISOR DIGITAL,PÉS ANTIDERRAPANTES - ACCUMED G-TECH	UND	100	**5.000,00**	0	0	0	0	0	0	**100**	0,00	0,00	0,00	0,00	0,00	0,00	0,00	**0,00**	100,00	**5.000,00**
14041	BALAO 7 LISO C/ 50 AZ TURQUESA	PCT	30	**104,70**	0	0	0	15	0	0	**15**	0,00	0,00	0,00	52,35	0,00	0,00	0,00	**52,35**	3,49	**52,35**
13811	BALÃO LISO Nº 7 PCT COM 50 BALÕES, CORES SORTIDAS - ART LÁTEX	PCT	30	**104,70**	220	0	0	60	0	0	**190**	791,80	0,00	0,00	221,40	0,00	0,00	0,00	**221,40**	3,5532	**675,10**
18753	BALDE EM PLÁSTICO RESISTENTE C/ ALÇA DE METAL, CAPACIDADE MÍNIMA DE 12 LITROS	UND	0	**0,00**	80	0	0	60	0	0	**20**	284,75	16,75	0,00	217,75	0,00	16,75	0,00	**201,00**	3,35	**67,00**
1327	BALDE EM PLÁSTICO, 10 LITROS	UND	40	**76,00**	0	0	0	0	0	0	**40**	0,00	0,00	0,00	0,00	0,00	0,00	0,00	**0,00**	1,90	**76,00**
1328	BALDE EM PLÁSTICO, 12 LITROS	UND	5	**14,27**	0	0	0	0	0	0	**5**	0,00	0,00	0,00	0,00	0,00	0,00	0,00	**0,00**	2,854	**14,27**
1329	BALDE EM PLÁSTICO, 20 LITROS	UND	20	**100,00**	0	0	0	0	0	0	**20**	0,00	0,00	0,00	0,00	0,00	0,00	0,00	**0,00**	5,00	**100,00**
1330	BALDE EM PLÁSTICO, 20 LITROS, COM ALÇA	UND	10	**50,35**	0	0	0	0	0	0	**10**	0,00	0,00	0,00	0,00	0,00	0,00	0,00	**0,00**	5,035	**50,35**

ESTADO DE SERGIPE
FUNDO MUNICIPAL DE SAUDE DE ITABAIANA
Balancete Mensal - Estoque Acumulado

De 01/01/2020 à 31/12/2020

	Produto	UND	Saldo Período Anterior		Movimento do Período																
			Acumulado		Estoque (Quantidade)							Valores (R$)									
					Entradas			Saidas				Entrada			Saídas						
			Estoque (A)	Total (B)	Aquis. (C)	Canc. (D)	DOA/ADJ /IAQ/DAC (E)	Req/ED/T/ES (F)	RGL ESTOQ. (G)	Estorno (H)	Saldo (A+C-D-E-F-G+H)	Aquis. (I)	Canc. (J)	DOA/ADJ/IAQ/DAC (K)	Req/ED/T/ES (L)	RGL ESTOQ. (M)	Estorno. (N)	Vl. Sob.(O) (B+I-J-K-L-M+N)	Total (P) (L+M-N)	Vl. Médio	Total (B+I-J+D-L-M+N)
1331	BALDE EM PLÁSTICO, 8 LITROS, COM ALÇA	UND	5	**16,75**	0	0	0	0	0	0	**5**	0,00	0,00	0,00	0,00	0,00	0,00	0,00	**0,00**	3,35	**16,75**
6285	BALDE GRANDE PARA LIXO 100 L - ARQPLAST	UND	0	**0,00**	46	0	0	38	0	0	**8**	1.242,00	0,00	0,00	1.026,00	0,00	0,00	0,00	**1.026,00**	27,00	**216,00**
6282	BALDE PLÁSTICO 10 LITROS - ARQPLAST	UND	0	**0,00**	20	0	0	20	0	0	**0**	46,00	0,00	0,00	46,00	0,00	0,00	0,00	**46,00**	2,30	**0,00**
6283	BALDE PLASTICO 12 LITROS - ARQPLAST	UND	6	**70,44**	29	0	0	29	0	0	**6**	92,80	0,00	0,00	92,80	0,00	0,00	0,00	**92,80**	11,74	**70,44**
7062	BALDE PLÁSTICO 12L	UND	18	**59,20**	0	0	0	18	0	0	**0**	0,00	0,00	0,00	59,2002	0,00	0,00	0,00	**59,2002**	3,2889	**0,00**
6284	BALDE PLÁSTICO 20 LITROS - ARQPLAST	UND	6	**28,80**	182	0	0	132	0	0	**56**	881,60	0,00	0,00	639,60	0,00	0,00	0,00	**639,60**	4,8357	**270,80**
7061	BALDE PLÁSTICO 20L	UND	18	**86,40**	0	0	0	18	0	0	**0**	0,00	0,00	0,00	86,40	0,00	0,00	0,00	**86,40**	4,80	**0,00**
76	BANANA PRATA, 1ª QUALIDADE, IN NATURA.	KG	0	**0,00**	385	0	0	385	0	0	**0**	1.223,75	0,00	0,00	1.223,75	0,00	0,00	0,00	**1.223,75**	3,35	**0,00**
6388	Bandagem adesiva, hipoalérgica para estancamento de sangue cx c/500 und - COPERTINA	UND	6	**75,18**	0	0	0	1	0	0	**5**	0,00	0,00	0,00	12,53	0,00	0,00	0,00	**12,53**	12,53	**62,65**
14448	BANDAGEM HIPOALERGICA C/ 500	PCT	3	**37,59**	0	0	0	0	0	0	**3**	0,00	0,00	0,00	0,00	0,00	0,00	0,00	**0,00**	12,53	**37,59**
1332	BANDAGEM REDONDA	CX	10	**0,26**	0	0	0	0	0	0	**10**	0,00	0,00	0,00	0,00	0,00	0,00	0,00	**0,00**	0,026	**0,26**
16008	BANDEJA 22 X 09 X 1,5 OUTROS	UND	30	**359,70**	0	0	0	30	0	0	**0**	0,00	0,00	0,00	359,70	0,00	0,00	0,00	**359,70**	11,99	**0,00**
18791	BANDEJA 5 L PLÁSTICA REFORÇADA - BELMANT	UND	0	**0,00**	10	0	0	10	0	0	**0**	82,60	0,00	0,00	82,60	0,00	0,00	0,00	**82,60**	8,26	**0,00**
17148	BANDEJA INOX OU PLÁSTICA,POLÍMEROS DE ALTA RESISTÊNCIA,AUTOCLAVÁVEL A 121° C, 22x18x1,5CM - MAQUIRA	UND	0	**0,00**	100	0	0	0	0	0	**100**	2.729,00	0,00	0,00	0,00	0,00	0,00	0,00	**0,00**	27,29	**2.729,00**
16603	BANNER EM LONA 380G, 120x80 CM, ARTE GRÁFICA INCLUSA - BOQUINHENSE	UND	0	**0,00**	2	0	0	2	0	0	**0**	37,80	0,00	0,00	37,80	0,00	0,00	0,00	**37,80**	18,90	**0,00**
16604	BANNER EM LONA 380G, 150x100 CM, ARTE GRÁFICA INCLUSA - BOQUINHENSE	UND	0	**0,00**	3	0	0	3	0	0	**0**	82,50	0,00	0,00	82,50	0,00	0,00	0,00	**82,50**	27,50	**0,00**
14359	Barbante tubete 4/8 c/129 metros natural - Bocazul	UND	0	**0,00**	30	0	0	15	0	0	**15**	59,70	0,00	0,00	29,85	0,00	0,00	0,00	**29,85**	1,99	**29,85**
1333	BARBEADOR DESCARTÁVEL COM 02 LAMINAS	UND	104	**150,80**	0	0	0	104	0	0	**0**	0,00	0,00	0,00	150,80	0,00	0,00	0,00	**150,80**	1,45	**0,00**
161	BARBEADOR DESCARTÁVEL COM 02 LÂMINAS	UND	36	**52,2352**	0	0	0	36	0	0	**0**	0,00	0,00	0,00	52,236	0,00	0,00	0,00	**52,236**	1,451	**0,00**
18792	BARBEADOR DESCARTÁVEL COM 2 LÂMINAS, BLISTER COM 2 UNIDADES - HAIBRASIL	UND	0	**0,00**	12	0	0	12	0	0	**0**	16,80	0,00	0,00	16,80	0,00	0,00	0,00	**16,80**	1,40	**0,00**
5659	Barbeador descartável com 2 lâminas, blister com 2 unidades. - HI BRASIL	UND	0	**0,00**	24	0	0	24	0	0	**0**	34,80	0,00	0,00	34,80	0,00	0,00	0,00	**34,80**	1,45	**0,00**
19876	BARRA DE DIREÇÃO DIR, ORIGINAL - NAKATA	UND	0	**0,00**	1	0	0	1	0	0	**0**	231,38	0,00	0,00	231,38	0,00	0,00	0,00	**231,38**	231,38	**0,00**
19877	BARRA DE DIREÇÃO ESQ, ORIGINAL - NAKATA	UND	0	**0,00**	2	0	0	2	0	0	**0**	390,08	0,00	0,00	390,08	0,00	0,00	0,00	**390,08**	158,70	**0,00**
19636	BARRA DE DIREÇÃO, GENUÍNA - COFAP	UND	0	**0,00**	1	0	0	1	0	0	**0**	132,38	0,00	0,00	132,38	0,00	0,00	0,00	**132,38**	132,38	**0,00**
3622	BART H 150 MG + 12,5 MG COM CT BL AL PLAS INC X 30	UND	0	**0,00**	9	0	0	9	0	0	**0**	923,02	0,00	0,00	923,02	0,00	0,00	0,00	**923,02**	209,41	**0,00**
19816	BART H 15012,5MG CX C/ 30 COMP	UND	0	**0,00**	1	0	0	1	0	0	**0**	90,08	0,00	0,00	90,08	0,00	0,00	0,00	**90,08**	90,08	**0,00**
3623	BART H 300 MG + 12,5 MG COM CT BL AL PLAS INC X 30	CX	0	**0,00**	1	0	0	1	0	0	**0**	101,75	0,00	0,00	101,75	0,00	0,00	0,00	**101,75**	101,75	**0,00**
13812	BASTÃO SEMI 11,2x30 CM COLA QUENTE GROSSA, KG - RENDICOLA	FRC	10	**175,00**	52	0	0	25	0	0	**37**	893,00	0,00	0,00	429,00	0,00	0,00	0,00	**429,00**	17,2703	**639,00**
13813	BASTÃO SEMI 7,5x30 CM COLA QUENTE FINA, KG - RENDICOLA	PCT	4	**70,00**	78	0	0	20	0	0	**62**	1.353,00	0,00	0,00	344,00	0,00	0,00	0,00	**344,00**	17,4032	**1.079,00**

De 01/01/2020 à 31/12/2020

Produto		UND	Saldo Período Anterior		Movimento do Período																
			Acumulado		Estoque (Quantidade)							Valores (R$)									
					Entradas			Saidas				Entrada			Saídas						
			Estoque (A)	Total (B)	Aquis. (C)	Canc. (D)	DOA/ADJ /IAQ/DAC (E)	Req/ED/T/E S (F)	RGL ESTOQ. (G)	Estorno (H)	Saldo (A+C-D-E-F-G+H)	Aquis. (I)	Canc. (J)	DOA/ADJ/I AQ/DAC (K)	Req/ED/T/ES (L)	RGL ESTOQ. (M)	Estorno. (N)	Vl. Sob.(O) (B+I-J-K-L-M+N)	Total (P) (L+M-N)	Vl. Médio	Total (B+I-J+D-L-M+N)
18182	BATATA DOCE BOA QUALIDADE UNIFORME - IN NATURA.	KG	0	**0,00**	545	0	0	545	0	0	**0**	1.613,20	0,00	0,00	1.613,20	0,00	0,00	0,00	**1.613,20**	2,96	**0,00**
77	BATATA DOCE, ESPECIAL, LAVADA, 1ª QUALIDADE, IN NATURA.	KG	0	**0,00**	50	0	0	50	0	0	**0**	159,50	0,00	0,00	159,50	0,00	0,00	0,00	**159,50**	3,19	**0,00**
18224	BATATA INGLESA 1ª QUALIDADE.IN NATURA	KG	0	**0,00**	400	0	0	400	0	0	**0**	1.600,00	0,00	0,00	1.600,00	0,00	0,00	0,00	**1.600,00**	4,00	**0,00**
78	BATATA INGLESA, LISA, ESPECIAL, LAVADA, 1ª QUALIDADE, IN NATURA.	KG	0	**0,00**	18	0	0	18	0	0	**0**	54,00	0,00	0,00	54,00	0,00	0,00	0,00	**54,00**	3,00	**0,00**
19661	BATENTE DA SUSP. TRAS, GENUÍNA - COFAP	UND	0	**0,00**	4	0	0	4	0	0	**0**	238,40	0,00	0,00	238,40	0,00	0,00	0,00	**238,40**	59,60	**0,00**
15726	BATENTE DO AMORT. DIANT. ORIGINAL - NAKATA	UND	0	**0,00**	2	0	0	0	0	0	**2**	124,16	0,00	0,00	0,00	0,00	0,00	0,00	**0,00**	62,08	**124,16**
18973	BATENTE DO AMORTECEDOR DIANT, GENUÍNA - COFAP	UND	0	**0,00**	6	0	0	6	0	0	**0**	158,68	0,00	0,00	158,68	0,00	0,00	0,00	**158,68**	31,23	**0,00**
19472	BATENTE DO AMORTECEDOR DIANT, GENUÍNA - SAMPEL	UND	0	**0,00**	2	0	0	2	0	0	**0**	39,48	0,00	0,00	39,48	0,00	0,00	0,00	**39,48**	19,74	**0,00**
19844	BATERIA 45A, ORIGINAL - MOURA.	UND	0	**0,00**	4	0	0	4	0	0	**0**	1.013,13	0,00	0,00	1.013,13	0,00	0,00	0,00	**1.013,13**	285,46	**0,00**
19851	BATERIA 60 A, ORIGINAL - MOURA	UND	0	**0,00**	9	0	0	9	0	0	**0**	3.631,23	0,00	0,00	3.631,23	0,00	0,00	0,00	**3.631,23**	403,47	**0,00**
14098	BATERIA 9 VOLTS ZINCO 6F22	UND	30	**102,00**	0	0	0	5	0	0	**25**	0,00	0,00	0,00	17,00	0,00	0,00	0,00	**17,00**	3,40	**85,00**
20363	BATERIA 9 VOLTS ZINCO CARBONO 6F22, EMBALAGEM C/ 1 UND -FIX ALCALINA	UND	0	**0,00**	50	0	0	40	0	0	**10**	145,00	0,00	0,00	116,00	0,00	0,00	0,00	**116,00**	2,90	**29,00**
16526	BATERIA MOURA, ORIGINAL	UND	0	**0,00**	3	0	0	3	0	0	**0**	1.055,79	0,00	0,00	1.055,79	0,00	0,00	0,00	**1.055,79**	403,47	**0,00**
18865	BATERIA TIPO LITHIUM, TENSÃO ALIMENTAÇÃO 3 VOLTS, MODELO CR-203 - MULTITOC	UND	0	**0,00**	300	0	0	200	0	0	**100**	966,50	0,00	0,00	700,00	0,00	0,00	0,00	**700,00**	2,665	**266,50**
18754	BEBIDA LÁCTEA (IOGURTE) EMBALAGEM MIN. 900ML, SABOR MORANGO OU AMEIXA - BETÂNIA	LT	0	**0,00**	160	0	0	160	0	0	**0**	451,20	0,00	0,00	451,20	0,00	0,00	0,00	**451,20**	2,82	**0,00**
6232	BEBIDA LACTEA (IORGUTE), 900 ML - FONTINNI	UND	0	**0,00**	20	0	0	20	0	0	**0**	90,00	0,00	0,00	90,00	0,00	0,00	0,00	**90,00**	4,50	**0,00**
79	BEBIDA LÁCTEA, (IOGURTE), EMBALAGEM CONTENTO MÍNIMO DE 900 ML, SABOR MORANGO OU AMEIXA.	UND	0	**0,00**	740	0	0	740	0	0	**0**	2.479,00	0,00	0,00	2.479,00	0,00	0,00	0,00	**2.479,00**	3,35	**0,00**
17568	BECAN SUSP OR GTS 20ML	UND	0	**0,00**	5	0	0	5	0	0	**0**	220,17	0,00	0,00	220,17	0,00	0,00	0,00	**220,17**	44,64	**0,00**
1336	BECLOMETASONA 250 MCG, INAL	UND	322	**4.515,567**	0	0	0	41	0	0	**281**	0,00	0,00	0,00	574,9635	0,00	0,00	0,00	**574,9635**	14,0235	**3.940,6035**
17280	BECLOMETASONA DIPROPIONATO,SPRAY ORAL,250 MCG/DOSE, FRASCO C 200 DOSES - CHIESI	FRC	0	**0,00**	200	0	0	0	0	0	**200**	13.166,00	0,00	0,00	0,00	0,00	0,00	0,00	**0,00**	131,66	**13.166,00**
1337	BECLOMETASONA NASAL SPRAY 50 MCG/200 DOSES	UND	278	**11.900,00**	0	0	0	278	0	0	**0**	0,00	0,00	0,00	11.900,0124	0,00	0,00	0,00	**11.900,0124**	42,8058	**0,00**
1338	BENESTARE 6/25MG CX 30 COMP	UND	10	**319,96**	0	0	0	0	0	0	**10**	0,00	0,00	0,00	0,00	0,00	0,00	0,00	**0,00**	31,996	**319,96**
21637	BENESTARE 625MG CX 30 COMP	UND	0	**0,00**	1	0	0	1	0	0	**0**	32,83	0,00	0,00	32,83	0,00	0,00	0,00	**32,83**	32,83	**0,00**
1339	BENICAR 20 MG CX 30 COMP REV	CX	3	**148,51**	1	0	0	4	0	0	**0**	49,26	0,00	0,00	197,5875	0,00	0,00	0,00	**197,5875**	49,4425	**0,00**
15918	BENICAR 40MG CX C/ 30 COMP REV	CX	0	**0,00**	17	0	0	17	0	0	**0**	895,27	0,00	0,00	895,27	0,00	0,00	0,00	**895,27**	104,21	**0,00**
1340	BENICAR ANLO 20+5 MG CX 30 COMP REV	UND	12	**694,84**	0	0	0	0	0	0	**12**	0,00	0,00	0,00	0,00	0,00	0,00	0,00	**0,00**	57,9033	**694,84**
21688	BENICAR ANLO 20+5MG CX 30 COMP REV	UND	0	**0,00**	1	0	0	1	0	0	**0**	60,54	0,00	0,00	60,54	0,00	0,00	0,00	**60,54**	60,54	**0,00**
3646	BENICAR ANLO 40 + 5 MG CX 30 COMP REV	CX	0	**0,00**	15	0	0	15	0	0	**0**	1.006,76	65,89	0,00	1.006,76	0,00	65,89	0,00	**940,87**	134,7767	**0,00**
5556	BENICAR HCT 40/12,5MG, CAIXA 30 COMP REV	CX	0	**0,00**	1	0	0	1	0	0	**0**	69,52	0,00	0,00	69,52	0,00	0,00	0,00	**69,52**	69,52	**0,00**
1341	BENICAR HCT40+25 MG CX COM 30 COMP REV	CX	4	**310,77**	8	0	0	12	0	0	**0**	525,61	0,00	0,00	823,706	0,00	0,00	0,00	**823,706**	144,354	**0,00**

ESTADO DE SERGIPE
FUNDO MUNICIPAL DE SAUDE DE ITABAIANA
Balancete Mensal - Estoque Acumulado

De 01/01/2020 à 31/12/2020

Produto		UND	Saldo Período Anterior		Movimento do Período																
			Acumulado		Estoque (Quantidade)							Valores (R$)									
					Entradas			Saídas				Entrada			Saídas						
			Estoque (A)	Total (B)	Aquis. (C)	Canc. (D)	DOA/ADJ /IAQ/DAC (E)	Req/ED/T/ES (F)	RGL ESTOQ. (G)	Estorno (H)	Saldo (A+C-D-E-F-G+H)	Aquis. (I)	Canc. (J)	DOA/ADJ/IAQ/DAC (K)	Req/ED/T/ES (L)	RGL ESTOQ. (M)	Estorno. (N)	Vl. Sob.(O) (B+I-J-K-L-M+N)	Total (P) (L+M-N)	Vl. Médio	Total (B+I-J+D-L-M+N)
20495	BENZETACIL 3000.000U/ML SUS INJ 1FA X 4ML	FRC	0	**0,00**	2	0	0	2	0	0	**0**	30,92	0,00	0,00	30,92	0,00	0,00	0,00	**30,92**	15,46	**0,00**
1342	BENZETACIL 600.000	UND	842	**935,462**	0	0	0	0	0	0	**842**	0,00	0,00	0,00	0,00	0,00	0,00	0,00	**0,00**	1,111	**935,462**
1343	BENZILPENICILINA BENZATINA (PROCAINA + POTASSICA) 300. 000+100. 000 UI , INJETÁVEL, FRASCO AMPOLA + DILUENTE AMPOLA 5 ML	UND	300	**1.575,00**	0	0	0	0	0	0	**300**	0,00	0,00	0,00	0,00	0,00	0,00	0,00	**0,00**	5,25	**1.575,00**
1344	BENZILPENICILINA BENZATINA (PROCAINA + POTASSICA) 400. 000	UND	179	**5.351,22**	0	0	0	0	0	0	**179**	0,00	0,00	0,00	0,00	0,00	0,00	0,00	**0,00**	29,8951	**5.351,22**
1345	BENZILPENICILINA BENZATINA 1. 200. 000 UI, INJETÁVEL FRASCO AMPOLA + DILUENTE AMPOLA 5 ML	UND	774	**5.636,46**	0	0	0	774	0	0	**0**	0,00	0,00	0,00	5.636,46	0,00	0,00	0,00	**5.636,46**	13,89	**0,00**
447	Benzilpenicilina, benzatina, 1.200.000ui, injetável, frasco-ampola - TEUTO.	AMP	750	**6.075,00**	0	0	0	750	0	0	**0**	0,00	0,00	0,00	6.075,00	0,00	0,00	0,00	**6.075,00**	8,10	**0,00**
482	Benzilpenicilina, benzatina, 600.000ui, injetável - TEUTO.	CP	1.000	**7.600,00**	0	0	0	1.000	0	0	**0**	0,00	0,00	0,00	7.600,00	0,00	0,00	0,00	**7.600,00**	7,60	**0,00**
17287	BENZILPENICILINA,BENZATINA,1.200 .000UI,INJETÁVEL - TEUTO	FA	0	**0,00**	1.700	0	0	581	0	0	**1.119**	12.240,00	0,00	0,00	4.183,20	0,00	0,00	0,00	**4.183,20**	21,60	**8.056,80**
15906	BEROTEC 5MG SOL ORAL FR 20 ML	UND	0	**0,00**	2	0	0	2	0	0	**0**	14,44	0,00	0,00	14,44	0,00	0,00	0,00	**14,44**	6,50	**0,00**
21725	BETALOR 5+25MG CX 30 CAP	CX	0	**0,00**	1	0	0	1	0	0	**0**	57,02	0,00	0,00	57,02	0,00	0,00	0,00	**57,02**	57,02	**0,00**
1346	BETAMETASONA DIPROPIONATO, + FOSFATO DISSÓDICO DE BETAMETASONA, INJETÁVEL, AMPOLA 1 MILILITRO	UND	442	**2.779,1634**	0	0	0	442	0	0	**0**	0,00	0,00	0,00	2.779,1634	0,00	0,00	0,00	**2.779,1634**	6,2877	**0,00**
13991	BETASERC 24MG CX 2BL X 15 COMP	UND	0	**0,00**	28	0	0	28	0	0	**0**	1.573,85	93,94	0,00	1.573,85	0,00	93,94	0,00	**1.479,91**	94,42	**0,00**
1347	BETATRINTA 52 MG INJ 1 AMP X 1 ML SER	UND	19	**342,5092**	2	0	0	2	0	0	**19**	39,80	0,00	0,00	39,80	0,00	0,00	0,00	**39,80**	38,0268	**342,5092**
1348	BETATRINTA INJ 1 ML	CX	31	**595,2093**	0	0	0	0	0	0	**31**	0,00	0,00	0,00	0,00	0,00	0,00	0,00	**0,00**	19,2003	**595,2093**
18330	BETINA 24MG CX C/ 30 COMP	UND	0	**0,00**	4	0	0	4	0	0	**0**	105,30	0,00	0,00	105,30	0,00	0,00	0,00	**105,30**	52,08	**0,00**
15985	BETNOVATE 1MG CREME BG 30G	UND	0	**0,00**	5	0	0	5	0	0	**0**	125,87	0,00	0,00	125,87	0,00	0,00	0,00	**125,87**	21,90	**0,00**
20869	BETOGENTA 0,5+1,0MG CREME BG 30G	TUB	0	**0,00**	6	0	0	6	0	0	**0**	146,51	0,00	0,00	146,51	0,00	0,00	0,00	**146,51**	24,48	**0,00**
1353	BI-PROFENID 150 MG CX 10 COMP	UND	0	**0,00**	2	0	0	2	0	0	**0**	101,77	0,00	0,00	101,77	0,00	0,00	0,00	**101,77**	101,77	**0,00**
1354	BI-PROFENID 150MG CX 10 COMP	UND	0	**0,00**	13	0	0	13	0	0	**0**	661,75	0,00	0,00	661,75	0,00	0,00	0,00	**661,75**	52,12	**0,00**
19532	BICALUTAMIDA 50MG CX C/ 30 COMP REV	UND	0	**0,00**	7	0	0	7	0	0	**0**	5.063,15	0,00	0,00	5.063,15	0,00	0,00	0,00	**5.063,15**	1.451,82	**0,00**
1350	BICARBONATO 200G EXTRA FINO	UND	20	**197,40**	0	0	0	0	0	0	**20**	0,00	0,00	0,00	0,00	0,00	0,00	0,00	**0,00**	9,87	**197,40**
18861	BICERTO 150MG 10 COMP LIB PROL	UND	0	**0,00**	1	0	0	1	0	0	**0**	33,09	0,00	0,00	33,09	0,00	0,00	0,00	**33,09**	33,09	**0,00**
17774	BICO INJETORES, ORIGINAL - VOLKS WAGEN	UND	0	**0,00**	4	0	0	4	0	0	**0**	5.909,92	0,00	0,00	5.909,92	0,00	0,00	0,00	**5.909,92**	1.477,48	**0,00**
16884	BICONCOR 5MG 6,25MG FR 30 COMP	UND	0	**0,00**	8	0	0	8	0	0	**0**	743,46	0,00	0,00	743,46	0,00	0,00	0,00	**743,46**	184,20	**0,00**
19676	BIELETA DO TRAMBULADOR, GENUÍNA - COFAP	UND	0	**0,00**	2	0	0	2	0	0	**0**	460,18	0,00	0,00	460,18	0,00	0,00	0,00	**460,18**	230,09	**0,00**
16953	BIO-VAGIN CREME VAG BG 40G 10APLIC	UND	0	**0,00**	7	0	0	7	0	0	**0**	288,49	0,00	0,00	288,49	0,00	0,00	0,00	**288,49**	96,365	**0,00**
18056	BIOFLAC 15MG CX 5 AMP X 1,5ML	UND	0	**0,00**	1	0	0	1	0	0	**0**	45,96	0,00	0,00	45,96	0,00	0,00	0,00	**45,96**	45,96	**0,00**
17383	BIOFLAN 30 250MG CX 30 COMP REV	CX	0	**0,00**	2	0	0	2	0	0	**0**	156,62	0,00	0,00	156,62	0,00	0,00	0,00	**156,62**	78,31	**0,00**
1351	BIPERIDENO CLORIDRATO, 2 MILIGRAMAS, COMPRIMIDO.	UND	39.400	**6.946,22**	0	0	0	39.400	0	0	**0**	0,00	0,00	0,00	6.946,22	0,00	0,00	0,00	**6.946,22**	0,1763	**0,00**
17349	BIPERIDENO, 2 MG - CRISTALIA	UND	0	**0,00**	200	0	0	200	0	0	**0**	8.000,00	0,00	0,00	8.000,00	0,00	0,00	0,00	**8.000,00**	80,00	**0,00**
1356	BISCOITO CREAM CRACKER 400G	PCT	740	**1.634,80**	0	0	0	0	0	0	**740**	0,00	0,00	0,00	0,00	0,00	0,00	0,00	**0,00**	2,2092	**1.634,80**
6998	BISCOITO CREAM CRACKER 400G	PCT	1.780	**3.916,00**	0	0	0	1.780	0	0	**0**	0,00	0,00	0,00	3.916,00	0,00	0,00	0,00	**3.916,00**	2,20	**0,00**

De 01/01/2020 à 31/12/2020

Produto		UND	Saldo Período Anterior		Movimento do Período																	
			Acumulado		Estoque (Quantidade)							Valores (R$)										
					Entradas			Saidas				Entrada			Saídas							
			Estoque (A)	Total (B)	Aquis. (C)	Canc. (D)	DOA/ADJ /IAQ/DAC (E)	Req/ED/T/ES (F)	RGL ESTOQ. (G)	Estorno (H)	Saldo (A+C-D-E-F-G+H)	Aquis. (I)	Canc. (J)	DOA/ADJ/IAQ/DAC (K)	Req/ED/T/ES (L)	RGL ESTOQ. (M)	Estorno. (N)	Vl. Sob.(O) (B+I-J-K-L-M+N)	Total (P) (L+M-N)	Vl. Médio	Total (B+I-J+D-L-M+N)
6439	BISCOITO DOCE TIPO MAISENA EMBALAGEM COM 400 G CX 20 PCT - MARCA FABISE	CX	0	**0,00**	750	0	0	707	0	0	**43**	38.250,00	0,00	0,00	36.057,00	0,00	0,00	0,00	**36.057,00**	51,00	**2.193,00**
5728	Biscoito doce tipo Maisena, embalagem com 400 g caixa 20 pct. - FABISE	CX	888	**7.102,00**	96	0	0	974	0	0	**10**	5.088,00	0,00	0,00	15.552,614	0,00	0,00	0,00	**15.552,614**	-336,2614	**-3.362,614**
5729	Biscoito doce tipo Maria, embalagem com 400 g caixa 20 pct. - FABISE	CX	870	**6.679,00**	79	0	0	949	0	0	**0**	4.187,00	0,00	0,00	13.713,1394	0,00	0,00	0,00	**13.713,1394**	11,5217	**0,00**
18570	BISCOITO DOCE TIPO MARIA, EMBALAGEM COM 400 GRAMAS, CAIXA COM 20 PACOTES, 3 DE MAIO.	CX	0	**0,00**	296	0	0	291	0	0	**5**	15.066,40	0,00	0,00	14.811,90	0,00	0,00	0,00	**14.811,90**	50,90	**254,50**
7000	BISCOITO MAISENA 400G	PCT	2.540	**6.837,92**	0	0	0	2.540	0	0	**0**	0,00	0,00	0,00	6.837,934	0,00	0,00	0,00	**6.837,934**	2,6921	**0,00**
1357	BISCOITO MAIZENA 400G	PCT	520	**1.375,00**	0	0	0	0	0	0	**520**	0,00	0,00	0,00	0,00	0,00	0,00	0,00	**0,00**	2,6442	**1.375,00**
3672	BISCOITO MARIA 400G	PCT	500	**1.325,00**	0	0	0	0	0	0	**500**	0,00	0,00	0,00	0,00	0,00	0,00	0,00	**0,00**	2,65	**1.325,00**
6999	BISCOITO MARIA 400G	PCT	2.340	**6.200,00**	0	0	0	2.340	0	0	**0**	0,00	0,00	0,00	6.200,064	0,00	0,00	0,00	**6.200,064**	2,6496	**0,00**
6441	BISCOITO SALGADO TIPO CREAM CRACKER EMBALAGEM COM 400 G - MARCA FABISE	CX	0	**0,00**	512	0	0	477	0	0	**35**	23.040,00	0,00	0,00	21.465,00	0,00	0,00	0,00	**21.465,00**	45,00	**1.575,00**
5730	Biscoito salgado tipo Cream Cracker, embalagem com 400 g caixa 20 pct. - FABISE	CX	848	**5.463,40**	74	0	0	922	0	0	**0**	3.256,00	0,00	0,00	10.804,0793	0,00	0,00	0,00	**10.804,0793**	9,5111	**0,00**
21038	BISOLVON XPE ADT 8MGG5ML 120ML SANO	UND	0	**0,00**	2	0	0	2	0	0	**0**	40,54	0,00	0,00	40,54	0,00	0,00	0,00	**40,54**	20,27	**0,00**
19069	BISOLVON XPE INF 120ML	UND	0	**0,00**	3	0	0	3	0	0	**0**	53,92	0,00	0,00	53,92	0,00	0,00	0,00	**53,92**	17,91	**0,00**
3676	BISSULFATO DE CLOPIDOGREL 75 MG CX 30 COMP REV	CX	0	**0,00**	51	0	0	51	0	0	**0**	6.244,87	0,00	0,00	6.244,87	0,00	0,00	0,00	**6.244,87**	226,04	**0,00**
17453	BISSULFATO DE CLOPIDOGREL 75MG C/ 28 COMP REV	UND	0	**0,00**	4	0	0	4	0	0	**0**	493,78	0,00	0,00	493,78	0,00	0,00	0,00	**493,78**	117,37	**0,00**
1359	BLOCO DE ADESIVO PEQUENO - PARA RECADO	UND	2	**4,30**	0	0	0	0	0	0	**2**	0,00	0,00	0,00	0,00	0,00	0,00	0,00	**0,00**	2,15	**4,30**
20353	BLOCO DE ANOTAÇÃO 38X51MM PCT C/ 4 BLOQUINHOS, 100 FLS CADA BLOCO -LYKE	UND	0	**0,00**	65	0	0	45	0	0	**20**	149,50	0,00	0,00	103,50	0,00	0,00	0,00	**103,50**	2,30	**46,00**
13079	BLOCO DE ANOTAÇÃO 38x51MM PCT C/04 BLOQUINHOS COM 100 FLS CADA BLOCO - BRW	UND	80	**192,00**	30	0	0	109	0	0	**1**	72,00	0,00	0,00	261,60	0,00	0,00	0,00	**261,60**	2,40	**2,40**
1157	Bloco de anotação 76x101mm c/100 fls papel adesivo cores. - BRW.	UND	0	**0,00**	175	0	0	75	0	0	**100**	271,25	0,00	0,00	116,25	0,00	0,00	0,00	**116,25**	1,55	**155,00**
13080	BLOCO DE ANOTAÇÃO 76x101MM COM 100 FLS - BRW	UND	100	**214,00**	50	0	0	111	0	0	**39**	107,00	0,00	0,00	237,54	0,00	0,00	0,00	**237,54**	2,14	**83,46**
20392	BLOCO DE ANOTAÇÃO 76X76 C/ 100FLS, PAPEL ADESIVO CORES - MASTER PRINT	UND	0	**0,00**	260	0	0	130	0	0	**130**	390,00	0,00	0,00	195,00	0,00	0,00	0,00	**195,00**	1,50	**195,00**
13081	BLOCO DE ANOTAÇÃO 76x76 MM COM 100 FLS - BRW	UND	50	**76,50**	0	0	0	50	0	0	**0**	0,00	0,00	0,00	76,50	0,00	0,00	0,00	**76,50**	1,53	**0,00**
1360	BLOCO DE ANOTAÇÕES 38 X 51 COM100 FOLHAS	UND	95	**175,75**	0	0	0	0	0	0	**95**	0,00	0,00	0,00	0,00	0,00	0,00	0,00	**0,00**	1,85	**175,75**
13466	BLOCO DE ANOTAÇÕES 38X51MM, PCT COM 04 BLOQUINHOS COM 100 FLS CADA BLOCO	UND	50	**120,00**	0	0	0	50	0	0	**0**	0,00	0,00	0,00	120,00	0,00	0,00	0,00	**120,00**	2,40	**0,00**
1361	BLOCO DE ANOTAÇÕES 76 X 101 COM100 FOLHAS COM PAPEL ADESIVO	UND	110	**158,40**	0	0	0	110	0	0	**0**	0,00	0,00	0,00	158,40	0,00	0,00	0,00	**158,40**	1,44	**0,00**
1362	BLOCO DE ANOTAÇÕES 76 X 76 COM100 FOLHAS COM PAPEL ADESIVO	UND	5	**7,55**	0	0	0	0	0	0	**5**	0,00	0,00	0,00	0,00	0,00	0,00	0,00	**0,00**	1,51	**7,55**
13472	BLOCO DE ANOTAÇÕES 76X101MM COM 100 FOLHAS	UND	50	**107,00**	0	0	0	50	0	0	**0**	0,00	0,00	0,00	107,00	0,00	0,00	0,00	**107,00**	2,14	**0,00**
1363	BLOCO DE ANOTAÇÕES 76X102 COM100 FOLHAS	UND	5	**11,48**	0	0	0	0	0	0	**5**	0,00	0,00	0,00	0,00	0,00	0,00	0,00	**0,00**	2,296	**11,48**

ESTADO DE SERGIPE
FUNDO MUNICIPAL DE SAUDE DE ITABAIANA
Balancete Mensal - Estoque Acumulado

De 01/01/2020 à 31/12/2020

Produto		UND	Saldo Período Anterior		Movimento do Período																
			Acumulado		Estoque (Quantidade)							Valores (R$)									
					Entradas			Saidas				Entrada			Saídas						
			Estoque (A)	Total (B)	Aquis. (C)	Canc. (D)	DOA/ADJ /IAQ/DAC (E)	Req/ED/T/ES (F)	RGL ESTOQ. (G)	Estorno (H)	Saldo (A+C-D-E-F-G+H)	Aquis. (I)	Canc. (J)	DOA/ADJ/IAQ/DAC (K)	Req/ED/T/ES (L)	RGL ESTOQ. (M)	Estorno. (N)	Vl. Sob.(O) (B+I-J-K-L-M+N)	Total (P) (L+M-N)	Vl. Médio	Total (B+I-J+D-L-M+N)
13476	BLOCO DE ANOTAÇÕES 76X76MM COM 100 FOLHAS	UND	10	**15,30**	0	0	0	10	0	0	**0**	0,00	0,00	0,00	15,30	0,00	0,00	0,00	**15,30**	1,53	**0,00**
1364	BLOCO DE NOTIFICAÇÃO DE NASCIDOS VIVOS	UND	124	**804,65**	0	0	0	0	0	0	**124**	0,00	0,00	0,00	0,00	0,00	0,00	0,00	**0,00**	6,4891	**804,65**
1365	BLOCO PARA ANOTAÇÕES - RASCUNHO	UND	6	**5,10**	0	0	0	0	0	0	**6**	0,00	0,00	0,00	0,00	0,00	0,00	0,00	**0,00**	0,85	**5,10**
1366	BLOCO RECEITUARIO, 100 FOLHAS	UND	360	**1.440,00**	0	0	0	0	0	0	**360**	0,00	0,00	0,00	0,00	0,00	0,00	0,00	**0,00**	4,00	**1.440,00**
16606	BLOCOS DE PAPEL C 100 FOLHAS (100x01),IMPRESSÃO A4 (210x297MM),1x0 PRETA,PAPEL SULFITE 75 G/M² - BOQUINHENSE	BLC	0	**0,00**	775	0	0	775	0	0	**0**	1.999,50	0,00	0,00	1.999,50	0,00	0,00	0,00	**1.999,50**	2,58	**0,00**
16607	BLOCOS DE PAPEL C 100 FOLHAS (100x01),IMPRESSÃO A4 (210x297MM),1x1 PRETA,PAPEL SULFITE 75 G/M² - BOQUINHENSE	BLC	0	**0,00**	78	0	0	78	0	0	**0**	232,44	0,00	0,00	232,44	0,00	0,00	0,00	**232,44**	2,98	**0,00**
19939	BOBINA DE IGNIÇÃO, GENUINA - NGK	UND	0	**0,00**	1	0	0	1	0	0	**0**	453,24	0,00	0,00	453,24	0,00	0,00	0,00	**453,24**	453,24	**0,00**
19889	BOBINA DE IGNIÇÃO, ORIGINAL - MAGNETI MARELLI	UND	0	**0,00**	1	0	0	1	0	0	**0**	369,73	0,00	0,00	369,73	0,00	0,00	0,00	**369,73**	369,73	**0,00**
1367	BOBINA PARA CALCULADORA, 57 X 30 MILÍMETROS	ROL	55	**227,31**	0	0	0	0	0	0	**55**	0,00	0,00	0,00	0,00	0,00	0,00	0,00	**0,00**	4,1329	**227,31**
1368	BOBINA PARA ESTERILIZAÇÃO 20 X 100 M	UND	15	**1.950,00**	0	0	0	0	0	0	**15**	0,00	0,00	0,00	0,00	0,00	0,00	0,00	**0,00**	130,00	**1.950,00**
13775	BOBINA PARA FAX, PAPEL TÉRMICO ROLO COM 100MX13MM	UND	10	**40,00**	0	0	0	0	0	0	**10**	0,00	0,00	0,00	0,00	0,00	0,00	0,00	**0,00**	4,00	**40,00**
3679	BOBINA TÉRMICA AMARELA, 01 VIA, 57MM X 30M	UND	10	**19,40**	0	0	0	5	0	0	**5**	0,00	0,00	0,00	9,70	0,00	0,00	0,00	**9,70**	1,94	**9,70**
20207	BOCAL C/ RABICHO -DECORLUX	UND	0	**0,00**	30	0	0	30	0	0	**0**	40,50	0,00	0,00	40,50	0,00	0,00	0,00	**40,50**	1,35	**0,00**
14801	BOCAL COM RABICHO - DECORLUX	UND	0	**0,00**	3	0	0	3	0	0	**0**	3,66	0,00	0,00	3,66	0,00	0,00	0,00	**3,66**	1,22	**0,00**
17885	BOCAL COM RABICHO - EXTRALUX	UND	0	**0,00**	11	0	0	11	0	0	**0**	12,43	0,00	0,00	12,43	0,00	0,00	0,00	**12,43**	1,13	**0,00**
17883	BOCAL DE PORCELANA E27 - LIEGER	CEN	0	**0,00**	11	0	0	11	0	0	**0**	16,50	0,00	0,00	16,50	0,00	0,00	0,00	**16,50**	1,50	**0,00**
17884	BOCAL DE PORCELANA E40 - LIEGER	UND	0	**0,00**	11	0	0	11	0	0	**0**	42,90	0,00	0,00	42,90	0,00	0,00	0,00	**42,90**	3,90	**0,00**
1369	BOLA MEDICINE BALL 6KG	UND	4	**600,00**	0	0	0	0	0	0	**4**	0,00	0,00	0,00	0,00	0,00	0,00	0,00	**0,00**	150,00	**600,00**
7050	BOLSA COLETORA C/ VALVULA 2000ML	CX	200	**560,00**	0	0	0	46	0	0	**154**	0,00	0,00	0,00	128,80	0,00	0,00	0,00	**128,80**	2,80	**431,20**
1370	BOLSA COLETORA EM POLIETILENO C/VALVULA 200ML S/FECHADO DESC. C/TAMPA P VACUO E COPO	UND	100	**235,00**	0	0	0	0	0	0	**100**	0,00	0,00	0,00	0,00	0,00	0,00	0,00	**0,00**	2,35	**235,00**
15295	Bolsa coletora, em polietileno, com válvula integrada, 2000 ml - DESCARPACK	UND	100	**280,00**	0	0	0	15	0	0	**85**	0,00	0,00	0,00	42,00	0,00	0,00	0,00	**42,00**	2,80	**238,00**
1371	BOLSA DE COLOSTOMIA 60 MM	UND	160	**246,40**	0	0	0	0	0	0	**160**	0,00	0,00	0,00	0,00	0,00	0,00	0,00	**0,00**	1,54	**246,40**
1372	BOLSA PARA COLOSTOMIA - 50 MM	UND	19	**11,14**	0	0	0	0	0	0	**19**	0,00	0,00	0,00	0,00	0,00	0,00	0,00	**0,00**	0,5863	**11,14**
18835	BOLSA PLÁSTICA TRANSPARENTE 20KG - MS EMBALAGENS	UND	0	**0,00**	600	0	0	600	0	0	**0**	114,00	0,00	0,00	114,00	0,00	0,00	0,00	**114,00**	0,19	**0,00**
1373	BOLSA URINARIA 2 L	PCT	180	**441,00**	0	0	0	0	0	0	**180**	0,00	0,00	0,00	0,00	0,00	0,00	0,00	**0,00**	2,45	**441,00**
19940	BOMBA DA AGUA, GENUINA - GATES	UND	0	**0,00**	1	0	0	1	0	0	**0**	173,27	0,00	0,00	173,27	0,00	0,00	0,00	**173,27**	173,27	**0,00**
18971	BOMBA DE AGUA, GENUÍNA - URBA.	UND	0	**0,00**	1	0	0	1	0	0	**0**	173,27	0,00	0,00	173,27	0,00	0,00	0,00	**173,27**	173,27	**0,00**
16302	BOMBA DE ÁGUA, ORIGINAL - URBA	UND	0	**0,00**	4	0	0	3	0	0	**1**	3.828,25	0,00	0,00	3.662,47	0,00	0,00	0,00	**3.662,47**	165,78	**165,78**
17775	BOMBA DE ALTA, ORIGINAL - VOLKS WAGEN	UND	0	**0,00**	1	0	0	1	0	0	**0**	2.350,52	0,00	0,00	2.350,52	0,00	0,00	0,00	**2.350,52**	2.350,52	**0,00**
19453	BOMBA DE COMBUSTÍVEL, GENUÍNA - BOSH	UND	0	**0,00**	1	0	0	1	0	0	**0**	1.601,55	0,00	0,00	1.601,55	0,00	0,00	0,00	**1.601,55**	1.601,55	**0,00**
18669	BOMBA DE COMBUSTIVEL, ORIGINAL - URBA	UND	0	**0,00**	1	0	0	0	0	0	**1**	693,81	0,00	0,00	0,00	0,00	0,00	0,00	**0,00**	693,81	**693,81**

Produto		UND	Saldo Período Anterior		Movimento do Período																
			Acumulado		Estoque (Quantidade)							Valores (R$)									
					Entradas			Saidas				Entrada			Saídas						
			Estoque (A)	Total (B)	Aquis. (C)	Canc. (D)	DOA/ADJ /IAQ/DAC (E)	Req/ED/T/ES (F)	RGL ESTOQ. (G)	Estorno (H)	Saldo (A+C-D-E-F-G+H)	Aquis. (I)	Canc. (J)	DOA/ADJ/IAQ/DAC (K)	Req/ED/T/ES (L)	RGL ESTOQ. (M)	Estorno. (N)	Vl. Sob.(O) (B+I-J-K-L-M+N)	Total (P) (L+M-N)	Vl. Médio	Total (B+I-J+D-L-M+N)
16301	BOMBA DE ÓLEO, ORIGINAL - SCHADERK	UND	0	**0,00**	1	0	0	1	0	0	**0**	177,70	0,00	0,00	177,70	0,00	0,00	0,00	**177,70**	177,70	**0,00**
17493	BOMBA DE ÓLEO, ORIGINAL - URBA	UND	0	**0,00**	1	0	0	0	0	0	**1**	177,71	0,00	0,00	0,00	0,00	0,00	0,00	**0,00**	177,71	**177,71**
19670	BOMBA DO LIMPADOR DO PARABRISA, GENUÍNA - UNIVERSAL	UND	0	**0,00**	1	0	0	1	0	0	**0**	116,53	0,00	0,00	116,53	0,00	0,00	0,00	**116,53**	116,53	**0,00**
17772	BOMBA ÓLEO, ORIGINAL - DAYCO	UND	0	**0,00**	1	0	0	1	0	0	**0**	832,81	0,00	0,00	832,81	0,00	0,00	0,00	**832,81**	832,81	**0,00**
19451	BOMBA RESERVATÓRIO PARTIDA A FTIO, GENUÍNA - BOSH	UND	0	**0,00**	1	0	0	1	0	0	**0**	96,53	0,00	0,00	96,53	0,00	0,00	0,00	**96,53**	96,53	**0,00**
14637	BONVIVA 150MG CX 1 COMP	UND	0	**0,00**	4	0	0	4	0	0	**0**	998,34	0,00	0,00	998,34	0,00	0,00	0,00	**998,34**	499,17	**0,00**
14099	BORRACHA BICOLOR (AZUL/VERMELHA) C/ 24 UND	CX	7	**37,10**	0	0	0	7	0	0	**0**	0,00	0,00	0,00	37,10	0,00	0,00	0,00	**37,10**	5,30	**0,00**
20365	BORRACHA BICOLOR (AZUL/VERMELHO) CAIXA C/ NO MÍNIMO 24 UND -RED BOR	UND	0	**0,00**	15	0	0	10	0	0	**5**	2,70	0,00	0,00	1,80	0,00	0,00	0,00	**1,80**	0,18	**0,90**
16718	BORRACHA C/ CAPA PLÁSTICA PROTETORA - ROCIE	UND	40	**18,40**	0	0	0	40	0	0	**0**	0,00	0,00	0,00	18,40	0,00	0,00	0,00	**18,40**	0,46	**0,00**
20394	BORRACHA C/ CAPA PLÁSTICA PROTETORA -LEONORA	UND	0	**0,00**	110	0	0	110	0	0	**0**	61,60	0,00	0,00	61,60	0,00	0,00	0,00	**61,60**	0,56	**0,00**
1374	BORRACHA DUAS CORES (QUADRADA)	UND	7	**1,21**	0	0	0	0	0	0	**7**	0,00	0,00	0,00	0,00	0,00	0,00	0,00	**0,00**	0,1729	**1,21**
1375	BORRACHA PARA DINHEIRO	PCT	18	**208,80**	0	0	0	0	0	0	**18**	0,00	0,00	0,00	0,00	0,00	0,00	0,00	**0,00**	11,60	**208,80**
1376	BORRACHA PONTEIRA	UND	227	**14,9938**	0	0	0	227	0	0	**0**	0,00	0,00	0,00	15,0047	0,00	0,00	0,00	**15,0047**	0,0661	**0,00**
20355	BORRACHA PONTEIRA C/ 50 -WALEU	CX	0	**0,00**	40	0	0	23	0	0	**17**	137,60	0,00	0,00	79,12	0,00	0,00	0,00	**79,12**	3,44	**58,48**
17728	BR SUN FRESH FPS 70 200ML	UND	0	**0,00**	1	0	0	1	0	0	**0**	70,57	70,57	0,00	70,57	0,00	70,57	0,00	**0,00**	70,57	**0,00**
18685	BRAÇO DO LIMPADOR, ORIGINAL - SUP	UND	0	**0,00**	1	0	0	0	0	0	**1**	31,96	0,00	0,00	0,00	0,00	0,00	0,00	**0,00**	31,96	**31,96**
19979	BRAÇO OSCILANTE DIANT DIR, GENUINA - COFAP	UND	0	**0,00**	1	0	0	1	0	0	**0**	783,77	0,00	0,00	783,77	0,00	0,00	0,00	**783,77**	783,77	**0,00**
15727	BRAÇO OSCILANTE DIANT DIR, ORIGINAL - NAKATA	UND	0	**0,00**	1	0	0	1	0	0	**0**	256,49	0,00	0,00	256,49	0,00	0,00	0,00	**256,49**	256,49	**0,00**
19980	BRAÇO OSCILANTE DIANT ESQ, GENUINA - COFAP	UND	0	**0,00**	1	0	0	1	0	0	**0**	700,42	0,00	0,00	700,42	0,00	0,00	0,00	**700,42**	700,42	**0,00**
18663	BRAÇO OSCILANTE DIANT ESQ, ORIGINAL - NAKATA	UND	0	**0,00**	1	0	0	1	0	0	**0**	230,08	0,00	0,00	230,08	0,00	0,00	0,00	**230,08**	230,08	**0,00**
19086	BRASART BCC 160 5MG CX 60 COMP REV	UND	0	**0,00**	1	0	0	1	0	0	**0**	143,11	0,00	0,00	143,11	0,00	0,00	0,00	**143,11**	143,11	**0,00**
21049	BRASART BCC 1605MG CX 30 COMP REV	UND	0	**0,00**	6	0	0	6	0	0	**0**	451,88	0,00	0,00	451,88	0,00	0,00	0,00	**451,88**	76,05	**0,00**
5771	BRASART HCT 160/12,5MG, CX 30 COMP REV	CX	0	**0,00**	1	0	0	0	0	0	**1**	38,56	38,56	0,00	0,00	0,00	0,00	0,00	**0,00**	38,56	**0,00**
5754	BRASART HCT 320 + 25MG, CX 30 COM COMP REV	CX	0	**0,00**	5	0	0	5	0	0	**0**	327,47	0,00	0,00	327,47	0,00	0,00	0,00	**327,47**	66,22	**0,00**
21585	BREXIN C/ 5 COMP NEG	UND	0	**0,00**	2	0	0	2	0	0	**0**	65,84	0,00	0,00	65,84	0,00	0,00	0,00	**65,84**	32,92	**0,00**
1378	BRILINTA 90 MG CX 60 COMP REV	CX	0	**0,00**	3	0	0	3	0	0	**0**	1.043,63	0,00	0,00	1.043,63	0,00	0,00	0,00	**1.043,63**	361,35	**0,00**
18014	BRINTELLIX 10MG C/ 30 COMP	UND	0	**0,00**	8	0	0	8	0	0	**0**	1.915,73	0,00	0,00	1.915,73	0,00	0,00	0,00	**1.915,73**	484,135	**0,00**
19079	BRINTELLIX 50MG C/ 30 COMP	UND	0	**0,00**	2	0	0	2	0	0	**0**	285,33	0,00	0,00	285,33	0,00	0,00	0,00	**285,33**	285,33	**0,00**
14409	BRITENS COLIRIO 10 ML	UND	0	**0,00**	3	0	0	3	0	0	**0**	323,63	0,00	0,00	323,63	0,00	0,00	0,00	**323,63**	110,03	**0,00**
1379	BROCA ALTA ROTAÇÃO DIAMANTADA, FORMA CILÍNDRICA COM EXTREMIDADE OGIVAL, NÚMERO 3215	UND	5	**35,50**	0	0	0	0	0	0	**5**	0,00	0,00	0,00	0,00	0,00	0,00	0,00	**0,00**	7,10	**35,50**
1380	BROCA ALTA ROTAÇÃO DIAMANTADA, FORMA CILÍNDRICA COM EXTREMIDADE PLANA, NÚMERO 3101	UND	19	**245,50**	0	0	0	0	0	0	**19**	0,00	0,00	0,00	0,00	0,00	0,00	0,00	**0,00**	12,9211	**245,50**

ESTADO DE SERGIPE
FUNDO MUNICIPAL DE SAUDE DE ITABAIANA
Balancete Mensal - Estoque Acumulado

De 01/01/2020 à 31/12/2020

	Produto	UND	Saldo Período Anterior		Movimento do Período																
			Acumulado		Estoque (Quantidade)							Valores (R$)									
					Entradas			Saidas				Entrada			Saídas						
			Estoque (A)	Total (B)	Aquis. (C)	Canc. (D)	DOA/ADJ /IAQ/DAC (E)	Req/ED/T/ES (F)	RGL ESTOQ. (G)	Estorno (H)	Saldo (A+C-D-E-F-G+H)	Aquis. (I)	Canc. (J)	DOA/ADJ/IAQ/DAC (K)	Req/ED/T/ES (L)	RGL ESTOQ. (M)	Estorno. (N)	Vl. Sob.(O) (B+I-J-K-L-M+N)	Total (P) (L+M-N)	Vl. Médio	Total (B+I-J+D-L-M+N)
1381	BROCA ALTA ROTAÇÃO DIAMANTADA, FORMA CÔNICA COM EXTREMIDADE EM CHAMA, NÚMERO 2200	UND	16	**1.152,00**	0	0	0	0	0	0	**16**	0,00	0,00	0,00	0,00	0,00	0,00	0,00	**0,00**	72,00	**1.152,00**
15357	BROCA ALTA ROTAÇÃO,AÇO INOXIDAVEL DIAMANTADA,ESFÉRICA,HASTE LONGA,CORTE CIRURGICA,1012-MICRODONT	UND	115	**172,50**	0	0	0	115	0	0	**0**	0,00	0,00	0,00	172,50	0,00	0,00	0,00	**172,50**	1,50	**0,00**
15358	BROCA ALTA ROTAÇÃO,AÇO INOXIDAVEL DIAMANTADA,ESFÉRICA,HASTE REGULAR,CORTE MÉDIO,1014-MICRODONT	UND	115	**172,50**	0	0	0	115	0	0	**0**	0,00	0,00	0,00	172,50	0,00	0,00	0,00	**172,50**	1,50	**0,00**
15359	BROCA ALTA ROTAÇÃO,AÇO INOXIDAVEL DIAMANTADA,ESFÉRICA,HASTE REGULAR,CORTE MÉDIO,1016-MICRODONT	UND	85	**127,50**	0	0	0	85	0	0	**0**	0,00	0,00	0,00	127,50	0,00	0,00	0,00	**127,50**	1,50	**0,00**
15362	BROCA ALTA ROTAÇÃO,MATERIAL CARBIDE,CÔNICO,HASTE LONGA,CORTE CIRÚRGICA,REF.702 - KAVO	UND	20	**143,00**	0	0	0	20	0	0	**0**	0,00	0,00	0,00	143,00	0,00	0,00	0,00	**143,00**	7,15	**0,00**
15360	BROCA ALTA ROTAÇÃO,MATERIAL CARBIDE,ESFÉRICA,HASTE LONGA,CORTE CIRÚRGICA,REF.4 - KAVO	UND	25	**178,75**	0	0	0	25	0	0	**0**	0,00	0,00	0,00	178,75	0,00	0,00	0,00	**178,75**	7,15	**0,00**
15361	BROCA ALTA ROTAÇÃO,MATERIAL CARBIDE,ESFÉRICA,HASTE LONGA,CORTE CIRÚRGICA,REF.6 - KAVO	UND	20	**143,00**	0	0	0	20	0	0	**0**	0,00	0,00	0,00	143,00	0,00	0,00	0,00	**143,00**	7,15	**0,00**
1382	BROCA BAIXA ROTAÇÃO NÚMERO 04	UND	24	**62,40**	0	0	0	0	0	0	**24**	0,00	0,00	0,00	0,00	0,00	0,00	0,00	**0,00**	2,60	**62,40**
1383	BROCA CARBIDE ESFÉRICA Nº 6	UND	46	**484,60**	0	0	0	0	0	0	**46**	0,00	0,00	0,00	0,00	0,00	0,00	0,00	**0,00**	10,5348	**484,60**
1384	BROCA CARBIDE FG 4 KGS	UND	10	**64,80**	0	0	0	0	0	0	**10**	0,00	0,00	0,00	0,00	0,00	0,00	0,00	**0,00**	6,48	**64,80**
1385	BROCA CARBIDE N° 08	UND	39	**438,98**	0	0	0	0	0	0	**39**	0,00	0,00	0,00	0,00	0,00	0,00	0,00	**0,00**	11,2559	**438,98**
1386	BROCA CARBIDE Nº 702	UND	1	**40,00**	0	0	0	0	0	0	**1**	0,00	0,00	0,00	0,00	0,00	0,00	0,00	**0,00**	40,00	**40,00**
1387	BROCA CARBIDE Nº 703	UND	5	**34,05**	0	0	0	0	0	0	**5**	0,00	0,00	0,00	0,00	0,00	0,00	0,00	**0,00**	6,81	**34,05**
1388	BROCA CIRURGICA ZEKRIA CONGA ESFERICA Nº 08	UND	10	**249,70**	0	0	0	0	0	0	**10**	0,00	0,00	0,00	0,00	0,00	0,00	0,00	**0,00**	24,97	**249,70**
1389	BROCA COLECAO FINA	UND	28	**2.121,00**	0	0	0	0	0	0	**28**	0,00	0,00	0,00	0,00	0,00	0,00	0,00	**0,00**	75,75	**2.121,00**
1390	BROCA DE ALTA ROTAÇÃO DIAMANTADA NÚMERO 329	UND	22	**37,07**	0	0	0	0	0	0	**22**	0,00	0,00	0,00	0,00	0,00	0,00	0,00	**0,00**	1,685	**37,07**
1391	BROCA DE ALTA ROTAÇÃO NR 1012	UND	50	**69,00**	0	0	0	0	0	0	**50**	0,00	0,00	0,00	0,00	0,00	0,00	0,00	**0,00**	1,38	**69,00**
1392	BROCA DE ALTA ROTAÇÃO NR 1014	UND	50	**69,00**	0	0	0	0	0	0	**50**	0,00	0,00	0,00	0,00	0,00	0,00	0,00	**0,00**	1,38	**69,00**
1393	BROCA DIAMANTADA 1012	UND	25	**177,50**	0	0	0	0	0	0	**25**	0,00	0,00	0,00	0,00	0,00	0,00	0,00	**0,00**	7,10	**177,50**
1394	BROCA DIAMANTADA 1014	UND	158	**653,00**	0	0	0	0	0	0	**158**	0,00	0,00	0,00	0,00	0,00	0,00	0,00	**0,00**	4,1329	**653,00**
1395	BROCA DIAMANTADA 1015	UND	135	**536,30**	0	0	0	0	0	0	**135**	0,00	0,00	0,00	0,00	0,00	0,00	0,00	**0,00**	3,9726	**536,30**
1396	BROCA DIAMANTADA 1016	UND	135	**536,30**	0	0	0	0	0	0	**135**	0,00	0,00	0,00	0,00	0,00	0,00	0,00	**0,00**	3,9726	**536,30**
1397	BROCA DIAMANTADA 1092	UND	34	**591,51**	0	0	0	0	0	0	**34**	0,00	0,00	0,00	0,00	0,00	0,00	0,00	**0,00**	17,3974	**591,51**
1398	BROCA DIAMANTADA 1093	UND	3	**5,04**	0	0	0	0	0	0	**3**	0,00	0,00	0,00	0,00	0,00	0,00	0,00	**0,00**	1,68	**5,04**
1399	BROCA DIAMANTADA 1094	UND	28	**448,00**	0	0	0	0	0	0	**28**	0,00	0,00	0,00	0,00	0,00	0,00	0,00	**0,00**	16,00	**448,00**
1400	BROCA DIAMANTADA N° 1011	UND	190	**667,00**	0	0	0	0	0	0	**190**	0,00	0,00	0,00	0,00	0,00	0,00	0,00	**0,00**	3,5105	**667,00**
1401	BROCA DIAMANTADA N° 1012	UND	163	**624,90**	0	0	0	0	0	0	**163**	0,00	0,00	0,00	0,00	0,00	0,00	0,00	**0,00**	3,8337	**624,90**
1402	BROCA DIAMANTADA N° 1013	UND	163	**384,80**	0	0	0	0	0	0	**163**	0,00	0,00	0,00	0,00	0,00	0,00	0,00	**0,00**	2,3607	**384,80**
1403	BROCA DIAMANTADA N° 3070	UND	1	**39,35**	0	0	0	0	0	0	**1**	0,00	0,00	0,00	0,00	0,00	0,00	0,00	**0,00**	39,35	**39,35**
15365	BROCA ENDO-Z - QUALITY/JUED	UND	8	**116,00**	0	0	0	0	0	0	**8**	0,00	0,00	0,00	0,00	0,00	0,00	0,00	**0,00**	14,50	**116,00**
1404	BROCA ESFÉRICA CARBIDE Nº 701	UND	5	**34,00**	0	0	0	0	0	0	**5**	0,00	0,00	0,00	0,00	0,00	0,00	0,00	**0,00**	6,80	**34,00**

ESTADO DE SERGIPE
FUNDO MUNICIPAL DE SAUDE DE ITABAIANA
Balancete Mensal - Estoque Acumulado

De 01/01/2020 à 31/12/2020

Produto		UND	Saldo Período Anterior		Movimento do Período																
			Acumulado		Estoque (Quantidade)							Valores (R$)									
					Entradas			Saidas				Entrada			Saídas						
			Estoque (A)	Total (B)	Aquis. (C)	Canc. (D)	DOA/ADJ /IAQ/DAC (E)	Req/ED/T/ES (F)	RGL ESTOQ. (G)	Estorno (H)	Saldo (A+C-D-E-F-G+H)	Aquis. (I)	Canc. (J)	DOA/ADJ/IAQ/DAC (K)	Req/ED/T/ES (L)	RGL ESTOQ. (M)	Estorno. (N)	Vl. Sob.(O) (B+I-J-K-L-M+N)	Total (P) (L+M-N)	Vl. Médio	Total (B+I-J+D-L-M+N)
1405	BROCA ESFÉRICA CARBIDE Nº 702	UND	5	**34,00**	0	0	0	0	0	0	**5**	0,00	0,00	0,00	0,00	0,00	0,00	0,00	**0,00**	6,80	**34,00**
1406	BROCA ESFÉRICA CARBIDE Nº 703	UND	5	**34,00**	0	0	0	0	0	0	**5**	0,00	0,00	0,00	0,00	0,00	0,00	0,00	**0,00**	6,80	**34,00**
15607	Broca Gates - Glidden , 32 mm nº 1 - QUIMIDROL	UND	10	**84,00**	0	0	0	10	0	0	**0**	0,00	0,00	0,00	84,00	0,00	0,00	0,00	**84,00**	8,40	**0,00**
15608	Broca Gates - Glidden , 32 mm nº 2 - QUIMIDROL	UND	10	**84,00**	0	0	0	10	0	0	**0**	0,00	0,00	0,00	84,00	0,00	0,00	0,00	**84,00**	8,40	**0,00**
15609	Broca Gates - Glidden , 32 mm nº 3 - QUIMIDROL	UND	10	**84,00**	0	0	0	10	0	0	**0**	0,00	0,00	0,00	84,00	0,00	0,00	0,00	**84,00**	8,40	**0,00**
1407	BROCA GATES Nº 1 21 MM	UND	6	**54,00**	0	0	0	0	0	0	**6**	0,00	0,00	0,00	0,00	0,00	0,00	0,00	**0,00**	9,00	**54,00**
1408	BROCA GATES Nº 2 21 MM	UND	17	**294,00**	0	0	0	0	0	0	**17**	0,00	0,00	0,00	0,00	0,00	0,00	0,00	**0,00**	17,2941	**294,00**
1409	BROCA GATES Nº 3 21 MM	UND	6	**54,00**	0	0	0	0	0	0	**6**	0,00	0,00	0,00	0,00	0,00	0,00	0,00	**0,00**	9,00	**54,00**
1410	BROCA LAB M MAXICUT AZUL 407401 79G X 060	UND	1	**39,35**	0	0	0	0	0	0	**1**	0,00	0,00	0,00	0,00	0,00	0,00	0,00	**0,00**	39,35	**39,35**
1411	BROCA PARA ACABAMENTO DE RESINA	UND	40	**1.902,60**	0	0	0	0	0	0	**40**	0,00	0,00	0,00	0,00	0,00	0,00	0,00	**0,00**	47,565	**1.902,60**
1412	BROCA PESO Nº 02 32 MM	UND	5	**93,25**	0	0	0	0	0	0	**5**	0,00	0,00	0,00	0,00	0,00	0,00	0,00	**0,00**	18,65	**93,25**
1413	BROCA ZECRYA LONGA	UND	25	**634,00**	0	0	0	0	0	0	**25**	0,00	0,00	0,00	0,00	0,00	0,00	0,00	**0,00**	25,36	**634,00**
1414	BROCA ZEKRYA CARBIDE	UND	5	**160,00**	0	0	0	0	0	0	**5**	0,00	0,00	0,00	0,00	0,00	0,00	0,00	**0,00**	32,00	**160,00**
1415	BROCA ZEKRYA EXTRA LONGA	UND	5	**150,00**	0	0	0	0	0	0	**5**	0,00	0,00	0,00	0,00	0,00	0,00	0,00	**0,00**	30,00	**150,00**
1416	BROCAS PARA POLIMENTO DE AMÁLGAMA (KIT)	UND	12	**508,88**	0	0	0	0	0	0	**12**	0,00	0,00	0,00	0,00	0,00	0,00	0,00	**0,00**	42,4067	**508,88**
15363	BROCO ODONTOLÓGICO,AÇO INOXIDÁVEL,TRONCO CÔNICA,LÂMINA CIRÚRGICA,LISA,ZEKRYA,HASTE 23 MM-QUALITY/JUED	UND	25	**450,00**	0	0	0	25	0	0	**0**	0,00	0,00	0,00	450,00	0,00	0,00	0,00	**450,00**	18,00	**0,00**
15364	BROCO ODONTOLÓGICO,AÇO INOXIDÁVEL,TRONCO CÔNICA,LÂMINA CIRÚRGICA,LISA,ZEKRYA,HASTE 28 MM-QUALITY/JUED	UND	20	**360,00**	0	0	0	20	0	0	**0**	0,00	0,00	0,00	360,00	0,00	0,00	0,00	**360,00**	18,00	**0,00**
1417	BROMAZEPAM 3 MG, COMPRIMIDO.	UND	2.890	**370,464**	0	0	0	60	0	0	**2.830**	0,00	0,00	0,00	7,692	0,00	0,00	0,00	**7,692**	0,1282	**362,772**
6948	BROMAZEPAM 6MG CX COM 30 COMP	UND	0	**0,00**	2	0	0	2	0	0	**0**	66,70	0,00	0,00	66,70	0,00	0,00	0,00	**66,70**	33,35	**0,00**
17368	BROMAZEPAM, 3 MG - TEUTO	CP	0	**0,00**	20.000	0	0	19.000	0	0	**1.000**	2.000,00	0,00	0,00	1.900,00	0,00	0,00	0,00	**1.900,00**	0,20	**100,00**
484	Bromazepam, 3 mg, comprimido - TEUTO.	AMP	700	**70,00**	0	0	0	700	0	0	**0**	0,00	0,00	0,00	70,00	0,00	0,00	0,00	**70,00**	0,10	**0,00**
20521	BROMAZEPAM, 3MG	CP	0	**0,00**	20.000	0	0	0	0	0	**20.000**	2.200,00	0,00	0,00	0,00	0,00	0,00	0,00	**0,00**	0,22	**2.200,00**
16396	BROMELIN SUSP ORAL FR 100ML	UND	0	**0,00**	1	0	0	1	0	0	**0**	49,54	0,00	0,00	49,54	0,00	0,00	0,00	**49,54**	49,54	**0,00**
20522	BROMETO DE IPRATRÓPIO 0,25MG/ML	FRC	0	**0,00**	400	0	0	106	0	0	**294**	380,00	0,00	0,00	100,70	0,00	0,00	0,00	**100,70**	0,95	**279,30**
19329	BROMOPRIDA - DOSAGEM 5MG/ML - INJETÁVEL - AMPOLA COM 2ML - HOPOLABOR	AMP	0	**0,00**	1.000	0	0	1.000	0	1.000	**1.000**	1.580,00	0,00	0,00	1.580,00	0,00	1.580,00	0,00	**0,00**	1,58	**1.580,00**
14827	BRONCHO VAXOM 7MG PO LIOF CX C/ 30 CAP GEL	CX	0	**0,00**	3	0	0	3	0	0	**0**	676,33	0,00	0,00	676,33	0,00	0,00	0,00	**676,33**	225,36	**0,00**
3723	BRONCHOVAXOM 3,5 MG PO GRAN CX 10 SACHES	CX	0	**0,00**	4	0	0	4	0	0	**0**	185,48	0,00	0,00	185,48	0,00	0,00	0,00	**185,48**	46,37	**0,00**
1419	BRUNIDOR CONJUGADO COM CALCADOR ODONTOLÓGICO	UND	5	**74,50**	0	0	0	0	0	0	**5**	0,00	0,00	0,00	0,00	0,00	0,00	0,00	**0,00**	14,90	**74,50**
15613	Brunidor odontológico n.29, em aço inoxidável para acabamento em restaurações de amálgama - SAME	UND	7	**39,27**	0	0	0	7	0	0	**0**	0,00	0,00	0,00	39,27	0,00	0,00	0,00	**39,27**	5,61	**0,00**
1420	BRUNIDOR ODONTOLÓGICO NÚMERO 29	UND	39	**262,50**	0	0	0	0	0	0	**39**	0,00	0,00	0,00	0,00	0,00	0,00	0,00	**0,00**	6,7308	**262,50**
19490	BUCHA BANDEJA INF. GENUÍNA - AXIOS	UND	0	**0,00**	2	0	0	2	0	0	**0**	310,50	0,00	0,00	310,50	0,00	0,00	0,00	**310,50**	155,25	**0,00**

ESTADO DE SERGIPE
FUNDO MUNICIPAL DE SAUDE DE ITABAIANA
Balancete Mensal - Estoque Acumulado

De 01/01/2020 à 31/12/2020

Produto		UND	Saldo Período Anterior		Movimento do Período																
			Acumulado		Estoque (Quantidade)							Valores (R$)									
					Entradas			Saidas				Entrada			Saídas						
			Estoque (A)	Total (B)	Aquis. (C)	Canc. (D)	DOA/ADJ /IAQ/DAC (E)	Req/ED/T/ES (F)	RGL ESTOQ. (G)	Estorno (H)	Saldo (A+C-D-E-F-G+H)	Aquis. (I)	Canc. (J)	DOA/ADJ/IAQ/DAC (K)	Req/ED/T/ES (L)	RGL ESTOQ. (M)	Estorno. (N)	Vl. Sob.(O) (B+I-J-K-L-M+N)	Total (P) (L+M-N)	Vl. Médio	Total (B+I-J+D-L-M+N)
19491	BUCHA BANDEJA SUP. GENUÍNA - AXIOS	UND	0	**0,00**	2	0	0	2	0	0	**0**	166,16	0,00	0,00	166,16	0,00	0,00	0,00	**166,16**	83,08	**0,00**
19487	BUCHA BARRA ESTABILIZADORA, GENUÍNA - AXIOS	UND	0	**0,00**	4	0	0	4	0	0	**0**	239,60	0,00	0,00	239,60	0,00	0,00	0,00	**239,60**	59,90	**0,00**
19890	BUCHA D BARRA EST. BT, ORIGINAL - SAMPEL	UND	0	**0,00**	1	0	0	1	0	0	**0**	33,86	0,00	0,00	33,86	0,00	0,00	0,00	**33,86**	33,86	**0,00**
19760	BUCHA DA BANDEJA DIANT, GENUÍNA - COFAP	UND	0	**0,00**	2	0	0	2	0	0	**0**	152,41	0,00	0,00	152,41	0,00	0,00	0,00	**152,41**	76,205	**0,00**
19723	BUCHA DA BANDEJA INF, GENUÍNA - COFAP	UND	0	**0,00**	3	0	0	3	0	0	**0**	141,03	0,00	0,00	141,03	0,00	0,00	0,00	**141,03**	47,01	**0,00**
19724	BUCHA DA BANDEJA SUP, GENUÍNA - COFAP	UND	0	**0,00**	4	0	0	4	0	0	**0**	159,66	0,00	0,00	159,66	0,00	0,00	0,00	**159,66**	39,92	**0,00**
19630	BUCHA DE SUSPENSÃO TRAS, GENUÍNA - COFAP	UND	0	**0,00**	2	0	0	2	0	0	**0**	130,28	0,00	0,00	130,28	0,00	0,00	0,00	**130,28**	65,14	**0,00**
19603	BUCHA DO BRAÇO OSCILANTE DIANT, GENUÍNA - AXIOS.	UND	0	**0,00**	2	0	0	2	0	0	**0**	89,82	0,00	0,00	89,82	0,00	0,00	0,00	**89,82**	44,91	**0,00**
19604	BUCHA DO BRAÇO OSCILANTE TRAS, GENUÍNA - AXIOS.	UND	0	**0,00**	2	0	0	2	0	0	**0**	103,20	0,00	0,00	103,20	0,00	0,00	0,00	**103,20**	51,60	**0,00**
19473	BUCHA DO BRAÇO OSCILANTE, GENUÍNA - SAMPEL	UND	0	**0,00**	2	0	0	2	0	0	**0**	1.144,76	0,00	0,00	1.144,76	0,00	0,00	0,00	**1.144,76**	572,38	**0,00**
19863	BUCHA DO ESTAB. DIA, ORIGINAL - SAMPEL	UND	0	**0,00**	3	0	0	3	0	0	**0**	52,32	0,00	0,00	52,32	0,00	0,00	0,00	**52,32**	17,44	**0,00**
19891	BUCHA E BARRA EST. BT, ORIGINAL - SAMPEL	UND	0	**0,00**	1	0	0	1	0	0	**0**	33,86	0,00	0,00	33,86	0,00	0,00	0,00	**33,86**	33,86	**0,00**
19845	BUCHA E BARRA EST. DT, ORIGINAL - SAMPEL	UND	0	**0,00**	1	0	0	1	0	0	**0**	33,86	0,00	0,00	33,86	0,00	0,00	0,00	**33,86**	33,86	**0,00**
19672	BUCHA LANTERNA TRASEIRA, GENUÍNA - CIBIÉ	UND	0	**0,00**	1	0	0	1	0	0	**0**	18,54	0,00	0,00	18,54	0,00	0,00	0,00	**18,54**	18,54	**0,00**
1425	BUDESONIDA 50 MCG C/200 DOSES 6ML	CX	500	**10.096,70**	0	0	0	500	0	0	**0**	0,00	0,00	0,00	10.096,70	0,00	0,00	0,00	**10.096,70**	20,1934	**0,00**
1426	BUDESONIDA 50 MCG/DOSE, SUSP AQUOSA NASAL	UND	1.250	**33.300,00**	0	0	0	1.250	0	0	**0**	0,00	0,00	0,00	33.300,00	0,00	0,00	0,00	**33.300,00**	26,64	**0,00**
1428	BUDESONIDA AER. NASAL 32 MCG/DOSE, FRASCO COM VALVULA DOSIFICADORA 120 DOSES	UND	50	**1.023,00**	0	0	0	50	0	0	**0**	0,00	0,00	0,00	1.023,00	0,00	0,00	0,00	**1.023,00**	40,92	**0,00**
13861	BUDESONIDA AEROSOL NASAL 64MCG/DOSE COM VALVULA 120 DOSES	FRC	40	**1.666,00**	0	0	0	40	0	0	**0**	0,00	0,00	0,00	1.666,00	0,00	0,00	0,00	**1.666,00**	41,65	**0,00**
13371	BUDESONIDA AEROSSOL NASAL, 64 MCG/DOSE, FRASCO COM VÁLCULA 120 DOSES - BIOSINTÉTICA	FRC	80	**3.332,00**	0	0	0	80	0	0	**0**	0,00	0,00	0,00	3.332,00	0,00	0,00	0,00	**3.332,00**	41,65	**0,00**
17360	BUDESONIDA, 50 MCG/DOSE,NASAL,VÁVULA DOSIFICADORA - BIOSINTETI	FRC	0	**0,00**	600	0	0	603	0	7	**4**	17.400,00	0,00	0,00	17.487,00	0,00	203,00	0,00	**17.284,00**	29,00	**116,00**
17296	BUDESONIDA,AEROSOL NASAL,32 MCG/DOSE,VÁLVULA DOSIFICADORA,FRASCO C 120 DOSES - ACHE	FRC	0	**0,00**	200	0	0	220	0	60	**40**	2.350,00	0,00	0,00	2.585,00	0,00	705,00	0,00	**1.880,00**	23,50	**470,00**
17298	BUDESONIDA,AEROSOL NASAL,64 MCG/DOSE,VÁLVULA DOSIFICADORA,FRASCO C 120 DOSES - ACHE	FRC	0	**0,00**	100	0	0	63	0	30	**67**	1.742,00	0,00	0,00	1.097,46	0,00	522,60	0,00	**574,86**	34,84	**1.167,14**
19468	BUJÃO DO CARTEE, GENUÍNA - LF	UND	0	**0,00**	1	0	0	1	0	0	**0**	13,88	0,00	0,00	13,88	0,00	0,00	0,00	**13,88**	13,88	**0,00**
18836	BULE Nº 06 EM ALUMÍNIO POLIDO COM TAMPA, CABO EM ALUMÍNIO, REVESTIMENTO EM BAQUELITE, 2L - BARBOSA	UND	0	**0,00**	5	0	0	5	0	0	**0**	112,50	0,00	0,00	112,50	0,00	0,00	0,00	**112,50**	22,50	**0,00**
18837	BULE Nº 07 EM ALUMÍNIO POLIDO COM TAMPA, CABO EM ALUMÍNIO, REVESTIMENTO EM BAQUELITE, 3L - BARBOSA	UND	0	**0,00**	4	0	0	4	0	0	**0**	92,00	0,00	0,00	92,00	0,00	0,00	0,00	**92,00**	23,00	**0,00**

ESTADO DE SERGIPE
FUNDO MUNICIPAL DE SAUDE DE ITABAIANA
Balancete Mensal - Estoque Acumulado

De 01/01/2020 à 31/12/2020

Produto		UND	Saldo Período Anterior		Movimento do Período																
			Acumulado		Estoque (Quantidade)							Valores (R$)									
					Entradas			Saidas				Entrada			Saídas						
			Estoque (A)	Total (B)	Aquis. (C)	Canc. (D)	DOA/ADJ /IAQ/DAC (E)	Req/ED/T/ES (F)	RGL ESTOQ. (G)	Estorno (H)	Saldo (A+C-D-E-F-G+H)	Aquis. (I)	Canc. (J)	DOA/ADJ/IAQ/DAC (K)	Req/ED/T/ES (L)	RGL ESTOQ. (M)	Estorno. (N)	Vl. Sob.(O) (B+I-J-K-L-M+N)	Total (P) (L+M-N)	Vl. Médio	Total (B+I-J+D-L-M+N)
20724	BUONA 150MG CX 30 CAP GEL DURA	CX	0	**0,00**	5	0	0	5	0	0	**0**	549,78	0,00	0,00	549,78	0,00	0,00	0,00	**549,78**	109,88	**0,00**
18334	BUP 150MG C/ 30 COMP	UND	0	**0,00**	9	0	0	9	0	0	**0**	863,32	0,00	0,00	863,32	0,00	0,00	0,00	**863,32**	192,80	**0,00**
17841	BUPIUM XL 300MG C/ 30 COMP	UND	0	**0,00**	10	0	0	10	0	0	**0**	1.173,12	0,00	0,00	1.173,12	0,00	0,00	0,00	**1.173,12**	239,91	**0,00**
1429	BUPROPIONA 150 MG	UND	9.400	**20.948,8416**	0	0	0	9.400	0	480	**480**	0,00	0,00	0,00	20.948,84	0,00	1.069,728	0,00	**19.879,112**	2,2286	**1.069,7296**
17351	BUPROPIONA CLORIDRATO, 150 MG - EMS	CP	0	**0,00**	533	0	0	533	0	0	**0**	6.396,00	0,00	0,00	6.396,00	0,00	0,00	0,00	**6.396,00**	36,00	**0,00**
12972	BUSCODUO 10+500MG, CX COM 20 COMP REV	UND	0	**0,00**	7	0	0	7	0	0	**0**	143,31	0,00	0,00	143,31	0,00	0,00	0,00	**143,31**	41,99	**0,00**
17716	BUSCOPAN 10MG CX 20 DRG	UND	0	**0,00**	1	0	0	1	0	0	**0**	12,95	0,00	0,00	12,95	0,00	0,00	0,00	**12,95**	12,95	**0,00**
14209	BUSCOPAN 10MG SOL FR 20ML	UND	0	**0,00**	3	0	0	3	0	0	**0**	43,14	0,00	0,00	43,14	0,00	0,00	0,00	**43,14**	14,48	**0,00**
14148	BUSCOPAN COMPOSTO 10250MG CX C/ 20 COMP	UND	0	**0,00**	10	0	0	10	0	0	**0**	133,06	13,15	0,00	133,06	0,00	13,15	0,00	**119,91**	26,58	**0,00**
1430	BUSCOPAN COMPOSTO 20 ML	UND	400	**1.000,00**	0	0	0	70	0	0	**330**	0,00	0,00	0,00	175,00	0,00	0,00	0,00	**175,00**	2,50	**825,00**
19747	BUSONID 32MCG SUS NAS FR 6ML 120 DOS	UND	0	**0,00**	3	0	0	3	0	0	**0**	61,30	0,00	0,00	61,30	0,00	0,00	0,00	**61,30**	20,72	**0,00**
20118	BUSONID 400MCG CX 30 CAP+INAL	UND	0	**0,00**	3	0	0	3	0	0	**0**	224,72	0,00	0,00	224,72	0,00	0,00	0,00	**224,72**	69,22	**0,00**
12991	BUSONID 50MCG, SUSP NAS, FR 6ML COM 120 DOSES	UND	0	**0,00**	5	0	0	5	0	0	**0**	205,28	29,33	0,00	205,28	0,00	29,33	0,00	**175,95**	57,10	**0,00**
20150	BUSONID 64MCG SUS NAS FR 6ML 120DOS	UND	0	**0,00**	6	0	0	6	0	0	**0**	244,48	0,00	0,00	244,48	0,00	0,00	0,00	**244,48**	82,01	**0,00**
5214	BUTALAB 100ML - SALBUTAMOL	FRC	500	**545,00**	0	0	0	500	0	0	**0**	0,00	0,00	0,00	545,00	0,00	0,00	0,00	**545,00**	1,09	**0,00**
1431	BUTILBROMETO DE ESCOPOLAMINA	UND	2.030	**13.353,949**	0	0	0	2.030	0	0	**0**	0,00	0,00	0,00	13.353,949	0,00	0,00	0,00	**13.353,949**	6,5783	**0,00**
3731	BUTILBROMETO DE ESCOPOLAMINA 10 MG/ML COM 20 ML	UND	1.000	**7.370,00**	0	0	0	1.000	0	0	**0**	0,00	0,00	0,00	7.370,00	0,00	0,00	0,00	**7.370,00**	7,37	**0,00**
644	Butilbrometo de Escopolamina 10mg/mL com 20 ml - HIPOLABOR.	UND	900	**6.669,00**	1.600	0	0	2.500	0	0	**0**	11.856,00	0,00	0,00	18.525,00	0,00	0,00	0,00	**18.525,00**	14,82	**0,00**
19965	CABECOTE, GENUÍNA - SPAL	UND	0	**0,00**	1	0	0	1	0	0	**0**	2.376,90	0,00	0,00	2.376,90	0,00	0,00	0,00	**2.376,90**	2.376,90	**0,00**
19917	CABECOTE, ORIGINAL - TARANTO	UND	0	**0,00**	1	0	0	1	0	0	**0**	2.967,85	0,00	0,00	2.967,85	0,00	0,00	0,00	**2.967,85**	2.967,85	**0,00**
15538	CABO BISTURI, AÇO INOXIDÁVEL,Nº 3 - FAVA	UND	5	**32,00**	0	0	0	0	0	0	**5**	0,00	0,00	0,00	0,00	0,00	0,00	0,00	**0,00**	6,40	**32,00**
18740	CABO DE 04 PARES PARA CFTV CET 5A CAIXA COM MIN 300M - MULTILASER/WI185	CX	0	**0,00**	20	0	0	20	0	0	**0**	6.980,00	0,00	0,00	6.980,00	0,00	0,00	0,00	**6.980,00**	349,00	**0,00**
19894	CABO DE EMBREAGEM, ORIGINAL - IKS	UND	0	**0,00**	1	0	0	1	0	0	**0**	358,72	0,00	0,00	358,72	0,00	0,00	0,00	**358,72**	358,72	**0,00**
18670	CABO DE FREIO DE MÃO DIR, ORIGINAL - SABO	UND	0	**0,00**	1	0	0	0	0	0	**1**	142,77	0,00	0,00	0,00	0,00	0,00	0,00	**0,00**	142,77	**142,77**
18671	CABO DE FREIO DE MÃO ESQ, ORIGINAL - SABO	UND	0	**0,00**	1	0	0	0	0	0	**1**	142,77	0,00	0,00	0,00	0,00	0,00	0,00	**0,00**	142,77	**142,77**
19631	CABO DE FREIO DE MAO LD, GENUÍNA - CABOVEL	UND	0	**0,00**	1	0	0	1	0	0	**0**	212,31	0,00	0,00	212,31	0,00	0,00	0,00	**212,31**	212,31	**0,00**
18694	CABO DE FREIO DE MAO LD, ORIGINAL - CABOVEL	UND	0	**0,00**	1	0	0	1	0	0	**0**	203,13	0,00	0,00	203,13	0,00	0,00	0,00	**203,13**	203,13	**0,00**
19632	CABO DE FREIO DE MAO LE, GENUÍNA - CABOVEL	UND	0	**0,00**	1	0	0	1	0	0	**0**	212,31	0,00	0,00	212,31	0,00	0,00	0,00	**212,31**	212,31	**0,00**
18695	CABO DE FREIO DE MAO LE, ORIGINAL - FRASLE	UND	0	**0,00**	1	0	0	1	0	0	**0**	203,13	0,00	0,00	203,13	0,00	0,00	0,00	**203,13**	203,13	**0,00**
19941	CABO DE VELA CILINDRO 1, GENUÍNA - NGK	UND	0	**0,00**	1	0	0	1	0	0	**0**	107,76	0,00	0,00	107,76	0,00	0,00	0,00	**107,76**	107,76	**0,00**
19942	CABO DE VELA CILINDRO 2, GENUÍNA - NGK	UND	0	**0,00**	1	0	0	1	0	0	**0**	100,13	0,00	0,00	100,13	0,00	0,00	0,00	**100,13**	100,13	**0,00**
19943	CABO DE VELA CILINDRO 3, GENUÍNA - NGK	UND	0	**0,00**	1	0	0	1	0	0	**0**	82,36	0,00	0,00	82,36	0,00	0,00	0,00	**82,36**	82,36	**0,00**
19944	CABO DE VELA CILINDRO 4, GENUÍNA - NGK	UND	0	**0,00**	1	0	0	1	0	0	**0**	74,09	0,00	0,00	74,09	0,00	0,00	0,00	**74,09**	74,09	**0,00**

ESTADO DE SERGIPE
FUNDO MUNICIPAL DE SAUDE DE ITABAIANA
Balancete Mensal - Estoque Acumulado

De 01/01/2020 à 31/12/2020

Produto		UND	Saldo Período Anterior		Movimento do Período																
			Acumulado		Estoque (Quantidade)							Valores (R$)									
					Entradas			Saidas				Entrada			Saídas						
			Estoque (A)	Total (B)	Aquis. (C)	Canc. (D)	DOA/ADJ /IAQ/DAC (E)	Req/ED/T/ES (F)	RGL ESTOQ. (G)	Estorno (H)	Saldo (A+C-D-E-F-G+H)	Aquis. (I)	Canc. (J)	DOA/ADJ/IAQ/DAC (K)	Req/ED/T/ES (L)	RGL ESTOQ. (M)	Estorno. (N)	Vl. Sob.(O) (B+I-J-K-L-M+N)	Total (P) (L+M-N)	Vl. Médio	Total (B+I-J+D-L-M+N)
18672	CABO DE VELA DE IGNIÇÃO, ORIGINAL - NGK	UND	0	**0,00**	1	0	0	0	0	0	**1**	152,51	0,00	0,00	0,00	0,00	0,00	0,00	**0,00**	152,51	**152,51**
15539	CABO ESPELHO BUCAL, AÇO INOXIDÁVEL, OITAVADO, AUTOCLAVÁVEL - PREVEN	UND	18	**61,20**	0	0	0	0	0	0	**18**	0,00	0,00	0,00	0,00	0,00	0,00	0,00	**0,00**	3,40	**61,20**
18664	CABO FREIO DE MAO LD, ORIGINAL - SABO.	UND	0	**0,00**	1	0	0	1	0	0	**0**	110,04	0,00	0,00	110,04	0,00	0,00	0,00	**110,04**	110,04	**0,00**
18665	CABO FREIO DE MAO LE, ORIGINAL - SABO.	UND	0	**0,00**	1	0	0	1	0	0	**0**	108,42	0,00	0,00	108,42	0,00	0,00	0,00	**108,42**	108,42	**0,00**
20209	CABO RÍGIDO 10,0MM 1KV -SIL	M	0	**0,00**	5.630	0	0	5.630	0	0	**0**	22.520,00	0,00	0,00	22.520,00	0,00	0,00	0,00	**22.520,00**	4,00	**0,00**
20208	CABO RÍGIDO 6,00MM 1KV -SIL	M	0	**0,00**	2.800	0	0	2.800	0	0	**0**	6.580,00	0,00	0,00	6.580,00	0,00	0,00	0,00	**6.580,00**	2,35	**0,00**
1433	CABOS DE MADEIRA PARA VASSOURA	UND	120	**132,00**	0	0	0	0	0	0	**120**	0,00	0,00	0,00	0,00	0,00	0,00	0,00	**0,00**	1,10	**132,00**
19880	CABOS IGNIÇÃO (CONJ), ORIGINAL - NGK	UND	0	**0,00**	2	0	0	2	0	0	**0**	322,26	0,00	0,00	322,26	0,00	0,00	0,00	**322,26**	161,13	**0,00**
16608	CADERNETA DE VACINAÇÃO (MENINA), IMPRESSÃO 470x280 MM, 4x4 COLORIDA, OPALINE 180 G/M², COM DOBRA - BOQUINHENSE	UND	0	**0,00**	5.000	0	0	5.000	0	0	**0**	1.150,00	0,00	0,00	1.150,00	0,00	0,00	0,00	**1.150,00**	0,23	**0,00**
16609	CADERNETA DE VACINAÇÃO (MENINO), IMPRESSÃO 470x280 MM, 4x4 COLORIDA, OPALINE 180 G/M², COM DOBRA - BOQUINHENSE	UND	0	**0,00**	5.000	0	0	5.000	0	0	**0**	1.150,00	0,00	0,00	1.150,00	0,00	0,00	0,00	**1.150,00**	0,23	**0,00**
1435	CADERNO 140 X 202 - 96 FOLHAS	UND	4	**4,03**	0	0	0	0	0	0	**4**	0,00	0,00	0,00	0,00	0,00	0,00	0,00	**0,00**	1,0075	**4,03**
20356	CADERNO BROCHURA ¼ SORTIDO 48 FLS -CARDEPEL	UND	0	**0,00**	150	0	0	133	0	0	**17**	109,50	0,00	0,00	97,09	0,00	0,00	0,00	**97,09**	0,73	**12,41**
13814	CADERNO BROCHURA 1/4 SORTIDO A 96 FOLHAS - JANDAINHA	UND	28	**43,40**	360	0	0	231	0	0	**157**	477,00	0,00	0,00	316,30	0,00	0,00	0,00	**316,30**	1,30	**204,10**
1436	CADERNO BROCHURA 96 FOLHAS	UND	141	**195,99**	0	0	0	101	0	0	**40**	0,00	0,00	0,00	140,39	0,00	0,00	0,00	**140,39**	2,78	**55,60**
6715	CADERNO BROCHURA 96 FOLHAS.	UND	43	**64,25**	0	0	0	43	0	0	**0**	0,00	0,00	0,00	64,2506	0,00	0,00	0,00	**64,2506**	1,4942	**0,00**
20350	CADERNO BROCHURA UND 1X1 CAPA DURA, 96 FLS -CREDEAL	UND	0	**0,00**	450	0	0	350	0	0	**100**	1.341,00	0,00	0,00	1.043,00	0,00	0,00	0,00	**1.043,00**	2,98	**298,00**
1437	CADERNO CAPA DURA COM FOLHAS NUMERADAS ATA C/50 FOLHAS	UND	139	**514,31**	0	0	0	0	0	0	**139**	0,00	0,00	0,00	0,00	0,00	0,00	0,00	**0,00**	3,7001	**514,31**
6707	CADERNO CD COM FOLHAS NUMERADAS ATA C/ 50 FOLHAS	UND	45	**166,50**	0	0	0	25	0	0	**20**	0,00	0,00	0,00	92,50	0,00	0,00	0,00	**92,50**	7,40	**74,00**
6442	CAFÉ EM PÓ 20X250G - MARCA MARATÁ	FD	0	**0,00**	492	0	0	438	0	0	**54**	34.932,00	0,00	0,00	31.098,00	0,00	0,00	0,00	**31.098,00**	71,00	**3.834,00**
2274	Café em pó 20x250g 20 pct. - MARATÁ.	FD	1.130	**12.442,48**	157	0	0	1.287	0	0	**0**	11.775,00	0,00	0,00	27.631,612	0,00	0,00	0,00	**27.631,612**	75,00	**0,00**
1438	CAFÉ EM PÓ MOIDO, PACOTE COM 500 GRAMAS	UND	207	**1.181,50**	0	0	0	0	0	0	**207**	0,00	0,00	0,00	0,00	0,00	0,00	0,00	**0,00**	5,7077	**1.181,50**
6973	CAFÉ MOIDO ALMOFADA 20X250G	PCT	120	**450,00**	0	0	0	120	0	0	**0**	0,00	0,00	0,00	450,00	0,00	0,00	0,00	**450,00**	3,75	**0,00**
6997	CAFE MOIDO ALMOFADA 250G	PCT	2.220	**8.325,00**	0	0	0	2.220	0	0	**0**	0,00	0,00	0,00	8.325,00	0,00	0,00	0,00	**8.325,00**	3,75	**0,00**
3247	CAFÉ MOÍDO ALMOFADA 250GR	PCT	860	**3.306,70**	0	0	0	860	0	0	**0**	0,00	0,00	0,00	3.306,70	0,00	0,00	0,00	**3.306,70**	3,845	**0,00**
1439	CAFÉ MOIDO ALMOFADA, PACOTE COM 250 GRAMAS	PCT	2.960	**11.381,20**	0	0	0	1.459	0	0	**1.501**	0,00	0,00	0,00	5.609,855	0,00	0,00	0,00	**5.609,855**	3,845	**5.771,345**
6479	CAFÉ SOLÚVEL REFIL 24X50 G MARCA KIMINO	FD	0	**0,00**	10	0	0	10	0	0	**0**	530,00	0,00	0,00	530,00	0,00	0,00	0,00	**530,00**	53,00	**0,00**
18838	CAFÉ SOÚVEL REFIL 24X50G - MARATÁ	FD	0	**0,00**	4	0	0	4	0	0	**0**	170,00	0,00	0,00	170,00	0,00	0,00	0,00	**170,00**	42,50	**0,00**
14007	CAIXA ARQUIVO COMERCIAL VERDE	UND	110	**242,00**	0	0	0	10	0	0	**100**	0,00	0,00	0,00	22,00	0,00	0,00	0,00	**22,00**	2,20	**220,00**
16839	CAIXA BIN PLÁSTICA Nº 05,MEDINDO 120X155X250 MM, MATERIAL EM POLIPROPILENO - PLASTITALIA	UND	0	**0,00**	1.850	0	0	1.850	0	0	**0**	7.585,00	0,00	0,00	7.585,00	0,00	0,00	0,00	**7.585,00**	4,10	**0,00**
1440	CAIXA COLETORA PERFURO CORTANTE DESCARTÁVEL COM 13 LITROS	UND	260	**754,00**	0	0	0	0	0	0	**260**	0,00	0,00	0,00	0,00	0,00	0,00	0,00	**0,00**	2,90	**754,00**

ESTADO DE SERGIPE
FUNDO MUNICIPAL DE SAUDE DE ITABAIANA
Balancete Mensal - Estoque Acumulado

De 01/01/2020 à 31/12/2020

Produto		UND	Saldo Período Anterior		Movimento do Período																
			Acumulado		Estoque (Quantidade)							Valores (R$)									
					Entradas			Saidas				Entrada			Saídas						
			Estoque (A)	Total (B)	Aquis. (C)	Canc. (D)	DOA/ADJ /IAQ/DAC (E)	Req/ED/T/ES (F)	RGL ESTOQ. (G)	Estorno (H)	Saldo (A+C-D-E-F-G+H)	Aquis. (I)	Canc. (J)	DOA/ADJ/IAQ/DAC (K)	Req/ED/T/ES (L)	RGL ESTOQ. (M)	Estorno. (N)	Vl. Sob.(O) (B+I-J-K-L-M+N)	Total (P) (L+M-N)	Vl. Médio	Total (B+I-J+D-L-M+N)
1441	CAIXA COLETORA PERFURO CORTANTE DESCARTÁVEL COM 7 LITROS	UND	70	**181,30**	0	0	0	0	0	0	**70**	0,00	0,00	0,00	0,00	0,00	0,00	0,00	**0,00**	2,59	**181,30**
16822	CAIXA COLETORA PERFURO CORTANTES DESCARTÁVEL COM 13 LITROS - DESCARPAK	UND	100	**385,00**	300	0	0	110	0	0	**290**	1.155,00	0,00	0,00	423,50	0,00	0,00	0,00	**423,50**	7,70	**1.116,50**
811	Caixa coletora perfuro cortantes descartável com 7 litros.	UND	130	**375,70**	0	0	0	0	0	0	**130**	0,00	0,00	0,00	0,00	0,00	0,00	0,00	**0,00**	2,89	**375,70**
2861	Caixa coletora perfuro cortantes descartável com 7 litros. - DESCARBOX	UND	200	**578,00**	0	0	0	200	0	0	**0**	0,00	0,00	0,00	578,00	0,00	0,00	0,00	**578,00**	2,89	**0,00**
1442	CAIXA COM TAMPA INOX 20 CM	UND	8	**328,00**	0	0	0	0	0	0	**8**	0,00	0,00	0,00	0,00	0,00	0,00	0,00	**0,00**	41,00	**328,00**
1443	CAIXA CORRESPONDÊNCIA	UND	22	**429,67**	0	0	0	0	0	0	**22**	0,00	0,00	0,00	0,00	0,00	0,00	0,00	**0,00**	19,5305	**429,67**
13119	CAIXA CORRESPONDÊNCIA TIPO DUPLA - WALEU	UND	10	**197,00**	18	0	0	11	0	0	**17**	414,00	0,00	0,00	246,40	0,00	0,00	0,00	**246,40**	21,4471	**364,60**
13120	CAIXA CORRESPONDÊNCIA TIPO TRIPLA - WALEU	UND	10	**248,00**	24	0	0	14	0	0	**20**	563,76	0,00	0,00	331,48	0,00	0,00	0,00	**331,48**	24,014	**480,28**
1444	CAIXA DE AÇO INOX PARA INSTRUMENTAIS SEM FUROS 20X	UND	5	**950,00**	0	0	0	0	0	0	**5**	0,00	0,00	0,00	0,00	0,00	0,00	0,00	**0,00**	190,00	**950,00**
1445	CAIXA DE ARQUIVO MORTO, EM PLÁSTICO	UND	240	**475,20**	0	0	0	0	0	0	**240**	0,00	0,00	0,00	0,00	0,00	0,00	0,00	**0,00**	1,98	**475,20**
1446	CAIXA DE CORRESPONDÊNCIA DUPLA	UND	1	**18,17**	0	0	0	0	0	0	**1**	0,00	0,00	0,00	0,00	0,00	0,00	0,00	**0,00**	18,17	**18,17**
1447	CAIXA DE CORRESPONDÊNCIA DUPLA MOVEL CRISTAL	UND	3	**59,67**	0	0	0	0	0	0	**3**	0,00	0,00	0,00	0,00	0,00	0,00	0,00	**0,00**	19,89	**59,67**
3756	CAIXA DE CORRESPONDÊNCIA, MATERIAL ACRÍLICO, TIPO TRIPLA	UND	5	**126,00**	0	0	0	0	0	0	**5**	0,00	0,00	0,00	0,00	0,00	0,00	0,00	**0,00**	25,20	**126,00**
19480	CAIXA DE DIREÇÃO HIDRAÚLICA, GENUÍNA - TRW	UND	0	**0,00**	1	0	0	1	0	0	**0**	2.303,07	0,00	0,00	2.303,07	0,00	0,00	0,00	**2.303,07**	2.303,07	**0,00**
1449	CAIXA INOX 26 X 12 X 06 CM	UND	9	**772,00**	0	0	0	0	0	0	**9**	0,00	0,00	0,00	0,00	0,00	0,00	0,00	**0,00**	85,7778	**772,00**
18840	CAIXA ORGANIZADORA ALTA 35L, TRANSPARENTE, COM TAMPA - PLEIOW	UND	0	**0,00**	30	0	0	0	0	0	**30**	900,00	0,00	0,00	0,00	0,00	0,00	0,00	**0,00**	30,00	**900,00**
18796	CAIXA ORGANIZADORA Nº 03 - 26L COM TAMPA - ARQUIPLAST	UND	0	**0,00**	5	0	0	5	0	0	**0**	199,50	0,00	0,00	199,50	0,00	0,00	0,00	**199,50**	39,90	**0,00**
1450	CAIXA PERFURO CORTANTE 07 LTS	UND	10	**19,75**	0	0	0	0	0	0	**10**	0,00	0,00	0,00	0,00	0,00	0,00	0,00	**0,00**	1,975	**19,75**
1451	CAIXA TÉRMICA 20 L	UND	2	**199,00**	0	0	0	0	0	0	**2**	0,00	0,00	0,00	0,00	0,00	0,00	0,00	**0,00**	99,50	**199,00**
1452	CAIXA TÉRMICA 24 L	UND	2	**196,00**	0	0	0	0	0	0	**2**	0,00	0,00	0,00	0,00	0,00	0,00	0,00	**0,00**	98,00	**196,00**
7208	CAIXA TERMICA 32L	UND	5	**440,00**	0	0	0	2	0	0	**3**	0,00	0,00	0,00	176,00	0,00	0,00	0,00	**176,00**	88,00	**264,00**
14587	CAIXA TÉRMICA 5 LITROS, COM ALÇA MÓVEL - SOPRANO	UND	3	**147,00**	0	0	0	2	0	0	**1**	0,00	0,00	0,00	98,00	0,00	0,00	0,00	**98,00**	49,00	**49,00**
7058	CAIXA TERMICA APROX. 5LTS	UND	2	**98,00**	0	0	0	2	0	0	**0**	0,00	0,00	0,00	98,00	0,00	0,00	0,00	**98,00**	49,00	**0,00**
1453	CAIXA TÉRMICA COM RODAS CAPACIDADE 100 LITROS	UND	5	**3.025,00**	0	0	0	0	0	0	**5**	0,00	0,00	0,00	0,00	0,00	0,00	0,00	**0,00**	605,00	**3.025,00**
18839	CAIXA TÉRMICA DE ISOPOR 12L - ISOPLAST	UND	0	**0,00**	10	0	0	10	0	0	**0**	100,00	0,00	0,00	100,00	0,00	0,00	0,00	**100,00**	10,00	**0,00**
18797	CAIXA TIPO ORGANIZADORA EM PLÁSTICO ESCURO/ OPACO, COM TAMPA, CAPACIDADE 50L - ARQUIPLAST	UND	0	**0,00**	5	0	0	5	0	0	**0**	301,60	0,00	0,00	301,60	0,00	0,00	0,00	**301,60**	60,32	**0,00**
19652	CAIXA TIPO ORGANIZADORA, EM PLÁSTICO TRANSPARENTE, COM TAMPA, CAPACIDADE MÍNIMA DE 50 L- UNIJET	UND	0	**0,00**	5	0	0	5	0	0	**0**	210,00	0,00	0,00	210,00	0,00	0,00	0,00	**210,00**	42,00	**0,00**
20862	CALCORT 30MG CX 10 COMP	UND	0	**0,00**	1	0	0	1	0	0	**0**	170,54	0,00	0,00	170,54	0,00	0,00	0,00	**170,54**	170,54	**0,00**
14010	CALCULADORA DE MESA 12 DIGITOS.	UND	11	**75,90**	0	0	0	11	0	0	**0**	0,00	0,00	0,00	75,90	0,00	0,00	0,00	**75,90**	6,90	**0,00**

ESTADO DE SERGIPE
FUNDO MUNICIPAL DE SAUDE DE ITABAIANA
Balancete Mensal - Estoque Acumulado

De 01/01/2020 à 31/12/2020

Produto		UND	Saldo Período Anterior		Movimento do Período																	
			Acumulado		Estoque (Quantidade)							Valores (R$)										
					Entradas			Saidas				Entrada			Saídas							
			Estoque (A)	Total (B)	Aquis. (C)	Canc. (D)	DOA/ADJ /IAQ/DAC (E)	Req/ED/T/ES (F)	RGL ESTOQ. (G)	Estorno (H)	Saldo (A+C-D-E-F-G+H)	Aquis. (I)	Canc. (J)	DOA/ADJ/IAQ/DAC (K)	Req/ED/T/ES (L)	RGL ESTOQ. (M)	Estorno. (N)	Vl. Sob.(O) (B+I-J-K-L-M+N)	Total (P) (L+M-N)	Vl. Médio	Total (B+I-J+D-L-M+N)
20400	CALCULADORA DE MESA C/ 12 DÍGITOS DISPLAY GRANDE - HOOPSON	UND	0	**0,00**	26	0	0	13	0	0	**13**	182,00	0,00	0,00	91,00	0,00	0,00	0,00	**91,00**	7,00	**91,00**
5818	CALCULADORA DE MESA COM 08 DÍGITOS	UND	20	**75,20**	0	0	0	13	0	0	**7**	0,00	0,00	0,00	48,88	0,00	0,00	0,00	**48,88**	3,76	**26,32**
20398	CALCULADORA DE MESA COM 08 DÍGITOS -HOOPSON	UND	0	**0,00**	60	0	0	30	0	0	**30**	372,00	0,00	0,00	186,00	0,00	0,00	0,00	**186,00**	6,20	**186,00**
5939	CALCULADORA DE MESA COM 12 DÍGITOS - HOOPSON	UND	0	**0,00**	70	0	0	20	0	0	**50**	483,00	0,00	0,00	138,00	0,00	0,00	0,00	**138,00**	6,90	**345,00**
1454	CALCULADORA PS-403 12 DIGITOS	UND	28	**252,00**	0	0	0	0	0	0	**28**	0,00	0,00	0,00	0,00	0,00	0,00	0,00	**0,00**	9,00	**252,00**
1455	CALCULADORA PS-6059A 08 DIGITOS	UND	16	**107,20**	0	0	0	0	0	0	**16**	0,00	0,00	0,00	0,00	0,00	0,00	0,00	**0,00**	6,70	**107,20**
1456	CALCULADORA PS-8820B 12 DIGITOS	UND	3	**27,00**	0	0	0	0	0	0	**3**	0,00	0,00	0,00	0,00	0,00	0,00	0,00	**0,00**	9,00	**27,00**
18841	CALDEIRÃO CAPACIDADE 30L, COM TAMPA EM ALUMÍNIO, CABO TIPO ALÇA LATERAL, 36CMX 36,5CM X 32CM X 2,5MM - BARBOSA	UND	0	**0,00**	10	0	0	10	0	0	**0**	1.860,00	0,00	0,00	1.860,00	0,00	0,00	0,00	**1.860,00**	186,00	**0,00**
15273	CAMISA EM MALHA PV, GOLA REDONDA, COM MANGA - TAMANHO (P, M, G, GG E XG), SUBLIMAÇÃO TOTAL, FRENTE E COSTAS - JeM	UND	0	**0,00**	536	0	0	536	0	0	**0**	4.770,40	0,00	0,00	4.770,40	0,00	0,00	0,00	**4.770,40**	8,90	**0,00**
1457	CAMPO CIRÚRGICO DESC. FABRICADO EM POLIPROPILENO TNT, MEDINDO 40CM X 40CM	UND	50	**235,00**	0	0	0	0	0	0	**50**	0,00	0,00	0,00	0,00	0,00	0,00	0,00	**0,00**	4,70	**235,00**
1458	CAMPO CIRÚRGICO DESC. FABRICADO EM POLIPROPILENO TNT, MEDINDO 90CM X 120CM	UND	150	**1.125,00**	0	0	0	0	0	0	**150**	0,00	0,00	0,00	0,00	0,00	0,00	0,00	**0,00**	7,50	**1.125,00**
15614	Campo Cirúrgico descartável, em polipropileno (TNT Tecido Não Tecido),aproximadamente 40 cm x 40 cm - POLAR FIX	UND	200	**400,00**	0	0	0	200	0	0	**0**	0,00	0,00	0,00	400,00	0,00	0,00	0,00	**400,00**	2,00	**0,00**
15615	Campo Cirúrgico descartável,FENESTRADO,em polipropileno (TNT Tecido Não Tecido),medindo aprox. 90 cm x120 cm - POLAR MIX	UND	200	**1.616,00**	0	0	0	200	0	0	**0**	0,00	0,00	0,00	1.616,00	0,00	0,00	0,00	**1.616,00**	8,08	**0,00**
13891	Canaleta 20 x 10 x 2mts MARCA: ENERBRAS	UND	0	**0,00**	50	0	0	50	0	0	**0**	135,00	0,00	0,00	135,00	0,00	0,00	0,00	**135,00**	2,70	**0,00**
13892	Canaleta 30 x 30 x 2mts MARCA: ENERBRAS	UND	0	**0,00**	100	0	0	100	0	0	**0**	1.129,00	0,00	0,00	1.129,00	0,00	0,00	0,00	**1.129,00**	11,29	**0,00**
3771	CANDICORT CREME 30 GRAMAS	CX	0	**0,00**	15	0	0	15	0	0	**0**	424,02	0,00	0,00	424,02	0,00	0,00	0,00	**424,02**	56,54	**0,00**
18842	CANELA EM PÓ EMBALAGEM COM 40G - SUBLINE	UND	0	**0,00**	36	0	0	36	0	0	**0**	45,00	0,00	0,00	45,00	0,00	0,00	0,00	**45,00**	1,25	**0,00**
6233	CANELA EM PÓ, 40 G - SELETA	UND	0	**0,00**	10	0	0	10	0	0	**0**	35,00	0,00	0,00	35,00	0,00	0,00	0,00	**35,00**	3,50	**0,00**
20210	CANELETA 20X10X2MTS -ENERBRAS	UND	0	**0,00**	500	0	0	500	0	0	**0**	1.350,00	0,00	0,00	1.350,00	0,00	0,00	0,00	**1.350,00**	2,70	**0,00**
20211	CANELETA 30X30X2MTS -ENERBRAS	UND	0	**0,00**	400	0	0	400	0	0	**0**	4.516,00	0,00	0,00	4.516,00	0,00	0,00	0,00	**4.516,00**	11,29	**0,00**
14333	Caneta esferográfica 0.7 caixa com 50 unidades - Cis	CX	0	**0,00**	42	0	0	42	0	0	**0**	840,00	0,00	0,00	840,00	0,00	0,00	0,00	**840,00**	20,00	**0,00**
1158	Caneta esferográfica 0.7 caixa com 50 unidades. - CIS SCRIT 0.7.	CX	0	**0,00**	14	0	0	14	0	0	**0**	238,00	0,00	0,00	238,00	0,00	0,00	0,00	**238,00**	17,00	**0,00**
5666	Caneta esferográfica 1.0 caixa com 50. - COMPACTOR	CX	0	**0,00**	20	0	0	20	0	0	**0**	340,00	0,00	0,00	340,00	0,00	0,00	0,00	**340,00**	17,00	**0,00**
3312	Caneta esferográfica 1.0 cx com 50. - COMPACTOR	CX	0	**0,00**	30	0	0	30	0	0	**0**	391,00	0,00	0,00	390,999	0,00	0,00	0,00	**390,999**	13,0333	**0,00**
1462	CANETA ESFEROGRÁFICA AZUL	UND	5.154	**1.301,07**	0	0	0	0	0	0	**5.154**	0,00	0,00	0,00	0,00	0,00	0,00	0,00	**0,00**	0,2524	**1.301,07**
13826	CANETA ESFEROGRÁFICA BP-S 0.7MM AZULCOM PONTA DE AÇO INOX,CORPO TRANSPARENTE-PILOTO	UND	0	**0,00**	51	0	0	51	0	0	**0**	170,95	0,00	0,00	170,95	0,00	0,00	0,00	**170,95**	7,00	**0,00**

ESTADO DE SERGIPE
FUNDO MUNICIPAL DE SAUDE DE ITABAIANA
Balancete Mensal - Estoque Acumulado

De 01/01/2020 à 31/12/2020

Produto		UND	Saldo Período Anterior		Movimento do Período																
			Acumulado		Estoque (Quantidade)							Valores (R$)									
					Entradas			Saidas				Entrada			Saídas						
			Estoque (A)	Total (B)	Aquis. (C)	Canc. (D)	DOA/ADJ /IAQ/DAC (E)	Req/ED/T/ES (F)	RGL ESTOQ. (G)	Estorno (H)	Saldo (A+C-D-E-F-G+H)	Aquis. (I)	Canc. (J)	DOA/ADJ/IAQ/DAC (K)	Req/ED/T/ES (L)	RGL ESTOQ. (M)	Estorno. (N)	Vl. Sob.(O) (B+I-J-K-L-M+N)	Total (P) (L+M-N)	Vl. Médio	Total (B+I-J+D-L-M+N)
3773	CANETA ESFEROGRÁFICA PRETA	UND	350	**82,35**	0	0	0	0	0	0	**350**	0,00	0,00	0,00	0,00	0,00	0,00	0,00	**0,00**	0,2353	**82,35**
13952	CANETA HIDRACOR PONTA FINA ESTOJO C 12 CORES-LEO&LEO	CX	0	**0,00**	75	0	0	70	0	0	**5**	136,25	0,00	0,00	127,60	0,00	0,00	0,00	**127,60**	1,73	**8,65**
1464	CANETA MARCA TEXTO	UND	60	**68,00**	0	0	0	0	0	0	**60**	0,00	0,00	0,00	0,00	0,00	0,00	0,00	**0,00**	1,1333	**68,00**
1465	CANETA PARA RETROPROJETOR, PONTA FINA, COR AZUL	UND	20	**17,65**	0	0	0	0	0	0	**20**	0,00	0,00	0,00	0,00	0,00	0,00	0,00	**0,00**	0,8825	**17,65**
1466	CANETA PARA RETROPROJETOR, PONTA FINA, COR PRETA	UND	1	**0,95**	0	0	0	0	0	0	**1**	0,00	0,00	0,00	0,00	0,00	0,00	0,00	**0,00**	0,95	**0,95**
18976	CANO DE AGUA, GENUÍNA - IGUAÇU	UND	0	**0,00**	1	0	0	1	0	0	**0**	97,91	0,00	0,00	97,91	0,00	0,00	0,00	**97,91**	97,91	**0,00**
1467	CANUDO DESCARTÁVEL	UND	18	**69,60**	0	0	0	0	0	0	**18**	0,00	0,00	0,00	0,00	0,00	0,00	0,00	**0,00**	3,8667	**69,60**
1468	CÂNULA DE ASPIRAÇÃO	UND	15	**324,75**	0	0	0	0	0	0	**15**	0,00	0,00	0,00	0,00	0,00	0,00	0,00	**0,00**	21,65	**324,75**
18687	CAPA DA CORREIA DENTADA, ORIGINAL - DAYCO	UND	0	**0,00**	1	0	0	0	0	0	**1**	17,31	0,00	0,00	0,00	0,00	0,00	0,00	**0,00**	17,31	**17,31**
14042	CAPA P/ ENCADERNAÇÃO PPL 210X297 INCOLOR C/ 100	PCT	3	**57,00**	0	0	0	3	0	0	**0**	0,00	0,00	0,00	57,00	0,00	0,00	0,00	**57,00**	19,00	**0,00**
1469	CAPA PARA ENCADERNAÇÃO FORMATO A4	UND	501	**68,43**	0	0	0	0	0	0	**501**	0,00	0,00	0,00	0,00	0,00	0,00	0,00	**0,00**	0,1366	**68,43**
1470	CAPA PARA ENCADERNAÇÃO FUNDO PRETO	UND	716	**393,37**	0	0	0	0	0	0	**716**	0,00	0,00	0,00	0,00	0,00	0,00	0,00	**0,00**	0,5494	**393,37**
1471	CAPILAREMA 75 MG CAIXA COM 60 COMPRIMIDOS	CX	0	**0,00**	4	0	0	4	0	0	**0**	163,59	0,00	0,00	163,59	0,00	0,00	0,00	**163,59**	40,83	**0,00**
19605	CAPÔ - PINT. SUBST. NIVEL I, GENUÍNA - PECK.	UND	0	**0,00**	1	0	0	1	0	0	**0**	1.424,31	0,00	0,00	1.424,31	0,00	0,00	0,00	**1.424,31**	1.424,31	**0,00**
1472	CAPTOPRIL 25 MG	UND	132.180	**3.965,40**	0	0	0	132.180	0	0	**0**	0,00	0,00	0,00	3.965,40	0,00	0,00	0,00	**3.965,40**	0,03	**0,00**
13232	CAPTOPRIL 25MG - GEOLAB	CP	542.700	**16.281,00**	0	0	0	542.700	0	0	**0**	0,00	0,00	0,00	16.281,00	0,00	0,00	0,00	**16.281,00**	0,09	**0,00**
13824	CAPTOPRIL 25MG C/600 COMP	CP	49.800	**1.494,00**	0	0	0	49.800	0	0	**0**	0,00	0,00	0,00	1.494,00	0,00	0,00	0,00	**1.494,00**	0,03	**0,00**
17327	CAPTOPRIL 25MG. COMPRIMIDO - MEDQUÍMICA	CP	0	**0,00**	280.700	0	0	290.690	0	267.850	**257.860**	11.415,00	0,00	0,00	11.714,70	0,00	8.035,50	0,00	**3.679,20**	0,09	**7.735,80**
14052	CARBAMAZEPINA 200 MG - TEUTO	CP	40.000	**4.400,00**	20.000	0	0	47.100	0	0	**12.900**	2.800,00	0,00	0,00	5.410,313	0,00	0,00	0,00	**5.410,313**	0,1387	**1.789,687**
5642	CARBAMAZEPINA 200MG	CP	100.180	**11.019,80**	0	0	0	100.180	0	0	**0**	0,00	0,00	0,00	11.019,80	0,00	0,00	0,00	**11.019,80**	0,22	**0,00**
17608	CARBAMAZEPINA 200MG - TEUTO	CP	0	**0,00**	80.000	0	0	80.000	0	0	**0**	8.800,00	0,00	0,00	8.800,00	0,00	0,00	0,00	**8.800,00**	0,22	**0,00**
19416	CARBAMAZEPINA 200MG C/ 30 COMP	UND	0	**0,00**	22	0	0	22	0	0	**0**	424,79	0,00	0,00	424,79	0,00	0,00	0,00	**424,79**	19,73	**0,00**
6058	CARBAMAZEPINA 400MG	CP	29.440	**10.009,60**	0	0	0	29.890	0	3.530	**3.080**	0,00	0,00	0,00	10.162,60	0,00	1.200,20	0,00	**8.962,40**	0,68	**1.047,20**
1475	CARBAMAZEPINA EM XAROPE 20 MG/ML, FRASCO COM 100ML	UND	1.050	**12.106,50**	0	0	0	1.050	0	0	**0**	0,00	0,00	0,00	12.106,50	0,00	0,00	0,00	**12.106,50**	11,53	**0,00**
1476	CARBAMAZEPINA SUSP 100 MG/5 ML	UND	2.100	**17.241,00**	0	0	0	1.100	0	0	**1.000**	0,00	0,00	0,00	9.031,00	0,00	0,00	0,00	**9.031,00**	8,21	**8.210,00**
20685	CARBAMAZEPINA, 200MG - UNIÃO QUÍMICA	CP	0	**0,00**	188	0	0	0	0	0	**188**	5.640,00	0,00	0,00	0,00	0,00	0,00	0,00	**0,00**	30,00	**5.640,00**
15647	CARBAMAZEPINA, 20MG/ML SUSP ORAL FRASCO 100ML-HIPOLABOR.	FRC	0	**0,00**	1.750	0	0	1.750	0	0	**0**	19.250,00	0,00	0,00	19.250,00	0,00	0,00	0,00	**19.250,00**	44,00	**0,00**
20656	CARBAMAZEPINA, DOSAGEM: 20 MG/ML, APRESENTAÇÃO: SUSPENSÃO ORAL (FRASCO 100,00 ML)	FRC	0	**0,00**	1.000	0	0	244	0	0	**756**	11.300,00	0,00	0,00	2.757,20	0,00	0,00	0,00	**2.757,20**	11,30	**8.542,80**
20684	CARBAMAZEPINA, DOSAGEM: 20 MG/ML, APRESENTAÇÃO: SUSPENSÃO ORAL (FRASCO 100,00 ML) - SANVAL	FRC	0	**0,00**	200	0	0	50	0	0	**150**	2.260,00	0,00	0,00	565,00	0,00	0,00	0,00	**565,00**	11,30	**1.695,00**
16397	CARBOLITIUM 300MG C/ 50 COMP	UND	0	**0,00**	161	0	0	161	0	0	**0**	5.632,09	0,00	0,00	5.632,09	0,00	0,00	0,00	**5.632,09**	104,0567	**0,00**
13341	CARBOLITIUM CR 450MG C/ 30 COMP	UND	0	**0,00**	33	0	0	33	0	0	**0**	1.655,48	0,00	0,00	1.655,48	0,00	0,00	0,00	**1.655,48**	103,0963	**0,00**
1477	CARBONATO DE CÁLCIO 500 MG	UND	1.310	**91,70**	0	0	0	500	0	0	**810**	0,00	0,00	0,00	35,00	0,00	0,00	0,00	**35,00**	0,07	**56,70**
1478	CARBONATO DE CÁLCIO 500 MG + COLECALCIFEROL (VITAMINA D)	UND	4.189	**1.384,4645**	0	0	0	3.060	0	0	**1.129**	0,00	0,00	0,00	1.011,33	0,00	0,00	0,00	**1.011,33**	0,3305	**373,1345**

ESTADO DE SERGIPE
FUNDO MUNICIPAL DE SAUDE DE ITABAIANA
Balancete Mensal - Estoque Acumulado

De 01/01/2020 à 31/12/2020

Produto		UND	Saldo Período Anterior		Movimento do Período																
			Acumulado		Estoque (Quantidade)							Valores (R$)									
					Entradas			Saidas				Entrada			Saídas						
			Estoque (A)	Total (B)	Aquis. (C)	Canc. (D)	DOA/ADJ /IAQ/DAC (E)	Req/ED/T/ES (F)	RGL ESTOQ. (G)	Estorno (H)	Saldo (A+C-D-E-F-G+H)	Aquis. (I)	Canc. (J)	DOA/ADJ/IAQ/DAC (K)	Req/ED/T/ES (L)	RGL ESTOQ. (M)	Estorno. (N)	Vl. Sob.(O) (B+I-J-K-L-M+N)	Total (P) (L+M-N)	Vl. Médio	Total (B+I-J+D-L-M+N)
3326	CARBONATO DE CÁLCIO 500MG + VIT. D 400 UI	CP	6.970	**1.045,50**	0	0	0	6.970	0	0	**0**	0,00	0,00	0,00	1.045,50	0,00	0,00	0,00	**1.045,50**	0,30	**0,00**
487	Carbonato de cálcio, associado com vitamina d3, 1250 mg (equivalente a 500 mg de cálcio) + 400 UI. - BIONATUS.	AMP	3.500	**525,00**	0	0	0	0	0	0	**3.500**	0,00	0,00	0,00	0,00	0,00	0,00	0,00	**0,00**	0,15	**525,00**
17352	CARBONATO DE CÁLCIO, ASSOCIADO COM VITAMINA D3,1250 MG - IMEC	UND	0	**0,00**	666	0	0	0	0	0	**666**	4.395,60	0,00	0,00	0,00	0,00	0,00	0,00	**0,00**	39,60	**4.395,60**
6501	CARBONATO DE LÍTIO 300 MG	CP	90	**19,80**	0	0	0	90	0	0	**0**	0,00	0,00	0,00	19,80	0,00	0,00	0,00	**19,80**	0,22	**0,00**
13242	CARBONATO DE LÍTIO 300 MG - SANVAL	CP	20.000	**4.800,00**	5.500	0	0	25.500	0	0	**0**	1.320,00	0,00	0,00	6.120,00	0,00	0,00	0,00	**6.120,00**	0,48	**0,00**
14243	CARBONATO DE LITIO 300MG C/ 500 COMP	CP	12.000	**2.640,00**	0	0	0	12.000	0	0	**0**	0,00	0,00	0,00	2.640,00	0,00	0,00	0,00	**2.640,00**	0,22	**0,00**
18977	CARCAÇA VALVULA TERMOSTATICA, GENUINA - IGUAÇU	UND	0	**0,00**	1	0	0	1	0	0	**0**	228,47	0,00	0,00	228,47	0,00	0,00	0,00	**228,47**	228,47	**0,00**
18639	CARDIZEM 30MG CX 50 COMP	UND	0	**0,00**	2	0	0	2	0	0	**0**	50,14	0,00	0,00	50,14	0,00	0,00	0,00	**50,14**	25,07	**0,00**
16967	CARDIZEM SR 90MG FR 20 CAP LIB PROL	UND	0	**0,00**	15	0	0	15	0	0	**0**	563,85	0,00	0,00	563,85	0,00	0,00	0,00	**563,85**	36,65	**0,00**
1480	CARIMBO	UND	1	**62,30**	0	0	0	0	0	0	**1**	0,00	0,00	0,00	0,00	0,00	0,00	0,00	**0,00**	62,30	**62,30**
12936	CARLIT XR 450MG C/ 30 COMP	UND	0	**0,00**	2	0	0	2	0	0	**0**	102,26	0,00	0,00	102,26	0,00	0,00	0,00	**102,26**	51,13	**0,00**
3253	CARNE BOVINA (CHARQUE)	KG	60	**1.313,3975**	0	0	0	60	0	0	**0**	0,00	0,00	0,00	1.313,40	0,00	0,00	0,00	**1.313,40**	21,89	**0,00**
6038	CARNE BOVINA (CHARQUE) - FRINENSE	UND	10	**1.313,40**	210	0	0	220	0	0	**0**	4.596,90	0,00	0,00	5.910,30	0,00	0,00	0,00	**5.910,30**	21,89	**0,00**
6234	CARNE BOVINA (MOIDA) - FOTBOI	KG	0	**0,00**	25	0	0	25	0	0	**0**	198,75	0,00	0,00	198,75	0,00	0,00	0,00	**198,75**	7,95	**0,00**
18756	CARNE DE FRANGO (INTEIRO) - COPACOL	KG	0	**0,00**	140	0	0	140	0	0	**0**	1.267,00	0,00	0,00	1.267,00	0,00	0,00	0,00	**1.267,00**	9,05	**0,00**
18755	CARNE MOÍDA BOVINA 1KG - FORTBOI	KG	0	**0,00**	340	0	0	340	0	0	**0**	3.570,00	0,00	0,00	3.570,00	0,00	0,00	0,00	**3.570,00**	10,50	**0,00**
5941	CARTÃO DUPLEX 48x66 CARTOLINA - VMP	UND	97	**47,53**	90	0	0	15	0	0	**172**	44,10	0,00	0,00	7,35	0,00	0,00	0,00	**7,35**	0,49	**84,28**
20405	CARTÃO DUPLEX 48X66 CARTOLINA PACOTE C/ 20FLS -VMP	PCT	0	**0,00**	18	0	0	9	0	0	**9**	190,80	0,00	0,00	95,40	0,00	0,00	0,00	**95,40**	10,60	**95,40**
19978	CARTER, GENUINA - DHF	UND	0	**0,00**	1	0	0	1	0	0	**0**	213,26	0,00	0,00	213,26	0,00	0,00	0,00	**213,26**	213,26	**0,00**
14017	CARTOLINA BRANCA	UND	45	**15,30**	0	0	0	15	0	0	**30**	0,00	0,00	0,00	5,10	0,00	0,00	0,00	**5,10**	0,34	**10,20**
13828	CARTOLINA COMUM ESCOLAR CORES SORTIDAS-TILIBRA	UND	6	**2,04**	120	0	0	0	0	0	**126**	40,80	0,00	0,00	0,00	0,00	0,00	0,00	**0,00**	0,34	**42,84**
20357	CARTOLINA COMUM ESCOLARES CORES SORTIDAS -ALOFORM	UND	0	**0,00**	200	0	0	150	0	0	**50**	58,00	0,00	0,00	43,50	0,00	0,00	0,00	**43,50**	0,29	**14,50**
1484	CARTOLINA EVA 40X100 AMARELO OURO	UND	60	**80,40**	0	0	0	0	0	0	**60**	0,00	0,00	0,00	0,00	0,00	0,00	0,00	**0,00**	1,34	**80,40**
1485	CARTOLINA EVA 40X100 AZUL BEBE	UND	10	**13,40**	0	0	0	0	0	0	**10**	0,00	0,00	0,00	0,00	0,00	0,00	0,00	**0,00**	1,34	**13,40**
3788	CARTOLINA EVA 40X100 AZUL MARINHO	UND	10	**13,40**	0	0	0	0	0	0	**10**	0,00	0,00	0,00	0,00	0,00	0,00	0,00	**0,00**	1,34	**13,40**
17850	CARTOLINA EVA 40x100 EMBORRACHADO CORES SORTIDAS - IBEL	UND	0	**0,00**	450	0	0	50	0	0	**400**	765,00	0,00	0,00	85,00	0,00	0,00	0,00	**85,00**	5,10	**680,00**
1486	CARTOLINA EVA 40X100 LARANJA	UND	100	**134,00**	0	0	0	0	0	0	**100**	0,00	0,00	0,00	0,00	0,00	0,00	0,00	**0,00**	1,34	**134,00**
1487	CARTOLINA EVA 40X100 VERDE CLARO	UND	20	**26,80**	0	0	0	0	0	0	**20**	0,00	0,00	0,00	0,00	0,00	0,00	0,00	**0,00**	1,34	**26,80**
1488	CARTOLINA EVA 40X100 VERDE LIMAO	UND	20	**26,80**	0	0	0	0	0	0	**20**	0,00	0,00	0,00	0,00	0,00	0,00	0,00	**0,00**	1,34	**26,80**
6717	CARTOLINA EVA 40X100 VERMELHO CLARO	UND	70	**93,80**	0	0	0	15	0	0	**55**	0,00	0,00	0,00	20,10	0,00	0,00	0,00	**20,10**	1,34	**73,70**
6704	CARTOLINA EVA 40X100 VERMELHO ESCURO	UND	20	**26,80**	0	0	0	0	0	0	**20**	0,00	0,00	0,00	0,00	0,00	0,00	0,00	**0,00**	1,34	**26,80**
6728	CARTOLINA EVA 40X50 AZUL ROYAL	UND	40	**34,80**	0	0	0	5	0	0	**35**	0,00	0,00	0,00	4,35	0,00	0,00	0,00	**4,35**	0,87	**30,45**

ESTADO DE SERGIPE
FUNDO MUNICIPAL DE SAUDE DE ITABAIANA
Balancete Mensal - Estoque Acumulado

De 01/01/2020 à 31/12/2020

Produto		UND	Saldo Período Anterior		Movimento do Período																
			Acumulado		Estoque (Quantidade)							Valores (R$)									
					Entradas			Saidas				Entrada			Saídas						
			Estoque (A)	Total (B)	Aquis. (C)	Canc. (D)	DOA/ADJ /IAQ/DAC (E)	Req/ED/T/ES (F)	RGL ESTOQ. (G)	Estorno (H)	Saldo (A+C-D-E-F-G+H)	Aquis. (I)	Canc. (J)	DOA/ADJ/IAQ/DAC (K)	Req/ED/T/ES (L)	RGL ESTOQ. (M)	Estorno. (N)	Vl. Sob.(O) (B+I-J-K-L-M+N)	Total (P) (L+M-N)	Vl. Médio	Total (B+I-J+D-L-M+N)
17851	CARTOLINA EVA 40x50 EMBORRACHADO CORES SORTIDAS - IBEL	UND	0	**0,00**	111	0	0	0	0	0	**111**	120,00	0,00	0,00	0,00	0,00	0,00	0,00	**0,00**	4,72	**120,00**
6705	CARTOLINA EVA 40X50 LARANJA	UND	30	**26,10**	0	0	0	0	0	0	**30**	0,00	0,00	0,00	0,00	0,00	0,00	0,00	**0,00**	0,87	**26,10**
1489	CARTOLINA EVA 40X50 LILAS	UND	10	**8,70**	0	0	0	0	0	0	**10**	0,00	0,00	0,00	0,00	0,00	0,00	0,00	**0,00**	0,87	**8,70**
1490	CARTOLINA EVA 40X50 PELE	UND	10	**8,70**	0	0	0	0	0	0	**10**	0,00	0,00	0,00	0,00	0,00	0,00	0,00	**0,00**	0,87	**8,70**
6750	CARTOLINA EVA 40X50 PELE.	UND	30	**26,10**	0	0	0	0	0	0	**30**	0,00	0,00	0,00	0,00	0,00	0,00	0,00	**0,00**	0,87	**26,10**
1491	CARTOLINA EVA 40X50 ROSA BEBE	UND	20	**17,40**	0	0	0	0	0	0	**20**	0,00	0,00	0,00	0,00	0,00	0,00	0,00	**0,00**	0,87	**17,40**
1492	CARTOLINA EVA 40X50 VERDE CLARO	UND	15	**13,05**	0	0	0	0	0	0	**15**	0,00	0,00	0,00	0,00	0,00	0,00	0,00	**0,00**	0,87	**13,05**
1493	CARVEDILOL 12,5 MG	UND	9.990	**7.934,795**	0	0	0	9.990	0	0	**0**	0,00	0,00	0,00	7.935,057	0,00	0,00	0,00	**7.935,057**	0,7943	**0,00**
1494	CARVEDILOL 25 MG	UND	34.650	**5.606,40**	0	0	0	34.650	0	0	**0**	0,00	0,00	0,00	5.606,37	0,00	0,00	0,00	**5.606,37**	0,1618	**0,00**
13243	CARVEDILOL 25 MG - NEO QUÍMICA	CP	20.100	**3.216,00**	48.000	0	0	67.890	0	0	**210**	7.680,00	0,00	0,00	10.862,40	0,00	0,00	0,00	**10.862,40**	0,48	**33,60**
14526	CARVEDILOL 25MG C/ 30 COMP	CP	9.960	**1.593,60**	0	0	0	9.960	0	0	**0**	0,00	0,00	0,00	1.593,60	0,00	0,00	0,00	**1.593,60**	0,16	**0,00**
1495	CARVEDILOL 3,125 MG	CP	22.570	**2.500,00**	0	0	0	22.570	0	0	**0**	0,00	0,00	0,00	2.500,756	0,00	0,00	0,00	**2.500,756**	0,1108	**0,00**
13244	CARVEDILOL 3,125 MG - NEO QUÍMICA	CP	20.000	**1.600,00**	60.000	0	0	64.760	0	0	**15.240**	4.800,00	0,00	0,00	5.180,80	0,00	0,00	0,00	**5.180,80**	0,56	**1.219,20**
1496	CARVEDILOL 6,25 MG	UND	31.710	**4.410,00**	0	0	0	31.710	0	0	**0**	0,00	0,00	0,00	4.410,861	0,00	0,00	0,00	**4.410,861**	0,1391	**0,00**
552	Carvedilol com 12,5 mg (Comprimido)-NOVA QUIMICA	UND	33.000	**3.960,00**	30.000	0	0	62.930	0	0	**70**	3.600,00	0,00	0,00	7.551,60	0,00	0,00	0,00	**7.551,60**	0,12	**8,40**
553	Carvedilol com 6,25 mg (Comprimido)-NOVA QUIMICA	UND	4.290	**386,10**	30.000	0	0	34.290	0	0	**0**	2.700,00	0,00	0,00	3.086,10	0,00	0,00	0,00	**3.086,10**	0,18	**0,00**
20541	CARVEDILOL, DOSAGEM: 25 MG	CP	0	**0,00**	10.000	0	0	10.000	0	0	**0**	1.800,00	0,00	0,00	1.800,00	0,00	0,00	0,00	**1.800,00**	0,18	**0,00**
20608	CARVEDILOL, DOSAGEM:3,125 MG	CP	0	**0,00**	14.070	0	0	0	0	0	**14.070**	1.407,00	0,00	0,00	0,00	0,00	0,00	0,00	**0,00**	0,30	**1.407,00**
20609	CARVEDILOL, DOSAGEM:6,25 MG	CP	0	**0,00**	19.980	0	0	20.040	0	60	**0**	2.197,80	0,00	0,00	2.204,40	0,00	6,60	0,00	**2.197,80**	0,11	**0,00**
17766	CASQUINHO BROZINA MOVEL, ORIGINAL - MALHE	UND	0	**0,00**	4	0	0	4	0	0	**0**	1.021,72	0,00	0,00	1.021,72	0,00	0,00	0,00	**1.021,72**	255,43	**0,00**
17765	CASQUINHO BROZINA, ORIGINAL - MALHE	UND	0	**0,00**	4	0	0	4	0	0	**0**	896,40	0,00	0,00	896,40	0,00	0,00	0,00	**896,40**	224,10	**0,00**
19077	CATAFLAM EMULGEL 11,6MGG TB 150G	UND	0	**0,00**	2	0	0	2	0	0	**0**	85,17	0,00	0,00	85,17	0,00	0,00	0,00	**85,17**	42,95	**0,00**
15828	CATAFLAMPRO EMULGEL TB 60G	UND	0	**0,00**	4	0	0	4	0	0	**0**	99,19	0,00	0,00	99,19	0,00	0,00	0,00	**99,19**	50,56	**0,00**
18757	CATCHUP ACONDICIONADO EM EMBALAGEM COM 200G - DUSUL	UND	0	**0,00**	60	0	0	60	0	0	**0**	175,20	0,00	0,00	175,20	0,00	0,00	0,00	**175,20**	2,92	**0,00**
20931	Cateter aspiração traqueal nº 8, estéril,embalagem individual - MEDSONDA	UND	0	**0,00**	214	0	0	0	0	0	**214**	134,82	0,00	0,00	0,00	0,00	0,00	0,00	**0,00**	0,63	**134,82**
6547	CATETER INTRAVENOSO AGULHADO, RADIOPACO, CALIBRE 22G, TIPO 304 - TOP MED	UND	0	**0,00**	200	0	0	10	0	0	**190**	136,00	0,00	0,00	6,80	0,00	0,00	0,00	**6,80**	0,68	**129,20**
6548	CATETER INTRAVENOSO AGULHADO, RADIOPACO, CALIBRE 24G, TIPO 304 - TOP MED	UND	0	**0,00**	140	0	0	10	0	0	**130**	98,00	0,00	0,00	7,00	0,00	0,00	0,00	**7,00**	0,70	**91,00**
16351	CATETER INTRAVENOSO AGULHADO,RADIOPACO,ESTÉRIL,DESCARTÁVEL,CALIBRE 20G . AGULHA DE PAREDES FINAS EM AÇO INOX 304-TOP MED	UND	0	**0,00**	200	0	0	10	0	0	**190**	136,00	0,00	0,00	6,80	0,00	0,00	0,00	**6,80**	0,68	**129,20**
7106	CATETER INTRAVENOSO PERIFÉRICO 20G	UND	100	**68,00**	0	0	0	0	0	0	**100**	0,00	0,00	0,00	0,00	0,00	0,00	0,00	**0,00**	0,68	**68,00**
7108	CATETER INTRAVENOSO PERIFÉRICO 22G	UND	100	**68,00**	0	0	0	0	0	0	**100**	0,00	0,00	0,00	0,00	0,00	0,00	0,00	**0,00**	0,68	**68,00**
7109	CATETER INTRAVENOSO PERIFÉRICO 24G	UND	100	**70,00**	0	0	0	0	0	0	**100**	0,00	0,00	0,00	0,00	0,00	0,00	0,00	**0,00**	0,70	**70,00**

	Produto	UND	Saldo Período Anterior		Movimento do Período																
			Acumulado		Estoque (Quantidade)							Valores (R$)									
					Entradas			Saidas				Entrada			Saídas						
			Estoque (A)	Total (B)	Aquis. (C)	Canc. (D)	DOA/ADJ /IAQ/DAC (E)	Req/ED/T/ES (F)	RGL ESTOQ. (G)	Estorno (H)	Saldo (A+C-D-E-F-G+H)	Aquis. (I)	Canc. (J)	DOA/ADJ/IAQ/DAC (K)	Req/ED/T/ES (L)	RGL ESTOQ. (M)	Estorno. (N)	Vl. Sob.(O) (B+I-J-K-L-M+N)	Total (P) (L+M-N)	Vl. Médio	Total (B+I-J+D-L-M+N)
18908	CATETER PERIFÉRICO,POLÍMERO RADIOPACO,VENOSO,AGULHA AÇO INOX,20 GRAU,30MM, ESTÉRIL,DESCARTÁVEL - LABOR IMPORT	UND	0	**0,00**	500	0	0	500	0	0	**0**	450,00	0,00	0,00	450,00	0,00	0,00	0,00	**450,00**	0,90	**0,00**
18909	CATETER PERIFÉRICO,POLÍMERO RADIOPACO,VENOSO,AGULHA AÇO INOX,22 GRAU,25MM, ESTÉRIL,DESCARTÁVEL - LABOR IMPORT	UND	0	**0,00**	500	0	0	500	0	0	**0**	450,00	0,00	0,00	450,00	0,00	0,00	0,00	**450,00**	0,90	**0,00**
18910	CATETER PERIFÉRICO,POLÍMERO RADIOPACO,VENOSO,AGULHA AÇO INOX,24 GRAU,20MM, ESTÉRIL,DESCARTÁVEL - LABOR IMPORT	UND	0	**0,00**	500	0	0	500	0	0	**0**	450,00	0,00	0,00	450,00	0,00	0,00	0,00	**450,00**	0,90	**0,00**
1497	CD-R (80 MIN/700 MB/52 X)	UND	255	**260,00**	0	0	0	255	0	0	**0**	0,00	0,00	0,00	259,998	0,00	0,00	0,00	**259,998**	1,0196	**0,00**
86	CEBOLA, BRANCA, 1ª QUALIDADE, IN NATURA.	KG	0	**0,00**	355	0	0	355	0	0	**0**	751,40	0,00	0,00	751,40	0,00	0,00	0,00	**751,40**	2,06	**0,00**
3806	CEBRALAT 50 MG C/60 COMP	CX	0	**0,00**	2	0	0	2	0	0	**0**	67,02	0,00	0,00	67,02	0,00	0,00	0,00	**67,02**	34,05	**0,00**
21246	CECLOR 250MG/5ML SUS ORAL FR 100ML	UND	0	**0,00**	2	0	0	2	0	0	**0**	176,56	0,00	0,00	176,56	0,00	0,00	0,00	**176,56**	88,28	**0,00**
19813	CECLOR 375MG/5ML SUS ORAL FR 100ML	UND	0	**0,00**	1	0	0	1	0	0	**0**	116,06	0,00	0,00	116,06	0,00	0,00	0,00	**116,06**	116,06	**0,00**
6550	CEFALEXINA 250MG/5ML USO.SUSP ORAL 60ML	FRC	1,8	**1.042,20**	0	0	0	1,8	0	0	**0**	0,00	0,00	0,00	1.042,20	0,00	0,00	0,00	**1.042,20**	579,00	**0,00**
14005	CEFALEXINA 250MG/ML PO SUSP. ORAL FR. 60ML	FRC	300	**1.737,00**	0	0	0	300	0	0	**0**	0,00	0,00	0,00	1.737,00	0,00	0,00	0,00	**1.737,00**	5,79	**0,00**
13372	CEFALEXINA 50 MG/ML, EM PÓ PARA SUSP. ORAL, 60 ML - TEUTO	FRC	1.400	**8.960,00**	1.200	0	0	2.600	0	0	**0**	8.010,00	0,00	0,00	16.970,00	0,00	0,00	0,00	**16.970,00**	20,30	**0,00**
21409	CEFALEXINA 500G CX 10 CAP	UND	0	**0,00**	8	0	0	8	0	0	**0**	212,96	0,00	0,00	212,96	0,00	0,00	0,00	**212,96**	26,74	**0,00**
3808	CEFALEXINA 500MG	CP	44.962	**13.038,98**	43.250	0	0	57.272	0	0	**30.940**	17.732,50	0,00	0,00	18.086,08	0,00	0,00	0,00	**18.086,08**	1,28	**12.685,40**
6806	CEFALEXINA EM PÓ P/ SUSPENSÃO ORAL 250MG/5ML FRASCO C/ 60ML	FRC	220	**1.273,80**	0	0	0	8	0	0	**212**	0,00	0,00	0,00	46,32	0,00	0,00	0,00	**46,32**	5,79	**1.227,48**
3809	CEFALEXINA EM PÓ SUSP ORAL COM 250 MG/5 ML, FRASCO COM 60 ML	UND	1.000	**5.790,00**	0	0	0	1.000	0	0	**0**	0,00	0,00	0,00	5.790,00	0,00	0,00	0,00	**5.790,00**	5,79	**0,00**
1500	CEFALEXINA SUSP. 250 MG/ML	CX	995	**8.935,10**	0	0	0	995	0	0	**0**	0,00	0,00	0,00	8.935,10	0,00	0,00	0,00	**8.935,10**	8,98	**0,00**
2696	Cefalexina, 500 mg comprimido - TEUTO.	CP	50.000	**14.500,00**	15.000	0	0	65.000	0	0	**0**	4.350,00	0,00	0,00	18.850,00	0,00	0,00	0,00	**18.850,00**	0,58	**0,00**
20542	CEFALEXINA, DOSAGEM:50 MG/ML, FORMA FARMACÊUTICA: PÓ P/SUSPENSÃO ORAL (FRASCO 60,00 ML)	FRC	0	**0,00**	2.600	0	0	2.400	0	0	**200**	18.070,00	0,00	0,00	16.680,00	0,00	0,00	0,00	**16.680,00**	13,90	**1.390,00**
1501	CEFALEXINA, MONOHIDRATADA 250 MG/5 ML PÓ P/ SUSPENSÃO ORAL, FRASCO COM 60 ML+ COPO MEDIDOR (CEFACIMED)	UND	2.968	**16.176,1936**	0	0	0	15	0	0	**2.953**	0,00	0,00	0,00	81,753	0,00	0,00	0,00	**81,753**	5,4502	**16.094,4406**
3810	CEFALIUM CAIXA COM 12 COMPRIMIDOS	CX	0	**0,00**	12	0	0	12	0	0	**0**	224,79	19,21	0,00	224,79	0,00	19,21	0,00	**205,58**	37,21	**0,00**
21034	CEFALIUM ONE 750MG C/ 20 COMP REV	UND	0	**0,00**	2	0	0	2	0	0	**0**	29,22	0,00	0,00	29,22	0,00	0,00	0,00	**29,22**	14,61	**0,00**
17541	CEFALIV CX 12 COMP	UND	0	**0,00**	7	0	0	7	0	0	**0**	102,40	0,00	0,00	102,40	0,00	0,00	0,00	**102,40**	29,29	**0,00**
21502	CEFTRIAXONA 1G INJ IM. 1FA DIL	UND	0	**0,00**	16	0	0	16	0	0	**0**	497,44	0,00	0,00	497,44	0,00	0,00	0,00	**497,44**	31,09	**0,00**
15649	CEFTRIAXONA SÓDICA 1G INTRAMUSCULAR FRASCO/AMPOLA, TEUTO.	FA	0	**0,00**	50	0	0	0	0	0	**50**	544,00	0,00	0,00	0,00	0,00	0,00	0,00	**0,00**	10,88	**544,00**
6605	CEFTRIAXONA SODICA 500MG SOL INJ	UND	0	**0,00**	40	0	0	40	0	0	**0**	828,73	0,00	0,00	828,73	0,00	0,00	0,00	**828,73**	20,7183	**0,00**
20707	CEFTRIAXONA SÓDICA, 1 G, INTRAMUSCULAR (FRASCO-AMPOLA) - EUROFARMA	CAP	0	**0,00**	50	0	0	0	0	0	**50**	625,00	0,00	0,00	0,00	0,00	0,00	0,00	**0,00**	12,50	**625,00**

ESTADO DE SERGIPE
FUNDO MUNICIPAL DE SAUDE DE ITABAIANA
Balancete Mensal - Estoque Acumulado

De 01/01/2020 à 31/12/2020

	Produto	UND	Saldo Período Anterior		Movimento do Período																
			Acumulado		Estoque (Quantidade)							Valores (R$)									
					Entradas			Saidas				Entrada			Saídas						
			Estoque (A)	Total (B)	Aquis. (C)	Canc. (D)	DOA/ADJ /IAQ/DAC (E)	Req/ED/T/ES (F)	RGL ESTOQ. (G)	Estorno (H)	Saldo (A+C-D-E-F-G+H)	Aquis. (I)	Canc. (J)	DOA/ADJ/IAQ/DAC (K)	Req/ED/T/ES (L)	RGL ESTOQ. (M)	Estorno. (N)	Vl. Sob.(O) (B+I-J-K-L-M+N)	Total (P) (L+M-N)	Vl. Médio	Total (B+I-J+D-L-M+N)
19362	CEFTRIAXONA SÓDICA, CONC. 500 MG - FORMA FARM. PÓ P/SOLUC. INJETAVEL + DILUENTE - FRASCO/AMPOLA - EUROFARMA	FRC	0	**0,00**	500	0	0	450	0	0	**50**	5.995,00	0,00	0,00	5.395,50	0,00	0,00	0,00	**5.395,50**	11,99	**599,50**
18711	CELEBRA 100MG C/ 20 CAP	UND	0	**0,00**	2	0	0	2	0	0	**0**	120,39	0,00	0,00	120,39	0,00	0,00	0,00	**120,39**	60,27	**0,00**
5525	CELEBRA 200MG COM 10 COMP	UND	0	**0,00**	162	0	0	162	0	0	**0**	7.758,46	0,00	0,00	7.758,46	0,00	0,00	0,00	**7.758,46**	103,455	**0,00**
6833	CELEBRA 200MG COM 30 COMP	UND	0	**0,00**	2	0	0	2	0	0	**0**	294,36	0,00	0,00	294,36	0,00	0,00	0,00	**294,36**	294,36	**0,00**
21173	CELESTAMINE 20 CPR	UND	0	**0,00**	1	0	0	1	0	0	**0**	25,71	0,00	0,00	25,71	0,00	0,00	0,00	**25,71**	25,71	**0,00**
1502	CELESTAMINE XAROPE 120 ML	UND	63	**2.893,4514**	8	0	0	71	0	0	**0**	341,26	0,00	0,00	3.234,7114	0,00	0,00	0,00	**3.234,7114**	165,3778	**0,00**
18316	CELESTONE SOLUSPAN 3+3MG INJ CX 1AMP X 1ML	UND	0	**0,00**	6	0	0	6	0	0	**0**	133,76	22,32	0,00	133,76	0,00	22,32	0,00	**111,44**	44,60	**0,00**
87	CENOURA, 1ª QUALIDADE, IN NATURA.	KG	0	**0,00**	10	0	0	10	0	0	**0**	34,00	0,00	0,00	34,00	0,00	0,00	0,00	**34,00**	3,40	**0,00**
1503	CERA LIQUIDA FRASCO COM 750 MILILITROS	UND	57	**148,20**	0	0	0	0	0	0	**57**	0,00	0,00	0,00	0,00	0,00	0,00	0,00	**0,00**	2,60	**148,20**
7036	CERA LÍQUIDA INCOLOR 750ML	UND	242	**532,40**	0	0	0	242	0	0	**0**	0,00	0,00	0,00	532,40	0,00	0,00	0,00	**532,40**	2,20	**0,00**
6286	CERA LÍQUIDA INCOLOR 750ML - POLITRIZ	UND	142	**515,62**	1.108	0	0	832	0	0	**418**	2.572,30	0,00	0,00	1.927,90	0,00	0,00	0,00	**1.927,90**	2,7752	**1.160,02**
17254	CERAZETE 28 CPR	UND	0	**0,00**	1	0	0	1	0	0	**0**	37,71	0,00	0,00	37,71	0,00	0,00	0,00	**37,71**	37,71	**0,00**
14509	CERUMIN SOL OTO FR GTS 8ML	UND	0	**0,00**	4	0	0	4	0	0	**0**	47,69	0,00	0,00	47,69	0,00	0,00	0,00	**47,69**	11,82	**0,00**
1504	CESTO COM TAMPA 60 LTS	UND	3	**45,00**	0	0	0	0	0	0	**3**	0,00	0,00	0,00	0,00	0,00	0,00	0,00	**0,00**	15,00	**45,00**
1505	CESTO FECHADO 20L COM PEDAL	UND	8	**80,00**	0	0	0	0	0	0	**8**	0,00	0,00	0,00	0,00	0,00	0,00	0,00	**0,00**	10,00	**80,00**
1506	CESTO FECHADO 30L COM PEDAL	UND	9	**108,00**	0	0	0	0	0	0	**9**	0,00	0,00	0,00	0,00	0,00	0,00	0,00	**0,00**	12,00	**108,00**
1507	CESTO FECHADO COM TAMPA 100 L	UND	1	**24,59**	0	0	0	0	0	0	**1**	0,00	0,00	0,00	0,00	0,00	0,00	0,00	**0,00**	24,59	**24,59**
1508	CESTO TELADO 9 LT	UND	6	**12,60**	0	0	0	0	0	0	**6**	0,00	0,00	0,00	0,00	0,00	0,00	0,00	**0,00**	2,10	**12,60**
7090	CETOCONAZOL 2% SHAMPOO.	FRC	1.971	**8.928,63**	0	0	0	1.971	0	0	**0**	0,00	0,00	0,00	8.928,63	0,00	0,00	0,00	**8.928,63**	4,53	**0,00**
20065	CETOCONAZOL 2%, SHAMPOO FRASCO C/ 100ML -NATIVITA	FRC	0	**0,00**	80	0	0	80	0	0	**0**	345,60	0,00	0,00	345,60	0,00	0,00	0,00	**345,60**	4,32	**0,00**
21731	CETOCONAZOL 20MG CR 30GR	UND	0	**0,00**	1	0	0	1	0	0	**0**	17,00	0,00	0,00	17,00	0,00	0,00	0,00	**17,00**	17,00	**0,00**
13245	CETOCONAZOL, 2%, SHAMPOO, 100 ML - NATIVITA	FRC	2.500	**11.350,00**	215	0	0	2.715	0	0	**0**	952,45	0,00	0,00	12.302,45	0,00	0,00	0,00	**12.302,45**	22,48	**0,00**
20543	CETOCONAZOL, DOSAGEM: 2%, APRESENTAÇÃO: SHAMPOO (FRASCO 100,00 ML)	FRC	0	**0,00**	2.520	0	0	1.993	0	0	**527**	10.886,40	0,00	0,00	8.609,76	0,00	0,00	0,00	**8.609,76**	12,96	**2.276,64**
21176	CETOMICOSS 200MG CX 10 COMP	UND	0	**0,00**	9	0	0	9	0	0	**0**	287,97	0,00	0,00	287,97	0,00	0,00	0,00	**287,97**	31,73	**0,00**
21394	CETOMICOSS CR 20GR	UND	0	**0,00**	3	0	0	3	0	0	**0**	69,31	0,00	0,00	69,31	0,00	0,00	0,00	**69,31**	23,10	**0,00**
3830	CETOPROFENO 100 MG C/20 COMP	UND	0	**0,00**	4	0	0	4	0	0	**0**	145,40	0,00	0,00	145,40	0,00	0,00	0,00	**145,40**	36,05	**0,00**
19330	CETOPROFENO CONCENT.100MG - FORM. FARM. PÓ LIÓFILO P/INJETÁVEL - FRASCO/AMPOLA - U. QUIMICA	FA	0	**0,00**	500	0	0	430	0	0	**70**	1.945,00	0,00	0,00	1.672,70	0,00	0,00	0,00	**1.672,70**	3,89	**272,30**
19308	CETOPROFENO, CONCENTRAÇÃO: 50MG/ML, FORMA FARC. SOLUÇÃO INJETÁVEL AMP 2,00ML - CRISTÁLIA	AMP	0	**0,00**	700	0	0	622	0	0	**78**	1.050,00	0,00	0,00	933,00	0,00	0,00	0,00	**933,00**	1,50	**117,00**
16406	CETROLAC MD 4MG/ML SOL OFT FR 10ML	UND	0	**0,00**	13	0	0	13	0	0	**0**	1.142,43	0,00	0,00	1.142,43	0,00	0,00	0,00	**1.142,43**	178,585	**0,00**
18332	CETROLAC SOL OFT FR GTS 5ML	UND	0	**0,00**	14	0	0	14	0	0	**0**	683,14	0,00	0,00	683,14	0,00	0,00	0,00	**683,14**	96,71	**0,00**
21640	CEWIN 1G CX 10 COM EFV SB LARANJA	UND	0	**0,00**	3	0	0	3	0	0	**0**	39,99	0,00	0,00	39,99	0,00	0,00	0,00	**39,99**	13,33	**0,00**
17381	CEWIN GTS 20 ML	UND	0	**0,00**	1	0	0	1	0	0	**0**	12,51	0,00	0,00	12,51	0,00	0,00	0,00	**12,51**	12,51	**0,00**
5867	CHA (CARQUEJA, CAMOMILA, CIDREIRA, ERVA DOCE, BOLDO) 24X10X1G, MARATA.	CX	129	**509,92**	43	0	0	172	0	0	**0**	1.667,80	0,00	0,00	2.207,536	0,00	0,00	0,00	**2.207,536**	38,90	**0,00**
3834	CHÁ DE BOLDO	CX	24	**34,08**	0	0	0	24	0	0	**0**	0,00	0,00	0,00	34,08	0,00	0,00	0,00	**34,08**	1,42	**0,00**
6977	CHÁ ERVA CIDREIRA 1G	CX	120	**170,00**	0	0	0	120	0	0	**0**	0,00	0,00	0,00	170,004	0,00	0,00	0,00	**170,004**	1,4167	**0,00**

Produto		UND	Saldo Período Anterior		Movimento do Período																
			Acumulado		Estoque (Quantidade)							Valores (R$)									
					Entradas			Saidas				Entrada			Saídas						
			Estoque (A)	Total (B)	Aquis. (C)	Canc. (D)	DOA/ADJ /IAQ/DAC (E)	Req/ED/T/ES (F)	RGL ESTOQ. (G)	Estorno (H)	Saldo (A+C-D-E-F-G+H)	Aquis. (I)	Canc. (J)	DOA/ADJ/IAQ/DAC (K)	Req/ED/T/ES (L)	RGL ESTOQ. (M)	Estorno. (N)	Vl. Sob.(O) (B+I-J-K-L-M+N)	Total (P) (L+M-N)	Vl. Médio	Total (B+I-J+D-L-M+N)
14120	CHIP LEXMARK E260 9K (9000 COPIAS) - GREEALBET	UND	0	**0,00**	11	0	0	11	0	0	**0**	1.694,00	0,00	0,00	1.694,00	0,00	0,00	0,00	**1.694,00**	154,00	**0,00**
14121	CHIP SAMSUNG ML 3750ND - GREEALBERT	UND	0	**0,00**	3	0	0	3	0	0	**0**	164,70	0,00	0,00	164,70	0,00	0,00	0,00	**164,70**	54,90	**0,00**
19821	CIALIS 5MG COMP REV CT BL AL PLAS INC X 30	UND	0	**0,00**	2	0	0	2	0	0	**0**	814,12	0,00	0,00	814,12	0,00	0,00	0,00	**814,12**	814,12	**0,00**
1515	CILINDRO DE FREIO TRAS DIR	UND	1	**91,67**	0	0	0	0	0	0	**1**	0,00	0,00	0,00	0,00	0,00	0,00	0,00	**0,00**	91,67	**91,67**
1516	CILINDRO DE FREIO TRAS ESQ	UND	1	**91,67**	0	0	0	0	0	0	**1**	0,00	0,00	0,00	0,00	0,00	0,00	0,00	**0,00**	91,67	**91,67**
19898	CILINDRO FREIO TRAS D, ORIGINAL - ATE	UND	0	**0,00**	2	0	0	2	0	0	**0**	178,40	0,00	0,00	178,40	0,00	0,00	0,00	**178,40**	89,20	**0,00**
19846	CILINDRO FREIO TRAS E, ORIGINAL - ATE	UND	0	**0,00**	3	0	0	3	0	0	**0**	271,81	0,00	0,00	271,81	0,00	0,00	0,00	**271,81**	91,305	**0,00**
17506	CILINDRO MESTRE, ORIGINAL - ATE	UND	0	**0,00**	1	0	0	1	0	0	**0**	336,84	0,00	0,00	336,84	0,00	0,00	0,00	**336,84**	336,84	**0,00**
13670	CILOSTAZOL 100 MG - ACHE	CP	1.500	**885,00**	1.980	0	0	3.480	0	0	**0**	1.168,20	0,00	0,00	2.053,20	0,00	0,00	0,00	**2.053,20**	0,59	**0,00**
1517	CILOSTAZOL 100MG	UND	1.000	**690,00**	0	0	0	1.000	0	0	**0**	0,00	0,00	0,00	690,00	0,00	0,00	0,00	**690,00**	0,69	**0,00**
14228	CIMELIDE GTS 15ML	UND	0	**0,00**	1	0	0	1	0	0	**0**	19,23	0,00	0,00	19,23	0,00	0,00	0,00	**19,23**	19,23	**0,00**
15529	CIMENTO ENDODÔNTICO OBTURADOR,1 FRASCO PÓ 8G+1 TUBO RESINA 9G,COMBATIVEL C SEALER 26 - SEALER 26/DENTSPLAY	CX	3	**213,00**	0	0	0	0	0	0	**3**	0,00	0,00	0,00	0,00	0,00	0,00	0,00	**0,00**	71,00	**213,00**
15499	CIMENTO IONÔMERO VIDRO,RESTAURADOR,RADIOPACO, FRASCO 10G PÓ,FRASCO 8ML LIQUIDO-MAXXION R/DENTSCARE FGM	CX	80	**1.272,00**	0	0	0	50	0	0	**30**	0,00	0,00	0,00	795,00	0,00	0,00	0,00	**795,00**	15,90	**477,00**
15500	CIMENTO ODONTOLÓGICO,HIDROXIDO DE CÁLCIO,PRÓ-ANÁLISE,TIPO FORRADOR, 10G,VALIDADE MIN 1 ANO - MAQUIRA	UND	45	**159,30**	0	0	0	45	0	0	**0**	0,00	0,00	0,00	159,30	0,00	0,00	0,00	**159,30**	3,54	**0,00**
15501	CIMENTO ODONTOLÓGICO,HIDROXIDO DE CÁLCIO,RADIOPACO,PASTA BASE 13G, PASTA CALISADORA 11G - HYDCAL/TECHNEW	CX	40	**624,00**	0	0	0	0	0	0	**40**	0,00	0,00	0,00	0,00	0,00	0,00	0,00	**0,00**	15,60	**624,00**
15498	CIMENTO PROVOSÓRIO COLTOSOL OBTURADOR, POTE MINIMO 20 G,VALIDADE MÍNIMA DE 1 ANO - CAVITEC	CX	20	**180,00**	0	0	0	0	0	0	**20**	0,00	0,00	0,00	0,00	0,00	0,00	0,00	**0,00**	9,00	**180,00**
3856	CIPIDE 100 MG CX 30 COMP	UND	0	**0,00**	2	0	0	2	0	0	**0**	69,81	0,00	0,00	69,81	0,00	0,00	0,00	**69,81**	34,93	**0,00**
20321	CIPRO 500MG CX 14 COMP REV	UND	0	**0,00**	2	0	0	2	0	0	**0**	683,36	0,00	0,00	683,36	0,00	0,00	0,00	**683,36**	341,68	**0,00**
14863	CIPROFAR 500MG CX C/ 14 COMP REV	UND	0	**0,00**	2	0	0	2	0	0	**0**	652,02	0,00	0,00	652,02	0,00	0,00	0,00	**652,02**	326,01	**0,00**
3858	CIPROFIBRATO 100 MG 30 CPR	CX	0	**0,00**	29	0	0	29	0	0	**0**	2.272,76	0,00	0,00	2.272,76	0,00	0,00	0,00	**2.272,76**	157,03	**0,00**
1518	CIPROFLOXACINO 500 MG - COMP	UND	36.500	**7.570,00**	0	0	0	36.500	0	0	**0**	0,00	0,00	0,00	7.570,00	0,00	0,00	0,00	**7.570,00**	0,62	**0,00**
20580	CIPROFLOXACINO CLORIDRATO, DOSAGEM: 500 MG	CP	0	**0,00**	6.300	0	0	675	0	0	**5.625**	1.575,00	0,00	0,00	168,75	0,00	0,00	0,00	**168,75**	0,25	**1.406,25**
13260	CIPROFLOXACINO, CLORIDRATO, 500 MG - GEOLAB	CP	40.200	**8.442,00**	31.800	0	0	72.000	0	0	**0**	6.678,00	0,00	0,00	15.120,00	0,00	0,00	0,00	**15.120,00**	1,05	**0,00**
13261	CITALOPRAM 20 MG - ZYDUS	CP	30	**4,50**	10.000	0	0	10.030	0	0	**0**	1.500,00	0,00	0,00	1.504,50	0,00	0,00	0,00	**1.504,50**	0,45	**0,00**
17326	CITALOPRAM 20 MG, COMPRIMIDO - PRATI DONADUZZI	CP	0	**0,00**	33	0	0	0	0	0	**33**	2.079,00	0,00	0,00	0,00	0,00	0,00	0,00	**0,00**	63,00	**2.079,00**
13816	CITALOPRAM 20MG C/30 COMP	CP	3.000	**450,00**	0	0	0	3.000	0	0	**0**	0,00	0,00	0,00	450,00	0,00	0,00	0,00	**450,00**	0,15	**0,00**
1519	CITALOR 20 MG CX COM 30 COMP REV	CX	11	**1.028,4296**	0	0	0	11	0	0	**0**	0,00	0,00	0,00	1.028,4296	0,00	0,00	0,00	**1.028,4296**	93,4936	**0,00**
14638	CITALOR 40MG CX 30 COMP REV	UND	0	**0,00**	4	0	0	4	0	0	**0**	855,72	0,00	0,00	855,72	0,00	0,00	0,00	**855,72**	427,86	**0,00**
17097	CITONEURIN 5000 C 20 CPR	CX	0	**0,00**	39	0	0	39	0	0	**0**	2.201,37	55,70	0,00	2.201,37	0,00	55,70	0,00	**2.145,67**	115,02	**0,00**
13335	CITONEURIN 5000MC X 3 AMP X	UND	0	**0,00**	4	0	0	4	0	0	**0**	52,22	0,00	0,00	52,22	0,00	0,00	0,00	**52,22**	13,42	**0,00**

ESTADO DE SERGIPE
FUNDO MUNICIPAL DE SAUDE DE ITABAIANA
Balancete Mensal - Estoque Acumulado

De 01/01/2020 à 31/12/2020

Produto		UND	Saldo Período Anterior		Movimento do Período																
			Acumulado		Estoque (Quantidade)							Valores (R$)									
					Entradas			Saidas				Entrada			Saídas						
			Estoque (A)	Total (B)	Aquis. (C)	Canc. (D)	DOA/ADJ /IAQ/DAC (E)	Req/ED/T/ES (F)	RGL ESTOQ. (G)	Estorno (H)	Saldo (A+C-D-E-F-G+H)	Aquis. (I)	Canc. (J)	DOA/ADJ/IAQ/DAC (K)	Req/ED/T/ES (L)	RGL ESTOQ. (M)	Estorno. (N)	Vl. Sob.(O) (B+I-J-K-L-M+N)	Total (P) (L+M-N)	Vl. Médio	Total (B+I-J+D-L-M+N)
14618	CITONEURIN 5000MCG CX 20 DRG	UND	0	**0,00**	16	0	0	16	0	0	**0**	770,23	0,00	0,00	770,23	0,00	0,00	0,00	**770,23**	97,33	**0,00**
14851	CITRATO DE TAMOXIFENO 20MG CX C/ 30 COMP REV	UND	0	**0,00**	3	0	0	3	0	0	**0**	407,91	0,00	0,00	407,91	0,00	0,00	0,00	**407,91**	138,73	**0,00**
16543	CIZAX 10MG CX C/ 30 COMP	UND	0	**0,00**	2	0	0	2	0	0	**0**	101,28	0,00	0,00	101,28	0,00	0,00	0,00	**101,28**	101,28	**0,00**
17164	CJ SAPATA DE FREIO TRAS, ORIGINAL - FRASLE	CJ	0	**0,00**	2	0	0	2	0	0	**0**	268,62	0,00	0,00	268,62	0,00	0,00	0,00	**268,62**	134,31	**0,00**
18700	CJ SAPATA DE FREIO, ORIGINAL - FRASLE	UND	0	**0,00**	1	0	0	1	0	0	**0**	149,24	0,00	0,00	149,24	0,00	0,00	0,00	**149,24**	149,24	**0,00**
20496	CLARITIN 10MG CX 12 COMP	UND	0	**0,00**	6	0	0	6	0	0	**0**	358,82	0,00	0,00	358,82	0,00	0,00	0,00	**358,82**	102,49	**0,00**
15907	CLARITIN 10MG CX C/ 6 COMP	UND	0	**0,00**	2	0	0	2	0	0	**0**	51,34	0,00	0,00	51,34	0,00	0,00	0,00	**51,34**	25,67	**0,00**
18732	CLAVULIN BD 400MG SUS FR 70ML	FRC	0	**0,00**	11	0	0	11	0	0	**0**	951,68	0,00	0,00	951,68	0,00	0,00	0,00	**951,68**	175,40	**0,00**
20320	CLAVULIN BD 875MG C/ 20 COMP	UND	0	**0,00**	3	0	0	3	0	0	**0**	400,85	0,00	0,00	400,85	0,00	0,00	0,00	**400,85**	270,15	**0,00**
14829	CLAVULIN BD 875MG CX C/ 14 COMP	UND	0	**0,00**	27	0	0	27	0	0	**0**	3.473,75	0,00	0,00	3.473,75	0,00	0,00	0,00	**3.473,75**	515,07	**0,00**
15774	CLENIL A CX 10 FLAC	UND	0	**0,00**	3	0	0	3	0	0	**0**	176,25	0,00	0,00	176,25	0,00	0,00	0,00	**176,25**	59,36	**0,00**
19971	CLENIL HFA 200MCG SPRAY 200 DOS	UND	0	**0,00**	2	0	0	2	0	0	**0**	136,10	0,00	0,00	136,10	0,00	0,00	0,00	**136,10**	136,10	**0,00**
3869	CLENIL HFA 50 MCG SPRAY 200 DOS	UND	0	**0,00**	6	0	0	6	0	0	**0**	281,77	0,00	0,00	281,77	0,00	0,00	0,00	**281,77**	112,8367	**0,00**
17570	CLEXANE SAFETY LOCK 40MG C/ 6 SER POS	UND	0	**0,00**	3	0	0	3	0	0	**0**	1.034,04	0,00	0,00	1.034,04	0,00	0,00	0,00	**1.034,04**	344,68	**0,00**
20167	CLEXANE SAFETY LOCK 40MG SOL INJ 10SER PREENCH X0,4	UND	0	**0,00**	2	0	0	2	0	0	**0**	1.289,79	0,00	0,00	1.289,79	0,00	0,00	0,00	**1.289,79**	644,67	**0,00**
15830	CLEXANE SAFETY LOCK 40MG SOL INJ 2SER PREENCH X0,4	UND	0	**0,00**	32	0	0	32	0	0	**0**	8.806,94	0,00	0,00	8.806,94	0,00	0,00	0,00	**8.806,94**	849,30	**0,00**
19421	CLEXANE SAFETY LOCK 60MG SOL INJ 2SER X0,6ML+SIST SEG	UND	0	**0,00**	7	0	0	7	0	0	**0**	1.354,50	0,00	0,00	1.354,50	0,00	0,00	0,00	**1.354,50**	198,15	**0,00**
18328	CLIFEMIN 160MG CX 30 COMP	UND	0	**0,00**	2	0	0	2	0	0	**0**	175,02	87,51	0,00	175,02	0,00	87,51	0,00	**87,51**	175,02	**0,00**
16545	CLINDOXYL GEL 45GR	UND	0	**0,00**	8	0	0	8	0	0	**0**	369,08	0,00	0,00	369,08	0,00	0,00	0,00	**369,08**	46,135	**0,00**
3871	CLIPES EM METAL GALVANIZADO, PARA PAPEL, NUMERO 02, MÉDIO, CX C/100 UND	CX	47	**40,89**	0	0	0	0	0	0	**47**	0,00	0,00	0,00	0,00	0,00	0,00	0,00	**0,00**	0,87	**40,89**
1520	CLIPES EM METAL GALVANIZADO, PARA PAPEL, NUMERO 03, GRANDE, CX C/50 UND	CX	34	**28,90**	0	0	0	0	0	0	**34**	0,00	0,00	0,00	0,00	0,00	0,00	0,00	**0,00**	0,85	**28,90**
3872	CLIPES EM METAL GALVANIZADO, PARA PAPEL, NUMERO 4/0, GRANDE, CX C/50 UND	CX	75	**64,50**	0	0	0	0	0	0	**75**	0,00	0,00	0,00	0,00	0,00	0,00	0,00	**0,00**	0,86	**64,50**
3873	CLIPES EM METAL GALVANIZADO, PARA PAPEL, NUMERO 6/0, CX C/50 UND	CX	43	**36,98**	0	0	0	0	0	0	**43**	0,00	0,00	0,00	0,00	0,00	0,00	0,00	**0,00**	0,86	**36,98**
3874	CLIPES EM METAL GALVANIZADO, PARA PAPEL, NUMERO 8/0, CAIXA COM 25 UNIDADES	CX	68	**59,16**	0	0	0	0	0	0	**68**	0,00	0,00	0,00	0,00	0,00	0,00	0,00	**0,00**	0,87	**59,16**
1525	CLIPES EM METAL N° 2/0	CX	27	**26,73**	0	0	0	0	0	0	**27**	0,00	0,00	0,00	0,00	0,00	0,00	0,00	**0,00**	0,99	**26,73**
1526	CLIPES EM METAL N° 3/0	CX	109	**103,76**	0	0	0	0	0	0	**109**	0,00	0,00	0,00	0,00	0,00	0,00	0,00	**0,00**	0,9519	**103,76**
1527	CLIPES EM METAL N° 8/0	CX	4	**3,96**	0	0	0	0	0	0	**4**	0,00	0,00	0,00	0,00	0,00	0,00	0,00	**0,00**	0,99	**3,96**
1528	CLIPES EM METAL NIQUELADO, PARA PAPEL, NUMERO 4/0, CAIXA COM 100 UNIDADES	CX	112	**108,28**	0	0	0	0	0	0	**112**	0,00	0,00	0,00	0,00	0,00	0,00	0,00	**0,00**	0,9668	**108,28**
13829	CLIPS GALVANIZADO Nº 2/0 CX 100 UN-IARA	CX	17	**14,96**	20	0	0	37	0	0	**0**	17,60	0,00	0,00	32,56	0,00	0,00	0,00	**32,56**	0,88	**0,00**
2527	CLIPS GALVANIZADO Nº 2/0 CX 100 UND	CX	40	**35,10**	0	0	0	40	0	0	**0**	0,00	0,00	0,00	35,10	0,00	0,00	0,00	**35,10**	0,8775	**0,00**
20366	CLIPS GALVANIZADO Nº 2/0 CX 100 UND -BACCHI	CX	0	**0,00**	140	0	0	90	0	0	**50**	117,60	0,00	0,00	75,60	0,00	0,00	0,00	**75,60**	0,84	**42,00**
13830	CLIPS GALVANIZADO Nº 3/0 CX 50 UN-IARA	CX	12	**10,56**	96	0	0	89	0	0	**19**	82,38	0,00	0,00	76,79	0,00	0,00	0,00	**76,79**	0,85	**16,15**

ESTADO DE SERGIPE
FUNDO MUNICIPAL DE SAUDE DE ITABAIANA
Balancete Mensal - Estoque Acumulado

De 01/01/2020 à 31/12/2020

Produto		UND	Saldo Período Anterior		Movimento do Período																
			Acumulado		Estoque (Quantidade)							Valores (R$)									
					Entradas			Saidas				Entrada			Saídas						
			Estoque (A)	Total (B)	Aquis. (C)	Canc. (D)	DOA/ADJ /IAQ/DAC (E)	Req/ED/T/ES (F)	RGL ESTOQ. (G)	Estorno (H)	Saldo (A+C-D-E-F-G+H)	Aquis. (I)	Canc. (J)	DOA/ADJ/IAQ/DAC (K)	Req/ED/T/ES (L)	RGL ESTOQ. (M)	Estorno. (N)	Vl. Sob.(O) (B+I-J-K-L-M+N)	Total (P) (L+M-N)	Vl. Médio	Total (B+I-J+D-L-M+N)
2529	CLIPS GALVANIZADO Nº 3/0 CX 50 UND	CX	82	**70,60**	0	0	0	82	0	0	**0**	0,00	0,00	0,00	70,603	0,00	0,00	0,00	**70,603**	1,7129	**0,00**
13831	CLIPS GALVANIZADO Nº 4/0 CX 50 UN-IARA	CX	21	**18,48**	80	0	0	77	0	0	**24**	68,84	0,00	0,00	66,92	0,00	0,00	0,00	**66,92**	0,85	**20,40**
2531	CLIPS GALVANIZADO Nº 4/0 CX 50 UND	CX	82	**71,12**	0	0	0	80	0	0	**2**	0,00	0,00	0,00	69,402	0,00	0,00	0,00	**69,402**	1,7286	**1,718**
13832	CLIPS GALVANIZADO Nº 6/0 CX 50 UN-IARA	CX	44	**38,72**	150	0	0	97	0	0	**97**	129,48	0,00	0,00	84,0622	0,00	0,00	0,00	**84,0622**	0,8674	**84,1378**
2536	CLIPS GALVANIZADO Nº 6/0 CX 50 UND	CX	80	**69,40**	0	0	0	75	0	0	**5**	0,00	0,00	0,00	65,098	0,00	0,00	0,00	**65,098**	1,7292	**4,302**
14281	CLIPS GALVANIZADO Nº 8-0, CAIXA COM 25 UND	UND	20	**18,00**	0	0	0	20	0	0	**0**	0,00	0,00	0,00	18,00	0,00	0,00	0,00	**18,00**	0,90	**0,00**
6703	CLIPS GALVANIZADO N2/0 COM 100 MEDIO	UND	38	**33,06**	0	0	0	25	0	0	**13**	0,00	0,00	0,00	21,75	0,00	0,00	0,00	**21,75**	1,74	**11,31**
12983	CLOB-X 0,05 MG/G, POM DERM BG 30G	UND	0	**0,00**	1	0	0	1	0	0	**0**	37,77	0,00	0,00	37,77	0,00	0,00	0,00	**37,77**	37,77	**0,00**
16391	CLOB-X 0,5MGG CREME BG 30G	UND	0	**0,00**	1	0	0	1	0	0	**0**	32,54	0,00	0,00	32,54	0,00	0,00	0,00	**32,54**	32,54	**0,00**
21583	CLOB-X 0,5MGG SHAMPOO FR 125ML	UND	0	**0,00**	1	0	0	1	0	0	**0**	117,14	0,00	0,00	117,14	0,00	0,00	0,00	**117,14**	117,14	**0,00**
21655	CLOMID 50MG CX 10 COMP	UND	0	**0,00**	3	0	0	3	0	0	**0**	146,61	0,00	0,00	146,61	0,00	0,00	0,00	**146,61**	48,87	**0,00**
1529	CLOMIPRAMINA 25 MILIGRAMAS, COMPRIMIDO.	UND	7.260	**5.903,106**	0	0	0	7.260	0	0	**0**	0,00	0,00	0,00	5.903,106	0,00	0,00	0,00	**5.903,106**	0,8131	**0,00**
15650	CLOMIPRAMINA 25MG COMPRIMIDO, EMS.	CP	8.000	**7.520,00**	0	0	0	8.000	0	0	**0**	0,00	0,00	0,00	7.520,00	0,00	0,00	0,00	**7.520,00**	0,94	**0,00**
17354	CLOMIPRAMINA, 25 MG - EMS	UND	0	**0,00**	250	0	0	250	0	0	**0**	2.500,00	0,00	0,00	2.500,00	0,00	0,00	0,00	**2.500,00**	10,00	**0,00**
17370	CLONAZEPAM 0,5 - GEOLAB	CP	0	**0,00**	15.360	0	0	8.190	0	0	**7.170**	1.228,80	0,00	0,00	655,20	0,00	0,00	0,00	**655,20**	0,24	**573,60**
1530	CLONAZEPAM 0,5 MG, COMPRIMIDO	UND	170	**10,081**	0	0	0	170	0	0	**0**	0,00	0,00	0,00	10,081	0,00	0,00	0,00	**10,081**	0,0593	**0,00**
1531	CLONAZEPAM 2 MG, COMPRIMIDO.	UND	124.580	**16.179,03**	4	0	0	124.584	0	0	**0**	57,88	0,00	0,00	16.240,822	0,00	0,00	0,00	**16.240,822**	14,5999	**0,00**
1532	CLONAZEPAM 2,5 MG/ML SOL. ORAL FR. C/20 ML	FRC	2.520	**5.358,528**	0	0	0	2.520	0	0	**0**	0,00	0,00	0,00	5.358,528	0,00	0,00	0,00	**5.358,528**	2,1264	**0,00**
6064	CLONAZEPAM 2,5 MG/ML SOL. ORAL FR. COM 20 ML	FRC	900	**1.782,00**	0	0	0	900	0	0	**0**	0,00	0,00	0,00	1.782,00	0,00	0,00	0,00	**1.782,00**	1,98	**0,00**
13373	CLONAZEPAM 2,5 MG/ML, SOLUÇÃO ORAL, 20 ML - GEOLAB	FRC	5.000	**12.500,00**	3.580	0	0	8.498	0	0	**82**	7.494,00	0,00	0,00	19.846,40	0,00	0,00	0,00	**19.846,40**	7,90	**147,60**
6860	CLONAZEPAM 2MG - GEOLAB	CP	0	**0,00**	308.402	0	0	280.522	0	0	**27.880**	38.469,66	0,00	0,00	36.796,86	0,00	0,00	0,00	**36.796,86**	52,95	**1.672,80**
20218	CLONAZEPAM 2MG C/ 30 COMP	UND	0	**0,00**	4	0	0	4	0	0	**0**	57,70	0,00	0,00	57,70	0,00	0,00	0,00	**57,70**	14,40	**0,00**
20544	CLONAZEPAM, 2MG	CP	0	**0,00**	110.400	0	0	14.400	0	0	**96.000**	6.624,00	0,00	0,00	864,00	0,00	0,00	0,00	**864,00**	0,06	**5.760,00**
20545	CLONAZEPAM, DOSAGEM:2,5 MG/ML, APRESENTAÇÃO: SOLUÇÃO ORAL GOTAS (FRASCO 20,00 ML)	FRC	0	**0,00**	900	0	0	100	0	0	**800**	1.620,00	0,00	0,00	180,00	0,00	0,00	0,00	**180,00**	1,80	**1.440,00**
3881	CLOPIN 75 MG CX 30 COMP REV	CX	0	**0,00**	5	0	0	5	0	0	**0**	255,58	0,00	0,00	255,58	0,00	0,00	0,00	**255,58**	51,05	**0,00**
12969	CLOPIXOL 200MG FR 1ML	UND	0	**0,00**	8	0	0	8	0	0	**0**	597,38	0,00	0,00	597,38	0,00	0,00	0,00	**597,38**	75,77	**0,00**
3884	CLORETO DE SÓDIO 0, 9%, SOLUÇÃO INJETÁVEL, AMPOLA DE VIDRO INCOLOR 10 MILILITROS.	UND	1.310	**2.805,103**	0	0	0	1.310	0	0	**0**	0,00	0,00	0,00	2.805,103	0,00	0,00	0,00	**2.805,103**	2,1413	**0,00**
1534	CLORETO DE SÓDIO 0,9% SF 500 ML	UND	1.520	**3.727,20**	0	0	0	1.520	0	0	**0**	0,00	0,00	0,00	3.727,20	0,00	0,00	0,00	**3.727,20**	7,55	**0,00**
17300	CLORETO DE SÓDIO 0,9%,SOLUÇÃO NASAL, FRASCO C 30 MI - ACHE	FRC	0	**0,00**	1.140	0	0	1.135	0	0	**5**	798,00	0,00	0,00	794,50	0,00	0,00	0,00	**794,50**	2,10	**3,50**
1535	CLORETO DE SÓDIO 0. 9%, SOLUÇÃO NASAL, FRASCO 30 ML	UND	700	**490,00**	590	0	0	1.290	0	0	**0**	413,00	0,00	0,00	903,00	0,00	0,00	0,00	**903,00**	0,70	**0,00**
19309	CLORETO DE SÓDIO PRIN AT 0,9% SOLUÇÃO INJETÁVEL, APLIC: SISTEMA FECHADO BOLSA 100ML - FRESENIUS	BS	0	**0,00**	3.000	0	0	3.000	0	0	**0**	8.850,00	0,00	0,00	8.850,00	0,00	0,00	0,00	**8.850,00**	5,90	**0,00**
19311	CLORETO DE SÓDIO PRINC. ATIVO 0,9% SOLUÇÃO INJETÁVEL - APL. SISTEMA FECHADO BOLSA 500ML - FRESENIUS	BS	0	**0,00**	3.390	0	0	3.390	0	0	**0**	11.443,20	0,00	0,00	11.443,20	0,00	0,00	0,00	**11.443,20**	6,32	**0,00**

	Produto	UND	Saldo Período Anterior		Movimento do Período																
			Acumulado		Estoque (Quantidade)							Valores (R$)									
					Entradas			Saidas				Entrada			Saídas						
			Estoque (A)	Total (B)	Aquis. (C)	Canc. (D)	DOA/ADJ /IAQ/DAC (E)	Req/ED/T/ES (F)	RGL ESTOQ. (G)	Estorno (H)	Saldo (A+C-D-E-F-G+H)	Aquis. (I)	Canc. (J)	DOA/ADJ/IAQ/DAC (K)	Req/ED/T/ES (L)	RGL ESTOQ. (M)	Estorno. (N)	Vl. Sob.(O) (B+I-J-K-L-M+N)	Total (P) (L+M-N)	Vl. Médio	Total (B+I-J+D-L-M+N)
19310	CLORETO DE SÓDIO, PRINC. ATIVO 0,9% SOLUÇÃO INJETÁVEL - APLIC. SISTEMA FECHADO - BOLSA 250ML - FRESENIUS	BS	0	**0,00**	9.000	0	0	9.000	0	0	**0**	23.820,00	0,00	0,00	23.820,00	0,00	0,00	0,00	**23.820,00**	5,69	**0,00**
13229	CLORETO DE SÓDIO, PRINCÍPIO ATIVO: 0,9%, INJETÁVEL, 500 ML - FARMACE	FRC	9.000	**21.960,00**	9.217	0	0	18.217	0	0	**0**	20.265,88	0,00	0,00	42.225,88	0,00	0,00	0,00	**42.225,88**	14,90	**0,00**
20546	CLORETO DE SÓDIO, PRINCÍPIO ATIVO:0,9% SOLUÇÃO INJETÁVEL, APLICAÇÃO: SISTEMA FECHADO (FRASCO 500,00 ML)	FRC	0	**0,00**	6.910	0	0	5.110	0	0	**1.800**	19.900,80	0,00	0,00	14.716,80	0,00	0,00	0,00	**14.716,80**	11,52	**5.184,00**
15587	CLOREXIDINA AQUOSA 0,2% , embalagem 1000ML - RIO QUÍMICA	UND	144	**1.005,12**	0	0	0	144	0	0	**0**	0,00	0,00	0,00	1.005,12	0,00	0,00	0,00	**1.005,12**	13,96	**0,00**
13262	CLOREXIDINA DIGLUCONATO 2%, 1.000 ML - MAQUIRA	FRC	160	**2.086,40**	162	0	0	312	0	0	**10**	2.112,48	0,00	0,00	4.068,48	0,00	0,00	0,00	**4.068,48**	39,12	**130,40**
19987	CLORIDRATO DE AMITRIPTILINA 25MG C/ 20 COMP	UND	0	**0,00**	136	0	0	136	0	0	**0**	1.986,53	0,00	0,00	1.986,53	0,00	0,00	0,00	**1.986,53**	29,76	**0,00**
554	Cloridrato de ciprofloxacino em comprimido 500 mg - PRATI.	UND	0	**0,00**	33	0	0	33	0	0	**0**	2.475,00	0,00	0,00	2.475,00	0,00	0,00	0,00	**2.475,00**	75,00	**0,00**
14850	CLORIDRATO DE CLINDAMICINA 300MG CX 16 CAP	UND	0	**0,00**	50	0	0	50	0	0	**0**	4.018,00	0,00	0,00	4.018,00	0,00	0,00	0,00	**4.018,00**	163,4467	**0,00**
21053	CLORIDRATO DE DOXICICLINA 100MG COM REV CT BL AL PLAS INC X 15	UND	0	**0,00**	2	0	0	2	0	0	**0**	57,40	0,00	0,00	57,40	0,00	0,00	0,00	**57,40**	28,70	**0,00**
19524	CLORIDRATO DE FLUOXETINA 20 MG - TEUTO	CP	0	**0,00**	49.980	0	0	39.830	0	0	**10.150**	3.998,40	0,00	0,00	3.186,40	0,00	0,00	0,00	**3.186,40**	0,08	**812,00**
18016	CLORIDRATO DE FLUOXETINA 20 MG CAP X 30	UND	0	**0,00**	34	0	0	34	0	0	**0**	902,75	0,00	0,00	902,75	0,00	0,00	0,00	**902,75**	53,05	**0,00**
19627	CLORIDRATO DE FLUOXETINA 20MG C/ 30 COMP	UND	0	**0,00**	49	0	0	49	0	0	**0**	1.302,93	0,00	0,00	1.302,93	0,00	0,00	0,00	**1.302,93**	26,53	**0,00**
1536	CLORIDRATO DE METIFORMINA 850 MG	UND	60.800	**5.405,12**	0	0	0	0	0	0	**60.800**	0,00	0,00	0,00	0,00	0,00	0,00	0,00	**0,00**	0,0889	**5.405,12**
1537	CLORIDRATO DE OXIBUTININA 5 MG	UND	2.600	**2.210,00**	0	0	0	2.600	0	0	**0**	0,00	0,00	0,00	2.210,00	0,00	0,00	0,00	**2.210,00**	0,85	**0,00**
15598	CLORIDRATO DE SERTRALINA 100MG C/ 30 COMP	UND	1	**124,28**	0	0	0	1	0	0	**0**	0,00	0,00	0,00	124,28	0,00	0,00	0,00	**124,28**	124,28	**0,00**
17098	CLORIDRATO DE SERTRALINA 25MG C/ 30 COMP	UND	0	**0,00**	20	0	0	20	0	0	**0**	995,66	0,00	0,00	995,66	0,00	0,00	0,00	**995,66**	98,7833	**0,00**
17590	CLORIDRATO DE SERTRALINA 50MG C/ 30 COMP	UND	0	**0,00**	27	0	0	27	0	0	**0**	1.779,55	253,84	0,00	1.779,55	0,00	253,84	0,00	**1.525,71**	135,57	**0,00**
15921	CLORIDRATO DE TANSULOSINA 0,4MG C/ 30 CAP	UND	0	**0,00**	4	0	0	4	0	0	**0**	690,22	0,00	0,00	690,22	0,00	0,00	0,00	**690,22**	345,12	**0,00**
5794	CLORIDRATO DE VENLAFAXINA 150MG CX 30 CAP GEL	UND	0	**0,00**	27	0	0	27	0	0	**0**	6.308,55	0,00	0,00	6.308,55	0,00	0,00	0,00	**6.308,55**	235,08	**0,00**
21051	CLORIDRATO DE VENLAFAXINA 37,5MG C/ 30 COMP	UND	0	**0,00**	4	0	0	4	0	0	**0**	283,52	0,00	0,00	283,52	0,00	0,00	0,00	**283,52**	70,88	**0,00**
5792	CLORIDRATO DE VENLAFAXINA 75MG CX 30 CAP GEL	UND	0	**0,00**	25	0	0	25	0	0	**0**	3.868,53	662,54	0,00	3.868,53	0,00	662,54	0,00	**3.205,99**	268,72	**0,00**
19450	CLORIDRATO DE VENLAFAXINA 75MG CX 30 CAP GEL DURA	UND	0	**0,00**	16	0	0	16	0	0	**0**	1.884,48	0,00	0,00	1.884,48	0,00	0,00	0,00	**1.884,48**	99,3475	**0,00**
6606	CLORIDRATO DE VENLAFAXINA 75MG CX COM 30 CAP GEL DURA	UND	0	**0,00**	12	0	0	12	0	0	**0**	1.641,98	0,00	0,00	1.641,98	0,00	0,00	0,00	**1.641,98**	137,75	**0,00**
19073	CLORIDRATO DE VENLAXINA 150MG C/ 30 CAP GEL DURA	UND	0	**0,00**	5	0	0	5	0	0	**0**	1.149,37	0,00	0,00	1.149,37	0,00	0,00	0,00	**1.149,37**	234,17	**0,00**
14096	CLORPROMAZINA 100MG C/200 COMP	CX	100	**4.400,00**	0	0	0	100	0	0	**0**	0,00	0,00	0,00	4.400,00	0,00	0,00	0,00	**4.400,00**	88,00	**0,00**
3894	CLORPROMAZINA 25MG	CP	20.000	**4.400,00**	0	0	0	20.000	0	0	**0**	0,00	0,00	0,00	4.400,00	0,00	0,00	0,00	**4.400,00**	0,22	**0,00**
3895	CLORPROMAZINA CLORIDRATO, 100 MILIGRAMAS, COMPRIMIDO	UND	17.270	**3.799,40**	0	0	0	17.270	0	0	**0**	0,00	0,00	0,00	3.799,40	0,00	0,00	0,00	**3.799,40**	0,22	**0,00**
20668	CLORPROMAZINA, 100MG	CP	0	**0,00**	100.000	0	0	0	0	0	**100.000**	29.000,00	0,00	0,00	0,00	0,00	0,00	0,00	**0,00**	0,29	**29.000,00**

ESTADO DE SERGIPE
FUNDO MUNICIPAL DE SAUDE DE ITABAIANA
Balancete Mensal - Estoque Acumulado

De 01/01/2020 à 31/12/2020

Produto		UND	Saldo Período Anterior		Movimento do Período																
			Acumulado		Estoque (Quantidade)							Valores (R$)									
					Entradas			Saídas				Entrada			Saídas						
			Estoque (A)	Total (B)	Aquis. (C)	Canc. (D)	DOA/ADJ /IAQ/DAC (E)	Req/ED/T/ES (F)	RGL ESTOQ. (G)	Estorno (H)	Saldo (A+C-D-E-F-G+H)	Aquis. (I)	Canc. (J)	DOA/ADJ/IAQ/DAC (K)	Req/ED/T/ES (L)	RGL ESTOQ. (M)	Estorno. (N)	Vl. Sob.(O) (B+I-J-K-L-M+N)	Total (P) (L+M-N)	Vl. Médio	Total (B+I-J+D-L-M+N)
20686	CLORPROMAZINA, 100MG - UNIÃO QUÍMICA	CP	0	**0,00**	150	0	0	150	0	0	**0**	4.350,00	0,00	0,00	4.350,00	0,00	0,00	0,00	**4.350,00**	29,00	**0,00**
2710	Clorpromazina, 100mg comprimido. - CRISTÁLIA.	CP	0	**0,00**	50	0	0	50	0	0	**0**	2.200,00	0,00	0,00	2.200,00	0,00	0,00	0,00	**2.200,00**	44,00	**0,00**
20581	CLORPROMAZINA, 25MG	CP	0	**0,00**	30.000	0	0	5.830	0	0	**24.170**	6.600,00	0,00	0,00	1.282,60	0,00	0,00	0,00	**1.282,60**	0,22	**5.317,40**
17301	CLORPROMAZINA,40 MG/ML,SOLUÇÃO ORAL,FRASCO C 20 ML - CRISTALIA	FRC	0	**0,00**	100	0	0	60	0	0	**40**	515,00	0,00	0,00	309,00	0,00	0,00	0,00	**309,00**	5,15	**206,00**
17562	CLORTALIDONA 25MG C/ 60 COMP	UND	0	**0,00**	5	0	0	5	0	0	**0**	127,47	0,00	0,00	127,47	0,00	0,00	0,00	**127,47**	26,10	**0,00**
18572	COADOR DE PANO PARA CAFE, TAMANHO GRANDE, DORIA&CIA.	DZ	0	**0,00**	40	0	0	30	0	0	**10**	536,00	0,00	0,00	402,00	0,00	0,00	0,00	**402,00**	13,40	**134,00**
5878	COADOR DE PANO PARA CAFE, TAMANHO GRANDE, PALMAS.	DZ	9	**125,10**	16	0	0	4	0	0	**21**	222,40	0,00	0,00	55,60	0,00	0,00	0,00	**55,60**	13,90	**291,90**
19817	COBAVITAL 1MG+4MG C/ 30 COMP	UND	0	**0,00**	3	0	0	3	0	0	**0**	58,13	0,00	0,00	58,13	0,00	0,00	0,00	**58,13**	15,26	**0,00**
17364	CODEIN 30MG C/ 30 COMP	UND	0	**0,00**	3	0	0	3	0	0	**0**	127,25	0,00	0,00	127,25	0,00	0,00	0,00	**127,25**	42,76	**0,00**
3901	CODEÍNA 30 MG COMPRIMIDO	UND	2.880	**1.094,40**	0	0	0	0	0	0	**2.880**	0,00	0,00	0,00	0,00	0,00	0,00	0,00	**0,00**	0,38	**1.094,40**
17371	CODEÍNA, 30 MG - GEOLAB	CP	0	**0,00**	9.984	0	0	0	0	0	**9.984**	4.392,96	0,00	0,00	0,00	0,00	0,00	0,00	**0,00**	0,88	**4.392,96**
19907	COIFA D BARRA EST. T, ORIGINAL - SAMPEL	UND	0	**0,00**	1	0	0	1	0	0	**0**	23,56	0,00	0,00	23,56	0,00	0,00	0,00	**23,56**	23,56	**0,00**
19474	COIFA DO AMORTECEDOR DIANT, GENUÍNA - SAMPEL	UND	0	**0,00**	2	0	0	2	0	0	**0**	28,50	0,00	0,00	28,50	0,00	0,00	0,00	**28,50**	14,25	**0,00**
18974	COIFA DO AMORTECEDOR DIANTEIRO, GENUÍNA - COFAP.	UND	0	**0,00**	6	0	0	6	0	0	**0**	150,44	0,00	0,00	150,44	0,00	0,00	0,00	**150,44**	33,82	**0,00**
19662	COIFA DO AMORTECEDOR TRASEIRO, GENUÍNA - COFAP	UND	0	**0,00**	4	0	0	4	0	0	**0**	31,60	0,00	0,00	31,60	0,00	0,00	0,00	**31,60**	7,90	**0,00**
19908	COIFA E BARRA EST. T, ORIGINAL - SAMPEL	UND	0	**0,00**	1	0	0	1	0	0	**0**	23,56	0,00	0,00	23,56	0,00	0,00	0,00	**23,56**	23,56	**0,00**
19904	COIFA E ESTAB DIA, ORIGINAL - SAMPEL	UND	0	**0,00**	2	0	0	2	0	0	**0**	34,88	0,00	0,00	34,88	0,00	0,00	0,00	**34,88**	17,44	**0,00**
19882	COIFA ESTAB. DIA, ORIGINAL - SAMPEL	UND	0	**0,00**	1	0	0	1	0	0	**0**	17,44	0,00	0,00	17,44	0,00	0,00	0,00	**17,44**	17,44	**0,00**
6575	COL. URINA ADULTO COM ESC. 2LT PT/100	UND	4.800	**1.920,00**	0	0	0	4.800	0	0	**0**	0,00	0,00	0,00	1.920,00	0,00	0,00	0,00	**1.920,00**	0,40	**0,00**
5949	COLA BRANCA DE USO ESCOLAR, 1KG - PIRATININGA	UND	8	**47,12**	16	0	0	24	0	0	**0**	94,24	0,00	0,00	141,36	0,00	0,00	0,00	**141,36**	5,89	**0,00**
20367	COLA BRANCA DE USO ESCOLAR, 1KG, NÃO TÓXICA, LAVÁVEL -NEW MAGIC	UND	0	**0,00**	25	0	0	25	0	0	**0**	62,50	0,00	0,00	62,50	0,00	0,00	0,00	**62,50**	2,50	**0,00**
1538	COLA BRANCA ESCOLAR, FRASCO COM 1 KG	UND	5	**27,00**	0	0	0	5	0	0	**0**	0,00	0,00	0,00	27,00	0,00	0,00	0,00	**27,00**	5,40	**0,00**
6691	COLA BRANCA ESCOLAR, FRASCO COM 1KG	UND	35	**100,52**	0	0	0	2	0	0	**33**	0,00	0,00	0,00	5,27	0,00	0,00	0,00	**5,27**	8,035	**95,25**
3908	COLA BRANCA PARA PAPEL 90G	UND	30	**23,60**	0	0	0	20	0	0	**10**	0,00	0,00	0,00	15,734	0,00	0,00	0,00	**15,734**	0,7866	**7,866**
13834	COLA BRANCA PARA PAPEL 90G-PIRATININGA	UND	10	**7,80**	250	0	0	132	0	0	**128**	237,50	0,00	0,00	125,3118	0,00	0,00	0,00	**125,3118**	0,9374	**119,9882**
13776	COLA COM GLITER 23G	UND	25	**21,25**	0	0	0	2	0	0	**23**	0,00	0,00	0,00	1,70	0,00	0,00	0,00	**1,70**	0,85	**19,55**
13084	COLA COM GLITER 23G - NEW MAGIC	UND	0	**0,00**	60	0	0	60	0	0	**0**	60,00	0,00	0,00	60,00	0,00	0,00	0,00	**60,00**	1,00	**0,00**
13085	COLA EM BASTÃO 8 GRAMAS - BRW	UND	0	**0,00**	500	0	0	200	0	0	**300**	307,00	0,00	0,00	130,00	0,00	0,00	0,00	**130,00**	0,59	**177,00**
3911	COLA EM BASTÃO, COM 8 GRAMAS	UND	200	**118,00**	0	0	0	50	0	0	**150**	0,00	0,00	0,00	29,50	0,00	0,00	0,00	**29,50**	0,59	**88,50**
6692	COLA ISOPOR COM 90G	UND	131	**254,12**	0	0	0	4	0	0	**127**	0,00	0,00	0,00	7,7072	0,00	0,00	0,00	**7,7072**	3,9168	**246,4128**
20410	COLA LÍQUIDA COLORIDA, CORES PRIMÁRIAS, CX C/ 6 UND - PIRATININGA	CX	0	**0,00**	20	0	0	10	0	0	**10**	84,00	0,00	0,00	42,00	0,00	0,00	0,00	**42,00**	4,20	**42,00**
3912	COLA LÍQUIDA COLORIDA, CX C/06 UND	CX	25	**96,75**	0	0	0	2	0	0	**23**	0,00	0,00	0,00	7,74	0,00	0,00	0,00	**7,74**	3,87	**89,01**

ESTADO DE SERGIPE
FUNDO MUNICIPAL DE SAUDE DE ITABAIANA
Balancete Mensal - Estoque Acumulado

De 01/01/2020 à 31/12/2020

Produto		UND	Saldo Período Anterior		Movimento do Período																
			Acumulado		Estoque (Quantidade)							Valores (R$)									
					Entradas			Saidas				Entrada			Saídas						
			Estoque (A)	Total (B)	Aquis. (C)	Canc. (D)	DOA/ADJ /IAQ/DAC (E)	Req/ED/T/ES (F)	RGL ESTOQ. (G)	Estorno (H)	Saldo (A+C-D-E-F-G+H)	Aquis. (I)	Canc. (J)	DOA/ADJ/IAQ/DAC (K)	Req/ED/T/ES (L)	RGL ESTOQ. (M)	Estorno. (N)	Vl. Sob.(O) (B+I-J-K-L-M+N)	Total (P) (L+M-N)	Vl. Médio	Total (B+I-J+D-L-M+N)
13086	COLA LÍQUIDA COLORIDA, CX COM 06 PLASTICAS - NEW MAGIC	CX	0	**0,00**	20	0	0	0	0	0	**20**	77,40	0,00	0,00	0,00	0,00	0,00	0,00	**0,00**	3,87	**77,40**
1539	COLA PARA ISOPOR, FRASCO COM 90G	UND	110	**218,90**	0	0	0	0	0	0	**110**	0,00	0,00	0,00	0,00	0,00	0,00	0,00	**0,00**	1,99	**218,90**
20411	COLA PVA P/ ISOPOR 90G - PIRATININGA	UND	0	**0,00**	80	0	0	40	0	0	**40**	176,00	0,00	0,00	88,00	0,00	0,00	0,00	**88,00**	2,20	**88,00**
5950	COLA PVA PARA ISOPOR 90G - PIRATININGA	UND	103	**195,70**	176	0	0	0	0	0	**279**	334,40	0,00	0,00	0,00	0,00	0,00	0,00	**0,00**	1,90	**530,10**
14008	COLA QUENTE BAST 11,2X30CM 1KG	PCT	11	**192,50**	0	0	0	0	0	0	**11**	0,00	0,00	0,00	0,00	0,00	0,00	0,00	**0,00**	17,50	**192,50**
14009	COLA QUENTE BAST 7,5X30CM 1KG	PCT	15	**262,50**	0	0	0	0	0	0	**15**	0,00	0,00	0,00	0,00	0,00	0,00	0,00	**0,00**	17,50	**262,50**
627	Colagenase 0,6U + clorafenicol 0,01g bisnaga com 30 g - CRISTÁLIA.	UND	700	**6.936,00**	1.000	0	0	1.688	0	0	**12**	8.480,00	0,00	0,00	15.314,26	0,00	0,00	0,00	**15.314,26**	25,44	**101,74**
19964	COLAR DA EMBREAGEM, ORIGINAL - SKF	UND	0	**0,00**	1	0	0	1	0	0	**0**	67,71	0,00	0,00	67,71	0,00	0,00	0,00	**67,71**	67,71	**0,00**
3917	COLCHIS 0,5 MG COM 30 COMP	CX	0	**0,00**	6	0	0	6	0	0	**0**	307,98	0,00	0,00	307,98	0,00	0,00	0,00	**307,98**	51,48	**0,00**
20332	COLCHIS 0,5MG CX 20 COMP	UND	0	**0,00**	4	0	0	4	0	0	**0**	160,36	0,00	0,00	160,36	0,00	0,00	0,00	**160,36**	40,15	**0,00**
15767	COLCHIS 1MG CX C/ 30 COMP	UND	0	**0,00**	12	0	0	12	0	0	**0**	260,04	0,00	0,00	260,04	0,00	0,00	0,00	**260,04**	21,67	**0,00**
3919	COLETOR DE LÂMINA	UND	1.500	**450,00**	0	0	0	0	0	0	**1.500**	0,00	0,00	0,00	0,00	0,00	0,00	0,00	**0,00**	0,30	**450,00**
16348	COLETOR DE LÂMINA P CITOLOGIA C TAMPA ROSQUEÁVEL, CAPACIDADE MINIMA DE 3 LÂMINAS - CRAL PLAST	UND	3.500	**1.050,00**	0	0	0	1.105	0	0	**2.395**	0,00	0,00	0,00	331,50	0,00	0,00	0,00	**331,50**	0,30	**718,50**
7260	COLETOR DE LAMINA P/ CITOLOGIA C/ TAMPA P/ 3 LAMINAS	UND	2	**600,00**	0	0	0	2	0	0	**0**	0,00	0,00	0,00	600,00	0,00	0,00	0,00	**600,00**	300,00	**0,00**
1540	COLETOR DE LÂMINA PARA CITOLOGIA COM TAMPA ROSQUEAVEL	UND	1.000	**260,00**	0	0	0	0	0	0	**1.000**	0,00	0,00	0,00	0,00	0,00	0,00	0,00	**0,00**	0,26	**260,00**
3920	COLETOR DE URINA 2000 ML - SISTEMA ABERTO, PACOTE COM 100 UND	UND	7.400	**1.998,00**	0	0	0	0	0	0	**7.400**	0,00	0,00	0,00	0,00	0,00	0,00	0,00	**0,00**	0,27	**1.998,00**
1542	COLETOR DE URINA 80 ML	UND	1.000	**270,00**	0	0	0	0	0	0	**1.000**	0,00	0,00	0,00	0,00	0,00	0,00	0,00	**0,00**	0,27	**270,00**
20758	Coletor de urina, plástico, sistema aberto, cerca de 2000 ml, graduação de 100 em 100 ml, não estéril, descartável.	UND	0	**0,00**	600	0	0	0	0	0	**600**	300,00	0,00	0,00	0,00	0,00	0,00	0,00	**0,00**	0,50	**300,00**
20888	Coletor de urina, sistema aberto, capacidade: cerca de 2000ml, não estéril, descartável -MEDSONDA	UND	0	**0,00**	1.000	0	0	782	0	0	**218**	500,00	0,00	0,00	391,00	0,00	0,00	0,00	**391,00**	0,50	**109,00**
1543	COLETOR DE URINA, SISTEMA FECHADO	UND	5	**10,00**	0	0	0	0	0	0	**5**	0,00	0,00	0,00	0,00	0,00	0,00	0,00	**0,00**	2,00	**10,00**
20803	Coletor material pérfuro-cortante, 7 l, alças rígidas e tampa, revestimento interno em polietileno alta densidade.	UND	0	**0,00**	300	0	0	0	0	0	**300**	927,00	0,00	0,00	0,00	0,00	0,00	0,00	**0,00**	3,09	**927,00**
6560	COLETOR PERF. CORTANTE 07 LTS	UND	280	**809,20**	0	0	0	260	0	0	**20**	0,00	0,00	0,00	751,40	0,00	0,00	0,00	**751,40**	5,78	**57,80**
1544	COLETOR UNIVERSAL	UND	1.000	**300,00**	0	0	0	0	0	0	**1.000**	0,00	0,00	0,00	0,00	0,00	0,00	0,00	**0,00**	0,30	**300,00**
1545	COLETOR UNIVERSAL 80 ML COM PÁ, TAMPA BRANCA	UND	5.000	**1.500,00**	0	0	0	0	0	0	**5.000**	0,00	0,00	0,00	0,00	0,00	0,00	0,00	**0,00**	0,30	**1.500,00**
6531	COLETOR URINA, TIPO SISTEMA ABERTO, 2000 ML - MEDGRAN	UND	3.000	**1.200,00**	0	0	0	2.740	0	0	**260**	0,00	0,00	0,00	1.096,00	0,00	0,00	0,00	**1.096,00**	0,40	**104,00**
15366	COLGADURA PARA RADIOGRAFIA ODONTOLÓGICA - MAC	UND	40	**96,00**	0	0	0	0	0	0	**40**	0,00	0,00	0,00	0,00	0,00	0,00	0,00	**0,00**	2,40	**96,00**
18069	COLORÍFICO EM PÓ FINO, EMBALAGEM 100 G - CORINGA.	PCT	0	**0,00**	145	0	0	145	0	0	**0**	108,75	0,00	0,00	108,75	0,00	0,00	0,00	**108,75**	0,75	**0,00**
16286	COLPIST MT CREME VAG 10 APLIC	UND	0	**0,00**	4	0	0	4	0	0	**0**	123,58	0,00	0,00	123,58	0,00	0,00	0,00	**123,58**	31,11	**0,00**
15831	COLPISTATIN CREME VAG 40GR	UND	0	**0,00**	5	0	0	5	0	0	**0**	160,54	0,00	0,00	160,54	0,00	0,00	0,00	**160,54**	65,71	**0,00**
18051	COLTRAX 2MGML SOL INJ CX 3AMP X 2ML	UND	0	**0,00**	1	0	0	1	0	0	**0**	12,39	0,00	0,00	12,39	0,00	0,00	0,00	**12,39**	12,39	**0,00**
16765	COLTRAX 4MG CX C/ 20 COMP	UND	0	**0,00**	4	0	0	4	0	0	**0**	186,12	0,00	0,00	186,12	0,00	0,00	0,00	**186,12**	46,44	**0,00**

ESTADO DE SERGIPE
FUNDO MUNICIPAL DE SAUDE DE ITABAIANA
Balancete Mensal - Estoque Acumulado

De 01/01/2020 à 31/12/2020

Produto		UND	Saldo Período Anterior		Movimento do Período																
			Acumulado		Estoque (Quantidade)							Valores (R$)									
					Entradas			Saidas				Entrada			Saídas						
			Estoque (A)	Total (B)	Aquis. (C)	Canc. (D)	DOA/ADJ /IAQ/DAC (E)	Req/ED/T/ES (F)	RGL ESTOQ. (G)	Estorno (H)	Saldo (A+C-D-E-F-G+H)	Aquis. (I)	Canc. (J)	DOA/ADJ/IAQ/DAC (K)	Req/ED/T/ES (L)	RGL ESTOQ. (M)	Estorno. (N)	Vl. Sob.(O) (B+I-J-K-L-M+N)	Total (P) (L+M-N)	Vl. Médio	Total (B+I-J+D-L-M+N)
19852	COMANDO DE VÁLVULA ADM, ORIGINAL - KPLMD	UND	0	**0,00**	1	0	0	1	0	0	**0**	3.385,81	0,00	0,00	3.385,81	0,00	0,00	0,00	**3.385,81**	3.385,81	**0,00**
19853	COMANDO DE VÁLVULA ESCAPE, ORIGINAL - KPLMD	UND	0	**0,00**	1	0	0	1	0	0	**0**	3.385,80	0,00	0,00	3.385,80	0,00	0,00	0,00	**3.385,80**	3.385,80	**0,00**
15889	COMBIGAN FR 10 ML	UND	0	**0,00**	2	0	0	2	0	0	**0**	201,00	0,00	0,00	201,00	0,00	0,00	0,00	**201,00**	45,23	**0,00**
17544	COMBIRON FOLICO CX 45 COMP REV	CX	0	**0,00**	13	0	0	13	0	0	**0**	407,13	0,00	0,00	407,13	0,00	0,00	0,00	**407,13**	92,83	**0,00**
17543	COMBIRON SUS OR FR 120MLCM X10ML	UND	0	**0,00**	4	0	0	4	0	0	**0**	56,25	14,04	0,00	56,25	0,00	14,04	0,00	**42,21**	28,16	**0,00**
6355	COMBODART 0,50, 4MG, CX 30 CAP GEL	CX	0	**0,00**	38	0	0	38	0	0	**0**	3.911,74	0,00	0,00	3.911,74	0,00	0,00	0,00	**3.911,74**	200,23	**0,00**
15834	COMBODART 0,50,4 MG CX C/ 30 CAP GEL	CX	0	**0,00**	130	0	0	130	0	0	**0**	11.642,96	0,00	0,00	11.642,96	0,00	0,00	0,00	**11.642,96**	214,47	**0,00**
18758	COMINHO EM PÓ COM 100G - CORINGA	PCT	0	**0,00**	110	0	0	110	0	0	**0**	104,50	0,00	0,00	104,50	0,00	0,00	0,00	**104,50**	0,95	**0,00**
13263	COMPLEXO B, SOLUÇÃO INJETÁVEL - EMS	AMP	250	**207,50**	0	0	0	250	0	0	**0**	0,00	0,00	0,00	207,50	0,00	0,00	0,00	**207,50**	0,83	**0,00**
5613	COMPRESSA DE GAZE 7,5 X 7,5 13 FIOS C/500 MB	PCT	1.542	**11.105,00**	0	0	0	1.542	0	0	**0**	0,00	0,00	0,00	11.105,00	0,00	0,00	0,00	**11.105,00**	14,50	**0,00**
1546	COMPRESSA DE GAZE 7,5 X 7,5 PCT C/500 UND	PCT	1.292	**9.690,00**	0	0	0	0	0	0	**1.292**	0,00	0,00	0,00	0,00	0,00	0,00	0,00	**0,00**	7,50	**9.690,00**
6785	COMPRESSA DE GAZE 7,5X7,5 09 FIOS PCT COM 500	PCT	2.410	**16.870,00**	680	0	0	3.090	0	0	**0**	0,00	0,00	0,00	16.870,00	0,00	0,00	0,00	**16.870,00**	35,00	**0,00**
1547	COMPRESSA DE GAZES 7, 5 X 7, 5 CM C/11 FIOS DE 100% ALGODÃO ESTÉRIL PCT C/10 UND	PCT	62.000	**21.280,00**	0	0	0	59.892	0	0	**2.108**	0,00	0,00	0,00	20.543,10	0,00	0,00	0,00	**20.543,10**	0,6873	**736,90**
1548	COMPRESSA DE GAZES 7, 5 X 7, 5 CM C/9 FIOS PCT C/500 UND	PCT	136	**1.020,00**	21	0	0	136	0	0	**21**	0,00	0,00	0,00	862,50	0,00	0,00	0,00	**862,50**	15,00	**157,50**
2841	Compressa de gazes, medindo 7,5 cm x 7,5 cm 9 fios/cm² fios de 100% algodão, pacote com 500 unidades. - CUREMAX	PCT	6.600	**46.200,00**	1.166	0	0	7.533	0	0	**233**	3.990,00	0,00	0,00	48.559,00	0,00	0,00	0,00	**48.559,00**	28,00	**1.631,00**
2847	Compressa de gazes, medindo 7,5cm x 7,5cm com 11 fios/cm² fios de 100% algodão, estéril, pct com 10 uni.- AMERICA MEDICAL	PCT	32.000	**11.200,00**	25.000	0	0	42.045	0	0	**14.955**	8.750,00	0,00	0,00	14.715,75	0,00	0,00	0,00	**14.715,75**	0,70	**5.234,25**
779	Compressa de gazes, medindo 7,5cm x 7,5cm com 9 fios/cm² fios de 100% algodão, pacote com 500 unidades.	PCT	1.500	**10.500,00**	0	0	0	0	0	0	**1.500**	0,00	0,00	0,00	0,00	0,00	0,00	0,00	**0,00**	14,00	**10.500,00**
7170	COMPRESSA DE GAZES, MEDINDO 7,5X7,5 CM 11 FIOS CM² ,ESTERIL, PCT C/ 10 UND	PCT	2.000	**700,00**	0	0	0	2.000	0	0	**0**	0,00	0,00	0,00	700,00	0,00	0,00	0,00	**700,00**	0,35	**0,00**
20766	Compressa gaze, 13 fios,cm2, 8 camadas, 7,50 cm x 7,50 cm, 5 dobras, estéril, descartável, pacote com 10 unidades	UND	0	**0,00**	2.200	0	0	0	0	0	**2.200**	902,00	0,00	0,00	0,00	0,00	0,00	0,00	**0,00**	0,82	**902,00**
20769	Compressa gaze, 9 fios,cm2, 8 camadas, 7,50X7,50 cm, 5 dobras, pacote com 500 unidades	PCT	0	**0,00**	1.231	0	0	0	0	0	**1.231**	8.247,70	0,00	0,00	0,00	0,00	0,00	0,00	**0,00**	20,10	**8.247,70**
21019	Compressa gaze, tipo: 13 fios, estéril, descartável, pacote com 10 und - KASMED	UND	0	**0,00**	13.000	0	0	634	0	0	**12.366**	5.330,00	0,00	0,00	259,94	0,00	0,00	0,00	**259,94**	0,82	**5.070,06**
20935	Compressa gaze, tipo: 9 fios, estéril, descartável, pacote com 500 und - KASMED	PCT	0	**0,00**	1.000	0	0	192	0	0	**808**	6.700,00	0,00	0,00	1.286,40	0,00	0,00	0,00	**1.286,40**	6,70	**5.413,60**
18901	COMPRESSA GAZE,TECIDO 100% ALGODÃO,9 FIOS,CM2,BRANCA,8 CAMADAS, 7,50CMx7,50CM,5 DOBRAS,ESTÉRIL,DESCARTÁVEL C/10 UN - VE	PCT	0	**0,00**	19.900	0	0	10.000	0	0	**9.900**	5.900,00	0,00	0,00	59,00	0,00	0,00	5.841,00	**-5.782,00**	1,18	**5.841,00**

ESTADO DE SERGIPE
FUNDO MUNICIPAL DE SAUDE DE ITABAIANA
Balancete Mensal - Estoque Acumulado

De 01/01/2020 à 31/12/2020

	Produto	UND	Saldo Período Anterior		Movimento do Período																
			Acumulado		Estoque (Quantidade)							Valores (R$)									
					Entradas			Saidas				Entrada			Saídas						
			Estoque (A)	Total (B)	Aquis. (C)	Canc. (D)	DOA/ADJ /IAQ/DAC (E)	Req/ED/T/ES (F)	RGL ESTOQ. (G)	Estorno (H)	Saldo (A+C-D-E-F-G+H)	Aquis. (I)	Canc. (J)	DOA/ADJ/IAQ/DAC (K)	Req/ED/T/ES (L)	RGL ESTOQ. (M)	Estorno. (N)	Vl. Sob.(O) (B+I-J-K-L-M+N)	Total (P) (L+M-N)	Vl. Médio	Total (B+I-J+D-L-M+N)
18889	COMPRESSA GAZE,TECIDO 100%, 9 FIOS, CM2, BRANCA,8 CAMADAS 7,5 CMx7,5 CM, 5 DOBRAS,DESCARTÁVEL, PCT C/ 10 UN - PC	PCT	0	**0,00**	10.600	0	0	870	0	0	**9.730**	85.900,00	0,00	0,00	2.319,30	0,00	0,00	5.154,00	**-2.834,70**	17,18	**83.580,70**
18890	COMPRESSA HOSPITALAR, GAZE,100% ALGODÃO,TIPO QUEIJO, 100 CM, 8 CAMADAS,USO UNICO, EMBALAGEM ROLO - RL	UND	0	**0,00**	2.500	0	0	1.515	0	0	**985**	58.625,00	0,00	0,00	35.526,75	0,00	0,00	0,00	**35.526,75**	46,90	**23.098,25**
1549	COMPRESSA TIPO GAZINHA, 9 FIOS 6, 0 X 6, 0 CM PACOTE COM 400 UNIDADES	UND	40	**222,00**	0	0	0	0	0	0	**40**	0,00	0,00	0,00	0,00	0,00	0,00	0,00	**0,00**	5,55	**222,00**
3935	CONCARDIO 5,0 MG CX C/30 COMP REV	CX	0	**0,00**	3	0	0	3	0	0	**0**	218,67	0,00	0,00	218,67	0,00	0,00	0,00	**218,67**	74,61	**0,00**
16708	CONCERTA 18MG C/ 30 COMP	UND	2	**417,70**	2	0	0	4	0	0	**0**	406,66	0,00	0,00	824,36	0,00	0,00	0,00	**824,36**	203,33	**0,00**
21493	CONCERTA 36MG C/ 30 COMP	UND	0	**0,00**	4	0	0	4	0	0	**0**	1.126,60	0,00	0,00	1.126,60	0,00	0,00	0,00	**1.126,60**	284,22	**0,00**
20337	CONCOR 1,25MG COM REV EST CART BL AL AL X 30	UND	0	**0,00**	2	0	0	2	0	0	**0**	106,65	0,00	0,00	106,65	0,00	0,00	0,00	**106,65**	53,40	**0,00**
15987	CONCOR 10 MG COM REV EST CART BL AL AL X 30	CX	1	**81,71**	55	0	0	56	0	0	**0**	4.673,26	0,00	0,00	4.751,695	0,00	0,00	0,00	**4.751,695**	170,5725	**0,00**
20114	CONCOR 2,5MG C/ 30 COMP	CX	0	**0,00**	15	0	0	15	0	0	**0**	800,46	0,00	0,00	800,46	0,00	0,00	0,00	**800,46**	106,72	**0,00**
21639	CONCOR 5MG C/ 30 COMP	CX	0	**0,00**	13	0	0	13	0	0	**0**	263,82	0,00	0,00	263,82	0,00	0,00	0,00	**263,82**	66,62	**0,00**
3941	CONCOR 5MG C/30 COMP	CX	0	**0,00**	31	0	0	31	0	0	**0**	2.000,88	0,00	0,00	2.000,88	0,00	0,00	0,00	**2.000,88**	193,35	**0,00**
15367	CONDENSADOR DE AMALGAMA, WARD Nº 02,AÇO INOX,PASSÍVEL DE ESTERILIZAÇÃO - COOPERFLEX	UND	0	**0,00**	20	0	0	20	0	0	**0**	102,00	0,00	0,00	102,00	0,00	0,00	0,00	**102,00**	5,10	**0,00**
15508	CONDENSADOR DE GUTA PERCHA Nº 60,21MM - MAILEFER/DENTSPLY	UND	3	**127,98**	0	0	0	3	0	0	**0**	0,00	0,00	0,00	127,98	0,00	0,00	0,00	**127,98**	42,66	**0,00**
15509	CONDENSADOR DE GUTA PERCHA Nº 70,21MM - MAILEFER/DENTSPLY	UND	2	**85,32**	0	0	0	2	0	0	**0**	0,00	0,00	0,00	85,32	0,00	0,00	0,00	**85,32**	42,66	**0,00**
15510	CONDENSADOR DE GUTA PERCHA Nº 80,21MM - MAILEFER/DENTSPLY	UND	5	**213,30**	0	0	0	5	0	0	**0**	0,00	0,00	0,00	213,30	0,00	0,00	0,00	**213,30**	42,66	**0,00**
18507	CONDICIONADOR 300ML - TOK	UND	0	**0,00**	100	0	0	100	0	0	**0**	380,00	0,00	0,00	380,00	0,00	0,00	0,00	**380,00**	3,80	**0,00**
15502	CONDICIONADOR ÁCIDO ESMALTE,SERINGA 3 ML,ÁCIDO FOSFÓRICO A 37%,VALIDADE MÍN DE 1 ANO NA ENTREGA-ATTAQUE GEL/BIODINAMICA	UND	150	**180,00**	250	0	0	0	0	0	**400**	300,00	0,00	0,00	0,00	0,00	0,00	0,00	**0,00**	1,20	**480,00**
6019	CONDICIONADOR, TIPO CREME PARA CABELO, 500ML - COLENNE	UND	0	**0,00**	12	0	0	12	0	0	**0**	75,24	0,00	0,00	75,24	0,00	0,00	0,00	**75,24**	6,27	**0,00**
6796	CONDICIONADOR, TIPO CREME, PARA CABELO 500 ML	UND	12	**75,24**	0	0	0	12	0	0	**0**	0,00	0,00	0,00	75,24	0,00	0,00	0,00	**75,24**	6,27	**0,00**
15827	CONDROFLEX 1,51, 2G PO OR 30 SACH X4,135G	UND	3	**639,29**	53	0	0	56	0	0	**0**	11.565,68	0,00	0,00	12.204,9701	0,00	0,00	0,00	**12.204,9701**	650,9525	**0,00**
15632	Cone de Guta Percha 1ª série (15-40), para endodontia. Embalagem com mínimo 120 unidades - QUIMIDROL	CX	530	**4.094,00**	0	0	0	30	0	0	**500**	0,00	0,00	0,00	534,00	0,00	0,00	0,00	**534,00**	24,92	**3.560,00**
15633	Cone de Guta Percha 2ª série (45-80), para endodontia. Embalagem com mínimo 120 unidades - QUMIDROL	CX	10	**178,00**	0	0	0	10	0	0	**0**	0,00	0,00	0,00	178,00	0,00	0,00	0,00	**178,00**	17,80	**0,00**
15503	CONE DE GUTA PERCHA FF, P ENDODONTIA, MINIMO DE 120 UNIDADES-TANARI/TANARIMAN	CX	10	**172,50**	0	0	0	10	0	0	**0**	0,00	0,00	0,00	172,50	0,00	0,00	0,00	**172,50**	17,25	**0,00**
15630	Cone de papel absorvente 1ª série (15-40), para endodontia. Embalagem com mínimo 120 unidades - QUIMIDROL	CX	30	**534,00**	0	0	0	30	0	0	**0**	0,00	0,00	0,00	534,00	0,00	0,00	0,00	**534,00**	17,80	**0,00**
15631	Cone de papel absorvente 2ª série (45-80), para endodontia. Embalagem com mínimo 120 unidades - QUIMIDROL	CX	5	**89,00**	0	0	0	5	0	0	**0**	0,00	0,00	0,00	89,00	0,00	0,00	0,00	**89,00**	17,80	**0,00**

	Produto	UND	Saldo Período Anterior		Movimento do Período																
			Acumulado		Estoque (Quantidade)							Valores (R$)									
					Entradas			Saidas				Entrada			Saídas						
			Estoque (A)	Total (B)	Aquis. (C)	Canc. (D)	DOA/ADJ /IAQ/DAC (E)	Req/ED/T/ES (F)	RGL ESTOQ. (G)	Estorno (H)	Saldo (A+C-D-E-F-G+H)	Aquis. (I)	Canc. (J)	DOA/ADJ/IAQ/DAC (K)	Req/ED/T/ES (L)	RGL ESTOQ. (M)	Estorno. (N)	Vl. Sob.(O) (B+I-J-K-L-M+N)	Total (P) (L+M-N)	Vl. Médio	Total (B+I-J+D-L-M+N)
18739	CONECTOR RJ45 CAT5E MACHO PARA CABO DE REDE PLUG ETHERNET PCT C/100 - FORTREK 201	PCT	0	**0,00**	5	0	0	5	0	0	**0**	174,00	0,00	0,00	174,00	0,00	0,00	0,00	**174,00**	34,80	**0,00**
19892	CONJUNTO CABO DE VELA IGNIÇÃO, ORIGINAL - BOSCH	UND	0	**0,00**	1	0	0	1	0	0	**0**	82,41	0,00	0,00	82,41	0,00	0,00	0,00	**82,41**	82,41	**0,00**
19870	CONJUNTO DA EMBREAGEM, ORIGINAL - LUK	UND	0	**0,00**	1	0	0	1	0	0	**0**	243,94	0,00	0,00	243,94	0,00	0,00	0,00	**243,94**	243,94	**0,00**
18843	CONJUNTO DE 04 POTES PLÁSTICOS COM TAMPAS DE ÓTIMA VEDAÇÃO, 4,1L / 2,3 L /1,4L / 900ML - MERCONPLAS	CJ	0	**0,00**	10	0	0	10	0	0	**0**	179,00	0,00	0,00	179,00	0,00	0,00	0,00	**179,00**	17,90	**0,00**
19459	CONJUNTO DE PALHETA, GENUÍNA - VETOR	UND	0	**0,00**	7	0	0	7	0	0	**0**	534,46	0,00	0,00	534,46	0,00	0,00	0,00	**534,46**	73,4733	**0,00**
15690	CONJUNTO DE PALHETA, ORIGINAL - BOSH	UND	0	**0,00**	1	0	0	1	0	0	**0**	68,11	0,00	0,00	68,11	0,00	0,00	0,00	**68,11**	68,11	**0,00**
20806	Conjunto para papanicolau, 1 espéculo vaginal grande, 1 espátula de ayres, 1 escova cervical, 1 pinça cheron, estéril.	UND	0	**0,00**	100	0	0	0	0	0	**100**	299,00	0,00	0,00	0,00	0,00	0,00	0,00	**0,00**	2,99	**299,00**
3957	CONTRA-CAPA PARA ENCADERNAÇÃO FORMATO A4	UND	200	**26,46**	0	0	0	5	0	0	**195**	0,00	0,00	0,00	0,6615	0,00	0,00	0,00	**0,6615**	0,1323	**25,7985**
1552	CONTRACTUBEX GEL BG 20G	UND	3	**176,17**	13	0	0	16	0	0	**0**	789,55	0,00	0,00	965,7199	0,00	0,00	0,00	**965,7199**	120,5033	**0,00**
6445	COPO DESCARTÁVEL 180 ML 25X100 UND- MARCA MARATÁ	CX	0	**0,00**	100	0	0	70	0	0	**30**	5.100,00	0,00	0,00	3.570,00	0,00	0,00	0,00	**3.570,00**	51,00	**1.530,00**
6288	COPO DESCARTÁVEL 180 ML 25X100 UNID - MARATÁ	CX	2	**128,00**	0	0	0	2	0	0	**0**	0,00	0,00	0,00	128,00	0,00	0,00	0,00	**128,00**	64,00	**0,00**
11420	COPO DESCARTAVEL 180ML	PCT	25	**64,00**	0	0	0	20	0	0	**5**	0,00	0,00	0,00	51,20	0,00	0,00	0,00	**51,20**	2,56	**12,80**
7030	COPO DESCARTÁVEL 180ML, PACOTE COM 100 UNIDADES	PCT	50	**128,00**	0	0	0	50	0	0	**0**	0,00	0,00	0,00	128,00	0,00	0,00	0,00	**128,00**	2,56	**0,00**
1553	COPO DESCARTÁVEL 200 ML	PCT	2.980	**10.243,00**	0	0	0	2.980	0	0	**0**	0,00	0,00	0,00	10.242,856	0,00	0,00	0,00	**10.242,856**	3,4372	**0,00**
18611	COPO DESCARTÁVEL 200ML 20x100 UND - CRISTALCOPO	CX	0	**0,00**	753	0	0	564	0	0	**189**	41.339,70	0,00	0,00	30.963,60	0,00	0,00	0,00	**30.963,60**	54,90	**10.376,10**
5798	Copo descartável 200ml 20x100 unidades - MARATÁ	CX	1.524	**17.395,00**	133	0	0	1.657	0	0	**0**	9.443,00	0,00	0,00	33.886,1431	0,00	0,00	0,00	**33.886,1431**	16,2901	**0,00**
7029	COPO DESCARTÁVEL 200ML, PACOTE COM 100 UNIDADES	PCT	2.040	**6.248,00**	0	0	0	2.040	0	0	**0**	0,00	0,00	0,00	6.247,908	0,00	0,00	0,00	**6.247,908**	3,0627	**0,00**
1554	COPO DESCARTÁVEL 50 ML	PCT	1.150	**1.027,50**	0	0	0	1.150	0	0	**0**	0,00	0,00	0,00	1.027,525	0,00	0,00	0,00	**1.027,525**	0,8935	**0,00**
18612	COPO DESCARTÁVEL 50ML (CAFÉ) 50x100 UND - CRISTALCOPO	CX	0	**0,00**	80	0	0	43	0	0	**37**	3.512,00	0,00	0,00	1.887,70	0,00	0,00	0,00	**1.887,70**	43,90	**1.624,30**
5	COPO DESCARTÁVEL 50ML (CAFÉ) 50X100 UND - MARATÁ	CX	7	**489,30**	0	0	0	7	0	0	**0**	0,00	0,00	0,00	489,30	0,00	0,00	0,00	**489,30**	69,90	**0,00**
1555	COPO DESCARTÁVEL 50ML PARA CAFÉ	PCT	800	**956,80**	0	0	0	0	0	0	**800**	0,00	0,00	0,00	0,00	0,00	0,00	0,00	**0,00**	1,196	**956,80**
18610	COPO DESCARTÁVEL150ML 25x100 UND - CRISTALCOPO	CX	0	**0,00**	103	0	0	65	0	0	**38**	4.499,35	0,00	0,00	2.831,15	0,00	0,00	0,00	**2.831,15**	43,90	**1.668,20**
12948	COR-SELECT 2,5MG CX C/ 30 COMP	UND	1	**53,57**	0	0	0	1	0	0	**0**	0,00	0,00	0,00	53,57	0,00	0,00	0,00	**53,57**	53,57	**0,00**
19460	CORREIA ALTERNADOR, GENUÍNA - FLORIO	UND	0	**0,00**	3	0	0	3	0	0	**0**	170,76	0,00	0,00	170,76	0,00	0,00	0,00	**170,76**	56,92	**0,00**
19896	CORREIA ALTERNADOR, ORIGINAL - CONTINENTAL	UND	0	**0,00**	1	0	0	1	0	0	**0**	54,45	0,00	0,00	54,45	0,00	0,00	0,00	**54,45**	54,45	**0,00**
19872	CORREIA DA BOMBA DA DIR. HIDR, ORIGINAL - CONTINENTAL	UND	0	**0,00**	1	0	0	1	0	0	**0**	65,88	0,00	0,00	65,88	0,00	0,00	0,00	**65,88**	65,88	**0,00**
19945	CORREIA DENTADA, GENUINA - GATES	UND	0	**0,00**	1	0	0	1	0	0	**0**	64,69	0,00	0,00	64,69	0,00	0,00	0,00	**64,69**	64,69	**0,00**
18881	CORREIA DENTADA, GENUINA, DAYCO.	UND	0	**0,00**	1	0	0	1	0	0	**0**	64,69	0,00	0,00	64,69	0,00	0,00	0,00	**64,69**	64,69	**0,00**
15712	CORREIA DENTADA, ORIGINAL - CONTINENTAL	UND	0	**0,00**	4	0	0	4	0	0	**0**	254,12	0,00	0,00	254,12	0,00	0,00	0,00	**254,12**	69,74	**0,00**

ESTADO DE SERGIPE
FUNDO MUNICIPAL DE SAUDE DE ITABAIANA
Balancete Mensal - Estoque Acumulado

De 01/01/2020 à 31/12/2020

Produto		UND	Saldo Período Anterior		Movimento do Período																
			Acumulado		Estoque (Quantidade)							Valores (R$)									
					Entradas			Saídas				Entrada			Saídas						
			Estoque (A)	Total (B)	Aquis. (C)	Canc. (D)	DOA/ADJ /IAQ/DAC (E)	Req/ED/T/ES (F)	RGL ESTOQ. (G)	Estorno (H)	Saldo (A+C-D-E-F-G+H)	Aquis. (I)	Canc. (J)	DOA/ADJ/IAQ/DAC (K)	Req/ED/T/ES (L)	RGL ESTOQ. (M)	Estorno. (N)	Vl. Sob.(O) (B+I-J-K-L-M+N)	Total (P) (L+M-N)	Vl. Médio	Total (B+I-J+D-L-M+N)
16300	CORREIA DENTADA, ORIGINAL - DAYCO	UND	0	**0,00**	2	0	0	0	0	0	**2**	125,59	0,00	0,00	0,00	0,00	0,00	0,00	**0,00**	62,795	**125,59**
19481	CORREIA DO ALTERNADOR, GENUÍNA - FLORIO	UND	0	**0,00**	1	0	0	1	0	0	**0**	71,36	0,00	0,00	71,36	0,00	0,00	0,00	**71,36**	71,36	**0,00**
19454	CORREIA DO ALTERNADOR, GENUÍNA - GATES	UND	0	**0,00**	2	0	0	2	0	0	**0**	111,12	0,00	0,00	111,12	0,00	0,00	0,00	**111,12**	39,76	**0,00**
19883	CORREIA DO ALTERNADOR, ORIGINAL - BOSCH	UND	0	**0,00**	1	0	0	1	0	0	**0**	54,45	0,00	0,00	54,45	0,00	0,00	0,00	**54,45**	54,45	**0,00**
6106	Corretivo líquido 18 ml	UND	188	**136,62**	0	0	0	145	0	0	**43**	0,00	0,00	0,00	106,9569	0,00	0,00	0,00	**106,9569**	1,4283	**29,6631**
20369	CORRETIVO LÍQUIDO 18ML A BASE DE ÁGUA -NEW MAGIC	UND	0	**0,00**	250	0	0	250	0	0	**0**	200,00	0,00	0,00	200,00	0,00	0,00	0,00	**200,00**	0,80	**0,00**
13836	CORRETIVO LIQUIDO 18ML-RADEX	UND	165	**123,75**	126	0	0	280	0	0	**11**	94,50	0,00	0,00	210,00	0,00	0,00	0,00	**210,00**	0,75	**8,25**
1556	CORRETIVO LÍQUIDO, FRASCO COM 18 MILILITROS	UND	53	**36,98**	0	0	0	0	0	0	**53**	0,00	0,00	0,00	0,00	0,00	0,00	0,00	**0,00**	0,6977	**36,98**
18017	CORUS H 5012,5 MG CX 30 COMP REV	UND	0	**0,00**	1	0	0	1	0	0	**0**	45,29	0,00	0,00	45,29	0,00	0,00	0,00	**45,29**	45,29	**0,00**
16779	COSOPT 2% 0,5% FR 5ML	UND	0	**0,00**	2	0	0	2	0	0	**0**	232,70	0,00	0,00	232,70	0,00	0,00	0,00	**232,70**	121,59	**0,00**
21726	COSOPT 20+5MG SOL OFT FR X 10ML	UND	0	**0,00**	1	0	0	1	0	0	**0**	273,01	0,00	0,00	273,01	0,00	0,00	0,00	**273,01**	273,01	**0,00**
19442	COVID-19 TESTES RAPIDO IGG/IGM - KOVALENT.	UND	0	**0,00**	1.000	0	0	1.000	0	0	**0**	110.000,00	0,00	0,00	110.000,00	0,00	0,00	0,00	**110.000,00**	220,00	**0,00**
18975	COXIM COM ROLAMENTO DA SUSP. DIANT, GENUÍNA - COFAP	UND	0	**0,00**	2	0	0	2	0	0	**0**	111,64	0,00	0,00	111,64	0,00	0,00	0,00	**111,64**	55,82	**0,00**
19873	COXIM DA CAIXA DE MUDANÇAS, ORIGINAL - SAMPEL	UND	0	**0,00**	1	0	0	1	0	0	**0**	122,47	0,00	0,00	122,47	0,00	0,00	0,00	**122,47**	122,47	**0,00**
19663	COXIM DA SUSPENSÃO DIANT. DIR, GENUÍNA - AXIOS	UND	0	**0,00**	2	0	0	2	0	0	**0**	320,38	0,00	0,00	320,38	0,00	0,00	0,00	**320,38**	160,19	**0,00**
19667	COXIM DA SUSPENSÃO DIANT. ESQ, GENUÍNA - AXIOS	UND	0	**0,00**	2	0	0	2	0	0	**0**	320,38	0,00	0,00	320,38	0,00	0,00	0,00	**320,38**	160,19	**0,00**
18680	COXIM DA SUSPENSÃO TRAS, ORIGINAL - COFAP	UND	0	**0,00**	1	0	0	0	0	0	**1**	218,32	0,00	0,00	0,00	0,00	0,00	0,00	**0,00**	218,32	**218,32**
19475	COXIM DA TORRE LD, GENUÍNA - SAMPEL	UND	0	**0,00**	1	0	0	1	0	0	**0**	51,31	0,00	0,00	51,31	0,00	0,00	0,00	**51,31**	51,31	**0,00**
19476	COXIM DA TORRE LE, GENUÍNA - SAMPEL	UND	0	**0,00**	1	0	0	1	0	0	**0**	51,31	0,00	0,00	51,31	0,00	0,00	0,00	**51,31**	51,31	**0,00**
19465	COXIM DO AMORTECEDOR, GENUÍNA - SAMPEL	UND	0	**0,00**	1	0	0	1	0	0	**0**	195,44	0,00	0,00	195,44	0,00	0,00	0,00	**195,44**	195,44	**0,00**
13157	CREME DE PENTEAR SEM ENXAGUE C/ 300ML	UND	10	**39,90**	0	0	0	10	0	0	**0**	0,00	0,00	0,00	39,90	0,00	0,00	0,00	**39,90**	3,99	**0,00**
1557	CREME DENTAL 90 GRAMAS	UND	25	**47,25**	0	0	0	0	0	0	**25**	0,00	0,00	0,00	0,00	0,00	0,00	0,00	**0,00**	1,89	**47,25**
1558	CREME DENTAL ADULTO	UND	130	**245,70**	0	0	0	0	0	0	**130**	0,00	0,00	0,00	0,00	0,00	0,00	0,00	**0,00**	1,89	**245,70**
7035	CREME DENTAL ADULTO, CONTENDO 90G	UND	795	**1.510,50**	0	0	0	0	0	0	**795**	0,00	0,00	0,00	0,00	0,00	0,00	0,00	**0,00**	1,90	**1.510,50**
15575	Creme dental com Flúor, em embalagem com aproximadamente 50 g. Sabor refrescante, anticáries (Uso adulto) - FREEDENT	UND	80	**75,20**	0	0	0	0	0	0	**80**	0,00	0,00	0,00	0,00	0,00	0,00	0,00	**0,00**	0,94	**75,20**
18845	CREME DENTAL INFANTIL COM FLÚOR EMBALAGEM COM 50G - CONDOR	UND	0	**0,00**	4.900	0	0	1.500	0	0	**3.400**	11.270,00	0,00	0,00	3.450,00	0,00	0,00	0,00	**3.450,00**	2,30	**7.820,00**
2265	Creme dental, em embalagem com 90g.(adulto). - SORRISO.	UND	0	**0,00**	4.321	0	0	4.321	0	0	**0**	8.201,50	0,00	0,00	8.201,50	0,00	0,00	0,00	**8.201,50**	1,75	**0,00**
18844	CREME PARA PENTEAR 300ML - SEDA	UND	0	**0,00**	24	0	0	24	0	0	**0**	153,60	0,00	0,00	153,60	0,00	0,00	0,00	**153,60**	6,40	**0,00**
16848	CRESTOR 10MG CX C/ 30 COMP REV	CX	0	**0,00**	6	0	0	6	0	0	**0**	861,43	0,00	0,00	861,43	0,00	0,00	0,00	**861,43**	145,16	**0,00**
3990	CRESTOR 20 MG CX 30 COMP REV	CX	0	**0,00**	45	0	0	45	0	0	**0**	12.202,78	0,00	0,00	12.202,78	0,00	0,00	0,00	**12.202,78**	822,728	**0,00**
15596	CRESTOR 40MG CX C/ 30 COMP REV	UND	1	**289,17**	52	0	0	53	0	0	**0**	10.168,72	0,00	0,00	10.457,89	0,00	0,00	0,00	**10.457,89**	358,1691	**0,00**
16590	CRESTOR 5MG CX 30 COMP REV	CX	1	**79,26**	1	0	0	2	0	0	**0**	83,62	0,00	0,00	162,88	0,00	0,00	0,00	**162,88**	162,88	**0,00**

ESTADO DE SERGIPE
FUNDO MUNICIPAL DE SAUDE DE ITABAIANA
Balancete Mensal - Estoque Acumulado

De 01/01/2020 à 31/12/2020

Produto		UND	Saldo Período Anterior		Movimento do Período																
			Acumulado		Estoque (Quantidade)							Valores (R$)									
					Entradas			Saidas				Entrada			Saídas						
			Estoque (A)	Total (B)	Aquis. (C)	Canc. (D)	DOA/ADJ /IAQ/DAC (E)	Req/ED/T/ES (F)	RGL ESTOQ. (G)	Estorno (H)	Saldo (A+C-D-E-F-G+H)	Aquis. (I)	Canc. (J)	DOA/ADJ/IAQ/DAC (K)	Req/ED/T/ES (L)	RGL ESTOQ. (M)	Estorno. (N)	Vl. Sob.(O) (B+I-J-K-L-M+N)	Total (P) (L+M-N)	Vl. Médio	Total (B+I-J+D-L-M+N)
17358	CREVAGIN 3020MG CREME VAG BG 40G 7 APLIC	UND	0	**0,00**	7	0	0	7	0	0	**0**	226,19	0,00	0,00	226,19	0,00	0,00	0,00	**226,19**	96,13	**0,00**
21575	CRISTALIN SOL OFT FR 15ML	UND	0	**0,00**	3	0	0	3	0	0	**0**	27,54	0,00	0,00	27,54	0,00	0,00	0,00	**27,54**	9,14	**0,00**
6372	Cronometro digital (cronógrafo), resistente a água, uso no laboratório, esportes etc, LCD grande, al - LABOR IMPORT	UND	2	**69,96**	0	0	0	0	0	0	**2**	0,00	0,00	0,00	0,00	0,00	0,00	0,00	**0,00**	34,98	**69,96**
19981	CUBO DA RODA DIANT. DIR, GENUINA - COFAP	UND	0	**0,00**	1	0	0	1	0	0	**0**	254,48	0,00	0,00	254,48	0,00	0,00	0,00	**254,48**	254,48	**0,00**
19982	CUBO DA RODA DIANT. ESQ, GENUINA - COFAP	UND	0	**0,00**	1	0	0	1	0	0	**0**	254,48	0,00	0,00	254,48	0,00	0,00	0,00	**254,48**	254,48	**0,00**
19983	CUBO DA RODA TRAS. DIR, GENUINA - COFAP	UND	0	**0,00**	1	0	0	1	0	0	**0**	611,94	0,00	0,00	611,94	0,00	0,00	0,00	**611,94**	611,94	**0,00**
19984	CUBO DA RODA TRAS. ESQ, GENUINA - COFAP	UND	0	**0,00**	1	0	0	1	0	0	**0**	611,94	0,00	0,00	611,94	0,00	0,00	0,00	**611,94**	611,94	**0,00**
19596	CUBO DE RODA TRAS DIR, GENUÍNA - ALLI.	UND	0	**0,00**	1	0	0	1	0	0	**0**	515,35	0,00	0,00	515,35	0,00	0,00	0,00	**515,35**	515,35	**0,00**
19597	CUBO DE RODA TRAS ESQ, GENUÍNA - ALLI.	UND	0	**0,00**	1	0	0	1	0	0	**0**	515,35	0,00	0,00	515,35	0,00	0,00	0,00	**515,35**	515,35	**0,00**
15617	Cureta alveolar de Lucas, fabricada em aço inoxidável - SAME	UND	5	**37,25**	0	0	0	0	0	0	**5**	0,00	0,00	0,00	0,00	0,00	0,00	0,00	**0,00**	7,45	**37,25**
15616	Cureta Escavadora/Escariadora - Uso Odontológico cureta, aço inoxidável, ref. n° 17 , formato côncavo corpo duplo - SAME	UND	20	**102,00**	0	0	0	0	0	0	**20**	0,00	0,00	0,00	0,00	0,00	0,00	0,00	**0,00**	5,10	**102,00**
1559	CURETA ODONTOLÓGICA DE GRACEY, 7/8	UND	3	**25,71**	0	0	0	0	0	0	**3**	0,00	0,00	0,00	0,00	0,00	0,00	0,00	**0,00**	8,57	**25,71**
15369	CURETA PERIODONTAL GRACEY,AÇO INOXIDÁVEL, Nº 11-12 - COOPERFLEX	UND	0	**0,00**	20	0	0	0	0	0	**20**	188,20	0,00	0,00	0,00	0,00	0,00	0,00	**0,00**	9,41	**188,20**
15370	CURETA PERIODONTAL GRACEY,AÇO INOXIDÁVEL, Nº 13-14 - COOPERFLEX	UND	0	**0,00**	20	0	0	0	0	0	**20**	188,20	0,00	0,00	0,00	0,00	0,00	0,00	**0,00**	9,41	**188,20**
15371	CURETA PERIODONTAL GRACEY,AÇO INOXIDÁVEL, Nº 3-4 - COOPERFLEX	UND	0	**0,00**	20	0	0	0	0	0	**20**	180,20	0,00	0,00	0,00	0,00	0,00	0,00	**0,00**	9,01	**180,20**
15372	CURETA PERIODONTAL GRACEY,AÇO INOXIDÁVEL, Nº 5-6 - COOPERFLEX	UND	0	**0,00**	20	0	0	0	0	0	**20**	187,40	0,00	0,00	0,00	0,00	0,00	0,00	**0,00**	9,37	**187,40**
15373	CURETA PERIODONTAL GRACEY,AÇO INOXIDÁVEL, Nº 7-8 - COOPERFLEX	UND	0	**0,00**	20	0	0	0	0	0	**20**	185,60	0,00	0,00	0,00	0,00	0,00	0,00	**0,00**	9,28	**185,60**
15368	CURETA PERIODONTAL,PONTA MORSE,AÇO INOXIDÁVEL, Nº 0-0 - COOPERFLEX	UND	0	**0,00**	20	0	0	20	0	0	**0**	188,20	0,00	0,00	188,20	0,00	0,00	0,00	**188,20**	9,41	**0,00**
16589	CUTISANOL GEL 100GR	UND	1	**46,36**	0	0	0	1	0	0	**0**	0,00	0,00	0,00	46,36	0,00	0,00	0,00	**46,36**	46,36	**0,00**
16283	CYLOCORT POMADA 3,5GR	UND	1	**24,75**	2	0	0	3	0	0	**0**	49,00	0,00	0,00	73,75	0,00	0,00	0,00	**73,75**	24,45	**0,00**
14621	CYMBI 30MG C/ 30 COMP	UND	2	**124,52**	32	0	0	34	0	0	**0**	2.351,18	0,00	0,00	2.475,70	0,00	0,00	0,00	**2.475,70**	146,6833	**0,00**
16538	CYMBI 60MG C/ 30 COMP	UND	2	**234,30**	18	0	0	20	0	0	**0**	2.487,63	0,00	0,00	2.721,93	0,00	0,00	0,00	**2.721,93**	141,11	**0,00**
12981	CYMBI 60MG, CX COM 60 CAPS	UND	0	**0,00**	1	0	0	1	0	0	**0**	228,79	0,00	0,00	228,79	0,00	0,00	0,00	**228,79**	228,79	**0,00**
14403	DAFLON 1000 CX 30 COMP	CX	4	**461,9801**	48	0	0	52	0	0	**0**	5.945,98	229,84	0,00	6.407,96	0,00	229,84	0,00	**6.178,12**	236,63	**0,00**
19864	DAFLON 500MG CX 30 COMP REV	CX	0	**0,00**	9	0	0	9	0	0	**0**	708,46	0,00	0,00	708,46	0,00	0,00	0,00	**708,46**	140,65	**0,00**
18743	DAFLON 500MG CX 60 COMP REV	CX	0	**0,00**	2	0	0	2	0	0	**0**	307,01	0,00	0,00	307,01	0,00	0,00	0,00	**307,01**	153,505	**0,00**
18744	DAFLON 500MG CX 60 COMP REV.	UND	0	**0,00**	2	0	0	2	0	0	**0**	109,18	0,00	0,00	109,18	0,00	0,00	0,00	**109,18**	54,59	**0,00**
14635	DAFLON 900+100MG COM REV OR CT BL AL PLAS TRANS X 60	UND	1	**256,0001**	10	0	0	11	0	0	**0**	2.348,02	0,00	0,00	2.604,0201	0,00	0,00	0,00	**2.604,0201**	696,43	**0,00**
21248	DAFLON FLEX 1000MG C/ 30 ENV	UND	0	**0,00**	6	0	0	6	0	0	**0**	667,14	0,00	0,00	667,14	0,00	0,00	0,00	**667,14**	111,19	**0,00**
15990	DAFORIN 20MG C/ 30 COMP	UND	0	**0,00**	15	0	0	15	0	0	**0**	882,27	0,00	0,00	882,27	0,00	0,00	0,00	**882,27**	118,48	**0,00**

De 01/01/2020 à 31/12/2020

Produto		UND	Saldo Período Anterior		Movimento do Período																
			Acumulado		Estoque (Quantidade)							Valores (R$)									
					Entradas			Saidas				Entrada			Saídas						
			Estoque (A)	Total (B)	Aquis. (C)	Canc. (D)	DOA/ADJ /IAQ/DAC (E)	Req/ED/T/ES (F)	RGL ESTOQ. (G)	Estorno (H)	Saldo (A+C-D-E-F-G+H)	Aquis. (I)	Canc. (J)	DOA/ADJ/IAQ/DAC (K)	Req/ED/T/ES (L)	RGL ESTOQ. (M)	Estorno. (N)	Vl. Sob.(O) (B+I-J-K-L-M+N)	Total (P) (L+M-N)	Vl. Médio	Total (B+I-J+D-L-M+N)
15989	DAFORIN SOL. FR GTS 20 ML	UND	4	**163,62**	3	0	0	7	0	0	**0**	137,67	0,00	0,00	301,29	0,00	0,00	0,00	**301,29**	45,89	**0,00**
4024	DAINITRE 10MG CX C/50 COMP	CX	1	**21,8696**	0	0	0	1	0	0	**0**	0,00	0,00	0,00	21,8696	0,00	0,00	0,00	**21,8696**	21,8696	**0,00**
1560	DAIVOBET 50 MCG + 0,5 MG/G POM DERM BG 30G	UND	5	**610,28**	0	0	0	5	0	0	**0**	0,00	0,00	0,00	610,28	0,00	0,00	0,00	**610,28**	122,056	**0,00**
20134	DALMADORM 30MG C/ 30 COMP REV	UND	0	**0,00**	2	0	0	2	0	0	**0**	42,41	0,00	0,00	42,41	0,00	0,00	0,00	**42,41**	21,21	**0,00**
4026	DAMATER 30 CPR	CX	0	**0,00**	6	0	0	6	0	0	**0**	274,38	0,00	0,00	274,38	0,00	0,00	0,00	**274,38**	92,73	**0,00**
1561	DASTENE 0,5 MG CX 30 CAP GEL GEL MOLE	CX	7	**607,56**	0	0	0	7	0	0	**0**	0,00	0,00	0,00	607,5598	0,00	0,00	0,00	**607,5598**	165,7683	**0,00**
1562	DAXAS 500 MCG CX 30 COMP REV	CX	5	**1.057,50**	1	0	0	6	0	0	**0**	239,84	0,00	0,00	1.297,34	0,00	0,00	0,00	**1.297,34**	446,465	**0,00**
12970	DAXAS 500MCG CX COM 30 COMP REV	CX	0	**0,00**	6	0	0	6	0	0	**0**	1.432,88	0,00	0,00	1.432,88	0,00	0,00	0,00	**1.432,88**	477,46	**0,00**
1563	DAXAS 500MG CX 30 COMP REV	CX	4	**826,50**	9	0	0	13	0	0	**0**	2.095,04	0,00	0,00	2.921,54	0,00	0,00	0,00	**2.921,54**	669,945	**0,00**
20855	DECADRON 0,1MGML ELIXIR FR 120ML	UND	0	**0,00**	1	0	0	1	0	0	**0**	20,50	0,00	0,00	20,50	0,00	0,00	0,00	**20,50**	20,50	**0,00**
21482	DECADRON 4MG CX 10 COMP	UND	0	**0,00**	4	0	0	4	0	0	**0**	62,56	0,00	0,00	62,56	0,00	0,00	0,00	**62,56**	15,30	**0,00**
7107	DECANOATO HALOPERIDOL 50MG SOL. INJ AMP 1ML	AMP	400	**2.740,00**	0	0	0	400	0	0	**0**	0,00	0,00	0,00	2.740,00	0,00	0,00	0,00	**2.740,00**	6,85	**0,00**
6825	DECAONATO HALOPERIDOL 50MG SOLUÇÃO INJETÁVEL EM AMPOLA DE 1 ML - CRISTÁLIA	AMP	0	**0,00**	32	0	0	32	0	0	**0**	4.832,00	0,00	0,00	4.832,00	0,00	0,00	0,00	**4.832,00**	151,00	**0,00**
21283	DECONGEX PLUS XPE FR 120ML	UND	0	**0,00**	3	0	0	3	0	0	**0**	47,16	0,00	0,00	47,16	0,00	0,00	0,00	**47,16**	15,56	**0,00**
21052	DEFLAZACORTE 30MG CX 10 COMP	UND	0	**0,00**	3	0	0	3	0	0	**0**	298,72	0,00	0,00	298,72	0,00	0,00	0,00	**298,72**	99,58	**0,00**
19930	DEFLETOR, GENUÍNA - GONEL	UND	0	**0,00**	1	0	0	1	0	0	**0**	179,31	0,00	0,00	179,31	0,00	0,00	0,00	**179,31**	179,31	**0,00**
19956	DEFLETOR, GENUINA - VALEO	UND	0	**0,00**	1	0	0	1	0	0	**0**	217,24	0,00	0,00	217,24	0,00	0,00	0,00	**217,24**	217,24	**0,00**
5762	DELLER 100MG COM 30 COMPRIMIDOS	UND	1	**88,95**	5	0	0	6	0	0	**0**	461,13	0,00	0,00	550,08	0,00	0,00	0,00	**550,08**	183,54	**0,00**
15919	DELLER 50MG C/ 30 COMP	UND	3	**197,16**	12	0	0	15	0	0	**0**	811,55	0,00	0,00	1.008,71	0,00	0,00	0,00	**1.008,71**	136,27	**0,00**
4032	DEOCIL SL 10 MG CX 10 COMP	CX	0	**0,00**	18	0	0	18	0	0	**0**	504,35	0,00	0,00	504,35	0,00	0,00	0,00	**504,35**	56,86	**0,00**
5538	DEPAKENE 250MG COM 25 COMP	UND	7	**144,1301**	0	0	0	7	0	0	**0**	0,00	0,00	0,00	144,13	0,00	0,00	0,00	**144,13**	20,59	**0,00**
14865	DEPAKENE 300MG C/ 25 COMP	UND	0	**0,00**	3	0	0	3	0	0	**0**	78,30	0,00	0,00	78,30	0,00	0,00	0,00	**78,30**	26,10	**0,00**
20151	DEPAKENE 500MG C/ 50 COMP	UND	0	**0,00**	11	0	0	11	0	0	**0**	722,03	0,00	0,00	722,03	0,00	0,00	0,00	**722,03**	130,97	**0,00**
20125	DEPAKENE 50MG/ML 100ML	UND	0	**0,00**	109	0	0	109	0	0	**0**	1.864,91	0,00	0,00	1.864,91	0,00	0,00	0,00	**1.864,91**	33,9967	**0,00**
15825	DEPAKOTE 250MG C/ 30 COMP	UND	0	**0,00**	11	0	0	11	0	0	**0**	608,43	100,24	0,00	608,43	0,00	100,24	0,00	**508,19**	101,43	**0,00**
4035	DEPAKOTE 500 MG CAIXA COM 30 COMPRIMIDOS	CX	2	**184,00**	2	0	0	4	0	0	**0**	183,56	0,00	0,00	367,56	0,00	0,00	0,00	**367,56**	91,78	**0,00**
14821	DEPAKOTE 500MG C/ 30 COMP	UND	4	**362,84**	22	0	0	26	0	0	**0**	2.043,44	0,00	0,00	2.406,28	0,00	0,00	0,00	**2.406,28**	196,09	**0,00**
6829	DEPAKOTE 500MG COM 30 COMP	UND	0	**0,00**	15	0	0	15	0	0	**0**	1.420,07	0,00	0,00	1.420,07	0,00	0,00	0,00	**1.420,07**	191,32	**0,00**
15838	DEPAKOTE ER 250MG C/ 30 COMP	UND	5	**228,80**	23	0	0	28	0	0	**0**	1.090,35	0,00	0,00	1.319,15	0,00	0,00	0,00	**1.319,15**	96,71	**0,00**
3359	DEPAKOTE ER 500MG COM 30 COMP	UND	18	**1.677,1808**	135	0	0	153	0	0	**0**	14.114,80	630,00	0,00	15.800,9806	0,00	630,00	0,00	**15.170,9806**	197,73	**0,00**
6827	DEPAKOTE ER 500MG COM 60 COMP	UND	0	**0,00**	3	0	0	3	0	0	**0**	291,15	0,00	0,00	291,15	0,00	0,00	0,00	**291,15**	97,05	**0,00**
19070	DEPAKOTE SPRINKLE 125MG C/ 60 COMP	UND	0	**0,00**	24	0	0	24	0	0	**0**	1.390,01	0,00	0,00	1.390,01	0,00	0,00	0,00	**1.390,01**	116,09	**0,00**
17533	DEPOSTERON SOL. INJ 3 AMP X 2ML	UND	0	**0,00**	10	0	0	10	0	0	**0**	412,62	0,00	0,00	412,62	0,00	0,00	0,00	**412,62**	84,49	**0,00**
19814	DEPROSALIC 0,6430MG POM BG 30G	UND	0	**0,00**	1	0	0	1	0	0	**0**	28,48	0,00	0,00	28,48	0,00	0,00	0,00	**28,48**	28,48	**0,00**
5532	DEPURA 500 14000 UIML 10ML	UND	1	**58,7299**	23	0	0	24	0	0	**0**	1.540,25	59,63	0,00	1.598,9799	0,00	59,63	0,00	**1.539,3499**	181,16	**0,00**
5557	DEPURA 7000UI, CX COM 08 COMP REV	UND	1	**30,50**	1	0	0	2	0	0	**0**	20,00	0,00	0,00	50,50	0,00	0,00	0,00	**50,50**	20,00	**0,00**
14632	DERMACERIUM 50GR	UND	0	**0,00**	1	0	0	1	0	0	**0**	59,38	0,00	0,00	59,38	0,00	0,00	0,00	**59,38**	59,38	**0,00**
4038	DERMS POM DERM 30GR	UND	0	**0,00**	2	0	0	2	0	0	**0**	79,62	0,00	0,00	79,62	0,00	0,00	0,00	**79,62**	79,62	**0,00**
16548	DESALEX 0,5MG XPE FR 100ML+DOS	UND	1	**64,94**	0	0	0	1	0	0	**0**	0,00	0,00	0,00	64,94	0,00	0,00	0,00	**64,94**	64,94	**0,00**

ESTADO DE SERGIPE
FUNDO MUNICIPAL DE SAUDE DE ITABAIANA
Balancete Mensal - Estoque Acumulado

De 01/01/2020 à 31/12/2020

Produto		UND	Saldo Período Anterior		Movimento do Período																
			Acumulado		Estoque (Quantidade)							Valores (R$)									
					Entradas			Saidas				Entrada			Saídas						
			Estoque (A)	Total (B)	Aquis. (C)	Canc. (D)	DOA/ADJ /IAQ/DAC (E)	Req/ED/T/ES (F)	RGL ESTOQ. (G)	Estorno (H)	Saldo (A+C-D-E-F-G+H)	Aquis. (I)	Canc. (J)	DOA/ADJ/IAQ/DAC (K)	Req/ED/T/ES (L)	RGL ESTOQ. (M)	Estorno. (N)	Vl. Sob.(O) (B+I-J-K-L-M+N)	Total (P) (L+M-N)	Vl. Médio	Total (B+I-J+D-L-M+N)
15769	DESALEX 0,5MG XPE FR 60ML	UND	2	**80,14**	5	0	0	7	0	0	**0**	217,58	0,00	0,00	297,72	0,00	0,00	0,00	**297,72**	90,79	**0,00**
4039	DESALEX 5 MG CAIXA COM 10 COMPRIMIDOS	CX	0	**0,00**	13	0	0	13	0	0	**0**	744,76	0,00	0,00	744,76	0,00	0,00	0,00	**744,76**	115,854	**0,00**
15065	DESALEX 5MG CX C/ 30 COMP REV	UND	0	**0,00**	2	0	0	2	0	0	**0**	151,79	0,00	0,00	151,79	0,00	0,00	0,00	**151,79**	59,36	**0,00**
20107	DESALEX D12 BLISTER COM 10COMP	UND	0	**0,00**	1	0	0	1	0	0	**0**	47,47	0,00	0,00	47,47	0,00	0,00	0,00	**47,47**	47,47	**0,00**
18817	DESENTUPIDOR VASO SANITÁRIO/PIA, MATERIAL BORRACHA FLEXÍVEL - CONNA	UND	0	**0,00**	10	0	0	10	0	0	**0**	68,00	0,00	0,00	68,00	0,00	0,00	0,00	**68,00**	6,80	**0,00**
5708	Desinfetante 2L caixa com 6 unidades. - ÁGUIA	CX	70	**1.183,70**	72	0	0	142	0	0	**0**	1.217,52	0,00	0,00	2.401,22	0,00	0,00	0,00	**2.401,22**	16,91	**0,00**
18726	DESINFETANTE 2L CX C/ 06UND - INOVA	CX	0	**0,00**	240	0	0	202	0	0	**38**	5.200,00	400,00	0,00	4.440,00	0,00	400,00	0,00	**4.040,00**	20,00	**760,00**
13806	DESINFETANTE 2L CX COM 6 UND	CX	75	**1.268,25**	0	0	0	75	0	0	**0**	0,00	0,00	0,00	1.268,25	0,00	0,00	0,00	**1.268,25**	16,91	**0,00**
6978	DESINFETANTE CONTENDO 02 LITROS	CX	240	**676,80**	0	0	0	240	0	0	**0**	0,00	0,00	0,00	676,80	0,00	0,00	0,00	**676,80**	2,82	**0,00**
6792	DESINFETANTE DE 2 LITROS	UND	70	**1.183,70**	0	0	0	70	0	0	**0**	0,00	0,00	0,00	1.183,70	0,00	0,00	0,00	**1.183,70**	16,91	**0,00**
1564	DESINFETANTE, FRASCO COM 2 LITROS	UND	192	**502,34**	0	0	0	0	0	0	**192**	0,00	0,00	0,00	0,00	0,00	0,00	0,00	**0,00**	2,6164	**502,34**
4053	DESLORATADINA 0,5 MG XPE FR 100 ML + SER	UND	3	**148,84**	0	0	0	3	0	0	**0**	0,00	0,00	0,00	148,8399	0,00	0,00	0,00	**148,8399**	49,6133	**0,00**
19084	DESLORATADINA 5MG C/ 10 COMP REV	UND	0	**0,00**	2	0	0	2	0	0	**0**	78,26	39,58	0,00	78,26	0,00	39,58	0,00	**38,68**	78,26	**0,00**
6805	DESODORANTE AEROSOL 120ML.	UND	12,24	**212,40**	0	0	0	12,24	0	0	**0**	0,00	0,00	0,00	212,3995	0,00	0,00	0,00	**212,3995**	17,3529	**0,00**
2269	Desodorante aerosol,antitranspirante, c/ no mín. 120 ml,perfumando,embal. c/ dados de identif. - SUAVE.	UND	36	**295,00**	71	0	0	107	0	0	**0**	376,30	0,00	0,00	671,2984	0,00	0,00	0,00	**671,2984**	5,30	**0,00**
18505	DESODORIZADOR DE AMBIENTES EM AEROSL 12x360ML - BOM AR	CX	0	**0,00**	150	0	0	122	0	0	**28**	9.825,00	0,00	0,00	7.991,00	0,00	0,00	0,00	**7.991,00**	65,50	**1.834,00**
6328	DESODORIZADOR DE AMBIENTES EM AEROSOL 12x360 ML - ULTRA	CX	29	**1.617,91**	19	0	0	13	0	0	**35**	1.060,01	0,00	0,00	725,27	0,00	0,00	0,00	**725,27**	55,79	**1.952,65**
2980	DESODORIZADOR DE AMBIENTES EM AEROSOL 360 ML	UND	180	**836,85**	0	0	0	180	0	0	**0**	0,00	0,00	0,00	836,856	0,00	0,00	0,00	**836,856**	4,6492	**0,00**
18351	DESONOL 0,5MCG POM DERM BG 30G	UND	0	**0,00**	1	0	0	1	0	0	**0**	26,46	0,00	0,00	26,46	0,00	0,00	0,00	**26,46**	26,46	**0,00**
21607	DESONOL CR 30GR	UND	0	**0,00**	3	0	0	3	0	0	**0**	79,59	0,00	0,00	79,59	0,00	0,00	0,00	**79,59**	53,62	**0,00**
17118	DESVE 100MG C/ 30 COMP	UND	0	**0,00**	7	0	0	7	0	0	**0**	646,85	0,00	0,00	646,85	0,00	0,00	0,00	**646,85**	185,93	**0,00**
6906	DESVE 50MG COM 30 COMP REV	UND	0	**0,00**	14	0	0	14	0	0	**0**	978,71	0,00	0,00	978,71	0,00	0,00	0,00	**978,71**	140,17	**0,00**
21447	Detector fetal, portátil, frequência: 2,2mhz, alimentação: à bateria, c/ alto falante, transdutor	UND	0	**0,00**	40	0	0	40	0	0	**0**	17.800,00	0,00	0,00	17.800,00	0,00	0,00	0,00	**17.800,00**	445,00	**0,00**
33	DETERGENTE 24X500 ML	CX	10	**288,00**	0	0	0	10	0	0	**0**	0,00	0,00	0,00	288,00	0,00	0,00	0,00	**288,00**	28,80	**0,00**
5709	Detergente 24x500 ml. - ÁGUIA	CX	37	**1.065,60**	17	0	0	54	0	0	**0**	489,60	0,00	0,00	1.555,20	0,00	0,00	0,00	**1.555,20**	28,80	**0,00**
6793	DETERGENTE 500 ML.	UND	24	**691,20**	0	0	0	24	0	0	**0**	0,00	0,00	0,00	691,20	0,00	0,00	0,00	**691,20**	28,80	**0,00**
18506	DETERGENTE 500ML, CX COM 24 - ORIENTAL	CX	0	**0,00**	200	0	0	163	0	0	**37**	3.300,00	0,00	0,00	2.689,50	0,00	0,00	0,00	**2.689,50**	16,50	**610,50**
6979	DETERGENTE CONTENDO 500 ML	UND	240	**288,00**	0	0	0	240	0	0	**0**	0,00	0,00	0,00	288,00	0,00	0,00	0,00	**288,00**	1,20	**0,00**
4064	DETERGENTE ENZIMÁTICO 200 ML	UND	3	**27,45**	0	0	0	0	0	0	**3**	0,00	0,00	0,00	0,00	0,00	0,00	0,00	**0,00**	9,15	**27,45**
14151	DEXA-CITONEURIN NFF SOL INJ C3	UND	0	**0,00**	10	0	0	10	0	0	**0**	340,80	0,00	0,00	340,80	0,00	0,00	0,00	**340,80**	68,45	**0,00**
14838	DEXADOR 3AMP 1ML ARES	UND	0	**0,00**	6	0	0	6	0	0	**0**	187,72	0,00	0,00	187,72	0,00	0,00	0,00	**187,72**	32,24	**0,00**
19990	DEXADOR 5000MCG CX 20 COMP REV	UND	0	**0,00**	6	0	0	6	0	0	**0**	338,74	0,00	0,00	338,74	0,00	0,00	0,00	**338,74**	112,71	**0,00**
14517	DEXADOR 5000MG C/20 COMP	UND	1	**48,96**	2	0	0	3	0	0	**0**	96,98	0,00	0,00	145,94	0,00	0,00	0,00	**145,94**	48,49	**0,00**
20260	DEXADOR INJETAVEL 500MCG/ML SOL INJ UM 3AMP VD 2ML+3AMP VD 1ML	UND	0	**0,00**	6	0	0	6	0	0	**0**	191,02	0,00	0,00	191,02	0,00	0,00	0,00	**191,02**	63,46	**0,00**
20257	DEXALGEN 3AMPX1ML	UND	0	**0,00**	8	0	0	8	0	0	**0**	333,48	0,00	0,00	333,48	0,00	0,00	0,00	**333,48**	83,91	**0,00**

ESTADO DE SERGIPE
FUNDO MUNICIPAL DE SAUDE DE ITABAIANA
Balancete Mensal - Estoque Acumulado

De 01/01/2020 à 31/12/2020

	Produto	UND	Saldo Período Anterior		Movimento do Período																
			Acumulado		Estoque (Quantidade)							Valores (R$)									
					Entradas			Saídas				Entrada			Saídas						
			Estoque (A)	Total (B)	Aquis. (C)	Canc. (D)	DOA/ADJ /IAQ/DAC (E)	Req/ED/T/ES (F)	RGL ESTOQ. (G)	Estorno (H)	Saldo (A+C-D-E-F-G+H)	Aquis. (I)	Canc. (J)	DOA/ADJ/IAQ/DAC (K)	Req/ED/T/ES (L)	RGL ESTOQ. (M)	Estorno. (N)	Vl. Sob.(O) (B+I-J-K-L-M+N)	Total (P) (L+M-N)	Vl. Médio	Total (B+I-J+D-L-M+N)
19327	DEXAMETASONA - CONC 2MG/ML FORMA FAR. EM SOLUCÇÃO INJETÁVEL - AMPOLA 1,ML - FARMACE	AMP	0	**0,00**	500	0	0	500	0	0	**0**	285,00	0,00	0,00	285,00	0,00	0,00	0,00	**285,00**	0,57	**0,00**
1566	DEXAMETASONA 0,1 MG/ML - ELIXIR	UND	31	**258,6888**	0	0	0	31	0	0	**0**	0,00	0,00	0,00	258,6888	0,00	0,00	0,00	**258,6888**	8,3448	**0,00**
11319	DEXAMETASONA 0,1% BIS. 10 GR CREME	BIS	1.000	**900,00**	0	0	0	1.000	0	0	**0**	0,00	0,00	0,00	900,00	0,00	0,00	0,00	**900,00**	3,60	**0,00**
13264	DEXAMETASONA 0,1%, CREME, 10 G - SOBRAL	BIS	2.900	**2.813,00**	5.450	0	0	8.350	0	0	**0**	5.286,50	0,00	0,00	8.099,50	0,00	0,00	0,00	**8.099,50**	5,82	**0,00**
602	Dexametasona 4 mg (Comprimido) - TEUTO.	UND	2.500	**625,00**	5.000	0	0	7.500	0	0	**0**	1.250,00	0,00	0,00	1.875,00	0,00	0,00	0,00	**1.875,00**	0,25	**0,00**
1567	DEXAMETASONA 4 MG - COMP	UND	6.950	**1.750,00**	0	0	0	6.024	0	0	**926**	0,00	0,00	0,00	1.516,8432	0,00	0,00	0,00	**1.516,8432**	0,2518	**233,1568**
1568	DEXAMETASONA ACETATO, 0, 1%, CREME, BISNAGA DE ALUMÍNIO REVESTIDO 10 GRAMAS.	UND	2.903	**2.623,6434**	0	0	0	2.903	0	0	**0**	0,00	0,00	0,00	2.623,6434	0,00	0,00	0,00	**2.623,6434**	3,6078	**0,00**
15795	DEXAMETASONA, 0,1 MG/ML, ELIXIR - SOBRAL	FRC	450	**657,00**	300	0	0	750	0	0	**0**	438,00	0,00	0,00	1.095,00	0,00	0,00	0,00	**1.095,00**	4,38	**0,00**
20524	DEXAMETASONA, DOSAGEM: 4 MG	CP	0	**0,00**	8.000	0	0	0	0	0	**8.000**	2.400,00	0,00	0,00	0,00	0,00	0,00	0,00	**0,00**	0,30	**2.400,00**
20708	DEXAMETASONA, DOSAGEM:0,1%, APRESENTAÇÃO:CREME (BISNAGA 10,00 G) - SANVAL	BIS	0	**0,00**	3.310	0	0	76	0	0	**3.234**	3.972,00	0,00	0,00	91,20	0,00	0,00	0,00	**91,20**	1,20	**3.880,80**
5845	DEXCLORFENIRAMINA 0,4 MG/ML 100ML	FRC	432	**410,40**	0	0	0	432	0	0	**0**	0,00	0,00	0,00	410,40	0,00	0,00	0,00	**410,40**	0,95	**0,00**
561	DEXCLORFENIRAMINA MALEATO 2MG- GEOLAB	UND	0	**0,00**	30	0	0	30	0	0	**0**	1.350,00	0,00	0,00	1.350,00	0,00	0,00	0,00	**1.350,00**	45,00	**0,00**
13265	DEXCLORFENIRAMINA MALEATO, 0,4 MG/ML, SOL. ORAL, 100 ML - NATULAB	FRC	1.850	**1.646,50**	3.906	0	0	5.756	0	0	**0**	3.642,00	0,00	0,00	5.288,4993	0,00	0,00	0,00	**5.288,4993**	8,3566	**0,00**
13266	DEXCLORFENIRAMINA MALEATO, 2 ML - BRAINFARM	CP	48.000	**3.840,00**	0	0	0	48.000	0	0	**0**	0,00	0,00	0,00	3.840,00	0,00	0,00	0,00	**3.840,00**	0,16	**0,00**
20547	DEXCLORFENIRAMINA MALEATO, DOSAGEM: 0,4 MG/ML, APRESENTAÇÃO: SOLUÇÃO ORAL (FRASCO 100,00 ML)	FRC	0	**0,00**	1.000	0	0	0	0	0	**1.000**	1.000,00	0,00	0,00	0,00	0,00	0,00	0,00	**0,00**	1,00	**1.000,00**
20582	DEXCLORFENIRAMINA MALEATO, DOSAGEM: 2 MG	CP	0	**0,00**	27.000	0	0	14.020	0	0	**12.980**	2.430,00	0,00	0,00	1.261,80	0,00	0,00	0,00	**1.261,80**	0,09	**1.168,20**
1570	DEXCLORFENIRAMINA XAROPE 0, 4 MG / ML SOLUÇÃO ORAL	UND	285	**1.900,00**	0	0	0	285	0	0	**0**	0,00	0,00	0,00	1.900,0095	0,00	0,00	0,00	**1.900,0095**	6,6667	**0,00**
1571	DEXCLORFENIRAMINA, MALEATO 2 MG, COMPRIMIDO	UND	23.000	**1.840,00**	0	0	0	23.000	0	0	**0**	0,00	0,00	0,00	1.840,00	0,00	0,00	0,00	**1.840,00**	0,08	**0,00**
17535	DEXFER 100MG 30 COMP	UND	0	**0,00**	4	0	0	4	0	0	**0**	177,30	0,00	0,00	177,30	0,00	0,00	0,00	**177,30**	90,48	**0,00**
18347	DEXFER 10MG 100ML	UND	0	**0,00**	1	0	0	1	0	0	**0**	17,88	0,00	0,00	17,88	0,00	0,00	0,00	**17,88**	17,88	**0,00**
1572	DEXILANT 30 MG CAP LIB RETARD CT BL AL/AL X 60	CX	6	**846,35**	0	0	0	0	0	0	**6**	0,00	0,00	0,00	0,00	0,00	0,00	0,00	**0,00**	141,0583	**846,35**
17406	DEXILANT 30MG CAP LIB RETARD CT BL AL/AL X 30	UND	0	**0,00**	4	0	0	4	0	0	**0**	366,64	0,00	0,00	366,64	0,00	0,00	0,00	**366,64**	91,675	**0,00**
1573	DEXILANT 30MG CAP LIB RETARD CT BL AL/AL X 60	UND	2	**282,12**	0	0	0	0	0	0	**2**	0,00	0,00	0,00	0,00	0,00	0,00	0,00	**0,00**	141,06	**282,12**
4073	DEXILANT 60 MG CAP LIB RETARD CT BL AL/AL X 30	CX	0	**0,00**	16	0	0	16	0	0	**0**	1.438,57	0,00	0,00	1.438,57	0,00	0,00	0,00	**1.438,57**	183,2267	**0,00**
14498	DEXILANT 60MG CAP LIB RETARD CT BL AL/AL X 60	UND	0	**0,00**	15	0	0	15	0	0	**0**	2.276,29	0,00	0,00	2.276,29	0,00	0,00	0,00	**2.276,29**	258,28	**0,00**
4076	DIAMICRON MR 60 MG COMPRIMIDO CAIXA COM 60 COMP	CX	2	**182,32**	0	0	0	2	0	0	**0**	0,00	0,00	0,00	182,32	0,00	0,00	0,00	**182,32**	91,16	**0,00**
4077	DIAMICRON MR 60 MG CX 30 COMP	UND	0	**0,00**	2	0	0	2	0	0	**0**	129,20	0,00	0,00	129,20	0,00	0,00	0,00	**129,20**	64,60	**0,00**
6826	DIAMICRON MR 60MG CX COM 30 COMP	UND	0	**0,00**	2	0	0	2	0	0	**0**	131,12	0,00	0,00	131,12	0,00	0,00	0,00	**131,12**	65,56	**0,00**
16581	DIAMOX 250MG CX C/ 25 COMP	UND	1	**14,37**	0	0	0	1	0	0	**0**	0,00	0,00	0,00	14,37	0,00	0,00	0,00	**14,37**	14,37	**0,00**

ESTADO DE SERGIPE
FUNDO MUNICIPAL DE SAUDE DE ITABAIANA
Balancete Mensal - Estoque Acumulado

De 01/01/2020 à 31/12/2020

Produto		UND	Saldo Período Anterior		Movimento do Período																
			Acumulado		Estoque (Quantidade)							Valores (R$)									
					Entradas			Saidas				Entrada			Saídas						
			Estoque (A)	Total (B)	Aquis. (C)	Canc. (D)	DOA/ADJ /IAQ/DAC (E)	Req/ED/T/ES (F)	RGL ESTOQ. (G)	Estorno (H)	Saldo (A+C-D-E-F-G+H)	Aquis. (I)	Canc. (J)	DOA/ADJ/IAQ/DAC (K)	Req/ED/T/ES (L)	RGL ESTOQ. (M)	Estorno. (N)	Vl. Sob.(O) (B+I-J-K-L-M+N)	Total (P) (L+M-N)	Vl. Médio	Total (B+I-J+D-L-M+N)
1574	DIAZEPAM 10 MG/ML, INJETÁVEL, AMPOLA 2 ML	UND	2	**1,84**	0	0	0	2	0	0	**0**	0,00	0,00	0,00	1,84	0,00	0,00	0,00	**1,84**	0,92	**0,00**
4078	DIAZEPAM 10MG	CP	39.730	**3.178,40**	0	0	0	39.730	0	0	**0**	0,00	0,00	0,00	3.178,40	0,00	0,00	0,00	**3.178,40**	0,08	**0,00**
20306	DIAZEPAM 10MG C/ 30 COMP	UND	0	**0,00**	5	0	0	5	0	0	**0**	70,74	0,00	0,00	70,74	0,00	0,00	0,00	**70,74**	14,19	**0,00**
20029	DIAZEPAM 10MG- SANTISTA	CP	0	**0,00**	23	0	0	23	0	0	**0**	1.840,00	0,00	0,00	1.840,00	0,00	0,00	0,00	**1.840,00**	80,00	**0,00**
7088	DIAZEPAM 5MG COMP	CP	10.000	**700,00**	0	0	0	10.000	0	0	**0**	0,00	0,00	0,00	700,00	0,00	0,00	0,00	**700,00**	0,07	**0,00**
2716	Diazepam, 10 mg comprimido - SANTISA.	CP	34.000	**2.720,00**	49.600	0	0	83.600	0	0	**0**	3.968,00	0,00	0,00	6.688,00	0,00	0,00	0,00	**6.688,00**	0,16	**0,00**
20583	DIAZEPAM, 10MG	CP	0	**0,00**	100.000	0	0	17.560	0	0	**82.440**	8.000,00	0,00	0,00	1.404,80	0,00	0,00	0,00	**1.404,80**	0,08	**6.595,20**
17302	DIAZEPAM,5MG - CRISTALIA	CP	0	**0,00**	25.000	0	0	24.070	0	0	**930**	1.750,00	0,00	0,00	1.684,90	0,00	0,00	0,00	**1.684,90**	0,28	**65,10**
19328	DICLOFENACO- APRES. SAL POTÁSSICO, DOSAGEM 25MG/ML - INJETÁVEL - AMP. 3,00 ML - TEUTO	AMP	0	**0,00**	500	0	0	468	0	0	**32**	395,00	0,00	0,00	369,72	0,00	0,00	0,00	**369,72**	0,79	**25,28**
4081	DICLORIDRATO DE BETAISTINA 24 MG C/30 COMP	UND	0	**0,00**	5	0	0	5	0	0	**0**	132,81	27,07	0,00	132,81	0,00	27,07	0,00	**105,74**	53,53	**0,00**
21646	DIEVARI 30 COMP	UND	0	**0,00**	1	0	0	1	0	0	**0**	99,44	0,00	0,00	99,44	0,00	0,00	0,00	**99,44**	99,44	**0,00**
15595	DIGEDRAT 200MG CX C/ 30 CAP	UND	4	**353,78**	9	0	0	13	0	0	**0**	988,16	0,00	0,00	1.341,94	0,00	0,00	0,00	**1.341,94**	91,68	**0,00**
14494	DIGEPLUS CX C/ 30 CAP	CX	2	**70,44**	9	0	0	11	0	0	**0**	324,78	0,00	0,00	397,00	0,00	0,00	0,00	**397,00**	34,59	**0,00**
4088	DIGESAN 10 MG CX 20 CAP	UND	0	**0,00**	31	0	0	31	0	0	**0**	1.055,24	0,00	0,00	1.055,24	0,00	0,00	0,00	**1.055,24**	67,50	**0,00**
21576	DIGESAN 4MG GTS 20ML PED	UND	0	**0,00**	1	0	0	1	0	0	**0**	30,21	0,00	0,00	30,21	0,00	0,00	0,00	**30,21**	30,21	**0,00**
4090	DIGESTINA 10 MG CX 20 COMP	CX	1	**15,35**	0	0	0	1	0	0	**0**	0,00	0,00	0,00	15,35	0,00	0,00	0,00	**15,35**	15,35	**0,00**
4093	DIGOXINA 0,25 MG	UND	11.780	**706,80**	0	0	0	11.780	0	0	**0**	0,00	0,00	0,00	706,80	0,00	0,00	0,00	**706,80**	0,06	**0,00**
17303	DIGOXINA 0,25 MG - PHARLAB	CP	0	**0,00**	2.000	0	0	2.000	0	0	**0**	140,00	0,00	0,00	140,00	0,00	0,00	0,00	**140,00**	0,07	**0,00**
20216	DIGOXINA 0,25MG CX 30 COMP	UND	0	**0,00**	8	0	0	8	0	0	**0**	107,24	0,00	0,00	107,24	0,00	0,00	0,00	**107,24**	13,43	**0,00**
495	Digoxina, 0,25 mg. - PHARLAB.	FRC	2.000	**120,00**	0	0	0	2.000	0	0	**0**	0,00	0,00	0,00	120,00	0,00	0,00	0,00	**120,00**	0,06	**0,00**
19759	DINE 2MG CX 30 COMP REV	UND	0	**0,00**	5	0	0	5	0	0	**0**	734,31	0,00	0,00	734,31	0,00	0,00	0,00	**734,31**	147,73	**0,00**
17596	DIOSMIN 500MG CX 60 COMP REV	UND	0	**0,00**	11	0	0	11	0	0	**0**	1.297,03	0,00	0,00	1.297,03	0,00	0,00	0,00	**1.297,03**	117,17	**0,00**
4099	DIOSMIN SDU 900+100 MG CX 30 SACHES X 5G SB LARANJA/LIMAO	CX	4	**516,7202**	29	0	0	33	0	0	**0**	4.075,04	132,25	0,00	4.591,7604	0,00	132,25	0,00	**4.459,5104**	394,556	**0,00**
6837	DIOSMIN SDU 900100MG CX COM 30 SACHES X 5G SB ABACAXI	UND	0	**0,00**	22	0	0	22	0	0	**0**	2.511,53	0,00	0,00	2.511,53	0,00	0,00	0,00	**2.511,53**	235,58	**0,00**
17304	DIOSMINA,ASSOCIADA A HESPERIDINA,450 MG+50MG - BRAINFARMA	CP	0	**0,00**	13.680	0	0	4.560	0	0	**9.120**	7.524,00	0,00	0,00	2.508,00	0,00	0,00	0,00	**2.508,00**	1,65	**5.016,00**
14837	DIOST 2MG CX 30 COMP REV	UND	0	**0,00**	10	0	0	10	0	0	**0**	482,91	0,00	0,00	482,91	0,00	0,00	0,00	**482,91**	99,52	**0,00**
6817	DIOVAN 160MG CX COM 28 COMP REV	CX	0	**0,00**	38	0	0	38	0	0	**0**	3.380,84	178,30	0,00	3.380,84	0,00	178,30	0,00	**3.202,54**	266,115	**0,00**
1577	DIOVAN 320MG CX 28 COMP REV	CX	0	**0,00**	14	0	0	14	0	0	**0**	1.423,29	0,00	0,00	1.423,29	0,00	0,00	0,00	**1.423,29**	208,70	**0,00**
4105	DIOVAN 80MG CX 28 COMP REV	UND	0	**0,00**	11	0	0	11	0	0	**0**	994,62	0,00	0,00	994,62	0,00	0,00	0,00	**994,62**	182,655	**0,00**
1578	DIOVAN AMLO FIX 160+5 MG CX 28 COMP REV	CX	0	**0,00**	12	0	0	12	0	0	**0**	1.515,84	0,00	0,00	1.515,84	0,00	0,00	0,00	**1.515,84**	258,02	**0,00**
6846	DIOVAN AMLO FIX 160+5MG CX COM 28 COMP REV	CX	0	**0,00**	17	0	0	17	0	0	**0**	2.131,76	250,18	0,00	2.131,76	0,00	250,18	0,00	**1.881,58**	253,04	**0,00**
4107	DIOVAN AMLO FIX 320/5 MG CX 28 COMP REV	CX	0	**0,00**	11	0	0	11	0	0	**0**	1.196,83	0,00	0,00	1.196,83	0,00	0,00	0,00	**1.196,83**	197,99	**0,00**
15054	DIOVAN AMLO FIX 320/5MG CX C/ 28 COMP REV	UND	0	**0,00**	6	0	0	6	0	0	**0**	671,80	111,87	0,00	671,80	0,00	111,87	0,00	**559,93**	223,43	**0,00**
21611	DIOVAN AMLO FIX 32010MG CX 28 COMP REV	UND	0	**0,00**	2	0	0	2	0	0	**0**	265,70	0,00	0,00	265,70	0,00	0,00	0,00	**265,70**	132,85	**0,00**
1579	DIOVAN HCT 160+12,5MG CX 28 COMP REV	CX	1	**107,15**	10	0	0	11	0	0	**0**	1.113,48	0,00	0,00	1.220,63	0,00	0,00	0,00	**1.220,63**	219,89	**0,00**
6400	DIOVAN HCT 160+25MG CX COM 28 COMP REV	CX	2	**241,5202**	15	0	0	17	0	0	**0**	1.856,31	0,00	0,00	2.091,2968	0,00	0,00	0,00	**2.091,2968**	247,60	**0,00**
4108	DIOVAN HCT 160/12,5 MG CAIXA COM 28 COMPRIMIDOS	CX	0	**0,00**	1	0	0	1	0	0	**0**	107,15	0,00	0,00	107,15	0,00	0,00	0,00	**107,15**	107,15	**0,00**

Produto		UND	Saldo Período Anterior		Movimento do Período																	
			Acumulado		Estoque (Quantidade)							Valores (R$)										
					Entradas			Saidas				Entrada			Saídas							
			Estoque (A)	Total (B)	Aquis. (C)	Canc. (D)	DOA/ADJ /IAQ/DAC (E)	Req/ED/T/ES (F)	RGL ESTOQ. (G)	Estorno (H)	Saldo (A+C-D-E-F-G+H)	Aquis. (I)	Canc. (J)	DOA/ADJ/IAQ/DAC (K)	Req/ED/T/ES (L)	RGL ESTOQ. (M)	Estorno. (N)	Vl. Sob.(O) (B+I-J-K-L-M+N)	Total (P) (L+M-N)	Vl. Médio	Total (B+I-J+D-L-M+N)
6818	DIOVAN HCT 320+12,5MG CX COM 28 COMP REV	UND	1	**104,78**	13	0	0	14	0	0	**0**	1.397,00	0,00	0,00	1.501,78	0,00	0,00	0,00	**1.501,78**	220,725	**0,00**
4110	DIOVAN HCT 320+25MG CX 28 COMP REV	CX	4	**481,54**	39	0	0	43	0	0	**0**	4.853,99	0,00	0,00	5.336,046	0,00	0,00	0,00	**5.336,046**	253,71	**0,00**
20683	DIPIRONA 500 MG - GREENPHARMA	CP	0	**0,00**	150.000	0	0	3.619	0	0	**146.381**	22.500,00	0,00	0,00	542,85	0,00	0,00	0,00	**542,85**	0,45	**21.957,15**
14535	DIPIRONA 500MG CX C/ 500 COMP	CX	160	**6.400,00**	0	0	0	160	0	0	**0**	0,00	0,00	0,00	6.400,00	0,00	0,00	0,00	**6.400,00**	40,00	**0,00**
1580	DIPIRONA INJETAVEL	UND	91	**25,3799**	0	0	0	91	0	0	**0**	0,00	0,00	0,00	25,3799	0,00	0,00	0,00	**25,3799**	0,2789	**0,00**
13822	DIPIRONA MONOIDRATADA 500MG/ML 10 MML	FRC	5.000	**3.400,00**	0	0	0	5.000	0	0	**0**	0,00	0,00	0,00	3.400,00	0,00	0,00	0,00	**3.400,00**	2,04	**0,00**
4113	DIPIRONA SÓDICA 500 MG	CP	41.140	**3.291,20**	0	0	0	41.140	0	0	**0**	0,00	0,00	0,00	3.291,20	0,00	0,00	0,00	**3.291,20**	0,08	**0,00**
13399	DIPIRONA SÓDICA 500 MG/ML, INJETÁVEL, 2 ML - FARMACE	AMP	1	**44,00**	7.000	0	0	2.226	0	0	**4.775**	5.040,00	0,00	0,00	1.616,5212	0,00	0,00	0,00	**1.616,5212**	0,7262	**3.467,4788**
20030	DIPIRONA SÓDICA 500MG/ML, FRASCO 10ML- FARMACE	FRC	0	**0,00**	1.600	0	0	35	0	0	**1.565**	1.360,00	0,00	0,00	29,75	0,00	0,00	0,00	**29,75**	0,85	**1.330,25**
13267	DIPIRONA SÓDICA 500MG/ML, SOL. EM GOTAS, 10 ML - SOBRAL	FRC	1.900	**1.292,00**	9.900	0	0	11.800	0	0	**0**	6.732,00	0,00	0,00	8.024,00	0,00	0,00	0,00	**8.024,00**	5,44	**0,00**
2720	Dipirona Sódica, 500 mg - GREENPHARMA.	CP	240	**9.600,00**	25.080	0	0	25.320	0	0	**0**	6.700,00	0,00	0,00	16.300,00	0,00	0,00	0,00	**16.300,00**	0,14	**0,00**
20584	DIPIRONA SÓDICA, DOSAGEM:500 MG/ML, APRESENTAÇÃO: SOLUÇÃO ORAL (GOTAS) (FRASCO 10,00 ML)	FRC	0	**0,00**	4.400	0	0	3.426	0	0	**974**	3.740,00	0,00	0,00	2.912,10	0,00	0,00	0,00	**2.912,10**	0,85	**827,90**
1582	DIPROPIANATO DE BECLOMETASONA 200 MCG INAL + ADAP	UND	580	**18.274,002**	0	0	0	580	0	0	**0**	0,00	0,00	0,00	18.274,002	0,00	0,00	0,00	**18.274,002**	31,5069	**0,00**
1583	DIPROPIANATO DE BECLOMETASONA 400 MCG INAL + ADAP	UND	160	**3.487,776**	0	0	0	160	0	0	**0**	0,00	0,00	0,00	3.487,776	0,00	0,00	0,00	**3.487,776**	21,7986	**0,00**
1584	DIPROPIONATO BETAMETASONA ASSOCIADO FOSF. BETAMETASONA 5MG + 2MG/ML INJ.	UND	100	**378,00**	0	0	0	0	0	0	**100**	0,00	0,00	0,00	0,00	0,00	0,00	0,00	**0,00**	3,78	**378,00**
603	Dipropionato de Beclometasona, 200 MCG/cápsula, em cápsula inalante + adaptador - CHIESI.	UND	50	**1.495,00**	0	0	0	50	0	0	**0**	0,00	0,00	0,00	1.495,00	0,00	0,00	0,00	**1.495,00**	29,90	**0,00**
1585	DIPROPIONATO DE BECLOMETASONA, EM PÓ, SOL INAL OU AER 250MG COM 200 DOSES	UND	100	**4.000,00**	0	0	0	4	0	0	**96**	0,00	0,00	0,00	160,00	0,00	0,00	0,00	**160,00**	40,00	**3.840,00**
1586	DIPROPIONATO DE BECLOMETASONA, EM PÓ, SOL INAL OU AER 50AG COM 200 DOSES	UND	50	**1.700,00**	0	0	0	46	0	0	**4**	0,00	0,00	0,00	1.564,00	0,00	0,00	0,00	**1.564,00**	34,00	**136,00**
17373	DIPROPIONATO DE BETAMETASONA,ASSOCIADO FOSFATO BETAMETASONA,5 MG+2MG/ML,INJETÁVEL-U.QUÍMICA	AMP	0	**0,00**	400	0	0	325	0	0	**75**	1.768,00	0,00	0,00	1.436,50	0,00	0,00	0,00	**1.436,50**	13,26	**331,50**
12989	DIPROSALIC 0,64/20MG SOL FR 30ML	UND	1	**35,24**	2	0	0	3	0	0	**0**	73,16	0,00	0,00	108,40	0,00	0,00	0,00	**108,40**	71,82	**0,00**
20335	DIPROSALIC 0,6430MG POM BG 30G	UND	0	**0,00**	3	0	0	3	0	0	**0**	82,06	0,00	0,00	82,06	0,00	0,00	0,00	**82,06**	29,04	**0,00**
15845	DIPROSPAN 52MG INJ 1AMP X 1ML	CX	1	**29,34**	58	0	0	59	0	0	**0**	1.775,79	0,00	0,00	1.805,13	0,00	0,00	0,00	**1.805,13**	62,2975	**0,00**
1587	DIRPOPIANO DE BLECOMETASONA 200 MG	UND	120	**1.068,00**	0	0	0	0	0	0	**120**	0,00	0,00	0,00	0,00	0,00	0,00	0,00	**0,00**	8,90	**1.068,00**
1588	DIRPOPIANO DE BLECOMETASONA 400MG	UND	120	**716,40**	0	0	0	0	0	0	**120**	0,00	0,00	0,00	0,00	0,00	0,00	0,00	**0,00**	5,97	**716,40**
15737	DISCO DE EMBREAGEM, ORIGINAL - LUK	UND	1	**31,62**	2	0	0	2	0	0	**1**	496,01	0,00	0,00	289,61	0,00	0,00	0,00	**289,61**	269,64	**238,02**
18677	DISCO DE EMBREAGEM, ORIGINAL - SABO	UND	0	**0,00**	1	0	0	0	0	0	**1**	424,42	0,00	0,00	0,00	0,00	0,00	0,00	**0,00**	424,42	**424,42**
15719	DISCO DE FREIO DIAN, ORIGINAL - HIPER FREIO	UND	0	**0,00**	2	0	0	2	0	0	**0**	266,90	0,00	0,00	266,90	0,00	0,00	0,00	**266,90**	133,45	**0,00**
16318	DISCO DE FREIO DIANT DIR, ORIGINAL - HIPER FREIO	PÇ	0	**0,00**	2	0	0	1	0	0	**1**	285,42	0,00	0,00	125,45	0,00	0,00	0,00	**125,45**	159,97	**159,97**

ESTADO DE SERGIPE
FUNDO MUNICIPAL DE SAUDE DE ITABAIANA
Balancete Mensal - Estoque Acumulado

De 01/01/2020 à 31/12/2020

Produto		UND	Saldo Período Anterior		Movimento do Período																
			Acumulado		Estoque (Quantidade)							Valores (R$)									
					Entradas			Saídas				Entrada			Saídas						
			Estoque (A)	Total (B)	Aquis. (C)	Canc. (D)	DOA/ADJ /IAQ/DAC (E)	Req/ED/T/E S (F)	RGL ESTOQ. (G)	Estorno (H)	Saldo (A+C-D-E-F-G+H)	Aquis. (I)	Canc. (J)	DOA/ADJ/I AQ/DAC (K)	Req/ED/T/ES (L)	RGL ESTOQ. (M)	Estorno. (N)	Vl. Sob.(O) (B+I-J-K-L-M+N)	Total (P) (L+M-N)	Vl. Médio	Total (B+I-J+D-L-M+N)
15746	DISCO DE FREIO DIANT ESQ, ORIGINAL - HEPER FREIO	UND	0	**0,00**	2	0	0	1	0	0	**1**	285,42	0,00	0,00	125,45	0,00	0,00	0,00	**125,45**	159,97	**159,97**
19878	DISCO DE FREIO DIANT. DIR, ORIGINAL - HIPER FREIOS	UND	0	**0,00**	1	0	0	1	0	0	**0**	111,10	0,00	0,00	111,10	0,00	0,00	0,00	**111,10**	111,10	**0,00**
19428	DISCO DE FREIO DIANT. DIR. LONAFLEX	UND	0	**0,00**	1	0	0	1	0	0	**0**	287,06	0,00	0,00	287,06	0,00	0,00	0,00	**287,06**	287,06	**0,00**
19429	DISCO DE FREIO DIANT. ESQ. LONAFLEX	UND	0	**0,00**	1	0	0	1	0	0	**0**	287,08	0,00	0,00	287,08	0,00	0,00	0,00	**287,08**	287,08	**0,00**
19905	DISCO FREIO DIA DIR, ORIGINAL - HEPER FREIOS	UND	0	**0,00**	1	0	0	1	0	0	**0**	135,97	0,00	0,00	135,97	0,00	0,00	0,00	**135,97**	135,97	**0,00**
19906	DISCO FREIO DIA ESQ, ORIGINAL - HEPER FREIOS	UND	0	**0,00**	1	0	0	1	0	0	**0**	135,97	0,00	0,00	135,97	0,00	0,00	0,00	**135,97**	135,97	**0,00**
17880	Disjuntor din tripolar 25A - SCHAK	UND	0	**0,00**	11	0	0	11	0	0	**0**	262,90	0,00	0,00	262,90	0,00	0,00	0,00	**262,90**	23,90	**0,00**
17881	Disjuntor din unipolar 16A - SCHAK	UND	0	**0,00**	11	0	0	11	0	0	**0**	47,85	0,00	0,00	47,85	0,00	0,00	0,00	**47,85**	4,35	**0,00**
17882	Disjuntor din unipolar 32A - SCHAK	UND	0	**0,00**	11	0	0	11	0	0	**0**	50,60	0,00	0,00	50,60	0,00	0,00	0,00	**50,60**	4,60	**0,00**
17886	DISJUNTOR TRIPOLAR 30A - ECOLUME	UND	0	**0,00**	11	0	0	11	0	0	**0**	275,00	0,00	0,00	275,00	0,00	0,00	0,00	**275,00**	25,00	**0,00**
11342	Disjuntor tripolar 40A - MARCA SCHAK	UND	0	**0,00**	6	0	0	6	0	0	**0**	130,80	0,00	0,00	130,80	0,00	0,00	0,00	**130,80**	21,80	**0,00**
11343	Disjuntor tripolar 50A - MARCA SCHAK	UND	0	**0,00**	6	0	0	6	0	0	**0**	124,80	0,00	0,00	124,80	0,00	0,00	0,00	**124,80**	20,80	**0,00**
11371	Disjuntor tripolar 70A - MARCA ECOLUME	UND	0	**0,00**	11	0	0	11	0	0	**0**	319,00	0,00	0,00	319,00	0,00	0,00	0,00	**319,00**	29,00	**0,00**
17888	DISJUNTOR UNIPOLAR 10A - ECOLUME	UND	0	**0,00**	11	0	0	11	0	0	**0**	39,60	0,00	0,00	39,60	0,00	0,00	0,00	**39,60**	3,60	**0,00**
17889	DISJUNTOR UNIPOLAR 15A - ECOLUME	UND	0	**0,00**	11	0	0	11	0	0	**0**	55,00	0,00	0,00	55,00	0,00	0,00	0,00	**55,00**	5,00	**0,00**
11344	Disjuntor unipolar 20A - MARCA SCHAK	UND	0	**0,00**	6	0	0	6	0	0	**0**	24,60	0,00	0,00	24,60	0,00	0,00	0,00	**24,60**	4,10	**0,00**
17890	DISJUNTOR UNIPOLAR 30A - ECOLUME	UND	0	**0,00**	11	0	0	11	0	0	**0**	55,00	0,00	0,00	55,00	0,00	0,00	0,00	**55,00**	5,00	**0,00**
11345	Disjuntor unipolar 40A - MARCA SCHAK	UND	0	**0,00**	6	0	0	6	0	0	**0**	32,40	0,00	0,00	32,40	0,00	0,00	0,00	**32,40**	5,40	**0,00**
17914	Disjuntor unipolar 50A - SHNEIDER	UND	0	**0,00**	1	0	0	1	0	0	**0**	5,30	0,00	0,00	5,30	0,00	0,00	0,00	**5,30**	5,30	**0,00**
11375	Disjuntor unipolar 70A - MARCA ECOLUME	UND	0	**0,00**	11	0	0	11	0	0	**0**	165,00	0,00	0,00	165,00	0,00	0,00	0,00	**165,00**	15,00	**0,00**
1590	DISPOSITIVO INCONTINÊNCIA URINÁRIA DESC	UND	2.000	**3.100,00**	0	0	0	0	0	0	**2.000**	0,00	0,00	0,00	0,00	0,00	0,00	0,00	**0,00**	1,55	**3.100,00**
2845	Dispositivo incontinência urinária, componentes c/extensor nº6, c/preservativo de látex, descartável, estéril - MEDSONDA	UND	2.000	**2.600,00**	0	0	0	831	0	0	**1.169**	0,00	0,00	0,00	1.080,30	0,00	0,00	0,00	**1.080,30**	1,30	**1.519,70**
16349	DISPOSITIVO PARA INFUSÃO VENOSA Nº 21, DESCARTÁVEL, ESTÉRIL, AGULHA SILICONIZADA, AÇO INOXIDÁVEL - TOP MED	UND	750	**142,50**	0	0	0	0	0	0	**750**	0,00	0,00	0,00	0,00	0,00	0,00	0,00	**0,00**	0,19	**142,50**
21589	DIUBLOCK 5012,5MG CX 30 COMP	UND	0	**0,00**	1	0	0	1	0	0	**0**	24,88	0,00	0,00	24,88	0,00	0,00	0,00	**24,88**	24,88	**0,00**
3365	DIUPRESS 25MG/5MG CAIXA COM 20 COMP	UND	2	**36,4101**	12	0	0	14	0	0	**0**	234,53	0,00	0,00	270,9402	0,00	0,00	0,00	**270,9402**	20,01	**0,00**
19083	DIVALCON 250MG CX C/ 30 COMP REV LIB PROL	UND	0	**0,00**	5	0	0	5	0	0	**0**	204,18	0,00	0,00	204,18	0,00	0,00	0,00	**204,18**	52,68	**0,00**
12944	DIVALCON 500MG CX 30 COMP REV	UND	2	**115,52**	13	0	0	15	0	0	**0**	844,73	0,00	0,00	960,25	0,00	0,00	0,00	**960,25**	128,41	**0,00**
20196	DIVALCON ER 500MG C/ 30 COMP	UND	0	**0,00**	7	0	0	7	0	0	**0**	433,61	0,00	0,00	433,61	0,00	0,00	0,00	**433,61**	122,66	**0,00**
21721	DIVIDOL 70MG CX 12 COMP	UND	0	**0,00**	3	0	0	3	0	0	**0**	124,41	0,00	0,00	124,41	0,00	0,00	0,00	**124,41**	41,47	**0,00**
16561	DIVISÓRIA PARA FICHÁRIO UNIVERSITÁRIO, A4, MINIMO 10 UNIDADES - VMP	PCT	28	**137,20**	0	0	0	4	0	0	**24**	0,00	0,00	0,00	19,60	0,00	0,00	0,00	**19,60**	4,90	**117,60**
4127	DOBEVEN 500 MG CAIXA COM 30 COMPRIMIDOS	CX	0	**0,00**	8	0	0	8	0	0	**0**	493,70	0,00	0,00	493,70	0,00	0,00	0,00	**493,70**	128,09	**0,00**
17553	DOBEVEN 500MG 60CAP	UND	0	**0,00**	4	0	0	4	0	0	**0**	457,60	0,00	0,00	457,60	0,00	0,00	0,00	**457,60**	230,88	**0,00**

ESTADO DE SERGIPE
FUNDO MUNICIPAL DE SAUDE DE ITABAIANA
Balancete Mensal - Estoque Acumulado

De 01/01/2020 à 31/12/2020

Produto		UND	Saldo Período Anterior		Movimento do Período																
			Acumulado		Estoque (Quantidade)							Valores (R$)									
					Entradas			Saidas				Entrada			Saídas						
			Estoque (A)	Total (B)	Aquis. (C)	Canc. (D)	DOA/ADJ /IAQ/DAC (E)	Req/ED/T/ES (F)	RGL ESTOQ. (G)	Estorno (H)	Saldo (A+C-D-E-F-G+H)	Aquis. (I)	Canc. (J)	DOA/ADJ/IAQ/DAC (K)	Req/ED/T/ES (L)	RGL ESTOQ. (M)	Estorno. (N)	Vl. Sob.(O) (B+I-J-K-L-M+N)	Total (P) (L+M-N)	Vl. Médio	Total (B+I-J+D-L-M+N)
20304	DOBEVEN 500MG CAP GEL DURA CT BL AL/AL X 30	UND	0	**0,00**	3	0	0	3	0	0	**0**	219,69	0,00	0,00	219,69	0,00	0,00	0,00	**219,69**	146,42	**0,00**
20176	DOBEVEN 500MG CX 30 COMP REV	UND	0	**0,00**	4	0	0	4	0	0	**0**	254,55	0,00	0,00	254,55	0,00	0,00	0,00	**254,55**	64,50	**0,00**
19606	DOBRADIÇA DIR. CAPO, GENUÍNA - V&B.	UND	0	**0,00**	1	0	0	1	0	0	**0**	73,96	0,00	0,00	73,96	0,00	0,00	0,00	**73,96**	73,96	**0,00**
19607	DOBRADIÇA ESQ. CAPO, GENUÍNA - V&B.	UND	0	**0,00**	1	0	0	1	0	0	**0**	73,96	0,00	0,00	73,96	0,00	0,00	0,00	**73,96**	73,96	**0,00**
17104	DOLAMIN FLEX C/12 COMP	UND	0	**0,00**	6	0	0	6	0	0	**0**	207,68	0,00	0,00	207,68	0,00	0,00	0,00	**207,68**	69,27	**0,00**
1592	DOMPERIDONA 1 MG/ML (SUSPENÇÃO)	UND	544	**10.999,9004**	0	0	0	544	0	0	**0**	0,00	0,00	0,00	10.999,9004	0,00	0,00	0,00	**10.999,9004**	34,9241	**0,00**
1593	DOMPERIDONA 10 MG - CMP	UND	14	**89,39**	0	0	0	14	0	0	**0**	0,00	0,00	0,00	89,39	0,00	0,00	0,00	**89,39**	6,385	**0,00**
17374	DOMPERIDONA, 10 MG - NOVA QUÍMICA	CP	0	**0,00**	8.460	0	0	4.980	0	0	**3.480**	1.015,20	0,00	0,00	597,60	0,00	0,00	0,00	**597,60**	0,24	**417,60**
12938	DONAREN 100MG, CX COM 30 COMPRIMIDOS	UND	0	**0,00**	15	0	0	15	0	0	**0**	1.223,51	0,00	0,00	1.223,51	0,00	0,00	0,00	**1.223,51**	165,35	**0,00**
14515	DONAREN 50MG C/ 60 COMP	UND	0	**0,00**	21	0	0	21	0	0	**0**	1.674,76	0,00	0,00	1.674,76	0,00	0,00	0,00	**1.674,76**	163,0975	**0,00**
14516	DONAREN 50MG C/ 60 COMP.	UND	0	**0,00**	2	0	0	2	0	0	**0**	165,74	0,00	0,00	165,74	0,00	0,00	0,00	**165,74**	82,87	**0,00**
6414	DONAREN RETARD 150MG CAIXA COM 30 COMP	UND	6	**697,3492**	64	0	0	70	0	0	**0**	8.747,05	831,74	0,00	9.446,7436	0,00	831,74	0,00	**8.615,0036**	243,35	**0,00**
21716	DONILA 10MG CX 30 COMP REV	UND	0	**0,00**	1	0	0	1	0	0	**0**	68,25	0,00	0,00	68,25	0,00	0,00	0,00	**68,25**	68,25	**0,00**
18734	DONILA DUO 10/10 MG C/ 30 COMP	UND	0	**0,00**	9	0	0	9	0	0	**0**	1.161,38	0,00	0,00	1.161,38	0,00	0,00	0,00	**1.161,38**	214,93	**0,00**
19067	DONILA DUO 10/20 MG C/ 30 COMP REV	UND	0	**0,00**	5	0	0	5	0	0	**0**	800,03	0,00	0,00	800,03	0,00	0,00	0,00	**800,03**	321,07	**0,00**
21654	DORENE TABS 75MG C/ 30 COMP	UND	0	**0,00**	2	0	0	2	0	0	**0**	105,60	0,00	0,00	105,60	0,00	0,00	0,00	**105,60**	52,80	**0,00**
21480	DORFLEX C/ 36 COMP	CX	0	**0,00**	1	0	0	1	0	0	**0**	17,61	0,00	0,00	17,61	0,00	0,00	0,00	**17,61**	17,61	**0,00**
20192	DORFLEX UNO 1G C/ 10 COMP	UND	0	**0,00**	1	0	0	1	0	0	**0**	10,15	0,00	0,00	10,15	0,00	0,00	0,00	**10,15**	10,15	**0,00**
17832	DORMONID 15MG C/ 30 COMP	UND	0	**0,00**	24	0	0	24	0	0	**0**	2.219,00	0,00	0,00	2.219,00	0,00	0,00	0,00	**2.219,00**	94,2933	**0,00**
14822	DOSS 7000UI C/4 CAP NEG	UND	0	**0,00**	1	0	0	1	0	0	**0**	13,26	0,00	0,00	13,26	0,00	0,00	0,00	**13,26**	13,26	**0,00**
14178	DOSTINEX 0,5MG FR 2 COMP	UND	0	**0,00**	6	0	0	6	0	0	**0**	588,93	0,00	0,00	588,93	0,00	0,00	0,00	**588,93**	98,43	**0,00**
20303	DOSTINEX 0,5MG FR 8 COMP	UND	0	**0,00**	1	0	0	1	0	0	**0**	386,91	0,00	0,00	386,91	0,00	0,00	0,00	**386,91**	386,91	**0,00**
20026	DOXAZOSINA MESILATO,2MG- E.M.S	CP	0	**0,00**	100	0	0	100	0	0	**0**	450,00	0,00	0,00	450,00	0,00	0,00	0,00	**450,00**	9,00	**0,00**
13143	DOXICICLINA 100MG	CP	5.000	**850,00**	0	0	0	5.000	0	0	**0**	0,00	0,00	0,00	850,00	0,00	0,00	0,00	**850,00**	0,17	**0,00**
21591	DOXICICLINA 100MG CX 20 COMP	UND	0	**0,00**	10	0	0	10	0	0	**0**	464,30	0,00	0,00	464,30	0,00	0,00	0,00	**464,30**	46,63	**0,00**
14616	DPREV 50000UI CX C/ 4 COMP REV	UND	1	**78,85**	0	0	0	1	0	0	**0**	0,00	0,00	0,00	78,85	0,00	0,00	0,00	**78,85**	78,85	**0,00**
19988	DPREV 7000 UI COM REV CT BL AL PLAS BCO X 8	CX	0	**0,00**	1	0	0	1	0	0	**0**	21,60	0,00	0,00	21,60	0,00	0,00	0,00	**21,60**	21,60	**0,00**
21286	DRAMIN B6 SOL ORAL FR 30ML PED	UND	0	**0,00**	2	0	0	2	0	0	**0**	32,39	0,00	0,00	32,39	0,00	0,00	0,00	**32,39**	16,28	**0,00**
18010	DRAMIN BS 5010MG CX 30 COMP REV	UND	0	**0,00**	7	0	0	7	0	0	**0**	115,55	0,00	0,00	115,55	0,00	0,00	0,00	**115,55**	32,94	**0,00**
14629	DRENATAN 0,05MGML SOL OFT FR X 2,5ML	UND	0	**0,00**	5	0	0	5	0	0	**0**	534,59	0,00	0,00	534,59	0,00	0,00	0,00	**534,59**	215,21	**0,00**
12955	DROXAINE SUS OR FR 240ML	UND	0	**0,00**	4	0	0	4	0	0	**0**	121,37	0,00	0,00	121,37	0,00	0,00	0,00	**121,37**	60,76	**0,00**
19745	DRUSOLOL COLIRIO 5ML	UND	0	**0,00**	2	0	0	2	0	0	**0**	127,11	0,00	0,00	127,11	0,00	0,00	0,00	**127,11**	64,54	**0,00**
18009	DTN-FOL 400MCG 10MG FR 90 CAP	UND	0	**0,00**	1	0	0	1	0	0	**0**	59,60	0,00	0,00	59,60	0,00	0,00	0,00	**59,60**	59,60	**0,00**
16810	DUAL 30MG C/ 30 COMP	UND	0	**0,00**	7	0	0	7	0	0	**0**	370,51	0,00	0,00	370,51	0,00	0,00	0,00	**370,51**	105,95	**0,00**
17386	DULCOLAX 5MG CX 20 DRG	UND	0	**0,00**	2	0	0	2	0	0	**0**	12,06	6,03	0,00	12,06	0,00	6,03	0,00	**6,03**	12,06	**0,00**
14606	DUO-TRAVATAN COLIRIO 2,5ML	UND	0	**0,00**	2	0	0	2	0	0	**0**	231,00	0,00	0,00	231,00	0,00	0,00	0,00	**231,00**	114,43	**0,00**
20330	DUOFILM 165145,20MG SOL TOP FR 15ML	UND	0	**0,00**	1	0	0	1	0	0	**0**	29,78	0,00	0,00	29,78	0,00	0,00	0,00	**29,78**	29,78	**0,00**
4146	DUOFLAM 1 AMP	CX	0	**0,00**	3	0	0	3	0	0	**0**	60,51	0,00	0,00	60,51	0,00	0,00	0,00	**60,51**	20,17	**0,00**
20197	DUOFLAM 1AMPX1ML	UND	0	**0,00**	4	0	0	4	0	0	**0**	82,44	0,00	0,00	82,44	0,00	0,00	0,00	**82,44**	41,01	**0,00**
6418	DUOMO HP 2/5 MG CAIXA COM 30 COMP	CX	0	**0,00**	5	0	0	5	0	0	**0**	528,62	0,00	0,00	528,62	0,00	0,00	0,00	**528,62**	214,93	**0,00**

ESTADO DE SERGIPE
FUNDO MUNICIPAL DE SAUDE DE ITABAIANA
Balancete Mensal - Estoque Acumulado

De 01/01/2020 à 31/12/2020

Produto		UND	Saldo Período Anterior		Movimento do Período																
			Acumulado		Estoque (Quantidade)							Valores (R$)									
					Entradas			Saidas				Entrada			Saídas						
			Estoque (A)	Total (B)	Aquis. (C)	Canc. (D)	DOA/ADJ /IAQ/DAC (E)	Req/ED/T/ES (F)	RGL ESTOQ. (G)	Estorno (H)	Saldo (A+C-D-E-F-G+H)	Aquis. (I)	Canc. (J)	DOA/ADJ/IAQ/DAC (K)	Req/ED/T/ES (L)	RGL ESTOQ. (M)	Estorno. (N)	Vl. Sob.(O) (B+I-J-K-L-M+N)	Total (P) (L+M-N)	Vl. Médio	Total (B+I-J+D-L-M+N)
20116	DUPHALAC 667MGML XPE FR X 200ML	UND	0	**0,00**	2	0	0	2	0	0	**0**	72,10	0,00	0,00	72,10	0,00	0,00	0,00	**72,10**	36,05	**0,00**
16775	DUPHASTON 10MG CX C/ 28 COMP REV	UND	0	**0,00**	1	0	0	1	0	0	**0**	61,76	0,00	0,00	61,76	0,00	0,00	0,00	**61,76**	61,76	**0,00**
20115	DUSPATALIN 200MG CX 2BL X 15 CAP	UND	0	**0,00**	6	0	0	6	0	0	**0**	955,92	0,00	0,00	955,92	0,00	0,00	0,00	**955,92**	160,12	**0,00**
5505	DUTAM CX COM 30 CAPS	UND	0	**0,00**	11	0	0	11	0	0	**0**	1.150,04	0,00	0,00	1.150,04	0,00	0,00	0,00	**1.150,04**	187,85	**0,00**
1594	DUTAM, CAIXA COM 30 CAPS	UND	1	**106,78**	1	0	0	2	0	0	**0**	109,86	0,00	0,00	216,64	0,00	0,00	0,00	**216,64**	109,86	**0,00**
14018	DVD MIDIA GRAVAVEL MAX 7 GB	UND	250	**147,50**	0	0	0	250	0	0	**0**	0,00	0,00	0,00	147,50	0,00	0,00	0,00	**147,50**	0,59	**0,00**
13837	DVD-R PINO COM 50 UNIDADES-CIS	CX	350	**206,50**	306	0	0	656	0	0	**0**	354,00	0,00	0,00	560,4864	0,00	0,00	0,00	**560,4864**	0,8544	**0,00**
4154	EBASTEL 10 MG CAIXA COM 10 COMPRIMIDOS	CX	1	**44,00**	4	0	0	5	0	0	**0**	182,63	0,00	0,00	226,63	0,00	0,00	0,00	**226,63**	47,03	**0,00**
16401	EBASTEL XPE FR 60ML	UND	1	**46,32**	0	0	0	1	0	0	**0**	0,00	0,00	0,00	46,32	0,00	0,00	0,00	**46,32**	46,32	**0,00**
16783	ECASIL - 81 81MG C/ 30 COMP	UND	0	**0,00**	13	0	0	13	0	0	**0**	165,88	11,10	0,00	165,88	0,00	11,10	0,00	**154,78**	22,80	**0,00**
15933	ECASIL-81 81MG C/ 30 COMP	UND	0	**0,00**	7	0	0	7	0	0	**0**	77,80	0,00	0,00	77,80	0,00	0,00	0,00	**77,80**	11,215	**0,00**
15992	ECASIL-81 81MG C/ 30 COMP.	UND	1	**10,93**	3	0	0	4	0	0	**0**	32,54	0,00	0,00	43,47	0,00	0,00	0,00	**43,47**	11,16	**0,00**
19867	ECOFILM COLIRIO 5ML	UND	0	**0,00**	3	0	0	3	0	0	**0**	47,28	0,00	0,00	47,28	0,00	0,00	0,00	**47,28**	31,85	**0,00**
21717	ECOS XPE 120ML	UND	0	**0,00**	1	0	0	1	0	0	**0**	21,60	0,00	0,00	21,60	0,00	0,00	0,00	**21,60**	21,60	**0,00**
15527	EDTA,ÁCIDO ETILENODIAMINO,FRASCO MIN 20 ML,VALIDADE MÍNIMA DE 1 ANO NA ENTREGA - MAQUIRA	CX	10	**47,90**	0	0	0	10	0	0	**0**	0,00	0,00	0,00	47,90	0,00	0,00	0,00	**47,90**	4,79	**0,00**
21580	EFEXOR XR 150MG CX 30 CAP	UND	0	**0,00**	3	0	0	3	0	0	**0**	1.395,40	0,00	0,00	1.395,40	0,00	0,00	0,00	**1.395,40**	465,52	**0,00**
16698	EFEXOR XR 75MG C/ 30 COMP	UND	1	**286,41**	0	0	0	1	0	0	**0**	0,00	0,00	0,00	286,41	0,00	0,00	0,00	**286,41**	286,41	**0,00**
18558	EFFIENT 10MG CX C/ 30 COMP REV	UND	0	**0,00**	4	0	0	4	0	0	**0**	1.261,61	0,00	0,00	1.261,61	0,00	0,00	0,00	**1.261,61**	615,80	**0,00**
15591	EFURIX 50MGG CREME BG 15G	UND	0	**0,00**	2	0	0	2	0	0	**0**	31,73	0,00	0,00	31,73	0,00	0,00	0,00	**31,73**	15,54	**0,00**
21288	ELANI 28 C28 COMP REV	UND	0	**0,00**	3	0	0	3	0	0	**0**	183,61	0,00	0,00	183,61	0,00	0,00	0,00	**183,61**	61,94	**0,00**
16704	ELANI CICLO 3+0,03MG CX 3BL X 21 COMP REV	UND	1	**115,10**	0	0	0	1	0	0	**0**	0,00	0,00	0,00	115,10	0,00	0,00	0,00	**115,10**	115,10	**0,00**
20415	ELÁSTICO P/ DINHEIRO, AMARELO N° 18 C/ 1KG -REDBOR	PCT	0	**0,00**	10	0	0	10	0	0	**0**	130,30	0,00	0,00	130,30	0,00	0,00	0,00	**130,30**	13,03	**0,00**
1162	Elástico para dinheiro amarelo nº 18 c/ 1kg. - RED BOR.	PCT	10	**92,80**	0	0	0	10	0	0	**0**	0,00	0,00	0,00	92,80	0,00	0,00	0,00	**92,80**	9,28	**0,00**
4159	ELÁSTICO PARA DINHEIRO AMARELO NR 18	PCT	2	**24,46**	0	0	0	2	0	0	**0**	0,00	0,00	0,00	24,46	0,00	0,00	0,00	**24,46**	12,23	**0,00**
19884	ELEMENTO DE AR, ORIGINAL - VOX	UND	0	**0,00**	1	0	0	1	0	0	**0**	17,94	0,00	0,00	17,94	0,00	0,00	0,00	**17,94**	17,94	**0,00**
19899	ELEMENTO DO FILTRO DE AR, ORIGINAL - METAL LEVE	UND	0	**0,00**	1	0	0	1	0	0	**0**	17,94	0,00	0,00	17,94	0,00	0,00	0,00	**17,94**	17,94	**0,00**
19874	ELEMENTO DO FILTRO DE AR, ORIGINAL - VOX	UND	0	**0,00**	3	0	0	3	0	0	**0**	95,82	0,00	0,00	95,82	0,00	0,00	0,00	**95,82**	51,48	**0,00**
6866	ELEMENTO DO FILTRO DE COMBUSTÍVEL	UND	0	**0,00**	1	0	0	1	0	0	**0**	239,58	0,00	0,00	239,58	0,00	0,00	0,00	**239,58**	239,58	**0,00**
21500	ELEMENTO FILTRANTE DO AR 1.4	UND	0	**0,00**	1	0	0	0	0	0	**1**	30,00	0,00	0,00	0,00	0,00	0,00	0,00	**0,00**	30,00	**30,00**
3338	Elemento filtrante do ar.	UND	0	**0,00**	1	0	0	1	0	0	**0**	83,40	0,00	0,00	83,40	0,00	0,00	0,00	**83,40**	83,40	**0,00**
19608	ELEMENTO FILTRO DE AR, GENUÍNA - WEGA.	UND	0	**0,00**	1	0	0	1	0	0	**0**	27,16	0,00	0,00	27,16	0,00	0,00	0,00	**27,16**	27,16	**0,00**
19847	ELEMENTO FILTRO DE AR, ORIGINAL - VOX	UND	0	**0,00**	3	0	0	3	0	0	**0**	72,29	0,00	0,00	72,29	0,00	0,00	0,00	**72,29**	17,94	**0,00**
6841	ELIQUIS 2,5MG COM 60 COMP	UND	1	**260,82**	13	0	0	14	0	0	**0**	3.152,82	0,00	0,00	3.413,64	0,00	0,00	0,00	**3.413,64**	308,68	**0,00**
13352	ELIQUIS 5MG CX 60 COMP	UND	2	**522,28**	26	0	0	28	0	0	**0**	7.064,25	265,15	0,00	7.593,51	0,00	265,15	0,00	**7.328,36**	526,81	**0,00**
14154	ELOTIN SOL OTO FR GTS 5ML	UND	1	**9,54**	5	0	0	6	0	0	**0**	48,91	0,00	0,00	58,45	0,00	0,00	0,00	**58,45**	29,25	**0,00**
5534	EMAMA 400MG 30 CAPS	UND	2	**63,4393**	25	0	0	27	0	0	**0**	772,42	0,00	0,00	835,853	0,00	0,00	0,00	**835,853**	63,43	**0,00**
21057	EMBALAGEM P ESTERELIZAÇÃO 60G/M², 10CM X 100M - MAXICOR	ROL	0	**0,00**	30	0	0	0	0	0	**30**	1.155,00	0,00	0,00	0,00	0,00	0,00	0,00	**0,00**	77,00	**1.155,00**
5842	EMBALAGEM TUB. P/ESTER. 15X100	ROL	40	**2.200,00**	0	0	0	10	0	0	**30**	0,00	0,00	0,00	550,00	0,00	0,00	0,00	**550,00**	55,00	**1.650,00**

ESTADO DE SERGIPE
FUNDO MUNICIPAL DE SAUDE DE ITABAIANA
Balancete Mensal - Estoque Acumulado

De 01/01/2020 à 31/12/2020

Produto		UND	Saldo Período Anterior		Movimento do Período																
			Acumulado		Estoque (Quantidade)							Valores (R$)									
					Entradas			Saidas				Entrada			Saídas						
			Estoque (A)	Total (B)	Aquis. (C)	Canc. (D)	DOA/ADJ /IAQ/DAC (E)	Req/ED/T/ES (F)	RGL ESTOQ. (G)	Estorno (H)	Saldo (A+C-D-E-F-G+H)	Aquis. (I)	Canc. (J)	DOA/ADJ/IAQ/DAC (K)	Req/ED/T/ES (L)	RGL ESTOQ. (M)	Estorno. (N)	Vl. Sob.(O) (B+I-J-K-L-M+N)	Total (P) (L+M-N)	Vl. Médio	Total (B+I-J+D-L-M+N)
5843	EMBALAGEM TUB. P/ESTER. 30X100	ROL	40	**3.128,00**	0	0	0	0	0	0	**40**	0,00	0,00	0,00	0,00	0,00	0,00	0,00	**0,00**	78,20	**3.128,00**
1597	ENALAPRIL 20 MG	UND	112.830	**13.067,8893**	0	0	0	112.830	0	0	**0**	0,00	0,00	0,00	13.065,714	0,00	0,00	0,00	**13.065,714**	0,1158	**0,00**
7100	ENALAPRIL 20MG C/ 500 COMP	CX	50	**1.250,00**	0	0	0	50	0	0	**0**	0,00	0,00	0,00	1.250,00	0,00	0,00	0,00	**1.250,00**	25,00	**0,00**
6168	ENALAPRIL MALEATO 10 MG	CP	78.740	**3.149,60**	0	0	0	78.740	0	0	**0**	0,00	0,00	0,00	3.149,60	0,00	0,00	0,00	**3.149,60**	0,04	**0,00**
20585	ENALAPRIL MALEATO, 10 MG	CP	0	**0,00**	105.000	0	0	40.720	0	0	**64.280**	4.200,00	0,00	0,00	1.628,80	0,00	0,00	0,00	**1.628,80**	0,04	**2.571,20**
2697	Enalapril maleato, 10 mg - MEDQUIMICA.	CP	140.000	**5.600,00**	86.420	0	0	226.420	0	0	**0**	3.456,80	0,00	0,00	9.056,80	0,00	0,00	0,00	**9.056,80**	0,16	**0,00**
19593	Enalapril maleato, 20 mg - MEDQUIMICA.	CP	0	**0,00**	25.000	0	0	25.000	0	0	**0**	1.250,00	0,00	0,00	1.250,00	0,00	0,00	0,00	**1.250,00**	0,05	**0,00**
20031	ENALAPRIL MALEATO,10MG-SANVAL	CP	0	**0,00**	160	0	0	160	0	0	**0**	3.200,00	0,00	0,00	3.200,00	0,00	0,00	0,00	**3.200,00**	20,00	**0,00**
1598	ENAX 200 MG CX 30 COMP REV	CX	0	**0,00**	4	0	0	4	0	0	**0**	215,46	0,00	0,00	215,46	0,00	0,00	0,00	**215,46**	53,42	**0,00**
6915	ENTRESTO 24/26MG COM 28 COMP LP:N	CX	2	**258,0199**	28	0	0	30	0	0	**0**	3.639,29	0,00	0,00	3.898,7034	0,00	0,00	0,00	**3.898,7034**	261,15	**0,00**
14819	ENTRESTO 49+51MG CX 60 COMP REV	UND	1	**276,11**	2	0	0	3	0	0	**0**	555,18	0,00	0,00	831,29	0,00	0,00	0,00	**831,29**	555,18	**0,00**
1600	ENTRESTO 97+103 MG CX 60 COMP REV	CX	0	**0,00**	4	0	0	4	0	0	**0**	1.067,65	0,00	0,00	1.067,65	0,00	0,00	0,00	**1.067,65**	282,37	**0,00**
6737	ENVELOPE 240X340 56 SOS 90 A4 BRANCO	UND	240	**28,80**	0	0	0	140	0	0	**100**	0,00	0,00	0,00	16,80	0,00	0,00	0,00	**16,80**	0,12	**12,00**
13087	ENVELOPE CARTA 114x162 C/100 UND - ECOPEL	PCT	0	**0,00**	10	0	0	0	0	0	**10**	60,00	0,00	0,00	0,00	0,00	0,00	0,00	**0,00**	6,00	**60,00**
13777	ENVELOPE CARTA 114X162 PACOTE COM 100 UNIDADES	PCT	5	**30,00**	0	0	0	0	0	0	**5**	0,00	0,00	0,00	0,00	0,00	0,00	0,00	**0,00**	6,00	**30,00**
5806	ENVELOPE MIDIA 125X125 75G	UND	35	**3,45**	0	0	0	35	0	0	**0**	0,00	0,00	0,00	3,451	0,00	0,00	0,00	**3,451**	0,0986	**0,00**
13088	ENVELOPE MIDIA 125x125 75G - ECOPEL	UND	0	**0,00**	200	0	0	0	0	0	**200**	18,00	0,00	0,00	0,00	0,00	0,00	0,00	**0,00**	0,09	**18,00**
20370	ENVELOPE MÍDIA 125X125 75G - MAITRA	UND	0	**0,00**	300	0	0	300	0	0	**0**	12,00	0,00	0,00	12,00	0,00	0,00	0,00	**12,00**	0,04	**0,00**
1601	ENVELOPE MÍDIA OF 125 X 125 AZUL 75G	UND	30	**3,00**	0	0	0	30	0	0	**0**	0,00	0,00	0,00	3,00	0,00	0,00	0,00	**3,00**	0,10	**0,00**
6696	ENVELOPE MIDIA OF 125X125 VERDE 75G	UND	77	**7,70**	0	0	0	0	0	0	**77**	0,00	0,00	0,00	0,00	0,00	0,00	0,00	**0,00**	0,20	**7,70**
5629	ENVELOPE PARA CONVITE BRANCO 162 X 229	UND	100	**10,00**	0	0	0	100	0	0	**0**	0,00	0,00	0,00	10,00	0,00	0,00	0,00	**10,00**	0,10	**0,00**
17852	ENVELOPE PARA CONVITE BRANCO 162x229 C/100 - FORONI	CX	0	**0,00**	20	0	0	3	0	0	**17**	400,00	0,00	0,00	60,00	0,00	0,00	0,00	**60,00**	20,00	**340,00**
20418	ENVELOPE SACO 176X250 BRANCO -FORONI	UND	0	**0,00**	460	0	0	230	0	0	**230**	36,80	0,00	0,00	18,40	0,00	0,00	0,00	**18,40**	0,08	**18,40**
20419	ENVELOPE SACO 176X250 KRAFT OURO -FORONI	UND	0	**0,00**	420	0	0	210	0	0	**210**	37,80	0,00	0,00	18,90	0,00	0,00	0,00	**18,90**	0,09	**18,90**
13255	ENVELOPE SACO 200 X 280, KRAFT OURO, FORONI.	UND	220	**26,40**	280	0	0	0	0	0	**500**	33,60	0,00	0,00	0,00	0,00	0,00	0,00	**0,00**	0,12	**60,00**
20371	ENVELOPE SACO 200X280 KRAFT OURO -MAITRA	UND	0	**0,00**	800	0	0	650	0	0	**150**	104,00	0,00	0,00	84,50	0,00	0,00	0,00	**84,50**	0,13	**19,50**
2532	ENVELOPE SACO 229X324 KRAFT OURO	UND	5	**0,85**	0	0	0	5	0	0	**0**	0,00	0,00	0,00	0,85	0,00	0,00	0,00	**0,85**	0,17	**0,00**
13089	ENVELOPE SACO 229x324 KRAFT OURO - ECOPEL	UND	1.200	**204,00**	2.500	0	0	0	0	0	**3.700**	425,00	0,00	0,00	0,00	0,00	0,00	0,00	**0,00**	0,17	**629,00**
20420	ENVELOPE SACO 229X324 KRAFT OURO -FORONI	UND	0	**0,00**	1.100	0	0	550	0	0	**550**	165,00	0,00	0,00	82,50	0,00	0,00	0,00	**82,50**	0,15	**82,50**
5954	ENVELOPE SACO 240x340 A4 BRANCO - FORONI	UND	400	**56,00**	560	0	0	100	0	0	**860**	78,40	0,00	0,00	14,00	0,00	0,00	0,00	**14,00**	0,14	**120,40**
20372	ENVELOPE SACO 240X340 A4 BRANCO -MAITRA	UND	0	**0,00**	1.200	0	0	700	0	0	**500**	228,00	0,00	0,00	133,00	0,00	0,00	0,00	**133,00**	0,19	**95,00**
5630	ENVELOPE SACO 240X340 A4 KRAFT OURO	UND	700	**94,00**	0	0	0	307	0	0	**393**	0,00	0,00	0,00	41,2301	0,00	0,00	0,00	**41,2301**	0,1343	**52,7699**

ESTADO DE SERGIPE
FUNDO MUNICIPAL DE SAUDE DE ITABAIANA
Balancete Mensal - Estoque Acumulado

De 01/01/2020 à 31/12/2020

Produto		UND	Saldo Período Anterior		Movimento do Período																
			Acumulado		Estoque (Quantidade)							Valores (R$)									
					Entradas			Saidas				Entrada			Saídas						
			Estoque (A)	Total (B)	Aquis. (C)	Canc. (D)	DOA/ADJ /IAQ/DAC (E)	Req/ED/T/ES (F)	RGL ESTOQ. (G)	Estorno (H)	Saldo (A+C-D-E-F-G+H)	Aquis. (I)	Canc. (J)	DOA/ADJ/IAQ/DAC (K)	Req/ED/T/ES (L)	RGL ESTOQ. (M)	Estorno. (N)	Vl. Sob.(O) (B+I-J-K-L-M+N)	Total (P) (L+M-N)	Vl. Médio	Total (B+I-J+D-L-M+N)
13122	ENVELOPE SACO 240x340 A4 KRAFT OURO - FORONI	UND	1.350	**189,00**	0	0	0	0	0	0	**1.350**	0,00	0,00	0,00	0,00	0,00	0,00	0,00	**0,00**	0,14	**189,00**
20373	ENVELOPE SACO 240X340 A4 KRAFTOURO -MAITRA	UND	0	**0,00**	1.500	0	0	1.000	0	0	**500**	255,00	0,00	0,00	170,00	0,00	0,00	0,00	**170,00**	0,17	**85,00**
5955	ENVELOPE SACO 260x360 OFICIO BRANCO - FORONI	UND	300	**48,00**	520	0	0	0	0	0	**820**	83,20	0,00	0,00	0,00	0,00	0,00	0,00	**0,00**	0,16	**131,20**
20374	ENVELOPE SACO 260X360 OFICIO BRANCO -MAITRA	UND	0	**0,00**	600	0	0	500	0	0	**100**	114,00	0,00	0,00	95,00	0,00	0,00	0,00	**95,00**	0,19	**19,00**
4177	ENVELOPE SACO 330 KRAFT OURO 229 X 324	UND	240	**28,80**	0	0	0	60	0	0	**180**	0,00	0,00	0,00	7,20	0,00	0,00	0,00	**7,20**	0,12	**21,60**
6739	ENVELOPE SACO 3600 BRANCO 260X360	UND	440	**60,80**	0	0	0	0	0	0	**440**	0,00	0,00	0,00	0,00	0,00	0,00	0,00	**0,00**	0,1382	**60,80**
1602	ENVELOPE SACO KO 240 X 340 A4 BRANCO	UND	821	**106,52**	0	0	0	40	0	0	**781**	0,00	0,00	0,00	5,188	0,00	0,00	0,00	**5,188**	0,1297	**101,332**
14019	ENVELOPE SACO KO 28 200X280	UND	260	**31,20**	0	0	0	0	0	0	**260**	0,00	0,00	0,00	0,00	0,00	0,00	0,00	**0,00**	0,12	**31,20**
13366	ENVELOPE VISITA 72X108	UND	10	**92,00**	0	0	0	0	0	0	**10**	0,00	0,00	0,00	0,00	0,00	0,00	0,00	**0,00**	9,20	**92,00**
13123	ENVELOPE VISITA 72x108 C/100 CORES SORTIDAS - MAITRA	PCT	80	**736,00**	0	0	0	0	0	0	**80**	0,00	0,00	0,00	0,00	0,00	0,00	0,00	**0,00**	9,20	**736,00**
1603	ENXAGUANTE BUCAL 250 ML	UND	50	**378,00**	0	0	0	0	0	0	**50**	0,00	0,00	0,00	0,00	0,00	0,00	0,00	**0,00**	7,56	**378,00**
15504	ENXAGUANTE BUCAL SEM ALCOOL,MINIMO COM 1500 ML+BICO DOSADOR. VALIDADE MINIMA 1 ANO-LISTERINE/J&J	UND	25	**797,50**	0	0	0	25	0	0	**0**	0,00	0,00	0,00	797,50	0,00	0,00	0,00	**797,50**	31,90	**0,00**
14501	EPEZ 5MG C/30 COMP	UND	0	**0,00**	2	0	0	2	0	0	**0**	140,58	0,00	0,00	140,58	0,00	0,00	0,00	**140,58**	70,29	**0,00**
21608	EPIDUO GEL TOP BG 30G	UND	0	**0,00**	1	0	0	1	0	0	**0**	87,46	0,00	0,00	87,46	0,00	0,00	0,00	**87,46**	87,46	**0,00**
16004	EPILENIL 250MG CX C/ 25 COMP (C1) ACIDO VALPROICO	CX	250	**1.750,00**	0	0	0	250	0	0	**0**	0,00	0,00	0,00	1.750,00	0,00	0,00	0,00	**1.750,00**	7,00	**0,00**
14139	EPILENIL 500MG CX C/ 50 COMP	CX	480	**11.520,00**	0	0	0	0	0	0	**480**	0,00	0,00	0,00	0,00	0,00	0,00	0,00	**0,00**	48,00	**11.520,00**
16850	EQUILID 200MG CX C/ 20 COMP	UND	0	**0,00**	16	0	0	16	0	0	**0**	375,68	0,00	0,00	375,68	0,00	0,00	0,00	**375,68**	46,99	**0,00**
18898	EQUIPO DE INFUSÃO,PVC FLEXÍVEL,150 CM,CÂMARA FLEXÍVEL C,FILTRO AR, GOTEJADOR,ESTÉRIL,DESCARTÁVEL - TKL	UND	0	**0,00**	1.500	0	0	0	0	0	**1.500**	1.710,00	0,00	0,00	0,00	0,00	0,00	0,00	**0,00**	1,14	**1.710,00**
4187	EQUIPO DE MICROGOTAS COM INJETOR LATERAL	UND	200	**216,00**	0	0	0	30	0	0	**170**	0,00	0,00	0,00	32,40	0,00	0,00	0,00	**32,40**	1,08	**183,60**
14816	Equipo macrogotas, atóxico, dotado de câmara flexível com gotejador de 20 gotas/ml - BIOBASE	UND	400	**360,00**	170	0	0	76	0	0	**494**	153,00	0,00	0,00	68,40	0,00	0,00	0,00	**68,40**	1,80	**444,60**
18348	EQUITAM 120MG CX C/ 30 COMP REV	CX	0	**0,00**	2	0	0	2	0	0	**0**	131,99	0,00	0,00	131,99	0,00	0,00	0,00	**131,99**	131,99	**0,00**
20494	EQUITAM 80MG 30 COMP	UND	0	**0,00**	1	0	0	1	0	0	**0**	40,72	0,00	0,00	40,72	0,00	0,00	0,00	**40,72**	40,72	**0,00**
1604	ERITROMICINA 50 60 ML	UND	350	**1.627,50**	0	0	0	350	0	0	**0**	0,00	0,00	0,00	1.627,50	0,00	0,00	0,00	**1.627,50**	4,65	**0,00**
1605	ERITROMICINA 500 MG	UND	10.479	**23.463,5289**	0	0	0	10.479	0	0	**0**	0,00	0,00	0,00	23.463,5289	0,00	0,00	0,00	**23.463,5289**	2,2391	**0,00**
500	Eritromicina, estolato, 50 mg/ml, suspensão oral, frasco 60,00 ml - PRATI.	CP	300	**1.134,00**	0	0	0	300	0	0	**0**	0,00	0,00	0,00	1.134,00	0,00	0,00	0,00	**1.134,00**	3,78	**0,00**
17307	ERITROMICINA,ESTOLATO,50 MG/ML,ORAL, 60ML - PRATI	FRC	0	**0,00**	900	0	0	810	0	0	**90**	4.428,00	0,00	0,00	3.974,40	0,00	0,00	0,00	**3.974,40**	19,89	**453,60**
18759	ERVILHA ACONDICIONADA EM EMBALAGEM MIN 200G - FUGINI	LA	0	**0,00**	60	0	0	60	0	0	**0**	120,00	0,00	0,00	120,00	0,00	0,00	0,00	**120,00**	2,00	**0,00**
12940	ESALERG 0 5MG XPE FR X 60ML	UND	1	**30,77**	9	0	0	10	0	0	**0**	439,27	0,00	0,00	470,04	0,00	0,00	0,00	**470,04**	64,74	**0,00**
17372	ESALERG 0,5MG XPE FR X 100ML SER DOS	UND	0	**0,00**	36	0	0	36	0	0	**0**	2.280,37	0,00	0,00	2.280,37	0,00	0,00	0,00	**2.280,37**	187,84	**0,00**
14869	ESALERG 5MG CX C/ 10 COMP REV	UND	0	**0,00**	3	0	0	3	0	0	**0**	130,71	0,00	0,00	130,71	0,00	0,00	0,00	**130,71**	43,57	**0,00**
15991	ESC 20 MG C/ 30 COMP	UND	2	**202,74**	1	0	0	3	0	0	**0**	104,42	0,00	0,00	307,16	0,00	0,00	0,00	**307,16**	104,42	**0,00**
1607	ESCITALOPRAM 10 MG, OXALATO	UND	19.860	**5.909,80**	0	0	0	19.860	0	0	**0**	0,00	0,00	0,00	5.910,39	0,00	0,00	0,00	**5.910,39**	0,6465	**0,00**

ESTADO DE SERGIPE
FUNDO MUNICIPAL DE SAUDE DE ITABAIANA
Balancete Mensal - Estoque Acumulado

De 01/01/2020 à 31/12/2020

Produto		UND	Saldo Período Anterior		Movimento do Período																	
			Acumulado		Estoque (Quantidade)							Valores (R$)										
					Entradas			Saidas				Entrada			Saídas							
			Estoque (A)	Total (B)	Aquis. (C)	Canc. (D)	DOA/ADJ /IAQ/DAC (E)	Req/ED/T/ES (F)	RGL ESTOQ. (G)	Estorno (H)	Saldo (A+C-D-E-F-G+H)	Aquis. (I)	Canc. (J)	DOA/ADJ/IAQ/DAC (K)	Req/ED/T/ES (L)	RGL ESTOQ. (M)	Estorno. (N)	Vl. Sob.(O) (B+I-J-K-L-M+N)	Total (P) (L+M-N)	Vl. Médio	Total (B+I-J+D-L-M+N)
501	Escitalopram oxalato, 10 mg - GEOLAB.	CP	0	**0,00**	10.320	0	0	30	0	0	**10.290**	15.393,60	0,00	0,00	432,00	0,00	0,00	0,00	**432,00**	14,88	**14.961,60**
5597	Escopolamina Butilbrometo, associada com Dipirona Sódica, 4mg + 500mg/ml, Solução Injetável.	AMP	50	**75,50**	0	0	0	50	0	0	**0**	0,00	0,00	0,00	75,50	0,00	0,00	0,00	**75,50**	1,51	**0,00**
19320	ESCOPOLAMINA BUTILBROMTO-APRES: ASSOCIADA COM DIPIRONA SODICA DOSAGEM 4MG+500MG/ML - INJETAVEL - AMPOLA 5ML HYPOFARMA	AMP	0	**0,00**	700	0	0	658	0	0	**42**	1.092,00	0,00	0,00	1.026,48	0,00	0,00	0,00	**1.026,48**	1,56	**65,52**
18582	ESCORREDOR DE LOUÇA PLASTICO, IMPLASIL.	UND	0	**0,00**	5	0	0	5	0	0	**0**	66,75	0,00	0,00	66,75	0,00	0,00	0,00	**66,75**	13,35	**0,00**
6529	ESCOVA CERVICAL DESCARTÁVEL ESTÉRIL PARA COLETA DE CITOLOGIA ONCÓTICA - VAGISPEC	UND	100	**1.590,00**	0	0	0	0	0	0	**100**	0,00	0,00	0,00	0,00	0,00	0,00	0,00	**0,00**	15,90	**1.590,00**
1608	ESCOVA CERVICAL DESCARTAVEL ESTERIL PARA COLETA DE CITOLOGIA ONCOTICA, 200MM, PCT C/100 UND	PCT	50	**750,00**	0	0	0	0	0	0	**50**	0,00	0,00	0,00	0,00	0,00	0,00	0,00	**0,00**	15,00	**750,00**
7130	ESCOVA CITOLOGICA CERVICAL	UND	10.000	**1.590,00**	0	0	0	7.114	0	0	**2.886**	0,00	0,00	0,00	1.131,126	0,00	0,00	0,00	**1.131,126**	0,159	**458,874**
15505	ESCOVA DE ROBINSON CÔNICA BRANCA,COMPRIMENTO TOTAL 29 MM,CERDAS 7MM,DIAMETRO DAS CERDAS 0,5 MM-PREVEN	UND	120	**139,20**	200	0	0	0	0	0	**320**	232,00	0,00	0,00	0,00	0,00	0,00	0,00	**0,00**	1,16	**371,20**
1609	ESCOVA DE ROBSON CÔNICA BRANCA	UND	100	**110,00**	0	0	0	0	0	0	**100**	0,00	0,00	0,00	0,00	0,00	0,00	0,00	**0,00**	1,10	**110,00**
1610	ESCOVA DENTAL ADULTO	UND	9.330	**9.330,00**	0	0	0	0	0	0	**9.330**	0,00	0,00	0,00	0,00	0,00	0,00	0,00	**0,00**	1,00	**9.330,00**
6291	ESCOVA DENTAL ADULTO - OBA	UND	8.240	**9.240,00**	520	0	0	8.760	0	0	**0**	520,00	0,00	0,00	9.700,184	0,00	0,00	0,00	**9.700,184**	1,1141	**0,00**
166	ESCOVA DENTAL ADULTO, EMBALAGEM INDIVIDUAL COM 3 OU 4 FILEIRAS DE CERDAS MACIAS DE NYLON APARADAS UNIFORMEMENTE E ARREDO	UND	0	**0,00**	1	0	0	1	0	0	**0**	67,07	67,07	0,00	67,07	0,00	67,07	0,00	**0,00**	67,07	**0,00**
15536	ESCOVA DENTAL ADULTO,CERDAS MACIAS OU EXTRA-MACIA,LIMPADOR DE LINGUA,CABO C APOIO ANTIDERRAPANTE-DENTAL K/C KOVACS	UND	0	**0,00**	3.000	0	0	0	0	0	**3.000**	1.620,00	0,00	0,00	0,00	0,00	0,00	0,00	**0,00**	0,54	**1.620,00**
1611	ESCOVA DENTAL INFANTIL	UND	3.826	**5.251,39**	0	0	0	0	0	0	**3.826**	0,00	0,00	0,00	0,00	0,00	0,00	0,00	**0,00**	1,3726	**5.251,39**
6398	ESCOVA DENTAL PARA CRIANÇAS - MACIAS	DZ	380	**3.952,00**	0	0	0	0	0	0	**380**	0,00	0,00	0,00	0,00	0,00	0,00	0,00	**0,00**	10,40	**3.952,00**
18597	ESCOVA DENTAL PARA CRIANÇAS, DÚZIA - OBA OBA	DZ	0	**0,00**	3.480	0	0	3.110	0	0	**370**	27.840,00	0,00	0,00	24.880,00	0,00	0,00	0,00	**24.880,00**	8,00	**2.960,00**
6026	ESCOVA DENTAL PARA CRIANÇAS, MACIAS - GOAL	UND	0	**0,00**	1.270	0	0	0	0	0	**1.270**	13.208,00	0,00	0,00	0,00	0,00	0,00	0,00	**0,00**	10,40	**13.208,00**
7031	ESCOVA DENTAL, ADULTO	UND	330	**330,00**	0	0	0	0	0	0	**330**	0,00	0,00	0,00	0,00	0,00	0,00	0,00	**0,00**	1,00	**330,00**
7145	ESCOVA GINECOLOGICA PCT COM 100	PCT	200	**3.180,00**	0	0	0	5	0	0	**195**	0,00	0,00	0,00	79,50	0,00	0,00	0,00	**79,50**	15,90	**3.100,50**
1612	ESCOVINHA GINECOLÓGICA	UND	9.038	**2.091,86**	0	0	0	0	0	0	**9.038**	0,00	0,00	0,00	0,00	0,00	0,00	0,00	**0,00**	0,2315	**2.091,86**
20759	esfigmomanômetro até 300mmhg, tamanho: adulto	UND	0	**0,00**	30	0	0	0	0	0	**30**	1.815,00	0,00	0,00	0,00	0,00	0,00	0,00	**0,00**	60,50	**1.815,00**
20891	Esfigmomanômetro, analógico, aneróide, tipo: de braço, tamanho:adulto -ACCUMED	UND	0	**0,00**	20	0	0	0	0	0	**20**	1.210,00	0,00	0,00	0,00	0,00	0,00	0,00	**0,00**	121,00	**1.210,00**
18900	ESFIGMOMANÔMETRO,ANALÓGICO, ANERÓIDE,USO P,FIXAÇÃO EM SUPERFICIES,ATÉ 300 MMHG,BRAÇADEIRA DE NYLON,TAM ADULTO - PREMIUM	UND	0	**0,00**	30	0	0	2	0	0	**28**	2.535,00	0,00	0,00	169,00	0,00	0,00	0,00	**169,00**	84,50	**2.366,00**
5767	ESIO 40MG COM 28 COMP POS	UND	2	**231,5303**	6	0	0	8	0	0	**0**	770,06	0,00	0,00	1.001,5904	0,00	0,00	0,00	**1.001,5904**	128,51	**0,00**

De 01/01/2020 à 31/12/2020

Produto		UND	Saldo Período Anterior		Movimento do Período																
			Acumulado		Estoque (Quantidade)							Valores (R$)									
					Entradas			Saidas				Entrada			Saídas						
			Estoque (A)	Total (B)	Aquis. (C)	Canc. (D)	DOA/ADJ /IAQ/DAC (E)	Req/ED/T/ES (F)	RGL ESTOQ. (G)	Estorno (H)	Saldo (A+C-D-E-F-G+H)	Aquis. (I)	Canc. (J)	DOA/ADJ/IAQ/DAC (K)	Req/ED/T/ES (L)	RGL ESTOQ. (M)	Estorno. (N)	Vl. Sob.(O) (B+I-J-K-L-M+N)	Total (P) (L+M-N)	Vl. Médio	Total (B+I-J+D-L-M+N)
16786	ESOGASTRO IBP KIT 14ESO 14CLA 28AMOX+28ESO-S	UND	0	**0,00**	3	0	0	3	0	0	**0**	672,32	0,00	0,00	672,32	0,00	0,00	0,00	**672,32**	227,57	**0,00**
4208	ESOMEPRAZOL MAGNÉSIO TRI-HIDRATADO 20 MG CX 28 COMP VER	CX	2	**283,09**	8	0	0	10	0	0	**0**	797,16	95,97	0,00	1.080,25	0,00	95,97	0,00	**984,28**	196,78	**0,00**
4209	ESOMEPRAZOL MAGNÉSIO TRI-HIDRATADO 40 MG CX 28 COMP	CX	0	**0,00**	9	0	0	9	0	0	**0**	1.726,92	401,20	0,00	1.726,92	0,00	401,20	0,00	**1.325,72**	421,27	**0,00**
14521	ESOMEPRAZOL MAGNESIO TRI-HIDRATADO 40 MG CX C/28 COMP	CX	0	**0,00**	11	0	0	11	0	0	**0**	2.211,47	0,00	0,00	2.211,47	0,00	0,00	0,00	**2.211,47**	211,05	**0,00**
5785	ESOMEX 40MG 4BL X 7 COMP REV	CX	6	**1.280,4203**	9	0	0	15	0	0	**0**	1.646,97	0,00	0,00	2.927,3904	0,00	0,00	0,00	**2.927,3904**	376,02	**0,00**
15555	ESPAÇADOR NITI,25 MM, PARA ENDODONTIA - KENDO	CX	3	**147,00**	0	0	0	3	0	0	**0**	0,00	0,00	0,00	147,00	0,00	0,00	0,00	**147,00**	49,00	**0,00**
1613	ESPARADRAPO ANTIALERGICO 100MM X 4,5M	ROL	2.500	**9.675,00**	0	0	0	0	0	0	**2.500**	0,00	0,00	0,00	0,00	0,00	0,00	0,00	**0,00**	3,87	**9.675,00**
1614	ESPARADRAPO ANTIALERGICO IMPERMEAVEL LARGURA 100MM COMPRIMENTO 4, 50M	ROL	650	**2.515,50**	0	0	0	0	0	0	**650**	0,00	0,00	0,00	0,00	0,00	0,00	0,00	**0,00**	3,87	**2.515,50**
1615	ESPARADRAPO IMPERMEÁVEL	UND	1.348	**5.197,00**	0	0	0	0	0	0	**1.348**	0,00	0,00	0,00	0,00	0,00	0,00	0,00	**0,00**	3,8553	**5.197,00**
20765	esparadrapo impermeável, cerca de 100mm, rolo c/ 4,5m	ROL	0	**0,00**	522	0	0	0	0	0	**522**	3.001,50	0,00	0,00	0,00	0,00	0,00	0,00	**0,00**	17,25	**3.001,50**
20768	esparadrapo impermeável, cerca de 50mm, rolo c/ 4,5m	ROL	0	**0,00**	520	0	0	0	0	0	**520**	1.944,80	0,00	0,00	0,00	0,00	0,00	0,00	**0,00**	7,48	**1.944,80**
5846	ESPARADRAPO MICROPOROSO 2,5CM X 4,5M	ROL	750	**1.245,00**	0	0	0	750	0	0	**0**	0,00	0,00	0,00	1.245,00	0,00	0,00	0,00	**1.245,00**	1,66	**0,00**
2838	Esparadrapo microporoso 25mmx4,5m, fita hipoalérgica,branca,cor da pele ou transparente, com execel. fixa. na pele - CRAL	UND	702	**1.165,32**	198	0	0	733	0	0	**167**	328,68	0,00	0,00	1.216,78	0,00	0,00	0,00	**1.216,78**	3,32	**277,22**
1616	ESPARADRAPO MICROPOROSO, 12 MM X 10 M	UND	120	**493,20**	0	0	0	0	0	0	**120**	0,00	0,00	0,00	0,00	0,00	0,00	0,00	**0,00**	4,11	**493,20**
1617	ESPARADRAPO MICROPOROSO, 25 MM X 4,5 M	ROL	1.100	**2.112,00**	0	0	0	0	0	0	**1.100**	0,00	0,00	0,00	0,00	0,00	0,00	0,00	**0,00**	1,92	**2.112,00**
20941	Esparadrapo, cerca de 100mm, rolo com 4,5m -MISSNER	ROL	0	**0,00**	600	0	0	117	0	0	**483**	3.450,00	0,00	0,00	672,75	0,00	0,00	0,00	**672,75**	5,75	**2.777,25**
20943	Esparadrapo, cerca de 50mm, rolo com 4,5m -MISSNER	ROL	0	**0,00**	500	0	0	76	0	0	**424**	1.870,00	0,00	0,00	284,24	0,00	0,00	0,00	**284,24**	3,74	**1.585,76**
20982	Esparadrapo, impermeável, cerca de 12mm, rolo com 4,5m -CPERTINA	ROL	0	**0,00**	120	0	0	32	0	0	**88**	172,80	0,00	0,00	46,08	0,00	0,00	0,00	**46,08**	1,44	**126,72**
20810	Esparadrapo, impermeável, microperfurada, 12mmX4,5m, cor: transparente, rolo com 4,5m.	ROL	0	**0,00**	168	0	0	0	0	0	**168**	241,92	0,00	0,00	0,00	0,00	0,00	0,00	**0,00**	2,88	**241,92**
16831	ESPARADRAPO,ANTIALÉRGICO,TECIDO IMPERMEÁVEL,100MMx4,50M,MASSA ADESIVA DE ZINCO,BRANCA,TECIDO ALGODÃO - CIEX	ROL	1.760	**9.768,00**	3.840	0	0	5.600	0	0	**0**	21.312,00	0,00	0,00	31.080,00	0,00	0,00	0,00	**31.080,00**	5,55	**0,00**
14230	ESPATULA DE AYRE DE MADEIRA C/100	PCT	250	**1.625,00**	0	0	0	250	0	0	**0**	0,00	0,00	0,00	1.625,00	0,00	0,00	0,00	**1.625,00**	6,50	**0,00**
2857	Espátula de Ayres de madeira, resistentes,pontas arredondadas descartáveis,coleta de exam. ginecológicos,100 uni.-THEUTO	PCT	20	**130,00**	0	0	0	10	0	0	**10**	0,00	0,00	0,00	65,00	0,00	0,00	0,00	**65,00**	6,50	**65,00**
4217	ESPÁTULA GINECOLÓGICA TIPO AYRES, CAIXA COM 100 UNIDADES	PCT	100	**650,00**	0	0	0	0	0	0	**100**	0,00	0,00	0,00	0,00	0,00	0,00	0,00	**0,00**	6,50	**650,00**
1618	ESPÁTULA ODONTOLÓGICA NÚMERO 24	UND	5	**30,90**	0	0	0	0	0	0	**5**	0,00	0,00	0,00	0,00	0,00	0,00	0,00	**0,00**	6,18	**30,90**
15375	ESPÁTULA ODONTOLOGICA P INSERÇÃO DE RESINA N.2,DUPLO,PONTA ANGULADA,AÇO INOXIDÁVEL/TITÂNIO,17 CM - COOPERFLEX	UND	50	**2.013,00**	70	0	0	0	0	0	**120**	2.818,20	0,00	0,00	0,00	0,00	0,00	0,00	**0,00**	40,26	**4.831,20**

ESTADO DE SERGIPE
FUNDO MUNICIPAL DE SAUDE DE ITABAIANA
Balancete Mensal - Estoque Acumulado

De 01/01/2020 à 31/12/2020

Produto		UND	Saldo Período Anterior		Movimento do Período																
			Acumulado		Estoque (Quantidade)							Valores (R$)									
					Entradas			Saidas				Entrada			Saídas						
			Estoque (A)	Total (B)	Aquis. (C)	Canc. (D)	DOA/ADJ /IAQ/DAC (E)	Req/ED/T/E S (F)	RGL ESTOQ. (G)	Estorno (H)	Saldo (A+C-D-E-F-G+H)	Aquis. (I)	Canc. (J)	DOA/ADJ/I AQ/DAC (K)	Req/ED/T/ES (L)	RGL ESTOQ. (M)	Estorno. (N)	Vl. Sob.(O) (B+I-J-K-L-M+N)	Total (P) (L+M-N)	Vl. Médio	Total (B+I-J+D-L-M+N)
1619	ESPÁTULA PARA IONÓMERO DE VIDRO	UND	5	**30,25**	0	0	0	0	0	0	**5**	0,00	0,00	0,00	0,00	0,00	0,00	0,00	**0,00**	6,05	**30,25**
20839	espéculo collin, tipo vaginal, nº 3, estéril, descartável, sem lubrificação	UND	0	**0,00**	100	0	0	0	0	0	**100**	117,00	0,00	0,00	0,00	0,00	0,00	0,00	**0,00**	1,17	**117,00**
1620	ESPÉCULO NASAL HARTMANN, ADULTO, NÚMERO 2.	UND	18	**20,34**	0	0	0	0	0	0	**18**	0,00	0,00	0,00	0,00	0,00	0,00	0,00	**0,00**	1,13	**20,34**
1621	ESPECULO VAGINAL COLLIN TAM M	UND	500	**390,00**	0	0	0	0	0	0	**500**	0,00	0,00	0,00	0,00	0,00	0,00	0,00	**0,00**	0,78	**390,00**
1622	ESPECULO VAGINAL COLLIN TAM P	UND	2.000	**1.400,00**	0	0	0	0	0	0	**2.000**	0,00	0,00	0,00	0,00	0,00	0,00	0,00	**0,00**	0,70	**1.400,00**
1623	ESPECULO VAGINAL COLLIN, TAM G	UND	150	**144,00**	0	0	0	0	0	0	**150**	0,00	0,00	0,00	0,00	0,00	0,00	0,00	**0,00**	0,96	**144,00**
20939	Espéculo vaginal collin, tamanho n º 1, estéril, descartável, sem lubrificação - KOLPLAST	UND	0	**0,00**	200	0	0	0	0	0	**200**	150,00	0,00	0,00	0,00	0,00	0,00	0,00	**0,00**	0,75	**150,00**
20996	Espéculo vaginal collin, tamanho nº 3, estéril, descartável, sem lubrificação - CRAL	UND	0	**0,00**	100	0	0	50	0	0	**50**	117,00	0,00	0,00	58,50	0,00	0,00	0,00	**58,50**	1,17	**58,50**
20995	Espéculo vaginal collin, tamanho nº2, estéril, descartável, sem lubrificação - CRAL	UND	0	**0,00**	300	0	0	0	0	0	**300**	294,00	0,00	0,00	0,00	0,00	0,00	0,00	**0,00**	0,98	**294,00**
13167	ESPECULO VAGINAL DESC. ESTERIL TAM. M	UND	1.020	**805,80**	0	0	0	160	0	0	**860**	0,00	0,00	0,00	126,40	0,00	0,00	0,00	**126,40**	0,79	**679,40**
6967	ESPECULO VAGINAL ESTERIL MODELO COLLINS TAM. G	UND	450	**405,00**	0	0	0	250	0	0	**200**	0,00	0,00	0,00	225,00	0,00	0,00	0,00	**225,00**	0,90	**180,00**
6573	ESPECULO VAGINAL ESTERIL MODELO COLLINS TAM. M	UND	980	**769,20**	0	0	0	980	0	0	**0**	0,00	0,00	0,00	769,20	0,00	0,00	0,00	**769,20**	1,57	**0,00**
6968	ESPECULO VAGINAL ESTERIL MODELO COLLINS TAM. P	UND	350	**227,50**	0	0	0	300	0	0	**50**	0,00	0,00	0,00	195,00	0,00	0,00	0,00	**195,00**	0,65	**32,50**
2853	Espéculo vaginal estéril, modelo collins, tamanho grande, descartável. - ADLIN	UND	50	**45,00**	0	0	0	0	0	0	**50**	0,00	0,00	0,00	0,00	0,00	0,00	0,00	**0,00**	0,90	**45,00**
2850	Espéculo vaginal estéril, modelo collins, tamanho pequeno, descartável. - ADLIN	UND	0	**0,00**	1.800	0	0	1.030	0	0	**770**	1.170,00	0,00	0,00	669,50	0,00	0,00	0,00	**669,50**	0,65	**500,50**
1624	ESPELHO BUCAL CLÍNICO PLANO TAM. NR 04	UND	60	**144,00**	0	0	0	0	0	0	**60**	0,00	0,00	0,00	0,00	0,00	0,00	0,00	**0,00**	2,40	**144,00**
1625	ESPELHO BUCAL CLÍNICO PLANO TAM. NR 05	UND	20	**44,00**	0	0	0	0	0	0	**20**	0,00	0,00	0,00	0,00	0,00	0,00	0,00	**0,00**	2,20	**44,00**
15442	ESPELHO BUCAL CLINICO PLANO,AÇO INOXIDÁVEL,Nº 05,ANTI-EMBARAÇANTE,SEM CABO-MIRAGE/BARASCH	UND	100	**199,00**	0	0	0	100	0	0	**0**	0,00	0,00	0,00	199,00	0,00	0,00	0,00	**199,00**	1,99	**0,00**
15448	ESPELHO BUCAL DE PRIMEIRO PLANO P ENDODONTIA,AÇO INOXIDÁVEL,Nº 05,ANTI-EMBARAÇANTE,SEM CABO-PRISMA	UND	5	**27,50**	0	0	0	0	0	0	**5**	0,00	0,00	0,00	0,00	0,00	0,00	0,00	**0,00**	5,50	**27,50**
14044	ESPIRAL 14MM 56E P6/4 PRETA C/ 100	UND	3	**22,50**	0	0	0	0	0	0	**3**	0,00	0,00	0,00	0,00	0,00	0,00	0,00	**0,00**	7,50	**22,50**
14045	ESPIRAL 20MM 56E P6/4 PRETA C/70	UND	3	**25,50**	0	0	0	0	0	0	**3**	0,00	0,00	0,00	0,00	0,00	0,00	0,00	**0,00**	8,50	**25,50**
6700	ESPIRAL 20MM 56E P6/4 PRETA COM 70	UND	4	**32,00**	0	0	0	0	0	0	**4**	0,00	0,00	0,00	0,00	0,00	0,00	0,00	**0,00**	16,00	**32,00**
14046	ESPIRAL 23MM 56E P6/4 PRETA C/60	UND	3	**26,37**	0	0	0	0	0	0	**3**	0,00	0,00	0,00	0,00	0,00	0,00	0,00	**0,00**	8,79	**26,37**
14047	ESPIRAL 25MM 56E P6/4 PRETA C/45	UND	3	**27,27**	0	0	0	0	0	0	**3**	0,00	0,00	0,00	0,00	0,00	0,00	0,00	**0,00**	9,09	**27,27**
6719	ESPIRAL 29MM 56 E 2A LINHA C/35	UND	3	**24,57**	0	0	0	0	0	0	**3**	0,00	0,00	0,00	0,00	0,00	0,00	0,00	**0,00**	8,19	**24,57**
14048	ESPIRAL 29MM 56E P6/4 PRETA C/35	UND	3	**30,57**	0	0	0	0	0	0	**3**	0,00	0,00	0,00	0,00	0,00	0,00	0,00	**0,00**	10,19	**30,57**
6769	ESPIRAL 45MM 56E P6/4 PRETA COM 16	UND	2	**16,38**	0	0	0	1	0	0	**1**	0,00	0,00	0,00	8,19	0,00	0,00	0,00	**8,19**	8,19	**8,19**
6720	ESPIRAL 50MM 56 E 2A LINHA C/12	UND	3	**24,57**	0	0	0	0	0	0	**3**	0,00	0,00	0,00	0,00	0,00	0,00	0,00	**0,00**	8,19	**24,57**
16562	ESPIRAL Nº 07 C/ 100 - TECKLINE	PCT	12	**49,08**	0	0	0	0	0	0	**12**	0,00	0,00	0,00	0,00	0,00	0,00	0,00	**0,00**	4,09	**49,08**
13090	ESPIRAL Nº 12 COM 100 - PLASTILINE	PCT	2	**12,60**	10	0	0	0	0	0	**12**	63,00	0,00	0,00	0,00	0,00	0,00	0,00	**0,00**	6,30	**75,60**
1626	ESPIRAL Nº 12 MM	UND	17	**142,12**	0	0	0	0	0	0	**17**	0,00	0,00	0,00	0,00	0,00	0,00	0,00	**0,00**	8,36	**142,12**

ESTADO DE SERGIPE
FUNDO MUNICIPAL DE SAUDE DE ITABAIANA
Balancete Mensal - Estoque Acumulado

De 01/01/2020 à 31/12/2020

Produto		UND	Saldo Período Anterior		Movimento do Período																
			Acumulado		Estoque (Quantidade)							Valores (R$)									
					Entradas			Saidas				Entrada			Saídas						
			Estoque (A)	Total (B)	Aquis. (C)	Canc. (D)	DOA/ADJ /IAQ/DAC (E)	Req/ED/T/E S (F)	RGL ESTOQ. (G)	Estorno (H)	Saldo (A+C-D-E-F-G+H)	Aquis. (I)	Canc. (J)	DOA/ADJ/I AQ/DAC (K)	Req/ED/T/ES (L)	RGL ESTOQ. (M)	Estorno. (N)	Vl. Sob.(O) (B+I-J-K-L-M+N)	Total (P) (L+M-N)	Vl. Médio	Total (B+I-J+D-L-M+N)
13778	ESPIRAL Nº 12, PACOTE COM 100 UNIDADES	PCT	3	**18,90**	0	0	0	0	0	0	**3**	0,00	0,00	0,00	0,00	0,00	0,00	0,00	**0,00**	6,30	**18,90**
5956	ESPIRAL Nº 14 C/100 - LASANE	UND	3	**22,50**	6	0	0	0	0	0	**9**	45,00	0,00	0,00	0,00	0,00	0,00	0,00	**0,00**	7,50	**67,50**
1627	ESPIRAL Nº 14 MM	PCT	22	**189,85**	0	0	0	0	0	0	**22**	0,00	0,00	0,00	0,00	0,00	0,00	0,00	**0,00**	8,6295	**189,85**
1628	ESPIRAL Nº 17 MM	PCT	2.010	**273,00**	0	0	0	0	0	0	**2.010**	0,00	0,00	0,00	0,00	0,00	0,00	0,00	**0,00**	0,1358	**273,00**
5957	ESPIRAL Nº 20 C/70 - LASANE	UND	3	**22,50**	6	0	0	0	0	0	**9**	51,00	0,00	0,00	0,00	0,00	0,00	0,00	**0,00**	8,1667	**73,50**
1629	ESPIRAL Nº 20 MM	PCT	23	**186,42**	0	0	0	0	0	0	**23**	0,00	0,00	0,00	0,00	0,00	0,00	0,00	**0,00**	8,1052	**186,42**
5958	ESPIRAL Nº 23 C/60 - LASANE	UND	3	**26,37**	6	0	0	0	0	0	**9**	52,74	0,00	0,00	0,00	0,00	0,00	0,00	**0,00**	8,79	**79,11**
1630	ESPIRAL Nº 23 MM	UND	11	**88,62**	0	0	0	0	0	0	**11**	0,00	0,00	0,00	0,00	0,00	0,00	0,00	**0,00**	8,0564	**88,62**
5959	ESPIRAL Nº 25 C/45 - LASANE	UND	3	**27,27**	6	0	0	0	0	0	**9**	54,54	0,00	0,00	0,00	0,00	0,00	0,00	**0,00**	9,09	**81,81**
1631	ESPIRAL Nº 25 MM	PCT	39	**350,09**	0	0	0	0	0	0	**39**	0,00	0,00	0,00	0,00	0,00	0,00	0,00	**0,00**	8,9767	**350,09**
5960	ESPIRAL Nº 29 C/35 - LASANE	UND	3	**30,57**	6	0	0	0	0	0	**9**	61,14	0,00	0,00	0,00	0,00	0,00	0,00	**0,00**	10,19	**91,71**
1632	ESPIRAL Nº 29 MM	PCT	39	**361,65**	0	0	0	0	0	0	**39**	0,00	0,00	0,00	0,00	0,00	0,00	0,00	**0,00**	9,2731	**361,65**
13111	ESPIRAL Nº 33 C/ 25 - PLASTILINE	UND	5	**47,25**	0	0	0	0	0	0	**5**	0,00	0,00	0,00	0,00	0,00	0,00	0,00	**0,00**	9,45	**47,25**
1633	ESPIRAL Nº 33 MM	UND	22	**211,02**	0	0	0	0	0	0	**22**	0,00	0,00	0,00	0,00	0,00	0,00	0,00	**0,00**	9,5918	**211,02**
1634	ESPIRAL Nº 45 MM	PCT	19	**172,64**	0	0	0	0	0	0	**19**	0,00	0,00	0,00	0,00	0,00	0,00	0,00	**0,00**	9,0863	**172,64**
13093	ESPIRAL Nº 50 COM 12 - PLASTILINE	PCT	1	**9,72**	5	0	0	0	0	0	**6**	48,60	0,00	0,00	0,00	0,00	0,00	0,00	**0,00**	9,72	**58,32**
1635	ESPIRAL Nº 50 MM	PCT	17	**152,00**	0	0	0	0	0	0	**17**	0,00	0,00	0,00	0,00	0,00	0,00	0,00	**0,00**	8,9412	**152,00**
13779	ESPIRAL Nº 50, PACOTE COM 12 UNIDADES	PCT	4	**38,88**	0	0	0	0	0	0	**4**	0,00	0,00	0,00	0,00	0,00	0,00	0,00	**0,00**	9,72	**38,88**
1636	ESPIRAL Nº 7 MM	PCT	1.012	**105,70**	0	0	0	0	0	0	**1.012**	0,00	0,00	0,00	0,00	0,00	0,00	0,00	**0,00**	0,1044	**105,70**
1637	ESPIRAL Nº 9 MM	PCT	19	**105,50**	0	0	0	0	0	0	**19**	0,00	0,00	0,00	0,00	0,00	0,00	0,00	**0,00**	5,5526	**105,50**
1638	ESPIRAL NR 23 MM	PCT	2	**16,40**	0	0	0	0	0	0	**2**	0,00	0,00	0,00	0,00	0,00	0,00	0,00	**0,00**	8,20	**16,40**
1639	ESPIRAL NR 33 MM	PCT	2	**16,38**	0	0	0	0	0	0	**2**	0,00	0,00	0,00	0,00	0,00	0,00	0,00	**0,00**	8,19	**16,38**
6740	ESPIRAL PERF 14 MM 56 E 2A LINHA COM 100	UND	4	**28,00**	0	0	0	0	0	0	**4**	0,00	0,00	0,00	0,00	0,00	0,00	0,00	**0,00**	7,00	**28,00**
6699	ESPIRAL PERF 14MM 56 E 2A LINHA COM 100	UND	10	**30,00**	0	0	0	0	0	0	**10**	0,00	0,00	0,00	0,00	0,00	0,00	0,00	**0,00**	9,00	**30,00**
6701	ESPIRAL PERF 23 MM 56 E 2A LINHA COM 60	UND	6	**49,20**	0	0	0	0	0	0	**6**	0,00	0,00	0,00	0,00	0,00	0,00	0,00	**0,00**	16,40	**49,20**
6702	ESPIRAL PERF 25MM 56 E 2A LINHA COM 45	UND	4	**32,80**	0	0	0	0	0	0	**4**	0,00	0,00	0,00	0,00	0,00	0,00	0,00	**0,00**	16,40	**32,80**
20699	ESPIRAMICINA, CONCENTRAÇÃO: 1.500.000 UI (COMPRIMIDO) - SANOFI	CP	0	**0,00**	992	0	0	0	0	0	**992**	4.196,16	0,00	0,00	0,00	0,00	0,00	0,00	**0,00**	4,23	**4.196,16**
1640	ESPIRONOLACTONA 100 MG	UND	220	**2.486,40**	0	0	0	220	0	0	**0**	0,00	0,00	0,00	2.486,396	0,00	0,00	0,00	**2.486,396**	11,3018	**0,00**
1641	ESPIRONOLACTONA 25 MG	UND	40.100	**11.968,00**	0	0	0	40.100	0	0	**0**	0,00	0,00	0,00	11.969,85	0,00	0,00	0,00	**11.969,85**	0,2985	**0,00**
503	Espironolactona, 25 mg, comprimido - ASPEN.	CP	80.000	**12.800,00**	0	0	0	80.000	0	0	**0**	0,00	0,00	0,00	12.800,00	0,00	0,00	0,00	**12.800,00**	0,16	**0,00**
17311	ESPIRONOLACTONA,100 MG - HIPOLABOR	CP	0	**0,00**	11.170	0	0	11.170	0	0	**0**	4.579,70	0,00	0,00	4.579,70	0,00	0,00	0,00	**4.579,70**	0,41	**0,00**
17355	ESPIRONOLACTONA,25 MG - EMS	CP	0	**0,00**	2.000	0	0	2.000	0	0	**0**	9.000,00	0,00	0,00	9.000,00	0,00	0,00	0,00	**9.000,00**	9,00	**0,00**
5731	Esponja de Lã de aço 60 g com 14x8 unidade. - ASSOLAN	PCT	346	**1.176,14**	141	0	0	469	0	0	**18**	1.804,80	0,00	0,00	3.196,6556	0,00	0,00	0,00	**3.196,6556**	-11,9842	**-215,7156**
2266	Esponja de lã de aço 60g com 14x8 und. - ASSOLAN.	UND	0	**0,00**	241	0	0	165	0	0	**76**	2.602,80	0,00	0,00	1.782,00	0,00	0,00	0,00	**1.782,00**	10,80	**820,80**
1642	ESPONJA DE LA DE AÇO 60G COM 8 UND	PCT	1.330	**1.019,20**	0	0	0	0	0	0	**1.330**	0,00	0,00	0,00	0,00	0,00	0,00	0,00	**0,00**	0,7663	**1.019,20**
2876	ESPONJA DE LÃ DE AÇO 60G, PCT COM 08 UND	PCT	336	**304,032**	0	0	0	0	0	0	**336**	0,00	0,00	0,00	0,00	0,00	0,00	0,00	**0,00**	0,9049	**304,032**
6522	ESPONJA DE LÃ DE AÇO 60G, PCT COM 8 UND	PCT	672	**612,84**	0	0	0	672	0	0	**0**	0,00	0,00	0,00	612,864	0,00	0,00	0,00	**612,864**	0,912	**0,00**
36	ESPONJA DUPLA FACE	GAL	435	**123,65**	0	0	0	435	0	0	**0**	0,00	0,00	0,00	123,6705	0,00	0,00	0,00	**123,6705**	0,2843	**0,00**
18954	ESPONJA DUPLA FACE - BRILEX	UND	0	**0,00**	400	0	0	400	0	0	**0**	132,00	0,00	0,00	132,00	0,00	0,00	0,00	**132,00**	0,33	**0,00**

De 01/01/2020 à 31/12/2020

Produto		UND	Saldo Período Anterior		Movimento do Período																
			Acumulado		Estoque (Quantidade)							Valores (R$)									
					Entradas			Saidas				Entrada			Saídas						
			Estoque (A)	Total (B)	Aquis. (C)	Canc. (D)	DOA/ADJ /IAQ/DAC (E)	Req/ED/T/ES (F)	RGL ESTOQ. (G)	Estorno (H)	Saldo (A+C-D-E-F-G+H)	Aquis. (I)	Canc. (J)	DOA/ADJ/IAQ/DAC (K)	Req/ED/T/ES (L)	RGL ESTOQ. (M)	Estorno. (N)	Vl. Sob.(O) (B+I-J-K-L-M+N)	Total (P) (L+M-N)	Vl. Médio	Total (B+I-J+D-L-M+N)
5732	Esponja dupla face. - BRILHUS	UND	360	**102,05**	175	0	0	500	0	0	**35**	49,00	0,00	0,00	141,188	0,00	0,00	0,00	**141,188**	0,2818	**9,862**
1643	ESPONJA PARA LAVAR PRATO - DUPLA FACE	UND	332	**118,61**	0	0	0	0	0	0	**332**	0,00	0,00	0,00	0,00	0,00	0,00	0,00	**0,00**	0,3573	**118,61**
1644	ESTETOSCÓPIO ADULTO	UND	14	**163,76**	0	0	0	0	0	0	**14**	0,00	0,00	0,00	0,00	0,00	0,00	0,00	**0,00**	11,6971	**163,76**
6612	ESTETOSCÓPIO ADULTO SIMPLES - ACCUMED	UND	9	**135,00**	0	0	0	3	0	0	**6**	0,00	0,00	0,00	45,00	0,00	0,00	0,00	**45,00**	15,00	**90,00**
14238	ESTETOSCOPIO DUPLO PREMIUM	UND	4	**59,80**	0	0	0	2	0	0	**2**	0,00	0,00	0,00	29,90	0,00	0,00	0,00	**29,90**	14,95	**29,90**
1645	ESTETOSCÓPIO SIMPLES	UND	10	**129,20**	0	0	0	0	0	0	**10**	0,00	0,00	0,00	0,00	0,00	0,00	0,00	**0,00**	12,92	**129,20**
19885	ESTICADOR CORREIA DENTADA, ORIGINAL - SKF	UND	0	**0,00**	2	0	0	2	0	0	**0**	709,67	0,00	0,00	709,67	0,00	0,00	0,00	**709,67**	354,835	**0,00**
13094	ESTILETE ESTREITO PLASTICO 9 MM - MASTERPRINT	UND	0	**0,00**	10	0	0	10	0	0	**0**	5,40	0,00	0,00	5,40	0,00	0,00	0,00	**5,40**	0,54	**0,00**
13780	ESTILETE ESTREITO PLÁSTICO 9MM	UND	15	**8,10**	0	0	0	15	0	0	**0**	0,00	0,00	0,00	8,10	0,00	0,00	0,00	**8,10**	0,54	**0,00**
20428	ESTILETE ESTREITO PLÁSTICO 9MM C/ TRAVA DE SEGURANÇA -JOCAR	UND	0	**0,00**	70	0	0	35	0	0	**35**	61,60	0,00	0,00	30,80	0,00	0,00	0,00	**30,80**	0,88	**30,80**
13095	ESTILETE LARGO PLASTICO 18 MM - MASTERPRINT	UND	0	**0,00**	10	0	0	10	0	0	**0**	11,00	0,00	0,00	11,00	0,00	0,00	0,00	**11,00**	1,10	**0,00**
13781	ESTILETE LARGO PLÁSTICO 18MM	UND	15	**16,50**	0	0	0	15	0	0	**0**	0,00	0,00	0,00	16,50	0,00	0,00	0,00	**16,50**	1,10	**0,00**
20429	ESTILETE LARGO PLÁSTICO 18MM C/ TRAVA DE SEGURANÇA -JOCAR	UND	0	**0,00**	70	0	0	35	0	0	**35**	77,00	0,00	0,00	38,50	0,00	0,00	0,00	**38,50**	1,10	**38,50**
15654	ESTRADIOL, VALERATO ASSOCIADO COM NORETISTERONA ENANTATO 5MG+50MG/1ML INJETAVEL 1ML. MABRA.	FA	400	**4.148,00**	0	0	0	50	0	0	**350**	0,00	0,00	0,00	518,50	0,00	0,00	0,00	**518,50**	10,37	**3.629,50**
1646	ESTRIOL 1 MG/G CREME VAGINAL	UND	489	**4.220,1063**	0	0	0	489	0	0	**0**	0,00	0,00	0,00	4.220,1189	0,00	0,00	0,00	**4.220,1189**	8,6301	**0,00**
13268	ESTRIOL 1 MG/G, CREME VAGINAL, 50 G - SANVAL	BIS	829	**10.777,00**	700	0	0	1.529	0	0	**0**	10.437,00	0,00	0,00	21.214,00	0,00	0,00	0,00	**21.214,00**	94,82	**0,00**
14446	ESTRIOL 1MG/G 50G+APLICADOR	BIS	15	**195,00**	0	0	0	13	0	0	**2**	0,00	0,00	0,00	169,00	0,00	0,00	0,00	**169,00**	13,00	**26,00**
20648	ESTRIOL, DOSAGEM: 1 MG/G, APRESENTAÇÃO: CREME VAGINAL (BISNAGA 50,00 G)	BIS	0	**0,00**	300	0	0	33	0	0	**267**	5.046,00	0,00	0,00	555,06	0,00	0,00	0,00	**555,06**	16,82	**4.490,94**
7048	ETER SOL. ETILICO 38% 1000ML	UND	24	**576,00**	0	0	0	6	0	0	**18**	0,00	0,00	0,00	144,00	0,00	0,00	0,00	**144,00**	24,00	**432,00**
1647	ÉTER SOLÚVEL HOSP. 1 L	UND	20	**390,00**	0	0	0	0	0	0	**20**	0,00	0,00	0,00	0,00	0,00	0,00	0,00	**0,00**	19,50	**390,00**
15297	Éter solúvel, etílico 35%, uso hospitalar, frasco com 1000 ml- RIOQUIMICA	UND	64	**1.536,00**	0	0	0	12	0	0	**52**	0,00	0,00	0,00	288,00	0,00	0,00	0,00	**288,00**	24,00	**1.248,00**
4244	ETIQUETA A4 12, 7 X 44, 45MM 80 ETIQUETAS POR FOLHA C/100 FLS	CX	5	**97,45**	0	0	0	4	0	0	**1**	0,00	0,00	0,00	77,96	0,00	0,00	0,00	**77,96**	19,49	**19,49**
6746	ETIQUETA A4 25,4X63,5MM 33 ETIQUETA POR FOLHA COM 100FLS	CX	3	**58,47**	0	0	0	1	0	0	**2**	0,00	0,00	0,00	19,49	0,00	0,00	0,00	**19,49**	19,49	**38,98**
4246	ETIQUETA A4 63,5 X 38,1MM 21 EITIQUETAS POR FOLHA C/100 FLS	UND	38	**740,62**	0	0	0	2	0	0	**36**	0,00	0,00	0,00	38,98	0,00	0,00	0,00	**38,98**	38,98	**701,64**
14051	ETIQUETA A4 AUTO-ADESIVA 33 ETIQUETAS C/ 100FLS	CX	10	**207,00**	0	0	0	0	0	0	**10**	0,00	0,00	0,00	0,00	0,00	0,00	0,00	**0,00**	20,70	**207,00**
14020	ETIQUETA AUTO ADESIVA C/21 ETIQUETAS C/100FLS	CX	20	**414,00**	0	0	0	20	0	0	**0**	0,00	0,00	0,00	414,00	0,00	0,00	0,00	**414,00**	20,70	**0,00**
14050	ETIQUETA AUTO ADESIVA C/80 ETIQUETAS C/100 FLS	CX	5	**103,50**	0	0	0	0	0	0	**5**	0,00	0,00	0,00	0,00	0,00	0,00	0,00	**0,00**	20,70	**103,50**
13096	ETIQUETA AUTO ADESIVA EM FOLHA PARA IMPRESSORA JATO DE TINTA, 1 ETIQUETA POR FOLHA, A4 , COM 25 FOLHAS - IMPRIMASTER	CX	3	**16,20**	30	0	0	0	0	0	**33**	162,00	0,00	0,00	0,00	0,00	0,00	0,00	**0,00**	5,40	**178,20**
13845	ETIQUETA AUTOADESIVA GOMADA,BRANCA,21MMx12MM,ROLO C 500-REIDMA	ROL	5	**19,50**	10	0	0	0	0	0	**15**	39,00	0,00	0,00	0,00	0,00	0,00	0,00	**0,00**	3,90	**58,50**
13841	ETIQUETA AUTOADESIVA,21 POR FOLHA,BRANCA,A4,PAPEL BRANCO FOSTO,MINIMO 100 FOLHAS-IMPRIMASTER	UND	20	**414,00**	40	0	0	0	0	0	**60**	828,00	0,00	0,00	0,00	0,00	0,00	0,00	**0,00**	20,70	**1.242,00**

ESTADO DE SERGIPE
FUNDO MUNICIPAL DE SAUDE DE ITABAIANA
Balancete Mensal - Estoque Acumulado

De 01/01/2020 à 31/12/2020

Produto		UND	Saldo Período Anterior		Movimento do Período																
			Acumulado		Estoque (Quantidade)							Valores (R$)									
					Entradas			Saidas				Entrada			Saídas						
			Estoque (A)	Total (B)	Aquis. (C)	Canc. (D)	DOA/ADJ /IAQ/DAC (E)	Req/ED/T/E S (F)	RGL ESTOQ. (G)	Estorno (H)	Saldo (A+C-D-E-F-G+H)	Aquis. (I)	Canc. (J)	DOA/ADJ/I AQ/DAC (K)	Req/ED/T/ES (L)	RGL ESTOQ. (M)	Estorno. (N)	Vl. Sob.(O) (B+I-J-K-L-M+N)	Total (P) (L+M-N)	Vl. Médio	Total (B+I-J+D-L-M+N)
14053	ETIQUETA PICO TARJADA 21MMX12MM COM 500	ROL	10	**39,00**	0	0	0	0	0	0	**10**	0,00	0,00	0,00	0,00	0,00	0,00	0,00	**0,00**	3,90	**39,00**
16856	ETIRA 100MG ML 100ML+SER	UND	0	**0,00**	3	0	0	3	0	0	**0**	132,49	44,61	0,00	132,49	0,00	44,61	0,00	**87,88**	88,55	**0,00**
21668	ETIRA 500MG C/ 30 COMP	UND	0	**0,00**	1	0	0	1	0	0	**0**	65,57	0,00	0,00	65,57	0,00	0,00	0,00	**65,57**	65,57	**0,00**
18353	ETIRA SOL ORAL 100ML	UND	0	**0,00**	113	0	0	113	0	0	**0**	5.101,59	0,00	0,00	5.101,59	0,00	0,00	0,00	**5.101,59**	137,955	**0,00**
3358	ETNA 1+2,5+1,5MG CX 50 CAP	CX	1	**98,8907**	37	0	0	38	0	0	**0**	3.646,40	101,42	0,00	3.745,2907	0,00	101,42	0,00	**3.643,8707**	206,44	**0,00**
6892	EUDOK 10MG CX COM 30 COMP REV	UND	0	**0,00**	13	0	0	13	0	0	**0**	760,17	0,00	0,00	760,17	0,00	0,00	0,00	**760,17**	116,16	**0,00**
17410	EUDOK 15MG C/ 30 COMP REV	UND	0	**0,00**	3	0	0	3	0	0	**0**	170,34	0,00	0,00	170,34	0,00	0,00	0,00	**170,34**	56,78	**0,00**
18735	EUTHYROX 112MCG CART 50 COMP	UND	0	**0,00**	2	0	0	2	0	0	**0**	81,81	0,00	0,00	81,81	0,00	0,00	0,00	**81,81**	41,49	**0,00**
20433	EVA COM GLITER 40X60CM, LAVÁVEL, 2MM -LEONORA	UND	0	**0,00**	100	0	0	50	0	0	**50**	270,00	0,00	0,00	135,00	0,00	0,00	0,00	**135,00**	2,70	**135,00**
19931	EVAPORADOR, DO AR COND, GENUÍNA - DENSO	UND	0	**0,00**	1	0	0	1	0	0	**0**	1.124,04	0,00	0,00	1.124,04	0,00	0,00	0,00	**1.124,04**	1.124,04	**0,00**
21393	EXFORGE HCT 160 12,5 5MG CX 28 COMP REV	CX	0	**0,00**	1	0	0	1	0	0	**0**	129,72	0,00	0,00	129,72	0,00	0,00	0,00	**129,72**	129,72	**0,00**
6415	EXFORGE HCT 320+25+10MG, CX 28 COMP REV	UND	0	**0,00**	9	0	0	9	0	0	**0**	1.547,34	0,00	0,00	1.547,34	0,00	0,00	0,00	**1.547,34**	342,43	**0,00**
1648	EXIT 400/25 MG CAIXA COM 20 CPR	CX	5	**105,56**	0	0	0	0	0	0	**5**	0,00	0,00	0,00	0,00	0,00	0,00	0,00	**0,00**	21,112	**105,56**
17672	EXODUS 10MG C/ 30 COMP	UND	0	**0,00**	10	0	0	10	0	0	**0**	587,46	0,00	0,00	587,46	0,00	0,00	0,00	**587,46**	116,17	**0,00**
13984	EXODUS 15MG C/30 COMP	UND	2	**170,8398**	9	0	0	11	0	0	**0**	822,73	0,00	0,00	993,5698	0,00	0,00	0,00	**993,5698**	91,75	**0,00**
18627	EXODUS 20MG C/ 30 COMP	UND	0	**0,00**	2	0	0	2	0	0	**0**	223,22	0,00	0,00	223,22	0,00	0,00	0,00	**223,22**	111,61	**0,00**
21186	EXODUS 20MG/ML 15ML	UND	0	**0,00**	7	0	0	7	0	0	**0**	463,37	0,00	0,00	463,37	0,00	0,00	0,00	**463,37**	64,25	**0,00**
4268	EXODUS SOL. ORAL 20 MG COM 15 ML	CX	0	**0,00**	2	0	0	2	0	0	**0**	133,62	0,00	0,00	133,62	0,00	0,00	0,00	**133,62**	66,81	**0,00**
4270	EXPEC XPE 120ML	UND	0	**0,00**	1	0	0	1	0	0	**0**	28,30	0,00	0,00	28,30	0,00	0,00	0,00	**28,30**	28,30	**0,00**
15618	Explorador duplo para Endodontia - SAME	UND	5	**27,90**	0	0	0	0	0	0	**5**	0,00	0,00	0,00	0,00	0,00	0,00	0,00	**0,00**	5,58	**27,90**
18760	EXTRATO DE TOMATE CONCENTRADO, EM EMBALAGEM COM MIN 340G - PALADORI	CX	0	**0,00**	85	0	0	85	0	0	**0**	2.244,00	0,00	0,00	2.244,00	0,00	0,00	0,00	**2.244,00**	26,40	**0,00**
6027	EXTRATO DE TOMATE, 340G - BONARE	UND	0	**0,00**	384	0	0	384	0	0	**0**	572,16	0,00	0,00	572,16	0,00	0,00	0,00	**572,16**	1,49	**0,00**
13400	EXTRATO MEDICINAL, GUACO (MIKANIA GLOMERATA SPRENG) 35 MG/ML, XAROPE, 100 ML - NATULAB	FRC	800	**1.512,00**	1.134	0	0	1.934	0	0	**0**	2.173,32	0,00	0,00	3.685,32	0,00	0,00	0,00	**3.685,32**	3,87	**0,00**
20587	EXTRATO MEDICINAL, PRINCÍPIO ATIVO:GUACO, CONCENTRAÇÃO: 35 MG/ML, FORMA FARMACÊUTICA: XAROPE (FRASCO 100,00 ML)	FRC	0	**0,00**	2.250	0	0	81	0	0	**2.169**	4.455,00	0,00	0,00	160,38	0,00	0,00	0,00	**160,38**	3,96	**4.294,62**
4271	EXTRATOR DE GRAMPO TIPO ESPÁTULA DE METAL	UND	25	**15,00**	0	0	0	7	0	0	**18**	0,00	0,00	0,00	4,20	0,00	0,00	0,00	**4,20**	0,60	**10,80**
20434	EXTRATOR DE GRAMPO TIPO ESPÁTULA DE METAL -JOCAR	UND	0	**0,00**	140	0	0	73	0	0	**67**	89,60	0,00	0,00	46,72	0,00	0,00	0,00	**46,72**	0,64	**42,88**
1649	EXTRATOR DE GRAMPOS	UND	7	**5,95**	0	0	0	0	0	0	**7**	0,00	0,00	0,00	0,00	0,00	0,00	0,00	**0,00**	0,85	**5,95**
1650	EXTRATOR DE TÁRTARO	UND	20	**17,60**	0	0	0	0	0	0	**20**	0,00	0,00	0,00	0,00	0,00	0,00	0,00	**0,00**	0,88	**17,60**
1651	EZETIMIBA 10 MG CX C/30 COMP REV	UND	28	**1.650,77**	0	0	0	0	0	0	**28**	0,00	0,00	0,00	0,00	0,00	0,00	0,00	**0,00**	58,9561	**1.650,77**
1652	FACTIVE 320 MG	CX	3	**214,25**	0	0	0	0	0	0	**3**	0,00	0,00	0,00	0,00	0,00	0,00	0,00	**0,00**	71,4167	**214,25**
18613	FARINHA DE MILHO FLOCADA 500 G - DALON	PCT	0	**0,00**	1.620	0	0	1.620	0	0	**0**	1.620,00	0,00	0,00	1.620,00	0,00	0,00	0,00	**1.620,00**	1,00	**0,00**
6028	FARINHA DE MILHO FLOCADA, 500G - BAHAIANA	UND	0	**0,00**	968	0	0	968	0	0	**0**	1.006,72	0,00	0,00	1.006,72	0,00	0,00	0,00	**1.006,72**	1,04	**0,00**
2427	FARINHA DE TRIGO COM FERMENTO	KG	80	**212,00**	0	0	0	80	0	0	**0**	0,00	0,00	0,00	212,00	0,00	0,00	0,00	**212,00**	2,65	**0,00**
6292	FARINHA DE TRIGO TRADICIONAL COM FERMENTO 1KG - SARANDI	UND	40	**318,00**	340	0	0	380	0	0	**0**	901,00	0,00	0,00	1.049,40	0,00	0,00	0,00	**1.049,40**	2,65	**0,00**

De 01/01/2020 à 31/12/2020

	Produto	UND	Saldo Período Anterior		Movimento do Período																
			Acumulado		Estoque (Quantidade)							Valores (R$)									
					Entradas			Saidas				Entrada			Saídas						
			Estoque (A)	Total (B)	Aquis. (C)	Canc. (D)	DOA/ADJ /IAQ/DAC (E)	Req/ED/T/ES (F)	RGL ESTOQ. (G)	Estorno (H)	Saldo (A+C-D-E-F-G+H)	Aquis. (I)	Canc. (J)	DOA/ADJ/IAQ/DAC (K)	Req/ED/T/ES (L)	RGL ESTOQ. (M)	Estorno. (N)	Vl. Sob.(O) (B+I-J-K-L-M+N)	Total (P) (L+M-N)	Vl. Médio	Total (B+I-J+D-L-M+N)
2279	Farinha de trigo,tradicional (com fermento), acondicionado em embalagem plástica original com 1 kg. - SARANDI.	UND	0	**0,00**	720	0	0	720	0	0	**0**	1.800,00	0,00	0,00	1.800,00	0,00	0,00	0,00	**1.800,00**	2,50	**0,00**
18847	FARINHA LÁCTEA, EMBALAGEM 400G - NESTLÉ	PÇ	0	**0,00**	452	0	0	452	0	0	**0**	1.310,80	0,00	0,00	1.310,80	0,00	0,00	0,00	**1.310,80**	2,90	**0,00**
2280	Farinha láctea, ingrediente farinha trigo,leite pó integral ,açucar,sal,vi-, embalagem contendo 400g. - MARATÁ.	UND	0	**0,00**	24	0	0	24	0	0	**0**	75,60	0,00	0,00	75,60	0,00	0,00	0,00	**75,60**	3,15	**0,00**
19609	FAROL DIANT DIR, GENUÍNA - CIBIÉ.	UND	0	**0,00**	1	0	0	1	0	0	**0**	499,16	0,00	0,00	499,16	0,00	0,00	0,00	**499,16**	499,16	**0,00**
17812	FAROL DUPLO LE, ORIGINAL - VOLKS WAGEN	PÇ	0	**0,00**	1	0	0	1	0	0	**0**	651,82	0,00	0,00	651,82	0,00	0,00	0,00	**651,82**	651,82	**0,00**
19937	FAROL ESQUERDO, GENUÍNA - CABIE	UND	0	**0,00**	1	0	0	1	0	0	**0**	421,06	0,00	0,00	421,06	0,00	0,00	0,00	**421,06**	421,06	**0,00**
4283	FEBUPEN 100 MG 2BL X 6 COMP REV	CX	0	**0,00**	1	0	0	1	0	0	**0**	30,99	0,00	0,00	30,99	0,00	0,00	0,00	**30,99**	30,99	**0,00**
19610	FECHADURA CAPO, GENUÍNA - UNIVERSAL.	UND	0	**0,00**	1	0	0	1	0	0	**0**	30,83	0,00	0,00	30,83	0,00	0,00	0,00	**30,83**	30,83	**0,00**
18683	FECHADURA DA PORTA TRAS, ORIGINAL - TURY	UND	0	**0,00**	1	0	0	0	0	0	**1**	109,44	0,00	0,00	0,00	0,00	0,00	0,00	**0,00**	109,44	**109,44**
19611	FECHADURA SUP. CAPO, GENUÍNA - UNIVERSAL.	UND	0	**0,00**	1	0	0	1	0	0	**0**	37,26	0,00	0,00	37,26	0,00	0,00	0,00	**37,26**	37,26	**0,00**
19419	FELDENE 20MG 10 COMP	UND	0	**0,00**	1	0	0	1	0	0	**0**	28,03	0,00	0,00	28,03	0,00	0,00	0,00	**28,03**	28,03	**0,00**
20187	FELDENE SL 20MG 5 BL X 2 COMP	UND	0	**0,00**	2	0	0	2	0	0	**0**	122,67	0,00	0,00	122,67	0,00	0,00	0,00	**122,67**	62,70	**0,00**
18719	FEMINIS C/ 30 COMP	UND	0	**0,00**	3	0	0	3	0	0	**0**	221,85	0,00	0,00	221,85	0,00	0,00	0,00	**221,85**	73,31	**0,00**
21621	FENAZIC 7,5MG C/ 28 COMP	UND	0	**0,00**	1	0	0	1	0	0	**0**	125,83	0,00	0,00	125,83	0,00	0,00	0,00	**125,83**	125,83	**0,00**
20302	FENERGAN 25MG CX C/ 20 COMP REV	CX	0	**0,00**	49	0	0	49	0	0	**0**	597,76	0,00	0,00	597,76	0,00	0,00	0,00	**597,76**	24,53	**0,00**
1658	FENITOINA 100 MG	UND	8.408	**1.843,0336**	0	0	0	8.408	0	0	**0**	0,00	0,00	0,00	1.843,0336	0,00	0,00	0,00	**1.843,0336**	0,2192	**0,00**
1659	FENITOINA 50 MG/ML, INJETÁVEL, AMPOLA 5 ML	UND	30	**62,40**	0	0	0	30	0	0	**0**	0,00	0,00	0,00	62,40	0,00	0,00	0,00	**62,40**	2,08	**0,00**
505	Fenitoína sódica, 100 mg - HIPOLABOR.	CP	10.000	**2.200,00**	0	0	0	10.000	0	0	**0**	0,00	0,00	0,00	2.200,00	0,00	0,00	0,00	**2.200,00**	0,22	**0,00**
17313	FENITOÍNA SÓDICA, 100MG - HIPOLABOR	UND	0	**0,00**	30.000	0	0	29.000	0	0	**1.000**	5.100,00	0,00	0,00	4.930,00	0,00	0,00	0,00	**4.930,00**	0,34	**170,00**
1660	FENOBARBITAL 100MG COMP	UND	17.740	**3.672,00**	0	0	0	17.740	0	0	**0**	0,00	0,00	0,00	3.672,18	0,00	0,00	0,00	**3.672,18**	0,207	**0,00**
1661	FENOBARBITAL 200 MG - AMPOLA	UND	1.216	**2.045,92**	0	0	0	0	0	0	**1.216**	0,00	0,00	0,00	0,00	0,00	0,00	0,00	**0,00**	1,6825	**2.045,92**
7098	FENOBARBITAL 40MG/ML SOL ORAL 20ML CLASSE:B1 FEN	FRC	971	**2.767,35**	0	0	0	971	0	0	**0**	0,00	0,00	0,00	2.767,35	0,00	0,00	0,00	**2.767,35**	2,85	**0,00**
548	Fenobarbital em comprimido com 100 mg.- CRISTALIA	UND	50	**4.500,00**	0	0	0	50	0	0	**0**	0,00	0,00	0,00	4.500,00	0,00	0,00	0,00	**4.500,00**	90,00	**0,00**
1663	FENOBARBITAL GOTAS (GARDENAL)	CX	700	**1.890,00**	0	0	0	700	0	0	**0**	0,00	0,00	0,00	1.890,00	0,00	0,00	0,00	**1.890,00**	2,70	**0,00**
13269	FENOBARBITAL SÓDICO 100 MG - CRISTÁLIA	CP	0	**0,00**	168.000	0	0	161.200	0	0	**6.800**	15.120,00	0,00	0,00	14.508,00	0,00	0,00	0,00	**14.508,00**	0,27	**612,00**
20588	FENOBARBITAL SÓDICO, 40MG/ML, SOLUÇÃO ORAL, GOTAS	FRC	0	**0,00**	200	0	0	0	0	0	**200**	586,00	0,00	0,00	0,00	0,00	0,00	0,00	**0,00**	2,93	**586,00**
20033	FENOBARBITAL SÓDICO, 40MG/ML, SOLUÇÃO ORAL- CRISTÁLIA	FRC	0	**0,00**	600	0	0	412	0	0	**188**	1.758,00	0,00	0,00	1.207,16	0,00	0,00	0,00	**1.207,16**	2,93	**550,84**
20525	FENOBARBITAL SÓDICO, DOSAGEM:100 MG	CP	0	**0,00**	30.000	0	0	0	0	0	**30.000**	3.300,00	0,00	0,00	0,00	0,00	0,00	0,00	**0,00**	0,11	**3.300,00**
1665	FENOFIBRATO 200 MG CAPSULA	UND	4.410	**26.010,00**	0	0	0	4.350	0	300	**360**	0,00	0,00	0,00	25.656,30	0,00	1.769,40	0,00	**23.886,90**	5,8975	**2.123,10**
7086	FENOFIBRATO 200MG	CAP	1.080	**2.203,20**	0	0	0	1.080	0	0	**0**	0,00	0,00	0,00	2.203,20	0,00	0,00	0,00	**2.203,20**	2,04	**0,00**
20217	FENOFIBRATO 200MG CX 2BL X 15 CAP	UND	0	**0,00**	2	0	0	2	0	0	**0**	163,55	0,00	0,00	163,55	0,00	0,00	0,00	**163,55**	81,71	**0,00**
20121	FENOFIBRATO 200MG CX 2BL X 15 CAP GN LEGRAND	UND	0	**0,00**	2	0	0	2	0	0	**0**	156,26	0,00	0,00	156,26	0,00	0,00	0,00	**156,26**	78,09	**0,00**

Produto		UND	Saldo Período Anterior		Movimento do Período																
			Acumulado		Estoque (Quantidade)							Valores (R$)									
					Entradas			Saidas				Entrada			Saídas						
			Estoque (A)	Total (B)	Aquis. (C)	Canc. (D)	DOA/ADJ /IAQ/DAC (E)	Req/ED/T/E S (F)	RGL ESTOQ. (G)	Estorno (H)	Saldo (A+C-D-E-F-G+H)	Aquis. (I)	Canc. (J)	DOA/ADJ/I AQ/DAC (K)	Req/ED/T/ES (L)	RGL ESTOQ. (M)	Estorno. (N)	Vl. Sob.(O) (B+I-J-K-L-M+N)	Total (P) (L+M-N)	Vl. Médio	Total (B+I-J+D-L-M+N)
20028	FENOFIBRATO DE 200MG COMP-E.M.S	CP	0	**0,00**	466	0	0	466	0	300	**300**	6.136,20	0,00	0,00	6.136,20	0,00	957,00	0,00	**5.179,20**	34,39	**957,00**
1666	FENOTEROL 5 MG/ML GTS 20 ML	UND	400	**1.200,00**	0	0	0	20	0	0	**380**	0,00	0,00	0,00	60,00	0,00	0,00	0,00	**60,00**	3,00	**1.140,00**
1667	FENOTEROL GTS 5 MG/ML GOTAS	UND	36	**86,13**	0	0	0	0	0	0	**36**	0,00	0,00	0,00	0,00	0,00	0,00	0,00	**0,00**	2,3925	**86,13**
20918	FENTIZOL VAG BG 40G 7APLIC	UND	0	**0,00**	1	0	0	1	0	0	**0**	30,32	0,00	0,00	30,32	0,00	0,00	0,00	**30,32**	30,32	**0,00**
16614	FICHA DE VISITAS DIÁRIAS - PECD;IMPRESSÃO 105x148 MM, 1x0 PRETA, OPALINE 180 G/M² - BOQUINHENSE	UND	0	**0,00**	15.000	0	0	15.000	0	0	**0**	600,00	0,00	0,00	600,00	0,00	0,00	0,00	**600,00**	0,04	**0,00**
1669	FILME DE PVC TRANSPARENTE 30	ROL	12	**49,20**	0	0	0	0	0	0	**12**	0,00	0,00	0,00	0,00	0,00	0,00	0,00	**0,00**	4,10	**49,20**
7057	FILME P/ ULTRASSOM COM NO MININO 18M	UND	10	**878,90**	0	0	0	5	0	0	**5**	0,00	0,00	0,00	439,45	0,00	0,00	0,00	**439,45**	87,89	**439,45**
15299	Filme para ultrasom, tipo UPP, papel de impressão alto brilho, com mínimo 18m - SONY	UND	25	**2.197,25**	15	0	0	10	0	0	**30**	1.318,35	0,00	0,00	878,90	0,00	0,00	0,00	**878,90**	87,89	**2.636,70**
1670	FILME RADIOGRAFICO ODONTOLÓGICO PERIAPICAL ADULTO	UND	65	**6.133,03**	0	0	0	0	0	0	**65**	0,00	0,00	0,00	0,00	0,00	0,00	0,00	**0,00**	94,3543	**6.133,03**
1671	FILME RADIOGRAFICO ODONTOLÓGICO PERIAPICAL INFANTIL	UND	14	**1.826,25**	0	0	0	0	0	0	**14**	0,00	0,00	0,00	0,00	0,00	0,00	0,00	**0,00**	130,4464	**1.826,25**
18660	FILTRO DE AR AGRALE 6000D - WEGA.	UND	0	**0,00**	1	0	0	1	0	0	**0**	95,00	0,00	0,00	95,00	0,00	0,00	0,00	**95,00**	95,00	**0,00**
19612	FILTRO DE AR COMPLETO, GENUÍNA - DTR.	UND	0	**0,00**	1	0	0	1	0	0	**0**	708,88	0,00	0,00	708,88	0,00	0,00	0,00	**708,88**	708,88	**0,00**
18662	FILTRO DE AR V.W (GOL 1.0) - WEGA	UND	0	**0,00**	3	0	0	3	0	0	**0**	708,26	0,00	0,00	708,26	0,00	0,00	0,00	**708,26**	653,26	**0,00**
19673	FILTRO DE CABINE, GENUÍNA - WEGA	UND	0	**0,00**	1	0	0	1	0	0	**0**	45,08	0,00	0,00	45,08	0,00	0,00	0,00	**45,08**	45,08	**0,00**
19680	FILTRO DE COMBUSTÍVEL PEUGEOT - WEGA	UND	0	**0,00**	6	0	0	1	0	0	**5**	285,00	0,00	0,00	47,50	0,00	0,00	0,00	**47,50**	47,50	**237,50**
18635	FILTRO DE COMBUSTÍVEL.	UND	0	**0,00**	1	0	0	1	0	0	**0**	238,77	121,31	0,00	121,31	0,00	0,00	0,00	**121,31**	121,31	**0,00**
18604	FILTRO DE LINHA SMS 62328 BIVOLT 4T CABO 1,3M - BLISTER	UND	0	**0,00**	60	0	0	60	0	0	**0**	2.100,00	0,00	0,00	2.100,00	0,00	0,00	0,00	**2.100,00**	35,00	**0,00**
5711	FILTRO DE ÓLEO	UND	0	**0,00**	1	0	0	1	0	0	**0**	37,34	0,00	0,00	37,34	0,00	0,00	0,00	**37,34**	37,34	**0,00**
18658	FILTRO DE OLEO AGRALE 6000D - WEGA.	UND	0	**0,00**	2	0	0	2	0	0	**0**	48,00	0,00	0,00	48,00	0,00	0,00	0,00	**48,00**	24,00	**0,00**
17895	FILTRO DE OLEO AGRALE MASCA - WEGA	UND	0	**0,00**	1	0	0	1	0	0	**0**	41,00	0,00	0,00	41,00	0,00	0,00	0,00	**41,00**	41,00	**0,00**
17899	FILTRO DE OLEO AGRELE 6000D - WEGA	UND	0	**0,00**	1	0	0	1	0	0	**0**	41,00	0,00	0,00	41,00	0,00	0,00	0,00	**41,00**	41,00	**0,00**
5717	FILTRO DE OLEO DO MOTOR	UND	0	**0,00**	1	0	0	1	0	0	**0**	145,63	0,00	0,00	145,63	0,00	0,00	0,00	**145,63**	145,63	**0,00**
17896	FILTRO DE OLEO FIAT - WEGA	UND	0	**0,00**	65	0	0	35	0	0	**30**	1.878,50	0,00	0,00	1.011,50	0,00	0,00	0,00	**1.011,50**	28,90	**867,00**
17900	FILTRO DE OLEO FORD - WEGA	UND	0	**0,00**	4	0	0	3	0	0	**1**	160,00	0,00	0,00	120,00	0,00	0,00	0,00	**120,00**	40,00	**40,00**
17897	FILTRO DE OLEO PEUGEOT - WEGA	UND	0	**0,00**	9	0	0	3	0	0	**6**	306,00	0,00	0,00	102,00	0,00	0,00	0,00	**102,00**	34,00	**204,00**
17898	FILTRO DE OLEO V.W - WEGA	UND	0	**0,00**	16	0	0	14	0	0	**2**	384,00	0,00	0,00	336,00	0,00	0,00	0,00	**336,00**	24,00	**48,00**
19947	FILTRO DE OLEO, GENUINA - WEGA	UND	0	**0,00**	2	0	0	2	0	0	**0**	71,83	0,00	0,00	71,83	0,00	0,00	0,00	**71,83**	50,00	**0,00**
19854	FILTRO DE ÓLEO, ORIGINAL - METAL LEVE	UND	0	**0,00**	1	0	0	1	0	0	**0**	4.010,89	0,00	0,00	4.010,89	0,00	0,00	0,00	**4.010,89**	4.010,89	**0,00**
19848	FILTRO DE ÓLEO, ORIGINAL - VOX	UND	0	**0,00**	10	0	0	10	0	0	**0**	312,81	0,00	0,00	312,81	0,00	0,00	0,00	**312,81**	46,3725	**0,00**
18653	FILTRO DO AR FORD - WEGA	UND	0	**0,00**	2	0	0	2	0	0	**0**	98,00	0,00	0,00	98,00	0,00	0,00	0,00	**98,00**	49,00	**0,00**
18634	FILTRO DO AR.	UND	0	**0,00**	1	0	0	0	0	0	**1**	218,71	111,13	0,00	0,00	0,00	0,00	0,00	**0,00**	107,58	**107,58**
18636	FILTRO DO MOTOR.	UND	0	**0,00**	1	0	0	1	0	0	**0**	142,36	72,36	0,00	72,36	0,00	0,00	0,00	**72,36**	72,36	**0,00**
18655	FILTRO DO OLEO FORD - WEGA.	UND	0	**0,00**	1	0	0	1	0	0	**0**	40,00	0,00	0,00	40,00	0,00	0,00	0,00	**40,00**	40,00	**0,00**
17415	FILTRO ÓLEO MOTOR FIRE	UND	0	**0,00**	1	0	0	0	0	0	**1**	34,82	0,00	0,00	0,00	0,00	0,00	0,00	**0,00**	34,82	**34,82**
1676	FINASTERIDA 5MG	UND	4.380	**2.854,80**	0	0	0	4.380	0	0	**0**	0,00	0,00	0,00	2.854,884	0,00	0,00	0,00	**2.854,884**	0,6518	**0,00**
20726	FINASTERIDA 5MG CX 30 COMP	UND	0	**0,00**	1	0	0	1	0	0	**0**	89,70	0,00	0,00	89,70	0,00	0,00	0,00	**89,70**	89,70	**0,00**

ESTADO DE SERGIPE
FUNDO MUNICIPAL DE SAUDE DE ITABAIANA
Balancete Mensal - Estoque Acumulado

De 01/01/2020 à 31/12/2020

Produto		UND	Saldo Período Anterior		Movimento do Período																
			Acumulado		Estoque (Quantidade)							Valores (R$)									
					Entradas			Saidas				Entrada			Saídas						
			Estoque (A)	Total (B)	Aquis. (C)	Canc. (D)	DOA/ADJ /IAQ/DAC (E)	Req/ED/T/ES (F)	RGL ESTOQ. (G)	Estorno (H)	Saldo (A+C-D-E-F-G+H)	Aquis. (I)	Canc. (J)	DOA/ADJ/IAQ/DAC (K)	Req/ED/T/ES (L)	RGL ESTOQ. (M)	Estorno. (N)	Vl. Sob.(O) (B+I-J-K-L-M+N)	Total (P) (L+M-N)	Vl. Médio	Total (B+I-J+D-L-M+N)
17378	FINASTERIDA, 5 MG - MERCK	CP	0	**0,00**	4.590	0	0	1.980	0	0	**2.610**	2.249,10	0,00	0,00	970,20	0,00	0,00	0,00	**970,20**	0,98	**1.278,90**
1677	FIO CATGUT CROMADO 2-0 COM AGULHA	CX	15	**1.175,00**	0	0	0	0	0	0	**15**	0,00	0,00	0,00	0,00	0,00	0,00	0,00	**0,00**	78,3333	**1.175,00**
1678	FIO CATGUT SIMPLES 2-0 C/AGULHA	CX	18	**1.578,00**	0	0	0	0	0	0	**18**	0,00	0,00	0,00	0,00	0,00	0,00	0,00	**0,00**	87,6667	**1.578,00**
1679	FIO CATGUT SIMPLES 3-0 C/AGULHA	CX	10	**876,67**	0	0	0	0	0	0	**10**	0,00	0,00	0,00	0,00	0,00	0,00	0,00	**0,00**	87,667	**876,67**
1680	FIO CATGUT SIMPLES 4-0 C/AGULHA	CX	40	**3.511,03**	0	0	0	0	0	0	**40**	0,00	0,00	0,00	0,00	0,00	0,00	0,00	**0,00**	87,7758	**3.511,03**
1681	FIO CIRÚRGICO MONONYLON 3.0 - CAIXA C/24 ENV	CX	30	**1.430,00**	0	0	0	0	0	0	**30**	0,00	0,00	0,00	0,00	0,00	0,00	0,00	**0,00**	47,6667	**1.430,00**
1682	FIO DE NYLON 4 - 0	UND	350	**525,00**	0	0	0	10	0	0	**340**	0,00	0,00	0,00	15,00	0,00	0,00	0,00	**15,00**	3,00	**510,00**
1683	FIO DE NYLON 5 - 0	UND	70	**105,00**	0	0	0	0	0	0	**70**	0,00	0,00	0,00	0,00	0,00	0,00	0,00	**0,00**	1,50	**105,00**
1684	FIO DE SEDA 4.0 C/ AGULHA	UND	75	**2.212,50**	0	0	0	0	0	0	**75**	0,00	0,00	0,00	0,00	0,00	0,00	0,00	**0,00**	29,50	**2.212,50**
1685	FIO DE SEDA 5 - 0	CX	2	**60,61**	0	0	0	0	0	0	**2**	0,00	0,00	0,00	0,00	0,00	0,00	0,00	**0,00**	30,305	**60,61**
1686	FIO DE SULTURA CATGUT CROMADO COM AGULHA 3-0	CX	15	**1.175,00**	0	0	0	0	0	0	**15**	0,00	0,00	0,00	0,00	0,00	0,00	0,00	**0,00**	78,3333	**1.175,00**
1687	FIO DE SULTURA CATGUT CROMADO COM AGULHA 4-0	CX	30	**2.910,00**	0	0	0	0	0	0	**30**	0,00	0,00	0,00	0,00	0,00	0,00	0,00	**0,00**	97,00	**2.910,00**
1688	FIO DE SULTURA DE SEDA 3-0	CX	10	**230,00**	0	0	0	0	0	0	**10**	0,00	0,00	0,00	0,00	0,00	0,00	0,00	**0,00**	23,00	**230,00**
1689	FIO DE SULTURA NYLON 5-0 C/AGULHA	CX	54	**2.326,70**	0	0	0	0	0	0	**54**	0,00	0,00	0,00	0,00	0,00	0,00	0,00	**0,00**	43,087	**2.326,70**
1690	FIO DE SULTURA NYLON MONOFILAMENTO 2-0	CX	51	**1.933,13**	0	0	0	0	0	0	**51**	0,00	0,00	0,00	0,00	0,00	0,00	0,00	**0,00**	37,9045	**1.933,13**
7047	FIO DE SUTURA DE SEDA N 3-0, 45 CM	CX	5	**142,50**	0	0	0	0	0	0	**5**	0,00	0,00	0,00	0,00	0,00	0,00	0,00	**0,00**	28,50	**142,50**
7046	FIO DE SUTURA DE SEDA N 4-0, 45 CM	CX	5	**140,00**	0	0	0	0	0	0	**5**	0,00	0,00	0,00	0,00	0,00	0,00	0,00	**0,00**	28,00	**140,00**
15302	Fio de sutura, material seda, tipo fio 3-0, comprimento 45 cm, com agulha, tipo agulha 1/2 cí - SHALON	UND	10	**285,00**	0	0	0	10	0	0	**0**	0,00	0,00	0,00	285,00	0,00	0,00	0,00	**285,00**	28,50	**0,00**
15330	Fio de sutura, material seda, tipo fio 4-0, comprimento 45cm, com agulha, tipo agulha 1/2 cír - SHALON	UND	58	**1.624,00**	115	0	0	6	0	0	**167**	3.220,00	0,00	0,00	168,00	0,00	0,00	0,00	**168,00**	28,00	**4.676,00**
15331	Fio de sutura, material seda, tipo fio 5-0, comprimento 45cm, com agulha, tipo agulha 1/2 cír - SHALON	UND	100	**120,00**	1.100	0	0	1.200	0	0	**0**	1.320,00	0,00	0,00	1.440,00	0,00	0,00	0,00	**1.440,00**	1,20	**0,00**
1691	FIO DENTAL EM ESTOJO PLÁSTICO, 50 MT	UND	28	**38,55**	0	0	0	0	0	0	**28**	0,00	0,00	0,00	0,00	0,00	0,00	0,00	**0,00**	1,3768	**38,55**
1692	FIO DENTAL EM ESTOJO PLÁSTICO, 500 MT	UND	10	**43,36**	0	0	0	0	0	0	**10**	0,00	0,00	0,00	0,00	0,00	0,00	0,00	**0,00**	4,336	**43,36**
1693	FIO DENTAL, 100 M, TIPO REGULAR, SABOR NEUTRO	UND	5	**8,35**	0	0	0	0	0	0	**5**	0,00	0,00	0,00	0,00	0,00	0,00	0,00	**0,00**	1,67	**8,35**
15581	Fio dental, material resina termoplástica/cera e essência, comprimento 100 m, tipo regular, sabor neutro - FREEDENT	UND	35	**64,05**	0	0	0	7	0	0	**28**	0,00	0,00	0,00	12,81	0,00	0,00	0,00	**12,81**	3,66	**51,24**
15570	Fio Nylon 4.0, cor preto, comp. 45cm, c/ agulha 3/8 círculo 1,7 cm - TECHNEW	UND	0	**0,00**	1.090	0	0	0	0	0	**1.090**	1.388,20	0,00	0,00	0,00	0,00	0,00	0,00	**0,00**	5,12	**1.388,20**
15571	Fio Nylon 5.0, cor preto, comp. 45cm, c/ agulha 3/8 círculo 1,7 cm - TECHNEW	UND	0	**0,00**	80	0	0	0	0	0	**80**	104,00	0,00	0,00	0,00	0,00	0,00	0,00	**0,00**	1,30	**104,00**
1694	FIO PARA SUTURA 3-0 CT- 25 2. 5 CM, MONOFILAMENTO PRETO, NÃO ABSORVENTE, COM AGULHA, NÚMERO 2. 0	UND	4	**128,00**	0	0	0	0	0	0	**4**	0,00	0,00	0,00	0,00	0,00	0,00	0,00	**0,00**	32,00	**128,00**
1695	FIO PARA SUTURA CATGUT 3 COM AGULHA 3CM CX C/24 UND	UND	20	**1.360,00**	0	0	0	0	0	0	**20**	0,00	0,00	0,00	0,00	0,00	0,00	0,00	**0,00**	68,00	**1.360,00**
1696	FIO PARA SUTURA CATGUT 3 CROMADO COM AGULHA 3CM CX C/24 UND	UND	100	**6.800,00**	0	0	0	0	0	0	**100**	0,00	0,00	0,00	0,00	0,00	0,00	0,00	**0,00**	68,00	**6.800,00**
14815	Fio para sutura catgut nº. 3, simples, com agulha de 3 cm - SHALON	UND	1.800	**5.400,00**	1.256	0	0	2.956	0	0	**100**	3.768,00	0,00	0,00	8.868,00	0,00	0,00	0,00	**8.868,00**	6,00	**300,00**

De 01/01/2020 à 31/12/2020

Produto		UND	Saldo Período Anterior		Movimento do Período																
			Acumulado		Estoque (Quantidade)							Valores (R$)									
					Entradas			Saidas				Entrada			Saídas						
			Estoque (A)	Total (B)	Aquis. (C)	Canc. (D)	DOA/ADJ /IAQ/DAC (E)	Req/ED/T/ES (F)	RGL ESTOQ. (G)	Estorno (H)	Saldo (A+C-D-E-F-G+H)	Aquis. (I)	Canc. (J)	DOA/ADJ/IAQ/DAC (K)	Req/ED/T/ES (L)	RGL ESTOQ. (M)	Estorno. (N)	Vl. Sob.(O) (B+I-J-K-L-M+N)	Total (P) (L+M-N)	Vl. Médio	Total (B+I-J+D-L-M+N)
839	Fio para sutura catgut nº. 3, simples, com agulha de 3 cm.	UND	200	**600,00**	0	0	0	200	0	0	**0**	0,00	0,00	0,00	600,00	0,00	0,00	0,00	**600,00**	3,00	**0,00**
15572	Fio Seda 4.0, cor preto, comp. 45cm, c/ agulha 3/8 círculo 1,7 cm - TECHNEW	UND	48	**62,40**	0	0	0	0	0	0	**48**	0,00	0,00	0,00	0,00	0,00	0,00	0,00	**0,00**	1,30	**62,40**
20213	FIO TORCIDO 2X4,0MM -SIL	M	0	**0,00**	2.168	0	0	2.168	0	0	**0**	6.590,72	0,00	0,00	6.590,72	0,00	0,00	0,00	**6.590,72**	3,04	**0,00**
1697	FISIOTON 400 MG CAIXA COM 30 COMPRIMIDOS	CX	0	**0,00**	4	0	0	4	0	0	**0**	291,12	0,00	0,00	291,12	0,00	0,00	0,00	**291,12**	74,53	**0,00**
1698	FITA ADESIVA 12 X 10 COLORIDA	UND	45	**17,10**	0	0	0	45	0	0	**0**	0,00	0,00	0,00	17,10	0,00	0,00	0,00	**17,10**	0,38	**0,00**
1699	FITA ADESIVA 12 X 40 TRANSPARENTE	UND	75	**36,60**	0	0	0	75	0	0	**0**	0,00	0,00	0,00	36,60	0,00	0,00	0,00	**36,60**	0,488	**0,00**
1700	FITA ADESIVA 16 X 50	UND	90	**225,00**	0	0	0	0	0	0	**90**	0,00	0,00	0,00	0,00	0,00	0,00	0,00	**0,00**	2,50	**225,00**
1701	FITA ADESIVA 45 X 50	UND	2	**2,53**	0	0	0	0	0	0	**2**	0,00	0,00	0,00	0,00	0,00	0,00	0,00	**0,00**	1,265	**2,53**
1702	FITA ADESIVA 48 X 40 TRANSP	UND	110	**174,90**	0	0	0	0	0	0	**110**	0,00	0,00	0,00	0,00	0,00	0,00	0,00	**0,00**	1,59	**174,90**
6695	FITA ADESIVA 48X40 TRANSP.	UND	151	**299,34**	0	0	0	120	0	0	**31**	0,00	0,00	0,00	250,0528	0,00	0,00	0,00	**250,0528**	3,6908	**49,2872**
4330	FITA ADESIVA CREPE HOSPITALAR BRANCA 50X16MM N ESTERIL	ROL	150	**285,00**	0	0	0	0	0	0	**150**	0,00	0,00	0,00	0,00	0,00	0,00	0,00	**0,00**	1,90	**285,00**
1704	FITA ADESIVA CREPE USO HOSPITALAR	ROL	250	**475,00**	0	0	0	0	0	0	**250**	0,00	0,00	0,00	0,00	0,00	0,00	0,00	**0,00**	1,90	**475,00**
20764	fita adesiva crepe, largura:16mm, comprimento:50m, cor:bege, rolo c/ 50m	ROL	0	**0,00**	30	0	0	0	0	0	**30**	91,50	0,00	0,00	0,00	0,00	0,00	0,00	**0,00**	3,05	**91,50**
11331	FITA ADESIVA CREPE, USO HOSPITALAR, BRANCA, 50 M x 16MM - CIEX	UND	300	**663,00**	320	0	0	34	0	0	**586**	707,20	0,00	0,00	75,14	0,00	0,00	0,00	**75,14**	4,42	**1.295,06**
12928	FITA ADESIVA CREPE, USO HOSPITALAR, BRANCA, 50MX16MM	UND	100	**221,00**	0	0	0	11	0	0	**89**	0,00	0,00	0,00	24,31	0,00	0,00	0,00	**24,31**	2,21	**196,69**
13105	FITA ADESIVA POLISIL 12x40 TRANSPARENTE - AFA SUMARE	UND	100	**52,00**	50	0	0	59	0	0	**91**	26,00	0,00	0,00	30,68	0,00	0,00	0,00	**30,68**	0,52	**47,32**
14279	FITA ADESIVA QUALITAPE 18X50, TRANSPARENTE	UND	10	**5,50**	0	0	0	10	0	0	**0**	0,00	0,00	0,00	5,50	0,00	0,00	0,00	**5,50**	0,55	**0,00**
20440	FITA ADESIVA QUALITAPE 48X40 KRAFT MARROM -EUROCEL	UND	0	**0,00**	50	0	0	25	0	0	**25**	95,00	0,00	0,00	47,50	0,00	0,00	0,00	**47,50**	1,90	**47,50**
20438	FITA ADESIVA QUALITAPE 48X40 TRANSPARENTE -EUROCEL	UND	0	**0,00**	180	0	0	100	0	0	**80**	306,00	0,00	0,00	170,00	0,00	0,00	0,00	**170,00**	1,70	**136,00**
13847	FITA ADESIVA QUALITAPE 48x40 TRANSPARENTE-EMBALANDO	UND	52	**93,60**	38	0	0	69	0	0	**21**	68,40	0,00	0,00	124,20	0,00	0,00	0,00	**124,20**	1,80	**37,80**
1705	FITA ADESIVA TIPO DUREX 12 MM X 40 M	ROL	46	**18,78**	0	0	0	0	0	0	**46**	0,00	0,00	0,00	0,00	0,00	0,00	0,00	**0,00**	0,4083	**18,78**
1706	FITA ADESIVA TRANSPARENTE 48MM X 40M	UND	150	**238,50**	0	0	0	0	0	0	**150**	0,00	0,00	0,00	0,00	0,00	0,00	0,00	**0,00**	1,59	**238,50**
1707	FITA CREPE 10 X 50	UND	200	**380,00**	0	0	0	0	0	0	**200**	0,00	0,00	0,00	0,00	0,00	0,00	0,00	**0,00**	1,90	**380,00**
1708	FITA CREPE 48 X 50	UND	14	**68,04**	0	0	0	0	0	0	**14**	0,00	0,00	0,00	0,00	0,00	0,00	0,00	**0,00**	4,86	**68,04**
1709	FITA CREPE 710 18MM X 50M	UND	111	**220,90**	0	0	0	0	0	0	**111**	0,00	0,00	0,00	0,00	0,00	0,00	0,00	**0,00**	1,9901	**220,90**
6693	FITA CREPE 710 18MM X 50M.	UND	17	**33,83**	0	0	0	7	0	0	**10**	0,00	0,00	0,00	13,93	0,00	0,00	0,00	**13,93**	3,98	**19,90**
1710	FITA CREPE 710 24MM X 50M	UND	59	**151,67**	0	0	0	0	0	0	**59**	0,00	0,00	0,00	0,00	0,00	0,00	0,00	**0,00**	2,5707	**151,67**
6694	FITA CREPE 710 24MM X 50M.	UND	33	**91,69**	0	0	0	15	0	0	**18**	0,00	0,00	0,00	43,0365	0,00	0,00	0,00	**43,0365**	5,4392	**48,6535**
16352	FITA CREPE ADESIVA P AUTOCLAVE A VAPOR, EM ROLO, COM DORSO DE PAPEL CREPADO, CREME CLARO - CIEX	ROL	500	**1.400,00**	0	0	0	0	0	0	**500**	0,00	0,00	0,00	0,00	0,00	0,00	0,00	**0,00**	2,80	**1.400,00**
1711	FITA CREPE ADESIVA P/AUTOCLAVE A VAPOR EM ROLO C/DORSO PAPEL CREPADO NA COR CREME CLARO ROLO C/ 19MMX30M	ROL	500	**1.200,00**	0	0	0	0	0	0	**500**	0,00	0,00	0,00	0,00	0,00	0,00	0,00	**0,00**	2,40	**1.200,00**
1712	FITA CREPE ADESIVA PARA AUTOCLAVE A VAPOR COM 19MM X 30M	ROL	212	**508,80**	0	0	0	0	0	0	**212**	0,00	0,00	0,00	0,00	0,00	0,00	0,00	**0,00**	2,40	**508,80**
1713	FITA DE KINESIO 5CM X 5M	UND	10	**595,00**	0	0	0	0	0	0	**10**	0,00	0,00	0,00	0,00	0,00	0,00	0,00	**0,00**	59,50	**595,00**

De 01/01/2020 à 31/12/2020

Produto		UND	Saldo Período Anterior		Movimento do Período																	
			Acumulado		Estoque (Quantidade)							Valores (R$)										
					Entradas			Saidas				Entrada			Saídas							
			Estoque (A)	Total (B)	Aquis. (C)	Canc. (D)	DOA/ADJ /IAQ/DAC (E)	Req/ED/T/ES (F)	RGL ESTOQ. (G)	Estorno (H)	Saldo (A+C-D-E-F-G+H)	Aquis. (I)	Canc. (J)	DOA/ADJ/IAQ/DAC (K)	Req/ED/T/ES (L)	RGL ESTOQ. (M)	Estorno. (N)	Vl. Sob.(O) (B+I-J-K-L-M+N)	Total (P) (L+M-N)	Vl. Médio	Total (B+I-J+D-L-M+N)
1714	FITA DIGITAL VÍDEO CASSETE 60 MINUTOS (LP :90)	UND	4	**100,00**	0	0	0	0	0	0	**4**	0,00	0,00	0,00	0,00	0,00	0,00	0,00	**0,00**	25,00	**100,00**
20770	Fita hospitalar, microporosa, cerca de 25mm, rolo c/ 4,5m	ROL	0	**0,00**	270	0	0	0	0	0	**270**	537,30	0,00	0,00	0,00	0,00	0,00	0,00	**0,00**	1,99	**537,30**
18888	FITA HOSPITALAR, TIPO ESPARADRAPO,IMPERMEÁVEL,HIPO ALERGÊNICO,COM COR,10 CM, ROLO COM 4,50 M - RL	ROL	0	**0,00**	1.700	0	0	75	0	0	**1.625**	12.495,00	0,00	0,00	551,25	0,00	0,00	0,00	**551,25**	14,70	**11.943,75**
16563	FITA IMPRESSORA MATRICIAL, NAILON,PRETA, LARGURA 13 MM, COMPRIM 15 MM, IMPRESSORA EPSONLX 300,80 COLUNA-COLORPRINT	UND	15	**100,50**	0	0	0	0	0	0	**15**	0,00	0,00	0,00	0,00	0,00	0,00	0,00	**0,00**	6,70	**100,50**
14280	FITA MASK CREPE 18X50	UND	5	**9,00**	0	0	0	0	0	0	**5**	0,00	0,00	0,00	0,00	0,00	0,00	0,00	**0,00**	1,80	**9,00**
5968	FITA MASK CREPE 24x50M - ADELBRAS	UND	24	**72,00**	28	0	0	0	0	0	**52**	84,00	0,00	0,00	0,00	0,00	0,00	0,00	**0,00**	3,00	**156,00**
5631	FITA MASK CREPE 48X50	UND	15	**76,50**	0	0	0	0	0	0	**15**	0,00	0,00	0,00	0,00	0,00	0,00	0,00	**0,00**	5,10	**76,50**
13097	FITA MASK CREPE 48x50 - AFA SUMARE	UND	0	**0,00**	20	0	0	0	0	0	**20**	104,40	0,00	0,00	0,00	0,00	0,00	0,00	**0,00**	5,22	**104,40**
6790	FITA MÉTRICA 1,50M	UND	30	**48,00**	0	0	0	20	0	0	**10**	0,00	0,00	0,00	32,00	0,00	0,00	0,00	**32,00**	1,60	**16,00**
1715	FITA MICROPORE 25MM X 10M	ROL	1.019	**4.658,80**	0	0	0	0	0	0	**1.019**	0,00	0,00	0,00	0,00	0,00	0,00	0,00	**0,00**	4,5719	**4.658,80**
1716	FITA PARA AUTO CLAVE 19 X 30, CREMER	CP	366	**934,96**	0	0	0	0	0	0	**366**	0,00	0,00	0,00	0,00	0,00	0,00	0,00	**0,00**	2,5545	**934,96**
1717	FITA PARA AUTOCLAVE	UND	217	**382,26**	0	0	0	0	0	0	**217**	0,00	0,00	0,00	0,00	0,00	0,00	0,00	**0,00**	1,7616	**382,26**
5672	FITA PARA AUTOCLAVE 19MM X 30M	UND	500	**1.400,00**	0	0	0	500	0	0	**0**	0,00	0,00	0,00	1.400,00	0,00	0,00	0,00	**1.400,00**	11,20	**0,00**
1718	FITA PARA IMPRESSORA EPSON LX 300	UND	10	**30,95**	0	0	0	0	0	0	**10**	0,00	0,00	0,00	0,00	0,00	0,00	0,00	**0,00**	3,095	**30,95**
6697	FITA QUALITAPE TRASPAR 18MMX50M	UND	53	**49,82**	0	0	0	18	0	0	**35**	0,00	0,00	0,00	16,92	0,00	0,00	0,00	**16,92**	1,88	**32,90**
16716	FITILHO CORES VARIADAS - LANTECOR	PÇ	25	**42,00**	0	0	0	0	0	0	**25**	0,00	0,00	0,00	0,00	0,00	0,00	0,00	**0,00**	1,68	**42,00**
20861	FITOSCAR 60MG POM BG 20G	TUB	0	**0,00**	1	0	0	1	0	0	**0**	61,63	0,00	0,00	61,63	0,00	0,00	0,00	**61,63**	61,63	**0,00**
1719	FIXADOR RADIOGRAFICO ODONTOLÓGICO, FRASCO COM 475 ML	UND	15	**118,50**	0	0	0	0	0	0	**15**	0,00	0,00	0,00	0,00	0,00	0,00	0,00	**0,00**	7,90	**118,50**
15507	FIXADOR RADIOGRÁFICO,475 ML, VALIDADE MIN DE 1 ANO NA ENTREGA - PRODAK/SOINVIE	FRC	60	**768,00**	0	0	0	60	0	0	**0**	0,00	0,00	0,00	768,00	0,00	0,00	0,00	**768,00**	12,80	**0,00**
13975	FLAGYL 400MG CX C/24 COMP REV	UND	0	**0,00**	1	0	0	1	0	0	**0**	19,99	0,00	0,00	19,99	0,00	0,00	0,00	**19,99**	19,99	**0,00**
14164	FLANAX 275MG CX C/20 COMP REV	CX	0	**0,00**	2	0	0	2	0	0	**0**	34,42	0,00	0,00	34,42	0,00	0,00	0,00	**34,42**	17,41	**0,00**
14862	FLANAX 550MG C/ 10 COMP	CX	0	**0,00**	4	0	0	4	0	0	**0**	84,20	0,00	0,00	84,20	0,00	0,00	0,00	**84,20**	42,3667	**0,00**
14159	FLANAX 550MG C/20 COMP	UND	0	**0,00**	13	0	0	13	0	0	**0**	676,98	0,00	0,00	676,98	0,00	0,00	0,00	**676,98**	111,78	**0,00**
4340	FLANCOX 400 MG CX COM 10 COMP REV	CX	0	**0,00**	4	0	0	4	0	0	**0**	73,45	0,00	0,00	73,45	0,00	0,00	0,00	**73,45**	37,07	**0,00**
6346	FLANCOX 500MG CX 14 COMP REV	UND	2	**70,0001**	58	0	0	60	0	0	**0**	2.255,31	35,91	0,00	2.325,9168	0,00	35,91	0,00	**2.290,0068**	75,3625	**0,00**
18727	FLANELA DE ALGODÃO 40X60 CM - DANTEX	UND	0	**0,00**	288	0	0	194	0	0	**94**	273,60	0,00	0,00	184,30	0,00	0,00	0,00	**184,30**	0,95	**89,30**
5740	Flanela de Algodão 40x60 cm. - LH	UND	190	**199,50**	840	0	0	1.030	0	0	**0**	882,00	0,00	0,00	1.081,50	0,00	0,00	0,00	**1.081,50**	1,05	**0,00**
1721	FLANELA EM ALGODÃO, 40 X 60 CM	UND	90	**108,00**	0	0	0	0	0	0	**90**	0,00	0,00	0,00	0,00	0,00	0,00	0,00	**0,00**	1,20	**108,00**
14542	FLANELA MEDIA	UND	80	**84,00**	0	0	0	80	0	0	**0**	0,00	0,00	0,00	84,00	0,00	0,00	0,00	**84,00**	1,05	**0,00**
6674	FLANELA MEDIA 40X60CM	UND	160	**168,00**	0	0	0	160	0	0	**0**	0,00	0,00	0,00	168,00	0,00	0,00	0,00	**168,00**	1,05	**0,00**
17767	FLANGE, ORIGINAL - VOLKSWAGEN	UND	0	**0,00**	1	0	0	1	0	0	**0**	1.127,34	0,00	0,00	1.127,34	0,00	0,00	0,00	**1.127,34**	1.127,34	**0,00**
21577	FLEBON 50MG CX 30 COMP	UND	0	**0,00**	11	0	0	11	0	0	**0**	588,85	0,00	0,00	588,85	0,00	0,00	0,00	**588,85**	107,63	**0,00**
17556	FLENUS 20 COMP	UND	0	**0,00**	1	0	0	1	0	0	**0**	78,86	0,00	0,00	78,86	0,00	0,00	0,00	**78,86**	78,86	**0,00**
18607	FLENUSS 22,25MG CX C/ 30 COMP REV	UND	0	**0,00**	2	0	0	2	0	0	**0**	112,41	0,00	0,00	112,41	0,00	0,00	0,00	**112,41**	56,21	**0,00**

De 01/01/2020 à 31/12/2020

Produto		UND	Saldo Período Anterior		Movimento do Período																
			Acumulado		Estoque (Quantidade)							Valores (R$)									
					Entradas			Saidas				Entrada			Saídas						
			Estoque (A)	Total (B)	Aquis. (C)	Canc. (D)	DOA/ADJ /IAQ/DAC (E)	Req/ED/T/ES (F)	RGL ESTOQ. (G)	Estorno (H)	Saldo (A+C-D-E-F-G+H)	Aquis. (I)	Canc. (J)	DOA/ADJ/IAQ/DAC (K)	Req/ED/T/ES (L)	RGL ESTOQ. (M)	Estorno. (N)	Vl. Sob.(O) (B+I-J-K-L-M+N)	Total (P) (L+M-N)	Vl. Médio	Total (B+I-J+D-L-M+N)
21734	FLEXIVE CDM 350MG CREM DERM BG 50G	UND	0	**0,00**	1	0	0	1	0	0	**0**	61,43	0,00	0,00	61,43	0,00	0,00	0,00	**61,43**	61,43	**0,00**
18629	FLIXOTIDE 50MCG SPRAY 120 DOS	UND	0	**0,00**	1	0	0	1	0	0	**0**	132,38	0,00	0,00	132,38	0,00	0,00	0,00	**132,38**	132,38	**0,00**
7219	FLOCAO 500G	UND	96	**99,84**	0	0	0	96	0	0	**0**	0,00	0,00	0,00	99,84	0,00	0,00	0,00	**99,84**	1,04	**0,00**
19972	FLOGO-ROSA 53,2MG/G PO 10ENV X 9,4G	UND	0	**0,00**	2	0	0	2	0	0	**0**	80,42	0,00	0,00	80,42	0,00	0,00	0,00	**80,42**	80,42	**0,00**
18640	FLOGO-ROSA LIQ 100ML	UND	0	**0,00**	1	0	0	1	0	0	**0**	26,20	0,00	0,00	26,20	0,00	0,00	0,00	**26,20**	26,20	**0,00**
18478	FLOGORAL COLUT NEB FR 30 ML SB MENTA	UND	0	**0,00**	1	0	0	1	0	0	**0**	25,49	0,00	0,00	25,49	0,00	0,00	0,00	**25,49**	25,49	**0,00**
21657	FLORATIL 100MG CX 12 CAP	UND	0	**0,00**	1	0	0	1	0	0	**0**	39,28	0,00	0,00	39,28	0,00	0,00	0,00	**39,28**	39,28	**0,00**
14832	FLORATIL 200MG CX C/ 6 CAP	UND	2	**67,04**	6	0	0	8	0	0	**0**	197,70	0,00	0,00	264,765	0,00	0,00	0,00	**264,765**	101,36	**0,00**
17211	FLORATIL 200MG PO ORAL 6 SACH X 1G	UND	0	**0,00**	2	0	0	2	0	0	**0**	65,04	0,00	0,00	65,04	0,00	0,00	0,00	**65,04**	65,04	**0,00**
1722	FLUCONAZOL 150 MG	UND	11.920	**6.840,7677**	0	0	0	11.920	0	0	**0**	0,00	0,00	0,00	6.840,888	0,00	0,00	0,00	**6.840,888**	0,5739	**0,00**
556	Fluconazol 150 mg cápsula.- MEDQUIMICA	UND	80	**3.520,00**	2.000	0	0	80	0	0	**2.000**	800,00	0,00	0,00	3.520,00	0,00	0,00	0,00	**3.520,00**	88,40	**800,00**
20548	FLUCONAZOL, DOSAGEM: 150 MG	CAP	0	**0,00**	9.000	0	0	4.696	0	0	**4.304**	3.600,00	0,00	0,00	1.878,40	0,00	0,00	0,00	**1.878,40**	0,40	**1.721,60**
19461	FLUIDO FREIO, GENUÍNA - ORBI	UND	0	**0,00**	6	0	0	6	0	0	**0**	131,87	0,00	0,00	131,87	0,00	0,00	0,00	**131,87**	22,095	**0,00**
14623	FLUIMUCIL 20MG XPE FR 120ML	UND	0	**0,00**	1	0	0	1	0	0	**0**	40,86	0,00	0,00	40,86	0,00	0,00	0,00	**40,86**	40,86	**0,00**
16763	FLUIMUCIL 600MG CX C/ 16 COMP EFV	UND	0	**0,00**	2	0	0	2	0	0	**0**	205,43	0,00	0,00	205,43	0,00	0,00	0,00	**205,43**	205,43	**0,00**
21661	FLUIR 12MCG CX 30 CAP	UND	0	**0,00**	2	0	0	2	0	0	**0**	118,06	0,00	0,00	118,06	0,00	0,00	0,00	**118,06**	59,03	**0,00**
5786	FLUIR 12MCG CX 60 CAP REFIL	UND	0	**0,00**	5	0	0	5	0	0	**0**	357,48	0,00	0,00	357,48	0,00	0,00	0,00	**357,48**	74,60	**0,00**
17314	FLUMAZENIL 0,1 MG/ML, INJETÁVEL - HIPOLABOR	UND	0	**0,00**	35	0	0	0	0	0	**35**	311,50	0,00	0,00	0,00	0,00	0,00	0,00	**0,00**	8,90	**311,50**
15560	Flúor gel acidulado, para aplicação tópica. Frasco com 200ml. - ALLPLAN	UND	50	**215,00**	0	0	0	36	0	0	**14**	0,00	0,00	0,00	154,80	0,00	0,00	0,00	**154,80**	4,30	**60,20**
1723	FLÚOR GEL NEUTRO	UND	20	**63,00**	0	0	0	0	0	0	**20**	0,00	0,00	0,00	0,00	0,00	0,00	0,00	**0,00**	3,15	**63,00**
15561	Flúor gel neutro para aplicação tópica. Embalagem com 200ml. - ALLPLAN	FRC	40	**174,40**	0	0	0	22	0	0	**18**	0,00	0,00	0,00	95,92	0,00	0,00	0,00	**95,92**	4,36	**78,48**
6055	FLUOXETINA 20MG	CAP	47.833,94	**13.833,68**	0	0	0	47.833,94	0	0	**0**	0,00	0,00	0,00	13.833,68	0,00	0,00	0,00	**13.833,68**	70,07	**0,00**
5622	Fluoxetina, 20 mg. - TEUTO	UND	104.930	**7.345,10**	424.970	0	0	529.900	0	0	**0**	32.547,90	0,00	0,00	39.893,00	0,00	0,00	0,00	**39.893,00**	1,01	**0,00**
20526	FLUOXETINA, 20MG	CP	0	**0,00**	199.990	0	0	14.000	0	0	**185.990**	15.999,20	0,00	0,00	1.120,00	0,00	0,00	0,00	**1.120,00**	0,08	**14.879,20**
20698	FLURAZEPAM, DOSAGEM:30 MG (COMPRIMIDO) - VALEANT	CP	0	**0,00**	1.980	0	0	0	0	0	**1.980**	1.366,20	0,00	0,00	0,00	0,00	0,00	0,00	**0,00**	0,69	**1.366,20**
21660	FLUTICAN 50MCG DOSE SPRAY NAS FR 10ML	UND	0	**0,00**	1	0	0	1	0	0	**0**	46,54	0,00	0,00	46,54	0,00	0,00	0,00	**46,54**	46,54	**0,00**
17566	FLUTINOL 1MG SUS OFT FR 5ML	UND	0	**0,00**	1	0	0	1	0	0	**0**	25,67	25,67	0,00	25,67	0,00	25,67	0,00	**0,00**	25,67	**0,00**
18358	FLUXOCOR 40MG CX 30 COMP REV	UND	0	**0,00**	1	0	0	1	0	0	**0**	38,05	0,00	0,00	38,05	0,00	0,00	0,00	**38,05**	38,05	**0,00**
5765	FLUXTAR SR 3MG COM 30 COMPRIMIDOS	UND	2	**57,08**	11	0	0	13	0	0	**0**	337,21	0,00	0,00	394,29	0,00	0,00	0,00	**394,29**	61,96	**0,00**
16399	FOLDAN 50MG LOÇAO FR 50ML	UND	1	**18,85**	0	0	0	1	0	0	**0**	0,00	0,00	0,00	18,85	0,00	0,00	0,00	**18,85**	18,85	**0,00**
4365	FOLDAN 50MGG POM DERM BG 45G	UND	2	**55,13**	2	0	0	4	0	0	**0**	59,34	0,00	0,00	115,90	0,00	0,00	0,00	**115,90**	29,63	**0,00**
14064	FOLHA DE ISOPOR IGLUBLOCO 075MM	UND	10	**120,00**	0	0	0	10	0	0	**0**	0,00	0,00	0,00	120,00	0,00	0,00	0,00	**120,00**	12,00	**0,00**
20443	FOLHA ISOPOR COMP. 1M LARG. 0,50MM, ESP. 10MM -ISOTERMICA	UND	0	**0,00**	50	0	0	25	0	0	**25**	60,00	0,00	0,00	30,00	0,00	0,00	0,00	**30,00**	1,20	**30,00**
20444	FOLHA ISOPOR COMP. 1M LARG. 0,50MM, ESP. 15MM -ISOTERMICA	UND	0	**0,00**	50	0	0	25	0	0	**25**	140,00	0,00	0,00	70,00	0,00	0,00	0,00	**70,00**	2,80	**70,00**
20446	FOLHA ISOPOR COMP. 1M LARG. 0,50MM, ESP. 20MM -ISOTERMICA	UND	0	**0,00**	50	0	0	25	0	0	**25**	145,00	0,00	0,00	72,50	0,00	0,00	0,00	**72,50**	2,90	**72,50**
20447	FOLHA ISOPOR COMP. 1M LARG. 0,50MM, ESP. 5MM -ISOTERMICA	UND	0	**0,00**	50	0	0	25	0	0	**25**	35,50	0,00	0,00	17,75	0,00	0,00	0,00	**17,75**	0,71	**17,75**
12963	FOLIFER SOL FR GTS 30ML	UND	0	**0,00**	9	0	0	9	0	0	**0**	292,98	0,00	0,00	292,98	0,00	0,00	0,00	**292,98**	65,27	**0,00**
19787	FONTE 500W REAL - PCYES	UND	0	**0,00**	3	0	0	3	0	0	**0**	1.020,00	0,00	0,00	1.020,00	0,00	0,00	0,00	**1.020,00**	340,00	**0,00**

De 01/01/2020 à 31/12/2020

Produto		UND	Saldo Período Anterior		Movimento do Período																
			Acumulado		Estoque (Quantidade)							Valores (R$)									
					Entradas			Saidas				Entrada			Saídas						
			Estoque (A)	Total (B)	Aquis. (C)	Canc. (D)	DOA/ADJ /IAQ/DAC (E)	Req/ED/T/ES (F)	RGL ESTOQ. (G)	Estorno (H)	Saldo (A+C-D-E-F-G+H)	Aquis. (I)	Canc. (J)	DOA/ADJ/IAQ/DAC (K)	Req/ED/T/ES (L)	RGL ESTOQ. (M)	Estorno. (N)	Vl. Sob.(O) (B+I-J-K-L-M+N)	Total (P) (L+M-N)	Vl. Médio	Total (B+I-J+D-L-M+N)
16991	FORASEQ 12400MCG CX 6060 CAP SINAL	UND	0	**0,00**	18	0	0	18	0	0	**0**	937,11	0,00	0,00	937,11	0,00	0,00	0,00	**937,11**	113,64	**0,00**
15540	FÓRCEPS ADULTO Nº 150, CONFECCIONADO EM AÇO CIRÚRGICO INOXIDÁVEL,ESTERELIZÁVEL - ABC	UND	3	**169,00**	10	0	0	0	0	0	**13**	564,00	0,00	0,00	0,00	0,00	0,00	0,00	**0,00**	56,3846	**733,00**
15541	FÓRCEPS ADULTO Nº 151, CONFECCIONADO EM AÇO CIRÚRGICO INOXIDÁVEL,ESTERELIZÁVEL - ABC	UND	3	**169,20**	10	0	0	0	0	0	**13**	564,00	0,00	0,00	0,00	0,00	0,00	0,00	**0,00**	56,40	**733,20**
15542	FÓRCEPS ADULTO Nº 16, CONFECCIONADO EM AÇO CIRÚRGICO INOXIDÁVEL,ESTERELIZÁVEL - ABC	UND	3	**169,20**	10	0	0	0	0	0	**13**	564,00	0,00	0,00	0,00	0,00	0,00	0,00	**0,00**	56,40	**733,20**
15543	FÓRCEPS ADULTO Nº 17, CONFECCIONADO EM AÇO CIRÚRGICO INOXIDÁVEL,ESTERELIZÁVEL - ABC	UND	3	**168,90**	12	0	0	0	0	0	**15**	673,20	0,00	0,00	0,00	0,00	0,00	0,00	**0,00**	56,14	**842,10**
15544	FÓRCEPS ADULTO Nº 18L, CONFECCIONADO EM AÇO CIRÚRGICO INOXIDÁVEL,ESTERELIZÁVEL - ABC	UND	3	**169,20**	8	0	0	0	0	0	**11**	451,20	0,00	0,00	0,00	0,00	0,00	0,00	**0,00**	56,40	**620,40**
15545	FÓRCEPS ADULTO Nº 18R, CONFECCIONADO EM AÇO CIRÚRGICO INOXIDÁVEL,ESTERELIZÁVEL - ABC	UND	3	**169,20**	10	0	0	0	0	0	**13**	564,00	0,00	0,00	0,00	0,00	0,00	0,00	**0,00**	56,40	**733,20**
15546	FÓRCEPS ADULTO Nº 65, CONFECCIONADO EM AÇO CIRÚRGICO INOXIDÁVEL,ESTERELIZÁVEL - ABC	UND	3	**169,20**	0	0	0	0	0	0	**3**	0,00	0,00	0,00	0,00	0,00	0,00	0,00	**0,00**	56,40	**169,20**
15547	FÓRCEPS ADULTO Nº 69, CONFECCIONADO EM AÇO CIRÚRGICO INOXIDÁVEL,ESTERELIZÁVEL - ABC	UND	3	**169,20**	0	0	0	0	0	0	**3**	0,00	0,00	0,00	0,00	0,00	0,00	0,00	**0,00**	56,40	**169,20**
15549	FÓRCEPS INFANTIL Nº 02, CONFECCIONADO EM AÇO CIRÚRGICO INOXIDÁVEL,ESTERELIZÁVEL - ABC	UND	3	**169,20**	0	0	0	0	0	0	**3**	0,00	0,00	0,00	0,00	0,00	0,00	0,00	**0,00**	56,40	**169,20**
15550	FÓRCEPS INFANTIL Nº 03, CONFECCIONADO EM AÇO CIRÚRGICO INOXIDÁVEL,ESTERELIZÁVEL - ABC	UND	3	**158,46**	0	0	0	0	0	0	**3**	0,00	0,00	0,00	0,00	0,00	0,00	0,00	**0,00**	52,82	**158,46**
15551	FÓRCEPS INFANTIL Nº 04, CONFECCIONADO EM AÇO CIRÚRGICO INOXIDÁVEL,ESTERELIZÁVEL - ABC	UND	3	**163,90**	0	0	0	0	0	0	**3**	0,00	0,00	0,00	0,00	0,00	0,00	0,00	**0,00**	54,6333	**163,90**
15552	FÓRCEPS INFANTIL Nº 05, CONFECCIONADO EM AÇO CIRÚRGICO INOXIDÁVEL,ESTERELIZÁVEL - ABC	UND	3	**164,10**	0	0	0	0	0	0	**3**	0,00	0,00	0,00	0,00	0,00	0,00	0,00	**0,00**	54,70	**164,10**
15553	FÓRCEPS INFANTIL Nº 06, CONFECCIONADO EM AÇO CIRÚRGICO INOXIDÁVEL,ESTERELIZÁVEL - ABC	UND	3	**163,90**	0	0	0	0	0	0	**3**	0,00	0,00	0,00	0,00	0,00	0,00	0,00	**0,00**	54,6333	**163,90**
15548	FÓRCEPS INFANTIL Nº 150, CONFECCIONADO EM AÇO CIRÚRGICO INOXIDÁVEL,ESTERELIZÁVEL - ABC	UND	3	**169,20**	0	0	0	0	0	0	**3**	0,00	0,00	0,00	0,00	0,00	0,00	0,00	**0,00**	56,40	**169,20**
1726	FORCEPS VARIADOS	UND	62	**4.483,67**	0	0	0	0	0	0	**62**	0,00	0,00	0,00	0,00	0,00	0,00	0,00	**0,00**	72,3173	**4.483,67**
1727	FORFIG 200 MG CAIXA COM 20 CAP GEL	UND	9	**793,04**	0	0	0	0	0	0	**9**	0,00	0,00	0,00	0,00	0,00	0,00	0,00	**0,00**	88,1156	**793,04**
19751	FORFIG 200MG 60CAP NEG	UND	0	**0,00**	3	0	0	3	0	0	**0**	383,19	0,00	0,00	383,19	0,00	0,00	0,00	**383,19**	124,82	**0,00**
21474	FORFIG 200MG CX 20 CAP GEL	UND	0	**0,00**	6	0	0	6	0	0	**0**	622,20	0,00	0,00	622,20	0,00	0,00	0,00	**622,20**	103,70	**0,00**

ESTADO DE SERGIPE
FUNDO MUNICIPAL DE SAUDE DE ITABAIANA
Balancete Mensal - Estoque Acumulado

De 01/01/2020 à 31/12/2020

Produto		UND	Saldo Período Anterior		Movimento do Período																
			Acumulado		Estoque (Quantidade)							Valores (R$)									
					Entradas			Saidas				Entrada			Saídas						
			Estoque (A)	Total (B)	Aquis. (C)	Canc. (D)	DOA/ADJ /IAQ/DAC (E)	Req/ED/T/ES (F)	RGL ESTOQ. (G)	Estorno (H)	Saldo (A+C-D-E-F-G+H)	Aquis. (I)	Canc. (J)	DOA/ADJ/IAQ/DAC (K)	Req/ED/T/ES (L)	RGL ESTOQ. (M)	Estorno. (N)	Vl. Sob.(O) (B+I-J-K-L-M+N)	Total (P) (L+M-N)	Vl. Médio	Total (B+I-J+D-L-M+N)
18848	FORMA DE ALUMÍNIO 40X30X6 ALTA - BARBOSA	UND	0	**0,00**	10	0	0	10	0	0	**0**	175,00	0,00	0,00	175,00	0,00	0,00	0,00	**175,00**	17,50	**0,00**
15526	FORMOCRESOL,ENDODÔNTICO,FRASCO C MIN 10 ML,VALIDADE MIN 1 ANO NA ENTREGA - MAQUIRA	CX	2	**11,38**	0	0	0	0	0	0	**2**	0,00	0,00	0,00	0,00	0,00	0,00	0,00	**0,00**	5,69	**11,38**
1728	FORNECIMENTO DE HORTIFRUTIGRANJEIROS	UND	30	**84,60**	0	0	0	0	0	0	**30**	0,00	0,00	0,00	0,00	0,00	0,00	0,00	**0,00**	2,82	**84,60**
6342	FORTEN CX 10 FR X 10ML	CX	6	**309,5997**	38	0	0	44	0	0	**0**	2.009,89	0,00	0,00	2.319,49	0,00	0,00	0,00	**2.319,49**	104,105	**0,00**
16587	FORTEN CX C/ 20 FR 10ML	UND	1	**100,22**	0	0	0	1	0	0	**0**	0,00	0,00	0,00	100,22	0,00	0,00	0,00	**100,22**	100,22	**0,00**
6365	FORXIGA 10MG CAIXA COM 30 COMP	CX	6	**892,12**	102	0	0	108	0	0	**0**	15.688,439	150,33	0,00	16.580,5592	0,00	150,33	0,00	**16.430,2292**	308,09	**0,00**
18469	FOSAMAX D 70MG+5600UI CX C/ 4 COMP	UND	0	**0,00**	17	0	0	17	0	0	**0**	2.329,73	0,00	0,00	2.329,73	0,00	0,00	0,00	**2.329,73**	267,95	**0,00**
18614	FÓSFORO C/10x40 PALITOS - GABOARDI	UND	0	**0,00**	30	0	0	30	0	0	**0**	50,70	0,00	0,00	50,70	0,00	0,00	0,00	**50,70**	1,69	**0,00**
6	FÓSFORO PACOTE COM 10 CAIXINHAS	UND	18	**32,04**	0	0	0	0	0	0	**18**	0,00	0,00	0,00	0,00	0,00	0,00	0,00	**0,00**	1,78	**32,04**
18851	FÓSFORO PACOTE COM 10 CAIXINHAS - GUARANI	UND	0	**0,00**	80	0	0	80	0	0	**0**	136,00	0,00	0,00	136,00	0,00	0,00	0,00	**136,00**	1,70	**0,00**
5710	Fósforo pacote com 10 caixinhas. - GUARBORDI	UND	26	**46,28**	13	0	0	0	0	0	**39**	23,14	0,00	0,00	0,00	0,00	0,00	0,00	**0,00**	1,78	**69,42**
19449	FOSTAIR DPI 120 DOSES	UND	0	**0,00**	6	0	0	6	0	0	**0**	807,77	0,00	0,00	807,77	0,00	0,00	0,00	**807,77**	269,28	**0,00**
18745	FOXIS 200MG CAP DURA CT BLX X 15	UND	0	**0,00**	3	0	0	3	0	0	**0**	132,12	0,00	0,00	132,12	0,00	0,00	0,00	**132,12**	44,04	**0,00**
17663	Fralda Descartável (Adulto G) - hipoalérgico, até 70 kg, fitas adesivas multiajustáveis,flocos de gel. – SLIM.	UND	0	**0,00**	229.350	0	0	145.350	0	0	**84.000**	218.945,50	0,00	0,00	138.041,0275	0,00	0,00	0,00	**138.041,0275**	0,9631	**80.904,4725**
1148	Fralda Descartável (Adulto G) - tam. Grande, acima de 70 kg, fitas adesivas multiajustáveis. – SLIM.	UND	39.009	**269.567,7657**	0	0	0	39.009	0	0	**0**	0,00	0,00	0,00	269.567,7936	0,00	0,00	0,00	**269.567,7936**	6,9104	**0,00**
17667	Fralda Descartável (Adulto GG) - hipoalérgico, acima de 120 kg, fitas adesivas multiajustáveis,flocos de gel. – SLIM.	UND	0	**0,00**	5.714	0	0	3.714	0	0	**2.000**	50.006,95	0,00	0,00	31.118,7645	0,00	0,00	0,00	**31.118,7645**	9,4441	**18.888,1855**
17666	Fralda Descartável (Adulto M) - hipoalérgico, de 40 até 70 kg, fitas adesivas multiajustáveis,flocos de gel. – SLIM.	UND	0	**0,00**	3.786	0	0	1.786	0	0	**2.000**	35.487,52	0,00	0,00	15.582,6233	0,00	0,00	0,00	**15.582,6233**	9,9524	**19.904,8967**
17660	Fralda Descartável (Adulto P) - hipoalérgico, até 40 kg, fitas adesivas multiajustáveis,flocos de gel. – ADULTFRAL.	UND	0	**0,00**	8.000	0	0	5.000	0	0	**3.000**	7.120,00	0,00	0,00	4.450,00	0,00	0,00	0,00	**4.450,00**	0,89	**2.670,00**
1151	Fralda Descartável (Adulto P) - tam. Pequeno, até 40 kg, fitas adesivas multiajustáveis. – DRY.	UND	4.450	**6.007,50**	0	0	0	4.450	0	0	**0**	0,00	0,00	0,00	6.007,50	0,00	0,00	0,00	**6.007,50**	1,35	**0,00**
17664	Fralda Descartável (infantil G) - hipoalérgico, até 16 kg, fitas adesivas multiajustáveis,flocos de gel. – SMILINGUIDO.	UND	0	**0,00**	10.250	0	0	5.550	0	0	**4.700**	4.503,50	0,00	0,00	2.424,8971	0,00	0,00	0,00	**2.424,8971**	0,4423	**2.078,6029**
1153	Fralda Descartável (Infantil G) - tam. Grande, até 16 kg, fitas adesivas multiajustáveis. – DRY.	UND	312	**218,40**	0	0	0	312	0	0	**0**	0,00	0,00	0,00	218,40	0,00	0,00	0,00	**218,40**	0,70	**0,00**
17661	Fralda Descartável (infantil gg) - hipoalérgico, até 16 kg, fitas adesivas multiajustáveis,flocos de gel. – PANDA.	UND	0	**0,00**	5.800	0	0	2.800	0	0	**3.000**	2.784,00	0,00	0,00	1.344,00	0,00	0,00	0,00	**1.344,00**	0,48	**1.440,00**
1152	Fralda Descartável (Infantil GG) - tam. Extra Grande, acima de 16 kg, fitas adesivas multiajustáveis. – TURMA BABI.	UND	1.382	**1.077,96**	0	0	0	1.382	0	0	**0**	0,00	0,00	0,00	1.077,96	0,00	0,00	0,00	**1.077,96**	0,78	**0,00**

De 01/01/2020 à 31/12/2020

	Produto	UND	Saldo Período Anterior		Movimento do Período																
			Acumulado		Estoque (Quantidade)							Valores (R$)									
					Entradas			Saidas				Entrada			Saídas						
			Estoque (A)	Total (B)	Aquis. (C)	Canc. (D)	DOA/ADJ /IAQ/DAC (E)	Req/ED/T/ES (F)	RGL ESTOQ. (G)	Estorno (H)	Saldo (A+C-D-E-F-G+H)	Aquis. (I)	Canc. (J)	DOA/ADJ/IAQ/DAC (K)	Req/ED/T/ES (L)	RGL ESTOQ. (M)	Estorno. (N)	Vl. Sob.(O) (B+I-J-K-L-M+N)	Total (P) (L+M-N)	Vl. Médio	Total (B+I-J+D-L-M+N)
17665	Fralda Descartável (infantil M) - hipoalérgico, até 10 kg, fitas adesivas multiajustáveis,flocos de gel. – SMILINGUIDO.	UND	0	**0,00**	2.800	0	0	700	0	0	**2.100**	1.090,00	0,00	0,00	266,6666	0,00	0,00	0,00	**266,6666**	0,3921	**823,3334**
1154	Fralda Descartável (Infantil M) - tam. Médio, até 10 kg, fitas adesivas multiajustáveis. – TURMA BABI.	UND	152	**91,20**	0	0	0	152	0	0	**0**	0,00	0,00	0,00	91,20	0,00	0,00	0,00	**91,20**	0,60	**0,00**
1738	FRASCO COLETOR 80 ML	UND	1.000	**320,00**	0	0	0	0	0	0	**1.000**	0,00	0,00	0,00	0,00	0,00	0,00	0,00	**0,00**	0,32	**320,00**
6354	Frasco coletor plastico 80 ml, rosqueavel, selo vedante, esteril, descartavel, embalagem indiv EMBALI S/A	UND	15.750	**5.355,00**	3.550	0	0	5.250	0	0	**14.050**	1.207,00	0,00	0,00	1.785,00	0,00	0,00	0,00	**1.785,00**	0,68	**4.777,00**
7172	FRASCO COLETOR PLASTICO 80ML ESTERIL TRANSP. DESCART.	UND	6.000	**1.920,00**	0	0	0	232	0	0	**5.768**	0,00	0,00	0,00	78,88	0,00	0,00	0,00	**78,88**	0,64	**1.841,12**
20816	Frasco coletor, universal, cerca de 80 ml, não estéril, graduado.	UND	0	**0,00**	2.500	0	0	0	0	0	**2.500**	550,00	0,00	0,00	0,00	0,00	0,00	0,00	**0,00**	0,22	**550,00**
16343	FRASCO COLETOR,PLÁSTICO,80 ML,TRANSPARENTE,ROSQUEÁVEL, SELO VEDANTE,NÃO ESTÉRIL,DESCARTÁVEL,EMBALAGE M i - CRAL	UND	7.000	**2.020,00**	2.000	0	0	310	0	0	**8.690**	560,00	0,00	0,00	91,45	0,00	0,00	0,00	**91,45**	0,575	**2.488,55**
1739	FRASCO DE ALIMENTAÇÃO ENTERAL 300ML CAMPO JET	UND	795	**836,14**	0	0	0	0	0	0	**795**	0,00	0,00	0,00	0,00	0,00	0,00	0,00	**0,00**	1,0517	**836,14**
21064	FRASCO, ALMOTOLIA,POLIETILENO,BICO RETO,LONGO,ESTREITO,COM PROTETOR,TAMPA EM ROSCA,TRANSPARENTE,250 ML - J.PROLAB	UND	0	**0,00**	25	0	0	0	0	0	**25**	67,50	0,00	0,00	0,00	0,00	0,00	0,00	**0,00**	2,70	**67,50**
18741	FRESH TEARS 5% SOL FR 10ML	UND	0	**0,00**	13	0	0	13	0	0	**0**	479,80	0,00	0,00	479,80	0,00	0,00	0,00	**479,80**	71,64	**0,00**
16255	FRESH TEARS 5% SOL FR 15ML	UND	0	**0,00**	8	0	0	8	0	0	**0**	438,40	0,00	0,00	438,40	0,00	0,00	0,00	**438,40**	123,84	**0,00**
3360	FRESH TEARS LIQUIGEL 1% SOL FR 15ML	UND	1	**72,5001**	28	0	0	29	0	0	**0**	2.095,84	0,00	0,00	2.168,3401	0,00	0,00	0,00	**2.168,3401**	151,374	**0,00**
18850	FRIGIDEIRA Nº40, EM ALUMÍNIO ANTIADERENTE, 40CM X 7,4CM X 3,6MM, CABO TIPO ALÇA LATERAL - BARBOSA	UND	0	**0,00**	6	0	0	6	0	0	**0**	390,00	0,00	0,00	390,00	0,00	0,00	0,00	**390,00**	65,00	**0,00**
4403	FRISIUM 10 MG CAIXA COM 20 COMPRIMIDOS	CX	0	**0,00**	5	0	0	5	0	0	**0**	69,79	0,00	0,00	69,79	0,00	0,00	0,00	**69,79**	27,66	**0,00**
4404	FRISIUM 20 MG CAIXA COM 20 COMPRIMIDOS	CX	0	**0,00**	33	0	0	33	0	0	**0**	922,47	0,00	0,00	922,47	0,00	0,00	0,00	**922,47**	27,95	**0,00**
12960	FRONTAL 0,5MG, CX COM 30 COMP	UND	2	**86,16**	20	0	0	22	0	0	**0**	882,30	0,00	0,00	968,46	0,00	0,00	0,00	**968,46**	89,78	**0,00**
5539	FRONTAL 2MG COM 30 COMP + 01 PORTA COMP	UND	0	**0,00**	9	0	0	9	0	0	**0**	1.120,96	0,00	0,00	1.120,96	0,00	0,00	0,00	**1.120,96**	255,14	**0,00**
21612	FUNTYL 10MG CREME DERM BG X 20G	UND	0	**0,00**	1	0	0	1	0	0	**0**	26,80	0,00	0,00	26,80	0,00	0,00	0,00	**26,80**	26,80	**0,00**
13270	FUROSEMIDA 10 MG/ML, SOL. INJETÁVEL 2 ML - HALEX ISTAR	AMP	150	**70,50**	0	0	0	150	0	0	**0**	0,00	0,00	0,00	70,50	0,00	0,00	0,00	**70,50**	0,47	**0,00**
1740	FUROSEMIDA 40 MG - COMP	UND	14.680	**2.768,00**	0	0	0	14.680	0	0	**0**	0,00	0,00	0,00	2.768,648	0,00	0,00	0,00	**2.768,648**	0,1886	**0,00**
6872	FUROSEMIDA 40 MG - HIPOLABOR	CP	50.000	**2.000,00**	0	0	0	50.000	0	0	**0**	0,00	0,00	0,00	2.000,00	0,00	0,00	0,00	**2.000,00**	0,04	**0,00**
19523	FUROSEMIDA 40 MG - PRATI.	CP	0	**0,00**	24.000	0	0	24.000	0	0	**0**	1.440,00	0,00	0,00	1.440,00	0,00	0,00	0,00	**1.440,00**	0,06	**0,00**
7083	FUROSEMIDA 40MG COMP	CP	50.000	**2.000,00**	0	0	0	50.000	0	0	**0**	0,00	0,00	0,00	2.000,00	0,00	0,00	0,00	**2.000,00**	0,04	**0,00**
17315	FUROSEMIDA, 10 MG/ML, INJETÁVEL - FARMACE	UND	0	**0,00**	50	0	0	0	0	0	**50**	25,00	0,00	0,00	0,00	0,00	0,00	0,00	**0,00**	0,50	**25,00**
20677	FUROSEMIDA, 40 MG - GEOLAB	CP	0	**0,00**	250.000	0	0	250.000	0	0	**0**	22.500,00	0,00	0,00	22.500,00	0,00	0,00	0,00	**22.500,00**	0,27	**0,00**
20649	FUROSEMIDA, 40MG	CP	0	**0,00**	120.000	0	0	1.400	0	0	**118.600**	10.800,00	0,00	0,00	126,00	0,00	0,00	0,00	**126,00**	0,09	**10.674,00**
19321	FUROSEMIDA-10MG/ML - INJETÁVEL - AMPOLA 2ML - FARMACE	AMP	0	**0,00**	500	0	0	500	0	0	**0**	310,00	0,00	0,00	310,00	0,00	0,00	0,00	**310,00**	0,62	**0,00**
21579	GABALLON FR 20 COMP	UND	0	**0,00**	1	0	0	1	0	0	**0**	31,80	0,00	0,00	31,80	0,00	0,00	0,00	**31,80**	31,80	**0,00**

ESTADO DE SERGIPE
FUNDO MUNICIPAL DE SAUDE DE ITABAIANA
Balancete Mensal - Estoque Acumulado

De 01/01/2020 à 31/12/2020

Produto		UND	Saldo Período Anterior		Movimento do Período																
			Acumulado		Estoque (Quantidade)							Valores (R$)									
					Entradas			Saidas				Entrada			Saídas						
			Estoque (A)	Total (B)	Aquis. (C)	Canc. (D)	DOA/ADJ /IAQ/DAC (E)	Req/ED/T/ES (F)	RGL ESTOQ. (G)	Estorno (H)	Saldo (A+C-D-E-F-G+H)	Aquis. (I)	Canc. (J)	DOA/ADJ/IAQ/DAC (K)	Req/ED/T/ES (L)	RGL ESTOQ. (M)	Estorno. (N)	Vl. Sob.(O) (B+I-J-K-L-M+N)	Total (P) (L+M-N)	Vl. Médio	Total (B+I-J+D-L-M+N)
16600	GABAPENTINA 300MG C/ 30 COMP	UND	3	**270,33**	89	0	0	92	0	0	**0**	9.523,27	1.346,46	0,00	9.793,60	0,00	1.346,46	0,00	**8.447,14**	196,62	**0,00**
21408	GABAPENTINA 400MG CX 30 CAP	UND	0	**0,00**	2	0	0	2	0	0	**0**	245,50	0,00	0,00	245,50	0,00	0,00	0,00	**245,50**	122,75	**0,00**
19415	GABAPENTINA 400MG CX C/ CAP	UND	0	**0,00**	2	0	0	2	0	0	**0**	234,30	0,00	0,00	234,30	0,00	0,00	0,00	**234,30**	117,15	**0,00**
18862	GABAPENTINA 600MG CX 3BL X 9 COMP REV	UND	0	**0,00**	15	0	0	15	0	0	**0**	2.120,86	0,00	0,00	2.120,86	0,00	0,00	0,00	**2.120,86**	145,71	**0,00**
6357	GALVUS 50MG CX 56 COMP	CX	1	**163,74**	13	0	0	14	0	0	**0**	2.156,68	0,00	0,00	2.320,42	0,00	0,00	0,00	**2.320,42**	341,19	**0,00**
21404	GALVUS MET 50 1000MG CX 56 CAP REV	CX	0	**0,00**	3	0	0	3	0	0	**0**	504,30	0,00	0,00	504,30	0,00	0,00	0,00	**504,30**	167,95	**0,00**
14407	GALVUS MET 50 850MG CX 56 CAP REV	CX	2	**325,03**	18	0	0	20	0	0	**0**	2.989,51	0,00	0,00	3.314,54	0,00	0,00	0,00	**3.314,54**	497,465	**0,00**
18858	GALVUS MET 50+500MG CX 56 CAP REV	CX	0	**0,00**	2	0	0	2	0	0	**0**	369,96	0,00	0,00	369,96	0,00	0,00	0,00	**369,96**	184,98	**0,00**
1741	GALVUS MET 50/1000 MG CAIXA COM 56 CAP REV	CX	14	**2.956,96**	0	0	0	0	0	0	**14**	0,00	0,00	0,00	0,00	0,00	0,00	0,00	**0,00**	211,2114	**2.956,96**
1742	GALVUS MET 50/850 MG CAIXA COM 56 CAP REV	CX	15	**3.168,17**	0	0	0	0	0	0	**15**	0,00	0,00	0,00	0,00	0,00	0,00	0,00	**0,00**	211,2113	**3.168,17**
6274	GALVUS MET 50/850MG, CAIXA COM 56 CAP REV	UND	2	**324,15**	17	0	0	19	0	0	**0**	2.809,53	165,83	0,00	3.138,8766	0,00	165,83	0,00	**2.973,0466**	337,38	**0,00**
19868	GAMAX CX 30 CAP	CX	0	**0,00**	8	0	0	8	0	0	**0**	913,93	0,00	0,00	913,93	0,00	0,00	0,00	**913,93**	227,59	**0,00**
21488	GANFORT FR 3ML	UND	0	**0,00**	1	0	0	1	0	0	**0**	104,60	0,00	0,00	104,60	0,00	0,00	0,00	**104,60**	104,60	**0,00**
16389	GANFORT FR 5ML	UND	1	**191,73**	5	0	0	6	0	0	**0**	983,99	0,00	0,00	1.175,72	0,00	0,00	0,00	**1.175,72**	391,79	**0,00**
13347	GARASONE 1+3MG/ML SOL OTO/OFT GTS FR 20ML	UND	1	**21,06**	3	0	0	4	0	0	**0**	69,60	0,00	0,00	90,66	0,00	0,00	0,00	**90,66**	23,68	**0,00**
5510	GARDENAL 40MG, 20ML, GOTAS	UND	0	**0,00**	9	0	0	9	0	0	**0**	76,16	0,00	0,00	76,16	0,00	0,00	0,00	**76,16**	17,15	**0,00**
1743	GARRAFA TÉRMICA 1L	UND	2	**23,80**	0	0	0	0	0	0	**2**	0,00	0,00	0,00	0,00	0,00	0,00	0,00	**0,00**	11,90	**23,80**
7	GARRAFA TÉRMICA PARA CAFÉ 1L	UND	5	**80,00**	0	0	0	0	0	0	**5**	0,00	0,00	0,00	0,00	0,00	0,00	0,00	**0,00**	16,00	**80,00**
18761	GARRAFA TÉRMICA PARA CAFÉ 1L - ALADIN	UND	0	**0,00**	25	0	0	15	0	0	**10**	398,75	0,00	0,00	239,25	0,00	0,00	0,00	**239,25**	15,95	**159,50**
5720	Garrafa térmica para café 1L. - SOPRANO	UND	8	**128,00**	0	0	0	0	0	0	**8**	0,00	0,00	0,00	0,00	0,00	0,00	0,00	**0,00**	16,00	**128,00**
2870	GARRAFAO VAZIO PARA AGUA MINERAL 20 LITROS (VASILHAME). MARCA: SAMPLAS.	UND	0	**0,00**	30	0	0	30	0	0	**0**	359,70	0,00	0,00	359,70	0,00	0,00	0,00	**359,70**	11,99	**0,00**
18907	GARROTE,BORRACHA SINTÉTICA,ISENTO DE LATEX NATURAL,TAMANHO UNICO,REUTILIZÁVEL - LABOR IMPORT	UND	0	**0,00**	70	0	0	0	0	0	**70**	770,00	0,00	0,00	0,00	0,00	0,00	0,00	**0,00**	11,00	**770,00**
18292	GÁS DE COZINHA 13 KG - (GLP), RECARGA PARA BOTIJÃO - BUTANO	UND	0	**0,00**	68	0	0	63	0	0	**5**	4.257,00	0,00	0,00	3.942,00	0,00	0,00	0,00	**3.942,00**	63,00	**315,00**
983	Gasolina Comum. - SHELL.	LT	0	**0,00**	136.915,612	0	0	136.915,612	0	0	**0**	586.231,1281	0,00	0,00	586.231,1281	0,00	0,00	0,00	**586.231,1281**	4,3879	**0,00**
2856	Gaze hidrófila 100% algo., bobina comp. por três dobras,13 fios,8 camadas,91mmx91mm.Não estéril.Rolo circular-MED GAZUZE	UND	300	**6.000,00**	0	0	0	300	0	0	**0**	0,00	0,00	0,00	6.000,00	0,00	0,00	0,00	**6.000,00**	20,00	**0,00**
1744	GAZE HIDRÓFILA 100% ALGODAO 91M X 91MM	UND	735	**13.239,20**	0	0	0	735	0	0	**0**	0,00	0,00	0,00	13.239,20	0,00	0,00	0,00	**13.239,20**	36,48	**0,00**
1745	GAZE HIDRÓFILA 100% ALGODAO BOBINA COM 03 DOBRAS 13 FIOS 08 CAMADAS TM 91M X 91MM, NÃO ESTERIL	UND	100	**1.648,00**	0	0	0	0	0	0	**100**	0,00	0,00	0,00	0,00	0,00	0,00	0,00	**0,00**	16,48	**1.648,00**
1746	GAZE HIDRÓFILA 7,5 X 7,5 13 FIOS	UND	1.000	**13.869,90**	0	0	0	0	0	0	**1.000**	0,00	0,00	0,00	0,00	0,00	0,00	0,00	**0,00**	13,8699	**13.869,90**
1747	GAZE HIDRÓFILA 7,5 X 7,5 9 FIOS	PCT	24	**8,56**	0	0	0	0	0	0	**24**	0,00	0,00	0,00	0,00	0,00	0,00	0,00	**0,00**	0,3567	**8,56**
1748	GAZE HIDRÓFILA 91 X 91 ROLO	ROL	518	**8.377,65**	0	0	0	0	0	0	**518**	0,00	0,00	0,00	0,00	0,00	0,00	0,00	**0,00**	16,1731	**8.377,65**
7211	GAZE TIPO QUEIJO 91X91	PCT	400	**8.000,00**	0	0	0	400	0	0	**0**	0,00	0,00	0,00	8.000,00	0,00	0,00	0,00	**8.000,00**	20,00	**0,00**
4423	GAZIA 40 MG CX 28 COMP REV	UND	2	**65,84**	17	0	0	19	0	0	**0**	626,19	0,00	0,00	692,03	0,00	0,00	0,00	**692,03**	74,16	**0,00**

De 01/01/2020 à 31/12/2020

Produto		UND	Saldo Período Anterior		Movimento do Período																	
			Acumulado		Estoque (Quantidade)							Valores (R$)										
					Entradas			Saidas				Entrada			Saídas							
			Estoque (A)	Total (B)	Aquis. (C)	Canc. (D)	DOA/ADJ /IAQ/DAC (E)	Req/ED/T/ES (F)	RGL ESTOQ. (G)	Estorno (H)	Saldo (A+C-D-E-F-G+H)	Aquis. (I)	Canc. (J)	DOA/ADJ/IAQ/DAC (K)	Req/ED/T/ES (L)	RGL ESTOQ. (M)	Estorno. (N)	Vl. Sob.(O) (B+I-J-K-L-M+N)	Total (P) (L+M-N)	Vl. Médio	Total (B+I-J+D-L-M+N)
7073	GEL CONTATO SUPRAGEL BAG DE 5KG	UND	20	**359,80**	0	0	0	20	0	0	**0**	0,00	0,00	0,00	359,80	0,00	0,00	0,00	**359,80**	17,99	**0,00**
15512	GEL DESSENSIBILIZANTE DENTINÁRIO, VALIDADE MIN DE 1 ANO NA ENTREGA - DESENSIBILIZE	UND	8	**78,00**	0	0	0	0	0	0	**8**	0,00	0,00	0,00	0,00	0,00	0,00	0,00	**0,00**	9,75	**78,00**
16852	GESTINOL C28 COMP REV	UND	0	**0,00**	4	0	0	4	0	0	**0**	164,87	0,00	0,00	164,87	0,00	0,00	0,00	**164,87**	41,18	**0,00**
19313	GICLOSE 5% + 0,9% ASSOCIADA AO CLORETO DE SÓDIO SOL. INJETÁVEL SITEMA FECHADO BOLSA 500ML FARMACE	BS	0	**0,00**	5.000	0	0	5.000	0	0	**0**	18.660,00	0,00	0,00	18.660,00	0,00	0,00	0,00	**18.660,00**	3,732	**0,00**
16580	GINCONAZOL CREME BG 30G 5 APLIC	UND	1	**47,98**	1	0	0	2	0	0	**0**	49,01	0,00	0,00	96,99	0,00	0,00	0,00	**96,99**	96,99	**0,00**
5519	GINKOBA 120MG CX 30 COMP REV	UND	0	**0,00**	2	0	0	2	0	0	**0**	153,13	0,00	0,00	153,13	0,00	0,00	0,00	**153,13**	153,13	**0,00**
6847	GINKOBA 80MG CAIXA COM 30 COMP REV	UND	0	**0,00**	1	0	0	1	0	0	**0**	53,22	0,00	0,00	53,22	0,00	0,00	0,00	**53,22**	53,22	**0,00**
21715	GINNA CREM VAG BG 40G 7APLIC	UND	0	**0,00**	1	0	0	1	0	0	**0**	30,59	0,00	0,00	30,59	0,00	0,00	0,00	**30,59**	30,59	**0,00**
13849	GIZAO DE CERA C 12 UNIDADES GROSSO-PIRATININGA	CX	24	**42,96**	20	0	0	0	0	0	**44**	35,80	0,00	0,00	0,00	0,00	0,00	0,00	**0,00**	1,79	**78,76**
4432	GIZAO DE CERA C/12 CORES	UND	73	**113,12**	0	0	0	55	0	0	**18**	0,00	0,00	0,00	87,494	0,00	0,00	0,00	**87,494**	2,931	**25,626**
4434	GLAUB 2 MG SOL OFT FR 5ML	UND	1	**48,46**	13	0	0	14	0	0	**0**	599,37	0,00	0,00	647,83	0,00	0,00	0,00	**647,83**	48,95	**0,00**
21718	GLAUCOTRAT 0,5 SOL FR X 5ML	UND	0	**0,00**	1	0	0	1	0	0	**0**	10,62	0,00	0,00	10,62	0,00	0,00	0,00	**10,62**	10,62	**0,00**
1749	GLIBENCLAMIDA 5 MG	UND	19.300	**528,82**	0	0	0	19.300	0	0	**0**	0,00	0,00	0,00	528,82	0,00	0,00	0,00	**528,82**	0,0274	**0,00**
14142	GLIBENCLAMIDA 5MG CX C/500	CX	187	**2.805,00**	0	0	0	187	0	0	**0**	0,00	0,00	0,00	2.805,00	0,00	0,00	0,00	**2.805,00**	15,00	**0,00**
452	Glibenclamida, 5 mg - GEOLAB.	CP	180.300	**9.900,00**	1.202.000	0	0	1.286.110	0	0	**96.190**	36.060,00	0,00	0,00	43.075,653	0,00	0,00	0,00	**43.075,653**	0,0978	**2.884,347**
466	Glibenclamida, 5 mg - PRATI.	CP	53	**795,00**	0	0	0	53	0	0	**0**	0,00	0,00	0,00	795,00	0,00	0,00	0,00	**795,00**	15,00	**0,00**
13272	GLICAZIDA 30 MG - PHARLAB	CP	14.860	**5.795,40**	6.160	0	0	21.020	0	0	**0**	2.402,40	0,00	0,00	8.197,80	0,00	0,00	0,00	**8.197,80**	3,51	**0,00**
1750	GLICAZIDA 30 MG, COMP	UND	4.500	**10.294,80**	0	0	0	4.500	0	0	**0**	0,00	0,00	0,00	10.294,65	0,00	0,00	0,00	**10.294,65**	2,2877	**0,00**
1751	GLICAZIDA 60 MG, COMPRIMIDO	UND	3.150	**3.496,50**	0	0	0	3.150	0	0	**0**	0,00	0,00	0,00	3.496,50	0,00	0,00	0,00	**3.496,50**	1,11	**0,00**
17356	GLICLAZIDA,60 MG,LIBERACAO PROLONGADA - EMS	CP	0	**0,00**	233	0	0	0	0	0	**233**	2.166,90	0,00	0,00	0,00	0,00	0,00	0,00	**0,00**	18,60	**2.166,90**
1752	GLICOSE 25% 10 ML	UND	86	**15,1876**	0	0	0	0	0	0	**86**	0,00	0,00	0,00	0,00	0,00	0,00	0,00	**0,00**	0,1766	**15,1876**
13863	GLICOSE 25% SOL. INJETAVEL	AMP	400	**96,00**	0	0	0	0	0	0	**400**	0,00	0,00	0,00	0,00	0,00	0,00	0,00	**0,00**	0,24	**96,00**
6505	GLICOSE 5% 500ML	AMP	38	**107,92**	0	0	0	38	0	0	**0**	0,00	0,00	0,00	107,92	0,00	0,00	0,00	**107,92**	2,84	**0,00**
13403	GLICOSE 5%, INJETÁVEL, 500 ML - FARMACE	FRC	48	**145,44**	1.072	0	0	1.120	0	0	**0**	3.818,16	0,00	0,00	3.963,568	0,00	0,00	0,00	**3.963,568**	3,5389	**0,00**
13273	GLICOSE 50%, INJETÁVEL, 10 ML - ISOFARMA	AMP	300	**69,00**	60	0	0	220	0	0	**140**	13,80	0,00	0,00	50,60	0,00	0,00	0,00	**50,60**	0,46	**32,20**
1754	GLICOSE 50%, SOLUÇÃO INJETÁVEL, AMPOLA 10 ML	UND	180	**46,00**	0	0	0	0	0	0	**180**	0,00	0,00	0,00	0,00	0,00	0,00	0,00	**0,00**	0,2556	**46,00**
19322	GLICOSE CONC. 25% - INJETÁVEL = AMP. 10ML - HALEXISTAR	AMP	0	**0,00**	500	0	0	0	0	0	**500**	140,00	0,00	0,00	0,00	0,00	0,00	0,00	**0,00**	0,28	**140,00**
19323	GLICOSE CONC. 50% - INJETÁVEL = AMP. 10ML - HALEXISTAR	AMP	0	**0,00**	500	0	0	0	0	0	**500**	145,00	0,00	0,00	0,00	0,00	0,00	0,00	**0,00**	0,29	**145,00**
4441	GLIFAGE 1 GR CAIXA COM 30 COMPRIMIDOS	CX	0	**0,00**	2	0	0	2	0	0	**0**	71,14	0,00	0,00	71,14	0,00	0,00	0,00	**71,14**	35,57	**0,00**
19068	GLIFAGE XR 1G CX 30 COMP	UND	0	**0,00**	19	0	0	19	0	0	**0**	687,80	0,00	0,00	687,80	0,00	0,00	0,00	**687,80**	73,61	**0,00**
14518	GLIFAGE XR 500MG CX C/30 COMP	UND	5	**38,40**	134	0	0	139	0	0	**0**	1.193,91	7,84	0,00	1.232,31	0,00	7,84	0,00	**1.224,47**	23,51	**0,00**
19861	GLIFAGE XR 750MG CX 30 COMP	UND	0	**0,00**	6	0	0	6	0	0	**0**	157,90	0,00	0,00	157,90	0,00	0,00	0,00	**157,90**	52,61	**0,00**
19085	GLIMEPIRIDA 1MG CX 2BL X 15 COMP	UND	0	**0,00**	1	0	0	1	0	0	**0**	22,81	0,00	0,00	22,81	0,00	0,00	0,00	**22,81**	22,81	**0,00**
13274	GLIMEPIRIDA 2 MG - GEOLAB	CP	2.150	**387,00**	0	0	0	1.000	0	0	**1.150**	0,00	0,00	0,00	180,00	0,00	0,00	0,00	**180,00**	0,36	**207,00**
1755	GLIMEPIRIDA 2MG	UND	720	**171,00**	0	0	0	0	0	0	**720**	0,00	0,00	0,00	0,00	0,00	0,00	0,00	**0,00**	0,42	**171,00**
14527	GLIMEPIRIDA 2MG C/ 30 COMP	CP	990	**178,20**	0	0	0	880	0	0	**110**	0,00	0,00	0,00	158,40	0,00	0,00	0,00	**158,40**	0,18	**19,80**
13671	GLIMEPIRIDA 4 MG - CIMED	CP	0	**0,00**	6.000	0	0	6.000	0	0	**0**	1.560,00	0,00	0,00	1.560,00	0,00	0,00	0,00	**1.560,00**	0,26	**0,00**
1756	GLIMEPIRIDA 4 MG CPR	UND	4.740	**7.595,05**	0	0	0	3.750	0	0	**990**	0,00	0,00	0,00	3.717,45	0,00	0,00	0,00	**3.717,45**	4,1766	**3.877,60**

ESTADO DE SERGIPE
FUNDO MUNICIPAL DE SAUDE DE ITABAIANA
Balancete Mensal - Estoque Acumulado

De 01/01/2020 à 31/12/2020

Produto		UND	Saldo Período Anterior		Movimento do Período																
			Acumulado		Estoque (Quantidade)							Valores (R$)									
					Entradas			Saidas				Entrada			Saídas						
			Estoque (A)	Total (B)	Aquis. (C)	Canc. (D)	DOA/ADJ /IAQ/DAC (E)	Req/ED/T/ES (F)	RGL ESTOQ. (G)	Estorno (H)	Saldo (A+C-D-E-F-G+H)	Aquis. (I)	Canc. (J)	DOA/ADJ/IAQ/DAC (K)	Req/ED/T/ES (L)	RGL ESTOQ. (M)	Estorno. (N)	Vl. Sob.(O) (B+I-J-K-L-M+N)	Total (P) (L+M-N)	Vl. Médio	Total (B+I-J+D-L-M+N)
20910	GLIMEPIRIDA 4MG CX 30 COMP	UND	0	**0,00**	2	0	0	2	0	0	**0**	92,16	0,00	0,00	92,16	0,00	0,00	0,00	**92,16**	46,08	**0,00**
20867	GLIMEPIRIDA, DOSAGEM 2 MG - SANDOZ	CP	0	**0,00**	1.980	0	0	1.980	0	0	**0**	356,40	0,00	0,00	356,40	0,00	0,00	0,00	**356,40**	0,18	**0,00**
20610	GLIMEPIRIDA, DOSAGEM:4 MG	CP	0	**0,00**	4.980	0	0	0	0	0	**4.980**	1.394,40	0,00	0,00	0,00	0,00	0,00	0,00	**0,00**	0,28	**1.394,40**
13852	GLITER PVC METAL DOURADO 500 GR-HONEY	PCT	7	**123,90**	9	0	0	0	0	0	**16**	24,74	0,00	0,00	0,00	0,00	0,00	0,00	**0,00**	9,29	**148,64**
13853	GLITER PVC METAL PRATA 500 GR-HONEY	PCT	12	**212,40**	0	0	0	0	0	0	**12**	0,00	0,00	0,00	0,00	0,00	0,00	0,00	**0,00**	17,70	**212,40**
14021	GLITTER PVC 015 DOURADO ESCURO 500G	KG	25	**442,50**	0	0	0	0	0	0	**25**	0,00	0,00	0,00	0,00	0,00	0,00	0,00	**0,00**	17,70	**442,50**
14022	GLITTER PVC 015 PRATA 500G	KG	15	**265,50**	0	0	0	0	0	0	**15**	0,00	0,00	0,00	0,00	0,00	0,00	0,00	**0,00**	17,70	**265,50**
21478	GLUCOBAY 50MG 30 CP	UND	0	**0,00**	2	0	0	2	0	0	**0**	88,00	0,00	0,00	88,00	0,00	0,00	0,00	**88,00**	44,00	**0,00**
6538	GLUTARADEÍLDO A 2% + INTEGRANTES INERTES, FRASCO COM 1000ML, 28 DIAS - CINORD SUL	UND	17	**269,11**	0	0	0	0	0	0	**17**	0,00	0,00	0,00	0,00	0,00	0,00	0,00	**0,00**	15,83	**269,11**
1758	GLUTARALDEIDO 2% + INTEGRANTES INERTS (AGUA) QSP 100% FR COM 1000ML 14 DIAS	UND	50	**665,00**	0	0	0	0	0	0	**50**	0,00	0,00	0,00	0,00	0,00	0,00	0,00	**0,00**	13,30	**665,00**
1759	GLUTARALDEIDO 2% + INTEGRANTES INERTS (AGUA) QSP 100% FR COM 1000ML 28 DIAS	UND	120	**1.740,00**	0	0	0	0	0	0	**120**	0,00	0,00	0,00	0,00	0,00	0,00	0,00	**0,00**	14,50	**1.740,00**
16350	GLUTARALDEÍDO A 2% + INTEGRANTES INERTES (ÁGUA) Q.S.P. 100% FRASCO C 1000 ML, 28 DIAS - CINORD SUL	UND	100	**2.400,00**	0	0	0	79	0	0	**21**	0,00	0,00	0,00	1.896,00	0,00	0,00	0,00	**1.896,00**	24,00	**504,00**
16777	GLYQUIN XM 40100MGG CREM DERM CX 28 SACHES X 1G	UND	0	**0,00**	6	0	0	6	0	0	**0**	454,21	0,00	0,00	454,21	0,00	0,00	0,00	**454,21**	152,15	**0,00**
14840	GLYXAMBI 25/5MG C/ 30 COMP	UND	0	**0,00**	3	0	0	3	0	0	**0**	960,71	0,00	0,00	960,71	0,00	0,00	0,00	**960,71**	330,02	**0,00**
15053	GLYXAMBI 25/5MG C/ 30 COMP NEG	UND	1	**332,14**	37	0	0	38	0	0	**0**	11.981,83	0,00	0,00	12.313,97	0,00	0,00	0,00	**12.313,97**	651,91	**0,00**
15332	Gorro (touca) cirúrgico descartável, cor branca, , com elástico Marca: DESCARPACK	UND	360	**2.160,00**	0	0	0	43	0	0	**317**	0,00	0,00	0,00	258,00	0,00	0,00	0,00	**258,00**	6,00	**1.902,00**
19807	GORRO (TOUCA) DESCARTÁVEL, COM 100 UNIDADES - ANÁPOLIS	PCT	0	**0,00**	500	0	0	16	0	0	**484**	8.000,00	0,00	0,00	256,00	0,00	0,00	0,00	**256,00**	32,00	**7.744,00**
1760	GORRO DESCARTÁVEL	CP	46	**926,67**	0	0	0	46	0	0	**0**	0,00	0,00	0,00	926,67	0,00	0,00	0,00	**926,67**	20,145	**0,00**
1761	GORRO DESCARTÁVEL BRANCO TAM UNICO, PACOTE COM 100 UNIDADES	PCT	150	**900,00**	0	0	0	0	0	0	**150**	0,00	0,00	0,00	0,00	0,00	0,00	0,00	**0,00**	6,00	**900,00**
7051	GORRO DESCARTAVEL CIRURGICO	PCT	100	**600,00**	0	0	0	0	0	0	**100**	0,00	0,00	0,00	0,00	0,00	0,00	0,00	**0,00**	6,00	**600,00**
4448	GORRO DESCARTÁVEL COM ELÁSTICO TAM UNICO, PACOTE COM 100 UNIDADES	PCT	50	**300,00**	0	0	0	0	0	0	**50**	0,00	0,00	0,00	0,00	0,00	0,00	0,00	**0,00**	6,00	**300,00**
5670	GORRO DESCARTÁVEL TAM. ÚNICO	PCT	110	**660,00**	0	0	0	0	0	0	**110**	0,00	0,00	0,00	0,00	0,00	0,00	0,00	**0,00**	6,00	**660,00**
20842	gorro hospitalar, descartável, com 100 und	PCT	0	**0,00**	50	0	0	0	0	0	**50**	500,00	0,00	0,00	0,00	0,00	0,00	0,00	**0,00**	10,00	**500,00**
19871	GRACIAL 0,250,0400,1250,030MG CX 15 COMP	UND	0	**0,00**	5	0	0	5	0	0	**0**	194,26	0,00	0,00	194,26	0,00	0,00	0,00	**194,26**	77,31	**0,00**
19794	GRADE DO PARACHOQUE LD (MILHA), GENUÍNA - DTS	UND	0	**0,00**	1	0	0	1	0	0	**0**	51,32	0,00	0,00	51,32	0,00	0,00	0,00	**51,32**	51,32	**0,00**
19795	GRADE DO PARACHOQUE LE (MILHA), GENUÍNA - DTS	UND	0	**0,00**	1	0	0	1	0	0	**0**	51,32	0,00	0,00	51,32	0,00	0,00	0,00	**51,32**	51,32	**0,00**
20456	GRAMPEADOR DE METAL MX-G20E P/ 20FLS -MAXPRINT	UND	0	**0,00**	90	0	0	45	0	0	**45**	641,70	0,00	0,00	320,85	0,00	0,00	0,00	**320,85**	7,13	**320,85**
20455	GRAMPEADOR DE METAL, TAMANHO DO GRAMPO: 23/8, 3/10, 23/13, 24/8 E 24/10 -TILIBRA	UND	0	**0,00**	10	0	0	10	0	0	**0**	380,00	0,00	0,00	380,00	0,00	0,00	0,00	**380,00**	38,00	**0,00**
13857	GRAMPEADOR EXPERT MX-G60,70% MAIS SUAVE,210 UNID,GRAMPOS 26/6,26/8 E 23/10-TILIBRA	UND	30	**1.125,00**	46	0	0	69	0	0	**7**	1.725,00	0,00	0,00	2.587,50	0,00	0,00	0,00	**2.587,50**	37,50	**262,50**

ESTADO DE SERGIPE
FUNDO MUNICIPAL DE SAUDE DE ITABAIANA
Balancete Mensal - Estoque Acumulado

De 01/01/2020 à 31/12/2020

Produto		UND	Saldo Período Anterior		Movimento do Período																
			Acumulado		Estoque (Quantidade)							Valores (R$)									
					Entradas			Saidas				Entrada			Saídas						
			Estoque (A)	Total (B)	Aquis. (C)	Canc. (D)	DOA/ADJ /IAQ/DAC (E)	Req/ED/T/ES (F)	RGL ESTOQ. (G)	Estorno (H)	Saldo (A+C-D-E-F-G+H)	Aquis. (I)	Canc. (J)	DOA/ADJ/IAQ/DAC (K)	Req/ED/T/ES (L)	RGL ESTOQ. (M)	Estorno. (N)	Vl. Sob.(O) (B+I-J-K-L-M+N)	Total (P) (L+M-N)	Vl. Médio	Total (B+I-J+D-L-M+N)
6721	GRAMPEADOR METAL MX G20C PARA 20 FOLHAS	UND	25	**191,30**	0	0	0	25	0	0	**0**	0,00	0,00	0,00	191,30	0,00	0,00	0,00	**191,30**	7,652	**0,00**
1763	GRAMPEADOR MX G60	UND	26	**1.056,00**	0	0	0	26	0	0	**0**	0,00	0,00	0,00	1.056,0004	0,00	0,00	0,00	**1.056,0004**	40,6154	**0,00**
20458	GRAMPO 106/8 C/ 5000 GALVANIZADO -CIS	CX	0	**0,00**	60	0	0	32	0	0	**28**	450,00	0,00	0,00	240,00	0,00	0,00	0,00	**240,00**	7,50	**210,00**
13246	GRAMPO 106/8 COM 3000, GALVANIZADO, BRW.	UND	20	**98,20**	0	0	0	20	0	0	**0**	0,00	0,00	0,00	98,20	0,00	0,00	0,00	**98,20**	4,91	**0,00**
13250	GRAMPO 23/13, COM 1000 GALVANIZADO, BRW.	CX	20	**46,00**	0	0	0	20	0	0	**0**	0,00	0,00	0,00	46,00	0,00	0,00	0,00	**46,00**	2,30	**0,00**
20459	GRAMPO 26/6 C/ 5000 GALVANIZADO -EAGLE	CX	0	**0,00**	88	0	0	46	0	0	**42**	233,20	0,00	0,00	121,90	0,00	0,00	0,00	**121,90**	2,65	**111,30**
13870	GRAMPO 26/6 GALVANIZADO CX C 5000 GRAMPOS-EAGLE	CX	130	**305,50**	185	0	0	16	0	0	**299**	434,75	0,00	0,00	37,60	0,00	0,00	0,00	**37,60**	2,35	**702,65**
6706	GRAMPO GALVANIZADO 26/6 CAIXA COM 5000UND	CX	140	**324,60**	0	0	0	26	0	0	**114**	0,00	0,00	0,00	60,528	0,00	0,00	0,00	**60,528**	4,568	**264,072**
15457	GRAMPO P ISOLAMENTO ABSOLUTO Nº 00 - 6B	UND	5	**48,75**	0	0	0	0	0	0	**5**	0,00	0,00	0,00	0,00	0,00	0,00	0,00	**0,00**	9,75	**48,75**
15464	GRAMPO P ISOLAMENTO ABSOLUTO Nº 201 - 6B	UND	5	**48,75**	0	0	0	0	0	0	**5**	0,00	0,00	0,00	0,00	0,00	0,00	0,00	**0,00**	9,75	**48,75**
15466	GRAMPO P ISOLAMENTO ABSOLUTO Nº 206 - 6B	UND	5	**48,75**	0	0	0	0	0	0	**5**	0,00	0,00	0,00	0,00	0,00	0,00	0,00	**0,00**	9,75	**48,75**
15468	GRAMPO P ISOLAMENTO ABSOLUTO Nº 208 - 6B	UND	5	**48,75**	0	0	0	0	0	0	**5**	0,00	0,00	0,00	0,00	0,00	0,00	0,00	**0,00**	9,75	**48,75**
15470	GRAMPO P ISOLAMENTO ABSOLUTO Nº 209 - 6B	UND	5	**48,75**	0	0	0	0	0	0	**5**	0,00	0,00	0,00	0,00	0,00	0,00	0,00	**0,00**	9,75	**48,75**
15473	GRAMPO P ISOLAMENTO ABSOLUTO Nº 211 - 6B	UND	5	**48,75**	0	0	0	0	0	0	**5**	0,00	0,00	0,00	0,00	0,00	0,00	0,00	**0,00**	9,75	**48,75**
15475	GRAMPO P ISOLAMENTO ABSOLUTO Nº W8A - 6B	UND	5	**48,75**	0	0	0	0	0	0	**5**	0,00	0,00	0,00	0,00	0,00	0,00	0,00	**0,00**	9,75	**48,75**
1764	GRAMPO PARA GRAMPEADOR 26/6	CX	18	**38,74**	0	0	0	0	0	0	**18**	0,00	0,00	0,00	0,00	0,00	0,00	0,00	**0,00**	2,1522	**38,74**
20377	GRAMPO TRILHO FERRO 80MM C/ 50 UND -BRW	CX	0	**0,00**	50	0	0	50	0	0	**0**	272,50	0,00	0,00	272,50	0,00	0,00	0,00	**272,50**	5,45	**0,00**
19462	GUAR QUADRO PTA ESQ, GENUÍNA - VETOR	UND	0	**0,00**	1	0	0	1	0	0	**0**	167,00	0,00	0,00	167,00	0,00	0,00	0,00	**167,00**	167,00	**0,00**
1765	GUARDANAPO DE PAPEL	UND	248	**97,28**	0	0	0	0	0	0	**248**	0,00	0,00	0,00	0,00	0,00	0,00	0,00	**0,00**	0,3923	**97,28**
1766	GUARDANAPO DE PAPEL 24 X 24	UND	90	**35,10**	0	0	0	0	0	0	**90**	0,00	0,00	0,00	0,00	0,00	0,00	0,00	**0,00**	0,39	**35,10**
18722	GUARDANAPO DE PAPEL 24X24 CM - MATAPOÃ	UND	0	**0,00**	700	0	0	700	0	0	**0**	350,00	0,00	0,00	350,00	0,00	0,00	0,00	**350,00**	0,50	**0,00**
5722	Guardanapo de papel 24x24 cm. - EUROPEL	UND	192	**109,44**	224	0	0	0	0	0	**416**	127,68	0,00	0,00	0,00	0,00	0,00	0,00	**0,00**	0,57	**237,12**
8	GUARDANAPO DE PAPEL 24X24CM	UND	430	**245,10**	0	0	0	0	0	0	**430**	0,00	0,00	0,00	0,00	0,00	0,00	0,00	**0,00**	0,57	**245,10**
18713	GYNAZOLE-1 2% CREME VAG 5G	UND	0	**0,00**	2	0	0	2	0	0	**0**	140,99	0,00	0,00	140,99	0,00	0,00	0,00	**140,99**	72,30	**0,00**
17575	GYNBEN CREME VAG BG 35G7 APLIC	UND	0	**0,00**	2	0	0	2	0	0	**0**	125,06	0,00	0,00	125,06	0,00	0,00	0,00	**125,06**	63,39	**0,00**
18042	GYNO ICADEN CREME VAG 40G 7 APLIC	UND	0	**0,00**	1	0	0	1	0	0	**0**	61,80	0,00	0,00	61,80	0,00	0,00	0,00	**61,80**	61,80	**0,00**
15981	GYNO-IRUXOL POM GIN. 30G C/ 6 APLIC	UND	2	**213,24**	1	0	0	3	0	0	**0**	44,90	0,00	0,00	258,14	0,00	0,00	0,00	**258,14**	44,90	**0,00**
15061	GYNOPAC CR VAG4 35GR7 APLIC	UND	1	**77,70**	1	0	0	2	0	0	**0**	78,08	0,00	0,00	155,78	0,00	0,00	0,00	**155,78**	78,08	**0,00**
16707	GYNOTRAN 750+200MG OVULO CT 1 STRIP X 7+14 DEDEIRAS	UND	1	**75,64**	8	0	0	9	0	0	**0**	683,82	0,00	0,00	762,895	0,00	0,00	0,00	**762,895**	86,65	**0,00**
15979	HALDOL DECANOATO 50MG INJ CX5 AMP 1ML	UND	1	**117,99**	6	0	0	7	0	0	**0**	724,51	0,00	0,00	842,50	0,00	0,00	0,00	**842,50**	243,41	**0,00**
13275	HALOPERIDOL 1 MG - CRISTÁLIA	CP	8.200	**1.148,00**	5.000	0	0	13.200	0	0	**0**	700,00	0,00	0,00	1.848,00	0,00	0,00	0,00	**1.848,00**	0,42	**0,00**
1767	HALOPERIDOL 1 MG COMP	UND	2.180	**2.431,20**	0	0	0	2.180	0	0	**0**	0,00	0,00	0,00	2.431,228	0,00	0,00	0,00	**2.431,228**	1,8871	**0,00**
1768	HALOPERIDOL 2 MG - FRASCO	UND	425	**3.179,7117**	0	0	0	367	0	0	**58**	0,00	0,00	0,00	2.745,7839	0,00	0,00	0,00	**2.745,7839**	7,4815	**433,9278**

De 01/01/2020 à 31/12/2020

Produto		UND	Saldo Período Anterior		Movimento do Período																
			Acumulado		Estoque (Quantidade)							Valores (R$)									
					Entradas			Saidas				Entrada			Saídas						
			Estoque (A)	Total (B)	Aquis. (C)	Canc. (D)	DOA/ADJ /IAQ/DAC (E)	Req/ED/T/ES (F)	RGL ESTOQ. (G)	Estorno (H)	Saldo (A+C-D-E-F-G+H)	Aquis. (I)	Canc. (J)	DOA/ADJ/IAQ/DAC (K)	Req/ED/T/ES (L)	RGL ESTOQ. (M)	Estorno. (N)	Vl. Sob.(O) (B+I-J-K-L-M+N)	Total (P) (L+M-N)	Vl. Médio	Total (B+I-J+D-L-M+N)
1769	HALOPERIDOL 5 MILIGRAMAS, COMPRIMIDO	UND	44.670	**7.026,57**	0	0	0	44.670	0	0	**0**	0,00	0,00	0,00	7.026,591	0,00	0,00	0,00	**7.026,591**	0,1573	**0,00**
1770	HALOPERIDOL 50 MG - AMPOLA	UND	656	**17.061,00**	0	0	0	656	0	0	**0**	0,00	0,00	0,00	17.060,9856	0,00	0,00	0,00	**17.060,9856**	26,0076	**0,00**
1771	HALOPERIDOL 5MG COMP	UND	54.000	**5.400,00**	0	0	0	54.000	0	0	**0**	0,00	0,00	0,00	5.400,00	0,00	0,00	0,00	**5.400,00**	0,10	**0,00**
2855	Haloperidol Decanoato 70,52 MG/ML	AMP	400	**2.740,00**	0	0	0	30	0	0	**370**	0,00	0,00	0,00	205,50	0,00	0,00	0,00	**205,50**	6,85	**2.534,50**
4460	HALOPERIDOL DECANOATO 70,52 MG/ML 1ML	AMP	200	**1.370,00**	0	0	0	39	0	0	**161**	0,00	0,00	0,00	267,15	0,00	0,00	0,00	**267,15**	6,85	**1.102,85**
20034	HALOPERIDOL, 1MG- CRISTÁLIA	CP	0	**0,00**	10	0	0	10	0	0	**0**	260,00	0,00	0,00	260,00	0,00	0,00	0,00	**260,00**	26,00	**0,00**
514	Haloperidol, 2 mg/ml, solução oral-gotas, frasco 20,00 ml - UNIÃO QUÍMICA.	CP	0	**0,00**	1.165	0	0	1.015	0	0	**150**	2.667,85	0,00	0,00	2.324,35	0,00	0,00	0,00	**2.324,35**	9,16	**343,50**
17317	HALOPERIDOL, 5 MG - CRISTALIA	CP	0	**0,00**	82.000	0	0	77.880	0	0	**4.120**	17.220,00	0,00	0,00	16.354,80	0,00	0,00	0,00	**16.354,80**	1,05	**865,20**
13313	HALOPERIDOL, DECAONATO, 50MG/ML, INJETÁVEL - UNIÃO QUÍMICA	AMP	314	**6.170,10**	562	0	0	876	0	0	**0**	11.043,30	0,00	0,00	17.213,40	0,00	0,00	0,00	**17.213,40**	39,30	**0,00**
20589	HALOPERIDOL, DOSAGEM:1 MG	CP	0	**0,00**	23.000	0	0	0	0	0	**23.000**	2.990,00	0,00	0,00	0,00	0,00	0,00	0,00	**0,00**	0,13	**2.990,00**
1773	HASTES FLEXÍVEIS CX C/75 UND	UND	8	**7,92**	0	0	0	8	0	0	**0**	0,00	0,00	0,00	7,92	0,00	0,00	0,00	**7,92**	0,99	**0,00**
18935	HASTES FLEXIVEIS E INQUEBRÁVEIS COM ALGODÃO NAS DUAS EXTREMIDADES EMB. C/75 UND - COTOLINE	UND	0	**0,00**	40	0	0	40	0	0	**0**	39,60	0,00	0,00	39,60	0,00	0,00	0,00	**39,60**	0,99	**0,00**
19791	HD EXTERNO 1TB - ADATA	UND	0	**0,00**	1	0	0	1	0	0	**0**	570,00	0,00	0,00	570,00	0,00	0,00	0,00	**570,00**	570,00	**0,00**
19792	HD INTERNO 500 GB PARA COMPUTADOR - WESTER DIGITAL	UND	0	**0,00**	3	0	0	3	0	0	**0**	795,00	0,00	0,00	795,00	0,00	0,00	0,00	**795,00**	265,00	**0,00**
18602	HD SSD 480GB KINGSTON S4400S37/4801G	UND	0	**0,00**	1	0	0	1	0	0	**0**	545,00	0,00	0,00	545,00	0,00	0,00	0,00	**545,00**	545,00	**0,00**
18305	HEIMER 10MG C/ 30 COMP	UND	0	**0,00**	14	0	0	14	0	0	**0**	576,52	82,58	0,00	576,52	0,00	82,58	0,00	**493,94**	82,22	**0,00**
18359	HEMIFUMARATO DE QUETIAPINA 100MG CX 30 COMP REV	UND	0	**0,00**	70	0	0	70	0	0	**0**	15.458,18	0,00	0,00	15.458,18	0,00	0,00	0,00	**15.458,18**	442,225	**0,00**
6938	HEMIFUMARATO DE QUETIAPINA 200MG CX COM 30 COMP REV	UND	0	**0,00**	50	0	0	50	0	0	**0**	22.668,66	924,40	0,00	22.668,66	0,00	924,40	0,00	**21.744,26**	953,45	**0,00**
21733	HEMIFUMARATO DE QUETIAPINA 25MG CX 30 COMP REV	UND	0	**0,00**	1	0	0	1	0	0	**0**	65,87	0,00	0,00	65,87	0,00	0,00	0,00	**65,87**	65,87	**0,00**
1774	HEMOSTÁTICO USO ODONTOLÓGICO, GEL HEMOSTÁTICO DE CLORETO DE ALUMÍNIO 25%	UND	5	**77,50**	0	0	0	0	0	0	**5**	0,00	0,00	0,00	0,00	0,00	0,00	0,00	**0,00**	15,50	**77,50**
15513	HEMOSTÁTICO,GEL DE CLORETO DE ALUMINIO 25%. EMBALAGEM COM MIN 01 UNI DE 2,5G+5 PONTEIRAS - HEMOSTHASE/DENTSCAR E FGM	UND	25	**475,00**	0	0	0	0	0	0	**25**	0,00	0,00	0,00	0,00	0,00	0,00	0,00	**0,00**	19,00	**475,00**
6845	HEPA MERZ 0,6G/G GRAN 10 ENV X 5G	UND	0	**0,00**	4	0	0	4	0	0	**0**	415,68	0,00	0,00	415,68	0,00	0,00	0,00	**415,68**	103,92	**0,00**
18349	HERPSTAL 500MG CX 10 COMP REV	UND	0	**0,00**	1	0	0	1	0	0	**0**	136,11	0,00	0,00	136,11	0,00	0,00	0,00	**136,11**	136,11	**0,00**
4468	HEXOMEDINE COLUT FR SPRAY 50 ML	UND	0	**0,00**	1	0	0	1	0	0	**0**	44,70	0,00	0,00	44,70	0,00	0,00	0,00	**44,70**	44,70	**0,00**
14532	HID. DE ALUMINIO + HID. DE MAGNESIO 37MG+35,6MG/ML C/ 10	FRC	269	**529,93**	0	0	0	269	0	0	**0**	0,00	0,00	0,00	529,93	0,00	0,00	0,00	**529,93**	1,97	**0,00**
18050	HIDANTAL 100MG C/ 25 COMP	UND	0	**0,00**	4	0	0	4	0	0	**0**	38,06	0,00	0,00	38,06	0,00	0,00	0,00	**38,06**	19,03	**0,00**
1775	HIDRAPLEX PÓ 227 9G NAT CX C/50 SACHES	CX	120	**3.240,00**	0	0	0	0	0	0	**120**	0,00	0,00	0,00	0,00	0,00	0,00	0,00	**0,00**	27,00	**3.240,00**
11418	HIDRATACAO ANTI NOS 350ML	UND	10	**31,00**	0	0	0	10	0	0	**0**	0,00	0,00	0,00	31,00	0,00	0,00	0,00	**31,00**	3,10	**0,00**
7110	HIDRATANTE CORPORAL 200ML	UND	12	**60,00**	0	0	0	12	0	0	**0**	0,00	0,00	0,00	60,00	0,00	0,00	0,00	**60,00**	5,00	**0,00**
18936	HIDRATANTE CORPORAL 300ML - PAIXÃO	UND	0	**0,00**	18	0	0	18	0	0	**0**	80,10	0,00	0,00	80,10	0,00	0,00	0,00	**80,10**	4,45	**0,00**
4470	HIDROCLOROTIAZIDA 25 MG	CP	150.000	**3.000,00**	0	0	0	150.000	0	0	**0**	0,00	0,00	0,00	3.000,00	0,00	0,00	0,00	**3.000,00**	0,04	**0,00**

ESTADO DE SERGIPE
FUNDO MUNICIPAL DE SAUDE DE ITABAIANA
Balancete Mensal - Estoque Acumulado

De 01/01/2020 à 31/12/2020

Produto		UND	Saldo Período Anterior		Movimento do Período																
			Acumulado		Estoque (Quantidade)							Valores (R$)									
					Entradas			Saídas				Entrada			Saídas						
			Estoque (A)	Total (B)	Aquis. (C)	Canc. (D)	DOA/ADJ /IAQ/DAC (E)	Req/ED/T/ES (F)	RGL ESTOQ. (G)	Estorno (H)	Saldo (A+C-D-E-F-G+H)	Aquis. (I)	Canc. (J)	DOA/ADJ/IAQ/DAC (K)	Req/ED/T/ES (L)	RGL ESTOQ. (M)	Estorno. (N)	Vl. Sob.(O) (B+I-J-K-L-M+N)	Total (P) (L+M-N)	Vl. Médio	Total (B+I-J+D-L-M+N)
1777	HIDROCLOROTIAZIDA 25 MG, COMPRIMIDO	UND	300.000	**6.000,00**	0	0	0	300.000	0	0	**0**	0,00	0,00	0,00	6.000,00	0,00	0,00	0,00	**6.000,00**	0,02	**0,00**
453	Hidroclorotiazida, 25 mg, comprimido - MEDQUIMICA.	CP	0	**0,00**	351.130	0	0	339.220	0	0	**11.910**	25.499,20	0,00	0,00	25.022,80	0,00	0,00	0,00	**25.022,80**	20,04	**476,40**
467	Hidroclorotiazida, 25 mg, comprimido - MEDQUIMICA.	CP	300.000	**6.000,00**	0	0	0	300.000	0	0	**0**	0,00	0,00	0,00	6.000,00	0,00	0,00	0,00	**6.000,00**	0,02	**0,00**
20635	HIDROCLOROTIAZIDA, DOSAGEM:25 MG	CP	0	**0,00**	150.000	0	0	150	0	0	**149.850**	6.000,00	0,00	0,00	6,00	0,00	0,00	0,00	**6,00**	0,04	**5.994,00**
1778	HIDROCOR - TINTA POROSA	CX	11	**17,81**	0	0	0	0	0	0	**11**	0,00	0,00	0,00	0,00	0,00	0,00	0,00	**0,00**	1,6191	**17,81**
1779	HIDROCOR 12 CORES	CX	104	**194,49**	0	0	0	0	0	0	**104**	0,00	0,00	0,00	0,00	0,00	0,00	0,00	**0,00**	1,8701	**194,49**
14014	HIDROCOR 12 CORES ESTOJOS	UND	10	**19,90**	0	0	0	0	0	0	**10**	0,00	0,00	0,00	0,00	0,00	0,00	0,00	**0,00**	1,99	**19,90**
6716	HIDROCOR 12 CORES.	CX	18	**33,66**	0	0	0	0	0	0	**18**	0,00	0,00	0,00	0,00	0,00	0,00	0,00	**0,00**	1,87	**33,66**
3327	HIDROCORTISONA 100MG	AMP	50	**120,00**	0	0	0	50	0	0	**0**	0,00	0,00	0,00	120,00	0,00	0,00	0,00	**120,00**	2,40	**0,00**
1780	HIDROCORTISONA 500 MG INJETÁVEL	AMP	50	**239,50**	0	0	0	50	0	0	**0**	0,00	0,00	0,00	239,50	0,00	0,00	0,00	**239,50**	4,79	**0,00**
5643	HIDROCORTISONA 500MG INJETÁVEL	AMP	50	**239,50**	0	0	0	50	0	0	**0**	0,00	0,00	0,00	239,50	0,00	0,00	0,00	**239,50**	4,79	**0,00**
19324	HIDROCORTISONA PRINC. ATIVO 500MG - INJETÁVEL - FRASCO-AMPOLA - BLAU	FRC	0	**0,00**	2.000	0	0	2.000	0	0	**0**	12.240,00	0,00	0,00	12.240,00	0,00	0,00	0,00	**12.240,00**	12,24	**0,00**
17318	HIDROCORTISONA,100 MG,INJETÁVEL - NOVA FARMA	FA	0	**0,00**	2.550	0	0	2.500	0	0	**50**	8.381,50	0,00	0,00	8.250,00	0,00	0,00	0,00	**8.250,00**	5,93	**131,50**
13405	HIDROXIDO DE ALUMÍNIO, ASSOCIADO AO HIDRÓXIDO DE MAGNÉSIO, 37 MG + 35,6 MG/ML, SUSP. ORAL, 100 ML - NATULAB	FRC	1.031	**2.031,07**	900	0	0	1.931	0	0	**0**	1.773,00	0,00	0,00	3.804,07	0,00	0,00	0,00	**3.804,07**	5,91	**0,00**
20590	HIDRÓXIDO DE ALUMÍNIO, ASSOCIADO AO HIDRÓXIDO DE MAGNÉSIO, 37 MG + 35,6 MG/ML, SUSPENSÃO ORAL (FRASCO 100,00 ML)	FRC	0	**0,00**	1.000	0	0	538	0	0	**462**	1.990,00	0,00	0,00	1.070,62	0,00	0,00	0,00	**1.070,62**	1,99	**919,38**
16681	HIDRÓXIDO DE ALUMÍNIO,ASSOCIADO AO HODRÓXIDO DE MAGNÉSIO, 37 MG+35,6 MG/ML, ORAL - NATULAB	FRC	300	**591,00**	0	0	0	300	0	0	**0**	0,00	0,00	0,00	591,00	0,00	0,00	0,00	**591,00**	1,97	**0,00**
1781	HIDRÓXIDO DE CÁLCIO HYDCAL 13G 11G	CX	25	**317,50**	0	0	0	25	0	0	**0**	0,00	0,00	0,00	317,50	0,00	0,00	0,00	**317,50**	12,70	**0,00**
15636	Hipoclorito de sódio 2,5% (Soda Clorada), embalagem com mínimo 1000 ml - ASFER	UND	2	**12,60**	0	0	0	0	0	0	**2**	0,00	0,00	0,00	0,00	0,00	0,00	0,00	**0,00**	6,30	**12,60**
1782	HIPOCLORITO DE SÓDIO A 2,5 %, FRASCO COM 50 ML	UND	540	**232,74**	0	0	0	0	0	0	**540**	0,00	0,00	0,00	0,00	0,00	0,00	0,00	**0,00**	0,431	**232,74**
1783	HIRUDOID 500MG GEL BG X 40G	TUB	9	**214,6175**	22	0	0	31	0	0	**0**	543,80	0,00	0,00	759,2775	0,00	0,00	0,00	**759,2775**	72,9325	**0,00**
18475	HISTADIN 1MG XPE FR 100ML	UND	0	**0,00**	3	0	0	3	0	0	**0**	43,51	0,00	0,00	43,51	0,00	0,00	0,00	**43,51**	15,33	**0,00**
4480	HISTADIN D C/12 CPR	UND	0	**0,00**	1	0	0	1	0	0	**0**	15,72	0,00	0,00	15,72	0,00	0,00	0,00	**15,72**	15,72	**0,00**
4484	HIXIZINE 25 MG C/ 30 CMP	CX	1	**37,44**	8	0	0	9	0	0	**0**	311,57	0,00	0,00	349,01	0,00	0,00	0,00	**349,01**	78,61	**0,00**
6810	HIXIZINE XPE FR 120ML	FRC	2	**76,18**	13	0	0	15	0	0	**0**	502,02	116,16	0,00	578,20	0,00	116,16	0,00	**462,04**	78,38	**0,00**
1784	HIZOFITO 30 COMP	UND	0	**0,00**	1	0	0	1	0	0	**0**	78,67	0,00	0,00	78,67	0,00	0,00	0,00	**78,67**	78,67	**0,00**
4488	HOLMES H 40+12,5MG CX 30 COMP REV	UND	0	**0,00**	3	0	0	3	0	0	**0**	198,54	0,00	0,00	198,54	0,00	0,00	0,00	**198,54**	126,48	**0,00**
16288	HORMUS 250MG/ML SOL INJ 1 AMP X 4ML	UND	0	**0,00**	2	0	0	2	0	0	**0**	702,03	351,02	0,00	702,03	0,00	351,02	0,00	**351,01**	702,03	**0,00**
1785	HYTOS PLUS XPE 100 ML	UND	0	**0,00**	1	0	0	1	0	0	**0**	22,62	0,00	0,00	22,62	0,00	0,00	0,00	**22,62**	22,62	**0,00**
13277	IBUPROFENO 300 MG - MULTILAB	CP	24.000	**3.840,00**	6.000	0	0	30.000	0	0	**0**	960,00	0,00	0,00	4.800,00	0,00	0,00	0,00	**4.800,00**	0,64	**0,00**
6021	IBUPROFENO 300MG	CP	15.234	**4.773,42**	0	0	0	15.234	0	0	**0**	0,00	0,00	0,00	4.773,42	0,00	0,00	0,00	**4.773,42**	1,86	**0,00**
20067	IBUPROFENO 300MG -VITAMEDIC	CP	0	**0,00**	50.000	0	0	32.300	0	0	**17.700**	8.000,00	0,00	0,00	5.168,00	0,00	0,00	0,00	**5.168,00**	0,64	**2.832,00**
14240	IBUPROFENO 300MG C/20 COMP	CP	1.100	**1.760,00**	0	0	0	1.100	0	0	**0**	0,00	0,00	0,00	1.760,00	0,00	0,00	0,00	**1.760,00**	1,60	**0,00**
1786	IBUPROFENO 50 MG/ML 30 ML	FRC	3.000	**2.910,00**	0	0	0	2.505	0	0	**495**	0,00	0,00	0,00	2.429,85	0,00	0,00	0,00	**2.429,85**	1,94	**480,15**

ESTADO DE SERGIPE
FUNDO MUNICIPAL DE SAUDE DE ITABAIANA
Balancete Mensal - Estoque Acumulado

De 01/01/2020 à 31/12/2020

Produto		UND	Saldo Período Anterior		Movimento do Período																
			Acumulado		Estoque (Quantidade)							Valores (R$)									
					Entradas			Saidas				Entrada			Saídas						
			Estoque (A)	Total (B)	Aquis. (C)	Canc. (D)	DOA/ADJ /IAQ/DAC (E)	Req/ED/T/ES (F)	RGL ESTOQ. (G)	Estorno (H)	Saldo (A+C-D-E-F-G+H)	Aquis. (I)	Canc. (J)	DOA/ADJ/IAQ/DAC (K)	Req/ED/T/ES (L)	RGL ESTOQ. (M)	Estorno. (N)	Vl. Sob.(O) (B+I-J-K-L-M+N)	Total (P) (L+M-N)	Vl. Médio	Total (B+I-J+D-L-M+N)
13278	IBUPROFENO 50 MG/ML, SUSP. ORAL - MULTILAB	FRC	3.410	**3.307,70**	600	0	0	4.010	0	0	**0**	582,00	0,00	0,00	3.889,70	0,00	0,00	0,00	**3.889,70**	6,79	**0,00**
5844	IBUPROFENO 50MG/ML 30ML	FRC	85	**95,20**	0	0	0	85	0	0	**0**	0,00	0,00	0,00	95,20	0,00	0,00	0,00	**95,20**	1,12	**0,00**
20068	IBUPROFENO 50MG/ML, SUSPENSÃO ORAL , 30ML -NATULAB	FRC	0	**0,00**	2.000	0	0	2.000	0	0	**0**	2.100,00	0,00	0,00	2.100,00	0,00	0,00	0,00	**2.100,00**	2,10	**0,00**
1787	IBUPROFENO 600 MG - COMP REVESTIDO	UND	38.330	**12.603,60**	0	0	0	32.560	0	0	**5.770**	0,00	0,00	0,00	3.948,60	0,00	0,00	0,00	**3.948,60**	1,62	**8.655,00**
13279	IBUPROFENO 600 MG - GEOLAB	CP	133.000	**19.950,00**	159.820	0	0	292.820	0	0	**0**	23.973,00	0,00	0,00	43.923,00	0,00	0,00	0,00	**43.923,00**	1,50	**0,00**
549	Ibuprofeno em comprimido revestido com 300 mg - GEOLAB.	UND	10.000	**1.300,00**	0	0	0	10.000	0	0	**0**	0,00	0,00	0,00	1.300,00	0,00	0,00	0,00	**1.300,00**	0,13	**0,00**
15684	IBUPROFENO, 50 MG/ML, SUSPENSÃO ORAL, FRASCO 30 ML - MULTILAB	FRC	2.000	**1.940,00**	0	0	0	2.000	0	0	**0**	0,00	0,00	0,00	1.940,00	0,00	0,00	0,00	**1.940,00**	0,97	**0,00**
20550	IBUPROFENO, DOSAGEM: 300 MG	CP	0	**0,00**	20.000	0	0	1.000	0	0	**19.000**	3.200,00	0,00	0,00	160,00	0,00	0,00	0,00	**160,00**	0,16	**3.040,00**
20551	IBUPROFENO, DOSAGEM:50 MG/ML, FORMA FARMACÊUTICA: SUSPENSÃO ORAL (FRASCO 30,00 ML)	FRC	0	**0,00**	4.400	0	0	3.557	0	0	**843**	4.620,00	0,00	0,00	3.734,85	0,00	0,00	0,00	**3.734,85**	2,10	**885,15**
15841	ICACORT 110MGG CREME BG 30G	UND	0	**0,00**	1	0	0	1	0	0	**0**	29,89	0,00	0,00	29,89	0,00	0,00	0,00	**29,89**	29,89	**0,00**
16757	ICADEN 10MG/G CREME DERM BG 20G	UND	0	**0,00**	4	0	0	4	0	0	**0**	143,17	0,00	0,00	143,17	0,00	0,00	0,00	**143,17**	69,38	**0,00**
19682	ICHROMA COVID 19 AB IGG/IGM TESTE FLUORESCÊNCIA - BIOSYS	UND	0	**0,00**	2.000	0	0	2.000	0	0	**0**	270.000,00	0,00	0,00	270.000,00	0,00	0,00	0,00	**270.000,00**	270,00	**0,00**
5769	ICTUS 25MG CX COM 60 COMP	CX	0	**0,00**	1	0	0	1	0	0	**0**	70,91	0,00	0,00	70,91	0,00	0,00	0,00	**70,91**	70,91	**0,00**
21391	ICTUS 3,125MG CX 60 COMP	CX	0	**0,00**	1	0	0	1	0	0	**0**	70,85	0,00	0,00	70,85	0,00	0,00	0,00	**70,85**	70,85	**0,00**
21497	ICTUS 6,25MG CX 30 COMP	UND	0	**0,00**	2	0	0	2	0	0	**0**	88,40	0,00	0,00	88,40	0,00	0,00	0,00	**88,40**	44,20	**0,00**
21636	ICTUS 6,25MG CX 60 COMP	UND	0	**0,00**	1	0	0	1	0	0	**0**	70,94	0,00	0,00	70,94	0,00	0,00	0,00	**70,94**	70,94	**0,00**
13098	IGLUBLOCO 10MM FOLHA DE ISOPOR - FRICOLOR	UND	20	**27,80**	30	0	0	20	0	0	**30**	41,70	0,00	0,00	27,80	0,00	0,00	0,00	**27,80**	1,39	**41,70**
13871	IGLUBLOCO 20MM FOLHA DE ISOPOR-ISOMEGA	UND	10	**32,00**	10	0	0	20	0	0	**0**	32,00	0,00	0,00	64,00	0,00	0,00	0,00	**64,00**	3,20	**0,00**
13872	IGLUBLOCO 30MM FOLHA DE ISOPOR-POLIPOR	UND	30	**126,00**	30	0	0	50	0	0	**10**	126,00	0,00	0,00	210,00	0,00	0,00	0,00	**210,00**	4,20	**42,00**
13873	IGLUBLOCO 50MM FOLHA DE ISOPOR-POLIPOR	UND	20	**160,00**	10	0	0	0	0	0	**30**	80,00	0,00	0,00	0,00	0,00	0,00	0,00	**0,00**	8,00	**240,00**
13874	IGLUBLOCO 75MM FOLHA DE ISOPOR-POLIPOR	UND	10	**120,00**	20	0	0	0	0	0	**30**	240,00	0,00	0,00	0,00	0,00	0,00	0,00	**0,00**	12,00	**360,00**
14061	IGLUBLOCOFOLHA DE ISOPOR 020MM	UND	10	**32,00**	0	0	0	0	0	0	**10**	0,00	0,00	0,00	0,00	0,00	0,00	0,00	**0,00**	3,20	**32,00**
14062	IGLUBLOCOFOLHA DE ISOPOR 030MM	UND	30	**126,00**	0	0	0	30	0	0	**0**	0,00	0,00	0,00	126,00	0,00	0,00	0,00	**126,00**	4,20	**0,00**
14063	IGLUBLOCOFOLHA DE ISOPOR 050MM	UND	20	**160,00**	0	0	0	20	0	0	**0**	0,00	0,00	0,00	160,00	0,00	0,00	0,00	**160,00**	8,00	**0,00**
16986	IMENSE 100MG C/ 30 COMP	UND	0	**0,00**	4	0	0	4	0	0	**0**	392,16	0,00	0,00	392,16	0,00	0,00	0,00	**392,16**	196,08	**0,00**
18018	IMENSE 50MG C/ 30 COMP	UND	0	**0,00**	6	0	0	6	0	0	**0**	547,17	0,00	0,00	547,17	0,00	0,00	0,00	**547,17**	182,39	**0,00**
1788	IMIPRAMINA CLORIDRATO 25 MG COMP	UND	10.860	**3.835,00**	0	0	0	10.860	0	0	**0**	0,00	0,00	0,00	3.834,666	0,00	0,00	0,00	**3.834,666**	0,3531	**0,00**
2711	Imipramina Cloridrato, 25 mg comprimido - CRISTÁLIA.	CP	0	**0,00**	50	0	0	50	0	0	**0**	2.900,00	0,00	0,00	2.900,00	0,00	0,00	0,00	**2.900,00**	58,00	**0,00**
20859	IMOSEC 2MG CX 12 COMP	UND	0	**0,00**	4	0	0	4	0	0	**0**	31,80	0,00	0,00	31,80	0,00	0,00	0,00	**31,80**	8,10	**0,00**
21586	IMPERE 10MG C/ 30 COMP	UND	0	**0,00**	1	0	0	1	0	0	**0**	110,81	0,00	0,00	110,81	0,00	0,00	0,00	**110,81**	110,81	**0,00**
21587	IMPERE 5MG C/ 30 COMP	UND	0	**0,00**	2	0	0	2	0	0	**0**	187,36	0,00	0,00	187,36	0,00	0,00	0,00	**187,36**	94,90	**0,00**
20108	IMUNOGLUCAN DS 30CAP	UND	0	**0,00**	12	0	0	12	0	0	**0**	698,16	0,00	0,00	698,16	0,00	0,00	0,00	**698,16**	118,21	**0,00**
6899	INDAPEN SR 1,5 MG CX COM 30 COMP	UND	1	**24,12**	0	0	0	1	0	0	**0**	0,00	0,00	0,00	24,12	0,00	0,00	0,00	**24,12**	24,12	**0,00**
4504	INDAPEN SR 1.5MG C/30 COMP	CX	0	**0,00**	2	0	0	2	0	0	**0**	49,24	0,00	0,00	49,24	0,00	0,00	0,00	**49,24**	24,62	**0,00**

ESTADO DE SERGIPE
FUNDO MUNICIPAL DE SAUDE DE ITABAIANA
Balancete Mensal - Estoque Acumulado

De 01/01/2020 à 31/12/2020

Produto		UND	Saldo Período Anterior		Movimento do Período																
			Acumulado		Estoque (Quantidade)							Valores (R$)									
					Entradas			Saidas				Entrada			Saídas						
			Estoque (A)	Total (B)	Aquis. (C)	Canc. (D)	DOA/ADJ /IAQ/DAC (E)	Req/ED/T/ES (F)	RGL ESTOQ. (G)	Estorno (H)	Saldo (A+C-D-E-F-G+H)	Aquis. (I)	Canc. (J)	DOA/ADJ/IAQ/DAC (K)	Req/ED/T/ES (L)	RGL ESTOQ. (M)	Estorno. (N)	Vl. Sob.(O) (B+I-J-K-L-M+N)	Total (P) (L+M-N)	Vl. Médio	Total (B+I-J+D-L-M+N)
21714	INDOCID 25MG CX 30 CAP	UND	0	**0,00**	1	0	0	1	0	0	**0**	23,81	0,00	0,00	23,81	0,00	0,00	0,00	**23,81**	23,81	**0,00**
21490	INDUX 50MG CX 10 COMP	UND	0	**0,00**	1	0	0	1	0	0	**0**	28,79	0,00	0,00	28,79	0,00	0,00	0,00	**28,79**	28,79	**0,00**
94	INHAME, 1ª QUALIDADE, IN NATURA.	KG	0	**0,00**	385	0	0	385	0	0	**0**	1.574,65	0,00	0,00	1.574,65	0,00	0,00	0,00	**1.574,65**	4,00	**0,00**
4507	INIBINA 10MG CX 30 COMP	CX	0	**0,00**	7	0	0	7	0	0	**0**	849,07	0,00	0,00	849,07	0,00	0,00	0,00	**849,07**	122,43	**0,00**
17837	INIBINA 10MG CX C/ 20 COMP	UND	0	**0,00**	1	0	0	1	0	0	**0**	75,99	0,00	0,00	75,99	0,00	0,00	0,00	**75,99**	75,99	**0,00**
20857	INILOK 40MG C/ 30 COMP	UND	0	**0,00**	14	0	0	14	0	0	**0**	637,53	0,00	0,00	637,53	0,00	0,00	0,00	**637,53**	45,7667	**0,00**
17574	INILOK 40MG C/ 60 COMP LIP RETARD	UND	0	**0,00**	2	0	0	2	0	0	**0**	160,52	0,00	0,00	160,52	0,00	0,00	0,00	**160,52**	78,50	**0,00**
1789	INIPARET 20 MG CAIXA COM 28 COMP REV	CX	2	**395,84**	10	0	0	12	0	0	**0**	2.037,66	0,00	0,00	2.433,50	0,00	0,00	0,00	**2.433,50**	395,57	**0,00**
6329	INSETICIDA 12x300 ML AEROSOL - ULTRA	DZ	9	**554,76**	13	0	0	13	0	0	**9**	715,00	0,00	0,00	715,00	0,00	0,00	0,00	**715,00**	61,64	**554,76**
1790	INSETICIDA AEROSOL FRASCO 300 ML	UND	143	**877,32**	0	0	0	143	0	0	**0**	0,00	0,00	0,00	877,3193	0,00	0,00	0,00	**877,3193**	6,1351	**0,00**
16713	INSIT 50MG C/ 30 CAP	UND	2	**100,96**	17	0	0	19	0	0	**0**	1.060,40	0,00	0,00	1.220,65	0,00	0,00	0,00	**1.220,65**	110,54	**0,00**
20312	INSIT 75MG C/ 30 COMP	UND	0	**0,00**	4	0	0	4	0	0	**0**	218,46	0,00	0,00	218,46	0,00	0,00	0,00	**218,46**	54,97	**0,00**
17764	INTERRUPTOR ÓLEO, ORIGINAL - 3RHO	UND	0	**0,00**	1	0	0	1	0	0	**0**	202,89	0,00	0,00	202,89	0,00	0,00	0,00	**202,89**	202,89	**0,00**
11347	Interruptor simples - MARCA ROMAZI	UND	0	**0,00**	6	0	0	6	0	0	**0**	12,30	0,00	0,00	12,30	0,00	0,00	0,00	**12,30**	2,05	**0,00**
11348	Interruptor simples+tomada universal - MARCA ROMAZI	UND	0	**0,00**	6	0	0	6	0	0	**0**	20,10	0,00	0,00	20,10	0,00	0,00	0,00	**20,10**	3,35	**0,00**
21684	INVEGA 100MG/ML SUS INJ 1 SER PREENCH X 1,50ML	CX	0	**0,00**	4	0	0	4	0	0	**0**	7.994,16	0,00	0,00	7.994,16	0,00	0,00	0,00	**7.994,16**	1.998,54	**0,00**
12935	INVEGA SUSTENNA 150MG SUSP INJ.	CX	3	**5.698,7101**	19	0	0	22	0	0	**0**	36.883,59	0,00	0,00	42.582,30	0,00	0,00	0,00	**42.582,30**	1.998,54	**0,00**
6271	INVEGA SUSTENNA 75MG SUSP INJ	CX	1	**1.562,89**	6	0	0	7	0	0	**0**	9.274,32	0,00	0,00	10.828,625	0,00	0,00	0,00	**10.828,625**	1.545,72	**0,00**
15528	IODOFORMIO,ENDODONTIA,VALIDA DE MIN DE 1 ANO NA ENTREGA - BIODINAMICA	CX	2	**49,96**	0	0	0	0	0	0	**2**	0,00	0,00	0,00	0,00	0,00	0,00	0,00	**0,00**	24,98	**49,96**
17320	IODOPOVIDONA (PVPI),10%(TEOR DE IODO 1%),SOLUÇÃO TÓPICA AQUOSA,FRASCO 1000ML - RIOQUIMICA	FRC	0	**0,00**	200	0	0	60	0	0	**140**	3.760,00	0,00	0,00	1.128,00	0,00	0,00	0,00	**1.128,00**	56,40	**2.632,00**
16015	IONOMERO IONGLASS R KIT PO + LIQ A3	UND	8	**211,52**	0	0	0	0	0	0	**8**	0,00	0,00	0,00	0,00	0,00	0,00	0,00	**0,00**	26,44	**211,52**
15038	IPRATRÓPIO BROMETO, 0,25 MG/ML, SOLUÇÃO P INALAÇÃO - TEUTO	FRC	500	**425,00**	0	0	0	500	0	0	**0**	0,00	0,00	0,00	425,00	0,00	0,00	0,00	**425,00**	0,85	**0,00**
17408	IRRITRATIL 200MG C/ 30 CAPS	CX	0	**0,00**	10	0	0	10	0	0	**0**	547,52	0,00	0,00	547,52	0,00	0,00	0,00	**547,52**	51,16	**0,00**
19484	ISOLADOR SUPERIOR DA MOLA, GENUÍNA - CORTECO	UND	0	**0,00**	1	0	0	1	0	0	**0**	39,94	0,00	0,00	39,94	0,00	0,00	0,00	**39,94**	39,94	**0,00**
15594	ISORDIL 5MG CX C/ 30 COMP SUBLING	UND	1	**8,92**	4	0	0	5	0	0	**0**	36,36	0,00	0,00	45,28	0,00	0,00	0,00	**45,28**	18,15	**0,00**
15651	ISOSSORBIDA SAL DINITRATO 5MG SUBLINGUAL COMPRIMIDO, EMS.	CP	0	**0,00**	90	0	0	90	0	0	**0**	31,50	0,00	0,00	31,50	0,00	0,00	0,00	**31,50**	0,35	**0,00**
13280	ISOSSORBIDA, SAL MONONITRATO40 MG - ZYDUS	CP	3.000	**840,00**	100	0	0	3.100	0	0	**0**	28,00	0,00	0,00	868,00	0,00	0,00	0,00	**868,00**	0,56	**0,00**
13281	ITRACONAZOL 100 MG - PRATI	CP	2.720	**2.284,80**	6.500	0	0	9.220	0	0	**0**	5.460,00	0,00	0,00	7.744,80	0,00	0,00	0,00	**7.744,80**	3,36	**0,00**
1792	ITRACONAZOL 100 MG, CAPS	UND	1.912	**1.697,40**	0	0	0	1.912	0	0	**0**	0,00	0,00	0,00	1.697,4736	0,00	0,00	0,00	**1.697,4736**	0,8878	**0,00**
20552	ITRACONAZOL, DOSAGEM:100 MG	CP	0	**0,00**	4.420	0	0	0	0	0	**4.420**	4.022,20	0,00	0,00	0,00	0,00	0,00	0,00	**0,00**	0,91	**4.022,20**
19089	ITRASPOR 100MG CX 4 CAP	UND	0	**0,00**	1	0	0	1	0	0	**0**	23,00	0,00	0,00	23,00	0,00	0,00	0,00	**23,00**	23,00	**0,00**
1793	IVERMECTINA 6 MG	CP	549	**460,00**	0	0	0	549	0	0	**0**	0,00	0,00	0,00	460,0071	0,00	0,00	0,00	**460,0071**	0,8379	**0,00**
20863	IVERMECTINA 6 MG, SACHÊ LAMINADO COM 02,03, E 04 CÁPSULAS CADA - MANIPULADO	CAP	0	**0,00**	30.000	0	0	2.545	0	0	**27.455**	13.500,00	0,00	0,00	1.145,25	0,00	0,00	0,00	**1.145,25**	1,35	**12.354,75**
5825	IVERMECTINA 6MG	CP	4.000	**920,00**	0	0	0	4.000	0	0	**0**	0,00	0,00	0,00	920,00	0,00	0,00	0,00	**920,00**	0,23	**0,00**
13317	IVERMECTINA, 6MG - VITAMEDIC	CP	0	**0,00**	1.500	0	0	1.500	0	0	**0**	300,00	0,00	0,00	300,00	0,00	0,00	0,00	**300,00**	0,20	**0,00**

ESTADO DE SERGIPE
FUNDO MUNICIPAL DE SAUDE DE ITABAIANA
Balancete Mensal - Estoque Acumulado

De 01/01/2020 à 31/12/2020

	Produto	UND	Saldo Período Anterior		Movimento do Período																
			Acumulado		Estoque (Quantidade)							Valores (R$)									
					Entradas			Saídas				Entrada			Saídas						
			Estoque (A)	Total (B)	Aquis. (C)	Canc. (D)	DOA/ADJ /IAQ/DAC (E)	Req/ED/T/E S (F)	RGL ESTOQ. (G)	Estorno (H)	Saldo (A+C-D-E-F-G+H)	Aquis. (I)	Canc. (J)	DOA/ADJ/I AQ/DAC (K)	Req/ED/T/ES (L)	RGL ESTOQ. (M)	Estorno. (N)	Vl. Sob.(O) (B+I-J-K-L-M+N)	Total (P) (L+M-N)	Vl. Médio	Total (B+I-J+D-L-M+N)
21280	IXIUM 5,0MG CREME DERM 12 SACH X 0,25G	UND	0	**0,00**	4	0	0	4	0	0	**0**	1.006,13	0,00	0,00	1.006,13	0,00	0,00	0,00	**1.006,13**	258,21	**0,00**
1794	JANUMET 50 + 1000 MG CX 56 COMP	CX	0	**0,00**	7	0	0	7	0	0	**0**	1.716,86	0,00	0,00	1.716,86	0,00	0,00	0,00	**1.716,86**	480,00	**0,00**
6403	JANUMET 50+1000MG CX 56 COMP	CX	3	**701,32**	13	0	0	16	0	0	**0**	3.213,91	0,00	0,00	3.915,2299	0,00	0,00	0,00	**3.915,2299**	246,61	**0,00**
6343	JANUMET 50+850MG CX 56 COMP	CX	1	**240,47**	32	0	0	33	0	0	**0**	8.050,54	0,00	0,00	8.291,01	0,00	0,00	0,00	**8.291,01**	496,815	**0,00**
6386	JANUVIA 100MG CAIXA COM 28 COMP	CX	3	**726,3698**	24	0	0	27	0	0	**0**	5.926,18	0,00	0,00	6.652,5499	0,00	0,00	0,00	**6.652,5499**	503,74	**0,00**
20334	JANUVIA 25MG CX C/ 28 COMP	UND	0	**0,00**	1	0	0	1	0	0	**0**	54,32	0,00	0,00	54,32	0,00	0,00	0,00	**54,32**	54,32	**0,00**
14499	JANUVIA 50MG CX C/ 28 COMP	CX	0	**0,00**	3	0	0	3	0	0	**0**	376,69	0,00	0,00	376,69	0,00	0,00	0,00	**376,69**	125,09	**0,00**
6813	JARDIANCE 10MG CX COM 30 COMP REV	CX	1	**232,09**	19	0	0	20	0	0	**0**	4.489,50	0,00	0,00	4.721,59	0,00	0,00	0,00	**4.721,59**	478,56	**0,00**
4542	JARDIANCE 25 MG CAIXA COM 30 COMP REV	CX	2	**464,20**	15	0	0	17	0	0	**0**	3.462,03	0,00	0,00	3.903,55	0,00	0,00	0,00	**3.903,55**	478,70	**0,00**
6358	JARDIANCE 25MG CAIXA COM 30 COMP REV	CX	1	**232,0496**	46	0	0	47	0	0	**0**	11.737,53	465,14	0,00	11.969,5796	0,00	465,14	0,00	**11.504,4396**	478,43	**0,00**
20317	JOFIX 4MG C/ 10 COMP	CX	0	**0,00**	3	0	0	3	0	0	**0**	93,66	0,00	0,00	93,66	0,00	0,00	0,00	**93,66**	31,22	**0,00**
6164	Jogo de argolas - ed. Fundamental	UND	0	**0,00**	20	0	0	0	0	0	**20**	400,00	0,00	0,00	0,00	0,00	0,00	0,00	**0,00**	20,00	**400,00**
19452	JOGO DE CABO DE VELA, GENUÍNA - NGK	UND	0	**0,00**	2	0	0	2	0	0	**0**	214,68	0,00	0,00	214,68	0,00	0,00	0,00	**214,68**	72,79	**0,00**
19918	JOGO DE CASQUILHOS DO VIRABREQUIM, ORIGINAL - METAL LEVE	UND	0	**0,00**	1	0	0	1	0	0	**0**	40,81	0,00	0,00	40,81	0,00	0,00	0,00	**40,81**	40,81	**0,00**
19599	JOGO DE COIFAS DO SEMI-EIXO DIANT ESQ, GENUÍNA - COFAP	UND	0	**0,00**	1	0	0	1	0	0	**0**	259,94	0,00	0,00	259,94	0,00	0,00	0,00	**259,94**	259,94	**0,00**
17777	JOGO DE CORREIAS, ORIGINAL - HNAA	UND	0	**0,00**	1	0	0	1	0	0	**0**	1.239,40	0,00	0,00	1.239,40	0,00	0,00	0,00	**1.239,40**	1.239,40	**0,00**
19966	JOGO DE JUNTAS DO CABEÇOTE, GENUINA - SPAL	UND	0	**0,00**	1	0	0	1	0	0	**0**	350,12	0,00	0,00	350,12	0,00	0,00	0,00	**350,12**	350,12	**0,00**
18693	JOGO DE JUNTAS DO MOTOR, ORIGINAL - SABO	UND	0	**0,00**	1	0	0	1	0	0	**0**	499,13	0,00	0,00	499,13	0,00	0,00	0,00	**499,13**	499,13	**0,00**
18690	JOGO DE LONAS TRAS, ORIGINAL - FRASLE	UND	0	**0,00**	2	0	0	1	0	0	**1**	499,06	0,00	0,00	429,92	0,00	0,00	0,00	**429,92**	69,14	**69,14**
6166	Jogo de memória em papel - pais e filhos	UND	0	**0,00**	20	0	0	0	0	0	**20**	240,00	0,00	0,00	0,00	0,00	0,00	0,00	**0,00**	24,00	**240,00**
19879	JOGO DE PASTILHA DE FREIO DIANT, ORIGINAL - LONA FLEX	UND	0	**0,00**	1	0	0	1	0	0	**0**	144,68	0,00	0,00	144,68	0,00	0,00	0,00	**144,68**	144,68	**0,00**
19477	JOGO DE PASTILHA DE FREIO, GENUÍNA - LONAFLEX	UND	0	**0,00**	1	0	0	1	0	0	**0**	76,40	0,00	0,00	76,40	0,00	0,00	0,00	**76,40**	76,40	**0,00**
16745	JOGO DE PASTILHA DE FREIO, ORIGINAL - FRASLE	JOG	0	**0,00**	1	0	0	1	0	0	**0**	186,43	0,00	0,00	186,43	0,00	0,00	0,00	**186,43**	186,43	**0,00**
18681	JOGO DE PASTILHA DIANT, ORIGINAL - FRASLE	UND	0	**0,00**	1	0	0	0	0	0	**1**	260,67	0,00	0,00	0,00	0,00	0,00	0,00	**0,00**	260,67	**260,67**
21164	JOGO DE PASTILHAS DE FREIO DIANTEIRAS - ORIGINAL - PEUGEOUT	UND	0	**0,00**	1	0	0	1	0	0	**0**	750,00	0,00	0,00	750,00	0,00	0,00	0,00	**750,00**	750,00	**0,00**
21165	JOGO DE PASTILHAS DE FREIOS TRASEIRAS - ORIGINAL - PEUGEOT	UND	0	**0,00**	1	0	0	1	0	0	**0**	711,68	0,00	0,00	711,68	0,00	0,00	0,00	**711,68**	711,68	**0,00**
15718	JOGO DE PASTILHAS DO FREIO DIANT, ORIGINAL - FRASLE	JOG	0	**0,00**	1	0	0	1	0	0	**0**	106,30	0,00	0,00	106,30	0,00	0,00	0,00	**106,30**	106,30	**0,00**
19926	JOGO DE PASTILHAS DO FREIO DIANT, ORIGINAL - LONA FLEX	UND	0	**0,00**	2	0	0	2	0	0	**0**	401,95	0,00	0,00	401,95	0,00	0,00	0,00	**401,95**	99,01	**0,00**
15717	JOGO DE SAPATAS, ORIGINAL - FRASLE	JOG	0	**0,00**	2	0	0	2	0	0	**0**	424,39	0,00	0,00	424,39	0,00	0,00	0,00	**424,39**	212,195	**0,00**
19761	JOGO DE TAPETES, GENUÍNA - SOFT	UND	0	**0,00**	1	0	0	1	0	0	**0**	164,48	0,00	0,00	164,48	0,00	0,00	0,00	**164,48**	164,48	**0,00**
19969	JOGO DE VELAS, GENUINA - NKS	UND	0	**0,00**	1	0	0	1	0	0	**0**	163,54	0,00	0,00	163,54	0,00	0,00	0,00	**163,54**	163,54	**0,00**
19660	JOGO PALHETA DO LIMPADOR, GENUÍNA - SOFT	UND	0	**0,00**	2	0	0	2	0	0	**0**	119,62	0,00	0,00	119,62	0,00	0,00	0,00	**119,62**	59,81	**0,00**

ESTADO DE SERGIPE
FUNDO MUNICIPAL DE SAUDE DE ITABAIANA
Balancete Mensal - Estoque Acumulado

De 01/01/2020 à 31/12/2020

Produto		UND	Saldo Período Anterior		Movimento do Período																
			Acumulado		Estoque (Quantidade)							Valores (R$)									
					Entradas			Saidas				Entrada			Saídas						
			Estoque (A)	Total (B)	Aquis. (C)	Canc. (D)	DOA/ADJ /IAQ/DAC (E)	Req/ED/T/ES (F)	RGL ESTOQ. (G)	Estorno (H)	Saldo (A+C-D-E-F-G+H)	Aquis. (I)	Canc. (J)	DOA/ADJ/IAQ/DAC (K)	Req/ED/T/ES (L)	RGL ESTOQ. (M)	Estorno. (N)	Vl. Sob.(O) (B+I-J-K-L-M+N)	Total (P) (L+M-N)	Vl. Médio	Total (B+I-J+D-L-M+N)
18673	JOGO PASTILHA DE DE FREIO, ORIGINAL - FRASLE	UND	0	**0,00**	2	0	0	1	0	0	**1**	579,34	0,00	0,00	289,67	0,00	0,00	0,00	**289,67**	289,67	**289,67**
17045	JOGO VELAS IGNIÇÃO, ORIGINAL - NGK	PÇ	0	**0,00**	9	0	0	9	0	0	**0**	106,61	0,00	0,00	106,61	0,00	0,00	0,00	**106,61**	11,802	**0,00**
20472	JUMEXIL 5MG CX C/ 20 COMP	CX	0	**0,00**	5	0	0	5	0	0	**0**	200,36	0,00	0,00	200,36	0,00	0,00	0,00	**200,36**	37,74	**0,00**
6836	JUNAMET 50+850MG CX COM 56 COMP	CX	2	**480,12**	2	0	0	4	0	0	**0**	497,06	0,00	0,00	977,18	0,00	0,00	0,00	**977,18**	488,59	**0,00**
19948	JUNTA DO CABECOTE, GENUINA - SPAAL	UND	0	**0,00**	1	0	0	1	0	0	**0**	95,85	0,00	0,00	95,85	0,00	0,00	0,00	**95,85**	95,85	**0,00**
17489	JUNTA DO CABEÇOTE, ORIGINAL - SABO	UND	0	**0,00**	1	0	0	1	0	0	**0**	459,84	0,00	0,00	459,84	0,00	0,00	0,00	**459,84**	459,84	**0,00**
19919	JUNTA DO CABECOTE,ORIGINAL - SABO	UND	0	**0,00**	1	0	0	1	0	0	**0**	91,70	0,00	0,00	91,70	0,00	0,00	0,00	**91,70**	91,70	**0,00**
19920	JUNTA DO CATALIZADOR, ORIGINAL - SABO	UND	0	**0,00**	1	0	0	1	0	0	**0**	8,50	0,00	0,00	8,50	0,00	0,00	0,00	**8,50**	8,50	**0,00**
19643	KALOBA 20MG CX 21 COMP REV	UND	0	**0,00**	6	0	0	6	0	0	**0**	417,95	0,00	0,00	417,95	0,00	0,00	0,00	**417,95**	143,46	**0,00**
18709	KALYAMON KIDS SUS ORAL FR 250ML	UND	0	**0,00**	2	0	0	2	0	0	**0**	46,98	0,00	0,00	46,98	0,00	0,00	0,00	**46,98**	46,98	**0,00**
19448	KEFLEX 100MG GOTAS 15ML X 1	UND	0	**0,00**	2	0	0	2	0	0	**0**	66,30	0,00	0,00	66,30	0,00	0,00	0,00	**66,30**	33,15	**0,00**
20727	KEFLEX 1G CX 8 DRG	UND	0	**0,00**	7	0	0	7	0	0	**0**	801,54	0,00	0,00	801,54	0,00	0,00	0,00	**801,54**	114,40	**0,00**
17558	KEFLEX 250MG SUSP 100ML	UND	0	**0,00**	2	0	0	2	0	0	**0**	187,95	0,00	0,00	187,95	0,00	0,00	0,00	**187,95**	93,975	**0,00**
18314	KEFLEX 500MG C/ 8 COMP	UND	0	**0,00**	13	0	0	13	0	0	**0**	666,58	255,20	0,00	666,58	0,00	255,20	0,00	**411,38**	103,10	**0,00**
15852	KELTRINA 5% PLUS LOC 60ML	UND	0	**0,00**	3	0	0	3	0	0	**0**	99,83	0,00	0,00	99,83	0,00	0,00	0,00	**99,83**	33,30	**0,00**
15052	KEPPRA 100MG/ML SOL OR FR 150ML+SER 3ML	UND	0	**0,00**	4	0	0	4	0	0	**0**	464,08	0,00	0,00	464,08	0,00	0,00	0,00	**464,08**	116,02	**0,00**
15482	KIT DE BROCAS,DIAMANTADAS,EM RESINA,KIT ACABAMENTO GRANA FINA Nº 1112F,1190F,1093F,2135F,3118F,3168F, 3195F-MICRODONT	UND	0	**0,00**	50	0	0	0	0	0	**50**	1.200,00	0,00	0,00	0,00	0,00	0,00	0,00	**0,00**	24,00	**1.200,00**
19059	KIT DE HIG. INDIVIDUAL: ÁLCOOL GEL 70% MIN 300 ML-NATFLORA,MÁSCARAS TNT REF.-MANAMENINA,SABONETE LIQ MIN 240 ML-NATFLORA	UND	0	**0,00**	15.000	0	0	15.000	0	0	**0**	257.550,00	0,00	0,00	257.550,00	0,00	0,00	0,00	**257.550,00**	17,17	**0,00**
7070	KIT PARA NEBULIZAÇÃO ADULTO	UND	50	**228,50**	0	0	0	5	0	0	**45**	0,00	0,00	0,00	22,85	0,00	0,00	0,00	**22,85**	4,57	**205,65**
7071	KIT PARA NEBULIZAÇÃO INFANTIL	UND	50	**228,50**	0	0	0	5	0	0	**45**	0,00	0,00	0,00	22,85	0,00	0,00	0,00	**22,85**	4,57	**205,65**
18642	KIT REPARO REDUTOR EIXO DIAN	UND	0	**0,00**	1	0	0	1	0	0	**0**	29,00	0,00	0,00	29,00	0,00	0,00	0,00	**29,00**	29,00	**0,00**
16819	KIT VDRL TEST PARA DETECÇÃO DE SÍFILIS (01 TESTE) - RENYLAB	KIT	0	**0,00**	1.000	0	0	1.000	0	0	**0**	210,00	0,00	0,00	210,00	0,00	0,00	0,00	**210,00**	0,21	**0,00**
21584	KLARICID 50MG SUS FR 60ML	UND	0	**0,00**	1	0	0	1	0	0	**0**	134,98	0,00	0,00	134,98	0,00	0,00	0,00	**134,98**	134,98	**0,00**
18714	KLARICID UD500MG C/ 7 COMP	UND	0	**0,00**	11	0	0	11	0	0	**0**	1.407,03	0,00	0,00	1.407,03	0,00	0,00	0,00	**1.407,03**	115,59	**0,00**
1796	KOIDE D XPE FR 120ML	UND	0	**0,00**	10	0	0	10	0	0	**0**	340,61	0,00	0,00	340,61	0,00	0,00	0,00	**340,61**	68,90	**0,00**
7039	KOLLAGENASE C/ CLORANF 0.6 U/G + 0.01G	BIS	400	**3.996,00**	0	0	0	400	0	0	**0**	0,00	0,00	0,00	3.996,00	0,00	0,00	0,00	**3.996,00**	9,99	**0,00**
1797	KOLLAGENASE COM CLORANFENICOL 0, 6U/G + 0, 01G/G 30G	UND	898	**8.971,02**	0	0	0	898	0	0	**0**	0,00	0,00	0,00	8.971,02	0,00	0,00	0,00	**8.971,02**	9,99	**0,00**
1798	KOLLAGENASE POM 30 GR	CX	80	**799,20**	1	0	0	81	0	0	**0**	48,26	0,00	0,00	847,46	0,00	0,00	0,00	**847,46**	58,25	**0,00**
6801	KOLLAGENASE+CLORANFENICOL 30G	BIS	500	**4.995,00**	0	0	0	500	0	0	**0**	0,00	0,00	0,00	4.995,00	0,00	0,00	0,00	**4.995,00**	9,99	**0,00**
19681	KOVID AB - COVID 19 IGG/IGM TESTE - KOVALENT	UND	0	**0,00**	4.500	0	0	4.500	0	0	**0**	400.900,00	0,00	0,00	400.900,00	0,00	0,00	0,00	**400.900,00**	545,40	**0,00**
4572	LABIRIN 16 MG CAIXA COM 30 COMPRIMIDOS	CX	0	**0,00**	2	0	0	2	0	0	**0**	63,57	0,00	0,00	63,57	0,00	0,00	0,00	**63,57**	31,77	**0,00**
4573	LABIRIN 24 MG CAIXA COM 30 CPR	CX	4	**157,02**	3	0	0	7	0	0	**0**	125,84	0,00	0,00	283,976	0,00	0,00	0,00	**283,976**	42,595	**0,00**
6361	LABIRIN 24MG CAIXA COM 30 COMP	CX	6	**223,6802**	38	0	0	44	0	0	**0**	1.594,26	0,00	0,00	1.817,94	0,00	0,00	0,00	**1.817,94**	82,70	**0,00**

ESTADO DE SERGIPE
FUNDO MUNICIPAL DE SAUDE DE ITABAIANA
Balancete Mensal - Estoque Acumulado

De 01/01/2020 à 31/12/2020

Produto		UND	Saldo Período Anterior		Movimento do Período																
			Acumulado		Estoque (Quantidade)							Valores (R$)									
					Entradas			Saidas				Entrada			Saídas						
			Estoque (A)	Total (B)	Aquis. (C)	Canc. (D)	DOA/ADJ /IAQ/DAC (E)	Req/ED/T/ES (F)	RGL ESTOQ. (G)	Estorno (H)	Saldo (A+C-D-E-F-G+H)	Aquis. (I)	Canc. (J)	DOA/ADJ/IAQ/DAC (K)	Req/ED/T/ES (L)	RGL ESTOQ. (M)	Estorno. (N)	Vl. Sob.(O) (B+I-J-K-L-M+N)	Total (P) (L+M-N)	Vl. Médio	Total (B+I-J+D-L-M+N)
4574	LABIRIN 8 MG CAIXA COM 30 CPR	CX	2	**44,24**	0	0	0	2	0	0	**0**	0,00	0,00	0,00	44,24	0,00	0,00	0,00	**44,24**	22,12	**0,00**
21267	LABREA 10MG C/ 30 COMP	UND	0	**0,00**	3	0	0	3	0	0	**0**	190,95	0,00	0,00	190,95	0,00	0,00	0,00	**190,95**	63,65	**0,00**
15913	LABREA 5MG C/ 30 COMP	UND	0	**0,00**	11	0	0	11	0	0	**0**	839,11	174,76	0,00	839,11	0,00	174,76	0,00	**664,35**	152,61	**0,00**
16576	LACASS 66,66MG CX C/ 14 COMP REV	UND	0	**0,00**	4	0	0	4	0	0	**0**	196,82	0,00	0,00	196,82	0,00	0,00	0,00	**196,82**	98,41	**0,00**
18562	LACRIBELL SOL OFT FR 15ML	UND	0	**0,00**	3	0	0	3	0	0	**0**	47,45	0,00	0,00	47,45	0,00	0,00	0,00	**47,45**	32,00	**0,00**
12988	LACRIFILM 5MG ML SOL OFTÁLMICA FR GTS 15ML	UND	5	**125,32**	52	0	0	57	0	0	**0**	1.231,44	0,00	0,00	1.356,76	0,00	0,00	0,00	**1.356,76**	86,2933	**0,00**
20261	LACRIMA PLUS FR GTS 15ML	UND	0	**0,00**	1	0	0	1	0	0	**0**	19,40	0,00	0,00	19,40	0,00	0,00	0,00	**19,40**	19,40	**0,00**
20497	LACTOSIL 10.000 FCC CX 30 SACHES X 2G	UND	0	**0,00**	2	0	0	2	0	0	**0**	154,82	0,00	0,00	154,82	0,00	0,00	0,00	**154,82**	85,11	**0,00**
21046	LACTULIVE XPE SB SL FUT 120ML	UND	0	**0,00**	1	0	0	1	0	0	**0**	39,63	0,00	0,00	39,63	0,00	0,00	0,00	**39,63**	39,63	**0,00**
1799	LACTULOSE 667 MG/ML XAROPE	UND	1.017	**11.506,80**	0	0	0	1.017	0	0	**0**	0,00	0,00	0,00	11.506,8001	0,00	0,00	0,00	**11.506,8001**	324,7253	**0,00**
13364	LACTULOSE 667 MG/ML, XAROPE, 120 ML - NUTRIMAIS	FRC	850	**5.176,50**	1.081	0	0	1.931	0	0	**0**	6.583,29	0,00	0,00	11.759,79	0,00	0,00	0,00	**11.759,79**	18,27	**0,00**
20124	LAMICTAL 100MG CX 30 COMP	UND	0	**0,00**	19	0	0	19	0	0	**0**	6.370,12	0,00	0,00	6.370,12	0,00	0,00	0,00	**6.370,12**	670,7167	**0,00**
20471	LAMICTAL 50MG CX C/ 30 COMP	UND	0	**0,00**	2	0	0	2	0	0	**0**	383,00	0,00	0,00	383,00	0,00	0,00	0,00	**383,00**	191,50	**0,00**
1800	LAMINA BISTURA Nº 23 C/100	CX	22	**415,80**	0	0	0	0	0	0	**22**	0,00	0,00	0,00	0,00	0,00	0,00	0,00	**0,00**	18,90	**415,80**
1801	LÂMINA DE BISTURI N° 12	UND	5	**94,50**	0	0	0	0	0	0	**5**	0,00	0,00	0,00	0,00	0,00	0,00	0,00	**0,00**	18,90	**94,50**
1802	LÂMINA DE BISTURI N° 23 (CAIXA)	UND	8	**151,20**	0	0	0	0	0	0	**8**	0,00	0,00	0,00	0,00	0,00	0,00	0,00	**0,00**	18,90	**151,20**
17151	LÂMINA DE BISTURI Nº 15, COM 100 UNIDADES - MAXICOR	CX	0	**0,00**	20	0	0	0	0	0	**20**	488,20	0,00	0,00	0,00	0,00	0,00	0,00	**0,00**	24,41	**488,20**
16825	LÂMINA DE BISTURI Nº 15,ESTÉRIL,DESCARTÁVEL,EM AÇO INOXIDÁVEL,ANATÔMICO C 100 UNIDADES - SOLIDOR	CX	20	**489,20**	0	0	0	3	0	0	**17**	0,00	0,00	0,00	73,38	0,00	0,00	0,00	**73,38**	24,46	**415,82**
16826	LÂMINA DE BISTURI Nº 21,ESTÉRIL,DESCARTÁVEL,EM AÇO INOXIDÁVEL,ANATÔMICO C 100 UNIDADES - SOLIDOR	CX	20	**489,20**	0	0	0	2	0	0	**18**	0,00	0,00	0,00	48,92	0,00	0,00	0,00	**48,92**	24,46	**440,28**
16827	LÂMINA DE BISTURI Nº 23,ESTÉRIL,DESCARTÁVEL,EM AÇO INOXIDÁVEL,ANATÔMICO C 100 UNIDADES - SOLIDOR	CX	20	**489,20**	0	0	0	1	0	0	**19**	0,00	0,00	0,00	24,46	0,00	0,00	0,00	**24,46**	24,46	**464,74**
4579	LÂMINA DE BISTURI NÚMERO 11, ESTÉRIL, DESCARTÁVEL, EM AÇO INOXIDÁVEL, CX C/100 UND	CX	4	**78,00**	0	0	0	0	0	0	**4**	0,00	0,00	0,00	0,00	0,00	0,00	0,00	**0,00**	19,50	**78,00**
1803	LÂMINA DE BISTURI NÚMERO 11, ESTÉRIL,DESCARTÁVEL, EM AÇO INOXIDÁVEL, CX C/100 UND	CX	5	**97,50**	0	0	0	0	0	0	**5**	0,00	0,00	0,00	0,00	0,00	0,00	0,00	**0,00**	19,50	**97,50**
4580	LÂMINA DE BISTURI NÚMERO 12, EM AÇO INOXIDÁVEL, CAIXA COM 100 UNIDADES	UND	3	**47,70**	0	0	0	0	0	0	**3**	0,00	0,00	0,00	0,00	0,00	0,00	0,00	**0,00**	15,90	**47,70**
4581	LÂMINA DE BISTURI NÚMERO 12, ESTÉRIL, DESCARTÁVEL, EM AÇO INOXIDÁVEL, CX C/100 UND	CX	5	**97,50**	0	0	0	0	0	0	**5**	0,00	0,00	0,00	0,00	0,00	0,00	0,00	**0,00**	19,50	**97,50**
854	Lâmina de bisturi número 12, estéril, descartável, em aço inoxidável, formato anatômico, caixa com 100 unidades.	CX	5	**97,50**	0	0	0	0	0	0	**5**	0,00	0,00	0,00	0,00	0,00	0,00	0,00	**0,00**	19,50	**97,50**
4582	LÂMINA DE BISTURI NÚMERO 15, ESTÉRIL, DESCARTÁVEL, EM AÇO INOXIDÁVEL, CX C/100 UND	CX	23	**448,50**	0	0	0	0	0	0	**23**	0,00	0,00	0,00	0,00	0,00	0,00	0,00	**0,00**	19,50	**448,50**
1806	LÂMINA DE BISTURI NÚMERO 15, ESTÉRIL,DESCARTÁVEL, EM AÇO INOXIDÁVEL, CX C/100 UND	CX	50	**975,00**	0	0	0	0	0	0	**50**	0,00	0,00	0,00	0,00	0,00	0,00	0,00	**0,00**	39,00	**975,00**
4583	LÂMINA DE BISTURI NUMERO 21, EM AÇO INOXIDÁVEL, CAIXA COM 100 UNIDADES	UND	16	**302,40**	0	0	0	0	0	0	**16**	0,00	0,00	0,00	0,00	0,00	0,00	0,00	**0,00**	18,90	**302,40**

ESTADO DE SERGIPE
FUNDO MUNICIPAL DE SAUDE DE ITABAIANA
Balancete Mensal - Estoque Acumulado

De 01/01/2020 à 31/12/2020

	Produto	UND	Saldo Período Anterior		Movimento do Período																
			Acumulado		Estoque (Quantidade)							Valores (R$)									
					Entradas			Saidas				Entrada			Saídas						
			Estoque (A)	Total (B)	Aquis. (C)	Canc. (D)	DOA/ADJ /IAQ/DAC (E)	Req/ED/T/E S (F)	RGL ESTOQ. (G)	Estorno (H)	Saldo (A+C-D-E-F-G+H)	Aquis. (I)	Canc. (J)	DOA/ADJ/I AQ/DAC (K)	Req/ED/T/ES (L)	RGL ESTOQ. (M)	Estorno. (N)	Vl. Sob.(O) (B+I-J-K-L-M+N)	Total (P) (L+M-N)	Vl. Médio	Total (B+I-J+D-L-M+N)
1808	LÂMINA DE BISTURI NÚMERO 21, ESTÉRIL,DESCARTÁVEL, EM AÇO INOXIDÁVEL, CX C/100 UND	CX	50	**975,00**	0	0	0	0	0	0	**50**	0,00	0,00	0,00	0,00	0,00	0,00	0,00	**0,00**	39,00	**975,00**
4584	LÂMINA DE BISTURI NÚMERO 23, ESTÉRIL, DESCARTÁVEL, EM AÇO INOXIDÁVEL, CX C/100 UND	CX	20	**390,00**	0	0	0	0	0	0	**20**	0,00	0,00	0,00	0,00	0,00	0,00	0,00	**0,00**	19,50	**390,00**
1809	LÂMINA DE BISTURI NÚMERO 23, ESTÉRIL,DESCARTÁVEL, EM AÇO INOXIDÁVEL, CX C/100 UND	CX	10	**195,00**	0	0	0	0	0	0	**10**	0,00	0,00	0,00	0,00	0,00	0,00	0,00	**0,00**	19,50	**195,00**
1810	LÂMINA DE VIDRO PARA MICROSCOPIA LISA	CX	20	**51,20**	0	0	0	0	0	0	**20**	0,00	0,00	0,00	0,00	0,00	0,00	0,00	**0,00**	2,56	**51,20**
2832	Lâmina de vidro, com borda fosca para microscopia, caixa com 50 unidades - CRAL.	CX	240	**929,60**	0	0	0	0	0	0	**240**	0,00	0,00	0,00	0,00	0,00	0,00	0,00	**0,00**	3,8733	**929,60**
1811	LÂMINA EM VIDRO, LAPIDADA, 26 X 76 X 1, 0, COM EXTREMIDADE FOSCA, PARA MICROSCOPIA, CAIXA COM 50 UNIDADES	CX	30	**117,79**	0	0	0	0	0	0	**30**	0,00	0,00	0,00	0,00	0,00	0,00	0,00	**0,00**	3,9263	**117,79**
6366	Lamina lisa nao lapidada, medidas aproximadas 26X76 mm lâmina c 1,0 a 1,2 mm de espessura, vidro de alta qualidade, CRAL	CX	50	**187,00**	0	0	0	1	0	0	**49**	0,00	0,00	0,00	3,74	0,00	0,00	0,00	**3,74**	3,74	**183,26**
1812	LÂMINA P/ MICROSCOPIA 26X76MM FOSCA S/LAPIDAR	PCT	50	**180,00**	0	0	0	0	0	0	**50**	0,00	0,00	0,00	0,00	0,00	0,00	0,00	**0,00**	3,60	**180,00**
1813	LÂMINA P/ MICROSCOPIA FOSCA C/50	CX	5	**15,64**	0	0	0	0	0	0	**5**	0,00	0,00	0,00	0,00	0,00	0,00	0,00	**0,00**	3,128	**15,64**
1814	LÂMINA P/ MICROSCOPIA LISA C/50	CX	6	**18,37**	0	0	0	0	0	0	**6**	0,00	0,00	0,00	0,00	0,00	0,00	0,00	**0,00**	3,0617	**18,37**
6571	LÂMINA P/ MICROSCOPIA LISA NAO LAPID. 25, 4X76,2 CX COM 50 UND	CX	30	**85,50**	0	0	0	0	0	0	**30**	0,00	0,00	0,00	0,00	0,00	0,00	0,00	**0,00**	2,85	**85,50**
7114	LÂMINA PARA MICROSCOPIA 26X76MM COMUM, SEM LAPIDAR, PCT COM 50 UND	PCT	160	**598,40**	0	0	0	0	0	0	**160**	0,00	0,00	0,00	0,00	0,00	0,00	0,00	**0,00**	7,48	**598,40**
7103	LÂMINA PARA MICROSCOPIA 26X76MM FOSCA S/LAPIDAR	PCT	210	**819,00**	0	0	0	2	0	0	**208**	0,00	0,00	0,00	7,80	0,00	0,00	0,00	**7,80**	11,70	**811,20**
1815	LAMINULA EM VIDRO, PARA MICROSCOPIA, 20 X 20	CX	8	**34,48**	0	0	0	0	0	0	**8**	0,00	0,00	0,00	0,00	0,00	0,00	0,00	**0,00**	4,31	**34,48**
19422	LAMISIL 250MG CX 28 COMP	UND	0	**0,00**	2	0	0	2	0	0	**0**	677,14	0,00	0,00	677,14	0,00	0,00	0,00	**677,14**	347,00	**0,00**
18623	LAMITOR 100MG C/ 30 COMP	UND	0	**0,00**	5	0	0	5	0	0	**0**	596,29	0,00	0,00	596,29	0,00	0,00	0,00	**596,29**	284,03	**0,00**
18480	LAMITOR 25MG C/ 30 COMP	UND	0	**0,00**	4	0	0	4	0	0	**0**	112,44	0,00	0,00	112,44	0,00	0,00	0,00	**112,44**	56,22	**0,00**
18698	LAMPADA DA LANTERNA, ORIGINAL - PHILIPS	UND	0	**0,00**	1	0	0	1	0	0	**0**	6,39	0,00	0,00	6,39	0,00	0,00	0,00	**6,39**	6,39	**0,00**
20203	LÂMPADA DE LED 30W BIVOLT E-27 - BRONZEART	UND	0	**0,00**	100	0	0	100	0	0	**0**	2.200,00	0,00	0,00	2.200,00	0,00	0,00	0,00	**2.200,00**	22,00	**0,00**
20204	LÂMPADA DE LED 40W BIVOLT E-27 - BRONZEART	UND	0	**0,00**	100	0	0	100	0	0	**0**	3.000,00	0,00	0,00	3.000,00	0,00	0,00	0,00	**3.000,00**	30,00	**0,00**
19866	LAMPADA DO FAROL, ORIGINAL - HALLOWAY	UND	0	**0,00**	6	0	0	6	0	0	**0**	243,56	0,00	0,00	243,56	0,00	0,00	0,00	**243,56**	40,08	**0,00**
1816	LÂMPADA ESPECIAL 10 W X 6 V	UND	0	**0,00**	10	0	0	0	0	0	**10**	73,00	0,00	0,00	0,00	0,00	0,00	0,00	**0,00**	7,30	**73,00**
19900	LAMPADA FAROL ALTO DIR, ORIGINAL - HALLOWAY	UND	0	**0,00**	1	0	0	1	0	0	**0**	49,13	0,00	0,00	49,13	0,00	0,00	0,00	**49,13**	49,13	**0,00**
19901	LAMPADA FAROL ALTO ESQ, ORIGINAL - HALLOWAY	UND	0	**0,00**	1	0	0	1	0	0	**0**	49,13	0,00	0,00	49,13	0,00	0,00	0,00	**49,13**	49,13	**0,00**
11412	LAMPADA HALOGENA 500W - 127V - OUROLUX	UND	0	**0,00**	11	0	0	11	0	0	**0**	34,10	0,00	0,00	34,10	0,00	0,00	0,00	**34,10**	3,10	**0,00**
7055	LAMPADA P/ MICROSCOPIO 6V 30W	CX	2	**30,00**	0	0	0	0	0	0	**2**	0,00	0,00	0,00	0,00	0,00	0,00	0,00	**0,00**	15,00	**30,00**
15333	Lâmpada para microscópio 6 v 30 w / Marca: PHILIPS	UND	3	**45,00**	1	0	0	2	0	0	**2**	15,00	0,00	0,00	30,00	0,00	0,00	0,00	**30,00**	15,00	**30,00**
20206	LÂMPADA TUBULAR DE LED T8 18W -AVANT	UND	0	**0,00**	700	0	0	700	0	0	**0**	7.420,00	0,00	0,00	7.420,00	0,00	0,00	0,00	**7.420,00**	10,60	**0,00**

ESTADO DE SERGIPE
FUNDO MUNICIPAL DE SAUDE DE ITABAIANA
Balancete Mensal - Estoque Acumulado

De 01/01/2020 à 31/12/2020

Produto		UND	Saldo Período Anterior		Movimento do Período																
			Acumulado		Estoque (Quantidade)							Valores (R$)									
					Entradas			Saidas				Entrada			Saídas						
			Estoque (A)	Total (B)	Aquis. (C)	Canc. (D)	DOA/ADJ /IAQ/DAC (E)	Req/ED/T/ES (F)	RGL ESTOQ. (G)	Estorno (H)	Saldo (A+C-D-E-F-G+H)	Aquis. (I)	Canc. (J)	DOA/ADJ/IAQ/DAC (K)	Req/ED/T/ES (L)	RGL ESTOQ. (M)	Estorno. (N)	Vl. Sob.(O) (B+I-J-K-L-M+N)	Total (P) (L+M-N)	Vl. Médio	Total (B+I-J+D-L-M+N)
20205	LÂMPADA TUBULAR DE LED T8 9W - AVANT	UND	0	**0,00**	330	0	0	330	0	0	**0**	2.970,00	0,00	0,00	2.970,00	0,00	0,00	0,00	**2.970,00**	9,00	**0,00**
20214	LÂMPADA VAPOR DE SÓDIO 400W-220V TUBULAR -AVANT	UND	0	**0,00**	22	0	0	22	0	0	**0**	528,00	0,00	0,00	528,00	0,00	0,00	0,00	**528,00**	24,00	**0,00**
11413	LAMPADA VAPOR METÁLICO 150W - 200V - OUROLUX	UND	0	**0,00**	22	0	0	22	0	0	**0**	371,80	0,00	0,00	371,80	0,00	0,00	0,00	**371,80**	16,90	**0,00**
20198	Lâmpada vapor metálico 400w - 220v tubular- AVANT	UND	0	**0,00**	10	0	0	10	0	0	**0**	280,00	0,00	0,00	280,00	0,00	0,00	0,00	**280,00**	28,00	**0,00**
20215	LÂMPADA VAPOR METÁLICO 400W-220V TUBULAR -AVANT	UND	0	**0,00**	12	0	0	12	0	0	**0**	336,00	0,00	0,00	336,00	0,00	0,00	0,00	**336,00**	28,00	**0,00**
15484	LAMPARINA DE ALCOOL - MAC	UND	2	**38,02**	0	0	0	2	0	0	**0**	0,00	0,00	0,00	38,02	0,00	0,00	0,00	**38,02**	19,01	**0,00**
1819	LANCETA AÇO INOX (21G - 1,8 MM)	UND	100	**8,20**	0	0	0	0	0	0	**100**	0,00	0,00	0,00	0,00	0,00	0,00	0,00	**0,00**	0,082	**8,20**
20070	LANCETA AÇO INOXIDÁVEL, CAIXA C/ 100, DESCARTÁVEL, ESTÉRIL, TRIFACETADA -CRAL	CX	0	**0,00**	500	0	0	0	0	0	**500**	2.375,00	0,00	0,00	0,00	0,00	0,00	0,00	**0,00**	4,75	**2.375,00**
20553	LANCETA AÇO INOXIDÁVEL, PONTA AFIADA, TRIFACETADA, DESCARTÁVEL, ESTÉRIL, CAIXA COM 100	CX	0	**0,00**	700	0	0	0	0	0	**700**	3.325,00	0,00	0,00	0,00	0,00	0,00	0,00	**0,00**	4,75	**3.325,00**
20505	LANCETA AÇO INOXIDÁVEL,PONTA AFIADA,TRIFACETADA,DESCARTÁVEL,ESTÉRIL, CAIXA COM 100 - CRAL	CX	0	**0,00**	957	0	0	311	0	0	**646**	4.545,75	0,00	0,00	1.477,25	0,00	0,00	0,00	**1.477,25**	4,75	**3.068,50**
1820	LANCETA PARA PUNÇÃO DIGITAL	UND	50.000	**4.000,00**	0	0	0	0	0	0	**50.000**	0,00	0,00	0,00	0,00	0,00	0,00	0,00	**0,00**	0,08	**4.000,00**
6886	LANCETA, AÇO INOXIDÁVEL, DESCATÁVEL - CRAL	UND	40.612	**2.475,783**	10.000	0	0	50.612	0	0	**0**	500,00	0,00	0,00	2.977,332	0,00	0,00	0,00	**2.977,332**	0,111	**0,00**
16573	LANCHE INDIVIDUAL, CONTENDO SANDUICHE COM PÃO DE FORMA	UND	0	**0,00**	140	0	0	140	0	0	**0**	840,00	0,00	0,00	840,00	0,00	0,00	0,00	**840,00**	6,00	**0,00**
16894	Lanche individual, contendo sanduíche conforme descrição	UND	0	**0,00**	110	0	0	110	0	0	**0**	770,00	0,00	0,00	770,00	0,00	0,00	0,00	**770,00**	7,00	**0,00**
16403	LANICO SUSP 400MG C70ML	UND	1	**50,88**	0	0	0	1	0	0	**0**	0,00	0,00	0,00	50,88	0,00	0,00	0,00	**50,88**	50,88	**0,00**
14814	Lanterna Clinica para Exame, Lâmpada de Led - MACROSUL	UND	10	**339,00**	20	0	0	5	0	0	**25**	678,00	0,00	0,00	169,50	0,00	0,00	0,00	**169,50**	33,90	**847,50**
18684	LANTERNA TRAS DIR, ORIGINAL - ARTES	UND	0	**0,00**	1	0	0	0	0	0	**1**	334,24	0,00	0,00	0,00	0,00	0,00	0,00	**0,00**	334,24	**334,24**
18699	LANTERNA TRAS ESQ, ORIGINAL - ARTEB	UND	0	**0,00**	1	0	0	1	0	0	**0**	364,06	0,00	0,00	364,06	0,00	0,00	0,00	**364,06**	364,06	**0,00**
19674	LANTERNA TRASEIRA LD, GENUÍNA - CIBIÉ	UND	0	**0,00**	1	0	0	1	0	0	**0**	499,09	0,00	0,00	499,09	0,00	0,00	0,00	**499,09**	499,09	**0,00**
17998	LANTUS SOLOSTAR 100UI SOL. INJ 1 CARP X 3ML+1APLIC.	UND	0	**0,00**	11	0	0	11	0	0	**0**	1.105,45	0,00	0,00	1.105,45	0,00	0,00	0,00	**1.105,45**	199,64	**0,00**
16709	LANZ 30MG CX 28 CAP	UND	1	**93,96**	0	0	0	1	0	0	**0**	0,00	0,00	0,00	93,96	0,00	0,00	0,00	**93,96**	93,96	**0,00**
1821	LÁPIS	UND	2.101	**226,98**	0	0	0	0	0	0	**2.101**	0,00	0,00	0,00	0,00	0,00	0,00	0,00	**0,00**	0,108	**226,98**
1822	LAPIS 12 CORES	UND	13	**29,52**	0	0	0	0	0	0	**13**	0,00	0,00	0,00	0,00	0,00	0,00	0,00	**0,00**	2,2708	**29,52**
14034	LAPIS 12 CORES RESINA SEXTAVADO FLEX	UND	30	**66,60**	0	0	0	30	0	0	**0**	0,00	0,00	0,00	66,60	0,00	0,00	0,00	**66,60**	2,22	**0,00**
1823	LAPIS BORRACHA	UND	62	**91,09**	0	0	0	0	0	0	**62**	0,00	0,00	0,00	0,00	0,00	0,00	0,00	**0,00**	1,4692	**91,09**
13112	LÁPIS BORRACHA ECO COM MARCA IMPRESSA NO CORPO - BRW	UND	29	**32,48**	15	0	0	44	0	0	**0**	16,80	0,00	0,00	49,28	0,00	0,00	0,00	**49,28**	1,12	**0,00**
20397	LÁPIS BORRACHA ECO COM MARCA IMPRESSA NO CORPO - FABBER CASTEL	UND	0	**0,00**	100	0	0	50	0	0	**50**	200,00	0,00	0,00	100,00	0,00	0,00	0,00	**100,00**	2,00	**100,00**
1824	LÁPIS DE COR COM CORES VARIADAS	CX	29	**64,62**	0	0	0	0	0	0	**29**	0,00	0,00	0,00	0,00	0,00	0,00	0,00	**0,00**	2,2283	**64,62**
13875	LAPIS DE COR GRANDE C/12 CORES -LEO&LEO	CX	50	**111,00**	80	0	0	27	0	0	**103**	177,60	0,00	0,00	59,94	0,00	0,00	0,00	**59,94**	2,22	**228,66**
20399	LÁPIS DE COR GRANDE CAIXA C/ 12 CORES - MASTER	CX	0	**0,00**	70	0	0	37	0	0	**33**	140,00	0,00	0,00	74,00	0,00	0,00	0,00	**74,00**	2,00	**66,00**

Produto		UND	Saldo Período Anterior		Movimento do Período																	
			Acumulado		Estoque (Quantidade)							Valores (R$)										
					Entradas			Saidas				Entrada			Saídas							
			Estoque (A)	Total (B)	Aquis. (C)	Canc. (D)	DOA/ADJ /IAQ/DAC (E)	Req/ED/T/ES (F)	RGL ESTOQ. (G)	Estorno (H)	Saldo (A+C-D-E-F-G+H)	Aquis. (I)	Canc. (J)	DOA/ADJ/IAQ/DAC (K)	Req/ED/T/ES (L)	RGL ESTOQ. (M)	Estorno. (N)	Vl. Sob.(O) (B+I-J-K-L-M+N)	Total (P) (L+M-N)	Vl. Médio	Total (B+I-J+D-L-M+N)
16564	LÁPIS ESTACA DE CERA, CXA C APROXIMADAMENTE 12 (PRETO OU AZUL MARINHO) - ACRILEX	CX	5	**14,00**	0	0	0	5	0	0	**0**	0,00	0,00	0,00	14,00	0,00	0,00	0,00	**14,00**	2,80	**0,00**
4593	LAPIS GRAFITE	UND	288	**31,00**	0	0	0	23	0	0	**265**	0,00	0,00	0,00	2,4748	0,00	0,00	0,00	**2,4748**	0,1076	**28,5252**
13099	LÁPIS PRETO COM 144 SEXTAVADO - ECOKIDS	UND	10	**169,20**	30	0	0	40	0	0	**0**	507,60	0,00	0,00	676,80	0,00	0,00	0,00	**676,80**	16,92	**0,00**
20402	LÁPIS PRETO COM 144 UND SEXTAVADO.	CX	0	**0,00**	6	0	0	3	0	0	**3**	97,20	0,00	0,00	48,60	0,00	0,00	0,00	**48,60**	16,20	**48,60**
13782	LÁPIS PRETO SEXTAVADO	UND	1.440	**169,20**	0	0	0	618	0	0	**822**	0,00	0,00	0,00	72,615	0,00	0,00	0,00	**72,615**	0,1175	**96,585**
95	LARANJA PÊRA, 1ª QUALIDADE, IN NATURA.	KG	0	**0,00**	615	0	0	615	0	0	**0**	1.267,20	0,00	0,00	1.267,20	0,00	0,00	0,00	**1.267,20**	1,97	**0,00**
16693	LASIX 40MG CX C/ 20 COMP	UND	5	**78,30**	52	0	0	57	0	0	**0**	835,58	0,00	0,00	913,88	0,00	0,00	0,00	**913,88**	32,565	**0,00**
6394	LATUDA 20MG COM 30 COMP	UND	0	**0,00**	8	0	0	8	0	0	**0**	1.117,34	0,00	0,00	1.117,34	0,00	0,00	0,00	**1.117,34**	141,89	**0,00**
5560	LATUDA 40MG COM 30 COMP REV	UND	1	**275,90**	20	0	0	21	0	0	**0**	6.309,64	284,12	0,00	6.585,54	0,00	284,12	0,00	**6.301,42**	855,65	**0,00**
15982	LATUDA 80MG C/ 30 COMP REV	UND	0	**0,00**	12	0	0	12	0	0	**0**	4.039,57	0,00	0,00	4.039,57	0,00	0,00	0,00	**4.039,57**	706,10	**0,00**
16618	LAUDO DE INSPEÇÃO SANITÁRIA (3 VIAS),21x30 CM,1x0 TINTA PRETA EM AUTO COPIATIVO,1ª VIA BRANCA,2ª E 3ª AZUL - BOQUINHENSE	UND	0	**0,00**	20	0	0	20	0	0	**0**	357,40	0,00	0,00	357,40	0,00	0,00	0,00	**357,40**	17,87	**0,00**
7081	LAXENOL FR COM 100ML (ÓLEO MINERAL)	FRC	1.798	**4.063,48**	0	0	0	1.798	0	0	**0**	0,00	0,00	0,00	4.063,48	0,00	0,00	0,00	**4.063,48**	2,26	**0,00**
5638	LAXENOL FR COM 100ML (ÓLEO MINERAL) PETROLATO LÍQUIDO	FRC	202	**456,52**	0	0	0	202	0	0	**0**	0,00	0,00	0,00	456,52	0,00	0,00	0,00	**456,52**	2,26	**0,00**
4597	LEITE CONDENSADO 395G - MARAJOARA	UND	0	**0,00**	35	0	0	35	0	0	**0**	115,50	0,00	0,00	115,50	0,00	0,00	0,00	**115,50**	3,30	**0,00**
18615	LEITE CONDENSADO 395g - PIRACANJUBA	CX	0	**0,00**	172	0	0	172	0	0	**0**	13.072,00	0,00	0,00	13.072,00	0,00	0,00	0,00	**13.072,00**	76,00	**0,00**
18938	LEITE DE COCO ACONDICIONADO EM EMBALAGEM DE 200ML - DUBOM	UND	0	**0,00**	96	0	0	96	0	0	**0**	123,84	0,00	0,00	123,84	0,00	0,00	0,00	**123,84**	1,29	**0,00**
18075	LEITE DE COCO NATURAL, CONCENTRADO, PASTEURIZADO, HOMOGENEIZADO, EMBALAGEM 500 ML - GRAVILE	UND	0	**0,00**	200	0	0	200	0	0	**0**	450,00	0,00	0,00	450,00	0,00	0,00	0,00	**450,00**	2,25	**0,00**
6241	LEITE DE COCO, 500 ML - SERIGY	UND	0	**0,00**	40	0	0	40	0	0	**0**	108,00	0,00	0,00	108,00	0,00	0,00	0,00	**108,00**	2,70	**0,00**
2490	LEITE EM PÓ 200 G	PCT	70	**245,00**	0	0	0	70	0	0	**0**	0,00	0,00	0,00	245,00	0,00	0,00	0,00	**245,00**	3,50	**0,00**
6295	LEITE EM PÓ INTEGRAL 200G - LA SERENISSIMA	UND	715	**3.115,00**	610	0	0	1.325	0	0	**0**	2.135,00	0,00	0,00	5.079,8705	0,00	0,00	0,00	**5.079,8705**	3,50	**0,00**
6449	LEITE EM PÓ INTEGRAL 40X200G - MARCA LA SERENISSIMA	CX	0	**0,00**	2	0	0	2	0	0	**0**	280,00	0,00	0,00	280,00	0,00	0,00	0,00	**280,00**	140,00	**0,00**
6972	LEITE EM PÓ INTEGRAL INST 200G	PCT	490	**1.715,00**	0	0	0	490	0	0	**0**	0,00	0,00	0,00	1.715,00	0,00	0,00	0,00	**1.715,00**	3,50	**0,00**
18571	LEITE EM PO INTEGRAL, 40 X 200 GRAMAS, LEITBOM.	CX	0	**0,00**	10	0	0	10	0	0	**0**	1.480,00	0,00	0,00	1.480,00	0,00	0,00	0,00	**1.480,00**	148,00	**0,00**
5868	LEITE EM PO INTEGRAL, 40X200G, LASERENISSIMA.	CX	0	**0,00**	3	0	0	3	0	0	**0**	420,00	0,00	0,00	420,00	0,00	0,00	0,00	**420,00**	140,00	**0,00**
7218	LEITE INTEGRAL 1L.	LT	60	**177,00**	0	0	0	60	0	0	**0**	0,00	0,00	0,00	177,00	0,00	0,00	0,00	**177,00**	2,95	**0,00**
18502	LEITE INTEGRAL EM CAIXA 1L - ITALAC	CX	0	**0,00**	480	0	0	480	0	0	**0**	1.464,00	0,00	0,00	1.464,00	0,00	0,00	0,00	**1.464,00**	3,05	**0,00**
6029	LEITE INTEGRAL EM CAIXA, 1L - BETANIA	UND	0	**0,00**	168	0	0	168	0	0	**0**	495,60	0,00	0,00	495,60	0,00	0,00	0,00	**495,60**	2,95	**0,00**
18939	LEITEIRA EM ALUMÍNIO POLIDO COM ESPESSURA DE NO MIN. 2MM, COM ALÇA EM BAQUELITE, CAPACIDADE 3L - BARBOSA	UND	0	**0,00**	4	0	0	4	0	0	**0**	100,00	0,00	0,00	100,00	0,00	0,00	0,00	**100,00**	25,00	**0,00**
15511	LENÇOL DE BORRACHA P ISOLAMENTO ABSOLUTO,MIN 26 UN, 12,7x12,7 CM - MADEITEX	CX	25	**475,00**	0	0	0	0	0	0	**25**	0,00	0,00	0,00	0,00	0,00	0,00	0,00	**0,00**	19,00	**475,00**
6969	LENÇOL DESC DE CELULOSE MISTA, GRAMATURA ENTRE 29 E 32 G/M2, ROLO COM 70CM X 50M	UND	900	**6.615,00**	0	0	0	144	0	0	**756**	0,00	0,00	0,00	1.058,40	0,00	0,00	0,00	**1.058,40**	14,70	**5.556,60**

De 01/01/2020 à 31/12/2020

	Produto	UND	Saldo Período Anterior		Movimento do Período																
			Acumulado		Estoque (Quantidade)							Valores (R$)									
					Entradas			Saidas				Entrada			Saídas						
			Estoque (A)	Total (B)	Aquis. (C)	Canc. (D)	DOA/ADJ /IAQ/DAC (E)	Req/ED/T/ES (F)	RGL ESTOQ. (G)	Estorno (H)	Saldo (A+C-D-E-F-G+H)	Aquis. (I)	Canc. (J)	DOA/ADJ/IAQ/DAC (K)	Req/ED/T/ES (L)	RGL ESTOQ. (M)	Estorno. (N)	Vl. Sob.(O) (B+I-J-K-L-M+N)	Total (P) (L+M-N)	Vl. Médio	Total (B+I-J+D-L-M+N)
1828	LENÇOL DESC. EM TNT 70 X 50 HOSPITALAR	UND	50	**727,78**	0	0	0	0	0	0	**50**	0,00	0,00	0,00	0,00	0,00	0,00	0,00	**0,00**	14,5556	**727,78**
2852	Lençol descartável de celulose mista, com gramatura entre 29 e 32 g/m², rolo com 70 cm x 50 metros. - GRANDESC	UND	100	**735,00**	200	0	0	7	0	0	**293**	1.470,00	0,00	0,00	51,45	0,00	0,00	0,00	**51,45**	14,70	**2.153,55**
20949	Lençol descartável, material: papel, largura: 0,70m, comprimento: 50m - DESCARBOX	ROL	0	**0,00**	250	0	0	0	0	0	**250**	1.800,00	0,00	0,00	0,00	0,00	0,00	0,00	**0,00**	7,20	**1.800,00**
18902	LENÇOL DESCARTÁVEL, PAPEL, 0,70Mx50M, ROLO - REQUINTE	UND	0	**0,00**	900	0	0	0	0	0	**900**	8.010,00	0,00	0,00	0,00	0,00	0,00	0,00	**0,00**	17,80	**8.010,00**
14497	LEUCOGEN 200MG XPE FR 120ML	UND	2	**204,00**	8	0	0	10	0	0	**0**	801,84	0,00	0,00	1.005,84	0,00	0,00	0,00	**1.005,84**	200,46	**0,00**
17573	LEUCOGEN 20MG/5ML XPE FR 120ML	UND	0	**0,00**	44	0	0	44	0	0	**0**	4.561,22	207,14	0,00	4.561,22	0,00	207,14	0,00	**4.354,08**	307,78	**0,00**
16546	LEUCOGEN 80MG CX C/ 30 COMP	UND	1	**155,83**	14	0	0	15	0	0	**0**	2.198,76	0,00	0,00	2.354,59	0,00	0,00	0,00	**2.354,59**	320,12	**0,00**
21039	LEVEL 0,1/0,2MG 3BL/C21 COMP REV	UND	0	**0,00**	1	0	0	1	0	0	**0**	65,80	0,00	0,00	65,80	0,00	0,00	0,00	**65,80**	65,80	**0,00**
20311	LEVERCTIN 6MG CX C/ 2 COMP	UND	0	**0,00**	1	0	0	1	0	0	**0**	20,26	0,00	0,00	20,26	0,00	0,00	0,00	**20,26**	20,26	**0,00**
1829	LEVODOPA + CLORIDRATO DE BENSERAZIDA 200/50 MG	UND	10.000	**28.300,00**	0	0	0	10.000	0	0	**0**	0,00	0,00	0,00	28.300,00	0,00	0,00	0,00	**28.300,00**	2,83	**0,00**
1830	LEVODOPA ASSOCIADO A BENSERAZIDA 100/25 MG	UND	12.510	**33.356,40**	0	0	0	12.510	0	0	**0**	0,00	0,00	0,00	33.356,301	0,00	0,00	0,00	**33.356,301**	5,7717	**0,00**
15648	LEVODOPA ASSOCIADO A BENSERAZIDA 200MG+50MG COMPRIMIDO, ROCHE.	CP	15.000	**36.450,00**	10	0	0	15.000	0	0	**10**	24,30	0,00	0,00	36.450,00	0,00	0,00	0,00	**36.450,00**	4,86	**24,30**
16017	LEVODOPA+CARBIDOPA 250MG+25MG COMP	CP	1.150	**920,00**	0	0	0	1.150	0	0	**0**	0,00	0,00	0,00	920,00	0,00	0,00	0,00	**920,00**	0,80	**0,00**
20554	LEVODOPA, ASSOCIADO À BENSERAZIDA 100MG + 25 MG	CP	0	**0,00**	35.000	0	0	24.380	0	0	**10.620**	7.000,00	0,00	0,00	4.876,00	0,00	0,00	0,00	**4.876,00**	0,80	**2.124,00**
17604	LEVODOPA, ASSOCIADO À BENSERAZIDA, 100MG + 25 MG - ACHE	CP	0	**0,00**	14.190	0	0	14.190	0	0	**0**	15.183,30	0,00	0,00	15.183,30	0,00	0,00	0,00	**15.183,30**	1,07	**0,00**
1831	LEVODOPA, COMPOSICAO ASSOCIADO A BENSERAZIDA 200MG + 50MG (COMPRIMIDO)	UND	22.940	**50.468,00**	0	0	0	22.940	0	0	**0**	0,00	0,00	0,00	50.468,00	0,00	0,00	0,00	**50.468,00**	2,20	**0,00**
17282	LEVODOPA,ASSOCIADO A BENSERAZIDA,200MG + 50MG - ROCHE	CP	0	**0,00**	16.000	0	0	10.000	0	0	**6.000**	38.400,00	0,00	0,00	24.000,00	0,00	0,00	0,00	**24.000,00**	9,60	**14.400,00**
17412	LEVOFLOXACINO 500MG CX 10 COMP	UND	0	**0,00**	1	0	0	1	0	0	**0**	116,18	0,00	0,00	116,18	0,00	0,00	0,00	**116,18**	116,18	**0,00**
17844	LEVOFLOXACINO 500MG CX C/ 7 COMP	UND	0	**0,00**	4	0	0	4	0	0	**0**	299,13	0,00	0,00	299,13	0,00	0,00	0,00	**299,13**	81,52	**0,00**
16597	LEVOFLOXACINO 750 C/ 5 COMP	UND	2	**98,96**	1	0	0	3	0	0	**0**	52,36	0,00	0,00	151,32	0,00	0,00	0,00	**151,32**	52,36	**0,00**
1832	LEVOMEPROMAZINA 100 MG COMP	UND	7.000	**4.830,00**	0	0	0	7.000	0	0	**0**	0,00	0,00	0,00	4.830,00	0,00	0,00	0,00	**4.830,00**	0,69	**0,00**
1833	LEVOMEPROMAZINA 25 MILIGRAMAS, COMPRIMIDO.	UND	9.640	**3.687,60**	0	0	0	9.640	0	0	**0**	0,00	0,00	0,00	3.687,60	0,00	0,00	0,00	**3.687,60**	0,76	**0,00**
14097	LEVOMEPROMAZINA 25MG COM 200 COMP	CX	80	**6.240,00**	0	0	0	80	0	0	**0**	0,00	0,00	0,00	6.240,00	0,00	0,00	0,00	**6.240,00**	78,00	**0,00**
13817	LEVOMEPROMAZINA 40MG/ML 20 ML	FRC	25	**212,25**	0	0	0	25	0	0	**0**	0,00	0,00	0,00	212,25	0,00	0,00	0,00	**212,25**	8,49	**0,00**
13282	LEVOMEPROMAZINA 40MG/ML, SOL. ORAL 4%, 20ML - CRISTÁLIA	CP	475	**4.032,75**	271	0	0	746	0	0	**0**	2.304,34	0,00	0,00	6.337,09	0,00	0,00	0,00	**6.337,09**	25,52	**0,00**
20675	LEVOMEPROMAZINA, 100 MG - CRISTÁLIA	CP	0	**0,00**	65.000	0	0	9.270	0	0	**55.730**	48.750,00	0,00	0,00	6.952,50	0,00	0,00	0,00	**6.952,50**	1,50	**41.797,50**
2722	Levomepromazina, 100 mg comprimido - HIPOLABOR.	CP	0	**0,00**	80	0	0	80	0	0	**0**	26.400,00	0,00	0,00	26.400,00	0,00	0,00	0,00	**26.400,00**	660,00	**0,00**
17330	LEVOMEPROMAZINA, 25 MG - CRISTALIA	UND	0	**0,00**	29.000	0	0	23.380	0	0	**5.620**	11.020,00	0,00	0,00	8.884,40	0,00	0,00	0,00	**8.884,40**	1,14	**2.135,60**
20593	LEVOMEPROMAZINA, DOSAGEM: 40 MG/ML, APRESENTAÇÃO: SOLUÇÃO ORAL (4%) (FRASCO 20,00 ML)	FRC	0	**0,00**	1.200	0	0	0	0	0	**1.200**	10.248,00	0,00	0,00	0,00	0,00	0,00	0,00	**0,00**	25,62	**10.248,00**
1834	LEVOTIROXINA SÓDICA 100 MCG	UND	5.370	**8.029,868**	0	0	0	5.370	0	0	**0**	0,00	0,00	0,00	8.029,761	0,00	0,00	0,00	**8.029,761**	1,4953	**0,00**

De 01/01/2020 à 31/12/2020

Produto		UND	Saldo Período Anterior		Movimento do Período																
			Acumulado		Estoque (Quantidade)							Valores (R$)									
					Entradas			Saidas				Entrada			Saídas						
			Estoque (A)	Total (B)	Aquis. (C)	Canc. (D)	DOA/ADJ /IAQ/DAC (E)	Req/ED/T/ES (F)	RGL ESTOQ. (G)	Estorno (H)	Saldo (A+C-D-E-F-G+H)	Aquis. (I)	Canc. (J)	DOA/ADJ/IAQ/DAC (K)	Req/ED/T/ES (L)	RGL ESTOQ. (M)	Estorno. (N)	Vl. Sob.(O) (B+I-J-K-L-M+N)	Total (P) (L+M-N)	Vl. Médio	Total (B+I-J+D-L-M+N)
558	Levotiroxina sódica 100 mcg (Comprimido) - MERCK.	UND	33.845	**4.738,30**	31.488	0	0	62.343	0	0	**2.990**	4.902,50	0,00	0,00	9.133,62	0,00	0,00	0,00	**9.133,62**	0,99	**507,18**
1835	LEVOTIROXINA SÓDICA 25 MCG	UND	7.290	**10.374,792**	0	0	0	7.290	0	0	**0**	0,00	0,00	0,00	10.375,128	0,00	0,00	0,00	**10.375,128**	1,4232	**0,00**
559	Levotiroxina sódica 25 mcg (Comprimido) - MERCK.	UND	30.010	**4.201,40**	39.990	0	0	70.000	0	0	**0**	5.591,40	0,00	0,00	9.792,692	0,00	0,00	0,00	**9.792,692**	0,5596	**0,00**
1836	LEVOTIROXINA SÓDICA 50 MCG	UND	2.280	**13.407,00**	0	0	0	2.280	0	0	**0**	0,00	0,00	0,00	13.407,084	0,00	0,00	0,00	**13.407,084**	5,8803	**0,00**
560	Levotiroxina sódica 50 mcg (Comprimido) - MERCK.	UND	30.000	**4.200,00**	39.990	0	0	67.270	0	0	**2.720**	5.605,80	0,00	0,00	9.424,961	0,00	0,00	0,039	**9.424,922**	0,4277	**380,839**
20555	LEVOTIROXINA SÓDICA, DOSAGEM: 100 MCG	CP	0	**0,00**	4.000	0	0	4.000	0	0	**0**	680,00	0,00	0,00	680,00	0,00	0,00	0,00	**680,00**	0,17	**0,00**
20703	LEVOTIROXINA SÓDICA, DOSAGEM:25 MCG - MERCK	CP	0	**0,00**	25.000	0	0	25.000	0	0	**0**	4.250,00	0,00	0,00	4.250,00	0,00	0,00	0,00	**4.250,00**	0,51	**0,00**
20705	LEVOTIROXINA SÓDICA, DOSAGEM:50 MCG - MERCK	CP	0	**0,00**	25.000	0	0	25.000	0	0	**0**	4.250,00	0,00	0,00	4.250,00	0,00	0,00	0,00	**4.250,00**	0,68	**0,00**
14400	LEVOXIN 500MG C/ 10 COMP	UND	0	**0,00**	1	0	0	1	0	0	**0**	108,41	0,00	0,00	108,41	0,00	0,00	0,00	**108,41**	108,41	**0,00**
15049	LEVOXIN 500MG C/ 10 COMP.	UND	0	**0,00**	1	0	0	1	0	0	**0**	113,82	0,00	0,00	113,82	0,00	0,00	0,00	**113,82**	113,82	**0,00**
16596	LEVOXIN 750MG C/ 5 COMP	UND	1	**52,21**	0	0	0	1	0	0	**0**	0,00	0,00	0,00	52,21	0,00	0,00	0,00	**52,21**	52,21	**0,00**
13973	LEVOXIN 750MG C/ 7 COMP	UND	1	**75,00**	1	0	0	2	0	0	**0**	78,90	0,00	0,00	155,85	0,00	0,00	0,00	**155,85**	76,95	**0,00**
18308	LEXOTAN 3MG C/ 30 COMP	UND	0	**0,00**	12	0	0	12	0	0	**0**	462,46	66,96	0,00	462,46	0,00	66,96	0,00	**395,50**	65,77	**0,00**
17552	LEXOTAN 6MG C/ 30 COMP	UND	0	**0,00**	23	0	0	23	0	0	**0**	1.515,88	112,40	0,00	1.515,88	0,00	112,40	0,00	**1.403,48**	113,53	**0,00**
21289	LIBIAM 1,25MG C/28	UND	0	**0,00**	2	0	0	2	0	0	**0**	90,51	0,00	0,00	90,51	0,00	0,00	0,00	**90,51**	45,20	**0,00**
16287	LIBIAM 2,5MG CX C/ 28 COMP	UND	0	**0,00**	6	0	0	6	0	0	**0**	396,12	0,00	0,00	396,12	0,00	0,00	0,00	**396,12**	142,43	**0,00**
20072	LIDOCAÍNA CLORIDRATO 2%, 30G-PHARLAB	BIS	0	**0,00**	885	0	0	0	0	0	**885**	2.460,30	0,00	0,00	0,00	0,00	0,00	0,00	**0,00**	5,56	**2.460,30**
13284	LIDOCAÍNA CLORIDRATO, 2%, GELÉIA, 30 G - CRISTÁLIA	BIS	1.785	**4.712,40**	815	0	0	2.585	0	0	**15**	2.151,60	0,00	0,00	6.824,40	0,00	0,00	0,00	**6.824,40**	10,56	**39,60**
20556	LIDOCAÍNA CLORIDRATO, DOSAGEM:2%, APRESENTAÇÃO: GELÉIA (BISNAGA 30,00 G)	BIS	0	**0,00**	3.295	0	0	0	0	0	**3.295**	9.160,10	0,00	0,00	0,00	0,00	0,00	0,00	**0,00**	5,56	**9.160,10**
17331	LIDOCAÍNA CLORIDRATO,10% SPRAY,50ML - HIPOLABOR	FRC	0	**0,00**	10	0	0	0	0	0	**10**	508,40	0,00	0,00	0,00	0,00	0,00	0,00	**0,00**	50,84	**508,40**
13819	LIDOCAINA GEL 30G	BIS	1.000	**2.640,00**	0	0	0	955	0	0	**45**	0,00	0,00	0,00	2.521,20	0,00	0,00	0,00	**2.521,20**	5,28	**118,80**
15634	LIMAS tipo K, 1ª SÉRIE(15-40), 31 mm - GN INJECTA	CX	20	**392,40**	0	0	0	0	0	0	**20**	0,00	0,00	0,00	0,00	0,00	0,00	0,00	**0,00**	19,62	**392,40**
15635	LIMAS tipo K, 2ª SÉRIE(45-80),31 mm - GN INJECTA	CX	10	**200,00**	0	0	0	0	0	0	**10**	0,00	0,00	0,00	0,00	0,00	0,00	0,00	**0,00**	20,00	**200,00**
15341	LIMAS TIPO K,Nº 06,25 MM,AÇO INOXIDÁVEL,SECÇÃO TRANSVERSAL EM FORMA DE QUADRADO-DENTSPLAY	UND	10	**157,90**	0	0	0	0	0	0	**10**	0,00	0,00	0,00	0,00	0,00	0,00	0,00	**0,00**	15,79	**157,90**
15346	LIMAS TIPO K,Nº 08,21 MM,AÇO INOXIDÁVEL,SECÇÃO TRANSVERSAL EM FORMA DE QUADRADO-DENTSPLAY	UND	10	**157,90**	0	0	0	0	0	0	**10**	0,00	0,00	0,00	0,00	0,00	0,00	0,00	**0,00**	15,79	**157,90**
15342	LIMAS TIPO K,Nº 08,25 MM,AÇO INOXIDÁVEL,SECÇÃO TRANSVERSAL EM FORMA DE QUADRADO-DENTSPLAY	UND	10	**157,90**	0	0	0	0	0	0	**10**	0,00	0,00	0,00	0,00	0,00	0,00	0,00	**0,00**	15,79	**157,90**
15343	LIMAS TIPO K,Nº 10,25 MM,AÇO INOXIDÁVEL,SECÇÃO TRANSVERSAL EM FORMA DE QUADRADO-DENTSPLAY	UND	10	**157,90**	0	0	0	0	0	0	**10**	0,00	0,00	0,00	0,00	0,00	0,00	0,00	**0,00**	15,79	**157,90**
15347	LIMAS TIPO K,Nº 15, 21 MM,AÇO INOXIDÁVEL,SECÇÃO TRANSVERSAL EM FORMA DE QUADRADO-DENTSPLAY	UND	10	**157,90**	0	0	0	0	0	0	**10**	0,00	0,00	0,00	0,00	0,00	0,00	0,00	**0,00**	15,79	**157,90**

Produto		UND	Saldo Período Anterior		Movimento do Período																
			Acumulado		Estoque (Quantidade)							Valores (R$)									
					Entradas			Saidas				Entrada			Saídas						
			Estoque (A)	Total (B)	Aquis. (C)	Canc. (D)	DOA/ADJ /IAQ/DAC (E)	Req/ED/T/ES (F)	RGL ESTOQ. (G)	Estorno (H)	Saldo (A+C-D-E-F-G+H)	Aquis. (I)	Canc. (J)	DOA/ADJ/IAQ/DAC (K)	Req/ED/T/ES (L)	RGL ESTOQ. (M)	Estorno. (N)	Vl. Sob.(O) (B+I-J-K-L-M+N)	Total (P) (L+M-N)	Vl. Médio	Total (B+I-J+D-L-M+N)
15344	LIMAS TIPO K,Nº 15,25 MM,AÇO INOXIDÁVEL,SECÇÃO TRANSVERSAL EM FORMA DE QUADRADO-DENTSPLAY	UND	10	**157,90**	0	0	0	0	0	0	**10**	0,00	0,00	0,00	0,00	0,00	0,00	0,00	**0,00**	15,79	**157,90**
15348	LIMAS TIPO K,Nº 20, 21 MM,AÇO INOXIDÁVEL,SECÇÃO TRANSVERSAL EM FORMA DE QUADRADO-DENTSPLAY	UND	10	**157,90**	0	0	0	0	0	0	**10**	0,00	0,00	0,00	0,00	0,00	0,00	0,00	**0,00**	15,79	**157,90**
15349	LIMAS TIPO K,Nº 25, 21 MM,AÇO INOXIDÁVEL,SECÇÃO TRANSVERSAL EM FORMA DE QUADRADO-DENTSPLAY	UND	10	**157,90**	0	0	0	0	0	0	**10**	0,00	0,00	0,00	0,00	0,00	0,00	0,00	**0,00**	15,79	**157,90**
15345	LIMAS TIPO K,Nº 25,25 MM,AÇO INOXIDÁVEL,SECÇÃO TRANSVERSAL EM FORMA DE QUADRADO-DENTSPLAY	UND	10	**157,90**	0	0	0	0	0	0	**10**	0,00	0,00	0,00	0,00	0,00	0,00	0,00	**0,00**	15,79	**157,90**
15350	LIMAS TIPO K,Nº 30, 21 MM,AÇO INOXIDÁVEL,SECÇÃO TRANSVERSAL EM FORMA DE QUADRADO-DENTSPLAY	UND	10	**157,90**	0	0	0	0	0	0	**10**	0,00	0,00	0,00	0,00	0,00	0,00	0,00	**0,00**	15,79	**157,90**
15351	LIMAS TIPO K,Nº 35, 21 MM,AÇO INOXIDÁVEL,SECÇÃO TRANSVERSAL EM FORMA DE QUADRADO-DENTSPLAY	UND	10	**157,90**	0	0	0	0	0	0	**10**	0,00	0,00	0,00	0,00	0,00	0,00	0,00	**0,00**	15,79	**157,90**
15352	LIMAS TIPO K,Nº 40, 21 MM,AÇO INOXIDÁVEL,SECÇÃO TRANSVERSAL EM FORMA DE QUADRADO-DENTSPLAY	UND	10	**157,90**	0	0	0	0	0	0	**10**	0,00	0,00	0,00	0,00	0,00	0,00	0,00	**0,00**	15,79	**157,90**
4612	LIMBITROL CX 20 COMP	UND	0	**0,00**	9	0	0	9	0	0	**0**	87,06	0,00	0,00	87,06	0,00	0,00	0,00	**87,06**	9,94	**0,00**
18955	LIMPA ALUMÍNIO PASTA 12X500G - ÁGUIA	CX	0	**0,00**	5	0	0	5	0	0	**0**	128,75	0,00	0,00	128,75	0,00	0,00	0,00	**128,75**	25,75	**0,00**
6330	LIMPA ALUMINIO PASTA 12x500G - TROIA	CX	3	**80,97**	0	0	0	3	0	0	**0**	0,00	0,00	0,00	80,97	0,00	0,00	0,00	**80,97**	26,99	**0,00**
1839	LIMPA ALUMÍNIO PASTA 500G	UND	48	**82,00**	0	0	0	48	0	0	**0**	0,00	0,00	0,00	81,9984	0,00	0,00	0,00	**81,9984**	1,7083	**0,00**
18723	LIMPA VIDROS CRISTALINO 12X500 ML - ZILAR	CX	0	**0,00**	8	0	0	8	0	0	**0**	180,00	0,00	0,00	180,00	0,00	0,00	0,00	**180,00**	22,50	**0,00**
6331	LIMPA VIDROS CRISTALINO 12x500ML - UZE	CX	6	**136,80**	5	0	0	5	0	0	**6**	114,00	0,00	0,00	114,00	0,00	0,00	0,00	**114,00**	22,80	**136,80**
1840	LIMPA VIDROS LÍQUIDO 500 ML	UND	108	**201,60**	0	0	0	108	0	0	**0**	0,00	0,00	0,00	201,6036	0,00	0,00	0,00	**201,6036**	1,8667	**0,00**
13124	LIMPADOR DE QUADRO BRANCO SOLUÇÃO LIMPADORA, 60 ML - RADEX	UND	6	**44,34**	0	0	0	0	0	0	**6**	0,00	0,00	0,00	0,00	0,00	0,00	0,00	**0,00**	7,39	**44,34**
13383	LIMPADOR DE QUADRO BRANCO, SOLUÇÃO LIMPADORA 60 ML	UND	4	**29,56**	0	0	0	0	0	0	**4**	0,00	0,00	0,00	0,00	0,00	0,00	0,00	**0,00**	7,39	**29,56**
1841	LIMPADOR LÍQUIDO PRA QUADRO BRANCO SPRAY	UND	1	**12,64**	0	0	0	0	0	0	**1**	0,00	0,00	0,00	0,00	0,00	0,00	0,00	**0,00**	12,64	**12,64**
1842	LIMPADOR MULTI USO 500 ML	UND	58	**105,92**	0	0	0	58	0	0	**0**	0,00	0,00	0,00	105,9196	0,00	0,00	0,00	**105,9196**	1,8262	**0,00**
6030	LINGUIÇA DE SUÍNO, TIPO CALABRESA - SERTANEJA	KG	0	**0,00**	270	0	0	270	0	0	**0**	3.240,00	0,00	0,00	3.240,00	0,00	0,00	0,00	**3.240,00**	12,00	**0,00**
18762	LINGUIÇA DE SUÍNO, TIPO CALABRESA, GROSSA. EMBALADA À VÁCUO, ACONDICIONADO EM EMBALAGEM PLÁSTICA - D'U MARCADO	KG	0	**0,00**	380	0	0	380	0	0	**0**	4.613,20	0,00	0,00	4.613,20	0,00	0,00	0,00	**4.613,20**	12,14	**0,00**
3257	LINGUIÇA TIPO CALABRESA GROSSA	KG	30	**96,00**	0	0	0	30	0	0	**0**	0,00	0,00	0,00	96,00	0,00	0,00	0,00	**96,00**	3,20	**0,00**
6791	LINHA DE COSTURA DIVERSAS CORES	UND	80	**200,00**	0	0	0	0	0	0	**80**	0,00	0,00	0,00	0,00	0,00	0,00	0,00	**0,00**	2,50	**200,00**
17996	LIPANON RETARD 250MG 30 CPR	UND	0	**0,00**	3	0	0	3	0	0	**0**	262,55	0,00	0,00	262,55	0,00	0,00	0,00	**262,55**	174,34	**0,00**
16256	LIPIBLOCK 120MG CX 2BL X 21 CAP	CX	1	**218,21**	94	0	0	95	0	0	**0**	19.336,70	0,00	0,00	19.554,91	0,00	0,00	0,00	**19.554,91**	612,06	**0,00**
14405	LIPIBLOCK 120MG CX 4BL X 21 CAP	UND	0	**0,00**	2	0	0	2	0	0	**0**	438,74	0,00	0,00	438,74	0,00	0,00	0,00	**438,74**	219,37	**0,00**

ESTADO DE SERGIPE
FUNDO MUNICIPAL DE SAUDE DE ITABAIANA
Balancete Mensal - Estoque Acumulado

De 01/01/2020 à 31/12/2020

Produto		UND	Saldo Período Anterior		Movimento do Período																
			Acumulado		Estoque (Quantidade)							Valores (R$)									
					Entradas			Saidas				Entrada			Saídas						
			Estoque (A)	Total (B)	Aquis. (C)	Canc. (D)	DOA/ADJ /IAQ/DAC (E)	Req/ED/T/ES (F)	RGL ESTOQ. (G)	Estorno (H)	Saldo (A+C-D-E-F-G+H)	Aquis. (I)	Canc. (J)	DOA/ADJ/IAQ/DAC (K)	Req/ED/T/ES (L)	RGL ESTOQ. (M)	Estorno. (N)	Vl. Sob.(O) (B+I-J-K-L-M+N)	Total (P) (L+M-N)	Vl. Médio	Total (B+I-J+D-L-M+N)
20301	LIPIDIL 160MG CX C/ 30 COMP REV	UND	0	**0,00**	6	0	0	6	0	0	**0**	671,63	0,00	0,00	671,63	0,00	0,00	0,00	**671,63**	224,26	**0,00**
18625	LIPIDIL 200MG CX 30 CAP GEL	UND	0	**0,00**	2	0	0	2	0	0	**0**	268,66	0,00	0,00	268,66	0,00	0,00	0,00	**268,66**	134,33	**0,00**
4623	LIPITOR 10MG CX 30 COMP REV	CX	0	**0,00**	3	0	0	3	0	0	**0**	387,11	0,00	0,00	387,11	0,00	0,00	0,00	**387,11**	255,99	**0,00**
6917	LIPITOR 20MG CX COM 30 COMP REV	CX	1	**133,1602**	42	0	0	43	0	0	**0**	5.735,03	0,00	0,00	5.868,1902	0,00	0,00	0,00	**5.868,1902**	410,5067	**0,00**
18005	LIPITOR 40MG C/ 30 CPS	UND	0	**0,00**	23	0	0	23	0	0	**0**	4.596,55	0,00	0,00	4.596,55	0,00	0,00	0,00	**4.596,55**	610,185	**0,00**
17715	LIPITOR 80MG CX 30 COMP REV	UND	0	**0,00**	10	0	0	10	0	0	**0**	2.274,73	0,00	0,00	2.274,73	0,00	0,00	0,00	**2.274,73**	461,42	**0,00**
5774	LIPLESS 100MG, CAIXA COM 30 COMPRIMIDOS	CX	1	**80,4296**	43	0	0	44	0	0	**0**	3.559,00	0,00	0,00	3.641,0398	0,00	0,00	0,00	**3.641,0398**	168,99	**0,00**
16854	LISADOR 500510MG CX C/ 16 COMP	UND	0	**0,00**	12	0	0	12	0	0	**0**	327,00	0,00	0,00	327,00	0,00	0,00	0,00	**327,00**	55,96	**0,00**
19740	LISADOR DIP 1G C/ 10 COMP	UND	0	**0,00**	28	0	0	28	0	0	**0**	438,90	0,00	0,00	438,90	0,00	0,00	0,00	**438,90**	31,68	**0,00**
21169	LISADOR DIP 500MG SOL GTS 20ML	UND	0	**0,00**	1	0	0	1	0	0	**0**	13,46	0,00	0,00	13,46	0,00	0,00	0,00	**13,46**	13,46	**0,00**
1846	LIVALO 2MG CX 30 COMP	CX	6	**607,70**	0	0	0	6	0	0	**0**	0,00	0,00	0,00	607,6998	0,00	0,00	0,00	**607,6998**	101,2833	**0,00**
15063	LIVALO 4MG CX C/ 30 COMP	UND	0	**0,00**	7	0	0	7	0	0	**0**	1.489,69	0,00	0,00	1.489,69	0,00	0,00	0,00	**1.489,69**	431,37	**0,00**
21588	LIVIAL 2,5MG CX 28 COMP	UND	0	**0,00**	1	0	0	1	0	0	**0**	91,43	0,00	0,00	91,43	0,00	0,00	0,00	**91,43**	91,43	**0,00**
1847	LIVRO DE ATA	UND	22	**136,33**	0	0	0	0	0	0	**22**	0,00	0,00	0,00	0,00	0,00	0,00	0,00	**0,00**	6,1968	**136,33**
20404	LIVRO DE ATAS CADERNO CD C/ 50 FOLHAS NUMERADAS - TILIBRA	UND	0	**0,00**	170	0	0	102	0	0	**68**	680,00	0,00	0,00	408,00	0,00	0,00	0,00	**408,00**	4,00	**272,00**
13876	LIVRO DE ATAS COM 50 FOLHAS NUMERADAS-TILIBRA	UND	40	**156,00**	74	0	0	90	0	0	**24**	288,60	0,00	0,00	351,00	0,00	0,00	0,00	**351,00**	3,90	**93,60**
14023	LIVRO DE ATAS NUMERADO 50FLS	UND	30	**117,00**	0	0	0	30	0	0	**0**	0,00	0,00	0,00	117,00	0,00	0,00	0,00	**117,00**	3,90	**0,00**
1848	LIVRO DE CAIXA 100 FOLHAS - GRANDE	UND	2	**21,03**	0	0	0	0	0	0	**2**	0,00	0,00	0,00	0,00	0,00	0,00	0,00	**0,00**	10,515	**21,03**
1849	LIVRO DE CALIGRAFIA	UND	15	**11,26**	0	0	0	0	0	0	**15**	0,00	0,00	0,00	0,00	0,00	0,00	0,00	**0,00**	0,7507	**11,26**
1850	LIVRO DE PROTOCOLO DE CORREPONDÊNCIA 104 FOLHAS	UND	40	**190,80**	0	0	0	0	0	0	**40**	0,00	0,00	0,00	0,00	0,00	0,00	0,00	**0,00**	4,77	**190,80**
1851	LIVRO PARA PROTOCOLO	UND	9	**41,24**	0	0	0	0	0	0	**9**	0,00	0,00	0,00	0,00	0,00	0,00	0,00	**0,00**	4,5822	**41,24**
14024	LIVRO PROTOCOLO CORRESPONDENCIA 104FLS	UND	18	**97,20**	0	0	0	4	0	0	**14**	0,00	0,00	0,00	21,60	0,00	0,00	0,00	**21,60**	5,40	**75,60**
13877	LIVRO PROTOCOLO DE CORRESPONDÊNCIA 104 FLS-TILIBRA	UND	22	**118,80**	36	0	0	43	0	0	**15**	194,40	0,00	0,00	232,20	0,00	0,00	0,00	**232,20**	5,40	**81,00**
20406	LIVRO PROTOCOLO, C/ 100 FOLHAS, 220MMX155MM,CAPA DURA,IMPRESSÃO OFSETE,DUAS FACES,PRETO,CAPA PAPELÃO,75/M2 - SÃO DOMINGOS	UND	0	**0,00**	170	0	0	85	0	0	**85**	833,00	0,00	0,00	416,50	0,00	0,00	0,00	**416,50**	4,90	**416,50**
6300	LIXEIRA DE PLÁSTICO COM PEDAL 20 L - ARQPLAST	UND	0	**0,00**	245	0	0	210	0	0	**35**	4.217,50	0,00	0,00	3.570,00	0,00	0,00	0,00	**3.570,00**	49,50	**647,50**
18513	LIXEIRA DE PLÁSTICO COM PEDAL 30 LITROS - ARQPLAST	UND	0	**0,00**	98	0	0	68	0	0	**30**	2.156,00	0,00	0,00	1.496,00	0,00	0,00	0,00	**1.496,00**	22,00	**660,00**
6296	LIXEIRA EM PLÁSTICO COM TAMPA SEM PEDAL 100L - ARQPLAST	UND	0	**0,00**	51	0	0	44	0	0	**7**	1.498,50	0,00	0,00	1.291,50	0,00	0,00	0,00	**1.291,50**	29,5714	**207,00**
1852	LIXEIRA EM PLÁSTICO DE 100 L	UND	8	**250,00**	0	0	0	0	0	0	**8**	0,00	0,00	0,00	0,00	0,00	0,00	0,00	**0,00**	31,25	**250,00**
18511	LIXEIRA EM PLÁSTICO, COM TAMPA, COM PEDAL, 100 LITROS - ARQPLAST	UND	0	**0,00**	28	0	0	23	0	0	**5**	1.120,00	0,00	0,00	920,00	0,00	0,00	0,00	**920,00**	40,00	**200,00**
18512	LIXEIRA EM PLÁSTICO, COM TAMPA, SEM PEDAL, 60 LITROS - ARQPLAST	UND	0	**0,00**	42	0	0	36	0	0	**6**	714,00	0,00	0,00	612,00	0,00	0,00	0,00	**612,00**	17,00	**102,00**
18587	LIXEIRA EM TELA PLASTICA 10 LITROS COM TAMPA, INPLAST.	UND	0	**0,00**	20	0	0	20	0	0	**0**	125,00	0,00	0,00	125,00	0,00	0,00	0,00	**125,00**	6,25	**0,00**
18763	LIXEIRA EM TELA PLÁSTICA 10L - MERCONPLAS	UND	0	**0,00**	50	0	0	40	0	0	**10**	121,00	11,00	0,00	99,00	0,00	11,00	0,00	**88,00**	2,20	**22,00**
18957	LIXEIRA GRANDE EM PLÁSTICO COM TAMPA E COM PEDAL COM CAPACIDADE APROX. 60L - MERCONPLAS	UND	0	**0,00**	10	0	0	10	0	0	**0**	180,00	0,00	0,00	180,00	0,00	0,00	0,00	**180,00**	18,00	**0,00**

ESTADO DE SERGIPE
FUNDO MUNICIPAL DE SAUDE DE ITABAIANA
Balancete Mensal - Estoque Acumulado

De 01/01/2020 à 31/12/2020

Produto		UND	Saldo Período Anterior		Movimento do Período																
			Acumulado		Estoque (Quantidade)							Valores (R$)									
					Entradas			Saidas				Entrada			Saídas						
			Estoque (A)	Total (B)	Aquis. (C)	Canc. (D)	DOA/ADJ /IAQ/DAC (E)	Req/ED/T/ES (F)	RGL ESTOQ. (G)	Estorno (H)	Saldo (A+C-D-E-F-G+H)	Aquis. (I)	Canc. (J)	DOA/ADJ/IAQ/DAC (K)	Req/ED/T/ES (L)	RGL ESTOQ. (M)	Estorno. (N)	Vl. Sob.(O) (B+I-J-K-L-M+N)	Total (P) (L+M-N)	Vl. Médio	Total (B+I-J+D-L-M+N)
6299	LIXEIRA PLÁSTICA (TELADA) 9 L - ARQPLAST	UND	0	**0,00**	65	0	0	55	0	0	**10**	156,00	0,00	0,00	132,00	0,00	0,00	0,00	**132,00**	2,40	**24,00**
18764	LIXEIRA PLÁSTICA (TELADA), CAPACIDADE APROX. 9L - MERCONPLAS	UND	0	**0,00**	100	0	0	80	0	0	**20**	253,00	33,00	0,00	209,00	0,00	33,00	0,00	**176,00**	2,20	**44,00**
21037	LIXIANA 30MG C/ 30 COMP REV	UND	0	**0,00**	1	0	0	1	0	0	**0**	149,17	0,00	0,00	149,17	0,00	0,00	0,00	**149,17**	149,17	**0,00**
13980	LIXIANA 60MG C/30 COMP REV	UND	2	**460,81**	17	0	0	19	0	0	**0**	3.901,21	0,00	0,00	4.362,02	0,00	0,00	0,00	**4.362,02**	691,60	**0,00**
15535	LOCALIZADOR APICAL ENDODÔNTICO - FINEPEX/SCHUSTER	UND	1	**1.650,00**	0	0	0	1	0	0	**0**	0,00	0,00	0,00	1.650,00	0,00	0,00	0,00	**1.650,00**	1.650,00	**0,00**
20730	LOCERYL 50MG/ML ESMALTE FR 2,5ML	UND	0	**0,00**	3	0	0	3	0	0	**0**	322,64	0,00	0,00	322,64	0,00	0,00	0,00	**322,64**	109,80	**0,00**
6905	LONCORD 20MG CX COM 20 CAP	UND	1	**21,1805**	21	0	0	22	0	0	**0**	450,32	0,00	0,00	470,6853	0,00	0,00	0,00	**470,6853**	43,56	**0,00**
1853	LORATADINA 10 MG	CP	3.840	**268,80**	0	0	0	3.840	0	0	**0**	0,00	0,00	0,00	268,80	0,00	0,00	0,00	**268,80**	0,07	**0,00**
14673	LORATADINA 10 MG - GEOLAB	CP	20.000	**1.600,00**	0	0	0	20.000	0	0	**0**	0,00	0,00	0,00	1.600,00	0,00	0,00	0,00	**1.600,00**	0,08	**0,00**
6020	LORATADINA 10MG	CP	20.000	**1.600,00**	0	0	0	20.000	0	0	**0**	0,00	0,00	0,00	1.600,00	0,00	0,00	0,00	**1.600,00**	0,08	**0,00**
6503	LORATADINA 1MG/ML 100ML	FRC	506	**1.177,38**	0	0	0	506	0	0	**0**	0,00	0,00	0,00	1.177,38	0,00	0,00	0,00	**1.177,38**	4,46	**0,00**
13285	LORATADINA 1MG/ML, XAROPE, 100 ML - PRATI	FRC	2.654	**6.183,82**	320	0	0	2.974	0	0	**0**	745,60	0,00	0,00	6.929,42	0,00	0,00	0,00	**6.929,42**	11,65	**0,00**
20074	LORATADINA 1MG/ML, XAROPE, 100ML -PHARLAB	FRC	0	**0,00**	2.810	0	0	2.810	0	0	**0**	8.008,50	0,00	0,00	8.008,50	0,00	0,00	0,00	**8.008,50**	14,25	**0,00**
17333	LORATADINA, 10 MG - VITAMEDIC	CP	0	**0,00**	19.612	0	0	19.612	0	0	**0**	2.353,44	0,00	0,00	2.353,44	0,00	0,00	0,00	**2.353,44**	0,24	**0,00**
2717	Loratadina, 10 mg comprimido - GEOLAB.	CP	29.000	**2.320,00**	0	0	0	29.000	0	0	**0**	0,00	0,00	0,00	2.320,00	0,00	0,00	0,00	**2.320,00**	0,08	**0,00**
20557	LORATADINA, CONCENTRAÇÃO: 1MG/ML, TIPO MEDICAMENTO: XAROPE (FRASCO 100,00 ML)	FRC	0	**0,00**	1.190	0	0	1.190	0	0	**0**	3.391,50	0,00	0,00	3.391,50	0,00	0,00	0,00	**3.391,50**	5,70	**0,00**
1855	LORATIDINA 1 MG CPR	UND	512	**1.391,2576**	0	0	0	0	0	0	**512**	0,00	0,00	0,00	0,00	0,00	0,00	0,00	**0,00**	2,7173	**1.391,2576**
1856	LORATIDINA 10 MG CPR	UND	6.240	**436,80**	0	0	0	0	0	0	**6.240**	0,00	0,00	0,00	0,00	0,00	0,00	0,00	**0,00**	0,07	**436,80**
20909	LORAZEPAM 2M CX 2 BL X 15 COMP	UND	0	**0,00**	15	0	0	15	0	0	**0**	290,10	0,00	0,00	290,10	0,00	0,00	0,00	**290,10**	19,35	**0,00**
17845	LORAZEPAM 2MG CX 20 COMP	UND	0	**0,00**	25	0	0	25	0	0	**0**	321,76	0,00	0,00	321,76	0,00	0,00	0,00	**321,76**	31,62	**0,00**
18338	LOREDON 50MG C/ 60 COMP	UND	0	**0,00**	1	0	0	1	0	0	**0**	45,18	0,00	0,00	45,18	0,00	0,00	0,00	**45,18**	45,18	**0,00**
4657	LOSARTANA + HIDROCLOROTIAZIDA 100+25MG CX 30 COMP	UND	1	**65,68**	0	0	0	1	0	0	**0**	0,00	0,00	0,00	65,68	0,00	0,00	0,00	**65,68**	65,68	**0,00**
6600	LOSARTANA POTASSICA 100 MG BL X 30COMP REV	UND	0	**0,00**	1	0	0	1	0	0	**0**	62,76	0,00	0,00	62,76	0,00	0,00	0,00	**62,76**	62,76	**0,00**
5787	LOSARTANA POTÁSSICA 100MG CX 2BL X 15 COMP REV	UND	0	**0,00**	4	0	0	4	0	0	**0**	251,12	0,00	0,00	251,12	0,00	0,00	0,00	**251,12**	62,92	**0,00**
1858	LOSARTANA POTÁSSICA 50 MG	UND	519.317	**20.928,4751**	0	0	0	519.317	0	0	**0**	0,00	0,00	0,00	20.928,4751	0,00	0,00	0,00	**20.928,4751**	0,0403	**0,00**
13394	LOSARTANA POTÁSSICA 50 MG - GEOLAB	CP	1.193	**29.568,00**	2	0	0	1.195	0	0	**0**	102,34	0,00	0,00	29.670,3906	0,00	0,00	0,00	**29.670,3906**	314,8966	**0,00**
589	Losartana potássica 50 mg comprimido - PRATI.	UND	0	**0,00**	33	0	0	33	0	0	**0**	495,00	0,00	0,00	495,00	0,00	0,00	0,00	**495,00**	15,00	**0,00**
7092	LOSARTANA POTASSICA 50MG COMP	CP	499.980	**19.999,20**	0	0	0	499.980	0	0	**0**	0,00	0,00	0,00	19.999,20	0,00	0,00	0,00	**19.999,20**	0,04	**0,00**
455	Losartana potássica, 50 mg - PRATI.	CAP	128.753	**5.150,12**	275.016	0	0	403.769	0	0	**0**	71.876,70	0,00	0,00	77.026,82	0,00	0,00	0,00	**77.026,82**	86,62	**0,00**
17214	LOSEC MUPS 10MG CX 14 COMP REV	UND	0	**0,00**	10	0	0	10	0	0	**0**	923,94	0,00	0,00	923,94	0,00	0,00	0,00	**923,94**	95,45	**0,00**
18641	LOSEC MUPS 10MG CX C/ 28 COMP REV	UND	0	**0,00**	3	0	0	3	0	0	**0**	616,41	0,00	0,00	616,41	0,00	0,00	0,00	**616,41**	204,93	**0,00**
18007	LOSEC MUPS 10MKG VC 28 COMP REV	UND	0	**0,00**	2	0	0	2	0	0	**0**	412,80	0,00	0,00	412,80	0,00	0,00	0,00	**412,80**	206,40	**0,00**
16764	LOSEC MUPS 20MG CX C/ 14 COMP REV	UND	0	**0,00**	4	0	0	4	0	0	**0**	661,04	0,00	0,00	661,04	0,00	0,00	0,00	**661,04**	165,26	**0,00**
1859	LOTAR 5+50 MG CX 30 CAP	CX	6	**337,86**	3	0	0	9	0	0	**0**	148,81	0,00	0,00	486,67	0,00	0,00	0,00	**486,67**	155,51	**0,00**
4664	LOTAR 5100 MG CX 30 CAP	UND	0	**0,00**	8	0	0	8	0	0	**0**	424,71	0,00	0,00	424,71	0,00	0,00	0,00	**424,71**	105,23	**0,00**

ESTADO DE SERGIPE
FUNDO MUNICIPAL DE SAUDE DE ITABAIANA
Balancete Mensal - Estoque Acumulado

De 01/01/2020 à 31/12/2020

Produto		UND	Saldo Período Anterior		Movimento do Período																
			Acumulado		Estoque (Quantidade)							Valores (R$)									
					Entradas			Saidas				Entrada			Saídas						
			Estoque (A)	Total (B)	Aquis. (C)	Canc. (D)	DOA/ADJ /IAQ/DAC (E)	Req/ED/T/E S (F)	RGL ESTOQ. (G)	Estorno (H)	Saldo (A+C-D-E-F-G+H)	Aquis. (I)	Canc. (J)	DOA/ADJ/I AQ/DAC (K)	Req/ED/T/ES (L)	RGL ESTOQ. (M)	Estorno. (N)	Vl. Sob.(O) (B+I-J-K-L-M+N)	Total (P) (L+M-N)	Vl. Médio	Total (B+I-J+D-L-M+N)
16692	LOTEPROL COLIRIO 5ML	UND	1	**57,37**	0	0	0	1	0	0	**0**	0,00	0,00	0,00	57,37	0,00	0,00	0,00	**57,37**	57,37	**0,00**
4666	LOXONIN 60 MG CAIXA COM 15 COMPRIMIDOS	CX	0	**0,00**	19	0	0	19	0	0	**0**	475,15	25,33	0,00	475,15	0,00	25,33	0,00	**449,82**	51,06	**0,00**
15843	LOXONIN 60MG CX C/ 30 COMP	UND	0	**0,00**	6	0	0	6	0	0	**0**	322,09	107,52	0,00	322,09	0,00	107,52	0,00	**214,57**	107,05	**0,00**
21590	LOZAN 20MGG SHAMPOO FR 100ML	FRC	0	**0,00**	1	0	0	1	0	0	**0**	28,21	0,00	0,00	28,21	0,00	0,00	0,00	**28,21**	28,21	**0,00**
7173	LUBRIFICANTE ODONTOLOGICO 200ML ALTA/BAIXA ROTACAO	UND	27	**343,71**	0	0	0	0	0	0	**27**	0,00	0,00	0,00	0,00	0,00	0,00	0,00	**0,00**	38,19	**343,71**
15637	Lubrificante odontológico, spray com adaptador, embalagem contendo mínimo 200 ml - SOUZA LEONARDI	UND	27	**436,05**	0	0	0	27	0	0	**0**	0,00	0,00	0,00	436,05	0,00	0,00	0,00	**436,05**	16,15	**0,00**
17722	LUFTAL CART 20 COMP	UND	0	**0,00**	1	0	0	1	0	0	**0**	17,99	0,00	0,00	17,99	0,00	0,00	0,00	**17,99**	17,99	**0,00**
18491	LUFTAL FRASCO 15ML	UND	0	**0,00**	3	0	0	3	0	0	**0**	62,11	0,00	0,00	62,11	0,00	0,00	0,00	**62,11**	21,47	**0,00**
16712	LUGANO 12+250MCG CX 60 CAP INAL PO	UND	1	**88,96**	2	0	0	3	0	0	**0**	181,81	0,00	0,00	270,77	0,00	0,00	0,00	**270,77**	181,81	**0,00**
13360	LUMIGAN RC 0,01% FR 5ML	UND	1	**164,59**	5	0	0	6	0	0	**0**	851,85	0,00	0,00	1.016,44	0,00	0,00	0,00	**1.016,44**	341,36	**0,00**
16964	LUMIGAN RC FR 3ML	UND	0	**0,00**	2	0	0	2	0	0	**0**	196,22	0,00	0,00	196,22	0,00	0,00	0,00	**196,22**	98,11	**0,00**
16336	LUMINÁRIA ABERTA EM LIGA DE ALUMÍNIO, COM ALOJAMENTO INDIVIDUAL, MODELO LP 32/3 3 PÉTALAS COM BOCAL E-40 - CLARÃO	UND	0	**0,00**	2	0	0	2	0	0	**0**	606,00	0,00	0,00	606,00	0,00	0,00	0,00	**606,00**	303,00	**0,00**
16338	LUMINÁRIA ABERTA EM LIGA DE ALUMÍNIO, COM ALOJAMENTO INDIVIDUAL, MODELO LP32/3 3 PÉTALAS COM BOCAL E-41 - CLARÃO	UND	0	**0,00**	2	0	0	2	0	0	**0**	500,00	0,00	0,00	500,00	0,00	0,00	0,00	**500,00**	250,00	**0,00**
11404	LUMINÁRIA ABERTA LP - 270 ENCAIXE 25MM BOCAL E-27 - OLIVIO	UND	0	**0,00**	23	0	0	23	0	0	**0**	322,00	0,00	0,00	322,00	0,00	0,00	0,00	**322,00**	14,00	**0,00**
17892	Luminária aberta LP - 271/40 encaixe 33mm bocal E-40 - BLUMENAL	UND	0	**0,00**	33	0	0	33	0	0	**0**	854,70	0,00	0,00	854,70	0,00	0,00	0,00	**854,70**	25,90	**0,00**
7003	LUSTRA MÓVEIS 200ML	UND	120	**225,00**	0	0	0	120	0	0	**0**	0,00	0,00	0,00	225,00	0,00	0,00	0,00	**225,00**	1,875	**0,00**
18721	LUSTRA MÓVEIS 200ML CX C/ 24UND - PEROBA	CX	0	**0,00**	9	0	0	8	0	0	**1**	225,00	0,00	0,00	200,00	0,00	0,00	0,00	**200,00**	25,00	**25,00**
6962	LUSTRA MÓVEIS 200ML CX COM 24 UND	CX	10	**450,00**	0	0	0	10	0	0	**0**	0,00	0,00	0,00	450,00	0,00	0,00	0,00	**450,00**	45,00	**0,00**
1860	LUSTRA MÓVEIS LÍQUIDO FRASCO COM 200 ML	UND	68	**104,83**	0	0	0	0	0	0	**68**	0,00	0,00	0,00	0,00	0,00	0,00	0,00	**0,00**	1,5416	**104,83**
1861	LUVA CIRÚRGICA ESTERIL, NUMERO 7	UND	100	**100,00**	0	0	0	0	0	0	**100**	0,00	0,00	0,00	0,00	0,00	0,00	0,00	**0,00**	1,00	**100,00**
1862	LUVA CIRÚRGICA ESTERIL, NÚMERO 7,5	UND	42	**43,7675**	0	0	0	42	0	0	**0**	0,00	0,00	0,00	43,7682	0,00	0,00	0,00	**43,7682**	1,0421	**0,00**
1863	LUVA CIRÚRGICA ESTERIL, NÚMERO 8,0	UND	55	**54,45**	0	0	0	0	0	0	**55**	0,00	0,00	0,00	0,00	0,00	0,00	0,00	**0,00**	0,99	**54,45**
1864	LUVA CIRÚRGICA ESTERIL, NÚMERO 8,5	UND	120	**119,67**	0	0	0	120	0	0	**0**	0,00	0,00	0,00	119,676	0,00	0,00	0,00	**119,676**	0,9973	**0,00**
17708	LUVA CIRÚRGICA, LÁTEX, TAMANHO 8,5, ESTÉRIL - DESCARPAK	PAR	0	**0,00**	500	0	0	500	0	0	**0**	485,00	0,00	0,00	485,00	0,00	0,00	0,00	**485,00**	2,91	**0,00**
1865	LUVA CIRÚRGICA, NUMERO 8	UND	80	**90,00**	0	0	0	0	0	0	**80**	0,00	0,00	0,00	0,00	0,00	0,00	0,00	**0,00**	1,125	**90,00**
1866	LUVA CIRÚRGICA, NÚMERO 8,5	UND	36	**37,0506**	0	0	0	36	0	0	**0**	0,00	0,00	0,00	37,0512	0,00	0,00	0,00	**37,0512**	1,0292	**0,00**
20950	Luva cirúrgica, tamanho 7, estéril, lubrificada c/ pó, descartável -TARGA LEMGRUBER	PAR	0	**0,00**	700	0	0	30	0	0	**670**	1.106,00	0,00	0,00	47,40	0,00	0,00	0,00	**47,40**	3,16	**1.058,60**
20788	luva cirúrgica, tamanho 7,50, estéril, lubrificada c/ pó	PAR	0	**0,00**	828	0	0	0	0	0	**828**	1.308,24	0,00	0,00	0,00	0,00	0,00	0,00	**0,00**	1,58	**1.308,24**
20951	Luva cirúrgica, tamanho 7,50, estéril, lubrificada c/ pó, descartável -TARGA LEMGRUBER	PAR	0	**0,00**	2.400	0	0	410	0	0	**1.990**	3.792,00	0,00	0,00	647,80	0,00	0,00	0,00	**647,80**	1,58	**3.144,20**
20790	luva cirúrgica, tamanho 8, estéril, lubrificada c/ pó	PAR	0	**0,00**	800	0	0	0	0	0	**800**	1.264,00	0,00	0,00	0,00	0,00	0,00	0,00	**0,00**	1,58	**1.264,00**

ESTADO DE SERGIPE
FUNDO MUNICIPAL DE SAUDE DE ITABAIANA
Balancete Mensal - Estoque Acumulado

De 01/01/2020 à 31/12/2020

Produto		UND	Saldo Período Anterior		Movimento do Período																
			Acumulado		Estoque (Quantidade)							Valores (R$)									
					Entradas			Saidas				Entrada			Saídas						
			Estoque (A)	Total (B)	Aquis. (C)	Canc. (D)	DOA/ADJ /IAQ/DAC (E)	Req/ED/T/ES (F)	RGL ESTOQ. (G)	Estorno (H)	Saldo (A+C-D-E-F-G+H)	Aquis. (I)	Canc. (J)	DOA/ADJ/IAQ/DAC (K)	Req/ED/T/ES (L)	RGL ESTOQ. (M)	Estorno. (N)	Vl. Sob.(O) (B+I-J-K-L-M+N)	Total (P) (L+M-N)	Vl. Médio	Total (B+I-J+D-L-M+N)
20952	Luva cirúrgica, tamanho 8, estéril, lubrificada c/ pó, descartável -TARGA LEMGRUBER	PAR	0	**0,00**	1.150	0	0	122	0	0	**1.028**	1.817,00	0,00	0,00	192,76	0,00	0,00	0,00	**192,76**	1,58	**1.624,24**
18913	LUVA CIRÚRGICA,LATEX NATURAL,TAMANHO 7,5,ESTERIL,28CM,LUBRIFICADA,PÓ BIOABSORVÍVEL,ATÓXICA,ABERTURA ASSÉPTICA-DESCARPACK	PAR	0	**0,00**	300	0	0	0	0	0	**300**	540,00	0,00	0,00	0,00	0,00	0,00	0,00	**0,00**	1,80	**540,00**
18912	LUVA CIRÚRGICA,LATEX NATURAL,TAMANHO 7,ESTERIL,28CM,LUBRIFICADA,PÓ BIOABSORVÍVEL,ATÓXICA,ABERTURA ASSÉPTICA - DESCARPACK	PAR	0	**0,00**	300	0	0	0	0	0	**300**	540,00	0,00	0,00	0,00	0,00	0,00	0,00	**0,00**	1,80	**540,00**
19806	LUVA DE BORRACHA CANO LONGO - ADVAN SAFETY	CX	0	**0,00**	180	0	0	0	0	0	**180**	1.260,00	0,00	0,00	0,00	0,00	0,00	0,00	**0,00**	21,00	**1.260,00**
18765	LUVA DE LÁTEX EMBORRACHADA COM PALMA ANTIDERRAPANTE - MUCAMBO	PAR	0	**0,00**	39	0	0	29	0	0	**10**	110,00	12,50	0,00	85,00	0,00	12,50	0,00	**72,50**	2,50	**25,00**
19805	LUVA DE PROCEDIMENTO, TAMANHO G - LEMGRUBER	CX	0	**0,00**	100	0	0	42	0	0	**58**	4.650,00	0,00	0,00	1.953,00	0,00	0,00	0,00	**1.953,00**	46,50	**2.697,00**
19804	LUVA DE PROCEDIMENTO, TAMANHO M - LEMGRUBER	CX	0	**0,00**	270	0	0	40	0	0	**230**	11.765,00	0,00	0,00	1.386,00	0,00	0,00	0,00	**1.386,00**	53,50	**10.379,00**
19803	LUVA DE PROCEDIMENTO, TAMANHO P - LEMGRUBER	CX	0	**0,00**	150	0	0	150	0	0	**0**	6.975,00	0,00	0,00	6.975,00	0,00	0,00	0,00	**6.975,00**	46,50	**0,00**
18893	LUVA NÃO CIRURGICA,LATÉX INTEGRO E UNIFORME,GRANDE,SEM PÓ, AMBIDESTRA,DESCARTÁVEL, C/ 100 UN - TARGA.	CX	0	**0,00**	300	0	0	300	0	0	**0**	11.205,00	0,00	0,00	11.205,00	0,00	0,00	0,00	**11.205,00**	37,35	**0,00**
18891	LUVA NÃO CIRURGICA,LÁTEX NATURAL ÍNTEGRO E UNIFORME,ATÓXICA,PEQUENA,AMBIDESTRA,DESCARTÁVEL,ANATÔMICO, 100UN - TARGA	CX	0	**0,00**	600	0	0	600	0	0	**0**	22.410,00	0,00	0,00	22.410,00	0,00	0,00	0,00	**22.410,00**	74,70	**0,00**
18892	LUVA NÃO CIRURGICA,LATÉX,MÉDIA,SEM PÓ, AMBIDESTRA,DESCARTÁVEL, C/ 100 UN - TARGA.	CX	0	**0,00**	850	0	0	850	0	0	**0**	31.747,50	0,00	0,00	31.747,50	0,00	0,00	0,00	**31.747,50**	74,70	**0,00**
20794	luva p/ procedimento não cirurgico, tamanho grande, caixa c/ 100 und	CX	0	**0,00**	240	0	0	0	0	0	**240**	8.808,00	0,00	0,00	0,00	0,00	0,00	0,00	**0,00**	73,40	**8.808,00**
20954	Luva p/ procedimento não cirúrgico, tamanho grande, lubrificada c/ pó, descartável, caixa c/ 100und -TARGA LEMGRUBER	CX	0	**0,00**	1.100	0	0	80	0	0	**1.020**	40.370,00	0,00	0,00	2.936,00	0,00	0,00	0,00	**2.936,00**	73,40	**37.434,00**
20795	luva p/ procedimento não cirurgico, tamanho médio, caixa c/ 100 und	CX	0	**0,00**	752	0	0	0	0	0	**752**	27.598,40	0,00	0,00	0,00	0,00	0,00	0,00	**0,00**	146,80	**27.598,40**
20955	Luva p/ procedimento não cirúrgico, tamanho médio,lubrificada c/ pó, descartável, caixa c/ 100und -TARGA LEMGRUBER	CX	0	**0,00**	1.060	0	0	94	0	0	**966**	38.902,00	0,00	0,00	3.449,80	0,00	0,00	0,00	**3.449,80**	73,40	**35.452,20**
20797	luva p/ procedimento não cirurgico, tamanho pequeno, caixa c/ 100 und	CX	0	**0,00**	656	0	0	0	0	0	**656**	24.075,20	0,00	0,00	0,00	0,00	0,00	0,00	**0,00**	146,80	**24.075,20**
20956	Luva p/ procedimento não cirúrgico, tamanho pequeno,lubrificada c/ pó, descartável, caixa c/ 100und -TARGA LEMGRUBER	CX	0	**0,00**	1.044	0	0	132	0	0	**912**	38.314,80	0,00	0,00	4.844,40	0,00	0,00	0,00	**4.844,40**	73,40	**33.470,40**
18822	LUVA PARA LIMPEZA DE LÁTEX TAM. G (PAR) - NOBRE	UND	0	**0,00**	32	0	0	12	0	0	**20**	73,60	0,00	0,00	27,60	0,00	0,00	0,00	**27,60**	2,30	**46,00**
18823	LUVA PARA LIMPEZA DE LÁTEX TAM. M (PAR) - NOBRE	UND	0	**0,00**	26	0	0	6	0	0	**20**	59,80	0,00	0,00	13,80	0,00	0,00	0,00	**13,80**	2,30	**46,00**
136	LUVA PARA LIMPEZA, TAMANHO G (PAR)	UND	14	**26,60**	0	0	0	14	0	0	**0**	0,00	0,00	0,00	26,60	0,00	0,00	0,00	**26,60**	1,90	**0,00**

ESTADO DE SERGIPE
FUNDO MUNICIPAL DE SAUDE DE ITABAIANA
Balancete Mensal - Estoque Acumulado

De 01/01/2020 à 31/12/2020

Produto		UND	Saldo Período Anterior		Movimento do Período																
			Acumulado		Estoque (Quantidade)							Valores (R$)									
					Entradas			Saidas				Entrada			Saídas						
			Estoque (A)	Total (B)	Aquis. (C)	Canc. (D)	DOA/ADJ /IAQ/DAC (E)	Req/ED/T/ES (F)	RGL ESTOQ. (G)	Estorno (H)	Saldo (A+C-D-E-F-G+H)	Aquis. (I)	Canc. (J)	DOA/ADJ/IAQ/DAC (K)	Req/ED/T/ES (L)	RGL ESTOQ. (M)	Estorno. (N)	Vl. Sob.(O) (B+I-J-K-L-M+N)	Total (P) (L+M-N)	Vl. Médio	Total (B+I-J+D-L-M+N)
137	LUVA PARA LIMPEZA, TAMANHO M (PAR)	UND	14	**26,60**	0	0	0	14	0	0	**0**	0,00	0,00	0,00	26,60	0,00	0,00	0,00	**26,60**	1,90	**0,00**
6356	Luva para procedimento nao esteril, em latex, descartavel, tamanho pequeno, ambidestra, c 100 un, UNIGLOVES	UND	0	**0,00**	380	0	0	380	0	0	**0**	6.365,00	0,00	0,00	6.365,00	0,00	0,00	0,00	**6.365,00**	16,75	**0,00**
1867	LUVA PARA PROCEDIMENTO TAMANHO P	CX	73	**1.018,19**	0	0	0	0	0	0	**73**	0,00	0,00	0,00	0,00	0,00	0,00	0,00	**0,00**	13,9478	**1.018,19**
1868	LUVA PARA PROCEDIMENTO, NAO ESTERIL EM LATEX DESC PEQUENO CX COM 100 UND	CX	500	**7.375,00**	0	0	0	0	0	0	**500**	0,00	0,00	0,00	0,00	0,00	0,00	0,00	**0,00**	14,75	**7.375,00**
1869	LUVA PARA PROCEDIMENTO, NAO ESTERIL, TAMANHO M, CAIXA COM 100 UND	CX	1.447	**21.199,68**	0	0	0	0	0	0	**1.447**	0,00	0,00	0,00	0,00	0,00	0,00	0,00	**0,00**	30,57	**21.199,68**
1870	LUVA PARA PROCEDIMENTO, TAMANHO G, CX COM 100 UND	CX	1.080	**15.120,00**	0	0	0	0	0	0	**1.080**	0,00	0,00	0,00	0,00	0,00	0,00	0,00	**0,00**	14,00	**15.120,00**
1871	LUVA PARA PROCEDIMENTO, TAMANHO M, CX COM 100 UND	CX	1.500	**20.550,00**	0	0	0	0	0	0	**1.500**	0,00	0,00	0,00	0,00	0,00	0,00	0,00	**0,00**	13,70	**20.550,00**
1872	LUVA PARA PROCEDIMENTO, TAMANHO P, CX COM 100 UND	CX	300	**4.080,00**	0	0	0	0	0	0	**300**	0,00	0,00	0,00	0,00	0,00	0,00	0,00	**0,00**	13,60	**4.080,00**
2849	Luva para procedimentos não estéril, em látex, descartável, tamanho grande, ambidestra. Caixa com 100 uni. - UNIGLOVES	CX	130	**2.219,10**	30	0	0	160	0	0	**0**	512,10	0,00	0,00	2.731,20	0,00	0,00	0,00	**2.731,20**	34,14	**0,00**
2848	Luva para procedimentos não estéril, em látex, descartável, tamanho médio, ambidestra. Caixa com 100 uni. - UNIGLOVES	CX	765	**12.905,55**	1.195	0	0	1.960	0	0	**0**	20.159,65	0,00	0,00	33.065,20	0,00	0,00	0,00	**33.065,20**	33,74	**0,00**
6332	LUVA, PARA LIMPEZA, TAMANHO G (PAR) - NOBRE	UND	0	**0,00**	20	0	0	20	0	0	**0**	38,00	0,00	0,00	38,00	0,00	0,00	0,00	**38,00**	1,90	**0,00**
6333	LUVA, PARA LIMPEZA, TAMANHO M (PAR) - NOBRE	UND	0	**0,00**	10	0	0	10	0	0	**0**	19,00	0,00	0,00	19,00	0,00	0,00	0,00	**19,00**	1,90	**0,00**
3366	LUVOX 100 COM 30 COMP	UND	4	**831,5005**	64	0	0	68	0	0	**0**	13.650,44	0,00	0,00	14.486,7068	0,00	0,00	0,00	**14.486,7068**	442,988	**0,00**
17578	LUVOX 50MG C/ 30 COMP	UND	0	**0,00**	18	0	0	18	0	0	**0**	1.969,05	0,00	0,00	1.969,05	0,00	0,00	0,00	**1.969,05**	227,70	**0,00**
19849	LUZES COMB. DIA DIR, ORIGINAL - HALLOWAY	UND	0	**0,00**	1	0	0	1	0	0	**0**	49,13	0,00	0,00	49,13	0,00	0,00	0,00	**49,13**	49,13	**0,00**
19850	LUZES COMB. DIA ESQ, ORIGINAL - HALLOWAY	UND	0	**0,00**	1	0	0	1	0	0	**0**	49,13	0,00	0,00	49,13	0,00	0,00	0,00	**49,13**	49,13	**0,00**
6823	LYRICA 75MG COM 28 COMP	UND	0	**0,00**	2	0	0	2	0	0	**0**	266,92	0,00	0,00	266,92	0,00	0,00	0,00	**266,92**	134,57	**0,00**
101	MAÇÃ, 1ª QUALIDADE, IN NATURA.	KG	0	**0,00**	705	0	0	705	0	0	**0**	3.348,00	0,00	0,00	3.348,00	0,00	0,00	0,00	**3.348,00**	4,80	**0,00**
19466	MAÇANETA DA PORTA DIANT DIR, GENUÍNA - TANCLICK	UND	0	**0,00**	1	0	0	1	0	0	**0**	100,97	0,00	0,00	100,97	0,00	0,00	0,00	**100,97**	100,97	**0,00**
19467	MAÇANETA DA PORTA DIANT ESQ, GENUÍNA - TANCLICK	UND	0	**0,00**	1	0	0	1	0	0	**0**	100,73	0,00	0,00	100,73	0,00	0,00	0,00	**100,73**	100,73	**0,00**
18969	MAÇANETA INTERNA PORTA TRAS. DIR, GENUÍNA - UNIVERSAL.	UND	0	**0,00**	1	0	0	1	0	0	**0**	58,86	0,00	0,00	58,86	0,00	0,00	0,00	**58,86**	58,86	**0,00**
18970	MAÇANETA INTERNA PORTA TRAS. ESQ, GENUÍNA - UNIVERSAL.	UND	0	**0,00**	1	0	0	1	0	0	**0**	58,86	0,00	0,00	58,86	0,00	0,00	0,00	**58,86**	58,86	**0,00**
6031	MACARRÃO TIPO ESPAGUETE, SÊMOLA, 500G - DELITTE	UND	12	**107,40**	180	0	0	192	0	0	**0**	322,20	0,00	0,00	429,60	0,00	0,00	0,00	**429,60**	1,79	**0,00**
18784	MACARRÃO TIPO ESPAGUETE, SÊMOLA, ACONDICIONADO EM EMBALAGEM 500G - PETYAN	PCT	0	**0,00**	360	0	0	360	0	0	**0**	676,80	0,00	0,00	676,80	0,00	0,00	0,00	**676,80**	1,88	**0,00**
103	MACAXEIRA (AIPIM), 1ª QUALIDADE, IN NATURA.	KG	0	**0,00**	80	0	0	80	0	0	**0**	218,40	0,00	0,00	218,40	0,00	0,00	0,00	**218,40**	2,73	**0,00**
2605	MACAXEIRA (AIPIM), IN NATURA.	KG	0	**0,00**	630	0	0	630	0	0	**0**	1.890,00	0,00	0,00	1.890,00	0,00	0,00	0,00	**1.890,00**	3,00	**0,00**
14830	MACRODANTINA 100MG C/ 28 COMP	UND	0	**0,00**	2	0	0	2	0	0	**0**	22,38	0,00	0,00	22,38	0,00	0,00	0,00	**22,38**	11,20	**0,00**
15844	MAGNEM B6 CX C/ 30 COMP REV	UND	0	**0,00**	1	0	0	1	0	0	**0**	78,81	0,00	0,00	78,81	0,00	0,00	0,00	**78,81**	78,81	**0,00**
20475	MALEATO DE ENALAPRIL 20MG CX 30 COMP	UND	0	**0,00**	1	0	0	1	0	0	**0**	56,22	0,00	0,00	56,22	0,00	0,00	0,00	**56,22**	56,22	**0,00**

ESTADO DE SERGIPE
FUNDO MUNICIPAL DE SAUDE DE ITABAIANA
Balancete Mensal - Estoque Acumulado

De 01/01/2020 à 31/12/2020

Produto		UND	Saldo Período Anterior		Movimento do Período																
			Acumulado		Estoque (Quantidade)							Valores (R$)									
					Entradas			Saidas				Entrada			Saídas						
			Estoque (A)	Total (B)	Aquis. (C)	Canc. (D)	DOA/ADJ /IAQ/DAC (E)	Req/ED/T/ES (F)	RGL ESTOQ. (G)	Estorno (H)	Saldo (A+C-D-E-F-G+H)	Aquis. (I)	Canc. (J)	DOA/ADJ/IAQ/DAC (K)	Req/ED/T/ES (L)	RGL ESTOQ. (M)	Estorno. (N)	Vl. Sob.(O) (B+I-J-K-L-M+N)	Total (P) (L+M-N)	Vl. Médio	Total (B+I-J+D-L-M+N)
20307	MALEATO DE MIDAZOLAM 15MG C/ 30 COMP	UND	0	**0,00**	2	0	0	2	0	0	**0**	124,28	0,00	0,00	124,28	0,00	0,00	0,00	**124,28**	62,14	**0,00**
7044	MALETA DE PRIMEIROS SOCORROS	UND	5	**300,00**	0	0	0	5	0	0	**0**	0,00	0,00	0,00	300,00	0,00	0,00	0,00	**300,00**	60,00	**0,00**
6578	MALETA PRIMEIROS SOCORROS - EMIFRAN	UND	10	**600,00**	6	0	0	5	0	0	**11**	360,00	0,00	0,00	300,00	0,00	0,00	0,00	**300,00**	60,00	**660,00**
104	MAMÃO, 1ª QUALIDADE, IN NATURA.	KG	0	**0,00**	330	0	0	330	0	0	**0**	686,70	0,00	0,00	686,70	0,00	0,00	0,00	**686,70**	2,03	**0,00**
19932	MANG. CONDENS/E VAPOR, GENUÍNA - GONEL	UND	0	**0,00**	1	0	0	1	0	0	**0**	432,55	0,00	0,00	432,55	0,00	0,00	0,00	**432,55**	432,55	**0,00**
19957	MANG. INF RADIADOR, GENUINA - GONEL	UND	0	**0,00**	1	0	0	1	0	0	**0**	149,59	0,00	0,00	149,59	0,00	0,00	0,00	**149,59**	149,59	**0,00**
19958	MANG. RESERVATORIO, GENUINA - GONEL	UND	0	**0,00**	1	0	0	1	0	0	**0**	64,78	0,00	0,00	64,78	0,00	0,00	0,00	**64,78**	64,78	**0,00**
105	MANGA, 1ª QUALIDADE, IN NATURA.	KG	0	**0,00**	685	0	0	685	0	0	**0**	1.077,30	0,00	0,00	1.077,30	0,00	0,00	0,00	**1.077,30**	1,50	**0,00**
19933	MANGUEIRA COMPRESSOR, GENUÍNA - GONEL	UND	0	**0,00**	1	0	0	1	0	0	**0**	261,77	0,00	0,00	261,77	0,00	0,00	0,00	**261,77**	261,77	**0,00**
18972	MANGUEIRA DE RETORNO DA DIR. HIDR., GENUÍNA - MAGNETI.M	UND	0	**0,00**	1	0	0	1	0	0	**0**	37,24	0,00	0,00	37,24	0,00	0,00	0,00	**37,24**	37,24	**0,00**
19430	MANGUEIRA DO ATI CHAMA - MG. MANGUEIRAS	UND	0	**0,00**	1	0	0	1	0	0	**0**	58,86	0,00	0,00	58,86	0,00	0,00	0,00	**58,86**	58,86	**0,00**
19886	MANGUEIRA DO RADIADOR, ORIGINAL - JAMAICA	UND	0	**0,00**	1	0	0	1	0	0	**0**	75,21	0,00	0,00	75,21	0,00	0,00	0,00	**75,21**	75,21	**0,00**
19959	MANGUEIRA SUP. RADIADOR, GENUINA - GONEL	UND	0	**0,00**	1	0	0	1	0	0	**0**	78,61	0,00	0,00	78,61	0,00	0,00	0,00	**78,61**	78,61	**0,00**
19970	MANGUEIRA SUPORTE RADIADOR, GENUINA - GONEL	UND	0	**0,00**	1	0	0	1	0	0	**0**	122,00	0,00	0,00	122,00	0,00	0,00	0,00	**122,00**	122,00	**0,00**
18884	MANIVASC 10MG CX C/ 28 COMP	UND	0	**0,00**	1	0	0	1	0	0	**0**	140,90	0,00	0,00	140,90	0,00	0,00	0,00	**140,90**	140,90	**0,00**
16385	MAQ SENIOR SUPLEM VIT C/ 60 COMP	UND	2	**212,98**	0	0	0	2	0	0	**0**	0,00	0,00	0,00	212,98	0,00	0,00	0,00	**212,98**	106,49	**0,00**
13783	MARCA CD/DVD	UND	10	**11,50**	0	0	0	5	0	0	**5**	0,00	0,00	0,00	5,75	0,00	0,00	0,00	**5,75**	1,15	**5,75**
13100	MARCA CD/DVD - BRW	UND	20	**23,00**	25	0	0	0	0	0	**45**	28,75	0,00	0,00	0,00	0,00	0,00	0,00	**0,00**	1,15	**51,75**
20379	MARCA CD/DVD SORTIDOS - MULTILASER	UND	0	**0,00**	30	0	0	15	0	0	**15**	31,20	0,00	0,00	15,60	0,00	0,00	0,00	**15,60**	1,04	**15,60**
1873	MARCA TEXTO	UND	170	**132,60**	0	0	0	82	0	0	**88**	0,00	0,00	0,00	63,96	0,00	0,00	0,00	**63,96**	0,78	**68,64**
20407	MARCA TEXTO - MASTER	UND	0	**0,00**	168	0	0	84	0	0	**84**	117,60	0,00	0,00	58,80	0,00	0,00	0,00	**58,80**	0,70	**58,80**
1166	Marca texto cores sortidas. - BRW.	UND	80	**68,00**	35	0	0	80	0	0	**35**	29,75	0,00	0,00	68,00	0,00	0,00	0,00	**68,00**	0,85	**29,75**
20380	MARCADOR P/ QUADRO BRANCO RECARREGÁVEL -BRW	UND	0	**0,00**	70	0	0	50	0	0	**20**	97,30	0,00	0,00	69,50	0,00	0,00	0,00	**69,50**	1,39	**27,80**
3047	MARCADOR PARA P/QUADRO BRANCO BRW RECARREGAVEL.	UND	40	**64,00**	20	0	0	0	0	0	**60**	32,00	0,00	0,00	0,00	0,00	0,00	0,00	**0,00**	1,60	**96,00**
13784	MARCADOR PARA QUADRO BRANCO RECARREGÁVEL	UND	40	**64,00**	0	0	0	13	0	0	**27**	0,00	0,00	0,00	20,80	0,00	0,00	0,00	**20,80**	1,60	**43,20**
1874	MARCADOR PERMANENTE	UND	30	**33,97**	0	0	0	0	0	0	**30**	0,00	0,00	0,00	0,00	0,00	0,00	0,00	**0,00**	1,1323	**33,97**
17067	MARCADOR PERMANENTE CORES SORTIDAS - BRW	UND	0	**0,00**	50	0	0	30	0	0	**20**	45,00	0,00	0,00	27,00	0,00	0,00	0,00	**27,00**	0,90	**18,00**
16966	MARESIS 0,9% JATO FORTE	UND	0	**0,00**	1	0	0	1	0	0	**0**	42,47	0,00	0,00	42,47	0,00	0,00	0,00	**42,47**	42,47	**0,00**
21724	MARESIS AR SOL SPRAY 100ML	UND	0	**0,00**	1	0	0	1	0	0	**0**	48,51	0,00	0,00	48,51	0,00	0,00	0,00	**48,51**	48,51	**0,00**
21647	MARESIS SOL SPRAY 100ML	UND	0	**0,00**	2	0	0	2	0	0	**0**	86,02	0,00	0,00	86,02	0,00	0,00	0,00	**86,02**	43,27	**0,00**
12939	MAREVAN 5MG CX C/ 30 COMP	UND	5	**109,09**	1	0	0	6	0	0	**0**	21,83	0,00	0,00	130,92	0,00	0,00	0,00	**130,92**	43,648	**0,00**
21498	MAREVAN 7,5MG CX 30 COMP	UND	0	**0,00**	1	0	0	1	0	0	**0**	38,55	0,00	0,00	38,55	0,00	0,00	0,00	**38,55**	38,55	**0,00**
2441	MARGARINA 500 GRAMAS	UND	50	**175,802**	0	0	0	50	0	0	**0**	0,00	0,00	0,00	175,80	0,00	0,00	0,00	**175,80**	3,516	**0,00**
6032	MARGARINA VEGETAL, 500G - VITARELA	UND	100	**447,60**	766	0	0	866	0	0	**0**	2.387,60	0,00	0,00	2.787,35	0,00	0,00	0,00	**2.787,35**	3,10	**0,00**
21000	Máscara , uso descartável, tripla camada de filtragem, caixa c/ 50 und-BIOTECH	CX	0	**0,00**	1.000	0	0	42	0	0	**958**	44.000,00	0,00	0,00	1.848,00	0,00	0,00	0,00	**1.848,00**	44,00	**42.152,00**
1875	MASCARA BICO DE PATO	PCT	12	**24,31**	0	0	0	0	0	0	**12**	0,00	0,00	0,00	0,00	0,00	0,00	0,00	**0,00**	2,0258	**24,31**

ESTADO DE SERGIPE
FUNDO MUNICIPAL DE SAUDE DE ITABAIANA
Balancete Mensal - Estoque Acumulado

De 01/01/2020 à 31/12/2020

	Produto	UND	Saldo Período Anterior		Movimento do Período																
			Acumulado		Estoque (Quantidade)							Valores (R$)									
					Entradas			Saidas				Entrada			Saídas						
			Estoque (A)	Total (B)	Aquis. (C)	Canc. (D)	DOA/ADJ /IAQ/DAC (E)	Req/ED/T/ES (F)	RGL ESTOQ. (G)	Estorno (H)	Saldo (A+C-D-E-F-G+H)	Aquis. (I)	Canc. (J)	DOA/ADJ/IAQ/DAC (K)	Req/ED/T/ES (L)	RGL ESTOQ. (M)	Estorno. (N)	Vl. Sob.(O) (B+I-J-K-L-M+N)	Total (P) (L+M-N)	Vl. Médio	Total (B+I-J+D-L-M+N)
5982	MÁSCARA CIRÚRGICA DESC. C/ELÁSTICO EMBALAGEM C/100 UND	PCT	50	**410,00**	0	0	0	50	0	0	**0**	0,00	0,00	0,00	410,00	0,00	0,00	0,00	**410,00**	8,20	**0,00**
1876	MÁSCARA CIRÚRGICA DESC. COM ELÁSTICO EMBALAGEM COM 10 UND	CX	300	**1.440,00**	0	0	0	0	0	0	**300**	0,00	0,00	0,00	0,00	0,00	0,00	0,00	**0,00**	4,80	**1.440,00**
1877	MÁSCARA CIRÚRGICA DESC. COM ELÁSTICO EMBALAGEM COM 100 UND	PCT	140	**672,00**	0	0	0	0	0	0	**140**	0,00	0,00	0,00	0,00	0,00	0,00	0,00	**0,00**	4,80	**672,00**
2860	Máscara cirúrgica descartável com elástico, embalagem contendo aproximadamente 100 unidades. - MEDIX	CX	400	**3.280,00**	0	0	0	400	0	0	**0**	0,00	0,00	0,00	3.280,00	0,00	0,00	0,00	**3.280,00**	8,20	**0,00**
15574	Máscara cirúrgica descartável com elástico,TRIPLA PROTEÇÃO, embalagem contendo aproximadamente 100 unidades.- DESCARPACK	CX	41	**211,56**	40	0	0	81	0	0	**0**	206,40	0,00	0,00	417,96	0,00	0,00	0,00	**417,96**	5,16	**0,00**
19800	MÁSCARA CIRÚRGICA TRIPLA, COM 50 UNIDADES, COM CLIP NASAL - LUVIX	PCT	0	**0,00**	400	0	0	400	0	0	**0**	36.000,00	0,00	0,00	36.000,00	0,00	0,00	0,00	**36.000,00**	90,00	**0,00**
1878	MASCARA DE PROTECAO TIPO N95 TIPO DE BICO DE PATO	UND	100	**200,00**	0	0	0	0	0	0	**100**	0,00	0,00	0,00	0,00	0,00	0,00	0,00	**0,00**	2,00	**200,00**
6373	MASCARA DE PROTECAO TIPO N95 TIPO DE BICO DE PATO - KSN	UND	400	**992,00**	0	0	0	400	0	0	**0**	0,00	0,00	0,00	992,00	0,00	0,00	0,00	**992,00**	2,48	**0,00**
5668	MÁSCARA DE PROTEÇÃO, MOD. N95 (TIPO BICO DE PATO)	UND	300	**600,00**	0	0	0	300	0	0	**0**	0,00	0,00	0,00	600,00	0,00	0,00	0,00	**600,00**	2,00	**0,00**
6533	MÁSCARA DE PROTEÇÃO, MODELO N95 (TIPO BICO DE PATO) - KSN	UND	50	**124,00**	0	0	0	50	0	0	**0**	0,00	0,00	0,00	124,00	0,00	0,00	0,00	**124,00**	2,48	**0,00**
20843	máscara descartável, tripla camada, gramatura 30, caixa c/ 50 und	CX	0	**0,00**	600	0	0	0	0	0	**600**	26.400,00	0,00	0,00	0,00	0,00	0,00	0,00	**0,00**	44,00	**26.400,00**
11443	MASCARA DUPLA C/ ELASTICO, C/ 100 UND	PCT	70	**574,00**	0	0	0	70	0	0	**0**	0,00	0,00	0,00	574,00	0,00	0,00	0,00	**574,00**	8,20	**0,00**
6558	MÁSCARA DUPLA COM ELÁSTICO	PCT	410	**3.362,00**	0	0	0	226	0	0	**184**	0,00	0,00	0,00	1.853,20	0,00	0,00	0,00	**1.853,20**	32,80	**1.508,80**
18965	MÁSCARA EM TECIDO, 100% ALGODÃO, AJUSTÁVEIS - FABRICAÇÃO PRÓPRIA.	UND	0	**0,00**	4.000	0	0	4.000	0	0	**0**	10.000,00	0,00	0,00	10.000,00	0,00	0,00	0,00	**10.000,00**	2,50	**0,00**
18964	MÁSCARA EM TECIDO, TRIPLA, 100% ALGODÃO, COM ELÁSTICO - FABRICAÇÃO PRÓPRIA.	UND	0	**0,00**	28.000	0	0	28.000	0	0	**0**	70.000,00	0,00	0,00	70.000,00	0,00	0,00	0,00	**70.000,00**	5,00	**0,00**
18915	MÁSCARA GASOTERPIA, P,ADULTO, TRAQUEOSTOMIA,PLÁSTICO,CONECTOR PADRÃO GIRATÓRIO C ORIFICIO - MD	UND	0	**0,00**	20	0	0	0	0	0	**20**	400,00	0,00	0,00	0,00	0,00	0,00	0,00	**0,00**	20,00	**400,00**
18914	MÁSCARA GASOTERPIA, P,INFANTIL, TRAQUEOSTOMIA,PLÁSTICO,CONECTOR PADRÃO GIRATÓRIO C ORIFICIO - MD	UND	0	**0,00**	20	0	0	0	0	0	**20**	400,00	0,00	0,00	0,00	0,00	0,00	0,00	**0,00**	20,00	**400,00**
18916	MÁSCARA GASOTERPIA,ADULTO, VENTURI, C/ TUBO CORRUGADO,EXTENSOR 2 M,JOGO C 6 DILUIDORES P FLUXO O2 - MD	UND	0	**0,00**	10	0	0	0	0	0	**10**	200,00	0,00	0,00	0,00	0,00	0,00	0,00	**0,00**	20,00	**200,00**
18917	MÁSCARA GASOTERPIA,INFANTIL, VENTURI, C/ TUBO CORRUGADO,EXTENSOR 2 M,JOGO C 6 DILUIDORES P FLUXO O2 - MD	UND	0	**0,00**	10	0	0	0	0	0	**10**	200,00	0,00	0,00	0,00	0,00	0,00	0,00	**0,00**	20,00	**200,00**
19801	MÁSCARA Nº 95 - MEDIX	UND	0	**0,00**	600	0	0	600	0	0	**0**	9.300,00	0,00	0,00	9.300,00	0,00	0,00	0,00	**9.300,00**	15,50	**0,00**
18918	MÁSCARA TIPO RESPIRADOR, N 95, FILTRO MECÂNICO DE TNT(0,1 MICRON), 4 CAMADAS C FILME,SEM VALVULA,CLIP NASAL - DESCARPACK	UND	0	**0,00**	500	0	0	0	0	0	**500**	12.500,00	0,00	0,00	0,00	0,00	0,00	0,00	**0,00**	25,00	**12.500,00**

ESTADO DE SERGIPE
FUNDO MUNICIPAL DE SAUDE DE ITABAIANA
Balancete Mensal - Estoque Acumulado

De 01/01/2020 à 31/12/2020

Produto		UND	Saldo Período Anterior		Movimento do Período																
			Acumulado		Estoque (Quantidade)							Valores (R$)									
					Entradas			Saídas				Entrada			Saídas						
			Estoque (A)	Total (B)	Aquis. (C)	Canc. (D)	DOA/ADJ /IAQ/DAC (E)	Req/ED/T/ES (F)	RGL ESTOQ. (G)	Estorno (H)	Saldo (A+C-D-E-F-G+H)	Aquis. (I)	Canc. (J)	DOA/ADJ/IAQ/DAC (K)	Req/ED/T/ES (L)	RGL ESTOQ. (M)	Estorno. (N)	Vl. Sob.(O) (B+I-J-K-L-M+N)	Total (P) (L+M-N)	Vl. Médio	Total (B+I-J+D-L-M+N)
14140	MASFEROL SOLUCAO ORAL FR C/ 100	FRC	160	**200,00**	0	0	0	160	0	0	**0**	0,00	0,00	0,00	200,00	0,00	0,00	0,00	**200,00**	1,25	**0,00**
7097	MASFEROL SOLUÇÃO ORAL FR C/ 30MML SULFATO FERROSO N	FRC	550	**440,00**	0	0	0	550	0	0	**0**	0,00	0,00	0,00	440,00	0,00	0,00	0,00	**440,00**	0,80	**0,00**
14039	MASSA DE MODELAR 180G 12 CORES	CX	20	**37,80**	0	0	0	0	0	0	**20**	0,00	0,00	0,00	0,00	0,00	0,00	0,00	**0,00**	1,89	**37,80**
13878	MASSA PARA MODELAR CAIXA C/12 CORES-LEO&LEO	CX	60	**113,40**	40	0	0	0	0	0	**100**	75,60	0,00	0,00	0,00	0,00	0,00	0,00	**0,00**	1,89	**189,00**
1880	MASSA PARA MODELAR CX C/12 UND	CX	5	**9,50**	0	0	0	0	0	0	**5**	0,00	0,00	0,00	0,00	0,00	0,00	0,00	**0,00**	1,90	**9,50**
15514	MATERIAL RESTAURADOR TEMPORÁRIO,ÓXIDO ZINCO/EUGENOL,PÓ/LIQUIDO,PROVISÓRIO/FORRAMENTO,CIMENTO IRM - INTERIM/BIODINAMICA	KIT	20	**356,00**	0	0	0	1	0	0	**19**	0,00	0,00	0,00	17,80	0,00	0,00	0,00	**17,80**	17,80	**338,20**
16592	MAXIDEX COLIRIO 5ML	UND	1	**7,25**	3	0	0	4	0	0	**0**	22,48	0,00	0,00	29,73	0,00	0,00	0,00	**29,73**	7,65	**0,00**
13386	MAXIFLOX-D POM OFT 3,5G	UND	0	**0,00**	1	0	0	1	0	0	**0**	32,80	0,00	0,00	32,80	0,00	0,00	0,00	**32,80**	32,80	**0,00**
4725	MAXSULID 400 MG CAIXA COM 10 COMPRIMIDOS	CX	5	**147,1298**	22	0	0	27	0	0	**0**	670,10	0,00	0,00	818,3915	0,00	0,00	0,00	**818,3915**	62,87	**0,00**
6986	MEBENDAZOL 100MG	CP	5.814	**290,70**	0	0	0	5.754	0	0	**60**	0,00	0,00	0,00	287,70	0,00	0,00	0,00	**287,70**	0,05	**3,00**
13406	MEBENDAZOL 20 MG/ML, SUSP. ORAL 30 ML - SOBRAL	FRC	1.140	**1.185,60**	0	0	0	1.092	0	0	**48**	0,00	0,00	0,00	1.135,68	0,00	0,00	0,00	**1.135,68**	2,08	**49,92**
17382	MEBENDAZOL, 100 MG - SOBRAL	CP	0	**0,00**	1.218	0	0	1.218	0	0	**0**	73,08	0,00	0,00	73,08	0,00	0,00	0,00	**73,08**	0,06	**0,00**
14533	MEBENZADOL 20MG/ML FR C/ 30ML	FRC	160	**166,40**	0	0	0	160	0	0	**0**	0,00	0,00	0,00	166,40	0,00	0,00	0,00	**166,40**	1,04	**0,00**
21277	MECICLIN 300MG C/ 32 CAPS PO	UND	0	**0,00**	1	0	0	1	0	0	**0**	173,12	0,00	0,00	173,12	0,00	0,00	0,00	**173,12**	173,12	**0,00**
16541	MECLIN 25MG CX C/ 15 COMP	UND	1	**16,83**	2	0	0	3	0	0	**0**	38,94	0,00	0,00	55,77	0,00	0,00	0,00	**55,77**	19,07	**0,00**
21174	MECLIN 50MG CX 15 COMP	UND	0	**0,00**	1	0	0	1	0	0	**0**	35,14	0,00	0,00	35,14	0,00	0,00	0,00	**35,14**	35,14	**0,00**
108	MELANCIA, 1ª QUALIDADE, IN NATURA.	UND	0	**0,00**	270	0	0	270	0	0	**0**	351,00	0,00	0,00	351,00	0,00	0,00	0,00	**351,00**	1,30	**0,00**
20111	MELLERIL 100MG C/20 COMP	UND	0	**0,00**	15	0	0	15	0	0	**0**	503,43	0,00	0,00	503,43	0,00	0,00	0,00	**503,43**	37,67	**0,00**
20137	MELLERIL 50MG C/ 20 COMP	UND	0	**0,00**	4	0	0	4	0	0	**0**	83,84	0,00	0,00	83,84	0,00	0,00	0,00	**83,84**	41,94	**0,00**
16574	MELOCOX 15MG CX C/ 10 COMP	UND	1	**30,51**	8	0	0	9	0	0	**0**	254,84	0,00	0,00	285,35	0,00	0,00	0,00	**285,35**	63,645	**0,00**
17586	MELOCOX 7,5MG CX 10 COMP	UND	0	**0,00**	1	0	0	1	0	0	**0**	16,70	0,00	0,00	16,70	0,00	0,00	0,00	**16,70**	16,70	**0,00**
18311	MELOCOX INJ 5AMP	UND	0	**0,00**	8	0	0	8	0	0	**0**	267,80	32,93	0,00	267,80	0,00	32,93	0,00	**234,87**	67,25	**0,00**
4736	MELOXICAM 15MG C/10 COMP	UND	0	**0,00**	9	0	0	9	0	0	**0**	209,52	0,00	0,00	209,52	0,00	0,00	0,00	**209,52**	23,28	**0,00**
16598	MELOXICAM 7,5MG CX C/ 10 COMP	UND	1	**15,91**	2	0	0	3	0	0	**0**	35,57	0,00	0,00	51,48	0,00	0,00	0,00	**51,48**	17,785	**0,00**
4737	MELOXIGRAN 15 MG COM 10 COMP	CX	0	**0,00**	1	0	0	1	0	0	**0**	29,13	0,00	0,00	29,13	0,00	0,00	0,00	**29,13**	29,13	**0,00**
17714	MELXI SOL ORAL FR 100ML	UND	0	**0,00**	1	0	0	1	0	0	**0**	43,05	0,00	0,00	43,05	0,00	0,00	0,00	**43,05**	43,05	**0,00**
19785	MEMÓRIA 4GB DDR4 2400 MHZ - KINGSTON	UND	0	**0,00**	3	0	0	3	0	0	**0**	1.050,00	0,00	0,00	1.050,00	0,00	0,00	0,00	**1.050,00**	350,00	**0,00**
18601	MEMÓRIA CRUCIAL DDR4 16GB 2400	UND	0	**0,00**	2	0	0	2	0	0	**0**	1.268,00	0,00	0,00	1.268,00	0,00	0,00	0,00	**1.268,00**	634,00	**0,00**
6822	MENELAT 30MG COM 30 COMP	UND	2	**201,72**	14	0	0	16	0	0	**0**	1.441,92	0,00	0,00	1.643,64	0,00	0,00	0,00	**1.643,64**	209,135	**0,00**
4741	MERITOR 2/1000 MG CAIXA COM 30 COMP REV	CX	0	**0,00**	10	0	0	10	0	0	**0**	445,44	0,00	0,00	445,44	0,00	0,00	0,00	**445,44**	89,37	**0,00**
6391	MERITOR 4+1000MG CAIXA COM 30 COMP REV	CX	5	**295,9995**	72	0	0	77	0	0	**0**	4.312,47	0,00	0,00	4.604,4695	0,00	0,00	0,00	**4.604,4695**	122,28	**0,00**
15837	MERTHIOLATE SPRAY FR 45ML	UND	0	**0,00**	1	0	0	1	0	0	**0**	224,48	0,00	0,00	224,48	0,00	0,00	0,00	**224,48**	224,48	**0,00**
4745	MESACOL 400 MG CAIXA COM 30 COMP REV	CX	0	**0,00**	5	0	0	5	0	0	**0**	594,98	0,00	0,00	594,98	0,00	0,00	0,00	**594,98**	238,16	**0,00**
17114	MESACOL 800MG CX 30 COMP REV	UND	0	**0,00**	10	0	0	10	0	0	**0**	1.699,27	0,00	0,00	1.699,27	0,00	0,00	0,00	**1.699,27**	163,69	**0,00**
4750	MESACOL MMX 1200 MG CAIXA COM 30 COMP REV	CX	1	**308,04**	20	0	0	21	0	0	**0**	6.225,70	0,00	0,00	6.533,74	0,00	0,00	0,00	**6.533,74**	622,57	**0,00**
19417	METAMUCIL 0,562G PO PREP 10 ENV X 1 SACHE SB LARANJA	UND	0	**0,00**	1	0	0	1	0	0	**0**	41,31	0,00	0,00	41,31	0,00	0,00	0,00	**41,31**	41,31	**0,00**
1882	METFORMINA 500 MG, COMP REVESTIDO	UND	40.000	**3.200,00**	0	0	0	40.000	0	0	**0**	0,00	0,00	0,00	3.200,00	0,00	0,00	0,00	**3.200,00**	0,08	**0,00**

De 01/01/2020 à 31/12/2020

Produto		UND	Saldo Período Anterior		Movimento do Período																
			Acumulado		Estoque (Quantidade)							Valores (R$)									
					Entradas			Saidas				Entrada			Saídas						
			Estoque (A)	Total (B)	Aquis. (C)	Canc. (D)	DOA/ADJ /IAQ/DAC (E)	Req/ED/T/ES (F)	RGL ESTOQ. (G)	Estorno (H)	Saldo (A+C-D-E-F-G+H)	Aquis. (I)	Canc. (J)	DOA/ADJ/IAQ/DAC (K)	Req/ED/T/ES (L)	RGL ESTOQ. (M)	Estorno. (N)	Vl. Sob.(O) (B+I-J-K-L-M+N)	Total (P) (L+M-N)	Vl. Médio	Total (B+I-J+D-L-M+N)
4752	METFORMINA 500MG	CP	640	**51,20**	0	0	0	640	0	0	**0**	0,00	0,00	0,00	51,20	0,00	0,00	0,00	**51,20**	0,08	**0,00**
1883	METFORMINA 850 MG - COMP.	CP	105.690	**5.347,914**	0	0	0	105.690	0	0	**0**	0,00	0,00	0,00	5.347,914	0,00	0,00	0,00	**5.347,914**	0,0506	**0,00**
6807	METFORMINA CLORIDRATO 500 MG	CP	94.510	**7.560,80**	0	0	0	94.510	0	0	**0**	0,00	0,00	0,00	7.560,80	0,00	0,00	0,00	**7.560,80**	0,16	**0,00**
2698	Metformina Cloridrato, 500 mg comprimido - PRATI DONADUZZI.	CP	66.200	**5.296,00**	112.000	0	0	162.390	0	0	**15.810**	12.500,00	0,00	0,00	16.373,10	0,00	0,00	0,00	**16.373,10**	0,59	**1.422,90**
17288	METFORMINA CLORIDRATO, 850 MG - GEOLAB	UND	0	**0,00**	492.000	0	0	403.300	0	0	**88.700**	39.360,00	0,00	0,00	32.264,00	0,00	0,00	0,00	**32.264,00**	0,32	**7.096,00**
2714	Metformina Cloridrato, 850 mg comprimido - PRATI DONADUZZI.	CP	300.000	**18.000,00**	0	0	0	300.000	0	0	**0**	0,00	0,00	0,00	18.000,00	0,00	0,00	0,00	**18.000,00**	0,12	**0,00**
5948	METFORMINA CLORIDRATO, 850MG	CP	155.690	**9.341,40**	0	0	0	155.690	0	0	**0**	0,00	0,00	0,00	9.341,40	0,00	0,00	0,00	**9.341,40**	0,18	**0,00**
17344	METFORMINA CLORIDRATO,850 MG - MERCK	CP	0	**0,00**	469.920	0	0	428.720	0	0	**41.200**	28.195,20	0,00	0,00	25.723,20	0,00	0,00	0,00	**25.723,20**	0,12	**2.472,00**
20559	METFORMINA, CLORIDRATO 500MG	CP	0	**0,00**	181.010	0	0	1.800	0	0	**179.210**	16.290,90	0,00	0,00	162,00	0,00	0,00	0,00	**162,00**	0,18	**16.128,90**
20166	METICORTEN 20MG C/ 10 COMP	UND	0	**0,00**	13	0	0	13	0	0	**0**	321,18	0,00	0,00	321,18	0,00	0,00	0,00	**321,18**	24,56	**0,00**
19078	METICORTEN 5MG 20 COMP	UND	0	**0,00**	3	0	0	3	0	0	**0**	48,31	0,00	0,00	48,31	0,00	0,00	0,00	**48,31**	16,34	**0,00**
13233	METILDOPA 250 MG - ACHE	CP	55.000	**22.000,00**	60.580	0	0	105.790	0	0	**9.790**	24.232,00	0,00	0,00	42.316,00	0,00	0,00	0,00	**42.316,00**	3,60	**3.916,00**
13365	METILDOPA 250 MG - EMS	CP	0	**0,00**	333	0	0	333	0	0	**0**	3.196,80	0,00	0,00	3.196,80	0,00	0,00	0,00	**3.196,80**	9,60	**0,00**
1884	METILDOPA 250 MILIGRAMAS COMP	UND	60.140	**39.585,00**	0	0	0	60.140	0	0	**0**	0,00	0,00	0,00	39.584,148	0,00	0,00	0,00	**39.584,148**	0,6582	**0,00**
20594	METILDOPA, DOSAGEM:250 MG	CP	0	**0,00**	120.000	0	0	0	0	0	**120.000**	56.400,00	0,00	0,00	0,00	0,00	0,00	0,00	**0,00**	0,47	**56.400,00**
14447	METOCLOPRAMIDA 10MG COMP	CP	12.000	**1.680,00**	0	0	0	11.890	0	0	**110**	0,00	0,00	0,00	1.664,60	0,00	0,00	0,00	**1.664,60**	0,14	**15,40**
1885	METOCLOPRAMIDA 4 MG/ML	FRC	208	**146,6192**	0	0	0	208	0	0	**0**	0,00	0,00	0,00	146,6192	0,00	0,00	0,00	**146,6192**	0,7049	**0,00**
1886	METOCLOPRAMIDA 4 MG/ML SOL ORAL FR 10 ML	UND	200	**134,00**	0	0	0	200	0	0	**0**	0,00	0,00	0,00	134,00	0,00	0,00	0,00	**134,00**	0,67	**0,00**
1887	METOCLOPRAMIDA 4 MG/ML SOL ORAL FR 20 ML	UND	500	**335,00**	0	0	0	500	0	0	**0**	0,00	0,00	0,00	335,00	0,00	0,00	0,00	**335,00**	0,67	**0,00**
1888	METOCLOPRAMIDA CLORIDRATO 10MG	CP	3.440	**520,00**	0	0	0	3.440	0	0	**0**	0,00	0,00	0,00	520,128	0,00	0,00	0,00	**520,128**	0,1512	**0,00**
5647	METOCLOPRAMIDA CLORIDRATO 4 MG/ML	FRC	285	**199,50**	0	0	0	285	0	0	**0**	0,00	0,00	0,00	199,50	0,00	0,00	0,00	**199,50**	0,70	**0,00**
2718	Metoclopramida Cloridrato, 10 mg - HIPOLABOR.	CP	0	**0,00**	15.950	0	0	7.950	0	0	**8.000**	1.754,50	0,00	0,00	874,50	0,00	0,00	0,00	**874,50**	0,33	**880,00**
522	Metoclopramida cloridrato, 10 mg, comprimido - HIPOLABOR.	CP	23.985	**3.337,80**	0	0	0	23.985	0	0	**0**	0,00	0,00	0,00	3.338,712	0,00	0,00	0,00	**3.338,712**	0,1392	**0,00**
2699	Metoclopramida Cloridrato, 4 mg/ml solução oral - MARIOL.	FRC	500	**350,00**	400	0	0	500	0	0	**400**	432,00	0,00	0,00	350,00	0,00	0,00	0,00	**350,00**	1,78	**432,00**
20669	METOCLOPRAMIDA CLORIDRATO, 4MG/ML, SOLUÇÃO ORAL	FRC	0	**0,00**	600	0	0	5	0	0	**595**	648,00	0,00	0,00	5,40	0,00	0,00	0,00	**5,40**	1,08	**642,60**
19314	METOCLOPRAMIDA CLORIDRATO, DOSAGEM 5MG/ML SOLUÇÃO INJET. AMPOLA 2,0ML FARMACE	AMP	0	**0,00**	2.000	0	0	1.500	0	0	**500**	1.300,00	0,00	0,00	975,00	0,00	0,00	0,00	**975,00**	1,30	**325,00**
1891	METOPROLOL 50 MG	UND	8.080	**10.993,648**	0	0	0	8.080	0	0	**0**	0,00	0,00	0,00	10.993,648	0,00	0,00	0,00	**10.993,648**	1,3606	**0,00**
1892	METOPROLOL SUCCINATO 50MG	UND	1.360	**1.346,40**	0	0	0	1.360	0	0	**0**	0,00	0,00	0,00	1.346,40	0,00	0,00	0,00	**1.346,40**	0,99	**0,00**
20560	METOPROLOL, PRINCÍPIO ATIVO: SAL SUCCINATO, DOSAGEM: 50 MG, APRESENTAÇÃO: LIBERAÇÃO CONTROLADA	CP	0	**0,00**	15.600	0	0	10.600	0	0	**5.000**	14.352,00	0,00	0,00	9.752,00	0,00	0,00	0,00	**9.752,00**	1,84	**4.600,00**
13286	METOPROLOL, SAL SUCCINATO 50 MG - ASTRAZENECA	CP	11.935	**9.667,35**	0	0	0	11.935	0	0	**0**	0,00	0,00	0,00	9.667,35	0,00	0,00	0,00	**9.667,35**	1,62	**0,00**
20078	METRONIDAZOL 100MG/G, CREME VAGINAL C/ APLICADOR 50G -PRATI DONADUZZI	BIS	0	**0,00**	900	0	0	900	0	0	**0**	4.635,00	0,00	0,00	4.635,00	0,00	0,00	0,00	**4.635,00**	5,15	**0,00**
1893	METRONIDAZOL 250 MG - COMP.	UND	17.140	**1.864,832**	0	0	0	17.140	0	0	**0**	0,00	0,00	0,00	1.864,832	0,00	0,00	0,00	**1.864,832**	0,1088	**0,00**
13407	METRONIDAZOL 250 MG - PRATI	CP	54	**3.888,00**	0	0	0	54	0	0	**0**	0,00	0,00	0,00	3.888,00	0,00	0,00	0,00	**3.888,00**	144,00	**0,00**
20079	METRONIDAZOL 250MG -PRATI DONADUZZI	CP	0	**0,00**	2.000	0	0	2.000	0	0	**0**	220,00	0,00	0,00	220,00	0,00	0,00	0,00	**220,00**	0,11	**0,00**
1894	METRONIDAZOL 40 MG - FRASCO	UND	800	**1.840,00**	0	0	0	800	0	0	**0**	0,00	0,00	0,00	1.840,00	0,00	0,00	0,00	**1.840,00**	2,30	**0,00**

De 01/01/2020 à 31/12/2020

Produto		UND	Saldo Período Anterior		Movimento do Período																
			Acumulado		Estoque (Quantidade)							Valores (R$)									
					Entradas			Saidas				Entrada			Saídas						
			Estoque (A)	Total (B)	Aquis. (C)	Canc. (D)	DOA/ADJ /IAQ/DAC (E)	Req/ED/T/ES (F)	RGL ESTOQ. (G)	Estorno (H)	Saldo (A+C-D-E-F-G+H)	Aquis. (I)	Canc. (J)	DOA/ADJ/IAQ/DAC (K)	Req/ED/T/ES (L)	RGL ESTOQ. (M)	Estorno. (N)	Vl. Sob.(O) (B+I-J-K-L-M+N)	Total (P) (L+M-N)	Vl. Médio	Total (B+I-J+D-L-M+N)
13376	METRONIDAZOL 40 MG/ML, SUSP. ORAL, 100 ML - BELFAR	FRC	1.050	**6.825,00**	350	0	0	1.355	0	0	**45**	2.275,00	0,00	0,00	8.807,50	0,00	0,00	0,00	**8.807,50**	6,50	**292,50**
5619	METRONIDAZOL 500 MG, GELEIA VAGINAL, BISNAGA 50 G + APLICAODR	BIS	1.000	**4.050,00**	0	0	0	1.000	0	0	**0**	0,00	0,00	0,00	4.050,00	0,00	0,00	0,00	**4.050,00**	4,05	**0,00**
5653	METRONIDAZOL 500MG GEL VAG 50G C/10 APLIC	BIS	500	**2.025,00**	0	0	0	500	0	0	**0**	0,00	0,00	0,00	2.025,00	0,00	0,00	0,00	**2.025,00**	4,05	**0,00**
13287	METRONIDAZOL, 100MG/G, CREME VAGINAL, COM APLICADOR 50 G - PRATI	BIS	3.200	**13.088,00**	1.950	0	0	5.150	0	0	**0**	7.975,50	0,00	0,00	21.063,50	0,00	0,00	0,00	**21.063,50**	32,72	**0,00**
20562	METRONIDAZOL, CONCENTRAÇAO: 100 MG/G, FORMA FARMACEUTICA: CREME VAGINAL, COM APLICADOR (BISNAGA 50,00 G)	BIS	0	**0,00**	700	0	0	380	0	0	**320**	3.605,00	0,00	0,00	1.957,00	0,00	0,00	0,00	**1.957,00**	10,30	**1.648,00**
20563	METRONIDAZOL, DOSAGEM:250 MG	CP	0	**0,00**	22.000	0	0	6.992	0	0	**15.008**	2.420,00	0,00	0,00	769,12	0,00	0,00	0,00	**769,12**	0,33	**1.650,88**
21382	MICARDIS HCT 4012,5MG CX 30 COMP	UND	0	**0,00**	2	0	0	2	0	0	**0**	287,47	0,00	0,00	287,47	0,00	0,00	0,00	**287,47**	143,71	**0,00**
20474	MICARDIS HCT 80+25MG CX 30 COMP	UND	0	**0,00**	10	0	0	10	0	0	**0**	1.819,09	0,00	0,00	1.819,09	0,00	0,00	0,00	**1.819,09**	182,64	**0,00**
1896	MICARDIS HCT 80/12,5 MG CX 30 COMP	CX	0	**0,00**	2	0	0	2	0	0	**0**	295,20	0,00	0,00	295,20	0,00	0,00	0,00	**295,20**	147,60	**0,00**
13342	MICARDS HCT 80+25MG CX 30 COMP	UND	0	**0,00**	9	0	0	9	0	0	**0**	1.525,76	174,20	0,00	1.525,76	0,00	174,20	0,00	**1.351,56**	323,53	**0,00**
21690	MICOLAMINA ESMALTE FR 6GLIXAS	UND	0	**0,00**	1	0	0	1	0	0	**0**	155,35	0,00	0,00	155,35	0,00	0,00	0,00	**155,35**	155,35	**0,00**
1897	MICONAZOL 2% CREME TÓPICO 28G	UND	1.000	**1.730,00**	0	0	0	1.000	0	0	**0**	0,00	0,00	0,00	1.730,00	0,00	0,00	0,00	**1.730,00**	1,73	**0,00**
13820	MICONAZOL NITRATO 2%, CREME VAGINAL, 80 G	BIS	400	**2.000,00**	0	0	0	400	0	0	**0**	0,00	0,00	0,00	2.000,00	0,00	0,00	0,00	**2.000,00**	5,00	**0,00**
13288	MICONAZOL NITRATO 2%, CREME VAGINAL, 80 G - HIPOLABOR	BIS	1.880	**9.400,00**	700	0	0	2.580	0	0	**0**	3.500,00	0,00	0,00	12.900,00	0,00	0,00	0,00	**12.900,00**	40,00	**0,00**
5644	MICONAZOL NITRATO 20MG/G CREME	BIS	1.816	**3.740,96**	0	0	0	1.816	0	0	**0**	0,00	0,00	0,00	3.740,96	0,00	0,00	0,00	**3.740,96**	4,12	**0,00**
2700	Miconazol Nitrato, 20mg/g creme - PRATI DONADUZZI.	BIS	1.670	**3.440,20**	500	0	0	2.170	0	0	**0**	1.030,00	0,00	0,00	4.470,20	0,00	0,00	0,00	**4.470,20**	4,12	**0,00**
17334	MICONAZOL NITRATO,2% CREME VAGINAL - HIPOLABOR	UND	0	**0,00**	2.070	0	0	2.070	0	0	**0**	10.205,10	0,00	0,00	10.205,10	0,00	0,00	0,00	**10.205,10**	19,72	**0,00**
20946	Microporosa, cerca de 25mm, hipoalergênico, rolo com 4,5m - MISSNER	ROL	0	**0,00**	200	0	0	3	0	0	**197**	398,00	0,00	0,00	5,97	0,00	0,00	0,00	**5,97**	1,99	**392,03**
20945	Microporosa, cerca de 50mm, hipoalergênico, rolo com 10m - MISSNER	ROL	0	**0,00**	200	0	0	0	0	0	**200**	748,00	0,00	0,00	0,00	0,00	0,00	0,00	**0,00**	3,74	**748,00**
635	Mikania glomerata Sprengl (guaco) em xarope, frasco com 100 ml - NATULAB.	UND	750	**1.500,00**	0	0	0	750	0	0	**0**	0,00	0,00	0,00	1.500,00	0,00	0,00	0,00	**1.500,00**	2,00	**0,00**
6402	MILGAMA 30 COMP	CX	2	**119,8598**	32	0	0	34	0	0	**0**	1.946,04	61,15	0,00	2.065,8998	0,00	61,15	0,00	**2.004,7498**	181,36	**0,00**
11421	MILHO DE MUNGUNZA	KG	20	**26,00**	0	0	0	20	0	0	**0**	0,00	0,00	0,00	26,00	0,00	0,00	0,00	**26,00**	1,30	**0,00**
6301	MILHO DE MUNGUNZÁ 500G - TIO LUIZ	UND	60	**78,00**	45	0	0	105	0	0	**0**	58,50	0,00	0,00	136,50	0,00	0,00	0,00	**136,50**	1,30	**0,00**
18616	MILHO DE PIPOCA 500g - TIO LUIZ	PCT	0	**0,00**	200	0	0	200	0	0	**0**	290,00	0,00	0,00	290,00	0,00	0,00	0,00	**290,00**	1,45	**0,00**
17993	MILHO DESOLHADO: PARA PREPARO DE MUNGUNZÁ, EMBALAGEM DE 500G - JOTA MILHO	PCT	0	**0,00**	200	0	0	200	0	0	**0**	240,00	0,00	0,00	240,00	0,00	0,00	0,00	**240,00**	1,20	**0,00**
2443	MILHO PARA MUNGUNZÁ COM 500G	PCT	20	**26,00**	0	0	0	20	0	0	**0**	0,00	0,00	0,00	26,00	0,00	0,00	0,00	**26,00**	1,30	**0,00**
6302	MILHO PARA PIPOCA 500G - TIO LUIZ	UND	0	**0,00**	150	0	0	150	0	0	**0**	225,00	0,00	0,00	225,00	0,00	0,00	0,00	**225,00**	1,50	**0,00**
6277	MINILAX 714MG/G + 7,70MG,/G, CAIXA COM 7 BISNAGAS	CX	4	**126,79**	44	0	0	48	0	0	**0**	1.408,75	0,00	0,00	1.535,54	0,00	0,00	0,00	**1.535,54**	68,17	**0,00**
4774	MINILAX C/7 BISNAGAS	CX	0	**0,00**	14	0	0	14	0	0	**0**	457,54	0,00	0,00	457,54	0,00	0,00	0,00	**457,54**	67,94	**0,00**
12953	MIOFLEX A 500+300+125+30MG CX 12 COMP	CX	0	**0,00**	1	0	0	1	0	0	**0**	16,24	0,00	0,00	16,24	0,00	0,00	0,00	**16,24**	16,24	**0,00**

ESTADO DE SERGIPE
FUNDO MUNICIPAL DE SAUDE DE ITABAIANA
Balancete Mensal - Estoque Acumulado

De 01/01/2020 à 31/12/2020

Produto		UND	Saldo Período Anterior		Movimento do Período																
			Acumulado		Estoque (Quantidade)							Valores (R$)									
					Entradas			Saidas				Entrada			Saídas						
			Estoque (A)	Total (B)	Aquis. (C)	Canc. (D)	DOA/ADJ /IAQ/DAC (E)	Req/ED/T/ES (F)	RGL ESTOQ. (G)	Estorno (H)	Saldo (A+C-D-E-F-G+H)	Aquis. (I)	Canc. (J)	DOA/ADJ/IAQ/DAC (K)	Req/ED/T/ES (L)	RGL ESTOQ. (M)	Estorno. (N)	Vl. Sob.(O) (B+I-J-K-L-M+N)	Total (P) (L+M-N)	Vl. Médio	Total (B+I-J+D-L-M+N)
14839	MIOFLEX A C/ 30 COMP NEG	UND	0	**0,00**	2	0	0	2	0	0	**0**	75,25	0,00	0,00	75,25	0,00	0,00	0,00	**75,25**	37,47	**0,00**
17252	MIONEVRIX CX 20 COMP REV	UND	0	**0,00**	6	0	0	6	0	0	**0**	171,68	0,00	0,00	171,68	0,00	0,00	0,00	**171,68**	57,12	**0,00**
19818	MIOSAN 10MG CX 10 COMP	UND	0	**0,00**	45	0	0	45	0	0	**0**	681,96	0,00	0,00	681,96	0,00	0,00	0,00	**681,96**	31,09	**0,00**
14873	MIOSAN 10MG CX C/ 30 COMP REV	UND	1	**50,28**	4	0	0	5	0	0	**0**	205,83	0,00	0,00	256,11	0,00	0,00	0,00	**256,11**	102,42	**0,00**
4779	MIOSAN 5 MG CX 10 COMP	UND	0	**0,00**	23	0	0	23	0	0	**0**	311,80	0,00	0,00	311,80	0,00	0,00	0,00	**311,80**	26,73	**0,00**
13330	MIOSAN 5MG CX 30 COMP REV	UND	2	**90,42**	7	0	0	9	0	0	**0**	326,40	0,00	0,00	416,82	0,00	0,00	0,00	**416,82**	46,64	**0,00**
19447	MIOSAN CAF 5MG 15 CPR	UND	0	**0,00**	9	0	0	9	0	0	**0**	183,89	0,00	0,00	183,89	0,00	0,00	0,00	**183,89**	41,1567	**0,00**
13358	MITRUL 15MG CX 10 CAP	UND	0	**0,00**	3	0	0	3	0	0	**0**	118,19	0,00	0,00	118,19	0,00	0,00	0,00	**118,19**	39,61	**0,00**
20109	MITRUL 15MG CX 10 CAP LIB PROL	UND	0	**0,00**	5	0	0	5	0	0	**0**	203,39	0,00	0,00	203,39	0,00	0,00	0,00	**203,39**	80,32	**0,00**
16398	MODIK 50MG/G CREME CX 12SACH X 250MG	UND	1	**170,00**	1	0	0	2	0	0	**0**	162,77	0,00	0,00	332,77	0,00	0,00	0,00	**332,77**	162,77	**0,00**
18704	MOLA SUSP DIANT DIR, ORIGINAL - COFAP	UND	0	**0,00**	1	0	0	1	0	0	**0**	139,44	0,00	0,00	139,44	0,00	0,00	0,00	**139,44**	139,44	**0,00**
18701	MOLA SUSP DIANT ESQ, ORIGINAL - COFAP	UND	0	**0,00**	1	0	0	1	0	0	**0**	176,80	0,00	0,00	176,80	0,00	0,00	0,00	**176,80**	176,80	**0,00**
18703	MOLA SUSP TRAS DIR, ORIGINAL - COFAP	UND	0	**0,00**	1	0	0	1	0	0	**0**	176,80	0,00	0,00	176,80	0,00	0,00	0,00	**176,80**	176,80	**0,00**
18702	MOLA SUSP TRAS ESQ, ORIGINAL - COFAP	UND	0	**0,00**	1	0	0	1	0	0	**0**	176,80	0,00	0,00	176,80	0,00	0,00	0,00	**176,80**	176,80	**0,00**
13133	MOLHA DEDO EM DREME PARA MANUSEAR PAPEL - CARBRINK	UND	0	**0,00**	30	0	0	24	0	0	**6**	45,00	0,00	0,00	36,00	0,00	0,00	0,00	**36,00**	1,50	**9,00**
14100	MOLHA DEDO EN CREME PARA MANUSEAR PAPEL	UND	40	**54,80**	0	0	0	40	0	0	**0**	0,00	0,00	0,00	54,80	0,00	0,00	0,00	**54,80**	1,37	**0,00**
6303	MOLHO DE TOMATE 340 G - JULIETA	UND	30	**54,00**	185	0	0	215	0	0	**0**	227,00	0,00	0,00	269,273	0,00	0,00	0,00	**269,273**	1,20	**0,00**
3261	MOLHO DE TOMATE, 340G	UND	30	**36,0009**	0	0	0	30	0	0	**0**	0,00	0,00	0,00	36,00	0,00	0,00	0,00	**36,00**	1,20	**0,00**
2284	Molho de tomate,acondicionado em embalagem original com no mínimo 340g. - Maratá.	UND	0	**0,00**	240	0	0	240	0	0	**0**	480,00	0,00	0,00	480,00	0,00	0,00	0,00	**480,00**	2,00	**0,00**
19642	MOLIERI 20 3+0,02MG CX C/ 24 COMP REV	UND	0	**0,00**	2	0	0	2	0	0	**0**	101,96	0,00	0,00	101,96	0,00	0,00	0,00	**101,96**	101,96	**0,00**
18054	MOLIERI 30 3+0,03 MG CX 21 COMP REV	UND	0	**0,00**	4	0	0	4	0	0	**0**	204,77	0,00	0,00	204,77	0,00	0,00	0,00	**204,77**	102,42	**0,00**
4783	MONOCORDIL 20 MG C/30 COMP	CX	0	**0,00**	19	0	0	19	0	0	**0**	242,42	0,00	0,00	242,42	0,00	0,00	0,00	**242,42**	39,06	**0,00**
4784	MONOCORDIL 40 MG C/30 COMP	CX	2	**49,66**	19	0	0	21	0	0	**0**	470,52	0,00	0,00	520,18	0,00	0,00	0,00	**520,18**	51,58	**0,00**
4786	MONTELAIR 10 MG CAIXA COM 30 COMPRIMIDOS	CX	0	**0,00**	15	0	0	15	0	0	**0**	734,27	46,33	0,00	734,27	0,00	46,33	0,00	**687,94**	94,06	**0,00**
16550	MONTELAIR 4 MG GRAN CT 60 SACHES X 350MG	UND	2	**254,04**	0	0	0	2	0	0	**0**	0,00	0,00	0,00	254,04	0,00	0,00	0,00	**254,04**	127,02	**0,00**
4789	MONTELAIR 4MG 30 SACHÊS X 350MG	UND	2	**122,58**	5	0	0	7	0	0	**0**	331,52	0,00	0,00	459,836	0,00	0,00	0,00	**459,836**	66,69	**0,00**
16758	MONTELAIR 4MG 30 SACHES X350MG	UND	0	**0,00**	3	0	0	3	0	0	**0**	195,58	0,00	0,00	195,58	0,00	0,00	0,00	**195,58**	131,07	**0,00**
17542	MONTELAIR 4MG CX C/ 30 COMP	CX	0	**0,00**	2	0	0	2	0	0	**0**	95,04	0,00	0,00	95,04	0,00	0,00	0,00	**95,04**	95,04	**0,00**
4791	MONTELUCASTE 4 MG CX COM 30 COMP	CX	3	**225,99**	2	0	0	5	0	0	**0**	162,83	0,00	0,00	388,82	0,00	0,00	0,00	**388,82**	162,83	**0,00**
18329	MONTELUCASTE DE SODIO 5MG CX 30 COMP MAST	UND	0	**0,00**	1	0	0	1	0	0	**0**	75,74	0,00	0,00	75,74	0,00	0,00	0,00	**75,74**	75,74	**0,00**
18940	MORTADELA, ORIGEM CARNE FRANGO, PRAZO VALIDADE 90 MESES, KILO - CONFIANÇA	UND	0	**0,00**	370	0	0	370	0	0	**0**	2.220,00	0,00	0,00	2.220,00	0,00	0,00	0,00	**2.220,00**	6,00	**0,00**
6033	MORTADELA, ORIGEM FRANGO - PERDIGÃO	KG	0	**0,00**	210	0	0	210	0	0	**0**	1.278,90	0,00	0,00	1.278,90	0,00	0,00	0,00	**1.278,90**	6,09	**0,00**
14620	MOTILEX CX C/ 30 CAPS	UND	4	**292,7995**	19	0	0	23	0	0	**0**	1.428,27	225,21	0,00	1.721,0696	0,00	225,21	0,00	**1.495,8596**	150,47	**0,00**
17583	MOTILIUM 10MG C/ 30 COMP	CX	0	**0,00**	8	0	0	8	0	0	**0**	185,41	0,00	0,00	185,41	0,00	0,00	0,00	**185,41**	23,31	**0,00**
16673	MOTOR DE PARTIDA, ORIGINAL - BOSCH	PÇ	0	**0,00**	1	0	0	0	0	0	**1**	685,48	0,00	0,00	0,00	0,00	0,00	0,00	**0,00**	685,48	**685,48**

ESTADO DE SERGIPE
FUNDO MUNICIPAL DE SAUDE DE ITABAIANA
Balancete Mensal - Estoque Acumulado

De 01/01/2020 à 31/12/2020

Produto		UND	Saldo Período Anterior		Movimento do Período																
			Acumulado		Estoque (Quantidade)							Valores (R$)									
					Entradas			Saidas				Entrada			Saídas						
			Estoque (A)	Total (B)	Aquis. (C)	Canc. (D)	DOA/ADJ /IAQ/DAC (E)	Req/ED/T/ES (F)	RGL ESTOQ. (G)	Estorno (H)	Saldo (A+C-D-E-F-G+H)	Aquis. (I)	Canc. (J)	DOA/ADJ/IAQ/DAC (K)	Req/ED/T/ES (L)	RGL ESTOQ. (M)	Estorno. (N)	Vl. Sob.(O) (B+I-J-K-L-M+N)	Total (P) (L+M-N)	Vl. Médio	Total (B+I-J+D-L-M+N)
4800	MOTORE 250MG FR 60 CAP	UND	0	**0,00**	6	0	0	6	0	0	**0**	581,44	0,00	0,00	581,44	0,00	0,00	0,00	**581,44**	197,04	**0,00**
19789	MOUSE USB - C3TECH MS-35 BK	UND	0	**0,00**	15	0	0	15	0	0	**0**	247,50	0,00	0,00	247,50	0,00	0,00	0,00	**247,50**	16,50	**0,00**
15644	MTA, cimento reparador para endodontia - ANGELUS	CX	1	**129,69**	0	0	0	0	0	0	**1**	0,00	0,00	0,00	0,00	0,00	0,00	0,00	**0,00**	129,69	**129,69**
1902	MULTI-USO LAVANDA 500 ML	UND	37	**74,00**	0	0	0	0	0	0	**37**	0,00	0,00	0,00	0,00	0,00	0,00	0,00	**0,00**	2,00	**74,00**
17362	MUSCULARE 10MG CX 30 COMP REV	UND	0	**0,00**	2	0	0	2	0	0	**0**	57,81	0,00	0,00	57,81	0,00	0,00	0,00	**57,81**	57,81	**0,00**
17216	MUSCULARE 5MG CX 15 COMP	UND	0	**0,00**	2	0	0	2	0	0	**0**	26,22	0,00	0,00	26,22	0,00	0,00	0,00	**26,22**	13,11	**0,00**
6275	MUVINLAX CAIXA COM 20 SACHES, 14G	CX	0	**0,00**	34	0	0	34	0	0	**0**	1.145,74	0,00	0,00	1.145,74	0,00	0,00	0,00	**1.145,74**	67,3325	**0,00**
14493	MYLANTA 240ML SB MENTA	UND	0	**0,00**	1	0	0	1	0	0	**0**	26,32	0,00	0,00	26,32	0,00	0,00	0,00	**26,32**	26,32	**0,00**
20113	MYLANTA 240ML SB MORANGO	UND	0	**0,00**	1	0	0	1	0	0	**0**	24,00	0,00	0,00	24,00	0,00	0,00	0,00	**24,00**	24,00	**0,00**
20853	MYLANTA PLUS 80+80+6MG SUS OR FR 240ML SB MORANGO	UND	0	**0,00**	4	0	0	4	0	0	**0**	112,69	0,00	0,00	112,69	0,00	0,00	0,00	**112,69**	29,37	**0,00**
16857	MYRBETRIC TAB 50MG 3X10	UND	0	**0,00**	4	0	0	4	0	0	**0**	971,63	0,00	0,00	971,63	0,00	0,00	0,00	**971,63**	244,33	**0,00**
20913	MYTEDON 10MG C/ 20 CAP	UND	0	**0,00**	4	0	0	4	0	0	**0**	124,12	0,00	0,00	124,12	0,00	0,00	0,00	**124,12**	31,03	**0,00**
17534	NACTALI 75MCG CART C 28 COMP REV	UND	0	**0,00**	1	0	0	1	0	0	**0**	29,97	0,00	0,00	29,97	0,00	0,00	0,00	**29,97**	29,97	**0,00**
1905	NAFTALINA	UND	9	**7,02**	0	0	0	9	0	0	**0**	0,00	0,00	0,00	7,02	0,00	0,00	0,00	**7,02**	0,78	**0,00**
1906	NAFTALINA 50 X 40G	UND	14	**11,00**	0	0	0	14	0	0	**0**	0,00	0,00	0,00	10,9998	0,00	0,00	0,00	**10,9998**	0,7857	**0,00**
45	NAFTALINA 50X40G	PCT	3	**3,42**	0	0	0	3	0	0	**0**	0,00	0,00	0,00	3,42	0,00	0,00	0,00	**3,42**	1,14	**0,00**
6304	NAFTALINA 50X40G - ORIENTAL	UND	0	**0,00**	31	0	0	21	0	0	**10**	29,45	0,00	0,00	19,95	0,00	0,00	0,00	**19,95**	0,95	**9,50**
18941	NAFTALINA 50X40G - RADIANTE	UND	0	**0,00**	80	0	0	0	0	0	**80**	64,00	0,00	0,00	0,00	0,00	0,00	0,00	**0,00**	0,80	**64,00**
7077	NAFTALINA, 40G	PCT	6	**5,70**	0	0	0	6	0	0	**0**	0,00	0,00	0,00	5,70	0,00	0,00	0,00	**5,70**	0,95	**0,00**
15652	NALTREXONA CLORIDRATO 50MG COMPRIMIDO, CRISTALIA.	CP	0	**0,00**	100	0	0	0	0	0	**100**	712,00	0,00	0,00	0,00	0,00	0,00	0,00	**0,00**	7,12	**712,00**
20701	NALTREXONA CLORIDRATO, CONCENTRAÇÃO: 50 MG (COMPRIMIDO) - UNIÃO QUÍMICA	CP	0	**0,00**	480	0	0	0	0	0	**480**	1.896,00	0,00	0,00	0,00	0,00	0,00	0,00	**0,00**	7,90	**1.896,00**
4807	NAPRIX 10 MG CAIXA COM 30 COMPRIMIDOS	CX	0	**0,00**	3	0	0	3	0	0	**0**	153,50	0,00	0,00	153,50	0,00	0,00	0,00	**153,50**	103,72	**0,00**
1907	NAPRIX 2,5 MG CAIXA COM 30 COMPRIMIDOS	CX	0	**0,00**	2	0	0	2	0	0	**0**	109,68	0,00	0,00	109,68	0,00	0,00	0,00	**109,68**	54,60	**0,00**
1908	NAPRIX 5 MG CAIXA COM 30 COMPRIMIDOS	CX	3	**150,76**	2	0	0	5	0	0	**0**	104,58	0,00	0,00	255,3399	0,00	0,00	0,00	**255,3399**	52,29	**0,00**
6894	NAPRIX 5MG CX COM 30 COMP	UND	1	**48,5001**	30	0	0	31	0	0	**0**	1.544,79	0,00	0,00	1.593,2901	0,00	0,00	0,00	**1.593,2901**	105,87	**0,00**
4809	NAPRIX A 10/10 MG C/30 CAPS ALCON	CX	1	**49,84**	0	0	0	1	0	0	**0**	0,00	0,00	0,00	49,84	0,00	0,00	0,00	**49,84**	49,84	**0,00**
1909	NAPRIX A 10/10 MG FR C/30 CAP	CX	1	**47,2399**	14	0	0	15	0	0	**0**	728,20	0,00	0,00	778,32	0,00	0,00	0,00	**778,32**	115,38	**0,00**
21177	NAPRIX A 10/10MG FR 30 CAP	CX	0	**0,00**	2	0	0	2	0	0	**0**	104,37	0,00	0,00	104,37	0,00	0,00	0,00	**104,37**	51,35	**0,00**
4810	NAPRIX A 10/5 MG FR COM 30 CAPS	CX	1	**49,26**	19	0	0	20	0	0	**0**	981,93	0,00	0,00	1.031,19	0,00	0,00	0,00	**1.031,19**	103,51	**0,00**
4811	NAPRIX A 5/5 MG CAIXA COM 30 COMPRIMIDOS	CX	0	**0,00**	1	0	0	1	0	0	**0**	51,48	0,00	0,00	51,48	0,00	0,00	0,00	**51,48**	51,48	**0,00**
1910	NAPRIX A 5/5 MG FR COM 30 CAP	UND	2	**99,10**	10	0	0	12	0	0	**0**	517,68	0,00	0,00	616,78	0,00	0,00	0,00	**616,78**	105,38	**0,00**
6597	NAPRIX A 5/5MG FR 30 CAP	UND	0	**0,00**	12	0	0	12	0	0	**0**	623,66	0,00	0,00	623,66	0,00	0,00	0,00	**623,66**	104,25	**0,00**
1911	NAPRIX D 5/12,5 MG CAIXA COM 30 COMPRIMIDOS	CX	3	**146,10**	9	0	0	12	0	0	**0**	454,76	0,00	0,00	600,86	0,00	0,00	0,00	**600,86**	51,48	**0,00**
12950	NAPRIX D 5/25MG C/ 30 CAP	UND	1	**48,1299**	0	0	0	1	0	0	**0**	0,00	0,00	0,00	48,1299	0,00	0,00	0,00	**48,1299**	48,1299	**0,00**
15916	NARAMIG 2,5MG CX C/ 4 COMP	UND	0	**0,00**	33	0	0	33	0	0	**0**	588,79	0,00	0,00	588,79	0,00	0,00	0,00	**588,79**	35,85	**0,00**
14633	NARIDRIN SOL NAS ADT 12HS 30ML	UND	1	**24,49**	1	0	0	2	0	0	**0**	17,05	0,00	0,00	41,54	0,00	0,00	0,00	**41,54**	41,54	**0,00**
6599	NARIDRIN SOL NAS ADT 15 ML	UND	0	**0,00**	9	0	0	9	0	0	**0**	157,70	0,00	0,00	157,70	0,00	0,00	0,00	**157,70**	33,97	**0,00**
4812	NASONEX 0.05 SPRAY NAS FR 120 ATOMIZ	CX	0	**0,00**	1	0	0	1	0	0	**0**	42,33	0,00	0,00	42,33	0,00	0,00	0,00	**42,33**	42,33	**0,00**
6408	NASONEX SPRAY NAS FR 120	CX	6	**468,7296**	10	0	0	16	0	0	**0**	783,32	0,00	0,00	1.253,3426	0,00	0,00	0,00	**1.253,3426**	164,29	**0,00**

ESTADO DE SERGIPE
FUNDO MUNICIPAL DE SAUDE DE ITABAIANA
Balancete Mensal - Estoque Acumulado

De 01/01/2020 à 31/12/2020

Produto		UND	Saldo Período Anterior		Movimento do Período																
			Acumulado		Estoque (Quantidade)							Valores (R$)									
					Entradas			Saidas				Entrada			Saídas						
			Estoque (A)	Total (B)	Aquis. (C)	Canc. (D)	DOA/ADJ /IAQ/DAC (E)	Req/ED/T/E S (F)	RGL ESTOQ. (G)	Estorno (H)	Saldo (A+C-D-E-F-G+H)	Aquis. (I)	Canc. (J)	DOA/ADJ/I AQ/DAC (K)	Req/ED/T/ES (L)	RGL ESTOQ. (M)	Estorno. (N)	Vl. Sob.(O) (B+I-J-K-L-M+N)	Total (P) (L+M-N)	Vl. Médio	Total (B+I-J+D-L-M+N)
20131	NASONEX SPRAY NASAL S CH 120 DO	UND	0	**0,00**	11	0	0	11	0	0	**0**	565,78	0,00	0,00	565,78	0,00	0,00	0,00	**565,78**	45,30	**0,00**
16388	NATIFA PRO C28 COMP REV	UND	1	**60,72**	2	0	0	3	0	0	**0**	126,37	0,00	0,00	187,89	0,00	0,00	0,00	**187,89**	64,05	**0,00**
15917	NATRILIX SR 1,5MG CX C/ 30 COMP	UND	1	**35,60**	19	0	0	20	0	0	**0**	768,98	36,67	0,00	804,58	0,00	36,67	0,00	**767,91**	74,195	**0,00**
4816	NAXOTEC 250 MG X 24 COMP	CX	0	**0,00**	1	0	0	1	0	0	**0**	37,60	0,00	0,00	37,60	0,00	0,00	0,00	**37,60**	37,60	**0,00**
14496	NEBIDO 250MG/ML SOL INJ C/1 AMP 4ML	UND	0	**0,00**	1	0	0	1	0	0	**0**	543,20	0,00	0,00	543,20	0,00	0,00	0,00	**543,20**	543,20	**0,00**
15908	NEBILET 5MG C/ 30 COMP	UND	1	**93,12**	11	0	0	12	0	0	**0**	1.056,22	0,00	0,00	1.149,34	0,00	0,00	0,00	**1.149,34**	192,80	**0,00**
1912	NEOMICINA + BACITRAC 5 MG + 250 G BISNAGA 10 G	UND	752	**3.253,46**	0	0	0	0	0	0	**752**	0,00	0,00	0,00	0,00	0,00	0,00	0,00	**0,00**	4,3264	**3.253,46**
13825	NEOMICINA 5MG+BACITRACINA 250UI 10GR	BIS	1.500	**2.325,00**	0	0	0	1.500	0	0	**0**	0,00	0,00	0,00	2.325,00	0,00	0,00	0,00	**2.325,00**	1,55	**0,00**
13289	NEOMICINA, ASSOCIADA COM BACITRACINA 5 MG+250 Ui/G, POMADA, 10 G - PRATI	BIS	1.400	**2.170,00**	4.700	0	0	6.100	0	0	**0**	7.285,00	0,00	0,00	9.455,00	0,00	0,00	0,00	**9.455,00**	13,95	**0,00**
20709	NEOMICINA, COMPOSIÇÃO:ASSOCIADA COM BACITRACINA, CONCENTRAÇÃO:5MG + 250UI/G,POMADA (BISNAGA 10,00 G) - SOBRAL	BIS	0	**0,00**	2.000	0	0	96	0	0	**1.904**	4.560,00	0,00	0,00	218,88	0,00	0,00	0,00	**218,88**	2,28	**4.341,12**
20149	NEOSALDINA CX 30 DRG	UND	0	**0,00**	2	0	0	2	0	0	**0**	54,10	0,00	0,00	54,10	0,00	0,00	0,00	**54,10**	54,10	**0,00**
15599	NEOTIAPIN 25MG C/ 30 COMP REV	UND	2	**88,96**	0	0	0	2	0	0	**0**	0,00	0,00	0,00	88,96	0,00	0,00	0,00	**88,96**	44,48	**0,00**
17567	NEOZINE 100MG C/ 20	UND	0	**0,00**	101	0	0	101	0	0	**0**	2.153,00	0,00	0,00	2.153,00	0,00	0,00	0,00	**2.153,00**	43,10	**0,00**
5526	NEOZINE 100MG COM 20 COMP	UND	0	**0,00**	53	0	0	53	0	0	**0**	1.130,41	0,00	0,00	1.130,41	0,00	0,00	0,00	**1.130,41**	21,27	**0,00**
20110	NEOZINE 25MG C/ 20 COMP REV	UND	0	**0,00**	6	0	0	6	0	0	**0**	58,14	0,00	0,00	58,14	0,00	0,00	0,00	**58,14**	9,69	**0,00**
20117	NEOZINE GOTAS 4% SOL ORAL GTS 20ML	UND	0	**0,00**	21	0	0	21	0	0	**0**	268,87	0,00	0,00	268,87	0,00	0,00	0,00	**268,87**	26,41	**0,00**
1913	NESINA 25 MG CX 30 COMP REV	CX	16	**1.318,1595**	49	0	0	65	0	0	**0**	3.878,12	0,00	0,00	5.196,2796	0,00	0,00	0,00	**5.196,2796**	276,3992	**0,00**
3362	NESINA 25MG CX 30 COMP REV	CX	7	**683,4096**	44	0	0	51	0	0	**0**	4.289,44	95,00	0,00	4.949,0899	0,00	95,00	0,00	**4.854,0899**	291,265	**0,00**
1914	NESINA MET 12,5 + 850 MG CX 60 COMP REV	CX	5	**421,33**	3	0	0	8	0	0	**0**	296,35	0,00	0,00	717,68	0,00	0,00	0,00	**717,68**	182,916	**0,00**
13331	NESINA MET 12,5+1000MG CX 60 COMP REV	UND	10	**871,87**	35	0	0	45	0	0	**0**	3.274,55	0,00	0,00	4.146,3236	0,00	0,00	0,00	**4.146,3236**	228,43	**0,00**
6843	NESINA MET 12,5+850MG CX COM 60 COMP REV	UND	1	**94,81**	27	0	0	28	0	0	**0**	2.819,41	95,00	0,00	2.914,22	0,00	95,00	0,00	**2.819,22**	197,68	**0,00**
21477	NESINA PIO 25MG + 30MG COM REV CT BL AL AL X 30	CX	0	**0,00**	3	0	0	3	0	0	**0**	447,62	0,00	0,00	447,62	0,00	0,00	0,00	**447,62**	148,53	**0,00**
5520	NEULEPTIL GOTAS 40MG/ML 20ML	UND	0	**0,00**	50	0	0	50	0	0	**0**	909,62	0,00	0,00	909,62	0,00	0,00	0,00	**909,62**	37,00	**0,00**
6911	NEURAL 100MG COM 30 CAP	UND	9	**432,0178**	16	0	0	25	0	0	**0**	785,36	0,00	0,00	1.217,378	0,00	0,00	0,00	**1.217,378**	99,43	**0,00**
16586	NEURAL 25MG CX C/ 30 CAP	UND	1	**34,67**	4	0	0	5	0	0	**0**	145,82	0,00	0,00	180,49	0,00	0,00	0,00	**180,49**	36,52	**0,00**
18023	NEURAL 50MG C/ 30 COMP	UND	0	**0,00**	5	0	0	5	0	0	**0**	302,29	0,00	0,00	302,29	0,00	0,00	0,00	**302,29**	111,9833	**0,00**
21643	NEUTROFER 250MG CX 20 FLAC X 5ML	UND	0	**0,00**	2	0	0	2	0	0	**0**	102,86	0,00	0,00	102,86	0,00	0,00	0,00	**102,86**	51,43	**0,00**
16787	NEUTROFER 250MG SOL FR GTS 30ML	UND	0	**0,00**	2	0	0	2	0	0	**0**	82,74	0,00	0,00	82,74	0,00	0,00	0,00	**82,74**	41,75	**0,00**
21285	NEUTROFER 300MG FR 30 COMP	UND	0	**0,00**	1	0	0	1	0	0	**0**	46,32	0,00	0,00	46,32	0,00	0,00	0,00	**46,32**	46,32	**0,00**
21274	NEUTROFER 500MG 30 COMP	UND	0	**0,00**	2	0	0	2	0	0	**0**	119,99	0,00	0,00	119,99	0,00	0,00	0,00	**119,99**	58,72	**0,00**
16851	NEUTROFER FOLICO 150MG FR 30 COMP	UND	0	**0,00**	2	0	0	2	0	0	**0**	60,02	0,00	0,00	60,02	0,00	0,00	0,00	**60,02**	30,77	**0,00**
18343	NEUTROFER FOLICO CX 20 FLAC X 5ML	UND	0	**0,00**	5	0	0	5	0	0	**0**	151,18	0,00	0,00	151,18	0,00	0,00	0,00	**151,18**	60,25	**0,00**
14408	NEVRIX 20 COMP REV	UND	3	**143,64**	15	0	0	18	0	0	**0**	700,65	0,00	0,00	844,215	0,00	0,00	0,00	**844,215**	47,69	**0,00**
20168	NEVRIX 5000MCG CPR 1X20	UND	0	**0,00**	6	0	0	6	0	0	**0**	279,64	0,00	0,00	279,64	0,00	0,00	0,00	**279,64**	48,35	**0,00**
14500	NEVRIX IM 100+100+5000MCG INJ CX 3 AMP X 2ML	UND	0	**0,00**	7	0	0	7	0	0	**0**	134,35	0,00	0,00	134,35	0,00	0,00	0,00	**134,35**	38,39	**0,00**

ESTADO DE SERGIPE
FUNDO MUNICIPAL DE SAUDE DE ITABAIANA
Balancete Mensal - Estoque Acumulado

De 01/01/2020 à 31/12/2020

Produto		UND	Saldo Período Anterior		Movimento do Período																
			Acumulado		Estoque (Quantidade)							Valores (R$)									
					Entradas			Saídas				Entrada			Saídas						
			Estoque (A)	Total (B)	Aquis. (C)	Canc. (D)	DOA/ADJ /IAQ/DAC (E)	Req/ED/T/ES (F)	RGL ESTOQ. (G)	Estorno (H)	Saldo (A+C-D-E-F-G+H)	Aquis. (I)	Canc. (J)	DOA/ADJ/IAQ/DAC (K)	Req/ED/T/ES (L)	RGL ESTOQ. (M)	Estorno. (N)	Vl. Sob.(O) (B+I-J-K-L-M+N)	Total (P) (L+M-N)	Vl. Médio	Total (B+I-J+D-L-M+N)
18049	NEXIUM 20MG CX 28 COMP REV	UND	0	**0,00**	2	0	0	2	0	0	**0**	262,88	0,00	0,00	262,88	0,00	0,00	0,00	**262,88**	262,88	**0,00**
1915	NEXIUM 40 MG CX 28 COMP REV	UND	1	**239,92**	72	0	0	73	0	0	**0**	17.683,73	492,64	0,00	17.931,9167	0,00	492,64	0,00	**17.439,2767**	511,14	**0,00**
16774	NIMEGON MT 50/850MG C/ 56 CP	UND	0	**0,00**	3	0	0	3	0	0	**0**	651,64	0,00	0,00	651,64	0,00	0,00	0,00	**651,64**	439,61	**0,00**
5639	NIMESULIDA 100MG	CP	23.796	**1.903,68**	0	0	0	23.796	0	0	**0**	0,00	0,00	0,00	1.903,68	0,00	0,00	0,00	**1.903,68**	0,08	**0,00**
2706	Nimesulida, 100 mg comprimido - VITAMEDIC.	CP	58.200	**4.656,00**	60.000	0	0	111.786	0	0	**6.414**	4.800,00	0,00	0,00	8.942,88	0,00	0,00	0,00	**8.942,88**	0,08	**513,12**
21804	NIMOVAS 30MG 30 COMP	UND	0	**0,00**	4	0	0	4	0	0	**0**	157,04	0,00	0,00	157,04	0,00	0,00	0,00	**157,04**	40,17	**0,00**
20908	NISTATINA 100000UI/G SUS ORAL FR 50ML	UND	0	**0,00**	2	0	0	2	0	0	**0**	44,78	0,00	0,00	44,78	0,00	0,00	0,00	**44,78**	22,39	**0,00**
13408	NISTATINA 25.000 UI/G, CREME VAGINAL, 60 G - GREENPHARMA	BIS	1.200	**4.188,00**	800	0	0	2.000	0	0	**0**	2.792,00	0,00	0,00	6.980,00	0,00	0,00	0,00	**6.980,00**	6,98	**0,00**
7095	NISTATINA EM CREME VAGINAL 25.000UI/G BISNAGA 50G C/ APLIC	TUB	500	**1.620,00**	0	0	0	500	0	0	**0**	0,00	0,00	0,00	1.620,00	0,00	0,00	0,00	**1.620,00**	6,48	**0,00**
1917	NISTATINA EM CREME VAGINAL COM 25000UI/G BISN. 60G	TUB	736	**3.240,00**	0	0	0	736	0	0	**0**	0,00	0,00	0,00	3.240,0192	0,00	0,00	0,00	**3.240,0192**	4,4022	**0,00**
1918	NISTATINA SUSP 50ML	UND	1.100	**4.267,00**	0	0	0	1.100	0	0	**0**	0,00	0,00	0,00	4.267,00	0,00	0,00	0,00	**4.267,00**	6,76	**0,00**
20564	NISTATINA, DOSAGEM: 25.000 UI/G, APRESENTAÇÃO: CREME VAGINAL (BISNAGA 60,00 G)	BIS	0	**0,00**	2.400	0	0	1.550	0	0	**850**	9.120,00	0,00	0,00	5.890,00	0,00	0,00	0,00	**5.890,00**	11,40	**3.230,00**
21287	NISULID 100MG CX 12 COMP DISPERSIVEL	UND	0	**0,00**	1	0	0	1	0	0	**0**	46,00	0,00	0,00	46,00	0,00	0,00	0,00	**46,00**	46,00	**0,00**
14171	NITES 0,5MG/G SUS NAS FR SPRAY 120 ATOMIZACOES	CX	0	**0,00**	4	0	0	4	0	0	**0**	370,91	0,00	0,00	370,91	0,00	0,00	0,00	**370,91**	185,23	**0,00**
21483	NIVUX 100MG+20MG 2BL 6 COMP	UND	0	**0,00**	9	0	0	9	0	0	**0**	410,76	0,00	0,00	410,76	0,00	0,00	0,00	**410,76**	45,98	**0,00**
17111	NOEX 50MCG FR 200 DOSES	UND	0	**0,00**	3	0	0	3	0	0	**0**	153,40	0,00	0,00	153,40	0,00	0,00	0,00	**153,40**	50,56	**0,00**
21803	NOOTRON C/ 60 COMP	UND	0	**0,00**	3	0	0	3	0	0	**0**	106,50	0,00	0,00	106,50	0,00	0,00	0,00	**106,50**	36,05	**0,00**
21712	NOOTROPIL 800MG CX 30 COMP REV	UND	0	**0,00**	1	0	0	1	0	0	**0**	35,22	0,00	0,00	35,22	0,00	0,00	0,00	**35,22**	35,22	**0,00**
14853	NORFLOXACINO 400MG CX 14 COMP	UND	0	**0,00**	5	0	0	5	0	0	**0**	224,41	0,00	0,00	224,41	0,00	0,00	0,00	**224,41**	45,085	**0,00**
14216	NORIPURUM 100MG CX 30 COMP MAST	UND	1	**47,64**	5	0	0	6	0	0	**0**	246,64	0,00	0,00	294,28	0,00	0,00	0,00	**294,28**	49,33	**0,00**
13334	NORIPURUM INJ CX 5 AMP X 2ML+5AGU	UND	4	**284,36**	8	0	0	12	0	0	**0**	567,31	0,00	0,00	851,67	0,00	0,00	0,00	**851,67**	70,846	**0,00**
14844	NORIPURUM SOL ORAL FR 30ML	UND	0	**0,00**	14	0	0	14	0	0	**0**	422,09	60,84	0,00	422,09	0,00	60,84	0,00	**361,25**	60,84	**0,00**
18710	NORIPURUM XPE FR 120ML	UND	0	**0,00**	4	0	0	4	0	0	**0**	92,23	0,00	0,00	92,23	0,00	0,00	0,00	**92,23**	46,78	**0,00**
1919	NORTRIPTILINA 25 MG (CÁPSULA)	UND	8.150	**7.042,743**	0	0	0	8.150	0	0	**0**	0,00	0,00	0,00	7.042,415	0,00	0,00	0,00	**7.042,415**	0,8641	**0,00**
1921	NORTRIPTILINA 75 MG	UND	810	**2.016,90**	0	0	0	810	0	0	**0**	0,00	0,00	0,00	2.016,90	0,00	0,00	0,00	**2.016,90**	2,49	**0,00**
17335	NORTRIPTILINA CLORIDRATO, 25 MG - RANBAXY	CAP	0	**0,00**	52.470	0	0	26.670	0	0	**25.800**	17.839,80	0,00	0,00	9.067,80	0,00	0,00	0,00	**9.067,80**	2,38	**8.772,00**
17336	NORTRIPTILINA CLORIDRATO, 75 MG - RANBAXY	CAP	0	**0,00**	2.000	0	0	2.000	0	0	**0**	1.400,00	0,00	0,00	1.400,00	0,00	0,00	0,00	**1.400,00**	1,40	**0,00**
16619	NOTIFICAÇÃO DE RECEITA B, 50x1 VIA 8.5x18CM,1x0 TINTA PRETA EM SUPER BOND AZUL,COLADO, MIN 50 BL - BOQUINHENSE	UND	0	**0,00**	18.000	0	0	18.000	0	0	**0**	12.060,00	0,00	0,00	12.060,00	0,00	0,00	0,00	**12.060,00**	0,67	**0,00**
17560	NOTUSS TSS 3MG XPE FR 120ML	UND	0	**0,00**	1	0	0	1	0	0	**0**	17,27	0,00	0,00	17,27	0,00	0,00	0,00	**17,27**	17,27	**0,00**
15840	NOVACORT 200,642,5GG POM DERM BG 30G	TUB	0	**0,00**	11	0	0	11	0	0	**0**	302,28	26,89	0,00	302,28	0,00	26,89	0,00	**275,39**	55,01	**0,00**
14507	NOVALGINA 1G CX C/ 10 COMP	UND	0	**0,00**	13	0	0	13	0	0	**0**	234,87	0,00	0,00	234,87	0,00	0,00	0,00	**234,87**	36,3433	**0,00**
12986	NOVALGINA 1G EFERVESCENTE	UND	0	**0,00**	13	0	0	13	0	0	**0**	314,88	0,00	0,00	314,88	0,00	0,00	0,00	**314,88**	48,78	**0,00**
17407	NOVALGINA 50MG SOL OR FR 100ML	UND	0	**0,00**	4	0	0	4	0	0	**0**	139,85	0,00	0,00	139,85	0,00	0,00	0,00	**139,85**	88,57	**0,00**
21713	NOVALGINA SOL ORAL X 10ML	UND	0	**0,00**	10	0	0	10	0	0	**0**	115,10	0,00	0,00	115,10	0,00	0,00	0,00	**115,10**	11,51	**0,00**
1923	NOVANLO 2,5 MG CAIXA COM 30 CPR	UND	0	**0,00**	6	0	0	6	0	0	**0**	293,83	0,00	0,00	293,83	0,00	0,00	0,00	**293,83**	96,83	**0,00**
18857	NOVANLO 2,5MG C/ 60 COMP	UND	0	**0,00**	1	0	0	1	0	0	**0**	89,43	0,00	0,00	89,43	0,00	0,00	0,00	**89,43**	89,43	**0,00**

ESTADO DE SERGIPE
FUNDO MUNICIPAL DE SAUDE DE ITABAIANA
Balancete Mensal - Estoque Acumulado

De 01/01/2020 à 31/12/2020

Produto		UND	Saldo Período Anterior		Movimento do Período																
			Acumulado		Estoque (Quantidade)							Valores (R$)									
					Entradas			Saídas				Entrada			Saídas						
			Estoque (A)	Total (B)	Aquis. (C)	Canc. (D)	DOA/ADJ /IAQ/DAC (E)	Req/ED/T/ES (F)	RGL ESTOQ. (G)	Estorno (H)	Saldo (A+C-D-E-F-G+H)	Aquis. (I)	Canc. (J)	DOA/ADJ/IAQ/DAC (K)	Req/ED/T/ES (L)	RGL ESTOQ. (M)	Estorno. (N)	Vl. Sob.(O) (B+I-J-K-L-M+N)	Total (P) (L+M-N)	Vl. Médio	Total (B+I-J+D-L-M+N)
6914	NOVANLO 2,5MG CX COM 30 COMP	UND	1	**47,99**	38	0	0	39	0	0	**0**	1.853,57	0,00	0,00	1.902,525	0,00	0,00	0,00	**1.902,525**	98,89	**0,00**
18708	NOVANLO 5MG CX 30 COMP	UND	0	**0,00**	6	0	0	6	0	0	**0**	579,07	0,00	0,00	579,07	0,00	0,00	0,00	**579,07**	194,32	**0,00**
19424	NOVORAPID FLEXPEN CX 1 SIST APL X 3ML	UND	0	**0,00**	9	0	0	9	0	0	**0**	433,32	0,00	0,00	433,32	0,00	0,00	0,00	**433,32**	48,62	**0,00**
16410	OCTIFEN 0,25MG SOL OFT FR 5ML	UND	2	**48,35**	7	0	0	9	0	0	**0**	171,91	24,47	0,00	220,26	0,00	24,47	0,00	**195,79**	49,095	**0,00**
19799	ÓCULOS DE PROTEÇÃO, ESTRUTURA SEM METAL, PROTEÇÃO LATERAL - DISTRAY	UND	0	**0,00**	174	0	0	0	0	0	**174**	1.305,00	0,00	0,00	0,00	0,00	0,00	0,00	**0,00**	7,50	**1.305,00**
5755	OCUPRESS 2% COLÍRIO 5ML	UND	0	**0,00**	17	0	0	17	0	0	**0**	1.176,29	0,00	0,00	1.176,29	0,00	0,00	0,00	**1.176,29**	141,06	**0,00**
1924	ODORIZADOR DE AMBIENTE AEROSOL 360 ML	UND	149	**661,64**	0	0	0	149	0	0	**0**	0,00	0,00	0,00	661,6345	0,00	0,00	0,00	**661,6345**	4,4405	**0,00**
18474	OFLOX 0,3% SOL FR 5ML	UND	0	**0,00**	1	0	0	1	0	0	**0**	39,94	0,00	0,00	39,94	0,00	0,00	0,00	**39,94**	39,94	**0,00**
6821	OHDE 7000UI CX COM 8 COMP MO	UND	1	**27,81**	0	0	0	1	0	0	**0**	0,00	0,00	0,00	27,81	0,00	0,00	0,00	**27,81**	27,81	**0,00**
19645	OLANZAPINA 10MG 4BL X 7 COMP REV	UND	0	**0,00**	22	0	0	22	0	0	**0**	10.514,85	0,00	0,00	10.514,85	0,00	0,00	0,00	**10.514,85**	961,30	**0,00**
14227	OLANZAPINA 10MG CX 30 COMP REV	UND	0	**0,00**	16	0	0	16	0	0	**0**	7.543,75	0,00	0,00	7.543,75	0,00	0,00	0,00	**7.543,75**	446,47	**0,00**
14522	OLANZAPINA 2,5MG CX C/ 30 COMP REV	UND	2	**452,0401**	27	0	0	29	0	0	**0**	4.913,71	0,00	0,00	5.365,7502	0,00	0,00	0,00	**5.365,7502**	415,29	**0,00**
6603	OLANZAPINA 5.0MG CX COM 30 COMP REV	UND	4.010,82	**3.326,58**	18	0	0	4.028,82	0	0	**0**	6.268,94	0,00	0,00	10.569,9827	0,00	0,00	0,00	**10.569,9827**	694,6187	**0,00**
5793	OLANZAPINA 5MG COM 30 COMP	UND	0	**0,00**	66	0	0	66	0	0	**0**	17.193,44	1.029,24	0,00	17.193,44	0,00	1.029,24	0,00	**16.164,20**	530,76	**0,00**
1925	ÓLEO DE GIRASSOL (DERSANI) 100ML	UND	50	**140,50**	0	0	0	50	0	0	**0**	0,00	0,00	0,00	140,50	0,00	0,00	0,00	**140,50**	2,81	**0,00**
16832	ÓLEO DE IMERSÃO ´PARA MICROSOPIA ÓPTICA 100ML - NEWPROV	UND	2	**48,00**	0	0	0	2	0	0	**0**	0,00	0,00	0,00	48,00	0,00	0,00	0,00	**48,00**	24,00	**0,00**
1926	ÓLEO DE IMERSÃO PARA MICROSCOPIA OPTICA 100 ML	UND	2	**28,00**	0	0	0	0	0	0	**2**	0,00	0,00	0,00	0,00	0,00	0,00	0,00	**0,00**	14,00	**28,00**
7180	ÓLEO DE MOTOR.	LT	0	**0,00**	10	0	0	10	0	0	**0**	190,00	0,00	0,00	190,00	0,00	0,00	0,00	**190,00**	19,00	**0,00**
6305	ÓLEO DE SOJA 900 ML - SOYA	UND	40	**201,00**	350	0	0	390	0	0	**0**	1.285,00	0,00	0,00	1.463,668	0,00	0,00	0,00	**1.463,668**	3,80	**0,00**
2444	OLEO DE SOJA 900ML	UND	36	**120,60**	0	0	0	36	0	0	**0**	0,00	0,00	0,00	120,60	0,00	0,00	0,00	**120,60**	3,35	**0,00**
984	Óleo Diesel S-10 - PETROBRAS	LT	0	**0,00**	1.403,596	0	0	1.403,596	0	0	**0**	5.344,09	0,00	0,00	5.344,09	0,00	0,00	0,00	**5.344,09**	3,8685	**0,00**
17730	ÓLEO DIESEL S-10 - SHELL	LT	0	**0,00**	21.561,606	0	0	21.561,606	0	0	**0**	76.594,7024	0,00	0,00	76.594,7024	0,00	0,00	0,00	**76.594,7024**	3,4572	**0,00**
18659	OLEO DO MOTOR A DIESEL - HEXXLUB	LT	0	**0,00**	20	0	0	20	0	0	**0**	257,00	0,00	0,00	257,00	0,00	0,00	0,00	**257,00**	12,85	**0,00**
17906	OLEO DO MOTOR A DIESEL MICRO-ÔNIBUS 2018/2019 - HEXXLUB	UND	0	**0,00**	20	0	0	15	0	0	**5**	257,00	0,00	0,00	192,75	0,00	0,00	0,00	**192,75**	12,85	**64,25**
19858	OLEO DO MOTOR, ORIGINAL - MENZOIL	UND	0	**0,00**	4	0	0	4	0	0	**0**	258,00	0,00	0,00	258,00	0,00	0,00	0,00	**258,00**	64,50	**0,00**
18632	ÓLEO DO MOTOR.	UND	0	**0,00**	6	0	0	0	0	0	**6**	529,20	259,20	0,00	0,00	0,00	0,00	0,00	**0,00**	45,00	**270,00**
21501	OLEO K POWER 5W-30 - PETRONAS SELENIA - POWER	UND	0	**0,00**	3	0	0	0	0	0	**3**	149,70	0,00	0,00	0,00	0,00	0,00	0,00	**0,00**	49,90	**149,70**
16595	OLMECOR 40MG CX C/ 30 COMP REV	UND	2	**75,18**	0	0	0	2	0	0	**0**	0,00	0,00	0,00	75,18	0,00	0,00	0,00	**75,18**	37,59	**0,00**
18712	OLMETEC 20MG CX C/ 30 COMP	UND	0	**0,00**	13	0	0	13	0	0	**0**	1.946,61	0,00	0,00	1.946,61	0,00	0,00	0,00	**1.946,61**	413,57	**0,00**
15062	OLMETEC 40MG CX C/ 30 COMP	CX	0	**0,00**	59	0	0	59	0	0	**0**	9.462,47	0,00	0,00	9.462,47	0,00	0,00	0,00	**9.462,47**	326,06	**0,00**
20106	OLMETEC ANLO 20+5MG CX 30 COMP	UND	0	**0,00**	1	0	0	1	0	0	**0**	123,38	0,00	0,00	123,38	0,00	0,00	0,00	**123,38**	123,38	**0,00**
21407	OLMETEC ANLO 40+10MG CX 30 COMP	UND	0	**0,00**	1	0	0	1	0	0	**0**	143,54	0,00	0,00	143,54	0,00	0,00	0,00	**143,54**	143,54	**0,00**
19741	OLMETEC ANLO 40+5MG CX C/ 30 COMP	UND	0	**0,00**	16	0	0	16	0	0	**0**	2.295,57	0,00	0,00	2.295,57	0,00	0,00	0,00	**2.295,57**	287,94	**0,00**
19758	OLMETEC HCT 20+12,5MG CX C/30 COMP	UND	0	**0,00**	13	0	0	13	0	0	**0**	1.796,48	0,00	0,00	1.796,48	0,00	0,00	0,00	**1.796,48**	292,23	**0,00**

ESTADO DE SERGIPE
FUNDO MUNICIPAL DE SAUDE DE ITABAIANA
Balancete Mensal - Estoque Acumulado

De 01/01/2020 à 31/12/2020

Produto		UND	Saldo Período Anterior		Movimento do Período																
			Acumulado		Estoque (Quantidade)							Valores (R$)									
					Entradas			Saidas				Entrada			Saídas						
			Estoque (A)	Total (B)	Aquis. (C)	Canc. (D)	DOA/ADJ /IAQ/DAC (E)	Req/ED/T/ES (F)	RGL ESTOQ. (G)	Estorno (H)	Saldo (A+C-D-E-F-G+H)	Aquis. (I)	Canc. (J)	DOA/ADJ/IAQ/DAC (K)	Req/ED/T/ES (L)	RGL ESTOQ. (M)	Estorno. (N)	Vl. Sob.(O) (B+I-J-K-L-M+N)	Total (P) (L+M-N)	Vl. Médio	Total (B+I-J+D-L-M+N)
18738	OLMETEC HCT 40+12,5MG CX 30 COMP	UND	0	**0,00**	17	0	0	17	0	0	**0**	2.566,19	0,00	0,00	2.566,19	0,00	0,00	0,00	**2.566,19**	302,67	**0,00**
16384	OLMETEC HCT 40+25 MG CX C/ 30 COMP REV	UND	1	**148,02**	17	0	0	18	0	0	**0**	2.605,55	0,00	0,00	2.753,57	0,00	0,00	0,00	**2.753,57**	291,90	**0,00**
1929	OLMY ANLO 40+5 MG CX 30 COMP REV	UND	11	**612,21**	4	0	0	15	0	0	**0**	272,37	0,00	0,00	884,5805	0,00	0,00	0,00	**884,5805**	128,4755	**0,00**
20732	OMCILON-A ORABASE POM 10GR	UND	0	**0,00**	2	0	0	2	0	0	**0**	33,76	0,00	0,00	33,76	0,00	0,00	0,00	**33,76**	16,58	**0,00**
15046	OMEPRAMIX 20+500+500MG CX C/ 7 COMP	UND	0	**0,00**	23	0	0	23	0	0	**0**	4.155,24	529,98	0,00	4.155,24	0,00	529,98	0,00	**3.625,26**	361,83	**0,00**
1930	OMEPRAZOL 20MG	UND	193.178	**18.000,00**	0	0	0	193.178	0	0	**0**	0,00	0,00	0,00	18.004,1896	0,00	0,00	0,00	**18.004,1896**	0,0932	**0,00**
11321	OMEPRAZOL 20MG APRES. CX C/ 490 CAPS	CAP	200	**16,00**	0	0	0	200	0	0	**0**	0,00	0,00	0,00	16,00	0,00	0,00	0,00	**16,00**	0,08	**0,00**
17283	OMEPRAZOL,20 MG - PHARLAB	CAP	0	**0,00**	470.020	0	0	470.020	0	0	**0**	32.901,40	0,00	0,00	32.901,40	0,00	0,00	0,00	**32.901,40**	0,35	**0,00**
20915	OMNARIS 120DS	UND	0	**0,00**	1	0	0	1	0	0	**0**	51,84	0,00	0,00	51,84	0,00	0,00	0,00	**51,84**	51,84	**0,00**
6816	OMNARIS 50 MCGDOSE SUS NAS FR SPR 120	UND	0	**0,00**	4	0	0	4	0	0	**0**	252,57	50,71	0,00	252,57	0,00	50,71	0,00	**201,86**	102,87	**0,00**
13359	OMNIC OCAS 0,4MG CX 30 COMP REV	UND	2	**201,6291**	31	0	0	33	0	0	**0**	2.823,16	91,32	0,00	3.024,7892	0,00	91,32	0,00	**2.933,4692**	188,00	**0,00**
4868	ONBRIZE 150 MCG PO CX 30 CAP + 1 INAL	CX	1	**140,32**	5	0	0	6	0	0	**0**	718,70	0,00	0,00	859,02	0,00	0,00	0,00	**859,02**	144,62	**0,00**
4870	ONBRIZE 300 MCG PO CAP+INAL	UND	0	**0,00**	1	0	0	1	0	0	**0**	145,05	0,00	0,00	145,05	0,00	0,00	0,00	**145,05**	145,05	**0,00**
4871	ONBRIZE 300 MCG PO CX 30 CAP+INAL	CX	0	**0,00**	3	0	0	3	0	0	**0**	431,52	0,00	0,00	431,52	0,00	0,00	0,00	**431,52**	288,06	**0,00**
6834	ONBRIZE 300MCG PO CX COM 30 CAP+INAL	CX	0	**0,00**	14	0	0	14	0	0	**0**	1.998,60	0,00	0,00	1.998,60	0,00	0,00	0,00	**1.998,60**	285,03	**0,00**
19325	ONDANSETRONA CLORIDRATO - DOSAGEM 4MG/ML - INJETÁVEL - AMPOLA 2ML - HALEXISTAR	AMP	0	**0,00**	1.000	0	0	0	0	0	**1.000**	1.410,00	0,00	0,00	0,00	0,00	0,00	0,00	**0,00**	1,41	**1.410,00**
15659	ONDANSETRONA CLORIDRATO 4MG COMPRIMIDO, BIOLAB.	CP	530	**1.983,10**	0	0	0	50	0	0	**480**	0,00	0,00	0,00	437,50	0,00	0,00	0,00	**437,50**	11,97	**1.545,60**
21653	ORGANO NEUROCEREBRAL FR 25 DRG	UND	0	**0,00**	2	0	0	2	0	0	**0**	141,10	0,00	0,00	141,10	0,00	0,00	0,00	**141,10**	70,55	**0,00**
19793	ORING. TAMPA OLEO, GENUÍNA - UNIFLEX	UND	0	**0,00**	1	0	0	1	0	0	**0**	13,94	0,00	0,00	13,94	0,00	0,00	0,00	**13,94**	13,94	**0,00**
6405	OS-CAL 500MG + 400UI FR X 60 COMP	UND	0	**0,00**	1	0	0	1	0	0	**0**	70,47	0,00	0,00	70,47	0,00	0,00	0,00	**70,47**	70,47	**0,00**
17834	OS-CAL 500MG CX C/ 60 COMP	UND	0	**0,00**	2	0	0	2	0	0	**0**	128,87	0,00	0,00	128,87	0,00	0,00	0,00	**128,87**	65,93	**0,00**
16266	OSSONE C/ 30 COMP	UND	0	**0,00**	14	0	0	14	0	0	**0**	1.050,68	0,00	0,00	1.050,68	0,00	0,00	0,00	**1.050,68**	153,23	**0,00**
21649	OSTEOBAN 150MG CX 1 COMP REV	UND	0	**0,00**	1	0	0	1	0	0	**0**	124,64	0,00	0,00	124,64	0,00	0,00	0,00	**124,64**	124,64	**0,00**
6598	OSTEOGLIC 1,5MG COM 30 SACHET	CX	1	**126,60**	0	0	0	1	0	0	**0**	0,00	0,00	0,00	126,60	0,00	0,00	0,00	**126,60**	126,60	**0,00**
20122	OSTEOTEC 150MG CX 1 COMP REV	CX	0	**0,00**	2	0	0	2	0	0	**0**	291,44	0,00	0,00	291,44	0,00	0,00	0,00	**291,44**	291,44	**0,00**
15833	OSTEOTREAT 35MG CX C/ 4 COMP REV	UND	1	**58,85**	5	0	0	6	0	0	**0**	298,55	0,00	0,00	357,40	0,00	0,00	0,00	**357,40**	61,94	**0,00**
13333	OTO BETNOVATE SOL OTO FR GTS 10ML	UND	0	**0,00**	1	0	0	1	0	0	**0**	19,91	0,00	0,00	19,91	0,00	0,00	0,00	**19,91**	19,91	**0,00**
6590	OTOCIRIAX GOTAS 5ML	UND	1	**32,66**	5	0	0	6	0	0	**0**	166,09	0,00	0,00	199,41	0,00	0,00	0,00	**199,41**	66,91	**0,00**
18628	OVESTRION 1MG CREME BG 50G	UND	0	**0,00**	1	0	0	1	0	0	**0**	42,91	0,00	0,00	42,91	0,00	0,00	0,00	**42,91**	42,91	**0,00**
114	OVO DE GRANJA, BRANCO, MÉDIO - POMMER	DZ	0	**0,00**	25	0	0	25	0	0	**0**	72,25	0,00	0,00	72,25	0,00	0,00	0,00	**72,25**	2,89	**0,00**
18503	OVO TIPO BRANCO - AVEBOA	DZ	0	**0,00**	1.040	0	0	1.040	0	0	**0**	3.224,00	0,00	0,00	3.224,00	0,00	0,00	0,00	**3.224,00**	3,10	**0,00**
18015	OXALATO DE ESCITALOPRAM 10MG C/ 30	UND	0	**0,00**	6	0	0	6	0	0	**0**	545,39	0,00	0,00	545,39	0,00	0,00	0,00	**545,39**	182,575	**0,00**
16412	OXALATO DE ESCITALOPRAM 20MG CX C/ 30 COMP REV	UND	3	**788,52**	7	0	0	10	0	0	**0**	1.760,00	0,00	0,00	2.548,52	0,00	0,00	0,00	**2.548,52**	112,76	**0,00**
1933	OXCARBAZEPINA 60 MG/ML SUSP ORAL 100 ML	FRC	305	**9.253,70**	0	0	0	305	0	0	**0**	0,00	0,00	0,00	9.253,70	0,00	0,00	0,00	**9.253,70**	30,34	**0,00**

De 01/01/2020 à 31/12/2020

Produto		UND	Saldo Período Anterior		Movimento do Período																	
			Acumulado		Estoque (Quantidade)							Valores (R$)										
					Entradas			Saidas				Entrada			Saídas							
			Estoque (A)	Total (B)	Aquis. (C)	Canc. (D)	DOA/ADJ /IAQ/DAC (E)	Req/ED/T/ES (F)	RGL ESTOQ. (G)	Estorno (H)	Saldo (A+C-D-E-F-G+H)	Aquis. (I)	Canc. (J)	DOA/ADJ/IAQ/DAC (K)	Req/ED/T/ES (L)	RGL ESTOQ. (M)	Estorno. (N)	Vl. Sob.(O) (B+I-J-K-L-M+N)	Total (P) (L+M-N)	Vl. Médio	Total (B+I-J+D-L-M+N)
17385	OXCARBAZEPINA,60 MG/ML,ORAL, FRASCO 100 ML - U.QUÍMICA	FRC	0	**0,00**	6.184	0	0	5.960	0	0	**224**	25.591,20	0,00	0,00	18.804,00	0,00	0,00	0,00	**18.804,00**	121,54	**6.787,20**
14239	OXIBUTININA 5MG COM 60 COMP	CP	10.000	**9.800,00**	0	0	0	10.000	0	0	**0**	0,00	0,00	0,00	9.800,00	0,00	0,00	0,00	**9.800,00**	0,98	**0,00**
13290	OXIBUTININA CLORIDRATO 5 MG - CRISTÁLIA	CP	7.060	**6.918,80**	1.640	0	0	8.700	0	0	**0**	1.607,20	0,00	0,00	8.526,00	0,00	0,00	0,00	**8.526,00**	5,88	**0,00**
17387	OXIBUTININA CLORIDRATO, 5 MG - APSEN	CP	0	**0,00**	16.500	0	0	11.700	0	0	**4.800**	13.695,00	0,00	0,00	9.711,00	0,00	0,00	0,00	**9.711,00**	4,15	**3.984,00**
1934	OXIDO DE ZINCO - GRAU FARMACÊUTICO	PCT	74	**481,80**	0	0	0	0	0	0	**74**	0,00	0,00	0,00	0,00	0,00	0,00	0,00	**0,00**	6,5108	**481,80**
262	Oxigênio gasoso medicinal (cilindro com capacidade de 2,0 a 10 m³. - AIR LIQUIDE.	M³	0	**0,00**	2.141,25	10	0	2.141,25	0	10	**0**	25.009,805	116,80	0,00	25.009,805	0,00	116,80	0,00	**24.893,005**	128,48	**0,00**
1935	OXIGÊNIO MEDICINAL 3L 0,3M3 - ONU 1072 2.2.5.1	M	0,3	**13,83**	0	0	0	0	0	0	**0,3**	0,00	0,00	0,00	0,00	0,00	0,00	0,00	**0,00**	46,10	**13,83**
1936	OXIGÊNIO MEDICINAL 50L 10M - ONU 1072 2.2	M	40	**467,20**	0	0	0	0	0	0	**40**	0,00	0,00	0,00	0,00	0,00	0,00	0,00	**0,00**	11,68	**467,20**
13008	OXIGÊNIO MEDICINAL-PUREZA DE 99,5% EM CILINDRO C CAPACIDADE DE 0,3 A 1,0 M³	M³	0	**0,00**	186,1	0	0	186,1	0	0	**0**	3.498,165	116,80	0,00	3.498,165	0,00	116,80	0,00	**3.381,365**	553,0733	**0,00**
13007	OXIGÊNIO MEDICINAL-PUREZA DE 99,5% EM CILINDRO C CAPACIDADE DE 2,0 A 1,0 M³	M³	0	**0,00**	0,3	0	0	0,3	0	0	**0**	13,83	0,00	0,00	13,83	0,00	0,00	0,00	**13,83**	46,10	**0,00**
6362	OXIMAX 200MCG PO INAL CX 30 CAP+INAL	CX	0	**0,00**	6	0	0	6	0	0	**0**	254,16	0,00	0,00	254,16	0,00	0,00	0,00	**254,16**	84,68	**0,00**
5521	OXIMAX 400MCG PO INAL CX 30 CAPS	CX	0	**0,00**	21	0	0	21	0	0	**0**	768,78	0,00	0,00	768,78	0,00	0,00	0,00	**768,78**	69,82	**0,00**
12979	OXIMAX 400MCG PO INAL CX 30 CAPS (REFIL)	UND	1	**63,33**	3	0	0	4	0	0	**0**	196,01	0,00	0,00	259,34	0,00	0,00	0,00	**259,34**	130,78	**0,00**
14604	OXYCONTIN 10 MG X 30	UND	0	**0,00**	2	0	0	2	0	0	**0**	588,61	0,00	0,00	588,61	0,00	0,00	0,00	**588,61**	293,92	**0,00**
17585	OXYCONTIN 20MG X 28	UND	0	**0,00**	1	0	0	1	0	0	**0**	528,64	0,00	0,00	528,64	0,00	0,00	0,00	**528,64**	528,64	**0,00**
21275	OXYPYNAL 10MG C/ 14 COMP	UND	0	**0,00**	2	0	0	2	0	0	**0**	234,46	0,00	0,00	234,46	0,00	0,00	0,00	**234,46**	117,23	**0,00**
20254	OZEMPIC 0,25/0,5MG CX 6 AGULHAS	UND	0	**0,00**	5	0	0	5	0	0	**0**	3.332,59	0,00	0,00	3.332,59	0,00	0,00	0,00	**3.332,59**	1.354,17	**0,00**
15980	OZEMPIC 1,34MG/ML 1,5ML DOSES 0,25/0,5MG	UND	0	**0,00**	8	0	0	8	0	0	**0**	5.183,86	0,00	0,00	5.183,86	0,00	0,00	0,00	**5.183,86**	1.295,90	**0,00**
18324	OZEMPIC 1MG+A AG NOVOFINE 4MM	UND	0	**0,00**	6	0	0	6	0	0	**0**	5.014,73	841,44	0,00	5.014,73	0,00	841,44	0,00	**4.173,29**	1.705,71	**0,00**
7111	PÁ COLETORA DE LIXO, CABO DE MADEIRA	UND	4	**143,52**	0	0	0	4	0	0	**0**	0,00	0,00	0,00	143,52	0,00	0,00	0,00	**143,52**	35,88	**0,00**
18785	PÁ COLETORA DE LIXO, MATERIAL COLETOR FERRO GALVANIZADO, CABO MADEIRA, COMP. 50CM - BELLANO	DZ	0	**0,00**	100	0	0	84	0	0	**16**	3.307,50	157,50	0,00	2.803,50	0,00	157,50	0,00	**2.646,00**	31,50	**504,00**
153	PÁ DE LIXO, DE AÇO GALVANIZADO, COM CABO CURTO.	UND	15	**42,00**	0	0	0	15	0	0	**0**	0,00	0,00	0,00	42,00	0,00	0,00	0,00	**42,00**	2,80	**0,00**
19613	PAINEL DIANTEIRO SUP. PINT. INT.NIVELII, GENUÍNA - DTR	UND	0	**0,00**	1	0	0	1	0	0	**0**	521,74	0,00	0,00	521,74	0,00	0,00	0,00	**521,74**	521,74	**0,00**
19963	PALHETA DO LIMPADOR (JOGO), GENUINA - TECH	UND	0	**0,00**	1	0	0	1	0	0	**0**	117,67	0,00	0,00	117,67	0,00	0,00	0,00	**117,67**	117,67	**0,00**
18968	PALHETA DO LIMPADOR, GENUÍNA - MICRO.	UND	0	**0,00**	1	0	0	1	0	0	**0**	84,34	0,00	0,00	84,34	0,00	0,00	0,00	**84,34**	84,34	**0,00**
16308	PALHETA DO LIMPADOR, ORIGINAL - TECONE	PÇ	0	**0,00**	1	0	0	0	0	0	**1**	56,83	0,00	0,00	0,00	0,00	0,00	0,00	**0,00**	56,83	**56,83**
18824	PALITO DE DENTE EM MADEIRA, ROLIÇO, EMBALAGEM COM 100 UND - GABOARD	UND	0	**0,00**	11	0	0	11	0	0	**0**	4,62	0,00	0,00	4,62	0,00	0,00	0,00	**4,62**	0,42	**0,00**
11423	PALITO DE DENTE, EM MADEIRA, ROLIÇO, COM 100 UNIDADES	UND	35	**15,05**	0	0	0	0	0	0	**35**	0,00	0,00	0,00	0,00	0,00	0,00	0,00	**0,00**	0,43	**15,05**
1939	PALITO PARA DENTE, EMBALAGEM CONTENDO 100 UND	UND	2	**1,40**	0	0	0	2	0	0	**0**	0,00	0,00	0,00	1,40	0,00	0,00	0,00	**1,40**	0,70	**0,00**

ESTADO DE SERGIPE
FUNDO MUNICIPAL DE SAUDE DE ITABAIANA
Balancete Mensal - Estoque Acumulado

De 01/01/2020 à 31/12/2020

Produto		UND	Saldo Período Anterior		Movimento do Período																
			Acumulado		Estoque (Quantidade)							Valores (R$)									
					Entradas			Saídas				Entrada			Saídas						
			Estoque (A)	Total (B)	Aquis. (C)	Canc. (D)	DOA/ADJ /IAQ/DAC (E)	Req/ED/T/ES (F)	RGL ESTOQ. (G)	Estorno (H)	Saldo (A+C-D-E-F-G+H)	Aquis. (I)	Canc. (J)	DOA/ADJ/IAQ/DAC (K)	Req/ED/T/ES (L)	RGL ESTOQ. (M)	Estorno. (N)	Vl. Sob.(O) (B+I-J-K-L-M+N)	Total (P) (L+M-N)	Vl. Médio	Total (B+I-J+D-L-M+N)
21476	PAMELOR 10MG C/ 30 COMP	UND	0	**0,00**	2	0	0	2	0	0	**0**	51,35	0,00	0,00	51,35	0,00	0,00	0,00	**51,35**	26,04	**0,00**
17255	PAMELOR 25MG C/ 30 COMP	UND	0	**0,00**	4	0	0	4	0	0	**0**	157,64	0,00	0,00	157,64	0,00	0,00	0,00	**157,64**	40,85	**0,00**
14613	PAMELOR 25MG C/ COMP	UND	0	**0,00**	2	0	0	2	0	0	**0**	82,82	0,00	0,00	82,82	0,00	0,00	0,00	**82,82**	41,41	**0,00**
15983	PAMELOR 50MG C/ 30 COMP	UND	0	**0,00**	8	0	0	8	0	0	**0**	458,93	0,00	0,00	458,93	0,00	0,00	0,00	**458,93**	115,51	**0,00**
18942	PANELA DE ALUMÍNIO C/24 CM DE DIÂMETRO - BARBOSA	UND	0	**0,00**	4	0	0	4	0	0	**0**	116,00	0,00	0,00	116,00	0,00	0,00	0,00	**116,00**	29,00	**0,00**
18943	PANELA DE PRESSÃO 10L - MARCOLAR	UND	0	**0,00**	5	0	0	5	0	0	**0**	595,00	0,00	0,00	595,00	0,00	0,00	0,00	**595,00**	119,00	**0,00**
4907	PANO DE CHÃO	UND	256	**509,44**	0	0	0	256	0	0	**0**	0,00	0,00	0,00	509,44	0,00	0,00	0,00	**509,44**	1,99	**0,00**
1940	PANO DE CHÃO 60 X 85CM	UND	40	**96,00**	0	0	0	0	0	0	**40**	0,00	0,00	0,00	0,00	0,00	0,00	0,00	**0,00**	2,40	**96,00**
18786	PANO DE CHÃO ALVEJADO 60X85 CM - DANTEX	UND	0	**0,00**	1.090	0	0	825	0	0	**265**	1.728,40	104,30	0,00	1.333,55	0,00	104,30	0,00	**1.229,25**	1,49	**394,85**
5741	Pano de Chão Alvejado 60x85 cm. - PALMAS	UND	156	**459,69**	1.100	0	0	1.256	0	0	**0**	2.189,00	0,00	0,00	2.648,6852	0,00	0,00	0,00	**2.648,6852**	1,99	**0,00**
1941	PANO DE PRATO	UND	38	**68,40**	0	0	0	0	0	0	**38**	0,00	0,00	0,00	0,00	0,00	0,00	0,00	**0,00**	1,80	**68,40**
6804	PANO DE PRATO 40X60 CM	UND	72	**100,80**	0	0	0	0	0	0	**72**	0,00	0,00	0,00	0,00	0,00	0,00	0,00	**0,00**	1,40	**100,80**
18617	PANO DE PRATO 60x40 - DORIA&CIA	UND	0	**0,00**	193	0	0	143	0	0	**50**	260,55	0,00	0,00	193,05	0,00	0,00	0,00	**193,05**	1,35	**67,50**
6034	PANO DE PRATO 60x40 - PALMAS	UND	68	**95,20**	20	0	0	88	0	0	**0**	28,00	0,00	0,00	123,20	0,00	0,00	0,00	**123,20**	1,40	**0,00**
48	PANO DE PRATO 68X40 CM	UND	210	**367,00**	0	0	0	0	0	0	**210**	0,00	0,00	0,00	0,00	0,00	0,00	0,00	**0,00**	1,7476	**367,00**
18787	PANO DE PRATO 68X40 CM - DANTEX	UND	0	**0,00**	590	0	0	420	0	0	**170**	855,50	0,00	0,00	609,00	0,00	0,00	0,00	**609,00**	1,45	**246,50**
3070	PANO DE PRATO 68X40 COM DOREA E CIA	UND	200	**359,80**	155	0	0	355	0	0	**0**	271,25	0,00	0,00	626,37	0,00	0,00	0,00	**626,37**	1,7756	**0,00**
1942	PANO DE PRATO, 68 X 40 CM	UND	60	**108,00**	0	0	0	60	0	0	**0**	0,00	0,00	0,00	108,00	0,00	0,00	0,00	**108,00**	1,80	**0,00**
1943	PANT 50 MG SOL CAP 50 ML + VÁLVULA SPRAY	UND	10	**870,96**	3	0	0	13	0	0	**0**	516,39	0,00	0,00	1.387,35	0,00	0,00	0,00	**1.387,35**	259,226	**0,00**
1944	PANTOCAL 40MG CX 28 COMP	CX	0	**0,00**	31	0	0	31	0	0	**0**	4.616,25	563,92	0,00	4.616,25	0,00	563,92	0,00	**4.052,33**	428,37	**0,00**
18561	PANTOGAR CX 90 CAP	UND	0	**0,00**	9	0	0	9	0	0	**0**	1.973,13	0,00	0,00	1.973,13	0,00	0,00	0,00	**1.973,13**	433,98	**0,00**
4915	PANTOPRAZOL 20 MG CX 28 COMP	CX	0	**0,00**	30	0	0	30	0	0	**0**	754,50	0,00	0,00	754,50	0,00	0,00	0,00	**754,50**	45,92	**0,00**
12962	PANTOPRAZOL 40MG CX 28 COMP REV	CX	2	**213,676**	52	0	0	54	0	0	**0**	5.402,36	188,30	0,00	5.616,036	0,00	188,30	0,00	**5.427,736**	229,008	**0,00**
710	PAPEL A4 210 X 297 CAIXA COM 10 RESMAS.	CX	15	**2.370,00**	0	0	0	0	0	0	**15**	0,00	0,00	0,00	0,00	0,00	0,00	0,00	**0,00**	158,00	**2.370,00**
13066	PAPEL A4 210x297 CX COM 10 RESMAS - CHAMEX	UND	6	**831,54**	0	0	0	6	0	0	**0**	0,00	0,00	0,00	831,54	0,00	0,00	0,00	**831,54**	138,59	**0,00**
16569	PAPEL A4 C/10 RESMA INK PREMIUM	CX	23	**3.917,52**	1.106	0	0	1.129	0	0	**0**	38.974,00	0,00	0,00	42.891,6206	0,00	0,00	0,00	**42.891,6206**	149,90	**0,00**
1948	PAPEL ALUMÍNIO 30CM	UND	93	**129,5304**	0	0	0	0	0	0	**93**	0,00	0,00	0,00	0,00	0,00	0,00	0,00	**0,00**	1,3928	**129,5304**
18958	PAPEL ALUMÍNIO COM MEDIDA APROX. 30CM X 7,5 M - BOREDA	UND	0	**0,00**	25	0	0	25	0	0	**0**	60,00	0,00	0,00	60,00	0,00	0,00	0,00	**60,00**	2,40	**0,00**
155	PAPEL ALUMÍNIO, COM MEDIDA APROXIMADA DE 30CM X 7,5M.	UND	25	**67,50**	0	0	0	0	0	0	**25**	0,00	0,00	0,00	0,00	0,00	0,00	0,00	**0,00**	2,70	**67,50**
5725	Papel alumínio, com medida aproximada de 30cm X 7,5m. - BOREDA	UND	60	**162,00**	20	0	0	0	0	0	**80**	54,00	0,00	0,00	0,00	0,00	0,00	0,00	**0,00**	2,70	**216,00**
14144	PAPEL CAMURÇA 40x60 - VMP	UND	15	**7,50**	30	0	0	0	0	0	**45**	15,00	0,00	0,00	0,00	0,00	0,00	0,00	**0,00**	0,50	**22,50**
15791	Papel Camurça 40x60 - VMP.	UND	0	**0,00**	100	0	0	50	0	0	**50**	40,00	0,00	0,00	20,00	0,00	0,00	0,00	**20,00**	0,40	**20,00**
14055	PAPEL CAMURCA 40X60 AZUL ESCURO	UND	25	**12,50**	0	0	0	0	0	0	**25**	0,00	0,00	0,00	0,00	0,00	0,00	0,00	**0,00**	0,50	**12,50**
14025	PAPEL CAMURÇA 40X60 BRANCO	UND	15	**7,50**	0	0	0	0	0	0	**15**	0,00	0,00	0,00	0,00	0,00	0,00	0,00	**0,00**	0,50	**7,50**
1949	PAPEL CARBONO CX COM 100 FOLHAS	UND	4	**0,75**	0	0	0	0	0	0	**4**	0,00	0,00	0,00	0,00	0,00	0,00	0,00	**0,00**	0,1875	**0,75**
15563	Papel Carbono para Articulação, Dupla Face com duas cores: Vermelho e Azul, com no mínimo 12 folhas - PREVEN	ENV	50	**112,50**	12	0	0	0	0	0	**62**	27,00	0,00	0,00	0,00	0,00	0,00	0,00	**0,00**	2,25	**139,50**
14026	PAPEL CARTAO A4 OPALINE BRANCO 180G C/ 50 FLS	CX	25	**142,50**	0	0	0	12	0	0	**13**	0,00	0,00	0,00	68,40	0,00	0,00	0,00	**68,40**	5,70	**74,10**

De 01/01/2020 à 31/12/2020

Produto		UND	Saldo Período Anterior		Movimento do Período																
			Acumulado		Estoque (Quantidade)							Valores (R$)									
					Entradas			Saidas				Entrada			Saídas						
			Estoque (A)	Total (B)	Aquis. (C)	Canc. (D)	DOA/ADJ /IAQ/DAC (E)	Req/ED/T/ES (F)	RGL ESTOQ. (G)	Estorno (H)	Saldo (A+C-D-E-F-G+H)	Aquis. (I)	Canc. (J)	DOA/ADJ/IAQ/DAC (K)	Req/ED/T/ES (L)	RGL ESTOQ. (M)	Estorno. (N)	Vl. Sob.(O) (B+I-J-K-L-M+N)	Total (P) (L+M-N)	Vl. Médio	Total (B+I-J+D-L-M+N)
20412	PAPEL CARTÃO C/180 G BRANCO C/ 50 FLS	PCT	0	**0,00**	98	0	0	49	0	0	**49**	568,40	0,00	0,00	284,20	0,00	0,00	0,00	**284,20**	5,80	**284,20**
13894	PAPEL CARTÃO C/180G BRANCO C/50 FLS-BAHIA ARTES GRAFICA	PCT	35	**199,50**	54	0	0	1	0	0	**88**	307,80	0,00	0,00	5,70	0,00	0,00	0,00	**5,70**	5,70	**501,60**
6749	PAPEL CARTAO FOS DUPLEX 48X66 AZUL CLARO	UND	13	**5,59**	0	0	0	0	0	0	**13**	0,00	0,00	0,00	0,00	0,00	0,00	0,00	**0,00**	0,43	**5,59**
1950	PAPEL CARTÃO FOSCO DUPLEX 48 X 66 AZUL	UND	25	**10,75**	0	0	0	0	0	0	**25**	0,00	0,00	0,00	0,00	0,00	0,00	0,00	**0,00**	0,43	**10,75**
4931	PAPEL CARTÃO FOSCO DUPLEX 48 X 66 LARANJA	UND	8	**3,44**	0	0	0	8	0	0	**0**	0,00	0,00	0,00	3,44	0,00	0,00	0,00	**3,44**	0,43	**0,00**
1951	PAPEL CARTÃO FOSCO DUPLEX 48 X 66 ROSA	UND	20	**8,60**	0	0	0	0	0	0	**20**	0,00	0,00	0,00	0,00	0,00	0,00	0,00	**0,00**	0,43	**8,60**
1952	PAPEL CARTÃO FOSCO DUPLEX 48 X 66 VERDE	UND	25	**10,75**	0	0	0	0	0	0	**25**	0,00	0,00	0,00	0,00	0,00	0,00	0,00	**0,00**	0,43	**10,75**
1953	PAPEL CARTÃO FOSCO DUPLEX 48 X 66 VERMELHO	UND	40	**17,20**	0	0	0	0	0	0	**40**	0,00	0,00	0,00	0,00	0,00	0,00	0,00	**0,00**	0,43	**17,20**
14043	PAPEL CARTAO FOSCO DUPLEX 48X66	UND	30	**14,70**	0	0	0	0	0	0	**30**	0,00	0,00	0,00	0,00	0,00	0,00	0,00	**0,00**	0,49	**14,70**
14015	PAPEL CARTAO FOSCO DUPLEX 48X66 PTO	UND	73	**35,77**	0	0	0	0	0	0	**73**	0,00	0,00	0,00	0,00	0,00	0,00	0,00	**0,00**	0,49	**35,77**
6711	PAPEL CARTAO SULFITE 60KG 180G BRANCO C/50 FLS	PCT	20	**136,00**	0	0	0	10	0	0	**10**	0,00	0,00	0,00	68,00	0,00	0,00	0,00	**68,00**	13,60	**68,00**
1954	PAPEL CARTÃO SULFITE 60KG 180G BRANCO C/50 FOLHAS	CX	5	**34,00**	0	0	0	0	0	0	**5**	0,00	0,00	0,00	0,00	0,00	0,00	0,00	**0,00**	6,80	**34,00**
6269	PAPEL CARTÃO SULFITE 60KG 180G BRANCO COM 50 FOLHAS	PCT	6	**40,80**	0	0	0	0	0	0	**6**	0,00	0,00	0,00	0,00	0,00	0,00	0,00	**0,00**	6,80	**40,80**
14027	PAPEL COLOR SET DUP FACE 48X66 LARAN	UND	2	**0,98**	0	0	0	0	0	0	**2**	0,00	0,00	0,00	0,00	0,00	0,00	0,00	**0,00**	0,49	**0,98**
14056	PAPEL COLOR SET DUP FACE 48X66 LILAS	UND	2	**0,98**	0	0	0	0	0	0	**2**	0,00	0,00	0,00	0,00	0,00	0,00	0,00	**0,00**	0,49	**0,98**
14035	PAPEL COLOR SET DUPLA FACE 48X66 AZ CLAR	UND	2	**0,98**	0	0	0	0	0	0	**2**	0,00	0,00	0,00	0,00	0,00	0,00	0,00	**0,00**	0,49	**0,98**
14065	PAPEL COLOR SET DUPLA FACE 48X66 BCO	UND	2	**0,98**	0	0	0	0	0	0	**2**	0,00	0,00	0,00	0,00	0,00	0,00	0,00	**0,00**	0,49	**0,98**
14143	PAPEL COLORSET DUPLA FACE 48x66 - VPM	UND	12	**5,88**	8	0	0	0	0	0	**20**	3,92	0,00	0,00	0,00	0,00	0,00	0,00	**0,00**	0,49	**9,80**
4937	PAPEL COUCHÊ, TAMANHO (A4) 210 X 297 MILÍMETROS, 90 GRAMAS, PACOTE COM 100 FOLHAS	UND	3	**35,70**	0	0	0	0	0	0	**3**	0,00	0,00	0,00	0,00	0,00	0,00	0,00	**0,00**	11,90	**35,70**
13907	PAPEL CREPOM COMUM 48x200-VPM	UND	2	**1,00**	0	0	0	0	0	0	**2**	0,00	0,00	0,00	0,00	0,00	0,00	0,00	**0,00**	0,50	**1,00**
1956	PAPEL CREPOM COMUM, 48X200, AZUL	CX	4	**1,92**	0	0	0	4	0	0	**0**	0,00	0,00	0,00	1,92	0,00	0,00	0,00	**1,92**	0,48	**0,00**
1957	PAPEL DE FILTRO USO EM LABORATÓRIO DE ANÁLISES CLÍNICAS, COM DIÂMETRO DE 33 CM, CAIXA COM 100 UNIDADES	CX	50	**382,50**	0	0	0	0	0	0	**50**	0,00	0,00	0,00	0,00	0,00	0,00	0,00	**0,00**	7,65	**382,50**
1958	PAPEL FILME - PVC	ROL	43	**98,90**	0	0	0	0	0	0	**43**	0,00	0,00	0,00	0,00	0,00	0,00	0,00	**0,00**	2,30	**98,90**
6687	PAPEL FILME PVC	ROL	110	**275,00**	0	0	0	0	0	0	**110**	0,00	0,00	0,00	0,00	0,00	0,00	0,00	**0,00**	2,50	**275,00**
18959	PAPEL FILME, MATERIAL PVC, LARGURA APROX. 29CM, EMBALAGEM CONTENDO 30M - GUARU	ROL	0	**0,00**	25	0	0	25	0	0	**0**	60,00	0,00	0,00	60,00	0,00	0,00	0,00	**60,00**	2,40	**0,00**
5727	Papel filme, PVC- cloreto de polivinila, Largura de 29 cm, rolo, aplicação doméstica, embalagem contendo 30 m. - BOREDA	ROL	65	**162,50**	20	0	0	0	0	0	**85**	50,00	0,00	0,00	0,00	0,00	0,00	0,00	**0,00**	2,50	**212,50**
1959	PAPEL FILTRO 12,5 CM	PCT	15	**210,00**	0	0	0	0	0	0	**15**	0,00	0,00	0,00	0,00	0,00	0,00	0,00	**0,00**	14,00	**210,00**
1960	PAPEL FILTRO C/ DIAMETRO 12,5 CM PCT C/100 UND	PCT	5	**70,00**	0	0	0	0	0	0	**5**	0,00	0,00	0,00	0,00	0,00	0,00	0,00	**0,00**	14,00	**70,00**

ESTADO DE SERGIPE
FUNDO MUNICIPAL DE SAUDE DE ITABAIANA
Balancete Mensal - Estoque Acumulado

De 01/01/2020 à 31/12/2020

Produto		UND	Saldo Período Anterior		Movimento do Período																
			Acumulado		Estoque (Quantidade)							Valores (R$)									
					Entradas			Saidas				Entrada			Saídas						
			Estoque (A)	Total (B)	Aquis. (C)	Canc. (D)	DOA/ADJ /IAQ/DAC (E)	Req/ED/T/ES (F)	RGL ESTOQ. (G)	Estorno (H)	Saldo (A+C-D-E-F-G+H)	Aquis. (I)	Canc. (J)	DOA/ADJ/IAQ/DAC (K)	Req/ED/T/ES (L)	RGL ESTOQ. (M)	Estorno. (N)	Vl. Sob.(O) (B+I-J-K-L-M+N)	Total (P) (L+M-N)	Vl. Médio	Total (B+I-J+D-L-M+N)
16833	PAPEL FILTRO COM DIÂMETRO 12,5 CM, PCT C 100 UN - ZERMATT	PCT	20	**172,00**	0	0	0	5	0	0	**15**	0,00	0,00	0,00	43,00	0,00	0,00	0,00	**43,00**	8,60	**129,00**
7045	PAPEL GRAU CIR. 20X100	BN	50	**3.966,00**	0	0	0	0	0	0	**50**	0,00	0,00	0,00	0,00	0,00	0,00	0,00	**0,00**	79,32	**3.966,00**
7209	PAPEL GRAU CIRURGICO	UND	2	**86,00**	0	0	0	2	0	0	**0**	0,00	0,00	0,00	86,00	0,00	0,00	0,00	**86,00**	43,00	**0,00**
1961	PAPEL GRAU CIRÚRGICO 200 MM X 100 M	ROL	23	**1.717,36**	0	0	0	0	0	0	**23**	0,00	0,00	0,00	0,00	0,00	0,00	0,00	**0,00**	74,6678	**1.717,36**
1962	PAPEL GRAU CIRÚRGICO 300 MM X 50 M	ROL	15	**1.320,00**	0	0	0	0	0	0	**15**	0,00	0,00	0,00	0,00	0,00	0,00	0,00	**0,00**	88,00	**1.320,00**
1963	PAPEL GRAU CIRÚRGICO 300 X 100 M	ROL	32	**2.816,00**	0	0	0	0	0	0	**32**	0,00	0,00	0,00	0,00	0,00	0,00	0,00	**0,00**	88,00	**2.816,00**
20755	papel grau cirúrgico 60g,m2, espessura: 10cm, rolo c/ 100m	ROL	0	**0,00**	36	0	0	0	0	0	**36**	1.386,00	0,00	0,00	0,00	0,00	0,00	0,00	**0,00**	38,50	**1.386,00**
20757	papel grau cirúrgico 60g,m2, espessura: 15cm, rolo c/ 100m	ROL	0	**0,00**	20	0	0	0	0	0	**20**	1.098,00	0,00	0,00	0,00	0,00	0,00	0,00	**0,00**	54,90	**1.098,00**
1964	PAPEL GRAU CIRÚRGICO EM FORMA DE BOBINA MEDINDO 10CM DE LARGURA X 100M	ROL	22	**836,00**	0	0	0	0	0	0	**22**	0,00	0,00	0,00	0,00	0,00	0,00	0,00	**0,00**	38,00	**836,00**
6381	PAPEL GRAU CIRÚRGICO EM FORMA DE BOBINA MEDINDO 10CM DE LARGURA X 100M - ZERMARTT	ROL	50	**2.150,00**	0	0	0	2	0	0	**48**	0,00	0,00	0,00	86,00	0,00	0,00	0,00	**86,00**	43,00	**2.064,00**
1965	PAPEL GRAU CIRÚRGICO EM FORMA DE BOBINA MEDINDO 15CM DE LARGURA X 100M	ROL	5	**275,00**	0	0	0	0	0	0	**5**	0,00	0,00	0,00	0,00	0,00	0,00	0,00	**0,00**	55,00	**275,00**
1966	PAPEL GRAU CIRÚRGICO EM FORMA DE BOBINA MEDINDO 20CM DE LARGURA X 100M	ROL	165	**12.523,50**	0	0	0	0	0	0	**165**	0,00	0,00	0,00	0,00	0,00	0,00	0,00	**0,00**	75,90	**12.523,50**
1967	PAPEL GRAU CIRÚRGICO EM FORMA DE BOBINA MEDINDO 30CM DE LARGURA X 100M	ROL	5	**391,00**	0	0	0	0	0	0	**5**	0,00	0,00	0,00	0,00	0,00	0,00	0,00	**0,00**	78,20	**391,00**
20936	Papel grau cirúrgico, cerca de 10 cm, uso único, rolo com 100m -MAXICOR	ROL	0	**0,00**	25	0	0	1	0	0	**24**	962,50	0,00	0,00	38,50	0,00	0,00	0,00	**38,50**	38,50	**924,00**
20937	Papel grau cirúrgico, cerca de 15 cm, uso único, rolo com 100m -MAXICOR	ROL	0	**0,00**	20	0	0	5	0	0	**15**	1.098,00	0,00	0,00	274,50	0,00	0,00	0,00	**274,50**	54,90	**823,50**
15334	Papel grau cirúrgico, em forma de BOBINAS medindo 20cm de largura X 100m. / Marca: ZERMATT	UND	290	**23.002,80**	10	0	0	118	0	0	**182**	793,20	0,00	0,00	9.359,76	0,00	0,00	0,00	**9.359,76**	79,32	**14.436,24**
16834	PAPEL GRAU CIRÚRGICO, EM FORMA DE BOBINAS MEDINDO 30 CM x 100 M - ZERMATT	ROL	100	**11.500,00**	0	0	0	15	0	0	**85**	0,00	0,00	0,00	1.725,00	0,00	0,00	0,00	**1.725,00**	115,00	**9.775,00**
1146	Papel grau cirúrgico, em forma de bobinas, medindo 15 cm x 100 m. - ZERMATT.	ROL	40	**2.560,00**	0	0	0	0	0	0	**40**	0,00	0,00	0,00	0,00	0,00	0,00	0,00	**0,00**	64,00	**2.560,00**
1968	PAPEL HIGIÊNICO	UND	2.512	**929,81**	0	0	0	0	0	0	**2.512**	0,00	0,00	0,00	0,00	0,00	0,00	0,00	**0,00**	0,3701	**929,81**
6452	PAPEL HIGIÊNICO 30 M FARDO C/ 64 ROLOS OU ROLO C/ 4 PCT - MARCA DELTA	FD	0	**0,00**	490	0	0	393	0	0	**97**	9.800,00	0,00	0,00	7.860,00	0,00	0,00	0,00	**7.860,00**	20,00	**1.940,00**
6521	PAPEL HIGIENICO 30M	UND	1.600	**495,10**	0	0	0	1.600	0	0	**0**	0,00	0,00	0,00	495,04	0,00	0,00	0,00	**495,04**	0,3094	**0,00**
5733	Papel Higiênico 30m fardo com 64 rolos ou rolo com 4 pct. - DELTA	FD	1	**120,00**	1	0	0	2	0	0	**0**	20,00	0,00	0,00	90,00	0,00	0,00	0,00	**90,00**	70,00	**0,00**
6306	PAPEL HIGIENICO 60 M 64 ROLOS C/4 PCT - LEVE	FD	78	**678,40**	0	0	0	10	0	0	**68**	0,00	0,00	0,00	86,974	0,00	0,00	0,00	**86,974**	8,6974	**591,426**
6453	PAPEL HIGIÊNICO 60 M FARDO C/ 64 ROLOS OU ROLO C/ 4 PCT - MARCA LEVE	FD	0	**0,00**	291	0	0	251	0	0	**40**	11.640,00	0,00	0,00	10.040,00	0,00	0,00	0,00	**10.040,00**	40,00	**1.600,00**
7034	PAPEL HIGIÊNICO 60M	UND	1.728	**1.083,84**	0	0	0	1.728	0	0	**0**	0,00	0,00	0,00	1.083,8016	0,00	0,00	0,00	**1.083,8016**	0,6272	**0,00**
20417	PAPEL LEMBRETE 76X76 MM COLORIDO,BLOCO C/ 100 FLS, REMOVÍVEL, AUTO ADESIVO - ADELBRAS	UND	0	**0,00**	310	0	0	155	0	0	**155**	465,00	0,00	0,00	232,50	0,00	0,00	0,00	**232,50**	1,50	**232,50**
1969	PAPEL LENÇOL 70CM X 50CM	UND	57	**374,24**	0	0	0	0	0	0	**57**	0,00	0,00	0,00	0,00	0,00	0,00	0,00	**0,00**	6,5656	**374,24**

ESTADO DE SERGIPE
FUNDO MUNICIPAL DE SAUDE DE ITABAIANA
Balancete Mensal - Estoque Acumulado

De 01/01/2020 à 31/12/2020

Produto		UND	Saldo Período Anterior		Movimento do Período																
			Acumulado		Estoque (Quantidade)							Valores (R$)									
					Entradas			Saidas				Entrada			Saídas						
			Estoque (A)	Total (B)	Aquis. (C)	Canc. (D)	DOA/ADJ /IAQ/DAC (E)	Req/ED/T/ES (F)	RGL ESTOQ. (G)	Estorno (H)	Saldo (A+C-D-E-F-G+H)	Aquis. (I)	Canc. (J)	DOA/ADJ/IAQ/DAC (K)	Req/ED/T/ES (L)	RGL ESTOQ. (M)	Estorno. (N)	Vl. Sob.(O) (B+I-J-K-L-M+N)	Total (P) (L+M-N)	Vl. Médio	Total (B+I-J+D-L-M+N)
1970	PAPEL MANTEIGA	UND	7	**1,73**	0	0	0	0	0	0	**7**	0,00	0,00	0,00	0,00	0,00	0,00	0,00	**0,00**	0,2471	**1,73**
1971	PAPEL PARA APARELHO DE ECG - ROLO	ROL	22	**84,02**	0	0	0	0	0	0	**22**	0,00	0,00	0,00	0,00	0,00	0,00	0,00	**0,00**	3,8191	**84,02**
1972	PAPEL RECICLADO A4, 210X297MM COM 500 FOLHAS, 75G	UND	9	**156,87**	0	0	0	0	0	0	**9**	0,00	0,00	0,00	0,00	0,00	0,00	0,00	**0,00**	17,43	**156,87**
13113	PAPEL SEMI-KRAFT 60x96 PARDO C/ 100 FLS - CREPIL	PCT	10	**288,00**	40	0	0	0	0	0	**50**	1.152,00	0,00	0,00	0,00	0,00	0,00	0,00	**0,00**	28,80	**1.440,00**
20436	PAPEL SEMI-KRAFT 60X96 PARDO COM 100 FLS - VMP	PCT	0	**0,00**	10	0	0	5	0	0	**5**	350,00	0,00	0,00	175,00	0,00	0,00	0,00	**175,00**	35,00	**175,00**
16835	PAPEL TERMOSENSIVEL EM ROLO QUADRICULADO (BOBINA) 58 MM x 30 M - DARU	ROL	120	**708,00**	20	0	0	16	0	0	**124**	118,00	0,00	0,00	94,40	0,00	0,00	0,00	**94,40**	5,90	**731,60**
1973	PAPEL TOALHA	ROL	320	**919,20**	0	0	0	320	0	0	**0**	0,00	0,00	0,00	919,20	0,00	0,00	0,00	**919,20**	2,8725	**0,00**
1974	PAPEL TOALHA INTERFOLHADO, PACOTE COM 1000 FOLHAS.	PCT	365	**1.967,81**	0	0	0	0	0	0	**365**	0,00	0,00	0,00	0,00	0,00	0,00	0,00	**0,00**	5,3913	**1.967,81**
51	PAPEL TOALHA PCT C/ 2 ROLOS	PCT	160	**398,40**	0	0	0	0	0	0	**160**	0,00	0,00	0,00	0,00	0,00	0,00	0,00	**0,00**	2,49	**398,40**
6454	PAPEL TOALHA PCT C/ 2 ROLOS - MARCA LEVE	PCT	0	**0,00**	1.000	0	0	640	0	0	**360**	1.940,00	0,00	0,00	1.241,60	0,00	0,00	0,00	**1.241,60**	1,94	**698,40**
1975	PAPEL TOALHA PCT C/02 ROLOS	PCT	28	**70,00**	0	0	0	0	0	0	**28**	0,00	0,00	0,00	0,00	0,00	0,00	0,00	**0,00**	2,50	**70,00**
5737	Papel Toalha pct com 2 rolos. - LEVE	PCT	200	**547,80**	50	0	0	250	0	0	**0**	124,50	0,00	0,00	661,92	0,00	0,00	0,00	**661,92**	2,6871	**0,00**
5660	Papel toalha, descartável, branco, tamanho 22,5X22,5 cm, fardo entre 1.000 E 1.250 folhas. - MAXX	UND	0	**0,00**	100	0	0	12	0	0	**88**	800,00	0,00	0,00	96,00	0,00	0,00	0,00	**96,00**	8,00	**704,00**
6046	PAPEL TOALHA, INTERFOLHAS, FARDO ENTRE 1.000 E 1.250 FOLHAS - MAXX	UND	10	**272,00**	34	0	0	44	0	0	**0**	272,00	0,00	0,00	395,636	0,00	0,00	0,00	**395,636**	12,3636	**0,00**
1976	PAPEL VERGÊ, FORMATO A4	UND	7	**4,77**	0	0	0	0	0	0	**7**	0,00	0,00	0,00	0,00	0,00	0,00	0,00	**0,00**	0,6814	**4,77**
19614	PARA-CHOQUE, GENUÍNA - DTR	UND	0	**0,00**	1	0	0	1	0	0	**0**	741,83	0,00	0,00	741,83	0,00	0,00	0,00	**741,83**	741,83	**0,00**
19671	PARABRISA, GENUÍNA - SEKURIT	UND	0	**0,00**	1	0	0	1	0	0	**0**	1.279,17	0,00	0,00	1.279,17	0,00	0,00	0,00	**1.279,17**	1.279,17	**0,00**
19675	PARABRISA, GENUÍNA - VITRO	UND	0	**0,00**	1	0	0	1	0	0	**0**	1.299,25	0,00	0,00	1.299,25	0,00	0,00	0,00	**1.299,25**	1.299,25	**0,00**
18686	PARABRISA, ORIGINAL - THUY	UND	0	**0,00**	1	0	0	0	0	0	**1**	359,69	0,00	0,00	0,00	0,00	0,00	0,00	**0,00**	359,69	**359,69**
4955	PARACETAMOL 100 MG/ML, SOLUÇÃO ORAL, FRASCO 10 ML	UND	990	**633,60**	0	0	0	990	0	0	**0**	0,00	0,00	0,00	633,60	0,00	0,00	0,00	**633,60**	0,64	**0,00**
1978	PARACETAMOL 15 ML	UND	1.400	**1.042,72**	0	0	0	1.400	0	0	**0**	0,00	0,00	0,00	1.042,72	0,00	0,00	0,00	**1.042,72**	0,7448	**0,00**
14529	PARACETAMOL 200MG/ML 10 ML	FRC	600	**342,00**	0	0	0	600	0	0	**0**	0,00	0,00	0,00	342,00	0,00	0,00	0,00	**342,00**	0,57	**0,00**
14241	PARACETAMOL 200MG/ML 15ML	FRC	800	**456,00**	0	0	0	800	0	0	**0**	0,00	0,00	0,00	456,00	0,00	0,00	0,00	**456,00**	0,57	**0,00**
7094	PARACETAMOL 200MG/ML SOLUÇÃO ORAL	FRC	2.600	**2.292,00**	0	0	0	2.600	0	0	**0**	0,00	0,00	0,00	2.292,00	0,00	0,00	0,00	**2.292,00**	2,90	**0,00**
20038	PARACETAMOL 200MG/ML, SOLUÇÃO ORAL, 15ML- BELFAR	FRC	0	**0,00**	3.400	0	0	945	0	0	**2.455**	2.992,00	0,00	0,00	831,60	0,00	0,00	0,00	**831,60**	2,64	**2.160,40**
6859	PARACETAMOL 500 MG - PRATI DONADUZZI	CP	38.060	**3.920,00**	130.000	0	0	168.060	0	0	**0**	10.800,00	0,00	0,00	14.719,676	0,00	0,00	0,00	**14.719,676**	0,5046	**0,00**
1979	PARACETAMOL 500 MG, COMPRIMIDO.	UND	23.490	**3.032,6859**	0	0	0	23.490	0	0	**0**	0,00	0,00	0,00	3.032,559	0,00	0,00	0,00	**3.032,559**	0,1291	**0,00**
19315	PARACETAMOL DOSAGEM EM SOLUÇÃO ORAL 200MG/ML- APRESENT. EM SOLUÇÃO ORAL FR 10ML - NATULAB	FRC	0	**0,00**	400	0	0	400	0	0	**0**	340,00	0,00	0,00	340,00	0,00	0,00	0,00	**340,00**	0,85	**0,00**
20605	PARACETAMOL, 500MG	CP	0	**0,00**	90.000	0	0	11.900	0	0	**78.100**	10.800,00	0,00	0,00	1.428,00	0,00	0,00	0,00	**1.428,00**	0,12	**9.372,00**
20596	PARACETAMOL, DOSAGEM SOLUÇÃO ORAL:200 MG/ML, APRESENTAÇÃO: SOLUÇÃO ORAL (FRASCO 15,00 ML)	FRC	0	**0,00**	3.200	0	0	864	0	0	**2.336**	2.816,00	0,00	0,00	760,32	0,00	0,00	0,00	**760,32**	1,76	**2.055,68**
13291	PARACETAMOL, SOL. ORAL 200 MG/ML, FRASCO 10 ML - SOBRAL	FRC	2.000	**1.140,00**	3.800	0	0	5.800	0	0	**0**	2.166,00	0,00	0,00	3.306,00	0,00	0,00	0,00	**3.306,00**	2,85	**0,00**
19927	PARACHOQUE DIANT OU CAPA, ORIGINAL - CONNETC PARTS	UND	0	**0,00**	1	0	0	1	0	0	**0**	1.670,35	0,00	0,00	1.670,35	0,00	0,00	0,00	**1.670,35**	1.670,35	**0,00**

De 01/01/2020 à 31/12/2020

	Produto	UND	Saldo Período Anterior		Movimento do Período																
			Acumulado		Estoque (Quantidade)							Valores (R$)									
					Entradas			Saidas				Entrada			Saídas						
			Estoque (A)	Total (B)	Aquis. (C)	Canc. (D)	DOA/ADJ /IAQ/DAC (E)	Req/ED/T/ES (F)	RGL ESTOQ. (G)	Estorno (H)	Saldo (A+C-D-E-F-G+H)	Aquis. (I)	Canc. (J)	DOA/ADJ/IAQ/DAC (K)	Req/ED/T/ES (L)	RGL ESTOQ. (M)	Estorno. (N)	Vl. Sob.(O) (B+I-J-K-L-M+N)	Total (P) (L+M-N)	Vl. Médio	Total (B+I-J+D-L-M+N)
15525	PARAMONOCLOROFENOL,ENDODÔNTICO,FRASCO NO MIN 10 ML, VALIDADE MIN 1 ANO NA ENTREGA-MAQUIRA	CX	2	**10,02**	0	0	0	2	0	0	**0**	0,00	0,00	0,00	10,02	0,00	0,00	0,00	**10,02**	5,01	**0,00**
20189	PARASIN 40MG SUS ORAL FR 10ML	UND	0	**0,00**	6	0	0	6	0	0	**0**	65,92	0,00	0,00	65,92	0,00	0,00	0,00	**65,92**	10,97	**0,00**
14495	PARATRAN 37,5+325MG COMP CX C/ 30	UND	0	**0,00**	14	0	0	14	0	0	**0**	1.080,35	0,00	0,00	1.080,35	0,00	0,00	0,00	**1.080,35**	160,33	**0,00**
21170	PARIET 20MG CX 28 COMP REV	CX	0	**0,00**	3	0	0	3	0	0	**0**	974,94	0,00	0,00	974,94	0,00	0,00	0,00	**974,94**	324,94	**0,00**
1982	PAROXETINA 20 MG	CP	7.718	**3.239,2446**	0	0	0	7.718	0	0	**0**	0,00	0,00	0,00	3.239,2446	0,00	0,00	0,00	**3.239,2446**	0,4197	**0,00**
6270	PAROXETINA 20MG	CP	11.940	**3.104,40**	0	0	0	11.940	0	0	**0**	0,00	0,00	0,00	3.104,40	0,00	0,00	0,00	**3.104,40**	0,26	**0,00**
17337	PAROXETINA CLORIDRATO, 20MG - ZYDUS	UND	0	**0,00**	23.000	0	0	22.070	0	0	**930**	5.290,00	0,00	0,00	5.076,10	0,00	0,00	0,00	**5.076,10**	0,69	**213,90**
19624	PASALIX PI 500MG C/ 30 COMP	UND	0	**0,00**	1	0	0	1	0	0	**0**	51,21	0,00	0,00	51,21	0,00	0,00	0,00	**51,21**	51,21	**0,00**
20381	PASTA ARQUIVO COM ABAS, LARGURA 250MM, ALTURA 340MM, LOMBADA 20MM -COLLORPRESS	UND	0	**0,00**	110	0	0	70	0	0	**40**	168,30	0,00	0,00	107,10	0,00	0,00	0,00	**107,10**	1,53	**61,20**
1167	Pasta arquivo,tipo 1,material plástico,largura mínima de 220m, altura mínima 300mm. - DAC.	UND	0	**0,00**	10	0	0	10	0	0	**0**	92,80	0,00	0,00	92,80	0,00	0,00	0,00	**92,80**	9,28	**0,00**
1983	PASTA AZ	UND	6	**32,03**	0	0	0	0	0	0	**6**	0,00	0,00	0,00	0,00	0,00	0,00	0,00	**0,00**	5,3383	**32,03**
1984	PASTA C/ ELÁSTICO EM PAPELÃO	UND	10	**7,65**	0	0	0	0	0	0	**10**	0,00	0,00	0,00	0,00	0,00	0,00	0,00	**0,00**	0,765	**7,65**
20439	PASTA CARTÃO DUPLEX C/ GRAMPO PLÁSTICO - POLYCART	UND	0	**0,00**	360	0	0	185	0	0	**175**	324,00	0,00	0,00	166,50	0,00	0,00	0,00	**166,50**	0,90	**157,50**
20442	PASTA CATALOGO C/ 50 ENVELOPES FINOS - DAC	UND	0	**0,00**	18	0	0	4	0	0	**14**	129,60	0,00	0,00	28,80	0,00	0,00	0,00	**28,80**	7,20	**100,80**
3081	PASTA CATALOGO C/100 ENVELOPES FINO DAC.	UND	0	**0,00**	27	0	0	7	0	0	**20**	231,60	0,00	0,00	61,95	0,00	0,00	0,00	**61,95**	8,4825	**169,65**
13101	PASTA CATÁLOGO C/50 ENVELOPES FINOS - DAC	UND	0	**0,00**	15	0	0	15	0	0	**0**	117,00	0,00	0,00	117,00	0,00	0,00	0,00	**117,00**	7,80	**0,00**
20382	PASTA CLASSIFICADOR TRANSPARENTE C/ FERRAGEM - ALLAPLAST	UND	0	**0,00**	100	0	0	100	0	0	**0**	107,00	0,00	0,00	107,00	0,00	0,00	0,00	**107,00**	1,07	**0,00**
1985	PASTA CLASSIFICADORA TRANSP C/FERRAGEM	UND	100	**93,00**	0	0	0	0	0	0	**100**	0,00	0,00	0,00	0,00	0,00	0,00	0,00	**0,00**	0,93	**93,00**
14350	Pasta com aba elástico oficio cores sortidas - Polibras	UND	0	**0,00**	540	0	0	276	0	0	**264**	410,40	0,00	0,00	209,76	0,00	0,00	0,00	**209,76**	0,76	**200,64**
13256	PASTA COM ABA, ELASTICO OFICIO, CORES SORTIDAS, POLIBRAS.	UND	20	**15,60**	0	0	0	20	0	0	**0**	0,00	0,00	0,00	15,60	0,00	0,00	0,00	**15,60**	0,78	**0,00**
1986	PASTA COM ELASTICO - FINA	UND	7	**7,78**	0	0	0	0	0	0	**7**	0,00	0,00	0,00	0,00	0,00	0,00	0,00	**0,00**	1,1114	**7,78**
1987	PASTA COM ELASTICO - GRANDE - FINA	UND	10	**10,51**	0	0	0	0	0	0	**10**	0,00	0,00	0,00	0,00	0,00	0,00	0,00	**0,00**	1,051	**10,51**
1988	PASTA COM ELÁSTICO - PEQUENA	UND	2	**3,01**	0	0	0	0	0	0	**2**	0,00	0,00	0,00	0,00	0,00	0,00	0,00	**0,00**	1,505	**3,01**
1989	PASTA COM ELASTICO PLASTICA 30 MM	UND	8	**15,05**	0	0	0	0	0	0	**8**	0,00	0,00	0,00	0,00	0,00	0,00	0,00	**0,00**	1,8813	**15,05**
1990	PASTA COM ELASTICO PLASTICA 40 MM	UND	5	**10,54**	0	0	0	0	0	0	**5**	0,00	0,00	0,00	0,00	0,00	0,00	0,00	**0,00**	2,108	**10,54**
15853	PASTA D'ÁGUA - UNIPAR	FRC	230	**1.685,90**	0	0	0	230	0	0	**0**	0,00	0,00	0,00	1.685,90	0,00	0,00	0,00	**1.685,90**	7,33	**0,00**
1991	PASTA D'ÁGUA SIMPLES	UND	5	**15,95**	0	0	0	0	0	0	**5**	0,00	0,00	0,00	0,00	0,00	0,00	0,00	**0,00**	3,19	**15,95**
5624	Pasta d'água, Talco + Glicerina + Óx. Zinco + Água de Cal 25%+25%+25% +25%. - UNIPAR	FRC	0	**0,00**	360	0	0	360	0	0	**0**	2.638,80	0,00	0,00	2.638,80	0,00	0,00	0,00	**2.638,80**	7,33	**0,00**
16016	PASTA D´ÁGUA C/ 100G	FRC	170	**1.246,10**	0	0	0	170	0	0	**0**	0,00	0,00	0,00	1.246,10	0,00	0,00	0,00	**1.246,10**	7,33	**0,00**
6236	PASTA D´ÁGUA TALCO+GLIC.+OX. ZINCO+ÁGUA DECAL. 25+25+25+25%	FRC	191	**1.400,03**	0	0	0	191	0	0	**0**	0,00	0,00	0,00	1.400,03	0,00	0,00	0,00	**1.400,03**	21,99	**0,00**
20080	PASTA D´ÁGUA TALCO+GLIC.+OX. ZINCO+ÁGUA DECAL. 25+25+25+25% 100G -VICPHARMA	FRC	0	**0,00**	360	0	0	171	0	0	**189**	1.386,00	0,00	0,00	658,35	0,00	0,00	0,00	**658,35**	7,70	**727,65**
1992	PASTA DUPLEX GRAMPO	UND	5	**3,70**	0	0	0	0	0	0	**5**	0,00	0,00	0,00	0,00	0,00	0,00	0,00	**0,00**	0,74	**3,70**

ESTADO DE SERGIPE
FUNDO MUNICIPAL DE SAUDE DE ITABAIANA
Balancete Mensal - Estoque Acumulado

De 01/01/2020 à 31/12/2020

Produto		UND	Saldo Período Anterior		Movimento do Período																
			Acumulado		Estoque (Quantidade)							Valores (R$)									
					Entradas			Saidas				Entrada			Saídas						
			Estoque (A)	Total (B)	Aquis. (C)	Canc. (D)	DOA/ADJ /IAQ/DAC (E)	Req/ED/T/E S (F)	RGL ESTOQ. (G)	Estorno (H)	Saldo (A+C-D-E-F-G+H)	Aquis. (I)	Canc. (J)	DOA/ADJ/I AQ/DAC (K)	Req/ED/T/ES (L)	RGL ESTOQ. (M)	Estorno. (N)	Vl. Sob.(O) (B+I-J-K-L-M+N)	Total (P) (L+M-N)	Vl. Médio	Total (B+I-J+D-L-M+N)
1993	PASTA GRAMPO TRILHO PLÁSTICO	UND	5	**5,00**	0	0	0	0	0	0	**5**	0,00	0,00	0,00	0,00	0,00	0,00	0,00	**0,00**	1,00	**5,00**
5753	PASTA P/ APLICAÇÃO PROFILÁTICA ODONTOL, COMPOSTA POR ÁGUA, ESPESSANTE, LAUREL SULFATO, CARBONATO, FLÚOR, 90G	BIS	15	**60,00**	0	0	0	0	0	0	**15**	0,00	0,00	0,00	0,00	0,00	0,00	0,00	**0,00**	4,00	**60,00**
15562	Pasta para aplicação profilática odontológica, bisnaga 90g. - ALLPLAN	UND	65	**234,65**	0	0	0	0	0	0	**65**	0,00	0,00	0,00	0,00	0,00	0,00	0,00	**0,00**	3,61	**234,65**
1994	PASTA PLASTICA 20 MM	UND	8	**12,51**	0	0	0	0	0	0	**8**	0,00	0,00	0,00	0,00	0,00	0,00	0,00	**0,00**	1,5638	**12,51**
1995	PASTA PP C/GRAMPO OFICIO 500 BASIC TRANSPARENTE	UND	5	**4,65**	0	0	0	0	0	0	**5**	0,00	0,00	0,00	0,00	0,00	0,00	0,00	**0,00**	0,93	**4,65**
20445	PASTA PP OFÍCIO 4 CM COM ELÁSTICO - POLIBRAS	UND	0	**0,00**	400	0	0	200	0	0	**200**	760,00	0,00	0,00	380,00	0,00	0,00	0,00	**380,00**	1,90	**380,00**
13910	PASTA PP OFICIO 4CM COM ELASTICO-POLIBRAS	UND	0	**0,00**	60	0	0	25	0	0	**35**	126,00	0,00	0,00	52,50	0,00	0,00	0,00	**52,50**	2,10	**73,50**
1997	PASTA PROFILÁTICA COM FLÚOR, TUBO COM 90 GRAMAS	TUB	5	**42,65**	0	0	0	0	0	0	**5**	0,00	0,00	0,00	0,00	0,00	0,00	0,00	**0,00**	8,53	**42,65**
20448	PASTA SANFONADA C/ 12 DIV A4 - DAC	UND	0	**0,00**	38	0	0	0	0	0	**38**	296,40	0,00	0,00	0,00	0,00	0,00	0,00	**0,00**	7,80	**296,40**
1998	PASTA SANFONADA PLÁSTICA 12 DIVISÕES	UND	5	**47,17**	0	0	0	0	0	0	**5**	0,00	0,00	0,00	0,00	0,00	0,00	0,00	**0,00**	9,434	**47,17**
1999	PASTA SUSPENSA DE PAPELÃO	UND	3	**3,28**	0	0	0	0	0	0	**3**	0,00	0,00	0,00	0,00	0,00	0,00	0,00	**0,00**	1,0933	**3,28**
2000	PASTA SUSPENSA MAR PLASTIFICADA C/VARETA	UND	105	**101,86**	0	0	0	0	0	0	**105**	0,00	0,00	0,00	0,00	0,00	0,00	0,00	**0,00**	0,9701	**101,86**
20450	PASTA SUSPENSA MARMORIZADA PLASTIFICADA COM VERETA PLÁSTICA E GP - POLYCART	UND	0	**0,00**	1.800	0	0	950	0	0	**850**	1.800,00	0,00	0,00	950,00	0,00	0,00	0,00	**950,00**	1,00	**850,00**
6345	PASTILHA SANITÁRIA 35 G	CX	440	**359,90**	0	0	0	440	0	0	**0**	0,00	0,00	0,00	359,92	0,00	0,00	0,00	**359,92**	0,818	**0,00**
5735	Pastilha Sanitária 35g. - ORIENTAL	UND	460	**426,40**	2.755	0	0	2.785	0	0	**430**	2.300,50	0,00	0,00	2.353,613	0,00	0,00	0,00	**2.353,613**	0,8681	**373,287**
6514	PASTILHA SANITÁRIA EUCALIPTO 35G	CX	110	**90,20**	0	0	0	110	0	0	**0**	0,00	0,00	0,00	90,20	0,00	0,00	0,00	**90,20**	0,82	**0,00**
6513	PASTILHA SANITÁRIA FLORAL 35G	CX	120	**101,20**	0	0	0	120	0	0	**0**	0,00	0,00	0,00	101,196	0,00	0,00	0,00	**101,196**	0,8433	**0,00**
20339	PATANOL S 2MG/ML SOL OFT FR GTS 2,5ML	UND	0	**0,00**	7	0	0	7	0	0	**0**	399,00	0,00	0,00	399,00	0,00	0,00	0,00	**399,00**	52,96	**0,00**
4972	PATANOL S COLÍRIO 2,5ML	UND	1	**51,63**	5	0	0	6	0	0	**0**	259,10	0,00	0,00	310,73	0,00	0,00	0,00	**310,73**	102,66	**0,00**
6844	PATZ SL 5MG COM 30 COMP	UND	0	**0,00**	4	0	0	4	0	0	**0**	343,97	0,00	0,00	343,97	0,00	0,00	0,00	**343,97**	169,30	**0,00**
20195	PATZ SL 5MG CX 3BL 10 COMP SUB	UND	0	**0,00**	14	0	0	14	0	0	**0**	1.346,33	0,00	0,00	1.346,33	0,00	0,00	0,00	**1.346,33**	193,95	**0,00**
17545	PAZINE 315MG CX 30 COMP REV	UND	0	**0,00**	1	0	0	1	0	0	**0**	54,82	0,00	0,00	54,82	0,00	0,00	0,00	**54,82**	54,82	**0,00**
17771	PC COMPRENSADORA TUCHO, ORIGINAL - VOLKS WAGEN	UND	0	**0,00**	16	0	0	16	0	0	**0**	2.802,08	0,00	0,00	2.802,08	0,00	0,00	0,00	**2.802,08**	175,13	**0,00**
4974	PEDRA POMES COR BRANCA, ASPECTO FISICO PO, EMBALAGEM COM 100G	UND	5	**19,75**	0	0	0	0	0	0	**5**	0,00	0,00	0,00	0,00	0,00	0,00	0,00	**0,00**	3,95	**19,75**
15638	Pedra Pomes, cor branca, aplicação limpeza dental, uso odontológico, 100g - SOUZA LEONARDI	UND	16	**79,36**	0	0	0	0	0	0	**16**	0,00	0,00	0,00	0,00	0,00	0,00	0,00	**0,00**	4,96	**79,36**
2003	PELÍCULA RADIOGRÁFICA ADULTO, 100 UND	CX	15	**1.462,50**	0	0	0	0	0	0	**15**	0,00	0,00	0,00	0,00	0,00	0,00	0,00	**0,00**	97,50	**1.462,50**
15515	PELÍCULA RADIOGRÁFICA ADULTO, EMBALAGEM C/ MINIMO DE 100 UN - AGFA/HULZER	CX	50	**5.300,00**	0	0	0	16	0	0	**34**	0,00	0,00	0,00	1.696,00	0,00	0,00	0,00	**1.696,00**	106,00	**3.604,00**
15639	Película radiográfica infantil, embalagem contendo mínimo 100 Un.. - PROGRAD	CX	20	**3.118,00**	0	0	0	20	0	0	**0**	0,00	0,00	0,00	3.118,00	0,00	0,00	0,00	**3.118,00**	155,90	**0,00**
20360	PEN DRIVE 16GB -SANDISK	UND	0	**0,00**	36	0	0	20	0	0	**16**	679,00	0,00	0,00	368,60	0,00	0,00	0,00	**368,60**	19,40	**310,40**
1169	Pen drive 16gb. - MULTILASER.	UND	8	**204,00**	0	0	0	0	0	0	**8**	0,00	0,00	0,00	0,00	0,00	0,00	0,00	**0,00**	25,50	**204,00**
3106	PEN DRIVE 8 GB MULTILESER	UND	35	**630,00**	0	0	0	35	0	0	**0**	0,00	0,00	0,00	630,00	0,00	0,00	0,00	**630,00**	18,00	**0,00**
20361	PEN DRIVE 8GB -SANDISK	UND	0	**0,00**	35	0	0	20	0	0	**15**	682,50	0,00	0,00	390,00	0,00	0,00	0,00	**390,00**	19,50	**292,50**

ESTADO DE SERGIPE
FUNDO MUNICIPAL DE SAUDE DE ITABAIANA
Balancete Mensal - Estoque Acumulado

De 01/01/2020 à 31/12/2020

Produto		UND	Saldo Período Anterior		Movimento do Período																
			Acumulado		Estoque (Quantidade)							Valores (R$)									
					Entradas			Saidas				Entrada			Saídas						
			Estoque (A)	Total (B)	Aquis. (C)	Canc. (D)	DOA/ADJ /IAQ/DAC (E)	Req/ED/T/ES (F)	RGL ESTOQ. (G)	Estorno (H)	Saldo (A+C-D-E-F-G+H)	Aquis. (I)	Canc. (J)	DOA/ADJ/IAQ/DAC (K)	Req/ED/T/ES (L)	RGL ESTOQ. (M)	Estorno. (N)	Vl. Sob.(O) (B+I-J-K-L-M+N)	Total (P) (L+M-N)	Vl. Médio	Total (B+I-J+D-L-M+N)
4980	PEN DRIVE CAP. 16GB	UND	10	**255,00**	0	0	0	0	0	0	**10**	0,00	0,00	0,00	0,00	0,00	0,00	0,00	**0,00**	25,50	**255,00**
18825	PENEIRA COZINHA, PLÁSTICO, 16CM, TELA DE POLIÉSTER, MALHA FINA, COM CABO - MAMITA	UND	0	**0,00**	10	0	0	10	0	0	**0**	34,60	0,00	0,00	34,60	0,00	0,00	0,00	**34,60**	3,46	**0,00**
18826	PENTE DE CABELO, PLÁSTICO, CABO, DENTES FINOS, TAM. GRANDE - SBRISSA	UND	0	**0,00**	25	0	0	25	0	0	**0**	11,75	0,00	0,00	11,75	0,00	0,00	0,00	**11,75**	0,47	**0,00**
13351	PENVIR 500MG CX 3BL X 7 COMP REV	UND	1	**466,5004**	36	0	0	37	0	0	**0**	17.255,79	0,00	0,00	17.722,2904	0,00	0,00	0,00	**17.722,2904**	978,69	**0,00**
13102	PERCEVEJO LATONADO DE ARAME E CHAPA DE AÇO, C/ 100 UND - BRW	CX	0	**0,00**	40	0	0	0	0	0	**40**	44,00	0,00	0,00	0,00	0,00	0,00	0,00	**0,00**	1,10	**44,00**
13785	PERCEVEJO LATONADO DE ARAME E CHAPA DE AÇO, CAIXA COM 100 UND	CX	10	**11,00**	0	0	0	0	0	0	**10**	0,00	0,00	0,00	0,00	0,00	0,00	0,00	**0,00**	1,10	**11,00**
4991	PERCOF 6 120 ML	CX	0	**0,00**	1	0	0	1	0	0	**0**	28,39	0,00	0,00	28,39	0,00	0,00	0,00	**28,39**	28,39	**0,00**
19974	PERCOF XPE 120ML	UND	0	**0,00**	4	0	0	4	0	0	**0**	114,69	0,00	0,00	114,69	0,00	0,00	0,00	**114,69**	86,05	**0,00**
18504	PERFUME PARA CRIANÇA 200ML, CX COM 12UND - CHARMINHO E CARINHO	CX	0	**0,00**	80	0	0	70	0	0	**10**	576,00	0,00	0,00	504,00	0,00	0,00	0,00	**504,00**	7,20	**72,00**
6723	PERFURADOR 02 FUROS 10 CM 10F METAL PTO	UND	5	**22,35**	0	0	0	0	0	0	**5**	0,00	0,00	0,00	0,00	0,00	0,00	0,00	**0,00**	4,47	**22,35**
14030	PERFURADOR DE METAL 2FUROS METAL 20F	UND	11	**102,30**	0	0	0	5	0	0	**6**	0,00	0,00	0,00	46,50	0,00	0,00	0,00	**46,50**	9,30	**55,80**
20452	PERFURADOR DE PAPEL METÁLICO COM DOIS FUROS, PEQUENO - JOCAR	UND	0	**0,00**	44	0	0	22	0	0	**22**	299,20	0,00	0,00	149,60	0,00	0,00	0,00	**149,60**	6,80	**149,60**
5977	PERFURADOR DE PAPEL PEQUENO METAL - JOCAR	UND	2	**11,80**	4	0	0	4	0	0	**2**	23,60	0,00	0,00	23,60	0,00	0,00	0,00	**23,60**	5,90	**11,80**
13912	PERFURADOR MÉDIO DE METAL,CAPACIDADE DE PERFURAR ATE 20 FOLHAS-JOCAR	UND	15	**139,50**	26	0	0	0	0	0	**41**	241,80	0,00	0,00	0,00	0,00	0,00	0,00	**0,00**	9,30	**381,30**
5828	PERICIAZINA 10MG/ML, SOLUÇÃO ORAL GOTAS	FRC	50	**511,50**	0	0	0	50	0	0	**0**	0,00	0,00	0,00	511,50	0,00	0,00	0,00	**511,50**	10,23	**0,00**
20653	PERICIAZINA 40MG/ ML, SOLUÇÃO ORAL, GOTAS	FRC	0	**0,00**	150	0	0	0	0	0	**150**	2.625,00	0,00	0,00	0,00	0,00	0,00	0,00	**0,00**	35,00	**2.625,00**
5827	PERICIAZINA 40MG/ML, SOLUÇÃO ORAL GOTAS	FRC	50	**899,50**	0	0	0	50	0	0	**0**	0,00	0,00	0,00	899,50	0,00	0,00	0,00	**899,50**	17,99	**0,00**
2703	Periciazina, 10 mg/ml solução oral gotas - SANOFI AVENTIS.	FRC	0	**0,00**	50	0	0	0	0	0	**50**	460,00	0,00	0,00	0,00	0,00	0,00	0,00	**0,00**	9,20	**460,00**
2704	Periciazina, 40 mg/ml solução oral gotas - SANOFI AVENTIS.	FRC	100	**1.799,00**	135	0	0	100	0	0	**135**	2.362,50	0,00	0,00	1.799,00	0,00	0,00	0,00	**1.799,00**	35,00	**2.362,50**
19423	PERIDAL 10MG CX C/ 30 COMP	UND	0	**0,00**	2	0	0	2	0	0	**0**	33,22	0,00	0,00	33,22	0,00	0,00	0,00	**33,22**	16,61	**0,00**
18609	PERIVASC 1000MG 30 COMP	UND	0	**0,00**	2	0	0	2	0	0	**0**	202,73	0,00	0,00	202,73	0,00	0,00	0,00	**202,73**	103,72	**0,00**
21183	PERIVASC 900+100MG CX 30 COMP	UND	0	**0,00**	5	0	0	5	0	0	**0**	514,07	0,00	0,00	514,07	0,00	0,00	0,00	**514,07**	102,58	**0,00**
19822	PERMESE 5+2G/ML SYS INJ CT AM X 1ML+SER SIS	UND	0	**0,00**	2	0	0	2	0	0	**0**	41,13	0,00	0,00	41,13	0,00	0,00	0,00	**41,13**	21,99	**0,00**
4999	PERMETRINA 10MG/ML LOÇÃO	FRC	1.500	**2.340,00**	0	0	0	1.500	0	0	**0**	0,00	0,00	0,00	2.340,00	0,00	0,00	0,00	**2.340,00**	3,12	**0,00**
20711	PERMETRINA 10MG/ML, LOÇÃO 60ML - NATIVITA	FRC	0	**0,00**	38	0	0	38	0	0	**0**	56,62	0,00	0,00	56,62	0,00	0,00	0,00	**56,62**	1,49	**0,00**
15661	PERMETRINA 50MG/ML LOCAÇÃO FRSC 60ML, NATIVITA.	FRC	480	**1.104,00**	30	0	0	510	0	0	**0**	69,00	0,00	0,00	1.173,00	0,00	0,00	0,00	**1.173,00**	4,60	**0,00**
2701	Permetrina, 10mg/ml loção - NATIVITA.	FRC	500	**780,00**	600	0	0	1.100	0	0	**0**	936,00	0,00	0,00	1.716,00	0,00	0,00	0,00	**1.716,00**	3,12	**0,00**
20597	PETROLATO PURO, LÍQUIDO TÓPICO, ÓLEO MINERAL, 100ML	FRC	0	**0,00**	1.132	0	0	6	0	0	**1.126**	2.547,00	0,00	0,00	13,50	0,00	0,00	0,00	**13,50**	4,50	**2.533,50**
20039	PETROLATO PURO, ÓLEO MINERAL 100ML-NATULAB	FRC	0	**0,00**	850	0	0	753	0	0	**97**	1.912,50	0,00	0,00	1.694,25	0,00	0,00	0,00	**1.694,25**	4,50	**218,25**
2721	Petrolato, Puro, Líquido Tópico (óleo mineral) - NATULAB.	FRC	0	**0,00**	450	0	0	450	0	0	**0**	1.017,00	0,00	0,00	1.017,00	0,00	0,00	0,00	**1.017,00**	2,26	**0,00**

ESTADO DE SERGIPE
FUNDO MUNICIPAL DE SAUDE DE ITABAIANA
Balancete Mensal - Estoque Acumulado

De 01/01/2020 à 31/12/2020

Produto		UND	Saldo Período Anterior		Movimento do Período																
			Acumulado		Estoque (Quantidade)							Valores (R$)									
					Entradas			Saidas				Entrada			Saídas						
			Estoque (A)	Total (B)	Aquis. (C)	Canc. (D)	DOA/ADJ /IAQ/DAC (E)	Req/ED/T/ES (F)	RGL ESTOQ. (G)	Estorno (H)	Saldo (A+C-D-E-F-G+H)	Aquis. (I)	Canc. (J)	DOA/ADJ/IAQ/DAC (K)	Req/ED/T/ES (L)	RGL ESTOQ. (M)	Estorno. (N)	Vl. Sob.(O) (B+I-J-K-L-M+N)	Total (P) (L+M-N)	Vl. Médio	Total (B+I-J+D-L-M+N)
15829	PHOSFOENEMA 130ML	UND	0	**0,00**	15	0	0	15	0	0	**0**	201,65	0,00	0,00	201,65	0,00	0,00	0,00	**201,65**	27,23	**0,00**
14155	PIEMONTE 10MG 30 COMP REV	CX	1	**49,465**	6	0	0	7	0	0	**0**	290,35	0,00	0,00	339,815	0,00	0,00	0,00	**339,815**	97,585	**0,00**
16955	PIEMONTE 4MG CX 30 COMP MAST	CX	0	**0,00**	43	0	0	43	0	0	**0**	2.118,20	0,00	0,00	2.118,20	0,00	0,00	0,00	**2.118,20**	143,326	**0,00**
5784	PIEMONTE 5MG CX 30 COMP MAST	CX	1	**50,7474**	0	0	0	1	0	0	**0**	0,00	0,00	0,00	50,7474	0,00	0,00	0,00	**50,7474**	50,7474	**0,00**
19087	PIETRA ED 2MG CX C/ 30 COMP REV	UND	0	**0,00**	10	0	0	10	0	0	**0**	499,61	0,00	0,00	499,61	0,00	0,00	0,00	**499,61**	100,6767	**0,00**
14104	PILHA AA TIPO COMUM TAM P COM 2 UND	Emb	50	**130,00**	0	0	0	10	0	0	**40**	0,00	0,00	0,00	26,00	0,00	0,00	0,00	**26,00**	2,60	**104,00**
13134	PILHA AA, TIPO COMUM, TAMANHO PEQUENO, COM 2 UND - FIX	Emb	35	**130,00**	100	0	0	75	0	0	**60**	174,00	0,00	0,00	130,50	0,00	0,00	0,00	**130,50**	2,8917	**173,50**
116	PIMENTÃO VERDE, 1ª QUALIDADE, IN NATURA.	KG	0	**0,00**	96	0	0	96	0	0	**0**	364,74	0,00	0,00	364,74	0,00	0,00	0,00	**364,74**	3,82	**0,00**
17559	PINAZAN 25MG C/ 30 COMP	UND	0	**0,00**	12	0	0	12	0	0	**0**	448,64	0,00	0,00	448,64	0,00	0,00	0,00	**448,64**	76,47	**0,00**
15619	Pinça cirúrgica, material aço inoxidável, modelo Goiva, tipo ponta angulada - SAME	UND	2	**126,72**	0	0	0	2	0	0	**0**	0,00	0,00	0,00	126,72	0,00	0,00	0,00	**126,72**	63,36	**0,00**
2004	PINÇA PARA ALGODÃO, EM AÇO INOXIDAVEL CURVA	UND	5	**125,00**	0	0	0	0	0	0	**5**	0,00	0,00	0,00	0,00	0,00	0,00	0,00	**0,00**	25,00	**125,00**
2005	PINÇA PEAN MURPHY 14 CM	UND	5	**39,00**	0	0	0	0	0	0	**5**	0,00	0,00	0,00	0,00	0,00	0,00	0,00	**0,00**	7,80	**39,00**
5978	PINCEL ESCOLAR CHATO 815 Mº 08 - LEONORA	UND	20	**18,00**	10	0	0	10	0	0	**20**	9,00	0,00	0,00	9,00	0,00	0,00	0,00	**9,00**	0,90	**18,00**
20383	PINCEL ESCOLAR CHATO 815 Nº 08 - LEO E LEO	UND	0	**0,00**	5	0	0	5	0	0	**0**	4,95	0,00	0,00	4,95	0,00	0,00	0,00	**4,95**	0,99	**0,00**
5979	PINCEL ESCOLAR CHATO 815 Nº 10 - LEONORA	UND	10	**9,90**	10	0	0	0	0	0	**20**	9,90	0,00	0,00	0,00	0,00	0,00	0,00	**0,00**	0,99	**19,80**
20384	PINCEL ESCOLAR CHATO 815 Nº 12 - LEO E LEO	UND	0	**0,00**	5	0	0	5	0	0	**0**	4,70	0,00	0,00	4,70	0,00	0,00	0,00	**4,70**	0,94	**0,00**
6724	PINCEL ESCOLAR CHATO REF 815-08	UND	25	**22,35**	0	0	0	0	0	0	**25**	0,00	0,00	0,00	0,00	0,00	0,00	0,00	**0,00**	0,894	**22,35**
6725	PINCEL ESCOLAR CHATO REF 815-10	UND	5	**4,40**	0	0	0	0	0	0	**5**	0,00	0,00	0,00	0,00	0,00	0,00	0,00	**0,00**	0,88	**4,40**
14066	PINCEL ESCOLAR CHATO REF 815-10.	UND	10	**9,90**	0	0	0	4	0	0	**6**	0,00	0,00	0,00	3,96	0,00	0,00	0,00	**3,96**	0,99	**5,94**
6726	PINCEL ESCOLAR CHATO REF 815-12	UND	5	**4,45**	0	0	0	0	0	0	**5**	0,00	0,00	0,00	0,00	0,00	0,00	0,00	**0,00**	0,89	**4,45**
5026	PINCEL MARCADOR PARA QUADRO BRANCO, RECARREGÁVEL	UND	8	**13,76**	0	0	0	0	0	0	**8**	0,00	0,00	0,00	0,00	0,00	0,00	0,00	**0,00**	1,72	**13,76**
2007	PINCEL MARCADOR PERMANENTE	UND	2	**1,44**	0	0	0	0	0	0	**2**	0,00	0,00	0,00	0,00	0,00	0,00	0,00	**0,00**	0,72	**1,44**
2008	PINCEL PARA CD	UND	2	**1,80**	0	0	0	0	0	0	**2**	0,00	0,00	0,00	0,00	0,00	0,00	0,00	**0,00**	0,90	**1,80**
5028	PINCEL PARA PINTURA EM PELO DE MARTA, REDONDO, NÚMERO 6	UND	20	**20,00**	0	0	0	0	0	0	**20**	0,00	0,00	0,00	0,00	0,00	0,00	0,00	**0,00**	1,00	**20,00**
2010	PINCEL PARA PINTURA NÚMERO 10	UND	2	**1,64**	0	0	0	0	0	0	**2**	0,00	0,00	0,00	0,00	0,00	0,00	0,00	**0,00**	0,82	**1,64**
2011	PINCEL PARA PINTURA NÚMERO 14	UND	3	**4,71**	0	0	0	0	0	0	**3**	0,00	0,00	0,00	0,00	0,00	0,00	0,00	**0,00**	1,57	**4,71**
2012	PINCEL PARA PINTURA NÚMERO 2	UND	3	**1,97**	0	0	0	0	0	0	**3**	0,00	0,00	0,00	0,00	0,00	0,00	0,00	**0,00**	0,6567	**1,97**
2013	PINCEL PARA PINTURA NÚMERO 8	UND	5	**5,13**	0	0	0	0	0	0	**5**	0,00	0,00	0,00	0,00	0,00	0,00	0,00	**0,00**	1,026	**5,13**
20199	PINO FÊMEA- TRAMONTINA	UND	0	**0,00**	40	0	0	40	0	0	**0**	66,00	0,00	0,00	66,00	0,00	0,00	0,00	**66,00**	1,65	**0,00**
20200	PINO MACHO- TRAMONTINA	UND	0	**0,00**	40	0	0	40	0	0	**0**	72,00	0,00	0,00	72,00	0,00	0,00	0,00	**72,00**	1,80	**0,00**
14820	PIOGLIT 30MG CX C/ 30 COMP	UND	0	**0,00**	6	0	0	6	0	0	**0**	399,95	66,84	0,00	399,95	0,00	66,84	0,00	**333,11**	133,95	**0,00**
18945	PIPOQUEIRA EM ALUMÍNIO 20CM - BARBOSA	UND	0	**0,00**	3	0	0	3	0	0	**0**	102,00	0,00	0,00	102,00	0,00	0,00	0,00	**102,00**	34,00	**0,00**
20856	PISA 0,75MG CX 30 COMP LIB PROL	UND	0	**0,00**	1	0	0	1	0	0	**0**	133,52	0,00	0,00	133,52	0,00	0,00	0,00	**133,52**	133,52	**0,00**
19921	PISTAO DO MOTOR, ORIGINAL - METAL LEVE	UND	0	**0,00**	4	0	0	4	0	0	**0**	1.190,72	0,00	0,00	1.190,72	0,00	0,00	0,00	**1.190,72**	297,68	**0,00**
2016	PISTOLA PARA COLA QUENTE - G	UND	5	**77,50**	0	0	0	0	0	0	**5**	0,00	0,00	0,00	0,00	0,00	0,00	0,00	**0,00**	15,50	**77,50**
2017	PISTOLA PARA COLA QUENTE - P	UND	41	**375,97**	0	0	0	5	0	0	**36**	0,00	0,00	0,00	45,85	0,00	0,00	0,00	**45,85**	9,17	**330,12**
13135	PISTOLA PARA COLA QUENTE SILICONE GRANDE - VMP	UND	10	**107,90**	0	0	0	5	0	0	**5**	0,00	0,00	0,00	53,95	0,00	0,00	0,00	**53,95**	10,79	**53,95**

ESTADO DE SERGIPE
FUNDO MUNICIPAL DE SAUDE DE ITABAIANA
Balancete Mensal - Estoque Acumulado

De 01/01/2020 à 31/12/2020

Produto		UND	Saldo Período Anterior		Movimento do Período																
			Acumulado		Estoque (Quantidade)							Valores (R$)									
					Entradas			Saidas				Entrada			Saídas						
			Estoque (A)	Total (B)	Aquis. (C)	Canc. (D)	DOA/ADJ /IAQ/DAC (E)	Req/ED/T/ES (F)	RGL ESTOQ. (G)	Estorno (H)	Saldo (A+C-D-E-F-G+H)	Aquis. (I)	Canc. (J)	DOA/ADJ/IAQ/DAC (K)	Req/ED/T/ES (L)	RGL ESTOQ. (M)	Estorno. (N)	Vl. Sob.(O) (B+I-J-K-L-M+N)	Total (P) (L+M-N)	Vl. Médio	Total (B+I-J+D-L-M+N)
438	PISTOLA PARA COLA QUENTE SILICONE GRANDE.	UND	35	**377,65**	0	0	0	0	0	0	**35**	0,00	0,00	0,00	0,00	0,00	0,00	0,00	**0,00**	10,79	**377,65**
13136	PISTOLA PARA COLA QUENTE SILICONE PEQUENA - VMP	UND	10	**89,10**	30	0	0	20	0	0	**20**	273,00	0,00	0,00	182,00	0,00	0,00	0,00	**182,00**	9,005	**180,10**
19488	PIVÔ DA BARRA DE DIREÇÃO DIR, GENUÍNA - SKF	UND	0	**0,00**	1	0	0	1	0	0	**0**	198,51	0,00	0,00	198,51	0,00	0,00	0,00	**198,51**	198,51	**0,00**
16670	PIVÔ DA BARRA DE DIREÇÃO DIR, ORIGINAL - NAKATA	UND	0	**0,00**	1	0	0	0	0	0	**1**	173,90	0,00	0,00	0,00	0,00	0,00	0,00	**0,00**	173,90	**173,90**
19489	PIVÔ DA BARRA DE DIREÇÃO ESQ, GENUÍNA - SKF	UND	0	**0,00**	1	0	0	1	0	0	**0**	185,68	0,00	0,00	185,68	0,00	0,00	0,00	**185,68**	185,68	**0,00**
16671	PIVÔ DA BARRA DE DIREÇÃO ESQ, ORIGINAL - NAKATA	UND	0	**0,00**	2	0	0	1	0	0	**1**	370,53	0,00	0,00	196,63	0,00	0,00	0,00	**196,63**	173,90	**173,90**
2019	PIVO DA BARRA DIRECAO DIR	UND	1	**70,43**	0	0	0	0	0	0	**1**	0,00	0,00	0,00	0,00	0,00	0,00	0,00	**0,00**	70,43	**70,43**
2020	PIVO DA BARRA DIRECAO ESQ	UND	1	**72,38**	0	0	0	0	0	0	**1**	0,00	0,00	0,00	0,00	0,00	0,00	0,00	**0,00**	72,38	**72,38**
2021	PIVO DO BRACO OSCILANTE	UND	1	**92,54**	0	0	0	0	0	0	**1**	0,00	0,00	0,00	0,00	0,00	0,00	0,00	**0,00**	92,54	**92,54**
19722	PIVO DO BRAÇO OSCILANTE, GENUÍNA - COFAP	UND	0	**0,00**	2	0	0	2	0	0	**0**	139,64	0,00	0,00	139,64	0,00	0,00	0,00	**139,64**	69,82	**0,00**
2022	PLACA DE KLINE VIDRO COM 12 ESCAVACOES	UND	10	**691,50**	0	0	0	0	0	0	**10**	0,00	0,00	0,00	0,00	0,00	0,00	0,00	**0,00**	69,15	**691,50**
2023	PLACA DE VIDRO PARA MANIPULAÇÃO DE MATERIAIS ODONTOLÓGICOS	UND	1	**7,50**	0	0	0	0	0	0	**1**	0,00	0,00	0,00	0,00	0,00	0,00	0,00	**0,00**	7,50	**7,50**
5035	PLACA EVA GLITTER 40CM X 50CM VERMELHO	UND	17	**47,43**	0	0	0	0	0	0	**17**	0,00	0,00	0,00	0,00	0,00	0,00	0,00	**0,00**	2,79	**47,43**
14054	PLACA EVA GLITTER 40CMX50CM ROXO LEONORA	UND	16	**46,40**	0	0	0	0	0	0	**16**	0,00	0,00	0,00	0,00	0,00	0,00	0,00	**0,00**	2,90	**46,40**
5036	PLACA EVA GLITTER 40X50 VERDE CLARO	UND	3	**8,37**	0	0	0	0	0	0	**3**	0,00	0,00	0,00	0,00	0,00	0,00	0,00	**0,00**	2,79	**8,37**
19786	PLACA MÃE 1151 COM SLOTS DDR4 - INTEL ASROCK H310CM - HG4	UND	0	**0,00**	3	0	0	3	0	0	**0**	2.790,00	0,00	0,00	2.790,00	0,00	0,00	0,00	**2.790,00**	930,00	**0,00**
16390	PLASIL 10MG CX C/ 20 COMP	UND	1	**8,47**	5	0	0	6	0	0	**0**	44,39	0,00	0,00	52,86	0,00	0,00	0,00	**52,86**	9,06	**0,00**
18688	PLATO DA EMBREAGEM, ORIGINAL - LUK	UND	0	**0,00**	1	0	0	0	0	0	**1**	228,35	0,00	0,00	0,00	0,00	0,00	0,00	**0,00**	228,35	**228,35**
18678	PLATO DE EMBREAGEM, ORIGINAL - SABO	UND	0	**0,00**	1	0	0	0	0	0	**1**	334,20	0,00	0,00	0,00	0,00	0,00	0,00	**0,00**	334,20	**334,20**
17776	PLATO E DISCO DE EMBREAGEM, ORIGINAL - LUK	UND	0	**0,00**	1	0	0	1	0	0	**0**	2.645,93	0,00	0,00	2.645,93	0,00	0,00	0,00	**2.645,93**	2.645,93	**0,00**
18477	PLAVIX 75MG CX C/ 28 COMP	UND	0	**0,00**	1	0	0	1	0	0	**0**	304,07	0,00	0,00	304,07	0,00	0,00	0,00	**304,07**	304,07	**0,00**
20478	PLENANCE 10MG CX 30 COMP REV	UND	0	**0,00**	1	0	0	1	0	0	**0**	67,68	0,00	0,00	67,68	0,00	0,00	0,00	**67,68**	67,68	**0,00**
2024	PLENANCE 20 MG CX 30 COMP REV	CX	0	**0,00**	3	0	0	3	0	0	**0**	363,14	0,00	0,00	363,14	0,00	0,00	0,00	**363,14**	123,19	**0,00**
5042	PNEU 175 X 70 R-14	UND	9	**2.241,72**	0	0	0	9	0	0	**0**	0,00	0,00	0,00	2.241,72	0,00	0,00	0,00	**2.241,72**	249,08	**0,00**
5044	PNEU 185/R-14	UND	4	**1.429,72**	0	0	0	4	0	0	**0**	0,00	0,00	0,00	1.429,72	0,00	0,00	0,00	**1.429,72**	357,43	**0,00**
17473	PNEU NOVO P VEICULO AUTOMOTIVO DIMENSÕES 195/60/R15 - TORNEL	UND	0	**0,00**	23	0	0	23	0	0	**0**	5.635,00	0,00	0,00	5.635,00	0,00	0,00	0,00	**5.635,00**	245,00	**0,00**
16251	Pneu novo para veículo automotivo dime: 175/65 R14. (novo de 1ª linha, com certificado do Inmetro) - TORNEL REAL PR4 81H	UND	0	**0,00**	1.075,2	0	0	1.075,2	0	0	**0**	28.151,40	0,00	0,00	28.151,40	0,00	0,00	0,00	**28.151,40**	289,00	**0,00**
16252	Pneu novo para veículo automotivo dimensões:175/70 R13. (novo de 1ª linha, com certificado do Inmetro) - TORNEL CLASSIC	UND	0	**0,00**	20	0	0	18	0	0	**2**	4.000,00	0,00	0,00	3.600,00	0,00	0,00	0,00	**3.600,00**	200,00	**400,00**
14114	PÓ PARA RECARGA DE TONNER HP 3050,PARA RECARGA DE 160G - JADI	UND	0	**0,00**	2	0	0	2	0	0	**0**	145,80	0,00	0,00	145,80	0,00	0,00	0,00	**145,80**	72,90	**0,00**
14109	PÓ PARA RECARGA DE TONNER HP C7115A,PARA RECARGA DE 100G - JADI	UND	0	**0,00**	20	0	0	20	0	0	**0**	1.400,00	0,00	0,00	1.400,00	0,00	0,00	0,00	**1.400,00**	70,00	**0,00**

ESTADO DE SERGIPE
FUNDO MUNICIPAL DE SAUDE DE ITABAIANA
Balancete Mensal - Estoque Acumulado

De 01/01/2020 à 31/12/2020

Produto		UND	Saldo Período Anterior		Movimento do Período																
			Acumulado		Estoque (Quantidade)							Valores (R$)									
					Entradas			Saidas				Entrada			Saídas						
			Estoque (A)	Total (B)	Aquis. (C)	Canc. (D)	DOA/ADJ /IAQ/DAC (E)	Req/ED/T/E S (F)	RGL ESTOQ. (G)	Estorno (H)	Saldo (A+C-D-E-F-G+H)	Aquis. (I)	Canc. (J)	DOA/ADJ/I AQ/DAC (K)	Req/ED/T/ES (L)	RGL ESTOQ. (M)	Estorno. (N)	Vl. Sob.(O) (B+I-J-K-L-M+N)	Total (P) (L+M-N)	Vl. Médio	Total (B+I-J+D-L-M+N)
14110	PÓ PARA RECARGA DE TONNER HP CB435A,PARA RECARGA DE 65G - JADI	UND	0	**0,00**	32	0	0	32	0	0	**0**	2.240,00	0,00	0,00	2.240,00	0,00	0,00	0,00	**2.240,00**	70,00	**0,00**
16929	Pó para recarga de tonner HP CB435A: capacidade mínima para recarga de 65g; no preço proposto deve constar o valor dos s	UND	0	**0,00**	36	0	0	36	0	0	**0**	2.520,00	0,00	0,00	2.520,00	0,00	0,00	0,00	**2.520,00**	70,00	**0,00**
14128	PÓ PARA RECARGA DE TONNER HP CB436A, PARA RECARGA DE 80G - HIGH FUSION	UND	0	**0,00**	5	0	0	5	0	0	**0**	349,50	0,00	0,00	349,50	0,00	0,00	0,00	**349,50**	69,90	**0,00**
14129	PÓ PARA RECARGA DE TONNER HP CE285A, PARA RECARGA DE 70G - HIGH FUSION	UND	0	**0,00**	11	0	0	11	0	0	**0**	770,00	0,00	0,00	770,00	0,00	0,00	0,00	**770,00**	70,00	**0,00**
1026	PÓ PARA RECARGA DE TONNER HP CE285A: CAPACIDADE MÍNIMA DE 70G	UND	0	**0,00**	35	0	0	35	0	0	**0**	1.295,00	0,00	0,00	1.295,00	0,00	0,00	0,00	**1.295,00**	37,00	**0,00**
14113	PÓ PARA RECARGA DE TONNER HP CF280A,PARA RECARGA DE 150G - JADI	UND	0	**0,00**	46	0	0	46	0	0	**0**	3.588,00	0,00	0,00	3.588,00	0,00	0,00	0,00	**3.588,00**	78,00	**0,00**
14111	PÓ PARA RECARGA DE TONNER HP Q5949A,PARA RECARGA DE 150G - JADI	UND	0	**0,00**	10	0	0	10	0	0	**0**	700,00	0,00	0,00	700,00	0,00	0,00	0,00	**700,00**	70,00	**0,00**
16933	Pó para recarga de tonner HP Q5949A: capacidade mínima para recarga de 150g; no preço proposto deve constar o valor dos	UND	0	**0,00**	11	0	0	11	0	0	**0**	605,00	0,00	0,00	605,00	0,00	0,00	0,00	**605,00**	55,00	**0,00**
14112	PÓ PARA RECARGA DE TONNER HP Q7553A,PARA RECARGA DE 160G - JADI	UND	0	**0,00**	19	0	0	19	0	0	**0**	1.482,00	0,00	0,00	1.482,00	0,00	0,00	0,00	**1.482,00**	78,00	**0,00**
16936	Pó para recarga de tonner HP Q7553A: capacidade mínima para recarga de 160g; no preço proposto deve constar o valor dos	UND	0	**0,00**	37	0	0	37	0	0	**0**	2.405,00	0,00	0,00	2.405,00	0,00	0,00	0,00	**2.405,00**	65,00	**0,00**
14119	PÓ PARA RECARGA DE TONNER LEXMARK E 360,PARA RECARGA DE 160G - JADI	UND	0	**0,00**	22	0	0	22	0	0	**0**	2.156,00	0,00	0,00	2.156,00	0,00	0,00	0,00	**2.156,00**	98,00	**0,00**
14115	PÓ PARA RECARGA DE TONNER SAMSUNG D101,PARA RECARGA DE 70G - JADI	UND	0	**0,00**	14	0	0	14	0	0	**0**	966,00	0,00	0,00	966,00	0,00	0,00	0,00	**966,00**	69,00	**0,00**
14116	PÓ PARA RECARGA DE TONNER SAMSUNG D105,PARA RECARGA DE 70G - JADI	UND	0	**0,00**	9	0	0	9	0	0	**0**	720,00	0,00	0,00	720,00	0,00	0,00	0,00	**720,00**	80,00	**0,00**
14118	PÓ PARA RECARGA DE TONNER SAMSUNG ML 3750ND,PARA RECARGA DE 160G - JADI	UND	0	**0,00**	5	0	0	5	0	0	**0**	490,00	0,00	0,00	490,00	0,00	0,00	0,00	**490,00**	98,00	**0,00**
21570	POLARAMINE 0,4MG LIQ FR 120ML	UND	0	**0,00**	1	0	0	1	0	0	**0**	21,52	0,00	0,00	21,52	0,00	0,00	0,00	**21,52**	21,52	**0,00**
21481	POLARAMINE 2MG CX 20 COMP	UND	0	**0,00**	1	0	0	1	0	0	**0**	17,34	0,00	0,00	17,34	0,00	0,00	0,00	**17,34**	17,34	**0,00**
19949	POLIA DO ALTERNADOR, GENUINA - SPAAL	UND	0	**0,00**	1	0	0	1	0	0	**0**	224,84	0,00	0,00	224,84	0,00	0,00	0,00	**224,84**	224,84	**0,00**
19950	POLIA TENSORA DA CORREIA DENTADA, GENUINA - SPAAL	UND	0	**0,00**	1	0	0	1	0	0	**0**	116,25	0,00	0,00	116,25	0,00	0,00	0,00	**116,25**	116,25	**0,00**
19977	POLIA TENSORA DA CORREIA, GENUÍNA - INA	UND	0	**0,00**	1	0	0	1	0	0	**0**	361,22	0,00	0,00	361,22	0,00	0,00	0,00	**361,22**	361,22	**0,00**
19463	POLIA VIRABREQUIM, GENUÍNA - ZEN	UND	0	**0,00**	3	0	0	3	0	0	**0**	493,76	0,00	0,00	493,76	0,00	0,00	0,00	**493,76**	164,5867	**0,00**
6230	POLIVITAMINICO COMP VT C+AC. PANT.+BIOTINA+AC. FOLICO+AC. NIC+PIR.+TIAM+VT A+D+E	CP	53.000	**4.770,00**	0	0	0	0	0	0	**53.000**	0,00	0,00	0,00	0,00	0,00	0,00	0,00	**0,00**	0,09	**4.770,00**
2035	POLIVITAMÍNICO COMPRIMIDO	UND	21.040	**3.545,24**	0	0	0	13.740	0	0	**7.300**	0,00	0,00	0,00	2.315,19	0,00	0,00	0,00	**2.315,19**	0,1685	**1.230,05**

ESTADO DE SERGIPE
FUNDO MUNICIPAL DE SAUDE DE ITABAIANA
Balancete Mensal - Estoque Acumulado

De 01/01/2020 à 31/12/2020

	Produto	UND	Saldo Período Anterior		Movimento do Período																
			Acumulado		Estoque (Quantidade)							Valores (R$)									
					Entradas			Saídas				Entrada			Saídas						
			Estoque (A)	Total (B)	Aquis. (C)	Canc. (D)	DOA/ADJ /IAQ/DAC (E)	Req/ED/T/ES (F)	RGL ESTOQ. (G)	Estorno (H)	Saldo (A+C-D-E-F-G+H)	Aquis. (I)	Canc. (J)	DOA/ADJ/IAQ/DAC (K)	Req/ED/T/ES (L)	RGL ESTOQ. (M)	Estorno. (N)	Vl. Sob.(O) (B+I-J-K-L-M+N)	Total (P) (L+M-N)	Vl. Médio	Total (B+I-J+D-L-M+N)
2707	Polivitaminico em comp: VT. C+AC. Pant.+Biotina+AC.Fólico+AC.Nicot. Pirid.+Ribof.+Tiamina+VT A+ VT D + VT E -MEDQUIMICA.	CP	0	**0,00**	60.000	0	0	0	0	0	**60.000**	6.000,00	0,00	0,00	0,00	0,00	0,00	0,00	**0,00**	0,20	**6.000,00**
2036	POLIVITAMÍNICO EM COMPRIMIDO	UND	143.700	**12.933,00**	0	0	0	76.716	0	0	**66.984**	0,00	0,00	0,00	6.904,44	0,00	0,00	0,00	**6.904,44**	0,18	**6.028,56**
6161	POLIVITAMINICO EM SUSP ORAL COMP VITAMINA C+AC. PANT.+BIOTINA+AC. FOLICO	FRC	500	**1.215,00**	0	0	0	500	0	0	**0**	0,00	0,00	0,00	1.215,00	0,00	0,00	0,00	**1.215,00**	2,43	**0,00**
17329	POLIVITAMÍNICO EM SUSP. ORAL, FRASCO 100ML - MEDQUÍMICA	FRC	0	**0,00**	600	0	0	0	0	0	**600**	1.464,00	0,00	0,00	0,00	0,00	0,00	0,00	**0,00**	2,44	**1.464,00**
535	Polivitamínico em suspensão oral, composição vitamina C + ácido pantoênico + biotina + ácido fólico- UNIÃO QUIMICA	CP	400	**972,00**	0	0	0	400	0	0	**0**	0,00	0,00	0,00	972,00	0,00	0,00	0,00	**972,00**	2,43	**0,00**
2037	POLIVITAMÍNICO SUSP	UND	182	**700,70**	0	0	0	71	0	0	**111**	0,00	0,00	0,00	273,35	0,00	0,00	0,00	**273,35**	3,85	**427,35**
2038	POLIVITAMÍNICO SUSP ORAL	UND	880	**2.848,384**	0	0	0	603	0	0	**277**	0,00	0,00	0,00	1.951,7904	0,00	0,00	0,00	**1.951,7904**	3,2368	**896,5936**
6243	POLPA DE FRUTA (MARACUJÁ) CONGELADA, PCT COM 10 UND DE 100G - GOSTO DA FRUTA	KG	0	**0,00**	60	0	0	60	0	0	**0**	501,00	0,00	0,00	501,00	0,00	0,00	0,00	**501,00**	8,35	**0,00**
2449	POLPA DE FRUTA ACEROLA	KG	60	**252,00**	0	0	0	60	0	0	**0**	0,00	0,00	0,00	252,00	0,00	0,00	0,00	**252,00**	4,20	**0,00**
7020	POLPA DE FRUTA CAJU 1KG	KG	20	**84,00**	0	0	0	20	0	0	**0**	0,00	0,00	0,00	84,00	0,00	0,00	0,00	**84,00**	4,20	**0,00**
6307	POLPA DE FRUTA CONGELADA ACEROLA - MAIS SABOR	FD	0	**0,00**	880	0	0	880	0	0	**0**	2.996,00	0,00	0,00	2.996,00	0,00	0,00	0,00	**2.996,00**	3,20	**0,00**
6308	POLPA DE FRUTA CONGELADA CAJU - MAIS SABOR	KG	80	**546,00**	380	0	0	460	0	0	**0**	1.246,00	0,00	0,00	1.768,664	0,00	0,00	0,00	**1.768,664**	3,20	**0,00**
6309	POLPA DE FRUTA CONGELADA GOIABA - MAIS SABOR	KG	60	**651,00**	625	0	0	685	0	0	**0**	2.075,00	0,00	0,00	2.555,00	0,00	0,00	0,00	**2.555,00**	3,20	**0,00**
6310	POLPA DE FRUTA CONGELADA MANGA - MAIS SABOR	KG	0	**0,00**	745	0	0	745	0	0	**0**	2.579,00	0,00	0,00	2.579,00	0,00	0,00	0,00	**2.579,00**	3,20	**0,00**
18510	POLPA DE FRUTA CONGELADA MARACUJÁ - MAIS SABOR	KG	0	**0,00**	550	0	0	550	0	0	**0**	3.245,00	0,00	0,00	3.245,00	0,00	0,00	0,00	**3.245,00**	5,90	**0,00**
2448	POLPA DE FRUTA GOIABA	KG	60	**252,00**	0	0	0	60	0	0	**0**	0,00	0,00	0,00	252,00	0,00	0,00	0,00	**252,00**	4,20	**0,00**
7019	POLPA DE FRUTA MANGA 1KG	KG	40	**168,00**	0	0	0	40	0	0	**0**	0,00	0,00	0,00	168,00	0,00	0,00	0,00	**168,00**	4,20	**0,00**
15586	Polvidine Tópico, embalagem com 100 ml - RIO QUÍMICA	UND	250	**660,00**	110	0	0	10	0	0	**350**	290,40	0,00	0,00	26,40	0,00	0,00	0,00	**26,40**	5,28	**924,00**
17539	PONDERA 10MG C/ 20 COMP REV	UND	0	**0,00**	18	0	0	18	0	0	**0**	812,25	0,00	0,00	812,25	0,00	0,00	0,00	**812,25**	92,266	**0,00**
5058	PONDERA 15 MG CAIXA COM 20 COMPRIMIDOS	CX	0	**0,00**	15	0	0	15	0	0	**0**	686,64	0,00	0,00	686,64	0,00	0,00	0,00	**686,64**	46,96	**0,00**
17536	PONDERA 20MG C/ 30 COMP	UND	0	**0,00**	3	0	0	3	0	0	**0**	411,16	0,00	0,00	411,16	0,00	0,00	0,00	**411,16**	276,05	**0,00**
16699	PONDERA 30MG C/ 30 COMP REV	UND	3	**622,02**	14	0	0	17	0	0	**0**	3.252,92	404,56	0,00	3.869,084	0,00	404,56	0,00	**3.464,524**	406,90	**0,00**
17548	PONDERA XR 12,5MG C/ 30 COMP	UND	0	**0,00**	5	0	0	5	0	0	**0**	300,47	0,00	0,00	300,47	0,00	0,00	0,00	**300,47**	119,21	**0,00**
20194	PONDERA XR 25MG CX 30 COMP REV LIB	UND	0	**0,00**	13	0	0	13	0	0	**0**	378,89	0,00	0,00	378,89	0,00	0,00	0,00	**378,89**	104,05	**0,00**
20331	PONSTAN 500MG CX C/ 24 COMP	UND	0	**0,00**	1	0	0	1	0	0	**0**	28,30	0,00	0,00	28,30	0,00	0,00	0,00	**28,30**	28,30	**0,00**
2043	PONTA CARBIDE 329	UND	14	**260,30**	0	0	0	0	0	0	**14**	0,00	0,00	0,00	0,00	0,00	0,00	0,00	**0,00**	18,5929	**260,30**
2044	PONTA CARBIDE 330	UND	43	**120,43**	0	0	0	0	0	0	**43**	0,00	0,00	0,00	0,00	0,00	0,00	0,00	**0,00**	2,8007	**120,43**
19893	PONTA EIXO DIA DIR, ORIGINAL - NAKATA	UND	0	**0,00**	2	0	0	2	0	0	**0**	1.844,01	0,00	0,00	1.844,01	0,00	0,00	0,00	**1.844,01**	922,005	**0,00**
19897	PONTA EIXO DIA ESQ, ORIGINAL - NAKATA	UND	0	**0,00**	1	0	0	1	0	0	**0**	803,48	0,00	0,00	803,48	0,00	0,00	0,00	**803,48**	803,48	**0,00**
2045	PONTA SHOFU 4704	UND	20	**137,75**	0	0	0	0	0	0	**20**	0,00	0,00	0,00	0,00	0,00	0,00	0,00	**0,00**	6,8875	**137,75**
19633	PORCA DA PORTA DO EIXO TRAS, GENUÍNA - SPAAL	UND	0	**0,00**	1	0	0	1	0	0	**0**	15,23	0,00	0,00	15,23	0,00	0,00	0,00	**15,23**	15,23	**0,00**
15487	PORTA AMÁLGAMA,PLÁSTICO,AUTOCLAVÁVEL - MAQUIRA	UND	15	**153,00**	0	0	0	0	0	0	**15**	0,00	0,00	0,00	0,00	0,00	0,00	0,00	**0,00**	10,20	**153,00**
5074	PORTA CANETA	UND	10	**51,80**	0	0	0	5	0	0	**5**	0,00	0,00	0,00	25,90	0,00	0,00	0,00	**25,90**	5,18	**25,90**

De 01/01/2020 à 31/12/2020

Produto		UND	Saldo Período Anterior		Movimento do Período																
			Acumulado		Estoque (Quantidade)							Valores (R$)									
					Entradas			Saidas				Entrada			Saídas						
			Estoque (A)	Total (B)	Aquis. (C)	Canc. (D)	DOA/ADJ /IAQ/DAC (E)	Req/ED/T/ES (F)	RGL ESTOQ. (G)	Estorno (H)	Saldo (A+C-D-E-F-G+H)	Aquis. (I)	Canc. (J)	DOA/ADJ/IAQ/DAC (K)	Req/ED/T/ES (L)	RGL ESTOQ. (M)	Estorno. (N)	Vl. Sob.(O) (B+I-J-K-L-M+N)	Total (P) (L+M-N)	Vl. Médio	Total (B+I-J+D-L-M+N)
20460	PORTA CANETA TRIPLO CORES SORTIDAS - DELLO	UND	0	**0,00**	20	0	0	20	0	0	**0**	92,00	0,00	0,00	92,00	0,00	0,00	0,00	**92,00**	4,60	**0,00**
2046	PORTA CORRESPONDÊNCIA DUPLA C/ 2 GAVETAS	UND	64	**28,16**	0	0	0	0	0	0	**64**	0,00	0,00	0,00	0,00	0,00	0,00	0,00	**0,00**	0,44	**28,16**
2047	PORTA LÂMINA TUBO P/3 LAM.	UND	100	**32,00**	0	0	0	0	0	0	**100**	0,00	0,00	0,00	0,00	0,00	0,00	0,00	**0,00**	0,32	**32,00**
2048	PORTA MATRIZ TIPO TOFFLEMIRE ADULTO	UND	1	**31,05**	0	0	0	0	0	0	**1**	0,00	0,00	0,00	0,00	0,00	0,00	0,00	**0,00**	31,05	**31,05**
15624	Posicionador para radiografias odontológicas - MAQUIRA	UND	10	**395,70**	0	0	0	0	0	0	**10**	0,00	0,00	0,00	0,00	0,00	0,00	0,00	**0,00**	39,57	**395,70**
5079	POSTEC POM DERM BG 20G	UND	0	**0,00**	17	0	0	17	0	0	**0**	1.665,81	97,58	0,00	1.665,81	0,00	97,58	0,00	**1.568,23**	195,73	**0,00**
15554	POTE DAPPEN - MAQUIRA	UND	4	**14,00**	0	0	0	4	0	0	**0**	0,00	0,00	0,00	14,00	0,00	0,00	0,00	**14,00**	3,50	**0,00**
14356	Prancheta em madeira com prendedor super metal - stalo	UND	0	**0,00**	260	0	0	106	0	0	**154**	572,00	0,00	0,00	233,20	0,00	0,00	0,00	**233,20**	2,20	**338,80**
13258	PRANCHETA EM MADEIRA COM PRENDEDOR SUPER METAL, STALO.	UND	20	**46,00**	80	0	0	50	0	0	**50**	184,00	0,00	0,00	115,00	0,00	0,00	0,00	**115,00**	2,30	**115,00**
14031	PRANCHETA OFICIO MET MDF 230GR	UND	70	**161,00**	0	0	0	21	0	0	**49**	0,00	0,00	0,00	48,30	0,00	0,00	0,00	**48,30**	2,30	**112,70**
14067	PRANCHETA OFICIO MET MDF 230GR.	UND	20	**110,62**	0	0	0	0	0	0	**20**	0,00	0,00	0,00	0,00	0,00	0,00	0,00	**0,00**	5,531	**110,62**
19664	PRATO DA MOLA, GENUÍNA - AXIOS	UND	0	**0,00**	2	0	0	2	0	0	**0**	79,82	0,00	0,00	79,82	0,00	0,00	0,00	**79,82**	39,91	**0,00**
18947	PRATOS DESCARTÁVEIS PACOTE C/10 TAM. 18 - MARATA	PCT	0	**0,00**	120	0	0	120	0	0	**0**	108,00	0,00	0,00	108,00	0,00	0,00	0,00	**108,00**	0,90	**0,00**
18559	PRAZOL 30MG CX C/ 14 COMP	UND	0	**0,00**	2	0	0	2	0	0	**0**	77,62	0,00	0,00	77,62	0,00	0,00	0,00	**77,62**	38,81	**0,00**
18716	PREBICTAL 100MG CX C/ 28 CAP	UND	0	**0,00**	1	0	0	1	0	0	**0**	145,50	0,00	0,00	145,50	0,00	0,00	0,00	**145,50**	145,50	**0,00**
18880	PREBICTAL 150MG C/ 28 COMP	UND	0	**0,00**	2	0	0	2	0	0	**0**	257,36	0,00	0,00	257,36	0,00	0,00	0,00	**257,36**	128,68	**0,00**
15047	PREBICTAL 50MG C/ 28 COMP	UND	2	**123,86**	28	0	0	30	0	0	**0**	1.859,24	0,00	0,00	1.989,74	0,00	0,00	0,00	**1.989,74**	133,94	**0,00**
14866	PRED FORT 1% COLIRIO 5ML	UND	0	**0,00**	8	0	0	8	0	0	**0**	296,78	0,00	0,00	296,78	0,00	0,00	0,00	**296,78**	75,74	**0,00**
2049	PREDNISOLONA FOSFATO SÓDICO 1 MG/ML SOLUÇÃO ORAL	UND	1.150	**8.188,00**	0	0	0	1.150	0	0	**0**	0,00	0,00	0,00	8.188,00	0,00	0,00	0,00	**8.188,00**	7,12	**0,00**
536	Prednisolona fosfato sódico, 1mg/ml, solução oral- PRATI DONADUZZI	CP	550	**3.916,00**	0	0	0	550	0	0	**0**	0,00	0,00	0,00	3.916,00	0,00	0,00	0,00	**3.916,00**	14,24	**0,00**
17388	PREDNISOLONA FOSFATO SÓDICO, 1MG/ML,ORAL, FRASCO MÍNIMO 100 MI - PRATI	FRC	0	**0,00**	1.200	0	0	155	0	0	**1.045**	8.424,00	0,00	0,00	1.088,10	0,00	0,00	0,00	**1.088,10**	21,06	**7.335,90**
2050	PREDNISOLONA SUSP	UND	825	**4.137,705**	0	0	0	825	0	0	**0**	0,00	0,00	0,00	4.137,705	0,00	0,00	0,00	**4.137,705**	5,0154	**0,00**
13292	PREDNISONA 20 MG - SANVAL	CP	21.600	**3.456,00**	47.060	0	0	68.000	0	0	**660**	8.042,80	0,00	0,00	11.380,00	0,00	0,00	0,00	**11.380,00**	1,68	**118,80**
2052	PREDNISONA 20MG	UND	20.000	**4.200,00**	0	0	0	20.000	0	0	**0**	0,00	0,00	0,00	4.200,00	0,00	0,00	0,00	**4.200,00**	0,21	**0,00**
13293	PREDNISONA 5 MG - SANVAL	CP	11.560	**809,20**	46.880	0	0	52.620	0	0	**5.820**	3.371,60	0,00	0,00	3.723,24	0,00	0,00	0,00	**3.723,24**	0,44	**457,56**
2053	PREDNISONA 5 MILIGRAMAS, COMPRIMIDO	UND	42.500	**3.615,00**	0	0	0	42.500	0	0	**0**	0,00	0,00	0,00	3.615,00	0,00	0,00	0,00	**3.615,00**	0,23	**0,00**
15685	PREDNISONA, 5 MG - SANVAL	CP	10.000	**700,00**	0	0	0	10.000	0	0	**0**	0,00	0,00	0,00	700,00	0,00	0,00	0,00	**700,00**	0,07	**0,00**
20566	PREDNISONA, DOSAGEM: 20 MG	CP	0	**0,00**	49.740	0	0	31.000	0	0	**18.740**	8.953,20	0,00	0,00	5.580,00	0,00	0,00	0,00	**5.580,00**	0,36	**3.373,20**
20567	PREDNISONA, DOSAGEM: 5 MG	CP	0	**0,00**	66.400	0	0	300	0	0	**66.100**	5.312,00	0,00	0,00	24,00	0,00	0,00	0,00	**24,00**	0,16	**5.288,00**
16762	PREDSIM 20 MG CX C/ 20 COMP POS	UND	0	**0,00**	1	0	0	1	0	0	**0**	46,37	0,00	0,00	46,37	0,00	0,00	0,00	**46,37**	46,37	**0,00**
13344	PREDSIM 3MG SOL ORAL FR 100ML+DOS	UND	1	**44,12**	2	0	0	3	0	0	**0**	66,20	0,00	0,00	110,32	0,00	0,00	0,00	**110,32**	22,08	**0,00**
15893	PREDSIM 3MG SOL ORAL FR 60 ML	UND	0	**0,00**	5	0	0	5	0	0	**0**	113,44	0,00	0,00	113,44	0,00	0,00	0,00	**113,44**	23,11	**0,00**
20175	PREDSIM 40MG CX 10 COMP POS	UND	0	**0,00**	1	0	0	1	0	0	**0**	56,12	0,00	0,00	56,12	0,00	0,00	0,00	**56,12**	56,12	**0,00**
13294	PREGABALINA 150 MG - MEDQUÍMICA	CAP	16.180	**22.490,20**	670	0	0	16.850	0	0	**0**	931,30	0,00	0,00	23.421,50	0,00	0,00	0,00	**23.421,50**	5,56	**0,00**
13230	PREGABALINA 75 MG - MEDQUÍMICA	CAP	20.610	**17.106,30**	20.910	0	0	41.520	0	0	**0**	17.355,30	0,00	0,00	34.461,60	0,00	0,00	0,00	**34.461,60**	4,15	**0,00**
2054	PREGABALINA 75MG	UND	9.990	**17.503,20**	0	0	0	9.990	0	0	**0**	0,00	0,00	0,00	17.503,479	0,00	0,00	0,00	**17.503,479**	1,7521	**0,00**
17218	PREGABALINA 75MG CX 30 CAP	UND	0	**0,00**	33	0	0	33	0	0	**0**	2.839,96	0,00	0,00	2.839,96	0,00	0,00	0,00	**2.839,96**	86,0071	**0,00**

De 01/01/2020 à 31/12/2020

	Produto	UND	Saldo Período Anterior		Movimento do Período																
			Acumulado		Estoque (Quantidade)							Valores (R$)									
					Entradas			Saidas				Entrada			Saídas						
			Estoque (A)	Total (B)	Aquis. (C)	Canc. (D)	DOA/ADJ /IAQ/DAC (E)	Req/ED/T/ES (F)	RGL ESTOQ. (G)	Estorno (H)	Saldo (A+C-D-E-F-G+H)	Aquis. (I)	Canc. (J)	DOA/ADJ/IAQ/DAC (K)	Req/ED/T/ES (L)	RGL ESTOQ. (M)	Estorno. (N)	Vl. Sob.(O) (B+I-J-K-L-M+N)	Total (P) (L+M-N)	Vl. Médio	Total (B+I-J+D-L-M+N)
20614	PREGABALINA, CONCENTRAÇÃO: 75 MG	CAP	0	**0,00**	14.980	0	0	0	0	0	**14.980**	12.433,40	0,00	0,00	0,00	0,00	0,00	0,00	**0,00**	0,83	**12.433,40**
17284	PREGABALINA,150 MG - MEDQUIMICA	UND	0	**0,00**	13.300	0	0	10.000	0	0	**3.300**	15.960,00	0,00	0,00	12.000,00	0,00	0,00	0,00	**12.000,00**	7,20	**3.960,00**
16407	PRELONE 11MG/ML FR GTS 20ML	UND	1	**27,59**	0	0	0	1	0	0	**0**	0,00	0,00	0,00	27,59	0,00	0,00	0,00	**27,59**	27,59	**0,00**
15050	PRELONE 3MG SOL OR FR 120ML	UND	1	**41,005**	0	0	0	1	0	0	**0**	0,00	0,00	0,00	41,005	0,00	0,00	0,00	**41,005**	41,005	**0,00**
15776	PRELONE SOL 60ML	UND	0	**0,00**	1	0	0	1	0	0	**0**	22,85	0,00	0,00	22,85	0,00	0,00	0,00	**22,85**	22,85	**0,00**
18948	PRENDEDOR DE PLÁSTICO PARA ROUPA PCT C/12 UND - SOL DE VERÃO	UND	0	**0,00**	13	0	0	13	0	0	**0**	12,87	0,00	0,00	12,87	0,00	0,00	0,00	**12,87**	0,99	**0,00**
7113	PRENDEDOR DE PLÁSTICO PCT COM 12 UND	UND	15	**18,00**	0	0	0	15	0	0	**0**	0,00	0,00	0,00	18,00	0,00	0,00	0,00	**18,00**	1,20	**0,00**
6048	PRENDEDOR, DE PLÁSTICO, PCT COM 12 UND - DI CASA	UND	15	**18,00**	15	0	0	15	0	0	**15**	18,00	0,00	0,00	18,00	0,00	0,00	0,00	**18,00**	1,20	**18,00**
7054	PRESERVATIVO MASCULINO N LUBRIF.	UND	500	**155,00**	0	0	0	100	0	0	**400**	0,00	0,00	0,00	31,00	0,00	0,00	0,00	**31,00**	0,31	**124,00**
15335	Preservativo masculino, não lubrificado, tipo liso, opaco - BLOWTEX	UND	650	**201,50**	50	0	0	0	0	0	**700**	15,50	0,00	0,00	0,00	0,00	0,00	0,00	**0,00**	0,31	**217,00**
5102	PRESS PLUS 5+10MG CX 30 CAP	CX	0	**0,00**	7	0	0	7	0	0	**0**	532,64	0,00	0,00	532,64	0,00	0,00	0,00	**532,64**	151,77	**0,00**
2056	PRESS PLUS 5+10MG CX 60 CAP	CX	3	**394,4301**	0	0	0	3	0	0	**0**	0,00	0,00	0,00	394,4301	0,00	0,00	0,00	**394,4301**	131,4767	**0,00**
2055	PRESS PLUS 5/20 MG CX 30 CPR	CX	9	**738,1204**	12	0	0	21	0	0	**0**	967,52	0,00	0,00	1.705,6404	0,00	0,00	0,00	**1.705,6404**	239,168	**0,00**
16855	PRESSAT 2,5MG CX 60 COMP	UND	0	**0,00**	7	0	0	7	0	0	**0**	346,90	0,00	0,00	346,90	0,00	0,00	0,00	**346,90**	54,76	**0,00**
20305	PRESSAT 5MG CX 30 COMP	UND	0	**0,00**	2	0	0	2	0	0	**0**	101,95	0,00	0,00	101,95	0,00	0,00	0,00	**101,95**	101,95	**0,00**
18949	PRESUNTO DE SUÍNO COZIDO - DALIA	KG	0	**0,00**	140	0	0	140	0	0	**0**	1.540,00	0,00	0,00	1.540,00	0,00	0,00	0,00	**1.540,00**	11,00	**0,00**
6245	PRESUNTO SUÍNO, COZIDO - PALMALI	KG	0	**0,00**	12	0	0	12	0	0	**0**	204,00	0,00	0,00	204,00	0,00	0,00	0,00	**204,00**	17,00	**0,00**
17380	PRIMID 100MG CX 100 COMP	UND	0	**0,00**	1	0	0	1	0	0	**0**	60,60	0,00	0,00	60,60	0,00	0,00	0,00	**60,60**	60,60	**0,00**
17409	PRISTIQ 100MG CX 28 COMP REV	CX	0	**0,00**	38	0	0	38	0	0	**0**	7.227,62	0,00	0,00	7.227,62	0,00	0,00	0,00	**7.227,62**	389,41	**0,00**
14841	PRISTIQ 50MG CX 28 COMP REV	UND	2	**323,19**	78	0	0	80	0	0	**0**	13.519,13	0,00	0,00	13.842,32	0,00	0,00	0,00	**13.842,32**	350,22	**0,00**
19784	PROCESSADOR 1151 MÍNIMO DE 3,5 GHZ - INTEL CORE 13-9100 1151	UND	0	**0,00**	3	0	0	3	0	0	**0**	3.540,00	0,00	0,00	3.540,00	0,00	0,00	0,00	**3.540,00**	1.180,00	**0,00**
5109	PROCORALAN 7,5 MG CAIXA COM 56 COMPRIMIDOS	CX	0	**0,00**	18	0	0	18	0	0	**0**	2.874,13	0,00	0,00	2.874,13	0,00	0,00	0,00	**2.874,13**	322,92	**0,00**
18008	PROCORALAN 7,5MG CX 28 COMP	UND	0	**0,00**	2	0	0	2	0	0	**0**	156,70	0,00	0,00	156,70	0,00	0,00	0,00	**156,70**	78,35	**0,00**
21281	PROCTO-GLYVENOL CREME BG 30G 10APLIC	UND	0	**0,00**	1	0	0	1	0	0	**0**	23,30	0,00	0,00	23,30	0,00	0,00	0,00	**23,30**	23,30	**0,00**
20731	PROCTYL CX 15 SUP RET	UND	0	**0,00**	1	0	0	1	0	0	**0**	53,38	0,00	0,00	53,38	0,00	0,00	0,00	**53,38**	53,38	**0,00**
19639	PROCTYL POM 10BG X 3G 10APLIC	UND	0	**0,00**	2	0	0	2	0	0	**0**	92,48	0,00	0,00	92,48	0,00	0,00	0,00	**92,48**	48,11	**0,00**
5111	PROCTYL POMADA 30 GRAMAS	CX	4	**190,54**	17	0	0	21	0	0	**0**	838,60	0,00	0,00	1.029,14	0,00	0,00	0,00	**1.029,14**	100,25	**0,00**
15890	PROFENID ENTERICO 100MG CX C/ 20	UND	2	**100,41**	14	0	0	16	0	0	**0**	704,88	49,98	0,00	805,29	0,00	49,98	0,00	**755,31**	99,155	**0,00**
2060	PROFENID GOTAS 20 ML	UND	0	**0,00**	2	0	0	2	0	0	**0**	55,53	0,00	0,00	55,53	0,00	0,00	0,00	**55,53**	55,53	**0,00**
5114	PROFENID PROTECT 10 CAP	UND	0	**0,00**	5	0	0	5	0	0	**0**	246,33	0,00	0,00	246,33	0,00	0,00	0,00	**246,33**	98,19	**0,00**
16394	PROFLAM 100MG CX C/ 12 COMP	UND	1	**46,71**	11	0	0	12	0	0	**0**	529,96	0,00	0,00	576,67	0,00	0,00	0,00	**576,67**	146,29	**0,00**
2063	PROFLAM CPRS 100 MG CAIXA COM 12 COMPRIMIDOS	CX	1	**47,18**	0	0	0	1	0	0	**0**	0,00	0,00	0,00	47,18	0,00	0,00	0,00	**47,18**	47,18	**0,00**
21182	PROFLOX 500MG FR 14 COMP	UND	0	**0,00**	4	0	0	4	0	0	**0**	132,86	0,00	0,00	132,86	0,00	0,00	0,00	**132,86**	32,21	**0,00**
15045	PROLIA 60MG SOL INJ SER PREENCH 1ML	UND	0	**0,00**	4	0	0	4	0	0	**0**	4.039,09	0,00	0,00	4.039,09	0,00	0,00	0,00	**4.039,09**	1.023,06	**0,00**
12973	PROMENSIL 100MG, CAIXA COM 30 COMP REV	UND	0	**0,00**	11	0	0	11	0	0	**0**	200,93	0,00	0,00	200,93	0,00	0,00	0,00	**200,93**	112,28	**0,00**
21650	PROMESTRIENO 10MGG CREME VAG BG 30G 20 APLIC	UND	0	**0,00**	4	0	0	4	0	0	**0**	298,10	0,00	0,00	298,10	0,00	0,00	0,00	**298,10**	133,10	**0,00**
2066	PROMETAZINA 25 MG	UND	25.560	**7.200,00**	0	0	0	25.560	0	0	**0**	0,00	0,00	0,00	7.200,252	0,00	0,00	0,00	**7.200,252**	0,2817	**0,00**

ESTADO DE SERGIPE
FUNDO MUNICIPAL DE SAUDE DE ITABAIANA
Balancete Mensal - Estoque Acumulado

De 01/01/2020 à 31/12/2020

	Produto	UND	Saldo Período Anterior		Movimento do Período																
			Acumulado		Estoque (Quantidade)							Valores (R$)									
					Entradas			Saídas				Entrada			Saídas						
			Estoque (A)	Total (B)	Aquis. (C)	Canc. (D)	DOA/ADJ /IAQ/DAC (E)	Req/ED/T/ES (F)	RGL ESTOQ. (G)	Estorno (H)	Saldo (A+C-D-E-F-G+H)	Aquis. (I)	Canc. (J)	DOA/ADJ/IAQ/DAC (K)	Req/ED/T/ES (L)	RGL ESTOQ. (M)	Estorno. (N)	Vl. Sob.(O) (B+I-J-K-L-M+N)	Total (P) (L+M-N)	Vl. Médio	Total (B+I-J+D-L-M+N)
20024	PROMETAZINA CLORIDRATO 25MG-TEUTO	CP	0	**0,00**	5.000	0	0	550	0	0	**4.450**	650,00	0,00	0,00	71,50	0,00	0,00	0,00	**71,50**	0,13	**578,50**
20528	PROMETAZINA CLORIDRATO, 25MG	CP	0	**0,00**	120.000	0	0	19.030	0	0	**100.970**	15.600,00	0,00	0,00	2.473,90	0,00	0,00	0,00	**2.473,90**	0,13	**13.126,10**
13320	PROMETAZINA CLORIDRATO, 25MG/ML, INJETÁVEL, 2 ML - SANVAL	AMP	0	**0,00**	1.000	0	0	1.000	0	0	**0**	2.060,00	0,00	0,00	2.060,00	0,00	0,00	0,00	**2.060,00**	2,06	**0,00**
17338	PROMETAZINA CLORIDRATO,25 MG/ML,INJETÁVEL (AMPOLA 2 ML) - SANVAL	AMP	0	**0,00**	50	0	0	50	0	0	**0**	92,50	0,00	0,00	92,50	0,00	0,00	0,00	**92,50**	1,85	**0,00**
6865	PROMETAZINA, CLORIDRATO, 25G - CRSITÁLIA	CP	273	**6.006,00**	175	0	0	448	0	0	**0**	3.850,00	0,00	0,00	9.856,00	0,00	0,00	0,00	**9.856,00**	66,00	**0,00**
17400	PROMIM 10MGG CREM VAG BG 30G 20 APLIC	UND	0	**0,00**	1	0	0	1	0	0	**0**	64,03	0,00	0,00	64,03	0,00	0,00	0,00	**64,03**	64,03	**0,00**
17725	PRONAZOL 150MG CX 2 CAP	UND	0	**0,00**	1	0	0	1	0	0	**0**	19,23	0,00	0,00	19,23	0,00	0,00	0,00	**19,23**	19,23	**0,00**
20678	PROPANOLOL CLORIDRATO, 40 MG - GEOLAB	CP	0	**0,00**	120.000	0	0	25.000	0	0	**95.000**	4.800,00	0,00	0,00	1.000,00	0,00	0,00	0,00	**1.000,00**	0,08	**3.800,00**
19594	PROPANOLOL, 40 MG - OSORIO DE MORAI.	CP	0	**0,00**	12.000	0	0	12.000	0	0	**0**	360,00	0,00	0,00	360,00	0,00	0,00	0,00	**360,00**	0,03	**0,00**
20309	PROPIONATO DE CLOBETASOL 0,5MG CREME BG 30G	UND	0	**0,00**	3	0	0	3	0	0	**0**	52,44	0,00	0,00	52,44	0,00	0,00	0,00	**52,44**	17,48	**0,00**
20174	PROPRANOLOL AYERST 40MG CX 30 COMP	UND	0	**0,00**	4	0	0	4	0	0	**0**	41,38	0,00	0,00	41,38	0,00	0,00	0,00	**41,38**	10,36	**0,00**
2072	PROPRANOLOL CLORIDRATO 40 MG COMP	UND	64.940	**8.368,00**	0	0	0	64.940	0	0	**0**	0,00	0,00	0,00	8.370,766	0,00	0,00	0,00	**8.370,766**	0,1289	**0,00**
20654	PROPRANOLOL CLORIDRATO, 40 MG (COMPRIMIDO)	CP	0	**0,00**	28.000	0	0	1.100	0	0	**26.900**	1.120,00	0,00	0,00	44,00	0,00	0,00	0,00	**44,00**	0,04	**1.076,00**
16682	PROPRANOLOL CLORIDRATO, 40 MG - PRATI DONADUZZI	CP	66	**1.188,00**	0	0	0	66	0	0	**0**	0,00	0,00	0,00	1.188,00	0,00	0,00	0,00	**1.188,00**	18,00	**0,00**
17549	PROS HP 2+5MG CX 30 CAP GEL DURA	CX	0	**0,00**	1	0	0	1	0	0	**0**	120,33	0,00	0,00	120,33	0,00	0,00	0,00	**120,33**	120,33	**0,00**
21658	PROSSO 2502,5MG CX 30 COMP	UND	0	**0,00**	3	0	0	3	0	0	**0**	244,17	0,00	0,00	244,17	0,00	0,00	0,00	**244,17**	81,39	**0,00**
20489	PROSSO D+ 30 COMP	UND	0	**0,00**	2	0	0	2	0	0	**0**	179,48	0,00	0,00	179,48	0,00	0,00	0,00	**179,48**	90,56	**0,00**
19797	PROTETOR FACIAL TIPO FACE SHIELD - PHARMATEX.	UND	0	**0,00**	100	0	0	100	0	0	**0**	1.800,00	0,00	0,00	1.800,00	0,00	0,00	0,00	**1.800,00**	18,00	**0,00**
5738	Protetor Solar, proteção UVA/UVB, fator mínimo de 50, forma Farmacèutica creme, embalagem com 120ml. - ALG	UND	330	**3.234,00**	0	0	0	330	0	0	**0**	0,00	0,00	0,00	3.234,00	0,00	0,00	0,00	**3.234,00**	9,80	**0,00**
1170	Protetor solar, tipo: proteção UVA/UVB, fator proteção de 50, forma farmacêutica creme, embalagem 120 ml. - FARMAX.	UND	0	**0,00**	998	0	0	998	0	0	**0**	10.469,02	0,00	0,00	10.469,02	0,00	0,00	0,00	**10.469,02**	10,49	**0,00**
17239	PRYSMA 2MG C/ 20 COMP	UND	0	**0,00**	3	0	0	3	0	0	**0**	167,37	0,00	0,00	167,37	0,00	0,00	0,00	**167,37**	55,79	**0,00**
16705	PRYSMA 3MG C/ 20 COMP	UND	3	**167,10**	34	0	0	37	0	0	**0**	1.865,02	0,00	0,00	2.032,12	0,00	0,00	0,00	**2.032,12**	55,48	**0,00**
16402	PSOREX 0,05% CREME BG 30G	UND	1	**30,67**	2	0	0	3	0	0	**0**	65,62	0,00	0,00	96,29	0,00	0,00	0,00	**96,29**	32,81	**0,00**
14215	PULMICORT 0,25MG SUS NEB CX 20 FR X 2ML	CX	3	**488,07**	1	0	0	4	0	0	**0**	172,13	0,00	0,00	660,20	0,00	0,00	0,00	**660,20**	172,13	**0,00**
16703	PULMICORT 0,5MG SUS NEB CX 20 FR X 2ML	CX	1	**191,27**	9	0	0	10	0	0	**0**	1.893,82	625,83	0,00	2.085,09	0,00	625,83	0,00	**1.459,26**	423,25	**0,00**
18482	PURAN T4 112MCG CX 30 COMP	UND	0	**0,00**	6	0	0	6	0	0	**0**	147,72	0,00	0,00	147,72	0,00	0,00	0,00	**147,72**	48,90	**0,00**
18490	PURAN T4 25MCG CX C/ 30 COMP	UND	0	**0,00**	1	0	0	1	0	0	**0**	13,07	0,00	0,00	13,07	0,00	0,00	0,00	**13,07**	13,07	**0,00**
18344	PURAN T4 37,5MCG CX 30 COMP	UND	0	**0,00**	8	0	0	8	0	0	**0**	58,15	0,00	0,00	58,15	0,00	0,00	0,00	**58,15**	14,48	**0,00**
20177	PURAN T4 75MCG CX 30 COMP	UND	0	**0,00**	1	0	0	1	0	0	**0**	16,22	0,00	0,00	16,22	0,00	0,00	0,00	**16,22**	16,22	**0,00**
21392	PURAN T4 88MCG CX 30 COMP	UND	0	**0,00**	2	0	0	2	0	0	**0**	39,20	0,00	0,00	39,20	0,00	0,00	0,00	**39,20**	19,63	**0,00**
16700	PYLORIPAC 30MG+500MG+500MG C/ 56 CPS	UND	2	**321,32**	36	0	0	38	0	0	**0**	4.545,71	626,92	0,00	4.867,03	0,00	626,92	0,00	**4.240,11**	313,74	**0,00**
17550	PYRIDIUM 200MG CX 25 DRG	UND	0	**0,00**	1	0	0	1	0	0	**0**	15,04	0,00	0,00	15,04	0,00	0,00	0,00	**15,04**	15,04	**0,00**
16994	QLAIRA C 28 COMP REV	UND	0	**0,00**	2	0	0	2	0	0	**0**	96,06	0,00	0,00	96,06	0,00	0,00	0,00	**96,06**	47,94	**0,00**

	Produto	UND	Saldo Período Anterior		Movimento do Período																
			Acumulado		Estoque (Quantidade)							Valores (R$)									
					Entradas			Saidas				Entrada			Saídas						
			Estoque (A)	Total (B)	Aquis. (C)	Canc. (D)	DOA/ADJ /IAQ/DAC (E)	Req/ED/T/ES (F)	RGL ESTOQ. (G)	Estorno (H)	Saldo (A+C-D-E-F-G+H)	Aquis. (I)	Canc. (J)	DOA/ADJ/IAQ/DAC (K)	Req/ED/T/ES (L)	RGL ESTOQ. (M)	Estorno. (N)	Vl. Sob.(O) (B+I-J-K-L-M+N)	Total (P) (L+M-N)	Vl. Médio	Total (B+I-J+D-L-M+N)
16565	QUADRO AVISOS, CORTIÇA, COMPRIMENTO 90 CM, LARGURA 60 CM, MURAL , MOLDURA EM ALUMÍNIO - RADEX	UND	20	**640,00**	0	0	0	1	0	0	**19**	0,00	0,00	0,00	32,00	0,00	0,00	0,00	**32,00**	32,00	**608,00**
20463	QUADRO AVISOS, MATERIAL CORTIÇA 90CMX120CM,FINALIDADE MURAL, MOLDURA ALUMINIO - STALO	UND	0	**0,00**	34	0	0	17	0	0	**17**	2.380,00	0,00	0,00	1.190,00	0,00	0,00	0,00	**1.190,00**	70,00	**1.190,00**
10612	QUADRO BRANCO 120X90 ALUMINIO STALO	UND	0	**0,00**	8	0	0	0	0	0	**8**	496,00	0,00	0,00	0,00	0,00	0,00	0,00	**0,00**	62,00	**496,00**
20464	QUADRO BRANCO,MATERIAL LAMINADO MELAMÍNICO BRILHANTE,COR NATURAL, 90CMX120CM, 2 PRESILHAS NA PARTE SUPERIOR - STALO	UND	0	**0,00**	8	0	0	4	0	0	**4**	391,20	0,00	0,00	195,60	0,00	0,00	0,00	**195,60**	48,90	**195,60**
2075	QUADRO DE AVISO COM CORTIÇA, 90 X 60 M, ALUMÍNIO	UND	4	**152,00**	0	0	0	0	0	0	**4**	0,00	0,00	0,00	0,00	0,00	0,00	0,00	**0,00**	38,00	**152,00**
6727	QUADRO DE AVISO COM CORTIÇA, 90 X 60M, ALUMÍNIO	UND	2	**76,00**	0	0	0	0	0	0	**2**	0,00	0,00	0,00	0,00	0,00	0,00	0,00	**0,00**	38,00	**76,00**
13125	QUADRO DE AVISOS 90x60 CM - STALO	UND	5	**160,00**	0	0	0	0	0	0	**5**	0,00	0,00	0,00	0,00	0,00	0,00	0,00	**0,00**	32,00	**160,00**
13385	QUADRO DE AVISOS, TAM 90X60CM	UND	5	**160,00**	0	0	0	5	0	0	**0**	0,00	0,00	0,00	160,00	0,00	0,00	0,00	**160,00**	32,00	**0,00**
6248	QUEIJO TIPO COALHO (QUEIJO BRANCO) - FONTINNI	KG	0	**0,00**	85	0	0	85	0	0	**0**	1.659,20	0,00	0,00	1.659,20	0,00	0,00	0,00	**1.659,20**	19,44	**0,00**
6249	QUEIJO TIPO MOZARELA - FONTINNI	KG	0	**0,00**	25	0	0	25	0	0	**0**	516,25	0,00	0,00	516,25	0,00	0,00	0,00	**516,25**	20,65	**0,00**
18950	QUEIJO TIPO MUSSARELA - NATIVILE	KG	0	**0,00**	140	0	0	140	0	0	**0**	2.310,00	0,00	0,00	2.310,00	0,00	0,00	0,00	**2.310,00**	16,50	**0,00**
17576	QUELATUS CX 60 COMP	UND	0	**0,00**	2	0	0	2	0	0	**0**	191,07	0,00	0,00	191,07	0,00	0,00	0,00	**191,07**	96,35	**0,00**
18746	QUENTINHA EM EMBALAGEM Nº 009.	UND	0	**0,00**	1.565	0	0	1.565	0	0	**0**	23.475,00	0,00	0,00	23.475,00	0,00	0,00	0,00	**23.475,00**	15,00	**0,00**
17723	QUEROPAX 100MG C/ 30 COMP	UND	0	**0,00**	6	0	0	6	0	0	**0**	742,60	0,00	0,00	742,60	0,00	0,00	0,00	**742,60**	246,68	**0,00**
5764	QUET XR 50MG COM 30 COMPRIMIDOS	UND	2	**181,56**	70,4	0	0	72,4	0	0	**0**	7.361,87	0,00	0,00	7.557,2334	0,00	0,00	0,00	**7.557,2334**	200,7779	**0,00**
16408	QUETIPIN 100MG C/ 30 COMP REV	UND	8	**765,16**	20	0	0	28	0	0	**0**	1.822,64	0,00	0,00	2.597,12	0,00	0,00	0,00	**2.597,12**	186,86	**0,00**
17235	QUETIPIN 200MG C/ 30 COMP	UND	0	**0,00**	5	0	0	5	0	0	**0**	512,52	0,00	0,00	512,52	0,00	0,00	0,00	**512,52**	33,06	**0,00**
12943	QUETIPIN 25MG, CX COM 30 COMPRIMIDOS	UND	4	**156,645**	72	0	0	76	0	0	**0**	2.573,16	0,00	0,00	2.731,5576	0,00	0,00	0,00	**2.731,5576**	66,26	**0,00**
17833	QUETROS 100MG C/ 30 COMP	UND	0	**0,00**	18	0	0	18	0	0	**0**	1.724,38	0,00	0,00	1.724,38	0,00	0,00	0,00	**1.724,38**	190,70	**0,00**
12945	QUETROS 200MG C/ 30 COMP	UND	2	**372,62**	2	0	0	4	0	0	**0**	385,96	0,00	0,00	758,58	0,00	0,00	0,00	**758,58**	192,98	**0,00**
15993	QUETROS 25MG CX C/ 30 COMP REV	UND	2	**71,416**	29	0	0	31	0	0	**0**	1.074,84	0,00	0,00	1.146,256	0,00	0,00	0,00	**1.146,256**	73,78	**0,00**
17717	QUINOFLEX 500MG C/ 14 COMP	UND	0	**0,00**	1	0	0	1	0	0	**0**	58,72	0,00	0,00	58,72	0,00	0,00	0,00	**58,72**	58,72	**0,00**
14510	QUITLIS SOL OR FR 150ML	UND	0	**0,00**	1	0	0	1	0	0	**0**	49,68	0,00	0,00	49,68	0,00	0,00	0,00	**49,68**	49,68	**0,00**
19637	RADIADOR, GENUÍNA - SPAAL	UND	0	**0,00**	1	0	0	1	0	0	**0**	1.066,85	0,00	0,00	1.066,85	0,00	0,00	0,00	**1.066,85**	1.066,85	**0,00**
2076	RANITIDINA 150 MG COMP	CX	10.740	**901,086**	0	0	0	10.740	0	0	**0**	0,00	0,00	0,00	901,086	0,00	0,00	0,00	**901,086**	0,0839	**0,00**
2077	RANITIDINA 25 MG/ML, INJETÁVEL, AMPOLA 2 ML.	UND	100	**85,00**	0	0	0	100	0	0	**0**	0,00	0,00	0,00	85,00	0,00	0,00	0,00	**85,00**	0,85	**0,00**
13295	RANITIDINA CLORIDRATO 150 MG - TEUTO	CP	61.800	**6.180,00**	800	0	0	62.600	0	0	**0**	80,00	0,00	0,00	6.260,00	0,00	0,00	0,00	**6.260,00**	0,10	**0,00**
6595	RAZAPINA 30MG COM 28 COMP	UND	2	**203,74**	67	0	0	69	0	0	**0**	7.225,25	0,00	0,00	7.433,76	0,00	0,00	0,00	**7.433,76**	218,17	**0,00**
5779	RAZAPINA 45MG COM 28 COMP	UND	0	**0,00**	6	0	0	6	0	0	**0**	925,00	0,00	0,00	925,00	0,00	0,00	0,00	**925,00**	312,28	**0,00**
6583	RAZAPINA 45MG COM 28 COMP REV	UND	2	**256,5802**	28	0	0	30	0	0	**0**	4.280,61	0,00	0,00	4.537,1902	0,00	0,00	0,00	**4.537,1902**	299,19	**0,00**
13384	RAZAPINA ODT 15MG C/ 28 COMP	UND	0	**0,00**	7	0	0	7	0	0	**0**	369,40	0,00	0,00	369,40	0,00	0,00	0,00	**369,40**	108,26	**0,00**
16820	REAGENTE PARA DIAGNÓSTICO CLÍNICO, CONJ COMPLETO,QUALITATIVO DE BETA HCG,IMUNOCROMATOGRAFIA,TRG - ECO	UND	0	**0,00**	2.000	0	0	2.000	0	0	**0**	1.280,00	0,00	0,00	1.280,00	0,00	0,00	0,00	**1.280,00**	0,64	**0,00**

ESTADO DE SERGIPE
FUNDO MUNICIPAL DE SAUDE DE ITABAIANA
Balancete Mensal - Estoque Acumulado

De 01/01/2020 à 31/12/2020

	Produto	UND	Saldo Período Anterior		Movimento do Período																
			Acumulado		Estoque (Quantidade)							Valores (R$)									
					Entradas			Saídas				Entrada			Saídas						
			Estoque (A)	Total (B)	Aquis. (C)	Canc. (D)	DOA/ADJ /IAQ/DAC (E)	Req/ED/T/ES (F)	RGL ESTOQ. (G)	Estorno (H)	Saldo (A+C-D-E-F-G+H)	Aquis. (I)	Canc. (J)	DOA/ADJ/IAQ/DAC (K)	Req/ED/T/ES (L)	RGL ESTOQ. (M)	Estorno. (N)	Vl. Sob.(O) (B+I-J-K-L-M+N)	Total (P) (L+M-N)	Vl. Médio	Total (B+I-J+D-L-M+N)
16843	REAGENTES LÍQUIDOS P MEDIÇÃO DE CLORO LIVRE (DPD1+DPD2) E CLORO TOTAL (+DPD3), MINIMO 100 TESTES - DELLAB	KIT	0	**0,00**	2	0	0	0	0	0	**2**	445,76	0,00	0,00	0,00	0,00	0,00	0,00	**0,00**	222,88	**445,76**
20201	REATOR VAPOR METÁLICO 400W-220V - DEMAPE	UND	0	**0,00**	20	0	0	20	0	0	**0**	1.058,00	0,00	0,00	1.058,00	0,00	0,00	0,00	**1.058,00**	52,90	**0,00**
16623	RECEITUÁRIO DE CONTROLE ESPECIAL C (2 VIAS).100x1 VIA 15x21 CM,1x0 TINTA PRETA,OFF-SET 75G,COLADO - BOQUINHENSE	BLC	0	**0,00**	8.000	0	0	8.000	0	0	**0**	13.520,00	0,00	0,00	13.520,00	0,00	0,00	0,00	**13.520,00**	1,69	**0,00**
16624	RECEITUÁRIO,100 FOLHAS (100x01),A5 (210x148MM), 1x0 CIANO, SULFITE 75 G/M² - BOQUINHENSE	BLC	0	**0,00**	41.000	0	0	41.000	0	0	**0**	68.470,00	0,00	0,00	68.470,00	0,00	0,00	0,00	**68.470,00**	1,67	**0,00**
18350	RECONTER 10MG C/ 30 COMP	UND	0	**0,00**	1	0	0	1	0	0	**0**	71,52	0,00	0,00	71,52	0,00	0,00	0,00	**71,52**	71,52	**0,00**
18026	RECONTER 15MG C/30 COMP	UND	0	**0,00**	7	0	0	7	0	0	**0**	717,25	0,00	0,00	717,25	0,00	0,00	0,00	**717,25**	209,17	**0,00**
21282	REDOXON GTS 20ML	UND	0	**0,00**	2	0	0	2	0	0	**0**	29,52	0,00	0,00	29,52	0,00	0,00	0,00	**29,52**	14,76	**0,00**
21247	REDOXON ZINCO 10 COMP EFEV	UND	0	**0,00**	2	0	0	2	0	0	**0**	33,52	0,00	0,00	33,52	0,00	0,00	0,00	**33,52**	16,76	**0,00**
18354	REDUCLIM 1,25MG CX 35 COMP	UND	0	**0,00**	3	0	0	3	0	0	**0**	213,14	0,00	0,00	213,14	0,00	0,00	0,00	**213,14**	141,38	**0,00**
687	Refeição. Tipo: Almoço em Embalagem nº 09.	UND	0	**0,00**	11.321	0	0	11.321	0	0	**0**	168.854,25	0,00	0,00	168.854,25	0,00	0,00	0,00	**168.854,25**	30,00	**0,00**
688	Refeição. Tipo: Jantar em Embalagem nº 09.	UND	0	**0,00**	5.466	0	0	5.466	0	0	**0**	81.517,50	0,00	0,00	81.517,50	0,00	0,00	0,00	**81.517,50**	15,00	**0,00**
18654	REFIL DO OLEO DO MOTOR FORD - WEGA.	UND	0	**0,00**	7	0	0	3	0	0	**4**	153,30	0,00	0,00	65,70	0,00	0,00	0,00	**65,70**	21,90	**87,60**
19678	REFIL DO OLEO DO MOTOR PEUGEOT - WEGA	UND	0	**0,00**	12	0	0	1	0	0	**11**	936,00	0,00	0,00	78,00	0,00	0,00	0,00	**78,00**	78,00	**858,00**
18656	REFIL DO OLEO DO MOTOR V.W KOMBI - WEGA	UND	0	**0,00**	1	0	0	1	0	0	**0**	30,80	0,00	0,00	30,80	0,00	0,00	0,00	**30,80**	30,80	**0,00**
17893	REFIL DO OLEO MOTOR FIAT - MANN	UND	0	**0,00**	30	0	0	25	0	0	**5**	1.020,00	0,00	0,00	850,00	0,00	0,00	0,00	**850,00**	34,00	**170,00**
19946	REFLETOR/CONVERGEDOR, GENUINA - SPAAL	UND	0	**0,00**	1	0	0	1	0	0	**0**	166,73	0,00	0,00	166,73	0,00	0,00	0,00	**166,73**	166,73	**0,00**
19615	REFORÇO DIREITO-PINTURA INT.NIVELII, GENUÍNA - DTR	UND	0	**0,00**	1	0	0	1	0	0	**0**	77,56	0,00	0,00	77,56	0,00	0,00	0,00	**77,56**	77,56	**0,00**
19616	REFORÇO ESQUERDO-PINTURA INT.NIVELII, GENUÍNA - DTR	UND	0	**0,00**	1	0	0	1	0	0	**0**	77,56	0,00	0,00	77,56	0,00	0,00	0,00	**77,56**	77,56	**0,00**
18052	REFRESH 3% GEL BG 10G	UND	0	**0,00**	2	0	0	2	0	0	**0**	85,47	0,00	0,00	85,47	0,00	0,00	0,00	**85,47**	85,47	**0,00**
6035	REFRIGERANTE DE COLA, 2 LITROS - Q'TAL	UND	24	**200,16**	1.192	0	0	1.216	0	0	**0**	2.968,16	0,00	0,00	3.168,32	0,00	0,00	0,00	**3.168,32**	2,30	**0,00**
124	REFRIGERANTE DE COLA, EMBALAGEM PET COM 2 LITROS	UND	24	**66,7176**	0	0	0	24	0	0	**0**	0,00	0,00	0,00	66,7176	0,00	0,00	0,00	**66,7176**	2,7799	**0,00**
6036	REFRIGERANTE DE GUARANÁ, 2 LITROS - Q'TAL	UND	0	**0,00**	1.284	0	0	1.284	0	0	**0**	3.168,24	0,00	0,00	3.168,24	0,00	0,00	0,00	**3.168,24**	2,30	**0,00**
6037	REFRIGERANTE DE LARANJA, 2 LITROS - Q´TAL	UND	0	**0,00**	796	0	0	796	0	0	**0**	1.982,48	0,00	0,00	1.982,48	0,00	0,00	0,00	**1.982,48**	2,30	**0,00**
5149	REFRIGERANTE EM LATA (350ML)	UND	0	**0,00**	190	0	0	190	0	0	**0**	736,00	0,00	0,00	736,00	0,00	0,00	0,00	**736,00**	4,00	**0,00**
16741	Refrigerante em lata 350ml.	UND	0	**0,00**	60	0	0	60	0	0	**0**	222,00	0,00	0,00	222,00	0,00	0,00	0,00	**222,00**	3,70	**0,00**
125	REFRIGERANTE, SABOR GUARANÁ, EMBALAGEM PET COM 2 LITROS.	UND	48	**133,4388**	0	0	0	48	0	0	**0**	0,00	0,00	0,00	133,44	0,00	0,00	0,00	**133,44**	2,78	**0,00**
126	REFRIGERANTE, SABOR LARANJA, EMBALAGEM PET COM 2 LITROS.	UND	24	**66,7188**	0	0	0	24	0	0	**0**	0,00	0,00	0,00	66,72	0,00	0,00	0,00	**66,72**	2,78	**0,00**
20148	REGENCEL POM 3,5G	UND	0	**0,00**	1	0	0	1	0	0	**0**	13,69	0,00	0,00	13,69	0,00	0,00	0,00	**13,69**	13,69	**0,00**
2084	REGISTRO ESP FARMACIA C/100 FOLHAS	UND	4	**58,00**	0	0	0	0	0	0	**4**	0,00	0,00	0,00	0,00	0,00	0,00	0,00	**0,00**	14,50	**58,00**
6748	REGISTRO ESP FARMACIA COM 100FL	UND	1	**14,50**	0	0	0	0	0	0	**1**	0,00	0,00	0,00	0,00	0,00	0,00	0,00	**0,00**	14,50	**14,50**
14357	Régua 30 cm cristal - Waleu	UND	0	**0,00**	90	0	0	55	0	0	**35**	43,20	0,00	0,00	26,40	0,00	0,00	0,00	**26,40**	0,48	**16,80**
13978	RÉGUA 30 CM CRISTAL-WALEU	UND	10	**5,00**	20	0	0	30	0	0	**0**	10,00	0,00	0,00	15,00	0,00	0,00	0,00	**15,00**	0,50	**0,00**

ESTADO DE SERGIPE
FUNDO MUNICIPAL DE SAUDE DE ITABAIANA
Balancete Mensal - Estoque Acumulado

De 01/01/2020 à 31/12/2020

Produto		UND	Saldo Período Anterior		Movimento do Período																
			Acumulado		Estoque (Quantidade)							Valores (R$)									
					Entradas			Saidas				Entrada			Saídas						
			Estoque (A)	Total (B)	Aquis. (C)	Canc. (D)	DOA/ADJ /IAQ/DAC (E)	Req/ED/T/ES (F)	RGL ESTOQ. (G)	Estorno (H)	Saldo (A+C-D-E-F-G+H)	Aquis. (I)	Canc. (J)	DOA/ADJ/IAQ/DAC (K)	Req/ED/T/ES (L)	RGL ESTOQ. (M)	Estorno. (N)	Vl. Sob.(O) (B+I-J-K-L-M+N)	Total (P) (L+M-N)	Vl. Médio	Total (B+I-J+D-L-M+N)
2085	REGUA CRISTAL 30 CM	UND	10	**4,30**	0	0	0	0	0	0	**10**	0,00	0,00	0,00	0,00	0,00	0,00	0,00	**0,00**	0,43	**4,30**
13114	RÉGUA ESCRITÓRIO, 60 CM - WALLEU	UND	20	**61,00**	10	0	0	30	0	0	**0**	30,50	0,00	0,00	91,50	0,00	0,00	0,00	**91,50**	3,05	**0,00**
5156	REGUA PLÁSTICA 30 CM	UND	30	**15,00**	0	0	0	30	0	0	**0**	0,00	0,00	0,00	15,00	0,00	0,00	0,00	**15,00**	0,50	**0,00**
19962	REGULADOR DE VOLTAGEM, GENUINA - M. MARELLI	UND	0	**0,00**	1	0	0	1	0	0	**0**	468,96	0,00	0,00	468,96	0,00	0,00	0,00	**468,96**	468,96	**0,00**
20202	RELÉ TEMPORIZADOR 6 HORAS-ALTRONIC	UND	0	**0,00**	30	0	0	30	0	0	**0**	1.236,00	0,00	0,00	1.236,00	0,00	0,00	0,00	**1.236,00**	41,20	**0,00**
21043	RELVAR ELLIPTA 10025MCG 30 DOSES	UND	0	**0,00**	2	0	0	2	0	0	**0**	266,08	0,00	0,00	266,08	0,00	0,00	0,00	**266,08**	133,04	**0,00**
17391	REMERON SOLTAB 15MG C/ 30 COMP	UND	0	**0,00**	1	0	0	1	0	0	**0**	96,96	0,00	0,00	96,96	0,00	0,00	0,00	**96,96**	96,96	**0,00**
18717	REMERON SOLTAB 45MG CX 30 COMP	UND	0	**0,00**	2	0	0	2	0	0	**0**	440,79	0,00	0,00	440,79	0,00	0,00	0,00	**440,79**	220,28	**0,00**
21036	REMILEV 25060MG CX 20 COMP REV	UND	0	**0,00**	3	0	0	3	0	0	**0**	133,12	0,00	0,00	133,12	0,00	0,00	0,00	**133,12**	44,14	**0,00**
16961	REPARIL GEL 30GR	UND	0	**0,00**	9	0	0	9	0	0	**0**	159,24	0,00	0,00	159,24	0,00	0,00	0,00	**159,24**	35,56	**0,00**
18682	REPARO DE FREIO TRAS, ORIGINAL - HIPER FREIO	UND	0	**0,00**	2	0	0	0	0	0	**2**	233,56	0,00	0,00	0,00	0,00	0,00	0,00	**0,00**	116,78	**233,56**
18667	REPARO DO FREIO TRAS DIR, ORIGINAL - HIPER FREIO	UND	0	**0,00**	1	0	0	1	0	0	**0**	96,91	0,00	0,00	96,91	0,00	0,00	0,00	**96,91**	96,91	**0,00**
18666	REPARO DO FREIO TRAS ESQ, ORIGINAL - HIPER FREIO	UND	0	**0,00**	1	0	0	1	0	0	**0**	96,91	0,00	0,00	96,91	0,00	0,00	0,00	**96,91**	96,91	**0,00**
18206	REPOLHO VERDE BOA QUALIDADE UNIFORME - IN NATURA.	KG	0	**0,00**	80	0	0	80	0	0	**0**	209,60	0,00	0,00	209,60	0,00	0,00	0,00	**209,60**	2,62	**0,00**
16625	REQUISIÇÃO DE ÁGUA/COMBUSTÍVEL,100 FOLHAS (50x02),IMPRESSÃO 155MMx97MM,1x0 PRETA,SULFITE 75 G/M²,DESTACÁVEL-BOQUINHENSE	BLC	0	**0,00**	500	0	0	0	0	0	**500**	735,00	0,00	0,00	0,00	0,00	0,00	0,00	**0,00**	1,47	**735,00**
19936	RESERVATORIO DE AGUA DO RADIADOR, GENUÍNA - GONEL	UND	0	**0,00**	1	0	0	1	0	0	**0**	102,84	0,00	0,00	102,84	0,00	0,00	0,00	**102,84**	102,84	**0,00**
15713	RESERVATORIO DE AGÚA DO RADIADOR, ORIGINAL - VALEO	UND	0	**0,00**	1	0	0	0	0	0	**1**	289,13	0,00	0,00	0,00	0,00	0,00	0,00	**0,00**	289,13	**289,13**
18689	RESERVATORIO DE AGUA, ORIGINAL - GRONEL	UND	0	**0,00**	1	0	0	0	0	0	**1**	93,05	0,00	0,00	0,00	0,00	0,00	0,00	**0,00**	93,05	**93,05**
19960	RESERVATORIO, GENUINA - FLORIO	UND	0	**0,00**	1	0	0	1	0	0	**0**	68,74	0,00	0,00	68,74	0,00	0,00	0,00	**68,74**	68,74	**0,00**
18705	RESERVATORIO, ORIGINAL - GORNEL	UND	0	**0,00**	2	0	0	2	0	0	**0**	193,45	0,00	0,00	193,45	0,00	0,00	0,00	**193,45**	99,38	**0,00**
2087	RESINA AUTO POLIMERIZÁVEL COR 61, EM PÓ	UND	10	**102,10**	0	0	0	0	0	0	**10**	0,00	0,00	0,00	0,00	0,00	0,00	0,00	**0,00**	10,21	**102,10**
2088	RESINA AUTO POLIMERIZÁVEL COR 62, EM PÓ	UND	5	**51,05**	0	0	0	0	0	0	**5**	0,00	0,00	0,00	0,00	0,00	0,00	0,00	**0,00**	10,21	**51,05**
2089	RESINA COMPOSTA FOTOPOLIMERIZÁVEL 4 G SERINGA	TUB	3	**351,00**	0	0	0	0	0	0	**3**	0,00	0,00	0,00	0,00	0,00	0,00	0,00	**0,00**	117,00	**351,00**
2090	RESINA COMPOSTA FOTOPOLIMERIZÁVEL MICROHÍBRIDA OU HÍBRIDA, COR A1	TUB	3	**162,76**	0	0	0	0	0	0	**3**	0,00	0,00	0,00	0,00	0,00	0,00	0,00	**0,00**	54,2533	**162,76**
2091	RESINA COMPOSTA FOTOPOLIMERIZÁVEL MICROHÍBRIDA OU HÍBRIDA, COR A3, TUBO COM 3 GRAMAS	TUB	7	**277,69**	0	0	0	0	0	0	**7**	0,00	0,00	0,00	0,00	0,00	0,00	0,00	**0,00**	39,67	**277,69**
2092	RESINA COMPOSTA FOTOPOLIMERIZÁVEL MICROHÍBRIDA OU HÍBRIDA, COR B2, TUBO COM 3 UNIDADES	TUB	3	**126,04**	0	0	0	0	0	0	**3**	0,00	0,00	0,00	0,00	0,00	0,00	0,00	**0,00**	42,0133	**126,04**
15516	RESINA COMPOSTA FOTOPOLIMERIZÁVEL,FLOW,01 SERINGA DE 02G - MASTER FLOW/BIODINAMICA	UND	35	**395,50**	10	0	0	0	0	0	**45**	113,00	0,00	0,00	0,00	0,00	0,00	0,00	**0,00**	11,30	**508,50**

ESTADO DE SERGIPE
FUNDO MUNICIPAL DE SAUDE DE ITABAIANA
Balancete Mensal - Estoque Acumulado

De 01/01/2020 à 31/12/2020

Produto		UND	Saldo Período Anterior		Movimento do Período																
			Acumulado		Estoque (Quantidade)							Valores (R$)									
					Entradas			Saidas				Entrada			Saídas						
			Estoque (A)	Total (B)	Aquis. (C)	Canc. (D)	DOA/ADJ /IAQ/DAC (E)	Req/ED/T/E S (F)	RGL ESTOQ. (G)	Estorno (H)	Saldo (A+C-D-E-F-G+H)	Aquis. (I)	Canc. (J)	DOA/ADJ/I AQ/DAC (K)	Req/ED/T/ES (L)	RGL ESTOQ. (M)	Estorno. (N)	Vl. Sob.(O) (B+I-J-K-L-M+N)	Total (P) (L+M-N)	Vl. Médio	Total (B+I-J+D-L-M+N)
2093	RESINA FLOW COR A2	TUB	8	**566,48**	0	0	0	0	0	0	**8**	0,00	0,00	0,00	0,00	0,00	0,00	0,00	**0,00**	70,81	**566,48**
2094	RESINA FLOWIREST UNIVERSAL A 3,5	TUB	10	**460,46**	0	0	0	0	0	0	**10**	0,00	0,00	0,00	0,00	0,00	0,00	0,00	**0,00**	46,046	**460,46**
2095	RESINA FLOWIREST UNIVERSAL COR A2	TUB	9	**135,43**	0	0	0	0	0	0	**9**	0,00	0,00	0,00	0,00	0,00	0,00	0,00	**0,00**	15,0478	**135,43**
2096	RESINA FOTO FLUIDA APPLIC FLOW 2G	UND	10	**101,50**	0	0	0	0	0	0	**10**	0,00	0,00	0,00	0,00	0,00	0,00	0,00	**0,00**	10,15	**101,50**
2097	RESINA FOTO TPH 4G A2	UND	10	**102,10**	0	0	0	0	0	0	**10**	0,00	0,00	0,00	0,00	0,00	0,00	0,00	**0,00**	10,21	**102,10**
2098	RESINA FOTO TPH 4G A3	UND	10	**102,10**	0	0	0	0	0	0	**10**	0,00	0,00	0,00	0,00	0,00	0,00	0,00	**0,00**	10,21	**102,10**
2099	RESINA FOTO TPH 4G A35	UND	10	**102,10**	0	0	0	0	0	0	**10**	0,00	0,00	0,00	0,00	0,00	0,00	0,00	**0,00**	10,21	**102,10**
15532	RESINA FOTOPOLIMERIZAVEL MICROHÍBRIDA,P DENTINA COR A1,VALIDADE MIN 1 ANO - MASTER FILL/BIODINAMICA	UND	5	**51,30**	15	0	0	17	0	0	**3**	153,90	0,00	0,00	174,42	0,00	0,00	0,00	**174,42**	10,26	**30,78**
15530	RESINA FOTOPOLIMERIZAVEL MICROHÍBRIDA,P DENTINA COR A2,VALIDADE MIN 1 ANO - MASTER FILL/BIODINAMICA	UND	5	**51,30**	0	0	0	1	0	0	**4**	0,00	0,00	0,00	10,26	0,00	0,00	0,00	**10,26**	10,26	**41,04**
15534	RESINA FOTOPOLIMERIZAVEL MICROHÍBRIDA,P DENTINA COR A3,5 VALIDADE MIN 1 ANO - MASTER FILL/BIODINAMICA	UND	5	**51,30**	30	0	0	35	0	0	**0**	307,80	0,00	0,00	359,10	0,00	0,00	0,00	**359,10**	10,26	**0,00**
15533	RESINA FOTOPOLIMERIZAVEL MICROHÍBRIDA,P DENTINA COR A3,VALIDADE MIN 1 ANO - MASTER FILL/BIODINAMICA	UND	2	**20,52**	30	0	0	29	0	0	**3**	307,80	0,00	0,00	297,54	0,00	0,00	0,00	**297,54**	10,26	**30,78**
15531	RESINA FOTOPOLIMERIZAVEL MICROHÍBRIDA,P ESMALTE COR A1,VALIDADE MIN 1 ANO - LLIS/DENTSCARE FGM	UND	3	**34,08**	10	0	0	13	0	0	**0**	113,60	0,00	0,00	147,68	0,00	0,00	0,00	**147,68**	11,36	**0,00**
15517	RESINA FOTOPOLIMERIZÁVEL,NANOHÍBRIDA,PARA ESMALTE,COR A2,VALIDADE MIN DE 1 ANO NA ENTREGA - LLIS/DENTSCARE FGM	UND	46	**522,56**	25	0	0	71	0	0	**0**	267,50	0,00	0,00	790,0596	0,00	0,00	0,00	**790,0596**	11,1276	**0,00**
15519	RESINA FOTOPOLIMERIZÁVEL,NANOHÍBRIDA,PARA ESMALTE,COR A3,5 VALIDADE MIN DE 1 ANO NA ENTREGA - LLIS/DENTSCARE FGM	UND	36	**408,96**	10	0	0	42	0	0	**4**	113,60	0,00	0,00	477,12	0,00	0,00	0,00	**477,12**	11,36	**45,44**
15518	RESINA FOTOPOLIMERIZÁVEL,NANOHÍBRIDA,PARA ESMALTE,COR A3,VALIDADE MIN DE 1 ANO NA ENTREGA - LLIS/DENTSCARE FGM	UND	49	**553,34**	10	0	0	56	0	0	**3**	113,60	0,00	0,00	636,16	0,00	0,00	0,00	**636,16**	21,62	**30,78**
15520	RESINA FOTOPOLIMERIZÁVEL,NANOHÍBRIDA,PARA ESMALTE,COR B2 VALIDADE MIN DE 1 ANO NA ENTREGA - LLIS/DENTSCARE FGM	UND	12	**136,32**	0	0	0	12	0	0	**0**	0,00	0,00	0,00	136,32	0,00	0,00	0,00	**136,32**	11,36	**0,00**
12994	RESIST 500MG, FR COM 90 CAPS	UND	2	**231,30**	20	0	0	22	0	0	**0**	2.463,56	0,00	0,00	2.694,86	0,00	0,00	0,00	**2.694,86**	260,24	**0,00**
5172	RESOLOR 2MG CX 14 COMP REV	UND	0	**0,00**	4	0	0	4	0	0	**0**	552,38	138,24	0,00	552,38	0,00	138,24	0,00	**414,14**	276,48	**0,00**
18742	RESOLOR 2MG CX 28 COMP REV	UND	0	**0,00**	12	0	0	12	0	0	**0**	3.168,12	0,00	0,00	3.168,12	0,00	0,00	0,00	**3.168,12**	460,65	**0,00**
2100	RESTAURADOR PROV	TUB	9	**112,50**	0	0	0	0	0	0	**9**	0,00	0,00	0,00	0,00	0,00	0,00	0,00	**0,00**	12,50	**112,50**
5527	RETEMIC 1MG XPE FR 120ML	UND	0	**0,00**	31	0	0	31	0	0	**0**	1.496,56	87,14	0,00	1.496,56	0,00	87,14	0,00	**1.409,42**	88,32	**0,00**
17721	RETEMIC 5MG CX 60 COMP	UND	0	**0,00**	3	0	0	3	0	0	**0**	146,44	0,00	0,00	146,44	0,00	0,00	0,00	**146,44**	46,66	**0,00**
17671	RETEMIC UD 10MG CX 30 COMP	UND	0	**0,00**	11	0	0	11	0	0	**0**	973,05	0,00	0,00	973,05	0,00	0,00	0,00	**973,05**	177,58	**0,00**
2101	RETENTOR CUBO TRAS	UND	1	**15,80**	0	0	0	0	0	0	**1**	0,00	0,00	0,00	0,00	0,00	0,00	0,00	**0,00**	15,80	**15,80**
5176	REUQUINOL 400 MG	CX	1	**73,95**	2	0	0	3	0	0	**0**	173,34	0,00	0,00	247,29	0,00	0,00	0,00	**247,29**	173,34	**0,00**
21606	REUQUINOL 400MG C/ 30 COMP	UND	0	**0,00**	2	0	0	2	0	0	**0**	152,08	0,00	0,00	152,08	0,00	0,00	0,00	**152,08**	78,84	**0,00**

De 01/01/2020 à 31/12/2020

Produto		UND	Saldo Período Anterior		Movimento do Período																
			Acumulado		Estoque (Quantidade)							Valores (R$)									
					Entradas			Saidas				Entrada			Saídas						
			Estoque (A)	Total (B)	Aquis. (C)	Canc. (D)	DOA/ADJ /IAQ/DAC (E)	Req/ED/T/ES (F)	RGL ESTOQ. (G)	Estorno (H)	Saldo (A+C-D-E-F-G+H)	Aquis. (I)	Canc. (J)	DOA/ADJ/IAQ/DAC (K)	Req/ED/T/ES (L)	RGL ESTOQ. (M)	Estorno. (N)	Vl. Sob.(O) (B+I-J-K-L-M+N)	Total (P) (L+M-N)	Vl. Médio	Total (B+I-J+D-L-M+N)
17582	REVANGE 37,5+325MG C/ 10 COMP	UND	0	**0,00**	13	0	0	13	0	0	**0**	567,35	0,00	0,00	567,35	0,00	0,00	0,00	**567,35**	71,95	**0,00**
15043	REVANGE 37,5/325MG C/ 20 COMP	UND	0	**0,00**	8	0	0	8	0	0	**0**	362,81	0,00	0,00	362,81	0,00	0,00	0,00	**362,81**	92,52	**0,00**
21041	REVECTINA 6MG 2 COMP	UND	0	**0,00**	9	0	0	9	0	0	**0**	193,90	0,00	0,00	193,90	0,00	0,00	0,00	**193,90**	21,16	**0,00**
21035	REVECTINA 6MG CX 4 COMP	UND	0	**0,00**	2	0	0	2	0	0	**0**	86,71	0,00	0,00	86,71	0,00	0,00	0,00	**86,71**	43,38	**0,00**
15521	REVELADOR PLACA BACTERIANA,SOLUÇÃO,APLICAÇÃO PROFILAXIA, FRASCO MIN 10 ML - EVIPLAC/BIODINAMICA	UND	25	**136,75**	0	0	0	25	0	0	**0**	0,00	0,00	0,00	136,75	0,00	0,00	0,00	**136,75**	5,47	**0,00**
2102	REVELADOR RADIOGRÁFICO ODONTOLÓGICO, FRASCO COM 475 ML	UND	20	**158,00**	0	0	0	0	0	0	**20**	0,00	0,00	0,00	0,00	0,00	0,00	0,00	**0,00**	7,90	**158,00**
15566	Revelador radiográfico odontológico, frasco com 475 ml.- RAYTEC	UND	18	**179,82**	6	0	0	24	0	0	**0**	59,94	0,00	0,00	239,76	0,00	0,00	0,00	**239,76**	9,99	**0,00**
6417	REVIA 50MG FR C/30 COMP	UND	0	**0,00**	8	0	0	8	0	0	**0**	2.585,91	0,00	0,00	2.585,91	0,00	0,00	0,00	**2.585,91**	647,07	**0,00**
6811	REVITAM JUNIOR SOL ORAL FR COM 120ML	UND	3	**152,3103**	15	0	0	18	0	0	**0**	700,22	0,00	0,00	852,5303	0,00	0,00	0,00	**852,5303**	91,75	**0,00**
21184	REVOC 50MG C/ 30 COMP	UND	0	**0,00**	1	0	0	1	0	0	**0**	81,69	0,00	0,00	81,69	0,00	0,00	0,00	**81,69**	81,69	**0,00**
21645	REXULTI 0,5MG C/ 30 COMP	UND	0	**0,00**	1	0	0	1	0	0	**0**	169,50	0,00	0,00	169,50	0,00	0,00	0,00	**169,50**	169,50	**0,00**
21720	REXULTI 1,0MG C 30 COMP	UND	0	**0,00**	1	0	0	1	0	0	**0**	228,04	0,00	0,00	228,04	0,00	0,00	0,00	**228,04**	228,04	**0,00**
18472	RIFOCINA SPRAY 30ML	UND	0	**0,00**	4	0	0	4	0	0	**0**	107,58	0,00	0,00	107,58	0,00	0,00	0,00	**107,58**	54,96	**0,00**
21475	RILAN 2% SOL NAS FR 15ML	UND	0	**0,00**	1	0	0	1	0	0	**0**	20,28	0,00	0,00	20,28	0,00	0,00	0,00	**20,28**	20,28	**0,00**
17215	RILAN 4% SOL NAS FR 13ML	UND	0	**0,00**	1	0	0	1	0	0	**0**	38,80	0,00	0,00	38,80	0,00	0,00	0,00	**38,80**	38,80	**0,00**
5180	RINGER + LACTATO DE SÓDIO, SOLUÇÃO INJETÁVEL, FRASCO PLÁSTICO GRADUADO 500 MILILITROS.	UND	13	**178,80**	0	0	0	13	0	0	**0**	0,00	0,00	0,00	178,7994	0,00	0,00	0,00	**178,7994**	13,7538	**0,00**
20081	RINGER ASSOCIADO C/ LACTATO DE SÓDIO, SOLUÇÃO INJETÁVEL, 500ML -FRESENIUS	FRC	0	**0,00**	90	0	0	90	0	0	**0**	265,50	0,00	0,00	265,50	0,00	0,00	0,00	**265,50**	2,95	**0,00**
20568	RINGER, ASSOCIADO COM LACTATO DE SÓDIO, SOLUÇÃO INJETÁVEL, SISTEMA FECHADO, 500 ML	FRC	0	**0,00**	270	0	0	0	0	0	**270**	796,50	0,00	0,00	0,00	0,00	0,00	0,00	**0,00**	2,95	**796,50**
19316	RINGER, COMP. ASSOCIADO COM LACTATO DE SÓDIO, FORMA FARM. SOLUÇÃO INJETÁVEL - SISTEMA FECHADO BOLSA 500 ML FRESENIUS	BS	0	**0,00**	3.500	0	0	3.500	0	0	**0**	13.475,00	0,00	0,00	13.475,00	0,00	0,00	0,00	**13.475,00**	7,70	**0,00**
15796	RINGER, LACTATO DE SÓDIO, INJETÁVEL,SISTEMA FECHADO - FARMACE	FRC	72	**229,68**	48	0	0	120	0	0	**0**	153,12	0,00	0,00	382,80	0,00	0,00	0,00	**382,80**	6,38	**0,00**
15056	RINOSORO JET 0,9% SPRAY NASAL FR 100ML	UND	2	**77,79**	24	0	0	26	0	0	**0**	911,62	0,00	0,00	989,41	0,00	0,00	0,00	**989,41**	72,20	**0,00**
19425	RINOSORO JET XT 0,9% SPRAY NASAL FR 100ML	UND	0	**0,00**	30	0	0	30	0	0	**0**	1.146,83	0,00	0,00	1.146,83	0,00	0,00	0,00	**1.146,83**	113,805	**0,00**
16392	RINOSORO SIC 3% HIPERT 50ML	UND	1	**17,00**	0	0	0	1	0	0	**0**	0,00	0,00	0,00	17,00	0,00	0,00	0,00	**17,00**	17,00	**0,00**
16687	RINOSORO XT GOTAS 30ML	UND	2	**28,94**	1	0	0	3	0	0	**0**	12,47	0,00	0,00	41,41	0,00	0,00	0,00	**41,41**	12,47	**0,00**
16706	RINOSORO XT GOTAS 30ML.	UND	1	**15,06**	0	0	0	1	0	0	**0**	0,00	0,00	0,00	15,06	0,00	0,00	0,00	**15,06**	15,06	**0,00**
14160	RISCARD 500MG C/60 COMP	UND	1	**97,45**	17	0	0	18	0	0	**0**	1.684,10	0,00	0,00	1.781,55	0,00	0,00	0,00	**1.781,55**	202,53	**0,00**
18326	RISEDROSS 150MG C/ 1 COMP POS	UND	0	**0,00**	3	0	0	3	0	0	**0**	388,19	127,24	0,00	388,19	0,00	127,24	0,00	**260,95**	260,96	**0,00**
6907	RISEDROSS 35 MG 4 COMP	UND	0	**0,00**	5	0	0	5	0	0	**0**	247,22	0,00	0,00	247,22	0,00	0,00	0,00	**247,22**	99,29	**0,00**
12957	RISEDROSS 35MG 4 COMP	UND	0	**0,00**	15	0	0	15	0	0	**0**	765,21	0,00	0,00	765,21	0,00	0,00	0,00	**765,21**	99,58	**0,00**
2104	RISPERIDON 1 MG	UND	20.000	**4.400,00**	0	0	0	20.000	0	0	**0**	0,00	0,00	0,00	4.400,00	0,00	0,00	0,00	**4.400,00**	0,22	**0,00**
5182	RISPERIDON SOL. ORAL 1 MG/ML FRASCO COM 30 ML	UND	12	**524,712**	154	0	0	166	0	0	**0**	7.388,42	0,00	0,00	7.921,5812	0,00	0,00	0,00	**7.921,5812**	98,8413	**0,00**
5641	RISPERIDONA 1MG	CP	10.120	**2.226,40**	0	0	0	10.120	0	0	**0**	0,00	0,00	0,00	2.226,40	0,00	0,00	0,00	**2.226,40**	0,22	**0,00**
20725	RISPERIDONA 1MG C/ 30 COMP	UND	0	**0,00**	21	0	0	21	0	0	**0**	784,40	0,00	0,00	784,40	0,00	0,00	0,00	**784,40**	37,39	**0,00**
16289	RISPERIDONA 2MG C/ 30 COMP	UND	0	**0,00**	7	0	0	7	0	0	**0**	344,37	0,00	0,00	344,37	0,00	0,00	0,00	**344,37**	51,07	**0,00**

ESTADO DE SERGIPE
FUNDO MUNICIPAL DE SAUDE DE ITABAIANA
Balancete Mensal - Estoque Acumulado

De 01/01/2020 à 31/12/2020

Produto		UND	Saldo Período Anterior		Movimento do Período																
			Acumulado		Estoque (Quantidade)							Valores (R$)									
					Entradas			Saidas				Entrada			Saídas						
			Estoque (A)	Total (B)	Aquis. (C)	Canc. (D)	DOA/ADJ /IAQ/DAC (E)	Req/ED/T/ES (F)	RGL ESTOQ. (G)	Estorno (H)	Saldo (A+C-D-E-F-G+H)	Aquis. (I)	Canc. (J)	DOA/ADJ/IAQ/DAC (K)	Req/ED/T/ES (L)	RGL ESTOQ. (M)	Estorno. (N)	Vl. Sob.(O) (B+I-J-K-L-M+N)	Total (P) (L+M-N)	Vl. Médio	Total (B+I-J+D-L-M+N)
2105	RISPERIDONA 3 MG	UND	27.050	**12.824,427**	0	0	0	27.050	0	0	**0**	0,00	0,00	0,00	12.824,405	0,00	0,00	0,00	**12.824,405**	0,4741	**0,00**
16647	RISPERIDONA 3 MG - CRISTÁLIA	CP	40.000	**12.800,00**	0	0	0	40.000	0	0	**0**	0,00	0,00	0,00	12.800,00	0,00	0,00	0,00	**12.800,00**	0,32	**0,00**
19533	RISPERIDONA 3MG CX C/ 30 COMP REV	UND	0	**0,00**	6	0	0	6	0	0	**0**	232,94	0,00	0,00	232,94	0,00	0,00	0,00	**232,94**	39,07	**0,00**
20082	RISPERIDONA 3MG- PRATI DONADUZZI	CP	0	**0,00**	21.000	0	0	16.170	0	0	**4.830**	4.620,00	0,00	0,00	3.557,40	0,00	0,00	0,00	**3.557,40**	0,66	**1.062,60**
2705	Risperidona, 1 mg comprimido - CRISTÁLIA.	CP	16.000	**3.520,00**	0	0	0	16.000	0	0	**0**	0,00	0,00	0,00	3.520,00	0,00	0,00	0,00	**3.520,00**	0,22	**0,00**
18707	RISPERIDONA, 1MG - RANBAXY	CP	0	**0,00**	10.000	0	0	10.000	0	0	**0**	1.400,00	0,00	0,00	1.400,00	0,00	0,00	0,00	**1.400,00**	0,14	**0,00**
20569	RISPERIDONA, 3 MG	CP	0	**0,00**	19.200	0	0	0	0	0	**19.200**	4.224,00	0,00	0,00	0,00	0,00	0,00	0,00	**0,00**	0,22	**4.224,00**
18019	RISS 2MG C/ 30 COMP	UND	0	**0,00**	54	0	0	54	0	0	**0**	1.986,88	0,00	0,00	1.986,88	0,00	0,00	0,00	**1.986,88**	74,75	**0,00**
19973	RISS 3MG C/ 30 COMP	UND	0	**0,00**	73	0	0	73	0	0	**0**	2.696,25	0,00	0,00	2.696,25	0,00	0,00	0,00	**2.696,25**	109,21	**0,00**
16694	RITALINA 10MG C/ 60	UND	1	**68,83**	11	0	0	12	0	0	**0**	760,85	0,00	0,00	829,68	0,00	0,00	0,00	**829,68**	68,2375	**0,00**
5528	RITALINA LA 10MG COM 30 COMP	UND	0	**0,00**	6	0	0	6	0	0	**0**	533,08	0,00	0,00	533,08	0,00	0,00	0,00	**533,08**	88,77	**0,00**
15593	RITALINA LA 20MG C/ 30 CAP	UND	0	**0,00**	4	0	0	4	0	0	**0**	954,80	0,00	0,00	954,80	0,00	0,00	0,00	**954,80**	228,53	**0,00**
14153	RIVOTRIL 0,25MG C/30	UND	0	**0,00**	12	0	0	12	0	0	**0**	72,71	0,00	0,00	72,71	0,00	0,00	0,00	**72,71**	12,53	**0,00**
19742	RIVOTRIL 0,5MG C/ 30 COMP	UND	0	**0,00**	2	0	0	2	0	0	**0**	23,68	0,00	0,00	23,68	0,00	0,00	0,00	**23,68**	11,84	**0,00**
20253	RIVOTRIL 2,5MG GTS 20ML	UND	0	**0,00**	2	0	0	2	0	0	**0**	39,64	0,00	0,00	39,64	0,00	0,00	0,00	**39,64**	19,82	**0,00**
19743	RIVOTRIL 2MG C/ 30 COMP	UND	0	**0,00**	32	0	0	32	0	0	**0**	678,35	0,00	0,00	678,35	0,00	0,00	0,00	**678,35**	42,78	**0,00**
21582	RIZI 5MG C/ 10 COMP REV	UND	0	**0,00**	3	0	0	3	0	0	**0**	104,52	0,00	0,00	104,52	0,00	0,00	0,00	**104,52**	34,84	**0,00**
6311	RODO COM CABO - MINA PLAST	DZ	28	**1.147,00**	42	0	0	37	0	0	**33**	1.302,00	0,00	0,00	1.147,00	0,00	0,00	0,00	**1.147,00**	39,4545	**1.302,00**
18514	RODO DE MADEIRA 60 CM - MIMA PLAST	DZ	0	**0,00**	124	0	0	124	0	0	**0**	4.216,00	0,00	0,00	4.216,00	0,00	0,00	0,00	**4.216,00**	34,00	**0,00**
2106	RODO PLÁSTICO 30CM COM CABO	UND	28	**99,75**	0	0	0	0	0	0	**28**	0,00	0,00	0,00	0,00	0,00	0,00	0,00	**0,00**	3,5625	**99,75**
7033	RODO PLÁSTICO 30CM, COM CABO	UND	257	**1.024,51**	0	0	0	257	0	0	**0**	0,00	0,00	0,00	1.024,5048	0,00	0,00	0,00	**1.024,5048**	3,9864	**0,00**
2107	RODO PLÁSTICO, COM CABO DE MADEIRA, LARGURA 40CM	UND	5	**15,50**	0	0	0	0	0	0	**5**	0,00	0,00	0,00	0,00	0,00	0,00	0,00	**0,00**	3,10	**15,50**
17674	ROHYDORM 2MG CX C/ 20 COMP REV	UND	0	**0,00**	11	0	0	11	0	0	**0**	240,32	0,00	0,00	240,32	0,00	0,00	0,00	**240,32**	44,06	**0,00**
19975	ROLAMENTO ALTERNADOR, GENUINA - FAG	UND	0	**0,00**	2	0	0	2	0	0	**0**	106,70	0,00	0,00	106,70	0,00	0,00	0,00	**106,70**	53,35	**0,00**
19976	ROLAMENTO DA CORREIA AR, GENUINA - FAG	UND	0	**0,00**	2	0	0	2	0	0	**0**	284,50	0,00	0,00	284,50	0,00	0,00	0,00	**284,50**	142,25	**0,00**
18679	ROLAMENTO DE EMBREAGEM, ORIGINAL - SABO	UND	0	**0,00**	1	0	0	0	0	0	**1**	101,96	0,00	0,00	0,00	0,00	0,00	0,00	**0,00**	101,96	**101,96**
19909	ROLAMENTO EMBREAGEM, ORIGINAL - SKF	UND	0	**0,00**	1	0	0	1	0	0	**0**	501,93	0,00	0,00	501,93	0,00	0,00	0,00	**501,93**	501,93	**0,00**
19910	ROLAMENTO EXT RODA D, ORIGINAL - SKF	UND	0	**0,00**	1	0	0	1	0	0	**0**	122,30	0,00	0,00	122,30	0,00	0,00	0,00	**122,30**	122,30	**0,00**
19911	ROLAMENTO EXT RODA E, ORIGINAL - SKF	UND	0	**0,00**	1	0	0	1	0	0	**0**	122,30	0,00	0,00	122,30	0,00	0,00	0,00	**122,30**	122,30	**0,00**
19912	ROLAMENTO INF RODA D, ORIGINAL - SKF	UND	0	**0,00**	1	0	0	1	0	0	**0**	114,86	0,00	0,00	114,86	0,00	0,00	0,00	**114,86**	114,86	**0,00**
19913	ROLAMENTO INF RODA E, ORIGINAL - SKF	UND	0	**0,00**	1	0	0	1	0	0	**0**	114,86	0,00	0,00	114,86	0,00	0,00	0,00	**114,86**	114,86	**0,00**
19902	ROLAMENTO RODA DIA D, ORIGINAL - SKF	UND	0	**0,00**	1	0	0	1	0	0	**0**	220,66	0,00	0,00	220,66	0,00	0,00	0,00	**220,66**	220,66	**0,00**
19903	ROLAMENTO RODA DIA E, ORIGINAL - SKF	UND	0	**0,00**	1	0	0	1	0	0	**0**	220,66	0,00	0,00	220,66	0,00	0,00	0,00	**220,66**	220,66	**0,00**
15582	Rolete de algodão para uso odontológico (30 a 32g), Pacote com 100 Un - W.A.	PCT	150	**255,00**	500	0	0	0	0	0	**650**	850,00	0,00	0,00	0,00	0,00	0,00	0,00	**0,00**	3,40	**1.105,00**
14059	ROLETE P/ MAQ.CALC.IR 40T BICOLOR 1009 BLIST IMP	UND	2	**16,00**	0	0	0	0	0	0	**2**	0,00	0,00	0,00	0,00	0,00	0,00	0,00	**0,00**	8,00	**16,00**
6918	ROSUCOR 20MG CX COM 30 COMP REV	UND	0	**0,00**	1	0	0	1	0	0	**0**	82,36	0,00	0,00	82,36	0,00	0,00	0,00	**82,36**	82,36	**0,00**

ESTADO DE SERGIPE
FUNDO MUNICIPAL DE SAUDE DE ITABAIANA
Balancete Mensal - Estoque Acumulado

De 01/01/2020 à 31/12/2020

Produto		UND	Saldo Período Anterior		Movimento do Período																
			Acumulado		Estoque (Quantidade)							Valores (R$)									
					Entradas			Saidas				Entrada			Saídas						
			Estoque (A)	Total (B)	Aquis. (C)	Canc. (D)	DOA/ADJ /IAQ/DAC (E)	Req/ED/T/ES (F)	RGL ESTOQ. (G)	Estorno (H)	Saldo (A+C-D-E-F-G+H)	Aquis. (I)	Canc. (J)	DOA/ADJ/IAQ/DAC (K)	Req/ED/T/ES (L)	RGL ESTOQ. (M)	Estorno. (N)	Vl. Sob.(O) (B+I-J-K-L-M+N)	Total (P) (L+M-N)	Vl. Médio	Total (B+I-J+D-L-M+N)
2111	ROSUVASTATINA CALCICA 20 MG CX 30 COMP REV	UND	0	**0,00**	8	0	0	8	0	0	**0**	1.352,81	0,00	0,00	1.352,81	0,00	0,00	0,00	**1.352,81**	213,83	**0,00**
17389	ROSUVASTATINA,CÁLCICA,10 MG - NOVA QUÍMICA	CP	0	**0,00**	11.820	0	0	8.400	0	0	**3.420**	5.555,40	0,00	0,00	3.948,00	0,00	0,00	0,00	**3.948,00**	0,94	**1.607,40**
6935	ROSUVASTINA CALCICA 20MG CX COM 30 COMP REV	UND	0	**0,00**	5	0	0	5	0	0	**0**	821,79	152,44	0,00	821,79	0,00	152,44	0,00	**669,35**	366,23	**0,00**
21272	ROXFLAN 5MG CX 30 COMP	UND	0	**0,00**	2	0	0	2	0	0	**0**	39,47	0,00	0,00	39,47	0,00	0,00	0,00	**39,47**	19,55	**0,00**
14141	RUBROMICIM 50MG/ML 60 ML	FRC	630	**2.381,40**	0	0	0	630	0	0	**0**	0,00	0,00	0,00	2.381,40	0,00	0,00	0,00	**2.381,40**	3,78	**0,00**
2112	RUVASCOR 10 MG	CX	271	**3.116,31**	0	0	0	271	0	0	**0**	0,00	0,00	0,00	3.116,3103	0,00	0,00	0,00	**3.116,3103**	11,4993	**0,00**
2113	RUVASCOR 20 MG	CX	1.396	**8.344,98**	0	0	0	1.396	0	0	**0**	0,00	0,00	0,00	8.345,0088	0,00	0,00	0,00	**8.345,0088**	5,9778	**0,00**
7032	SABÃO DE COCO EM BARRA 200G	UND	905	**896,08**	0	0	0	905	0	0	**0**	0,00	0,00	0,00	896,0405	0,00	0,00	0,00	**896,0405**	0,9901	**0,00**
5859	SABAO DE COCO EM BARRA, COM 5 UNID, CX COM 10 PCTES, 200G, ORIENTAL.	CX	357	**1.206,60**	196	0	0	543	0	0	**10**	8.188,60	0,00	0,00	9.253,1131	0,00	0,00	0,00	**9.253,1131**	14,2087	**142,0869**
2114	SABÃO DE COCO, BARRA 200 G	UND	702	**493,49**	0	0	0	702	0	0	**0**	0,00	0,00	0,00	493,506	0,00	0,00	0,00	**493,506**	0,703	**0,00**
5199	SABÃO EM BARRA 200G	UND	750	**510,00**	0	0	0	750	0	0	**0**	0,00	0,00	0,00	510,00	0,00	0,00	0,00	**510,00**	0,68	**0,00**
2267	Sabão em barra com glicerina com 5 und cx com 10 pct 200g. - DAS NEVES.	CX	0	**0,00**	298	0	0	280	0	0	**18**	7.897,00	0,00	0,00	7.420,00	0,00	0,00	0,00	**7.420,00**	26,50	**477,00**
5742	Sabão em Barra com Glicerina com 5 unidades caixa com 10 pct 200g. - RIO BAHIA	CX	0	**0,00**	150	0	0	150	0	0	**0**	5.100,00	0,00	0,00	5.100,00	0,00	0,00	0,00	**5.100,00**	34,00	**0,00**
2115	SABÃO EM BARRA GLIC. NEUTRO 200G	UND	1.600	**892,80**	0	0	0	1.600	0	0	**0**	0,00	0,00	0,00	892,80	0,00	0,00	0,00	**892,80**	0,558	**0,00**
2116	SABÃO EM BARRA GLIC. VERDE 200G	UND	150	**95,20**	0	0	0	150	0	0	**0**	0,00	0,00	0,00	95,205	0,00	0,00	0,00	**95,205**	0,6347	**0,00**
7257	SABAO EM PO 500G	PCT	1.080	**1.440,00**	0	0	0	1.080	0	0	**0**	0,00	0,00	0,00	1.439,964	0,00	0,00	0,00	**1.439,964**	1,3333	**0,00**
2117	SABÃO EM PÓ COM BRANQUEADOR, PACOTE COM 500 G	PCT	100	**119,50**	0	0	0	100	0	0	**0**	0,00	0,00	0,00	119,50	0,00	0,00	0,00	**119,50**	1,195	**0,00**
16645	SABÃO EM PÓ FARDO COM 27 PCTS COM 500G MARCA ALA	FD	40	**2.862,00**	0	0	0	40	0	0	**0**	0,00	0,00	0,00	2.862,00	0,00	0,00	0,00	**2.862,00**	71,55	**0,00**
2118	SABÃO EM PÓ PACOTE COM 500 G	PCT	2.540	**3.035,40**	0	0	0	2.540	0	0	**0**	0,00	0,00	0,00	3.035,30	0,00	0,00	0,00	**3.035,30**	1,195	**0,00**
17258	SABÃO EM PÓ, PCTS DE 500 G - MARCA ALA	PCT	810	**1.984,50**	13.316	0	0	12.490	0	0	**1.636**	32.624,20	0,00	0,00	30.600,50	0,00	0,00	0,00	**30.600,50**	2,45	**4.008,20**
18588	SABONETE LIQUDO EMBALAGEM 500 ML, AGUIA	UND	0	**0,00**	700	0	0	700	0	0	**0**	1.316,00	0,00	0,00	1.316,00	0,00	0,00	0,00	**1.316,00**	1,88	**0,00**
2119	SABONETE LÍQUIDO	UND	50	**795,12**	0	0	0	50	0	0	**0**	0,00	0,00	0,00	795,12	0,00	0,00	0,00	**795,12**	15,9024	**0,00**
57	SABONETE LÍQUIDO EMBALAGEM 500 ML	UND	80	**228,00**	0	0	0	80	0	0	**0**	0,00	0,00	0,00	228,00	0,00	0,00	0,00	**228,00**	2,85	**0,00**
5734	Sabonete Líquido embalagem com 500 ml. - FARMAX	UND	872,85	**2.793,00**	1.130	0	0	1.952	0	0	**50,85**	3.220,50	0,00	0,00	5.814,202	0,00	0,00	0,00	**5.814,202**	8,9411	**199,298**
6517	SABONETE LIQUIDO ERVA DOCE 500ML	UND	350	**997,50**	0	0	0	350	0	0	**0**	0,00	0,00	0,00	997,50	0,00	0,00	0,00	**997,50**	2,85	**0,00**
6515	SABONETE LIQUIDO MAÇÃ VERDE 500ML	UND	195	**555,75**	0	0	0	195	0	0	**0**	0,00	0,00	0,00	555,75	0,00	0,00	0,00	**555,75**	2,85	**0,00**
6523	SABONETE LIQUIDO MORANGO 500ML	UND	290	**826,50**	0	0	0	290	0	0	**0**	0,00	0,00	0,00	826,50	0,00	0,00	0,00	**826,50**	2,85	**0,00**
6524	SABONETE LIQUIDO NEUTRO 500ML	UND	75	**213,75**	0	0	0	75	0	0	**0**	0,00	0,00	0,00	213,75	0,00	0,00	0,00	**213,75**	2,85	**0,00**
2120	SABONETE LÍQUIDO, FRASCO COM 500ML	UND	109	**196,20**	0	0	0	109	0	0	**0**	0,00	0,00	0,00	196,20	0,00	0,00	0,00	**196,20**	1,80	**0,00**
14277	SABONETE LÍQUIDO, JASMIN, COM 500ML	UND	40	**113,20**	0	0	0	40	0	0	**0**	0,00	0,00	0,00	113,20	0,00	0,00	0,00	**113,20**	2,83	**0,00**
14276	SABONETE LÍQUIDO, LAVANDA, COM 500ML	UND	30	**85,50**	0	0	0	30	0	0	**0**	0,00	0,00	0,00	85,50	0,00	0,00	0,00	**85,50**	2,85	**0,00**
18618	SABONETE PERFUMADO 12x90 grs - FLOR DE YPÊ	DZ	0	**0,00**	90	0	0	29	0	0	**61**	657,00	0,00	0,00	211,70	0,00	0,00	0,00	**211,70**	7,30	**445,30**

ESTADO DE SERGIPE
FUNDO MUNICIPAL DE SAUDE DE ITABAIANA
Balancete Mensal - Estoque Acumulado

De 01/01/2020 à 31/12/2020

Produto		UND	Saldo Período Anterior		Movimento do Período																
			Acumulado		Estoque (Quantidade)							Valores (R$)									
					Entradas			Saidas				Entrada			Saídas						
			Estoque (A)	Total (B)	Aquis. (C)	Canc. (D)	DOA/ADJ /IAQ/DAC (E)	Req/ED/T/ES (F)	RGL ESTOQ. (G)	Estorno (H)	Saldo (A+C-D-E-F-G+H)	Aquis. (I)	Canc. (J)	DOA/ADJ/IAQ/DAC (K)	Req/ED/T/ES (L)	RGL ESTOQ. (M)	Estorno. (N)	Vl. Sob.(O) (B+I-J-K-L-M+N)	Total (P) (L+M-N)	Vl. Médio	Total (B+I-J+D-L-M+N)
6334	SABONETE PERFUMADO 12X90GRS - MARAN	PCT	14	**111,30**	15	0	0	13	0	0	**16**	119,25	0,00	0,00	103,35	0,00	0,00	0,00	**103,35**	7,95	**127,20**
11422	SABONETE PERFUMADO 90G	UND	120	**79,47**	0	0	0	120	0	0	**0**	0,00	0,00	0,00	79,476	0,00	0,00	0,00	**79,476**	0,6623	**0,00**
18828	SABONETEIRA DE PLÁSTICO OVAL, COMPARTIMENTO SUPERIOR E INFERIOR DE ENCAIXE - MAMITA	UND	0	**0,00**	30	0	0	30	0	0	**0**	46,50	0,00	0,00	46,50	0,00	0,00	0,00	**46,50**	1,55	**0,00**
21040	SABRIL 500MG C/ 60 COMP	UND	0	**0,00**	3	0	0	3	0	0	**0**	905,28	0,00	0,00	905,28	0,00	0,00	0,00	**905,28**	300,91	**0,00**
18515	SACO DE LIXO 30 LITROS, COM 25x10 - CLARUS	FD	0	**0,00**	200	0	0	192	0	0	**8**	6.800,00	0,00	0,00	6.528,00	0,00	0,00	0,00	**6.528,00**	34,00	**272,00**
7210	SACO DE LIXO INFECTANTE 50L COM 100	PCT	45	**696,60**	0	0	0	45	0	0	**0**	0,00	0,00	0,00	696,60	0,00	0,00	0,00	**696,60**	15,48	**0,00**
2121	SACO PARA COLETA DE LIXO HOSPITALAR 100 L	PCT	50	**1.160,00**	0	0	0	0	0	0	**50**	0,00	0,00	0,00	0,00	0,00	0,00	0,00	**0,00**	23,20	**1.160,00**
2122	SACO PARA COLETA DE LIXO HOSPITALAR 50 L	PCT	50	**585,00**	0	0	0	0	0	0	**50**	0,00	0,00	0,00	0,00	0,00	0,00	0,00	**0,00**	11,70	**585,00**
7115	SACO PARA ESTERELIZAR MATERIAL EM AUTOCLAVE, 60L, PCT C/20 UND	PCT	13	**322,27**	0	0	0	0	0	0	**13**	0,00	0,00	0,00	0,00	0,00	0,00	0,00	**0,00**	24,79	**322,27**
5202	SACO PARA ESTERELIZAR MATERIAL EM AUTOCLAVE, CAPACIDADE DE 60L, PCT C/20 UND	PCT	50	**790,00**	0	0	0	0	0	0	**50**	0,00	0,00	0,00	0,00	0,00	0,00	0,00	**0,00**	15,80	**790,00**
6335	SACO PARA LIXO 100L 25X5 - RAVA	FD	35	**658,00**	55	0	0	90	0	0	**0**	1.032,50	0,00	0,00	1.689,5488	0,00	0,00	0,00	**1.689,5488**	18,7817	**0,00**
60	SACO PARA LIXO 15L 25X20	FD	15	**328,95**	0	0	0	15	0	0	**0**	0,00	0,00	0,00	328,95	0,00	0,00	0,00	**328,95**	21,93	**0,00**
18853	Saco para lixo 15l 25x20 - RAVA	FD	0	**0,00**	185	0	0	150	0	0	**35**	5.891,00	822,00	0,00	4.932,00	0,00	822,00	0,00	**4.110,00**	27,40	**959,00**
61	SACO PARA LIXO 30L 25X10	FD	30	**600,00**	0	0	0	30	0	0	**0**	0,00	0,00	0,00	600,00	0,00	0,00	0,00	**600,00**	20,00	**0,00**
62	SACO PARA LIXO 50L 25X10	FD	40	**880,50**	0	0	0	40	0	0	**0**	0,00	0,00	0,00	880,50	0,00	0,00	0,00	**880,50**	22,0125	**0,00**
2124	SACO PARA LIXO EM PLÁSTICO, 100 L, PACOTE COM 05 UNIDADES	PCT	1.750	**1.211,00**	0	0	0	1.750	0	0	**0**	0,00	0,00	0,00	1.211,00	0,00	0,00	0,00	**1.211,00**	0,692	**0,00**
2125	SACO PARA LIXO EM PLÁSTICO, 15 L	PCT	475	**611,80**	0	0	0	0	0	0	**475**	0,00	0,00	0,00	0,00	0,00	0,00	0,00	**0,00**	1,288	**611,80**
2126	SACO PARA LIXO EM PLÁSTICO, 30 L	PCT	1.050	**1.191,75**	0	0	0	0	0	0	**1.050**	0,00	0,00	0,00	0,00	0,00	0,00	0,00	**0,00**	1,135	**1.191,75**
2127	SACO PARA LIXO EM PLÁSTICO, 50 L	PCT	575	**493,77**	0	0	0	0	0	0	**575**	0,00	0,00	0,00	0,00	0,00	0,00	0,00	**0,00**	0,8587	**493,77**
2128	SACO PARA LIXO HOSPITALAR 100 L	UND	321	**582,52**	0	0	0	0	0	0	**321**	0,00	0,00	0,00	0,00	0,00	0,00	0,00	**0,00**	1,8147	**582,52**
3245	SACO PARA LIXO ROLINHO AZUL 15 L PCT COM 20 UND	PCT	175	**225,40**	0	0	0	175	0	0	**0**	0,00	0,00	0,00	225,40	0,00	0,00	0,00	**225,40**	1,288	**0,00**
18569	SACO PARA LIXO, 50 LITROS, 25 X 10, CLARUS.	FD	0	**0,00**	203	0	0	194	0	0	**9**	7.003,50	0,00	0,00	6.693,00	0,00	0,00	0,00	**6.693,00**	34,50	**310,50**
14232	SACO PLASTICO BRANCO 30LT HOSP C/100	PCT	45	**507,60**	0	0	0	45	0	0	**0**	0,00	0,00	0,00	507,60	0,00	0,00	0,00	**507,60**	11,28	**0,00**
5614	SACO PLÁSTICO BRANCO LEITOSO 15 L C/100 UND	PCT	20	**60,00**	0	0	0	20	0	0	**0**	0,00	0,00	0,00	60,00	0,00	0,00	0,00	**60,00**	3,00	**0,00**
6520	SACO PLÁSTICO BRANCO LEITOSO PARA DESCARTE LIXO HOSP. 100 LITROS, FARDO COM 100 - RAVA	FD	35	**857,50**	0	0	0	35	0	0	**0**	0,00	0,00	0,00	857,50	0,00	0,00	0,00	**857,50**	49,00	**0,00**
6369	Saco plastico branco leitoso para descarte lixo hospitalar 100 litros, fardo com 100, RAVA	FD	5	**122,50**	0	0	0	2	0	0	**3**	0,00	0,00	0,00	49,00	0,00	0,00	0,00	**49,00**	24,50	**73,50**
6382	Saco Plástico branco leitoso para descarte lixo hospitalar 30 litros. Fardo com 100 unidadeS - RAVA	FD	20	**225,60**	0	0	0	0	0	0	**20**	0,00	0,00	0,00	0,00	0,00	0,00	0,00	**0,00**	11,28	**225,60**
6383	Saco Plástico branco leitoso para descarte lixo hospitalar 50 litros. Fardo com 100 unidades - RAVA	FD	20	**309,60**	0	0	0	0	0	0	**20**	0,00	0,00	0,00	0,00	0,00	0,00	0,00	**0,00**	15,48	**309,60**
2129	SACO PLÁSTICO DESC TRANSP. 10 KG	UND	5	**37,50**	0	0	0	0	0	0	**5**	0,00	0,00	0,00	0,00	0,00	0,00	0,00	**0,00**	7,50	**37,50**
21001	Saco plástico lixo, capacidade 100l, aplicação: hospitalar, fardo com 100 - QUALITY	FD	0	**0,00**	10	0	0	0	0	0	**10**	300,00	0,00	0,00	0,00	0,00	0,00	0,00	**0,00**	30,00	**300,00**

ESTADO DE SERGIPE
FUNDO MUNICIPAL DE SAUDE DE ITABAIANA
Balancete Mensal - Estoque Acumulado

De 01/01/2020 à 31/12/2020

Produto		UND	Saldo Período Anterior		Movimento do Período																
			Acumulado		Estoque (Quantidade)							Valores (R$)									
					Entradas			Saidas				Entrada			Saídas						
			Estoque (A)	Total (B)	Aquis. (C)	Canc. (D)	DOA/ADJ /IAQ/DAC (E)	Req/ED/T/E S (F)	RGL ESTOQ. (G)	Estorno (H)	Saldo (A+C-D-E-F-G+H)	Aquis. (I)	Canc. (J)	DOA/ADJ/I AQ/DAC (K)	Req/ED/T/ES (L)	RGL ESTOQ. (M)	Estorno. (N)	Vl. Sob.(O) (B+I-J-K-L-M+N)	Total (P) (L+M-N)	Vl. Médio	Total (B+I-J+D-L-M+N)
20844	saco plástico lixo, capacidade: 100l, branco leitoso, fardo com 100	CX	0	**0,00**	20	0	0	0	0	0	**20**	600,00	0,00	0,00	0,00	0,00	0,00	0,00	**0,00**	30,00	**600,00**
18951	SACO PLÁSTICO P/ ALIMENTO, CAPACIDADE 5KG, EMBALAGEM C/100 - MS EMB	PCT	0	**0,00**	66	0	0	66	0	0	**0**	257,40	0,00	0,00	257,40	0,00	0,00	0,00	**257,40**	3,90	**0,00**
20964	Saco plástico p/ lixo 50L, branco leitoso, fardo c/ 100 und -RAVA	FD	0	**0,00**	10	0	0	0	0	0	**10**	138,00	0,00	0,00	0,00	0,00	0,00	0,00	**0,00**	13,80	**138,00**
18829	SACO PLÁSTICO TRANSPARENTE (TIPO GELADINHO/SACOLÉ), MEDINDO 5CMX23CM. EMBALAGEM COM 1.000 UNIDADES - TRESC	UND	0	**0,00**	2	0	0	2	0	0	**0**	10,30	0,00	0,00	10,30	0,00	0,00	0,00	**10,30**	5,15	**0,00**
20083	SAIS P/ REIDRATAÇÃO ORAL, PÓ, ENVELOPE 27,9G -NATULAB	ENV	0	**0,00**	1.500	0	0	1.259	0	0	**241**	720,00	0,00	0,00	604,32	0,00	0,00	0,00	**604,32**	0,96	**115,68**
2130	SAIS PARA REIDRATAÇÃO ORAL	UND	1.025	**45,8175**	0	0	0	1.025	0	0	**0**	0,00	0,00	0,00	45,8175	0,00	0,00	0,00	**45,8175**	0,0447	**0,00**
20570	SAIS PARA REIDRATAÇÃO ORAL, PÓ, ENVELOPE 27,9G	ENV	0	**0,00**	2.500	0	0	1.850	0	0	**650**	1.200,00	0,00	0,00	888,00	0,00	0,00	0,00	**888,00**	0,96	**312,00**
14461	Sais pra reidratação oral, em pó, envelope contendo 27,9 gramas. - NATULAB.	ENV	70	**1.645,00**	20	0	0	90	0	0	**0**	470,00	0,00	0,00	2.115,00	0,00	0,00	0,00	**2.115,00**	47,00	**0,00**
2131	SAL FERROCIANETO DE POTÁSSIO P. A. , FRASCO COM 500 GRAMAS	UND	100	**194,00**	0	0	0	0	0	0	**100**	0,00	0,00	0,00	0,00	0,00	0,00	0,00	**0,00**	1,94	**194,00**
18854	Sal refinado c/ 1kg - NOTA 10	KG	0	**0,00**	46	0	0	46	0	0	**0**	46,00	0,00	0,00	46,00	0,00	0,00	0,00	**46,00**	1,00	**0,00**
6251	SAL REFINADO, 1 KG - CAVALINHO	UND	0	**0,00**	10	0	0	10	0	0	**0**	8,10	0,00	0,00	8,10	0,00	0,00	0,00	**8,10**	0,81	**0,00**
2132	SALBUTAMOL 100 MG - SPRAY	UND	2.058	**17.617,509**	0	0	0	2.058	0	0	**0**	0,00	0,00	0,00	17.617,509	0,00	0,00	0,00	**17.617,509**	8,5605	**0,00**
16588	SALSEP 360 9MG SOL OR FR 50ML	UND	1	**19,74**	3	0	0	4	0	0	**0**	61,33	0,00	0,00	81,07	0,00	0,00	0,00	**81,07**	20,43	**0,00**
16400	SALSEP 9MG FR SPRAY 50ML	UND	1	**17,49**	3	0	0	4	0	0	**0**	52,77	17,64	0,00	70,26	0,00	17,64	0,00	**52,62**	35,13	**0,00**
21406	SALSEP JET FR 100ML	UND	0	**0,00**	1	0	0	1	0	0	**0**	37,67	0,00	0,00	37,67	0,00	0,00	0,00	**37,67**	37,67	**0,00**
17404	SALSEP JET KIDS SOL NAS 0,9% 200ML LIB	UND	0	**0,00**	5	0	0	5	0	0	**0**	276,95	0,00	0,00	276,95	0,00	0,00	0,00	**276,95**	112,19	**0,00**
13339	SALSEP JET SOL NAS 0,9% 200ML	UND	0	**0,00**	2	0	0	2	0	0	**0**	109,50	0,00	0,00	109,50	0,00	0,00	0,00	**109,50**	55,54	**0,00**
18855	Salsicha, tipo Hot Dog - AVIVAR	KG	0	**0,00**	312	0	0	312	0	0	**0**	1.572,48	0,00	0,00	1.572,48	0,00	0,00	0,00	**1.572,48**	5,04	**0,00**
6253	SALSICHA, TIPO HOT DOG - FRIATO	KIT	0	**0,00**	10	0	0	10	0	0	**0**	67,00	0,00	0,00	67,00	0,00	0,00	0,00	**67,00**	6,70	**0,00**
18952	SAMPOO NEUTRO 300ML - XUXA	UND	0	**0,00**	48	0	0	48	0	0	**0**	192,00	0,00	0,00	192,00	0,00	0,00	0,00	**192,00**	4,00	**0,00**
5541	SANDRENA 0.1 PCC GEL CX 28 SACHES X 1G	UND	2	**121,7875**	29	0	0	31	0	0	**0**	660,82	0,00	0,00	782,6076	0,00	0,00	0,00	**782,6076**	68,08	**0,00**
21250	SANY D 1.00UI CX 30 COMP REV	UND	0	**0,00**	1	0	0	1	0	0	**0**	34,65	0,00	0,00	34,65	0,00	0,00	0,00	**34,65**	34,65	**0,00**
21652	SANY D 2.000UI CX 30 COMP REV	UND	0	**0,00**	1	0	0	1	0	0	**0**	50,06	0,00	0,00	50,06	0,00	0,00	0,00	**50,06**	50,06	**0,00**
18355	SANY D 50.000UI CX 4 COMP REV	UND	0	**0,00**	2	0	0	2	0	0	**0**	135,72	0,00	0,00	135,72	0,00	0,00	0,00	**135,72**	67,86	**0,00**
17096	SANY D 7.000UI CX 8 COMP REV	UND	0	**0,00**	3	0	0	3	0	0	**0**	83,61	0,00	0,00	83,61	0,00	0,00	0,00	**83,61**	27,87	**0,00**
2830	SARDINHA - 125G	LA	240	**636,00**	0	0	0	240	0	0	**0**	0,00	0,00	0,00	636,00	0,00	0,00	0,00	**636,00**	2,65	**0,00**
6312	SARDINHA 125G - GOMES E COSTA	UND	750	**3.100,50**	1.040	0	0	1.790	0	0	**0**	2.756,00	0,00	0,00	5.456,975	0,00	0,00	0,00	**5.456,975**	2,65	**0,00**
18619	SARDINHA EM ÓLEO VEGETAL COMESTÍVEL, 125g - 88	UND	0	**0,00**	328	0	0	328	0	0	**0**	849,52	0,00	0,00	849,52	0,00	0,00	0,00	**849,52**	2,59	**0,00**
18730	SAXENDA 6MG/ML SOL INJ. 3 CARP X 3ML+ 3 SIST APLIC	UND	0	**0,00**	47	0	0	47	0	0	**0**	36.312,90	0,00	0,00	36.312,90	0,00	0,00	0,00	**36.312,90**	1.564,54	**0,00**
17726	SCALID 100MG CX 12 COMP	UND	0	**0,00**	4	0	0	4	0	0	**0**	62,88	0,00	0,00	62,88	0,00	0,00	0,00	**62,88**	16,34	**0,00**
21185	SECFAR 1000MG CX 4 COMP	UND	0	**0,00**	1	0	0	1	0	0	**0**	43,94	0,00	0,00	43,94	0,00	0,00	0,00	**43,94**	43,94	**0,00**
2136	SECNIDAZOL 1000MG	UND	8.799	**5.640,00**	0	0	0	8.799	0	0	**0**	0,00	0,00	0,00	5.640,159	0,00	0,00	0,00	**5.640,159**	0,641	**0,00**
17340	SECNIDAZOL, 1000 MG - PHARLAB	CP	0	**0,00**	8.000	0	0	8.000	0	0	**0**	3.920,00	0,00	0,00	3.920,00	0,00	0,00	0,00	**3.920,00**	0,98	**0,00**
5229	SEEBRI 50 MCG X 30	CX	0	**0,00**	4	0	0	4	0	0	**0**	875,86	0,00	0,00	875,86	0,00	0,00	0,00	**875,86**	435,39	**0,00**
16395	SEKI 3,54MG XPE FR 120ML	UND	2	**56,11**	0	0	0	2	0	0	**0**	0,00	0,00	0,00	56,11	0,00	0,00	0,00	**56,11**	28,055	**0,00**
5234	SELOZOK 100 MG CAIXA COM 30 CPR	CX	5	**422,91**	11	0	0	16	0	0	**0**	901,15	0,00	0,00	1.312,4965	0,00	0,00	0,00	**1.312,4965**	165,48	**0,00**
6407	SELOZOK 100MG CAIXA COM 30 COMP	UND	1	**81,62**	31	0	0	32	0	0	**0**	2.560,70	0,00	0,00	2.644,5667	0,00	0,00	0,00	**2.644,5667**	239,70	**0,00**

Produto		UND	Saldo Período Anterior		Movimento do Período																
			Acumulado		Estoque (Quantidade)							Valores (R$)									
					Entradas			Saidas				Entrada			Saídas						
			Estoque (A)	Total (B)	Aquis. (C)	Canc. (D)	DOA/ADJ /IAQ/DAC (E)	Req/ED/T/ES (F)	RGL ESTOQ. (G)	Estorno (H)	Saldo (A+C-D-E-F-G+H)	Aquis. (I)	Canc. (J)	DOA/ADJ/IAQ/DAC (K)	Req/ED/T/ES (L)	RGL ESTOQ. (M)	Estorno. (N)	Vl. Sob.(O) (B+I-J-K-L-M+N)	Total (P) (L+M-N)	Vl. Médio	Total (B+I-J+D-L-M+N)
5235	SELOZOK 25MG CAIXA COM 30 COMP	CX	3	**75,4504**	20	0	0	23	0	0	**0**	503,15	0,00	0,00	578,6003	0,00	0,00	0,00	**578,6003**	74,605	**0,00**
14842	SELOZOK 50MG CX C/ 30 COMP	UND	0	**0,00**	59	0	0	59	0	0	**0**	3.079,29	50,64	0,00	3.079,29	0,00	50,64	0,00	**3.028,65**	103,71	**0,00**
18606	SENES 10MG C/ 30 COMP	UND	0	**0,00**	16	0	0	16	0	0	**0**	1.236,12	0,00	0,00	1.236,12	0,00	0,00	0,00	**1.236,12**	156,86	**0,00**
12977	SENES 5MG, CX COM 30 COMP	UND	2	**152,44**	6	0	0	8	0	0	**0**	467,06	0,00	0,00	623,22	0,00	0,00	0,00	**623,22**	76,75	**0,00**
19859	SENSOR ABS DIANTEIRO, ORIGINAL - EURO	UND	0	**0,00**	1	0	0	1	0	0	**0**	435,36	0,00	0,00	435,36	0,00	0,00	0,00	**435,36**	435,36	**0,00**
17810	SENSOR ABS, ORIGINAL- BOSCH	UND	0	**0,00**	1	0	0	1	0	0	**0**	705,66	0,00	0,00	705,66	0,00	0,00	0,00	**705,66**	705,66	**0,00**
19482	SENSOR DE ROTAÇÃO, GENUÍNA - FLORIO	UND	0	**0,00**	1	0	0	1	0	0	**0**	99,46	0,00	0,00	99,46	0,00	0,00	0,00	**99,46**	99,46	**0,00**
18459	SENSOR DE TEMPERATURA	UND	0	**0,00**	1	0	0	1	0	0	**0**	288,94	0,00	0,00	288,94	0,00	0,00	0,00	**288,94**	288,94	**0,00**
19951	SENSOR DE TEMPERATURA, GENUINA - DPL	UND	0	**0,00**	1	0	0	1	0	0	**0**	196,92	0,00	0,00	196,92	0,00	0,00	0,00	**196,92**	196,92	**0,00**
19968	SENSOR DE TEMPERATURA, GENUINA - M.MARELLI	UND	0	**0,00**	1	0	0	1	0	0	**0**	153,31	0,00	0,00	153,31	0,00	0,00	0,00	**153,31**	153,31	**0,00**
19856	SENSOR DE TEMPERATURA, ORIGINAL - M.T.E	UND	0	**0,00**	1	0	0	1	0	0	**0**	215,03	0,00	0,00	215,03	0,00	0,00	0,00	**215,03**	215,03	**0,00**
19954	SENSOR DE VELOCIDADE, GENUINA - VALCLEI	UND	0	**0,00**	1	0	0	1	0	0	**0**	94,60	0,00	0,00	94,60	0,00	0,00	0,00	**94,60**	94,60	**0,00**
19922	SENSOR DO EXIGENIO, ORIGINAL - M.T.E	UND	0	**0,00**	1	0	0	1	0	0	**0**	216,15	0,00	0,00	216,15	0,00	0,00	0,00	**216,15**	216,15	**0,00**
19431	SENSOR ÓLEO - DPL	UND	0	**0,00**	1	0	0	1	0	0	**0**	63,96	0,00	0,00	63,96	0,00	0,00	0,00	**63,96**	63,96	**0,00**
18978	SENSOR VELOCIDADE, GENUINA - MAGNETI.M	UND	0	**0,00**	1	0	0	1	0	0	**0**	179,01	0,00	0,00	179,01	0,00	0,00	0,00	**179,01**	179,01	**0,00**
5240	SERETIDE DISKUS 50/250 MCG 60 DOS	UND	1	**121,10**	3	0	0	4	0	0	**0**	336,81	0,00	0,00	457,91	0,00	0,00	0,00	**457,91**	122,09	**0,00**
3364	SERETIDE DISKUS 50/250 MCG 60 DOSES	UND	0	**0,00**	7	0	0	7	0	0	**0**	988,48	0,00	0,00	988,48	0,00	0,00	0,00	**988,48**	313,88	**0,00**
2137	SERETIDE DISKUS 50/500 MCG 60 DOS	UND	8	**1.589,66**	0	0	0	0	0	0	**8**	0,00	0,00	0,00	0,00	0,00	0,00	0,00	**0,00**	198,7075	**1.589,66**
15064	SERETIDE DISKUS 50/500MCG 60 DOS	UND	0	**0,00**	39	0	0	39	0	0	**0**	8.076,32	200,02	0,00	8.076,32	0,00	200,02	0,00	**7.876,30**	607,12	**0,00**
20156	SERETIDE SPRAY 25+250MCG 120 DOS	UND	0	**0,00**	4	0	0	4	0	0	**0**	795,29	0,00	0,00	795,29	0,00	0,00	0,00	**795,29**	335,59	**0,00**
5554	SERETIDE SPRAY 25/125MCG 120 DOSES	UND	1	**124,3526**	11	0	0	12	0	0	**0**	1.301,52	123,10	0,00	1.425,8726	0,00	123,10	0,00	**1.302,7726**	249,92	**0,00**
16995	SERETIDE SPRAY 25/50MCG 120 DOS	UND	0	**0,00**	1	0	0	1	0	0	**0**	104,63	0,00	0,00	104,63	0,00	0,00	0,00	**104,63**	104,63	**0,00**
20965	Seringa 10ml, agulha 21gx1, estéril, descartável, embalagem individual -SR	UND	0	**0,00**	7.000	0	0	255	0	0	**6.745**	2.240,00	0,00	0,00	81,60	0,00	0,00	0,00	**81,60**	0,64	**2.158,40**
20966	Seringa 20ml, agulha 21gx1, estéril, descartável, embalagem individual -SR	UND	0	**0,00**	5.500	0	0	877	0	0	**4.623**	2.640,00	0,00	0,00	420,96	0,00	0,00	0,00	**420,96**	0,48	**2.219,04**
2138	SERINGA 3 ML COM AGULHA	UND	2.000	**360,00**	0	0	0	0	0	0	**2.000**	0,00	0,00	0,00	0,00	0,00	0,00	0,00	**0,00**	0,18	**360,00**
20967	Seringa 3ml, agulha 22gx1, estéril, descartável, embalagem individual -SR	UND	0	**0,00**	8.500	0	0	600	0	0	**7.900**	1.615,00	0,00	0,00	114,00	0,00	0,00	0,00	**114,00**	0,19	**1.501,00**
2139	SERINGA 5 ML COM AGULHA	UND	1.030	**196,00**	0	0	0	0	0	0	**1.030**	0,00	0,00	0,00	0,00	0,00	0,00	0,00	**0,00**	0,1903	**196,00**
20968	Seringa 5ml, agulha 22gx1, estéril, descartável, embalagem individual -SR	UND	0	**0,00**	5.000	0	0	370	0	0	**4.630**	1.100,00	0,00	0,00	81,40	0,00	0,00	0,00	**81,40**	0,22	**1.018,60**
2140	SERINGA CARPULE COM AUTI-REFLUXO	UND	10	**223,00**	0	0	0	0	0	0	**10**	0,00	0,00	0,00	0,00	0,00	0,00	0,00	**0,00**	22,30	**223,00**
15488	SERINGA CARPULE COM AUTO-REFLUXO E ASPIRAÇÃO DE AÇO INOXIDÁVEL AUTOCLAVÁVEL-COOPERFLEX	UND	10	**264,00**	0	0	0	10	0	0	**0**	0,00	0,00	0,00	264,00	0,00	0,00	0,00	**264,00**	26,40	**0,00**
2141	SERINGA DESC 1 ML C/AGULHA 13 X 4,5 ESTERIL	UND	92.000	**14.720,00**	0	0	0	92.000	0	0	**0**	0,00	0,00	0,00	14.720,00	0,00	0,00	0,00	**14.720,00**	0,16	**0,00**
11394	SERINGA DESC. 03ML AG 0.7X25	UND	3.000	**540,00**	0	0	0	1.850	0	0	**1.150**	0,00	0,00	0,00	333,00	0,00	0,00	0,00	**333,00**	0,18	**207,00**

ESTADO DE SERGIPE
FUNDO MUNICIPAL DE SAUDE DE ITABAIANA
Balancete Mensal - Estoque Acumulado

De 01/01/2020 à 31/12/2020

Produto		UND	Saldo Período Anterior		Movimento do Período																
			Acumulado		Estoque (Quantidade)							Valores (R$)									
					Entradas			Saidas				Entrada			Saídas						
			Estoque (A)	Total (B)	Aquis. (C)	Canc. (D)	DOA/ADJ /IAQ/DAC (E)	Req/ED/T/E S (F)	RGL ESTOQ. (G)	Estorno (H)	Saldo (A+C-D-E-F-G+H)	Aquis. (I)	Canc. (J)	DOA/ADJ/I AQ/DAC (K)	Req/ED/T/ES (L)	RGL ESTOQ. (M)	Estorno. (N)	Vl. Sob.(O) (B+I-J-K-L-M+N)	Total (P) (L+M-N)	Vl. Médio	Total (B+I-J+D-L-M+N)
11395	SERINGA DESC. 20ML AG 0.7X25	UND	4.000	**1.760,00**	0	0	0	2.065	0	0	**1.935**	0,00	0,00	0,00	908,60	0,00	0,00	0,00	**908,60**	0,88	**851,40**
2142	SERINGA DESCARTÁVEL 1 ML	UND	1.000	**130,00**	0	0	0	0	0	0	**1.000**	0,00	0,00	0,00	0,00	0,00	0,00	0,00	**0,00**	0,13	**130,00**
2143	SERINGA DESCARTÁVEL 1 ML COM AGULHA 13 X 0,38	UND	4.370	**618,63**	0	0	0	0	0	0	**4.370**	0,00	0,00	0,00	0,00	0,00	0,00	0,00	**0,00**	0,1416	**618,63**
2144	SERINGA DESCARTÁVEL 10 ML COM AGULHA 25 X 08	UND	1.454	**412,36**	0	0	0	0	0	0	**1.454**	0,00	0,00	0,00	0,00	0,00	0,00	0,00	**0,00**	0,2836	**412,36**
2145	SERINGA DESCARTÁVEL 20 ML COM AGULHA 25 X 8	UND	400	**113,06**	0	0	0	0	0	0	**400**	0,00	0,00	0,00	0,00	0,00	0,00	0,00	**0,00**	0,2827	**113,06**
2146	SERINGA DESCARTÁVEL 20 ML SEM AGULHA	UND	495	**133,65**	0	0	0	0	0	0	**495**	0,00	0,00	0,00	0,00	0,00	0,00	0,00	**0,00**	0,27	**133,65**
2147	SERINGA DESCARTÁVEL 3 ML COM AGULHA 25 X 7	UND	3.736	**560,02**	0	0	0	0	0	0	**3.736**	0,00	0,00	0,00	0,00	0,00	0,00	0,00	**0,00**	0,1499	**560,02**
2148	SERINGA DESCARTÁVEL 60 ML SEM AGULHA	UND	1.500	**2.970,00**	0	0	0	0	0	0	**1.500**	0,00	0,00	0,00	0,00	0,00	0,00	0,00	**0,00**	1,98	**2.970,00**
5247	SERINGA DESCARTAVEL ESTERIL 03 ML C/AGULHA 25 X7	UND	4.000	**720,00**	0	0	0	0	0	0	**4.000**	0,00	0,00	0,00	0,00	0,00	0,00	0,00	**0,00**	0,18	**720,00**
2150	SERINGA DESCARTAVEL ESTERIL 05 ML C/AGULHA 25 X 7	UND	2.000	**380,00**	0	0	0	0	0	0	**2.000**	0,00	0,00	0,00	0,00	0,00	0,00	0,00	**0,00**	0,19	**380,00**
2151	SERINGA PLÁSTICA ESTÉRIL DESCARTÁVEL 10 ML COM AGULHA 25 X 08	UND	500	**115,00**	0	0	0	0	0	0	**500**	0,00	0,00	0,00	0,00	0,00	0,00	0,00	**0,00**	0,23	**115,00**
16841	SERINGA PLÁSTICA ESTÉRIL DESCARTÁVEL COM CAPACIDADE P 60 ML E BICO CATÉTER, SEM AGULHA - DESCARPCK	UND	40	**2.180,00**	1.500	0	0	220	0	0	**1.320**	3.270,00	0,00	0,00	2.572,40	0,00	0,00	0,00	**2.572,40**	58,86	**2.877,60**
15336	Seringa plástica estéril descartável, com capacidade para 10ml, com agulha calibre 25 x 8. 0,1 ml. / Marca: SR	UND	10.000	**3.000,00**	2.000	0	0	6.950	0	0	**5.050**	600,00	0,00	0,00	2.085,00	0,00	0,00	0,00	**2.085,00**	0,30	**1.515,00**
6614	SERINGA PLÁSTICA ESTÉRIL DESCARTÁVEL, COM CAPACIDADE PARA 20ML, COM AGULHA CALIBRE 25 x 8.0,1ML - SR	UND	4.000	**1.760,00**	0	0	0	4.000	0	0	**0**	0,00	0,00	0,00	1.760,00	0,00	0,00	0,00	**1.760,00**	0,88	**0,00**
7259	Seringa plástica estéril descartável, com capacidade para 3ml, com agulha calibre 25 x 7. 0,1 ml. / Marca: SR	UND	2.000	**360,00**	0	0	0	2.000	0	0	**0**	0,00	0,00	0,00	360,00	0,00	0,00	0,00	**360,00**	0,36	**0,00**
15337	Seringa plástica estéril descartável, com capacidade para 5ml, com agulha calibre 25 x 7. 0,1 ml. / Marca: SR	UND	14.000	**2.660,00**	0	0	0	11.990	0	0	**2.010**	0,00	0,00	0,00	2.278,10	0,00	0,00	0,00	**2.278,10**	0,19	**381,90**
17285	SERINGA PLÁSTICA,ATÓXICA,1 MI, PARA INSULINA,COM AGULHA, 13x4,5 MM - SR	UND	0	**0,00**	180.000	0	0	103.050	0	0	**76.950**	30.600,00	0,00	0,00	17.518,50	0,00	0,00	0,00	**17.518,50**	0,51	**13.081,50**
2152	SERINGA TRÍPLICE	UND	1	**3.161,79**	0	0	0	0	0	0	**1**	0,00	0,00	0,00	0,00	0,00	0,00	0,00	**0,00**	3.161,79	**3.161,79**
20815	seringa, capacidade: 20ml, c/ agulha 21gx1, estéril, embalagem individual	UND	0	**0,00**	6.950	0	0	0	0	0	**6.950**	3.336,00	0,00	0,00	0,00	0,00	0,00	0,00	**0,00**	1,44	**3.336,00**
20112	SEROQUEL 200MG CX 28 COMP	UND	0	**0,00**	3	0	0	3	0	0	**0**	2.427,09	0,00	0,00	2.427,09	0,00	0,00	0,00	**2.427,09**	809,03	**0,00**
20154	SEROQUEL 300MG CX 28 COMP REV	UND	0	**0,00**	2	0	0	2	0	0	**0**	2.390,45	0,00	0,00	2.390,45	0,00	0,00	0,00	**2.390,45**	2.390,45	**0,00**
20342	SEROQUEL XRO 200MG CX C/ 30 COMP REV PIB PROL	UND	0	**0,00**	3	0	0	3	0	0	**0**	1.734,63	0,00	0,00	1.734,63	0,00	0,00	0,00	**1.734,63**	578,21	**0,00**
20084	SERTRALINA CLORIDRATO 50MG - ZYDUS	CP	0	**0,00**	65.500	0	0	25.000	0	0	**40.500**	9.170,00	0,00	0,00	3.500,00	0,00	0,00	0,00	**3.500,00**	0,56	**5.670,00**
20571	SERTRALINA CLORIDRATO, 50MG	CP	0	**0,00**	40.000	0	0	40.000	0	0	**0**	5.600,00	0,00	0,00	5.600,00	0,00	0,00	0,00	**5.600,00**	0,14	**0,00**
14133	SERTRALINA, CLORIDRATO, 50 MG - ZYDUS NIKK	CP	19.600	**2.940,00**	9.800	0	0	29.400	0	0	**0**	1.470,00	0,00	0,00	4.410,00	0,00	0,00	0,00	**4.410,00**	0,30	**0,00**
14275	SHAMPOO PARA CABELO, USO ADULTO CONTENDO 350ML	UND	10	**31,00**	0	0	0	10	0	0	**0**	0,00	0,00	0,00	31,00	0,00	0,00	0,00	**31,00**	3,10	**0,00**
5772	SIBUS 15MG COM 30 COMP	UND	2	**75,20**	16	0	0	18	0	0	**0**	657,68	80,08	0,00	732,88	0,00	80,08	0,00	**652,80**	83,52	**0,00**
20476	SIGMATRIL 0,25MCG FR 30 CAP	UND	0	**0,00**	6	0	0	6	0	0	**0**	429,30	0,00	0,00	429,30	0,00	0,00	0,00	**429,30**	71,70	**0,00**
21648	SIILIF 100MG CX 30 COMP REV	CX	0	**0,00**	1	0	0	1	0	0	**0**	81,04	0,00	0,00	81,04	0,00	0,00	0,00	**81,04**	81,04	**0,00**
16585	SILIMALON 10+70MG C/ 30 DGS	UND	4	**205,88**	1	0	0	5	0	0	**0**	50,80	0,00	0,00	256,68	0,00	0,00	0,00	**256,68**	50,80	**0,00**

ESTADO DE SERGIPE
FUNDO MUNICIPAL DE SAUDE DE ITABAIANA
Balancete Mensal - Estoque Acumulado

De 01/01/2020 à 31/12/2020

Produto		UND	Saldo Período Anterior		Movimento do Período																
			Acumulado		Estoque (Quantidade)							Valores (R$)									
					Entradas			Saídas				Entrada			Saídas						
			Estoque (A)	Total (B)	Aquis. (C)	Canc. (D)	DOA/ADJ /IAQ/DAC (E)	Req/ED/T/ES (F)	RGL ESTOQ. (G)	Estorno (H)	Saldo (A+C-D-E-F-G+H)	Aquis. (I)	Canc. (J)	DOA/ADJ/IAQ/DAC (K)	Req/ED/T/ES (L)	RGL ESTOQ. (M)	Estorno. (N)	Vl. Sob.(O) (B+I-J-K-L-M+N)	Total (P) (L+M-N)	Vl. Médio	Total (B+I-J+D-L-M+N)
20341	SIMECO PLUS 12041,57 MGML SUS OR FR 240ML	UND	0	**0,00**	2	0	0	2	0	0	**0**	69,72	0,00	0,00	69,72	0,00	0,00	0,00	**69,72**	34,92	**0,00**
5640	SIMETICONA 75 MG/ML SOLUÇÃO ORAL	FRC	1.385	**1.371,15**	0	0	0	1.385	0	0	**0**	0,00	0,00	0,00	1.371,15	0,00	0,00	0,00	**1.371,15**	1,98	**0,00**
20085	SIMETICONA 75MG/ML, SOLUÇÃO ORAL-NATULAB	FRC	0	**0,00**	1.500	0	0	1.073	0	0	**427**	1.170,00	0,00	0,00	836,94	0,00	0,00	0,00	**836,94**	0,78	**333,06**
20482	SIMETICONA GTS 15ML	UND	0	**0,00**	1	0	0	1	0	0	**0**	15,92	0,00	0,00	15,92	0,00	0,00	0,00	**15,92**	15,92	**0,00**
2709	Simeticona, 75 mg/ml solução oral gotas - PRATI DONADUZZI.	FRC	2.950	**2.920,50**	2.000	0	0	4.950	0	0	**0**	1.980,00	0,00	0,00	4.900,50	0,00	0,00	0,00	**4.900,50**	1,98	**0,00**
20572	SIMETICONA, 75MG/ML, SOLUÇÃO ORAL, GOTAS	FRC	0	**0,00**	4.300	0	0	3.970	0	0	**330**	3.354,00	0,00	0,00	3.096,60	0,00	0,00	0,00	**3.096,60**	0,78	**257,40**
17402	SINGULAIR 10MG CX 30 COMP	UND	0	**0,00**	3	0	0	3	0	0	**0**	195,19	0,00	0,00	195,19	0,00	0,00	0,00	**195,19**	128,34	**0,00**
16689	SINGULAIR 4MG CX C/ 30 COMP	UND	2	**133,80**	4	0	0	6	0	0	**0**	264,54	0,00	0,00	398,46	0,00	0,00	0,00	**398,46**	68,91	**0,00**
16387	SINGULAIR 5MG CX C/ 30 COMP	UND	1	**66,85**	8	0	0	9	0	0	**0**	540,16	67,07	0,00	607,01	0,00	67,07	0,00	**539,94**	136,21	**0,00**
15055	SINGULAIR BABY 4MG CX C/ 30 SACHES	UND	0	**0,00**	35	0	0	35	0	0	**0**	7.357,86	0,00	0,00	7.357,86	0,00	0,00	0,00	**7.357,86**	421,30	**0,00**
18859	SINOT 875MG C/ 14 COMP	UND	0	**0,00**	5	0	0	5	0	0	**0**	180,28	0,00	0,00	180,28	0,00	0,00	0,00	**180,28**	72,42	**0,00**
16808	SINTOCALMY 300MG CX C/ 20 COMP REV	UND	0	**0,00**	8	0	0	8	0	0	**0**	253,86	0,00	0,00	253,86	0,00	0,00	0,00	**253,86**	30,62	**0,00**
16257	SINTOCALMY 300MG CX C/ 40 COMP REV	UND	1	**63,56**	7	0	0	8	0	0	**0**	458,36	0,00	0,00	521,92	0,00	0,00	0,00	**521,92**	132,60	**0,00**
21167	SINTOCALMY 300MG10ML FR 150ML	UND	0	**0,00**	3	0	0	3	0	0	**0**	171,05	0,00	0,00	171,05	0,00	0,00	0,00	**171,05**	56,01	**0,00**
5522	SINTOCALMY 600MG CX 30 COMP REV	UND	0	**0,00**	20	0	0	20	0	0	**0**	1.061,93	0,00	0,00	1.061,93	0,00	0,00	0,00	**1.061,93**	107,0233	**0,00**
21050	SINVASCOR 40MG CX 30 COMP	CX	0	**0,00**	1	0	0	1	0	0	**0**	71,17	0,00	0,00	71,17	0,00	0,00	0,00	**71,17**	71,17	**0,00**
21728	SINVASTACOR 20MG CX 30 COMP	UND	0	**0,00**	1	0	0	1	0	0	**0**	19,01	0,00	0,00	19,01	0,00	0,00	0,00	**19,01**	19,01	**0,00**
6054	SINVASTATINA 20MG	CP	260.270	**18.218,90**	0	0	0	260.270	0	0	**0**	0,00	0,00	0,00	18.218,90	0,00	0,00	0,00	**18.218,90**	0,07	**0,00**
20308	SINVASTATINA 20MG C/ 30 COMP REV	UND	0	**0,00**	12	0	0	12	0	0	**0**	1.096,22	0,00	0,00	1.096,22	0,00	0,00	0,00	**1.096,22**	91,50	**0,00**
5256	SINVASTATINA 40MG	CP	200.000	**22.000,00**	180.000	0	0	207.700	0	0	**172.300**	27.000,00	0,00	0,00	23.155,00	0,00	0,00	0,00	**23.155,00**	0,74	**25.845,00**
6858	SINVASTATINA 40MG - GEOLAB	CP	0	**0,00**	22.360	0	0	22.360	0	0	**0**	2.459,60	0,00	0,00	2.459,60	0,00	0,00	0,00	**2.459,60**	0,33	**0,00**
19534	SINVASTATINA 40MG C/ 30 COMP REV	UND	0	**0,00**	13	0	0	13	0	0	**0**	1.549,06	0,00	0,00	1.549,06	0,00	0,00	0,00	**1.549,06**	119,06	**0,00**
5620	Sinvastatina, 20 mg. - SANVAL	UND	160.000	**11.200,00**	54.950	0	0	214.950	0	0	**0**	3.846,50	0,00	0,00	15.046,50	0,00	0,00	0,00	**15.046,50**	0,35	**0,00**
19592	SINVASTATINA, 40 MG - SANDOZ	CP	0	**0,00**	19.980	0	0	19.980	0	0	**0**	2.597,40	0,00	0,00	2.597,40	0,00	0,00	0,00	**2.597,40**	0,26	**0,00**
16582	SLOW-K 600MG FR 20 DRG	UND	1	**12,13**	10	0	0	11	0	0	**0**	123,17	0,00	0,00	135,30	0,00	0,00	0,00	**135,30**	12,47	**0,00**
6350	SOCIAN 50MG CAIXA COM 20 COMPRIMIDOS	UND	6	**533,0864**	26	0	0	32	0	0	**0**	2.283,88	176,54	0,00	2.816,9662	0,00	176,54	0,00	**2.640,4262**	263,80	**0,00**
2159	SOLUÇÃO DESINFETANTE PARA INSTRUMENTAIS ODONTOLÓGICO (GALÃO 5L)	UND	10	**242,00**	0	0	0	0	0	0	**10**	0,00	0,00	0,00	0,00	0,00	0,00	0,00	**0,00**	24,20	**242,00**
20318	SOMALGIN CARDIO 100MG 60COMP REV	CX	0	**0,00**	1	0	0	1	0	0	**0**	33,65	0,00	0,00	33,65	0,00	0,00	0,00	**33,65**	33,65	**0,00**
6584	SOMALGIN CARDIO 100MG, CX 32 COMP	UND	3	**49,0798**	7	0	0	10	0	0	**0**	124,41	0,00	0,00	173,4897	0,00	0,00	0,00	**173,4897**	18,17	**0,00**
14221	SOMALGIN CARDIO 325MG CX C/ 32 COMP REV	UND	0	**0,00**	2	0	0	2	0	0	**0**	61,97	0,00	0,00	61,97	0,00	0,00	0,00	**61,97**	31,76	**0,00**
19081	SOMALGIN CARDIO 81MG C/ 60 COMP	UND	0	**0,00**	2	0	0	2	0	0	**0**	42,87	0,00	0,00	42,87	0,00	0,00	0,00	**42,87**	42,87	**0,00**
16282	SOMALGIN CARDIO 81MG CX 32	UND	0	**0,00**	2	0	0	2	0	0	**0**	22,54	0,00	0,00	22,54	0,00	0,00	0,00	**22,54**	11,38	**0,00**
19773	SONDA ASP. SIST. FECH. TRAQUEAL 14 FR 54 CM - BIOTEC.	UND	0	**0,00**	50	0	0	0	0	0	**50**	7.395,00	0,00	0,00	0,00	0,00	0,00	0,00	**0,00**	147,90	**7.395,00**
2160	SONDA ASP. TRAQUEAL Nº 08	UND	1.720	**1.283,03**	0	0	0	0	0	0	**1.720**	0,00	0,00	0,00	0,00	0,00	0,00	0,00	**0,00**	0,7459	**1.283,03**
2161	SONDA ASP. TRAQUEAL Nº 10	UND	560	**334,76**	0	0	0	0	0	0	**560**	0,00	0,00	0,00	0,00	0,00	0,00	0,00	**0,00**	0,5978	**334,76**
7118	SONDA ASP. TRAQUEAL NR 10, EST SEM VÁLVULA	UND	320	**201,60**	0	0	0	300	0	0	**20**	0,00	0,00	0,00	189,00	0,00	0,00	0,00	**189,00**	0,63	**12,60**

ESTADO DE SERGIPE
FUNDO MUNICIPAL DE SAUDE DE ITABAIANA
Balancete Mensal - Estoque Acumulado

De 01/01/2020 à 31/12/2020

Produto		UND	Saldo Período Anterior		Movimento do Período																
			Acumulado		Estoque (Quantidade)							Valores (R$)									
					Entradas			Saidas				Entrada			Saídas						
			Estoque (A)	Total (B)	Aquis. (C)	Canc. (D)	DOA/ADJ /IAQ/DAC (E)	Req/ED/T/ES (F)	RGL ESTOQ. (G)	Estorno (H)	Saldo (A+C-D-E-F-G+H)	Aquis. (I)	Canc. (J)	DOA/ADJ/IAQ/DAC (K)	Req/ED/T/ES (L)	RGL ESTOQ. (M)	Estorno. (N)	Vl. Sob.(O) (B+I-J-K-L-M+N)	Total (P) (L+M-N)	Vl. Médio	Total (B+I-J+D-L-M+N)
2162	SONDA ASPIRAÇÃO TRAQUEAL N° 06 ESTERIL	UND	480	**264,00**	0	0	0	0	0	0	**480**	0,00	0,00	0,00	0,00	0,00	0,00	0,00	**0,00**	0,55	**264,00**
2163	SONDA ASPIRAÇÃO TRAQUEAL N° 10 ESTERIL	UND	200	**110,00**	0	0	0	0	0	0	**200**	0,00	0,00	0,00	0,00	0,00	0,00	0,00	**0,00**	0,55	**110,00**
2164	SONDA ASPIRAÇÃO TRAQUEAL N° 12	UND	900	**535,00**	0	0	0	500	0	0	**400**	0,00	0,00	0,00	315,00	0,00	0,00	0,00	**315,00**	1,18	**220,00**
2165	SONDA ASPIRAÇÃO TRAQUEAL N° 14	UND	240	**139,73**	0	0	0	0	0	0	**240**	0,00	0,00	0,00	0,00	0,00	0,00	0,00	**0,00**	0,5822	**139,73**
7074	SONDA ASPIRAÇÃO TRAQUEAL Nº 08	UND	1.000	**630,00**	0	0	0	800	0	0	**200**	0,00	0,00	0,00	504,00	0,00	0,00	0,00	**504,00**	1,26	**126,00**
7075	SONDA ASPIRAÇÃO TRAQUEAL Nº 14	UND	1.000	**710,00**	0	0	0	820	0	0	**180**	0,00	0,00	0,00	582,20	0,00	0,00	0,00	**582,20**	1,42	**127,80**
16345	SONDA DE ASPIRAÇÃO TRAQEUAL, ESTÉRIL, DESCARTÁVEL, CALIBRE 08, VÁVULA INTERMITENTE NA PORÇÃO DISTAL - BIOBASE	UND	1.300	**819,00**	0	0	0	760	0	0	**540**	0,00	0,00	0,00	478,80	0,00	0,00	0,00	**478,80**	1,26	**340,20**
16346	SONDA DE ASPIRAÇÃO TRAQEUAL, ESTÉRIL, DESCARTÁVEL, CALIBRE 14, VÁVULA INTERMITENTE NA PORÇÃO DISTAL,42 CM - BIOBASE	UND	650	**461,50**	0	0	0	100	0	0	**550**	0,00	0,00	0,00	71,00	0,00	0,00	0,00	**71,00**	0,71	**390,50**
5615	SONDA DE ASPIRAÇÃO TRAQUEAL CALIBRE 06	UND	100	**54,00**	0	0	0	100	0	0	**0**	0,00	0,00	0,00	54,00	0,00	0,00	0,00	**54,00**	0,54	**0,00**
6553	SONDA DE ASPIRAÇÃO TRAQUEAL, ESTÉRIL, CALIBRE 10, MEDINDO 42 CM - BIOBASE	UND	500	**315,00**	0	0	0	315	0	0	**185**	0,00	0,00	0,00	198,45	0,00	0,00	0,00	**198,45**	0,63	**116,55**
2862	Sonda de aspiração traqueal, estéril, descartável, calibre 12, medindo 42cm. - BIOBASE	UND	604	**380,52**	100	0	0	704	0	0	**0**	63,00	0,00	0,00	443,52	0,00	0,00	0,00	**443,52**	1,26	**0,00**
7129	SONDA DE FOLEY DE LATEX Nº16- 2 VIAS	UND	100	**261,00**	0	0	0	100	0	0	**0**	0,00	0,00	0,00	261,00	0,00	0,00	0,00	**261,00**	2,61	**0,00**
7120	SONDA DE FOLEY, LATEX NR 20, 02 VIAS	UND	100	**261,00**	0	0	0	100	0	0	**0**	0,00	0,00	0,00	261,00	0,00	0,00	0,00	**261,00**	2,61	**0,00**
2166	SONDA ENDOTRAQUEAL N° 4,5	UND	2	**11,52**	0	0	0	0	0	0	**2**	0,00	0,00	0,00	0,00	0,00	0,00	0,00	**0,00**	5,76	**11,52**
2167	SONDA ENDOTRAQUEAL S/BL Nº 2,0	UND	2	**3,04**	0	0	0	0	0	0	**2**	0,00	0,00	0,00	0,00	0,00	0,00	0,00	**0,00**	1,52	**3,04**
15491	SONDA EXPLORADORA Nº 5,DUFLEX,AÇO INOXIDÁVEL,15 CM,CABO MACIÇO,AUTOCLAVÁVEL-COOPERFLEX	UND	0	**0,00**	1	0	0	0	0	0	**1**	6,57	0,00	0,00	0,00	0,00	0,00	0,00	**0,00**	6,57	**6,57**
2168	SONDA EXPLORADORA NÚMERO 05	UND	55	**569,12**	0	0	0	0	0	0	**55**	0,00	0,00	0,00	0,00	0,00	0,00	0,00	**0,00**	10,3476	**569,12**
2169	SONDA FOLEY 02 VIAS NÚMERO 10	UND	20	**47,66**	0	0	0	20	0	0	**0**	0,00	0,00	0,00	47,66	0,00	0,00	0,00	**47,66**	2,383	**0,00**
2170	SONDA FOLEY 02 VIAS NÚMERO 12	UND	145	**320,56**	0	0	0	145	0	0	**0**	0,00	0,00	0,00	320,566	0,00	0,00	0,00	**320,566**	2,2108	**0,00**
2171	SONDA FOLEY 02 VIAS NÚMERO 14	UND	350	**690,12**	0	0	0	350	0	0	**0**	0,00	0,00	0,00	690,13	0,00	0,00	0,00	**690,13**	1,9718	**0,00**
2172	SONDA FOLEY 02 VIAS NÚMERO 16	UND	371	**787,66**	0	0	0	371	0	0	**0**	0,00	0,00	0,00	787,6701	0,00	0,00	0,00	**787,6701**	2,1231	**0,00**
2173	SONDA FOLEY 02 VIAS NÚMERO 18	UND	510	**1.214,15**	0	0	0	510	0	0	**0**	0,00	0,00	0,00	1.214,16	0,00	0,00	0,00	**1.214,16**	4,901	**0,00**
2174	SONDA FOLEY 02 VIAS NÚMERO 20	UND	394	**841,34**	0	0	0	110	0	0	**284**	0,00	0,00	0,00	234,894	0,00	0,00	0,00	**234,894**	2,1354	**606,446**
2175	SONDA FOLEY, NÚMERO 10	UND	120	**270,00**	0	0	0	0	0	0	**120**	0,00	0,00	0,00	0,00	0,00	0,00	0,00	**0,00**	2,25	**270,00**
2176	SONDA FOLEY, NÚMERO 12	UND	71	**126,02**	0	0	0	0	0	0	**71**	0,00	0,00	0,00	0,00	0,00	0,00	0,00	**0,00**	1,7749	**126,02**
2177	SONDA FOLEY, NÚMERO 16	UND	80	**176,00**	0	0	0	0	0	0	**80**	0,00	0,00	0,00	0,00	0,00	0,00	0,00	**0,00**	2,20	**176,00**
2178	SONDA FOLEY, NÚMERO 18	UND	20	**52,56**	0	0	0	0	0	0	**20**	0,00	0,00	0,00	0,00	0,00	0,00	0,00	**0,00**	2,628	**52,56**
2179	SONDA FOLEY, NÚMERO 22	UND	6	**13,26**	0	0	0	0	0	0	**6**	0,00	0,00	0,00	0,00	0,00	0,00	0,00	**0,00**	2,21	**13,26**
2180	SONDA FOLEY, NÚMERO 24	UND	2	**4,31**	0	0	0	0	0	0	**2**	0,00	0,00	0,00	0,00	0,00	0,00	0,00	**0,00**	2,155	**4,31**
16971	SONDA FOLEY,CALIBRE 14, DUAS VIAS,ESTÉRIL,DESCARTÁVEL,BORRACHA NATURAL - TOPMED	UND	5	**13,10**	95	0	0	20	0	0	**80**	248,90	0,00	0,00	52,40	0,00	0,00	0,00	**52,40**	2,62	**209,60**
2181	SONDA NASO GÁSTRICA LONGA, NÚMERO 16	UND	174	**210,10**	0	0	0	0	0	0	**174**	0,00	0,00	0,00	0,00	0,00	0,00	0,00	**0,00**	1,2075	**210,10**
2182	SONDA NASO GÁSTRICA LONGA, NÚMERO 18	UND	420	**496,60**	0	0	0	0	0	0	**420**	0,00	0,00	0,00	0,00	0,00	0,00	0,00	**0,00**	1,1824	**496,60**

ESTADO DE SERGIPE
FUNDO MUNICIPAL DE SAUDE DE ITABAIANA
Balancete Mensal - Estoque Acumulado

De 01/01/2020 à 31/12/2020

	Produto	UND	Saldo Período Anterior		Movimento do Período																
			Acumulado		Estoque (Quantidade)							Valores (R$)									
					Entradas			Saidas				Entrada			Saídas						
			Estoque (A)	Total (B)	Aquis. (C)	Canc. (D)	DOA/ADJ /IAQ/DAC (E)	Req/ED/T/ES (F)	RGL ESTOQ. (G)	Estorno (H)	Saldo (A+C-D-E-F-G+H)	Aquis. (I)	Canc. (J)	DOA/ADJ/IAQ/DAC (K)	Req/ED/T/ES (L)	RGL ESTOQ. (M)	Estorno. (N)	Vl. Sob.(O) (B+I-J-K-L-M+N)	Total (P) (L+M-N)	Vl. Médio	Total (B+I-J+D-L-M+N)
2183	SONDA PARA ASPIRAÇÃO TRAQUEAL Nº 08	UND	567	**664,79**	0	0	0	0	0	0	**567**	0,00	0,00	0,00	0,00	0,00	0,00	0,00	**0,00**	1,1725	**664,79**
2184	SONDA PARA ASPIRAÇÃO TRAQUEAL Nº 12	UND	900	**1.080,00**	0	0	0	0	0	0	**900**	0,00	0,00	0,00	0,00	0,00	0,00	0,00	**0,00**	1,20	**1.080,00**
2185	SONDA PARA ASPIRAÇÃO TRAQUEAL Nº 14	UND	350	**161,00**	0	0	0	0	0	0	**350**	0,00	0,00	0,00	0,00	0,00	0,00	0,00	**0,00**	0,46	**161,00**
2186	SONDA PARA ASPIRAÇÃO TRAQUEAL Nº 16	UND	137	**53,43**	0	0	0	0	0	0	**137**	0,00	0,00	0,00	0,00	0,00	0,00	0,00	**0,00**	0,39	**53,43**
15490	SONDA PERIODONTAL MILIMETRADA DE USO ODONTOLÓGICO EM AÇO INOXIDÁVEL,MACIÇO,AUTOCLAVÁVEL-COOPERFLEX	UND	5	**57,60**	0	0	0	0	0	0	**5**	0,00	0,00	0,00	0,00	0,00	0,00	0,00	**0,00**	11,52	**57,60**
20772	Sonda trato urinário, uretral, calibre: 6 french, estéril, descartável, embalagem individual.	UND	0	**0,00**	500	0	0	0	0	0	**500**	325,00	0,00	0,00	0,00	0,00	0,00	0,00	**0,00**	0,65	**325,00**
20969	Sonda uretral calibre 12, estéril, descartável, embalagem individual - MEDSONDA	UND	0	**0,00**	8.340	0	0	3.270	0	0	**5.070**	5.004,00	0,00	0,00	1.962,00	0,00	0,00	0,00	**1.962,00**	1,20	**3.042,00**
20971	Sonda uretral calibre 6, estéril, descartável, embalagem individual - MEDSONDA	UND	0	**0,00**	1.155	0	0	390	0	0	**765**	750,75	0,00	0,00	253,50	0,00	0,00	0,00	**253,50**	0,65	**497,25**
7121	SONDA URETRAL NR 06, ESTÉRIL	UND	200	**108,00**	0	0	0	200	0	0	**0**	0,00	0,00	0,00	108,00	0,00	0,00	0,00	**108,00**	0,54	**0,00**
6964	SONDA URETRAL NR 08	UND	1.470	**793,80**	0	0	0	510	0	0	**960**	0,00	0,00	0,00	275,40	0,00	0,00	0,00	**275,40**	0,54	**518,40**
20822	sonda uretral, calibre 12, embalagem individual, estéril	UND	0	**0,00**	5.000	0	0	0	0	0	**5.000**	3.000,00	0,00	0,00	0,00	0,00	0,00	0,00	**0,00**	0,60	**3.000,00**
6555	SONDA URETRAL, ESTÉRIL, CALIBRE 10 - BIOBASE	UND	600	**342,00**	0	0	0	490	0	0	**110**	0,00	0,00	0,00	279,30	0,00	0,00	0,00	**279,30**	0,57	**62,70**
15305	Sonda uretral, estéril, descartável, siliconizada, calibre 04. / Marca: MEDSONDA	UND	1.400	**560,00**	1.510	0	0	200	0	0	**2.710**	604,00	0,00	0,00	80,00	0,00	0,00	0,00	**80,00**	0,40	**1.084,00**
906	Sonda uretral, estéril, descartável, siliconizada, calibre 08.	UND	1.160	**626,40**	0	0	0	1.160	0	0	**0**	0,00	0,00	0,00	626,40	0,00	0,00	0,00	**626,40**	0,54	**0,00**
908	Sonda uretral, estéril, descartável, siliconizada, calibre 12.	UND	3.000	**1.470,00**	0	0	0	3.000	0	0	**0**	0,00	0,00	0,00	1.470,00	0,00	0,00	0,00	**1.470,00**	0,49	**0,00**
699	Sonda uretral, estéril, descartável, siliconizada, calibre 12. - BIOBASE.	UND	0	**0,00**	18.507	0	0	18.507	0	0	**0**	10.919,13	0,00	0,00	10.919,13	0,00	0,00	0,00	**10.919,13**	1,77	**0,00**
6540	SONDA URETRAL, ESTÉRIL, DESCARTÁVEL, SILICONIZADA, CALIBRE 14 - BIOBASE	UND	840	**529,20**	0	0	0	360	0	0	**480**	0,00	0,00	0,00	226,80	0,00	0,00	0,00	**226,80**	0,63	**302,40**
2187	SONDA URETRAL, NÚMERO 10	UND	1.000	**492,56**	0	0	0	0	0	0	**1.000**	0,00	0,00	0,00	0,00	0,00	0,00	0,00	**0,00**	0,4926	**492,56**
2188	SONDA URETRAL, NÚMERO 12	UND	3.000	**1.470,00**	0	0	0	0	0	0	**3.000**	0,00	0,00	0,00	0,00	0,00	0,00	0,00	**0,00**	0,49	**1.470,00**
2189	SONDA URETRAL, NÚMERO 14	UND	530	**292,60**	0	0	0	0	0	0	**530**	0,00	0,00	0,00	0,00	0,00	0,00	0,00	**0,00**	0,5521	**292,60**
2190	SONDA URETRAL, NÚMERO 8	UND	2.500	**1.309,50**	0	0	0	2.020	0	0	**480**	0,00	0,00	0,00	1.055,34	0,00	0,00	0,00	**1.055,34**	1,5695	**254,16**
16353	SONDA, FOLEY, CALIBRE 16, DUAS VIAS, ESTÉRIL, DESCARTÁVEL, BORRACHA NATURAL - TOP MED	UND	80	**208,80**	0	0	0	80	0	0	**0**	0,00	0,00	0,00	208,80	0,00	0,00	0,00	**208,80**	2,61	**0,00**
16347	SONDA, FOLEY, CALIBRE 18, DUAS VIAS, ESTÉRIL, DESCARTÁVEL, EM BORRACHA NATURAL - TOPMED	UND	150	**393,00**	0	0	0	120	0	0	**30**	0,00	0,00	0,00	314,40	0,00	0,00	0,00	**314,40**	7,86	**78,60**
16354	SONDA, FOLEY, CALIBRE 20, DUAS VIAS, ESTÉRIL, DESCARTÁVEL, BORRACHA NATURAL - TOP MED	UND	100	**261,00**	0	0	0	100	0	0	**0**	0,00	0,00	0,00	261,00	0,00	0,00	0,00	**261,00**	2,61	**0,00**
6897	SONEBON 5MG COM 20 COMP	UND	9	**92,2491**	58	0	0	67	0	0	**0**	577,19	0,00	0,00	669,4391	0,00	0,00	0,00	**669,4391**	19,98	**0,00**
19744	SORINE H 30MG/ML SPL NAS FR SPR X 50ML	UND	0	**0,00**	1	0	0	1	0	0	**0**	20,18	0,00	0,00	20,18	0,00	0,00	0,00	**20,18**	20,18	**0,00**
15984	SORINE INF 30ML	UND	0	**0,00**	1	0	0	1	0	0	**0**	10,42	0,00	0,00	10,42	0,00	0,00	0,00	**10,42**	10,42	**0,00**
15051	SORINE SSC 0,9% SOL. NAS FR SPR 100ML	UND	0	**0,00**	7	0	0	7	0	0	**0**	196,40	0,00	0,00	196,40	0,00	0,00	0,00	**196,40**	57,565	**0,00**

ESTADO DE SERGIPE
FUNDO MUNICIPAL DE SAUDE DE ITABAIANA
Balancete Mensal - Estoque Acumulado

De 01/01/2020 à 31/12/2020

Produto		UND	Saldo Período Anterior		Movimento do Período																
			Acumulado		Estoque (Quantidade)							Valores (R$)									
					Entradas			Saidas				Entrada			Saídas						
			Estoque (A)	Total (B)	Aquis. (C)	Canc. (D)	DOA/ADJ /IAQ/DAC (E)	Req/ED/T/ES (F)	RGL ESTOQ. (G)	Estorno (H)	Saldo (A+C-D-E-F-G+H)	Aquis. (I)	Canc. (J)	DOA/ADJ/IAQ/DAC (K)	Req/ED/T/ES (L)	RGL ESTOQ. (M)	Estorno. (N)	Vl. Sob.(O) (B+I-J-K-L-M+N)	Total (P) (L+M-N)	Vl. Médio	Total (B+I-J+D-L-M+N)
15888	SPIRIVA RESPIMAT 2,5MCG SOL INAL FR 4ML+RESPIMAT	UND	1	**366,88**	12	0	0	13	0	0	**0**	4.470,23	0,00	0,00	4.837,11	0,00	0,00	0,00	**4.837,11**	752,89	**0,00**
19641	STABIL 0,125MG CX C/ 30 COMP	UND	0	**0,00**	2	0	0	2	0	0	**0**	45,62	0,00	0,00	45,62	0,00	0,00	0,00	**45,62**	22,81	**0,00**
14615	STANGLIT 15MG FR 30 COMP	UND	1	**66,42**	0	0	0	1	0	0	**0**	0,00	0,00	0,00	66,42	0,00	0,00	0,00	**66,42**	66,42	**0,00**
6912	STANGLIT 30MG FR 30 COMP	UND	2	**176,7404**	24	0	0	26	0	0	**0**	2.167,14	0,00	0,00	2.343,8804	0,00	0,00	0,00	**2.343,8804**	185,00	**0,00**
20173	STEATON 200MG 30 CAPS	UND	0	**0,00**	4	0	0	4	0	0	**0**	280,16	0,00	0,00	280,16	0,00	0,00	0,00	**280,16**	70,555	**0,00**
13355	STELAZINE 5MG C/ 20 COMP	UND	9	**104,025**	15	0	0	24	0	0	**0**	173,97	0,00	0,00	277,9947	0,00	0,00	0,00	**277,9947**	11,79	**0,00**
14626	STER COLIRIO 5ML	UND	0	**0,00**	2	0	0	2	0	0	**0**	43,36	0,00	0,00	43,36	0,00	0,00	0,00	**43,36**	21,73	**0,00**
16409	STER MD COLÍRIO 10ML	UND	1	**34,53**	0	0	0	1	0	0	**0**	0,00	0,00	0,00	34,53	0,00	0,00	0,00	**34,53**	34,53	**0,00**
14609	STILNOX 10MG C/ 20 COMP	UND	19	**1.255,8904**	215	0	0	234	0	0	**0**	15.189,791	403,56	0,00	16.454,0738	0,00	403,56	0,00	**16.050,5138**	201,9525	**0,00**
17398	STILNOX CR 12,5MG C/ 20 COMP	UND	0	**0,00**	17	0	0	17	0	0	**0**	1.158,22	0,00	0,00	1.158,22	0,00	0,00	0,00	**1.158,22**	137,01	**0,00**
13989	STILNOX CR 6,25MG C/ 20 COMP	UND	9	**301,9796**	71	0	0	80	0	0	**0**	2.540,04	201,84	0,00	2.842,2825	0,00	201,84	0,00	**2.640,4425**	67,6686	**0,00**
14828	STRESSTABS 600 ZINCO FR 30 COMP	UND	0	**0,00**	1	0	0	1	0	0	**0**	76,94	0,00	0,00	76,94	0,00	0,00	0,00	**76,94**	76,94	**0,00**
16755	STUB 0,4MG CX C/ 30 CAP	UND	0	**0,00**	2	0	0	2	0	0	**0**	207,12	0,00	0,00	207,12	0,00	0,00	0,00	**207,12**	105,04	**0,00**
18605	STUGERON 25MG CX C/ 30 COMP	UND	0	**0,00**	2	0	0	2	0	0	**0**	34,12	0,00	0,00	34,12	0,00	0,00	0,00	**34,12**	17,06	**0,00**
17395	SUCRAFILM 2G X 20 FLAC X 10ML	UND	0	**0,00**	1	0	0	1	0	0	**0**	87,97	0,00	0,00	87,97	0,00	0,00	0,00	**87,97**	87,97	**0,00**
2191	SUGADOR CIRÚRGICO CAIXA COM 20 UNIDADES	CX	15	**266,40**	0	0	0	0	0	0	**15**	0,00	0,00	0,00	0,00	0,00	0,00	0,00	**0,00**	17,76	**266,40**
2192	SUGADOR CIRÚRGICO INÓX	UND	240	**1.759,05**	0	0	0	0	0	0	**240**	0,00	0,00	0,00	0,00	0,00	0,00	0,00	**0,00**	7,3294	**1.759,05**
15493	SUGADOR CIRÚRGICO,DESCARTÁVEL,ESTERELIZADO - INDUSBELLO C/20	UND	50	**900,00**	0	0	0	0	0	0	**50**	0,00	0,00	0,00	0,00	0,00	0,00	0,00	**0,00**	18,00	**900,00**
15494	SUGADOR DE SALIVA DESCARTÁVEL, EM PVC TRANSPARENTE E ATÓXICO,ARAME EM AÇO,ATÓXICO E VAZADO,40 UN-MAX CLEAN/BIODONT	PCT	55	**420,00**	0	0	0	0	0	0	**55**	0,00	0,00	0,00	0,00	0,00	0,00	0,00	**0,00**	7,6364	**420,00**
2193	SUGADOR ODONTOLÓGICO DESCARTÁVEL, PACOTE COM 40 UNIDADES	PCT	150	**555,00**	0	0	0	0	0	0	**150**	0,00	0,00	0,00	0,00	0,00	0,00	0,00	**0,00**	3,70	**555,00**
2194	SULFADIAZINA DE PRATA EM PASTA 1 (FN), POTE 400 G	UND	243	**6.075,00**	0	0	0	243	0	0	**0**	0,00	0,00	0,00	6.075,00	0,00	0,00	0,00	**6.075,00**	25,00	**0,00**
17530	SULFADIAZINA DE PRATA, PASTA 1%, CREME - NATIVITA	UND	0	**0,00**	346	0	0	294	0	0	**52**	11.800,50	0,00	0,00	9.905,10	0,00	0,00	0,00	**9.905,10**	173,80	**1.895,40**
13443	SULFAMETAXAZOL, ASSOCIADO À TRIMETOPRIMA, 400MG+80MG - PRATI DONADUZZI	CP	0	**0,00**	7.150	0	0	7.150	0	0	**0**	715,00	0,00	0,00	715,00	0,00	0,00	0,00	**715,00**	0,20	**0,00**
5281	SULFAMETOXAZOL + TRIMETROPIMA SUSPENSÃO ORAL, 100 ML	UND	1.050	**1.113,00**	0	0	0	302	0	0	**748**	0,00	0,00	0,00	320,12	0,00	0,00	0,00	**320,12**	1,06	**792,88**
5282	SULFAMETOXAZOL 400 MG + TRIMETROPIMA 80 MG, COMPRIMIDO	UND	11.630	**1.900,00**	0	0	0	11.630	0	0	**0**	0,00	0,00	0,00	1.899,923	0,00	0,00	0,00	**1.899,923**	0,7521	**0,00**
20573	SULFAMETOXAZOL, ASSOCIADO À TRIMETOPRIMA, 400MG+ 80MG	CP	0	**0,00**	3.800	0	0	0	0	0	**3.800**	456,00	0,00	0,00	0,00	0,00	0,00	0,00	**0,00**	0,12	**456,00**
13296	SULFAMETOXAZOL, ASSOCIADO A TRIMETOPRINA, 40 MG+8MG/ML, SUSP., 100 ML - TEUTO	FRC	0	**0,00**	1.240	0	0	1.223	0	0	**17**	3.468,80	0,00	0,00	3.368,50	0,00	0,00	0,00	**3.368,50**	9,86	**100,30**
16646	SULFAMETOXAZOL,ASSOCIADO A TRIMETOPRIMA,400 MG + 80MG - PRATI DONADUZZI	CP	300	**30,00**	12.800	0	0	8.760	0	0	**4.340**	1.536,00	0,00	0,00	1.045,20	0,00	0,00	0,00	**1.045,20**	0,58	**520,80**
20679	SULFATO DE SABULTAMOL SPRAY 100 MCG - TEUTO.	CP	0	**0,00**	862	0	0	0	0	0	**862**	20.817,30	0,00	0,00	0,00	0,00	0,00	0,00	**0,00**	48,30	**20.817,30**
2197	SULFATO DE SALBULTAMOL 100 ML	UND	300	**300,00**	0	0	0	300	0	0	**0**	0,00	0,00	0,00	300,00	0,00	0,00	0,00	**300,00**	1,00	**0,00**
2198	SULFATO FERROSO 100 ML (ANEMIPLUS)	UND	594	**576,5958**	0	0	0	594	0	0	**0**	0,00	0,00	0,00	576,5958	0,00	0,00	0,00	**576,5958**	0,9707	**0,00**

ESTADO DE SERGIPE
FUNDO MUNICIPAL DE SAUDE DE ITABAIANA
Balancete Mensal - Estoque Acumulado

De 01/01/2020 à 31/12/2020

Produto		UND	Saldo Período Anterior		Movimento do Período																
			Acumulado		Estoque (Quantidade)							Valores (R$)									
					Entradas			Saidas				Entrada			Saídas						
			Estoque (A)	Total (B)	Aquis. (C)	Canc. (D)	DOA/ADJ /IAQ/DAC (E)	Req/ED/T/ES (F)	RGL ESTOQ. (G)	Estorno (H)	Saldo (A+C-D-E-F-G+H)	Aquis. (I)	Canc. (J)	DOA/ADJ/IAQ/DAC (K)	Req/ED/T/ES (L)	RGL ESTOQ. (M)	Estorno. (N)	Vl. Sob.(O) (B+I-J-K-L-M+N)	Total (P) (L+M-N)	Vl. Médio	Total (B+I-J+D-L-M+N)
2199	SULFATO FERROSO 25 MG/5 ML, EM XAROPE, FRASCO COM 100 ML	UND	120	**2.925,00**	0	0	0	120	0	0	**0**	0,00	0,00	0,00	2.925,00	0,00	0,00	0,00	**2.925,00**	24,375	**0,00**
13231	SULFATO FERROSO 40 MG - FURP	CP	89.005	**5.694,70**	271.000	0	0	350.961	0	0	**9.044**	8.130,00	0,00	0,00	13.553,38	0,00	0,00	0,00	**13.553,38**	2,71	**271,32**
2200	SULFATO FERROSO 40 MG COMP	UND	291.410	**10.672,018**	0	0	0	291.410	0	0	**0**	0,00	0,00	0,00	10.672,018	0,00	0,00	0,00	**10.672,018**	0,0998	**0,00**
14528	SULFATO FERROSO 40MG C/500 COMP	CP	135.500	**4.065,00**	0	0	0	135.500	0	0	**0**	0,00	0,00	0,00	4.065,00	0,00	0,00	0,00	**4.065,00**	0,03	**0,00**
13409	SULFATO FERROSO 5 MG/ML, XAROPE, 100 ML - NATULAB	FRC	840	**1.050,00**	300	0	0	1.140	0	0	**0**	360,00	0,00	0,00	1.410,00	0,00	0,00	0,00	**1.410,00**	2,45	**0,00**
2201	SULFATO FERROSO GTS 30 ML	CX	1.365	**1.070,5695**	0	0	0	1.365	0	0	**0**	0,00	0,00	0,00	1.070,5695	0,00	0,00	0,00	**1.070,5695**	0,7843	**0,00**
20600	SULFATO FERROSO, 25MG/ML DE FERRO II, SOLUÇÃO ORAL	FRC	0	**0,00**	850	0	0	15	0	0	**835**	595,00	0,00	0,00	10,50	0,00	0,00	0,00	**10,50**	1,40	**584,50**
6862	SULFATO FERROSO, 25MG/ML DE FERRO, SOLUÇÃO ORAL - NATULAB	FRC	500	**400,00**	500	0	0	514	0	0	**486**	350,00	0,00	0,00	409,80	0,00	0,00	0,00	**409,80**	1,50	**340,20**
20601	SULFATO FERROSO, CONCENTRAÇÃO: 5 MG/ML, FORMA FARMACEUTICA: XAROPE (FRASCO 100,00 ML)	FRC	0	**0,00**	1.000	0	0	750	0	0	**250**	1.200,00	0,00	0,00	900,00	0,00	0,00	0,00	**900,00**	2,40	**300,00**
18481	SULPAN COMP C/ 20	UND	0	**0,00**	2	0	0	2	0	0	**0**	56,06	0,00	0,00	56,06	0,00	0,00	0,00	**56,06**	27,83	**0,00**
2202	SUMAX 50MG CX 02 COMP REV	UND	9	**236,94**	67	0	0	76	0	0	**0**	1.798,31	0,00	0,00	2.035,2503	0,00	0,00	0,00	**2.035,2503**	53,51	**0,00**
2203	SUMAXPRO 500 50MG CX 02 COMP REV	CX	8	**514,66**	116	0	0	124	0	0	**0**	3.363,99	0,00	0,00	3.656,1269	0,00	0,00	0,00	**3.656,1269**	58,14	**0,00**
14631	SUMAXPRO 500+85MG CX 2 COMP REV	UND	1	**50,763**	3	0	0	4	0	0	**0**	162,60	0,00	0,00	213,363	0,00	0,00	0,00	**213,363**	54,20	**0,00**
19985	SUPORTE DO EIXO TRASEIRO LD, GENUINA - AXIOS	UND	0	**0,00**	1	0	0	1	0	0	**0**	272,08	0,00	0,00	272,08	0,00	0,00	0,00	**272,08**	272,08	**0,00**
19934	SUPTE. INF. E RADIADOR, GENUÍNA - CIBIE	UND	0	**0,00**	1	0	0	1	0	0	**0**	7,22	0,00	0,00	7,22	0,00	0,00	0,00	**7,22**	7,22	**0,00**
5533	SUSTRATE 10MG CX 50 COMP	UND	1	**24,125**	57	0	0	58	0	0	**0**	1.446,41	0,00	0,00	1.471,2375	0,00	0,00	0,00	**1.471,2375**	50,07	**0,00**
17894	SW 30 API SN SINTÉTICO (SILENIA) FIAT - SELENIA	UND	0	**0,00**	100	0	0	84	0	0	**16**	2.800,00	0,00	0,00	2.352,00	0,00	0,00	0,00	**2.352,00**	28,00	**448,00**
21279	SW 30 API SN SINTÉTICO (SILENIA), FIAT - DULUB	UND	0	**0,00**	30	0	0	0	0	0	**30**	840,00	0,00	0,00	0,00	0,00	0,00	0,00	**0,00**	28,00	**840,00**
17902	SW 30 API SN SINTÉTICO/SEMISINTÉTICO FORD - DULUB	LT	0	**0,00**	9	0	0	9	0	0	**0**	270,00	0,00	0,00	270,00	0,00	0,00	0,00	**270,00**	30,00	**0,00**
17903	SW 30 API SN SINTÉTICO/SEMISINTÉTICO PEUGEOT - DULUB	LT	0	**0,00**	4	0	0	0	0	0	**4**	120,00	0,00	0,00	0,00	0,00	0,00	0,00	**0,00**	30,00	**120,00**
2204	SWABB, ESTÉRIL PARA COLETA DE AMOSTRA	UND	1.350	**307,37**	0	0	0	0	0	0	**1.350**	0,00	0,00	0,00	0,00	0,00	0,00	0,00	**0,00**	0,2277	**307,37**
20319	SYMBICORT 6200MCG PO INAL X 6TB	UND	0	**0,00**	8	0	0	8	0	0	**0**	949,11	0,00	0,00	949,11	0,00	0,00	0,00	**949,11**	234,47	**0,00**
16688	SYMBICORT 6MCG/DOS+100MCG/DOS SUS AER CT TB AL 120 DOS	UND	2	**293,88**	46	0	0	48	0	0	**0**	6.670,58	0,00	0,00	6.964,46	0,00	0,00	0,00	**6.964,46**	568,235	**0,00**
14611	SYNTHROID 137MCG CX 30 COMP	UND	1	**38,03**	0	0	0	1	0	0	**0**	0,00	0,00	0,00	38,03	0,00	0,00	0,00	**38,03**	38,03	**0,00**
18471	SYNTROID 112MCGV 30 COMP	UND	0	**0,00**	2	0	0	2	0	0	**0**	68,77	0,00	0,00	68,77	0,00	0,00	0,00	**68,77**	68,77	**0,00**
17668	TABLET COM TECNOLOGIA DE PROCESSADOR QUAD CORE OU MAIS, MEMÓRIA RAM DE 1GB OU MAIS,ANDROID - MARCA MULTILASER M7S PLUS	UND	0	**0,00**	250	0	0	0	0	0	**250**	94.250,00	94.250,00	0,00	0,00	0,00	0,00	0,00	**0,00**	377,00	**0,00**
15522	TAÇA DE BORRACHA P CONTRA ÂNGULO P PROFILAXIA E POLIMENTO CONVENCIONAL,BRANCA,RESINA,COM PROTETOR - PREVEN	UND	35	**36,75**	0	0	0	0	0	0	**35**	0,00	0,00	0,00	0,00	0,00	0,00	0,00	**0,00**	1,05	**36,75**
20310	TADALAFILA 5MG CX C/ 30 COMP	UND	0	**0,00**	1	0	0	1	0	0	**0**	257,40	0,00	0,00	257,40	0,00	0,00	0,00	**257,40**	257,40	**0,00**
15914	TAKIL CREME BG 35G	UND	0	**0,00**	4	0	0	4	0	0	**0**	262,14	0,00	0,00	262,14	0,00	0,00	0,00	**262,14**	65,21	**0,00**

Produto		UND	Saldo Período Anterior		Movimento do Período																
			Acumulado		Estoque (Quantidade)							Valores (R$)									
					Entradas			Saidas				Entrada			Saídas						
			Estoque (A)	Total (B)	Aquis. (C)	Canc. (D)	DOA/ADJ /IAQ/DAC (E)	Req/ED/T/ES (F)	RGL ESTOQ. (G)	Estorno (H)	Saldo (A+C-D-E-F-G+H)	Aquis. (I)	Canc. (J)	DOA/ADJ/IAQ/DAC (K)	Req/ED/T/ES (L)	RGL ESTOQ. (M)	Estorno. (N)	Vl. Sob.(O) (B+I-J-K-L-M+N)	Total (P) (L+M-N)	Vl. Médio	Total (B+I-J+D-L-M+N)
20870	TAM 250MG C/ 30 COMP REV	UND	0	**0,00**	3	0	0	3	0	0	**0**	100,95	0,00	0,00	100,95	0,00	0,00	0,00	**100,95**	33,65	**0,00**
16754	TAMARINE 12 MG CX C/ 20 CAP	UND	0	**0,00**	49	0	0	49	0	0	**0**	2.680,13	0,00	0,00	2.680,13	0,00	0,00	0,00	**2.680,13**	111,52	**0,00**
17212	TAMARINE CX 20 CAP	UND	0	**0,00**	19	0	0	19	0	0	**0**	1.007,16	0,00	0,00	1.007,16	0,00	0,00	0,00	**1.007,16**	104,14	**0,00**
7056	TAMBOR DE AÇO INOXIDAVEL	UND	2	**136,00**	0	0	0	0	0	0	**2**	0,00	0,00	0,00	0,00	0,00	0,00	0,00	**0,00**	68,00	**136,00**
20825	Tambor de esterilização, material: aço inoxidável, dimensões: 16 x 14 cm	UND	0	**0,00**	10	0	0	0	0	0	**10**	1.320,00	0,00	0,00	0,00	0,00	0,00	0,00	**0,00**	132,00	**1.320,00**
16676	TAMBOR DE FREIO DIR, ORIGINAL - HIPER FREIO	PÇ	0	**0,00**	2	0	0	2	0	0	**0**	477,87	0,00	0,00	477,87	0,00	0,00	0,00	**477,87**	238,935	**0,00**
16677	TAMBOR DE FREIO ESQ, ORIGINAL - HIPER FREIO	PÇ	0	**0,00**	2	0	0	2	0	0	**0**	477,87	0,00	0,00	477,87	0,00	0,00	0,00	**477,87**	238,935	**0,00**
15307	Tambor em aço inoxidável (porta gazes) com alça, dimensões de 16 x 14 cm. / Marca: FAVA	UND	11	**748,00**	7	0	0	18	0	0	**0**	476,00	0,00	0,00	1.224,00	0,00	0,00	0,00	**1.224,00**	68,00	**0,00**
21689	TAMISA 20 C21 DRG	UND	0	**0,00**	1	0	0	1	0	0	**0**	24,31	0,00	0,00	24,31	0,00	0,00	0,00	**24,31**	24,31	**0,00**
20255	TAMISA 30 7530MCG SPARAR	UND	0	**0,00**	1	0	0	1	0	0	**0**	79,75	0,00	0,00	79,75	0,00	0,00	0,00	**79,75**	79,75	**0,00**
19486	TAMPA DE ENCHIMENTO DO OLEO, GENUÍNA - TANCLICK	UND	0	**0,00**	1	0	0	1	0	0	**0**	25,06	0,00	0,00	25,06	0,00	0,00	0,00	**25,06**	25,06	**0,00**
19600	TAMPA DO CUBO TRAS, GENUÍNA - COFAP.	UND	0	**0,00**	1	0	0	1	0	0	**0**	35,51	0,00	0,00	35,51	0,00	0,00	0,00	**35,51**	35,51	**0,00**
19427	TAMPA DO RESERVATÓRIO - FLORIO	UND	0	**0,00**	1	0	0	1	0	0	**0**	122,96	0,00	0,00	122,96	0,00	0,00	0,00	**122,96**	122,96	**0,00**
19464	TAMPA RESERVATÓRIO, GENUÍNA - GATES	UND	0	**0,00**	1	0	0	1	0	0	**0**	54,78	0,00	0,00	54,78	0,00	0,00	0,00	**54,78**	54,78	**0,00**
5301	TANDRIFLAM 300+125+50+30 MG CX COM 30 COMP	CX	0	**0,00**	1	0	0	1	0	0	**0**	31,54	0,00	0,00	31,54	0,00	0,00	0,00	**31,54**	31,54	**0,00**
16386	TANDRILAX 30012530MG CX C/ 30 COMP	UND	2	**63,56**	2	0	0	4	0	0	**0**	39,05	0,00	0,00	102,61	0,00	0,00	0,00	**102,61**	39,05	**0,00**
18600	TANDRILAX 30012550MG CX 15 COMP	UND	0	**0,00**	5	0	0	5	0	0	**0**	50,74	0,00	0,00	50,74	0,00	0,00	0,00	**50,74**	10,49	**0,00**
19071	TANISEA 500MG C/ 6 COMP	UND	0	**0,00**	1	0	0	1	0	0	**0**	74,17	0,00	0,00	74,17	0,00	0,00	0,00	**74,17**	74,17	**0,00**
18668	TANQUE DE COMBUSTIVEL, ORIGINAL - ARTES	UND	0	**0,00**	1	0	0	1	0	0	**0**	625,81	0,00	0,00	625,81	0,00	0,00	0,00	**625,81**	625,81	**0,00**
18674	TANQUE, ORIGINAL - FIAT	UND	0	**0,00**	1	0	0	0	0	0	**1**	922,83	0,00	0,00	0,00	0,00	0,00	0,00	**0,00**	922,83	**922,83**
18706	TANQUE, ORIGINAL - TURY	UND	0	**0,00**	1	0	0	1	0	0	**0**	922,84	0,00	0,00	922,84	0,00	0,00	0,00	**922,84**	922,84	**0,00**
6893	TAPAZOL 10MG CX COM 50 COMP	UND	13	**1.764,8925**	17	0	0	30	0	0	**0**	416,95	0,00	0,00	2.181,8425	0,00	0,00	0,00	**2.181,8425**	194,56	**0,00**
19756	TAPAZOL 5MG CX 100 COMP	UND	0	**0,00**	3	0	0	3	0	0	**0**	75,33	0,00	0,00	75,33	0,00	0,00	0,00	**75,33**	24,93	**0,00**
18728	TAPETE PARA PORTA 40X60 CM - PALMAS	UND	0	**0,00**	30	0	0	25	0	0	**5**	210,00	30,00	0,00	180,00	0,00	30,00	0,00	**150,00**	6,00	**30,00**
6276	TARGIFOR C 1 + 1G CX 16 COMP REV	CX	7	**300,6932**	45	0	0	52	0	0	**0**	1.501,82	0,00	0,00	1.802,5134	0,00	0,00	0,00	**1.802,5134**	83,5025	**0,00**
19076	TARGIFOR C 500500MG CX 30 COMP REV	UND	0	**0,00**	12	0	0	12	0	0	**0**	593,65	0,00	0,00	593,65	0,00	0,00	0,00	**593,65**	99,4225	**0,00**
18630	TAVOK 750MG COM REV CT BL AL PLAS INC X5	UND	0	**0,00**	1	0	0	1	0	0	**0**	58,12	0,00	0,00	58,12	0,00	0,00	0,00	**58,12**	58,12	**0,00**
19788	TECLADO USB - C3TECH-KB-15 BK	UND	0	**0,00**	15	0	0	15	0	0	**0**	480,00	0,00	0,00	480,00	0,00	0,00	0,00	**480,00**	32,00	**0,00**
5531	TECNOMET 2,5MG CX 20 COMP	UND	0	**0,00**	15	0	0	15	0	0	**0**	404,16	0,00	0,00	404,16	0,00	0,00	0,00	**404,16**	54,94	**0,00**
17673	TEFLAN 20MG CX 10 COMP	UND	0	**0,00**	5	0	0	5	0	0	**0**	195,83	0,00	0,00	195,83	0,00	0,00	0,00	**195,83**	39,96	**0,00**
19857	TEGRETOL 200MG C/ 20 COMP	UND	0	**0,00**	410	0	0	410	0	0	**0**	8.480,94	0,00	0,00	8.480,94	0,00	0,00	0,00	**8.480,94**	43,00	**0,00**
12996	TEGRETOL 400MG, CX COM 20 COMP	UND	0	**0,00**	9	0	0	9	0	0	**0**	437,22	0,00	0,00	437,22	0,00	0,00	0,00	**437,22**	48,58	**0,00**
6273	TEGRETOL CR 400MG, CAIXA COM 20 COMPRIMIDOS	UND	3	**137,19**	34	0	0	37	0	0	**0**	1.607,60	0,00	0,00	1.744,79	0,00	0,00	0,00	**1.744,79**	93,3275	**0,00**
6252	TEMPERO MISTO, (PIMENTA DO REINO E COMINHO) 100G - MARATÁ	UND	0	**0,00**	6	0	0	6	0	0	**0**	4,98	0,00	0,00	4,98	0,00	0,00	0,00	**4,98**	0,83	**0,00**
5757	TEMPORA 100MG COM 60 COMP	UND	0	**0,00**	4	0	0	4	0	0	**0**	547,17	0,00	0,00	547,17	0,00	0,00	0,00	**547,17**	140,99	**0,00**
19625	TEMPORA 25MG C/ 60 COMP	UND	0	**0,00**	1	0	0	1	0	0	**0**	32,10	0,00	0,00	32,10	0,00	0,00	0,00	**32,10**	32,10	**0,00**
19815	TENSART 30 857MG C/ 30 COMP	UND	0	**0,00**	3	0	0	3	0	0	**0**	196,20	0,00	0,00	196,20	0,00	0,00	0,00	**196,20**	131,25	**0,00**

ESTADO DE SERGIPE
FUNDO MUNICIPAL DE SAUDE DE ITABAIANA
Balancete Mensal - Estoque Acumulado

De 01/01/2020 à 31/12/2020

Produto		UND	Saldo Período Anterior		Movimento do Período																
			Acumulado		Estoque (Quantidade)							Valores (R$)									
					Entradas			Saidas				Entrada			Saídas						
			Estoque (A)	Total (B)	Aquis. (C)	Canc. (D)	DOA/ADJ /IAQ/DAC (E)	Req/ED/T/ES (F)	RGL ESTOQ. (G)	Estorno (H)	Saldo (A+C-D-E-F-G+H)	Aquis. (I)	Canc. (J)	DOA/ADJ/IAQ/DAC (K)	Req/ED/T/ES (L)	RGL ESTOQ. (M)	Estorno. (N)	Vl. Sob.(O) (B+I-J-K-L-M+N)	Total (P) (L+M-N)	Vl. Médio	Total (B+I-J+D-L-M+N)
6530	TENSIÔMETRO COM MANÔMETRO, BRACADEIRA EM NYLON COM MAQUITO - PREMIUM	UND	25	**1.475,00**	30	0	0	11	0	0	**44**	1.770,00	0,00	0,00	649,00	0,00	0,00	0,00	**649,00**	59,00	**2.596,00**
7131	TENSIOMETRO NY VELCRO ADULTO	UND	2	**118,00**	0	0	0	2	0	0	**0**	0,00	0,00	0,00	118,00	0,00	0,00	0,00	**118,00**	59,00	**0,00**
19929	TENSIONADOR DA CORREIA (C/AR COND), GENUÍNA - SKF	UND	0	**0,00**	1	0	0	1	0	0	**0**	828,01	0,00	0,00	828,01	0,00	0,00	0,00	**828,01**	828,01	**0,00**
19875	TENSIONADOR DA CORREIA DO ALTERNADOR, ORIGINAL - VTO	UND	0	**0,00**	1	0	0	1	0	0	**0**	345,61	0,00	0,00	345,61	0,00	0,00	0,00	**345,61**	345,61	**0,00**
16701	TERICIN AT 45G 10 APLIC	UND	2	**90,24**	1	0	0	3	0	0	**0**	44,56	0,00	0,00	134,80	0,00	0,00	0,00	**134,80**	44,56	**0,00**
19750	TERICIN AT 45G 10APLIC	UND	0	**0,00**	6	0	0	6	0	0	**0**	276,48	0,00	0,00	276,48	0,00	0,00	0,00	**276,48**	90,085	**0,00**
15723	TERMINAL DA BARRA DE DIREÇÃO DIR, ORIGINAL - NAKATA	UND	0	**0,00**	1	0	0	1	0	0	**0**	273,03	0,00	0,00	273,03	0,00	0,00	0,00	**273,03**	273,03	**0,00**
15729	TERMINAL DA BARRA DE DIREÇÃO ESQ, ORIGINAL - NAKATA	UND	0	**0,00**	1	0	0	1	0	0	**0**	273,03	0,00	0,00	273,03	0,00	0,00	0,00	**273,03**	273,03	**0,00**
19914	TERMINAL DE DIREÇÃO DIR. ORIGINAL - NAKATA	UND	0	**0,00**	1	0	0	1	0	0	**0**	247,53	0,00	0,00	247,53	0,00	0,00	0,00	**247,53**	247,53	**0,00**
19915	TERMINAL DE DIREÇÃO ESQ. ORIGINAL - NAKATA	UND	0	**0,00**	1	0	0	1	0	0	**0**	257,63	0,00	0,00	257,63	0,00	0,00	0,00	**257,63**	257,63	**0,00**
16656	TERMINAL DIREÇÃO DIR, ORIGINAL - NAKATA	UND	0	**0,00**	3	0	0	3	0	0	**0**	440,94	0,00	0,00	440,94	0,00	0,00	0,00	**440,94**	146,98	**0,00**
16657	TERMINAL DIREÇÃO ESQ, ORIGINAL - NAKATA	UND	0	**0,00**	3	0	0	3	0	0	**0**	440,94	0,00	0,00	440,94	0,00	0,00	0,00	**440,94**	146,98	**0,00**
7053	TERMOMETRO CLINICO DIGITAL	UND	2	**92,3476**	0	0	0	2	0	0	**0**	0,00	0,00	0,00	92,3476	0,00	0,00	0,00	**92,3476**	46,1738	**0,00**
15338	Termômetro clínico digital para verificação de temperatura do corpo - ACCUMED	UND	98	**960,40**	105	0	0	19	0	0	**184**	1.029,00	0,00	0,00	186,20	0,00	0,00	0,00	**186,20**	9,80	**1.803,20**
2206	TERMÔMETRO DIGITAL	CX	10	**73,50**	0	0	0	0	0	0	**10**	0,00	0,00	0,00	0,00	0,00	0,00	0,00	**0,00**	7,35	**73,50**
2207	TERMÔMETRO DIGITAL C/CABO MAX E MIN 50A + 70 P/CAIXA	UND	25.015	**9.049,50**	0	0	0	17.503	0	0	**7.512**	0,00	0,00	0,00	6.332,5854	0,00	0,00	0,00	**6.332,5854**	0,3617	**2.716,9146**
6384	Termômetro digital para uso em geladeiras de controle de vacinas - J. PROLAB	UND	15	**957,45**	0	0	0	3	0	0	**12**	0,00	0,00	0,00	191,49	0,00	0,00	0,00	**191,49**	63,83	**765,96**
20774	Termômetro digital, medição temp: -50° c a +70 °c,geladeira, plástico, display cristal,base magnética,alarme,sensor,pilha	UND	0	**0,00**	30	0	0	30	0	0	**0**	2.019,90	0,00	0,00	2.019,90	0,00	0,00	0,00	**2.019,90**	67,33	**0,00**
13103	TESOURA AÇO INOX 21 CM - BRW	UND	75	**217,50**	7	0	0	82	0	0	**0**	20,30	0,00	0,00	237,80	0,00	0,00	0,00	**237,80**	2,90	**0,00**
20465	TESOURA AÇO INOX 21 CM - MASTERPRINT	UND	0	**0,00**	74	0	0	48	0	0	**26**	214,60	0,00	0,00	139,20	0,00	0,00	0,00	**139,20**	2,90	**75,40**
2208	TESOURA CIRÚRGICA IRES PEQUENA CURVA PONTA-FINA	UND	2	**75,00**	0	0	0	0	0	0	**2**	0,00	0,00	0,00	0,00	0,00	0,00	0,00	**0,00**	37,50	**75,00**
2209	TESOURA CIRÚRGICA ÍRIS, RETA PONTA-FINA, 10,5 CM	UND	2	**28,28**	0	0	0	0	0	0	**2**	0,00	0,00	0,00	0,00	0,00	0,00	0,00	**0,00**	14,14	**28,28**
16717	TESOURA COM PARAFUSO CENTRAL DE METAL - TRIS	UND	20	**170,00**	0	0	0	0	0	0	**20**	0,00	0,00	0,00	0,00	0,00	0,00	0,00	**0,00**	8,50	**170,00**
2210	TESOURA EM AÇO INOX 21 CM	UND	11	**30,14**	0	0	0	0	0	0	**11**	0,00	0,00	0,00	0,00	0,00	0,00	0,00	**0,00**	2,74	**30,14**
2211	TESOURA ESCOLAR - SEM PONTA	UND	31	**107,75**	0	0	0	0	0	0	**31**	0,00	0,00	0,00	0,00	0,00	0,00	0,00	**0,00**	3,4758	**107,75**
14101	TESOURA ESCOLAR 13 CM.	UND	70	**61,60**	0	0	0	70	0	0	**0**	0,00	0,00	0,00	61,60	0,00	0,00	0,00	**61,60**	0,88	**0,00**
2212	TESOURA ESCOLAR COM CABO EM POLIP, FORMATO ANATOMICO, SEM PONTA, PEQUENA	UND	45	**40,50**	0	0	0	0	0	0	**45**	0,00	0,00	0,00	0,00	0,00	0,00	0,00	**0,00**	0,90	**40,50**
2213	TESOURA ESCOLAR PEQUENA	UND	20	**18,00**	0	0	0	0	0	0	**20**	0,00	0,00	0,00	0,00	0,00	0,00	0,00	**0,00**	0,90	**18,00**
14102	TESOURA ESCOLAR PEQUENA.	UND	70	**69,30**	0	0	0	20	0	0	**50**	0,00	0,00	0,00	19,80	0,00	0,00	0,00	**19,80**	0,99	**49,50**
2214	TESOURA MÉDIA	UND	5	**11,33**	0	0	0	0	0	0	**5**	0,00	0,00	0,00	0,00	0,00	0,00	0,00	**0,00**	2,266	**11,33**
2215	TESOURA PARA PICOTAR, EM AÇO INOXIDÁVEL, CABO PLÁSTICO 20 CM	UND	1	**2,90**	0	0	0	0	0	0	**1**	0,00	0,00	0,00	0,00	0,00	0,00	0,00	**0,00**	2,90	**2,90**

ESTADO DE SERGIPE
FUNDO MUNICIPAL DE SAUDE DE ITABAIANA
Balancete Mensal - Estoque Acumulado

De 01/01/2020 à 31/12/2020

	Produto	UND	Saldo Período Anterior		Movimento do Período																
			Acumulado		Estoque (Quantidade)							Valores (R$)									
					Entradas			Saídas				Entrada			Saídas						
			Estoque (A)	Total (B)	Aquis. (C)	Canc. (D)	DOA/ADJ /IAQ/DAC (E)	Req/ED/T/ES (F)	RGL ESTOQ. (G)	Estorno (H)	Saldo (A+C-D-E-F-G+H)	Aquis. (I)	Canc. (J)	DOA/ADJ/IAQ/DAC (K)	Req/ED/T/ES (L)	RGL ESTOQ. (M)	Estorno. (N)	Vl. Sob.(O) (B+I-J-K-L-M+N)	Total (P) (L+M-N)	Vl. Médio	Total (B+I-J+D-L-M+N)
15495	TESOURA TIPO IRIS,AÇO INOXIDÁVEL,MINIMO DE 12 CM,PONTA CURVA - COOPERFLEX	UND	20	**282,80**	0	0	0	20	0	0	**0**	0,00	0,00	0,00	282,80	0,00	0,00	0,00	**282,80**	14,14	**0,00**
15496	TESOURA TIPO IRIS,AÇO INOXIDÁVEL,MINIMO DE 12 CM,PONTA RETA - COOPERFLEX	UND	20	**320,00**	0	0	0	20	0	0	**0**	0,00	0,00	0,00	320,00	0,00	0,00	0,00	**320,00**	16,00	**0,00**
19441	TESTE DE COVID-19 IGG/IGM POR FLUORESCÊNCIA DIRETA, INCLUSO TODOS OS INSUMOS EXCETO MATIRAL DE COLETA- BODITECH	UND	0	**0,00**	1.000	0	0	1.000	0	0	**0**	140.000,00	0,00	0,00	140.000,00	0,00	0,00	0,00	**140.000,00**	140,00	**0,00**
20719	TESTE RÁPIDO PARA DETECÇÃO QUALITATIVA ESPECÍFICA IGG/IGM DO COVID-19 - WAMA	UND	0	**0,00**	2.500	0	0	2.500	0	0	**0**	72.375,00	0,00	0,00	72.375,00	0,00	0,00	0,00	**72.375,00**	86,85	**0,00**
20718	TESTE SOROLÓGICO PARA DETECÇÃO DE ANTI CORPOS IGG/IGM DO COVID-19 - BIOSYS	UND	0	**0,00**	1.500	0	0	1.500	0	0	**0**	149.700,00	0,00	0,00	149.700,00	0,00	0,00	0,00	**149.700,00**	99,80	**0,00**
16776	TETRALYSAL 300MG CX 28 CAP GEL DURA	UND	0	**0,00**	12	0	0	12	0	0	**0**	3.017,31	0,00	0,00	3.017,31	0,00	0,00	0,00	**3.017,31**	250,69	**0,00**
13297	TIAMINA 300 MG - HIPOLABOR	CP	2.400	**908,00**	500	0	0	2.900	0	0	**0**	95,00	0,00	0,00	1.003,00	0,00	0,00	0,00	**1.003,00**	1,70	**0,00**
20086	TIAMINA 300MG- HIPOLABOR	CP	0	**0,00**	2.000	0	0	300	0	0	**1.700**	540,00	0,00	0,00	81,00	0,00	0,00	0,00	**81,00**	0,27	**459,00**
5829	TIMOLOL 0,5 SOLUÇÃO OFTALMICA	FRC	22	**28,16**	0	0	0	22	0	0	**0**	0,00	0,00	0,00	28,16	0,00	0,00	0,00	**28,16**	1,28	**0,00**
21175	TIMOPTOL COL 0,5% 5ML	UND	0	**0,00**	1	0	0	1	0	0	**0**	14,31	0,00	0,00	14,31	0,00	0,00	0,00	**14,31**	14,31	**0,00**
20466	TINTA ARTÍSTICA,RESINA ACRÍLICA,ACABAMENTO FOSCO,VERMELHO VIVO,ROUPAS/TECIDOS,ARRANJOS FLORES SECAS 37G - ACRILEX	UND	0	**0,00**	90	0	0	45	0	0	**45**	198,00	0,00	0,00	99,00	0,00	0,00	0,00	**99,00**	2,20	**99,00**
13918	TINTA GUACHE C 06 UNIDADES 15ML-PIRATININGA	CX	20	**36,00**	20	0	0	0	0	0	**40**	36,00	0,00	0,00	0,00	0,00	0,00	0,00	**0,00**	1,80	**72,00**
20385	TINTA GUACHE CAIXA C/ 06 UND 15ML CADA -NEW MAGIC	CX	0	**0,00**	12	0	0	12	0	0	**0**	15,12	0,00	0,00	15,12	0,00	0,00	0,00	**15,12**	1,26	**0,00**
2751	TINTA GUACHE CAIXA COM 06 UNIDADES 15 ML CADA	CX	10	**18,00**	0	0	0	10	0	0	**0**	0,00	0,00	0,00	18,00	0,00	0,00	0,00	**18,00**	1,80	**0,00**
14103	TINTA PARA CARIMBO 40ML.	UND	80	**136,80**	0	0	0	10	0	0	**70**	0,00	0,00	0,00	17,10	0,00	0,00	0,00	**17,10**	1,71	**119,70**
2216	TINTA PARA CARIMBO COR PRETA, FRASCO COM 40 ML	UND	50	**78,50**	0	0	0	0	0	0	**50**	0,00	0,00	0,00	0,00	0,00	0,00	0,00	**0,00**	1,57	**78,50**
20467	TINTA PARA CARIMBO NUMERADOR AUTOMÁTICO, COR PRETA 28 ML - RADEX	UND	0	**0,00**	20	0	0	15	0	0	**5**	50,00	0,00	0,00	37,50	0,00	0,00	0,00	**37,50**	2,50	**12,50**
13127	TINTA PARA CARIMBO NUMERADOR AUTOMÁTICO, COR PRETA, MINIMO 28 ML - RADEX	UND	15	**43,50**	0	0	0	10	0	0	**5**	0,00	0,00	0,00	29,00	0,00	0,00	0,00	**29,00**	2,90	**14,50**
13387	TINTA PARA CARIMBO NUMERADOR AUTOMÁTICO, COR PRETA, MÍNIMO 28ML	UND	5	**14,50**	0	0	0	0	0	0	**5**	0,00	0,00	0,00	0,00	0,00	0,00	0,00	**0,00**	2,90	**14,50**
2217	TINTA PARA CARIMBO PRETA	UND	12	**18,85**	0	0	0	0	0	0	**12**	0,00	0,00	0,00	0,00	0,00	0,00	0,00	**0,00**	1,5708	**18,85**
6712	TINTA PARA CARIMBO PRETA 40ML	UND	25	**39,25**	0	0	0	0	0	0	**25**	0,00	0,00	0,00	0,00	0,00	0,00	0,00	**0,00**	3,14	**39,25**
2218	TINTA PARA CARIMBO VERMELHA	UND	3	**4,73**	0	0	0	0	0	0	**3**	0,00	0,00	0,00	0,00	0,00	0,00	0,00	**0,00**	1,5767	**4,73**
16941	Tinta para impressora Epson L375 Black 1 Litro	UND	0	**0,00**	2	0	0	2	0	0	**0**	100,00	0,00	0,00	100,00	0,00	0,00	0,00	**100,00**	50,00	**0,00**
14122	TINTA PARA IMPRESSORA EPSON L375 BLACK 1 LITRO - LASERTECK	UND	0	**0,00**	3	0	0	3	0	0	**0**	297,00	0,00	0,00	297,00	0,00	0,00	0,00	**297,00**	99,00	**0,00**
16943	Tinta para impressora Epson L375 Ciano 1 Litro	UND	0	**0,00**	2	0	0	2	0	0	**0**	90,00	0,00	0,00	90,00	0,00	0,00	0,00	**90,00**	45,00	**0,00**
14124	TINTA PARA IMPRESSORA EPSON L375 CIANO1 LITRO - LASERTECK	UND	0	**0,00**	3	0	0	3	0	0	**0**	297,00	0,00	0,00	297,00	0,00	0,00	0,00	**297,00**	99,00	**0,00**
16942	Tinta para impressora Epson L375 Magenta 1 Litro	UND	0	**0,00**	2	0	0	2	0	0	**0**	100,00	0,00	0,00	100,00	0,00	0,00	0,00	**100,00**	50,00	**0,00**

De 01/01/2020 à 31/12/2020

Produto		UND	Saldo Período Anterior		Movimento do Período																	
			Acumulado		Estoque (Quantidade)							Valores (R$)										
					Entradas			Saidas				Entrada			Saídas							
			Estoque (A)	Total (B)	Aquis. (C)	Canc. (D)	DOA/ADJ /IAQ/DAC (E)	Req/ED/T/ES (F)	RGL ESTOQ. (G)	Estorno (H)	Saldo (A+C-D-E-F-G+H)	Aquis. (I)	Canc. (J)	DOA/ADJ/IAQ/DAC (K)	Req/ED/T/ES (L)	RGL ESTOQ. (M)	Estorno. (N)	Vl. Sob.(O) (B+I-J-K-L-M+N)	Total (P) (L+M-N)	Vl. Médio	Total (B+I-J+D-L-M+N)
14123	TINTA PARA IMPRESSORA EPSON L375 MAGENTA1 LITRO - LASERTECK	UND	0	**0,00**	4	0	0	4	0	0	**0**	396,00	0,00	0,00	396,00	0,00	0,00	0,00	**396,00**	99,00	**0,00**
16944	Tinta para impressora Epson L375 Yellow 1 Litro	UND	0	**0,00**	2	0	0	2	0	0	**0**	100,00	0,00	0,00	100,00	0,00	0,00	0,00	**100,00**	50,00	**0,00**
14125	TINTA PARA IMPRESSORA EPSON L375 YELLOW 1 LITRO - LASERTECK	UND	0	**0,00**	3	0	0	3	0	0	**0**	297,00	0,00	0,00	297,00	0,00	0,00	0,00	**297,00**	99,00	**0,00**
14106	TINTA PARA TECIDO 37ML CORES SORTIDAS	UND	50	**75,00**	0	0	0	0	0	0	**50**	0,00	0,00	0,00	0,00	0,00	0,00	0,00	**0,00**	1,50	**75,00**
5345	TINTA REABASTECEDOR PARA MARCADOR DE QUADRO BRANCO	UND	10	**24,80**	0	0	0	10	0	0	**0**	0,00	0,00	0,00	24,80	0,00	0,00	0,00	**24,80**	2,48	**0,00**
13979	TINTEIRO P CALCULADORA ELETRÔNICA,MODELO DE REFERÊNCIA IR40T-MASTERPRINT	UND	2	**19,00**	4	0	0	6	0	0	**0**	32,00	0,00	0,00	51,00	0,00	0,00	0,00	**51,00**	8,50	**0,00**
20170	TIORFAN 100MG CX 9 CAP	UND	0	**0,00**	2	0	0	2	0	0	**0**	73,66	0,00	0,00	73,66	0,00	0,00	0,00	**73,66**	36,83	**0,00**
6056	TIORIDAZINA CLORIDRATO 50MG	CP	7.180	**3.159,20**	0	0	0	7.180	0	0	**0**	0,00	0,00	0,00	3.159,20	0,00	0,00	0,00	**3.159,20**	0,88	**0,00**
17392	TIORIDAZINA CLORIDRATO, 100 MG, DRÁGEA - U.QUÍMICA	UND	0	**0,00**	7.000	0	0	4.000	0	0	**3.000**	5.670,00	0,00	0,00	3.240,00	0,00	0,00	0,00	**3.240,00**	1,62	**2.430,00**
5623	Tioridazina Cloridrato, 50 mg. - UNIÃO QUIMICA	UND	0	**0,00**	1.000	0	0	1.000	0	0	**0**	470,00	0,00	0,00	470,00	0,00	0,00	0,00	**470,00**	0,47	**0,00**
20529	TIORIDAZINA CLORIDRATO, 50MG	CP	0	**0,00**	5.000	0	0	0	0	0	**5.000**	2.350,00	0,00	0,00	0,00	0,00	0,00	0,00	**0,00**	0,47	**2.350,00**
2221	TIRA DE AÇO ODONTOLÓGICA (0,07 X 5 X 500MM)	UND	10	**12,70**	0	0	0	0	0	0	**10**	0,00	0,00	0,00	0,00	0,00	0,00	0,00	**0,00**	1,27	**12,70**
15523	TIRA DE AÇO ODONTOLÓGICA, AÇO, 05 MMx50 CM - PREVEN	ROL	10	**11,20**	0	0	0	0	0	0	**10**	0,00	0,00	0,00	0,00	0,00	0,00	0,00	**0,00**	1,12	**11,20**
15524	TIRA DE LIXA ABRASIVA P ACABAMENTO E POLIMENTO D SUPERFICIE PROX A RESINA,4MM,GRANULAÇÃO MEDIA E FINA,CX C 150 UN-PREVEN	CX	25	**148,50**	0	0	0	0	0	0	**25**	0,00	0,00	0,00	0,00	0,00	0,00	0,00	**0,00**	5,94	**148,50**
15640	Tira de lixa, de aço inox, em envelope com mínimo 12 tiras de aproximadamente 4 mm de largura - PREVEN	CX	10	**51,70**	0	0	0	0	0	0	**10**	0,00	0,00	0,00	0,00	0,00	0,00	0,00	**0,00**	5,17	**51,70**
2222	TIRA ODONTOLÓGICA, MATERIAL POLIESTER, CX C/50 FOLHAS DE 10 CM	CX	10	**13,00**	0	0	0	0	0	0	**10**	0,00	0,00	0,00	0,00	0,00	0,00	0,00	**0,00**	1,30	**13,00**
15641	Tira odontológica, tipo pré-cortada , espessura 0,05 mm, largura 10, caixa com 50 folhas de 10 cm. Descartável - PREVEN	CX	10	**17,40**	0	0	0	0	0	0	**10**	0,00	0,00	0,00	0,00	0,00	0,00	0,00	**0,00**	1,74	**17,40**
19457	TIRANTE DA BARRA ESTABILIZADOR, GENUÍNA - COFAP	UND	0	**0,00**	2	0	0	2	0	0	**0**	170,14	0,00	0,00	170,14	0,00	0,00	0,00	**170,14**	85,07	**0,00**
19485	TIRANTE DA BARRA ESTABILIZADOR, GENUÍNA - GATES	UND	0	**0,00**	2	0	0	2	0	0	**0**	170,14	0,00	0,00	170,14	0,00	0,00	0,00	**170,14**	85,07	**0,00**
18696	TIRANTE DA SUSP DIR, ORIGINAL - NAKATA	UND	0	**0,00**	1	0	0	1	0	0	**0**	137,59	0,00	0,00	137,59	0,00	0,00	0,00	**137,59**	137,59	**0,00**
18697	TIRANTE DA SUSP ESQ, ORIGINAL - NAKATA	UND	0	**0,00**	1	0	0	1	0	0	**0**	137,59	0,00	0,00	137,59	0,00	0,00	0,00	**137,59**	137,59	**0,00**
19634	TIRANTE DA SUSPENSÃO TRAS DIR, GENUÍNA - COFAP	UND	0	**0,00**	1	0	0	1	0	0	**0**	143,81	0,00	0,00	143,81	0,00	0,00	0,00	**143,81**	143,81	**0,00**
19635	TIRANTE DA SUSPENSÃO TRAS ESQ, GENUÍNA - COFAP	UND	0	**0,00**	1	0	0	1	0	0	**0**	143,81	0,00	0,00	143,81	0,00	0,00	0,00	**143,81**	143,81	**0,00**
18675	TIRANTE DIANT. DIR, ORIGINAL - NAKATA	UND	0	**0,00**	2	0	0	1	0	0	**1**	273,38	0,00	0,00	133,07	0,00	0,00	0,00	**133,07**	140,31	**140,31**
18676	TIRANTE DIANT. ESQ, ORIGINAL - NAKATA	UND	0	**0,00**	2	0	0	1	0	0	**1**	273,38	0,00	0,00	133,07	0,00	0,00	0,00	**133,07**	140,31	**140,31**
19887	TIRANTE ESTAB. DIA D, ORIGINAL - NAKATA	UND	0	**0,00**	4	0	0	4	0	0	**0**	562,32	0,00	0,00	562,32	0,00	0,00	0,00	**562,32**	140,58	**0,00**

ESTADO DE SERGIPE
FUNDO MUNICIPAL DE SAUDE DE ITABAIANA
Balancete Mensal - Estoque Acumulado

De 01/01/2020 à 31/12/2020

Produto		UND	Saldo Período Anterior		Movimento do Período																
			Acumulado		Estoque (Quantidade)							Valores (R$)									
					Entradas			Saidas				Entrada			Saídas						
			Estoque (A)	Total (B)	Aquis. (C)	Canc. (D)	DOA/ADJ /IAQ/DAC (E)	Req/ED/T/ES (F)	RGL ESTOQ. (G)	Estorno (H)	Saldo (A+C-D-E-F-G+H)	Aquis. (I)	Canc. (J)	DOA/ADJ/IAQ/DAC (K)	Req/ED/T/ES (L)	RGL ESTOQ. (M)	Estorno. (N)	Vl. Sob.(O) (B+I-J-K-L-M+N)	Total (P) (L+M-N)	Vl. Médio	Total (B+I-J+D-L-M+N)
19888	TIRANTE ESTAB. DIA E, ORIGINAL - NAKATA	UND	0	**0,00**	4	0	0	4	0	0	**0**	562,32	0,00	0,00	562,32	0,00	0,00	0,00	**562,32**	140,58	**0,00**
17219	TIRAS REAGENTES DE GLICEMIA CAPILAR,10 A 600 MG/DL, CAIXA C 50 TIRAS - G TECH	CX	500	**11.145,00**	0	0	0	500	0	0	**0**	0,00	0,00	0,00	11.145,00	0,00	0,00	0,00	**11.145,00**	22,29	**0,00**
2787	TIRAS REAGENTES DE MEDIDA DE GLICEMIA CAPILAR COMPATÍVEL COM O APARELHO ON CALL PLUS	CX	41	**913,89**	5.400	0	0	3.941	0	0	**1.500**	135.628,00	0,00	0,00	96.506,89	0,00	0,00	0,00	**96.506,89**	203,05	**40.035,00**
13920	TNT 1,40 LARGURA CORES-NOW WOVEN	M	70	**55,30**	210	0	0	25	0	0	**255**	165,90	0,00	0,00	19,75	0,00	0,00	0,00	**19,75**	0,79	**201,45**
2225	TNT BRANCO 40G/M2 50XL1,4M	M	10	**7,90**	0	0	0	0	0	0	**10**	0,00	0,00	0,00	0,00	0,00	0,00	0,00	**0,00**	0,79	**7,90**
14032	TNT LISO 40 G/M² 1400 MM 100 POLIPROPILENO PRETO	M²	60	**47,40**	0	0	0	0	0	0	**60**	0,00	0,00	0,00	0,00	0,00	0,00	0,00	**0,00**	0,79	**47,40**
2226	TOALHA DE PAPEL	UND	2	**6,00**	0	0	0	0	0	0	**2**	0,00	0,00	0,00	0,00	0,00	0,00	0,00	**0,00**	3,00	**6,00**
18589	TOALHA DE ROSTO 0,80 X 0,50, SISA.	UND	0	**0,00**	50	0	0	50	0	0	**0**	149,50	0,00	0,00	149,50	0,00	0,00	0,00	**149,50**	2,99	**0,00**
65	TOALHA DE ROSTO 0,80X 0,50	UND	60	**240,00**	0	0	0	60	0	0	**0**	0,00	0,00	0,00	240,00	0,00	0,00	0,00	**240,00**	4,00	**0,00**
2227	TOALHA PARA BANHO EM TECIDO FELPUDO	UND	20	**346,67**	0	0	0	0	0	0	**20**	0,00	0,00	0,00	0,00	0,00	0,00	0,00	**0,00**	17,3335	**346,67**
2228	TOALHA PARA MÃO	UND	85	**344,03**	0	0	0	0	0	0	**85**	0,00	0,00	0,00	0,00	0,00	0,00	0,00	**0,00**	4,0474	**344,03**
2229	TOALHA PARA ROSTO, 0,80 X 0,50	UND	40	**220,00**	0	0	0	0	0	0	**40**	0,00	0,00	0,00	0,00	0,00	0,00	0,00	**0,00**	5,50	**220,00**
19820	TOBRACORT COLIRIO 5ML	UND	0	**0,00**	1	0	0	1	0	0	**0**	26,36	0,00	0,00	26,36	0,00	0,00	0,00	**26,36**	26,36	**0,00**
14412	TOBREX COLIRIO	UND	0	**0,00**	1	0	0	1	0	0	**0**	24,46	0,00	0,00	24,46	0,00	0,00	0,00	**24,46**	24,46	**0,00**
19622	TOLREST 100MG C/ 30 COMP	UND	0	**0,00**	3	0	0	3	0	0	**0**	335,97	0,00	0,00	335,97	0,00	0,00	0,00	**335,97**	111,99	**0,00**
21623	TOLREST 25MG C/ 30 COMP	UND	0	**0,00**	3	0	0	3	0	0	**0**	105,63	0,00	0,00	105,63	0,00	0,00	0,00	**105,63**	35,21	**0,00**
21659	TOLREST 75MG C/ 30 COMP REV	UND	0	**0,00**	1	0	0	1	0	0	**0**	97,75	0,00	0,00	97,75	0,00	0,00	0,00	**97,75**	97,75	**0,00**
11405	TOMADA 2P + T - ROMAZI	UND	0	**0,00**	12	0	0	12	0	0	**0**	27,00	0,00	0,00	27,00	0,00	0,00	0,00	**27,00**	2,25	**0,00**
11406	TOMADA UNIVERSAL - ROMAZI	UND	0	**0,00**	5	0	0	5	0	0	**0**	11,25	0,00	0,00	11,25	0,00	0,00	0,00	**11,25**	2,25	**0,00**
11407	TOMADA UNIVERSAL c/ pl 4 X2 - ROMAZI	UND	0	**0,00**	5	0	0	5	0	0	**0**	11,25	0,00	0,00	11,25	0,00	0,00	0,00	**11,25**	2,25	**0,00**
18856	Tomate, 1ª qualidade - in natura	KG	0	**0,00**	280	0	0	280	0	0	**0**	658,00	0,00	0,00	658,00	0,00	0,00	0,00	**658,00**	2,35	**0,00**
132	TOMATE, 1ª QUALIDADE, IN NATURA.	KG	0	**0,00**	15	0	0	15	0	0	**0**	52,20	0,00	0,00	52,20	0,00	0,00	0,00	**52,20**	3,48	**0,00**
5373	TOPCOID 5 MG GEL BG 40 GR	TUB	1	**25,49**	1	0	0	2	0	0	**0**	26,85	0,00	0,00	52,34	0,00	0,00	0,00	**52,34**	26,85	**0,00**
20729	TOPERMA 5% 30 EMPLASTROS	UND	0	**0,00**	2	0	0	2	0	0	**0**	496,60	0,00	0,00	496,60	0,00	0,00	0,00	**496,60**	124,26	**0,00**
5788	TOPIRAMATO 100MG COM 60 COMP	UND	3	**1.096,9244**	38	0	0	41	0	0	**0**	14.617,13	0,00	0,00	15.724,8233	0,00	0,00	0,00	**15.724,8233**	784,77	**0,00**
16885	TOPIRAMATO 25MG C/ 60 COMP	UND	0	**0,00**	15	0	0	15	0	0	**0**	1.342,26	0,00	0,00	1.342,26	0,00	0,00	0,00	**1.342,26**	95,38	**0,00**
6939	TOPIRAMATO 50MG COM 60 COMP	UND	0	**0,00**	22	0	0	22	0	0	**0**	4.334,96	196,50	0,00	4.334,96	0,00	196,50	0,00	**4.138,46**	397,81	**0,00**
17397	TOPISON 1MG/G POM DERM BG 20G	UND	0	**0,00**	2	0	0	2	0	0	**0**	112,25	0,00	0,00	112,25	0,00	0,00	0,00	**112,25**	59,52	**0,00**
15771	TORAGESIC 10MG SL FR 10 COMP	UND	0	**0,00**	13	0	0	13	0	0	**0**	432,17	0,00	0,00	432,17	0,00	0,00	0,00	**432,17**	100,61	**0,00**
14150	TORVAL CR 300MG C/30 COMP	UND	0	**0,00**	11	0	0	11	0	0	**0**	352,03	0,00	0,00	352,03	0,00	0,00	0,00	**352,03**	33,31	**0,00**
13337	TORVAL CR 500MG C/30 COMP	UND	0	**0,00**	31	0	0	31	0	0	**0**	1.639,53	0,00	0,00	1.639,53	0,00	0,00	0,00	**1.639,53**	109,77	**0,00**
18342	TOSAMAX D 70MG+5600UI CX C/ 4 COMP	UND	0	**0,00**	2	0	0	2	0	0	**0**	273,12	0,00	0,00	273,12	0,00	0,00	0,00	**273,12**	136,56	**0,00**
2230	TOUCA BRANCA DESCARPACK	UND	51	**627,37**	0	0	0	0	0	0	**51**	0,00	0,00	0,00	0,00	0,00	0,00	0,00	**0,00**	12,3014	**627,37**
2231	TOUCA DESCARTÁVEL	PCT	50	**300,00**	0	0	0	0	0	0	**50**	0,00	0,00	0,00	0,00	0,00	0,00	0,00	**0,00**	6,00	**300,00**
18357	TRACOX 25MG C/ 30 COMP	UND	0	**0,00**	13	0	0	13	0	0	**0**	602,06	0,00	0,00	602,06	0,00	0,00	0,00	**602,06**	93,34	**0,00**
17724	TRACOXX 100MG C/ 30 COMP	UND	0	**0,00**	4	0	0	4	0	0	**0**	560,17	0,00	0,00	560,17	0,00	0,00	0,00	**560,17**	320,25	**0,00**
2719	Tramadol Cloridrato, 50 mg Cápsula - HIPOLABOR.	CP	0	**0,00**	2.500	0	0	2.500	0	0	**0**	350,00	0,00	0,00	350,00	0,00	0,00	0,00	**350,00**	0,14	**0,00**
20682	TRAMADOL CLORIDRATO, 50MG - TEUTO	CP	0	**0,00**	20.000	0	0	2.500	0	0	**17.500**	3.600,00	0,00	0,00	450,00	0,00	0,00	0,00	**450,00**	0,54	**3.150,00**
19529	TRAMADON RET 100MG C/ 10 COMP	UND	0	**0,00**	1	0	0	1	0	0	**0**	60,06	0,00	0,00	60,06	0,00	0,00	0,00	**60,06**	60,06	**0,00**
16951	TRAMAL 100MG CX 10 COMP REV LIB PROL	UND	0	**0,00**	10	0	0	10	0	0	**0**	1.195,23	0,00	0,00	1.195,23	0,00	0,00	0,00	**1.195,23**	297,625	**0,00**

	Produto	UND	Saldo Período Anterior		Movimento do Período																	
			Acumulado		Estoque (Quantidade)							Valores (R$)										
					Entradas			Saídas				Entrada			Saídas							
			Estoque (A)	Total (B)	Aquis. (C)	Canc. (D)	DOA/ADJ /IAQ/DAC (E)	Req/ED/T/ES (F)	RGL ESTOQ. (G)	Estorno (H)	Saldo (A+C-D-E-F-G+H)	Aquis. (I)	Canc. (J)	DOA/ADJ/IAQ/DAC (K)	Req/ED/T/ES (L)	RGL ESTOQ. (M)	Estorno. (N)	Vl. Sob.(O) (B+I-J-K-L-M+N)	Total (P) (L+M-N)	Vl. Médio	Total (B+I-J+D-L-M+N)
15588	TRAMAL 100MG SOL OR FR GTS 10ML	UND	0	**0,00**	36	0	0	36	0	0	**0**	3.587,97	0,00	0,00	3.587,97	0,00	0,00	0,00	**3.587,97**	203,83	**0,00**
17557	TRAMAL 50MG CX 10 CAP DURA	UND	0	**0,00**	7	0	0	7	0	0	**0**	412,21	0,00	0,00	412,21	0,00	0,00	0,00	**412,21**	63,48	**0,00**
19991	TRAMAL 50MG/ML SOL INJ 5 AMP X 1ML	UND	0	**0,00**	10	0	0	10	0	0	**0**	450,20	0,00	0,00	450,20	0,00	0,00	0,00	**450,20**	45,02	**0,00**
19992	TRAMAL 50MG/ML SOL INJ 5 AMP X 2ML	UND	0	**0,00**	4	0	0	4	0	0	**0**	257,30	0,00	0,00	257,30	0,00	0,00	0,00	**257,30**	64,325	**0,00**
21189	TRANQUINAL SLG 0,5MG COMP SUBLINGUAL C/ 30	UND	0	**0,00**	3	0	0	3	0	0	**0**	140,73	0,00	0,00	140,73	0,00	0,00	0,00	**140,73**	46,91	**0,00**
18476	TRANSAMIN 12 COMP	UND	0	**0,00**	5	0	0	5	0	0	**0**	280,68	0,00	0,00	280,68	0,00	0,00	0,00	**280,68**	113,09	**0,00**
13338	TRANSAMIN 250MG CX 12 COMP	UND	1	**109,60**	20	0	0	21	0	0	**0**	1.098,68	0,00	0,00	1.182,13	0,00	0,00	0,00	**1.182,13**	110,10	**0,00**
16578	TRATURIL 5.631G/8G 1ENV*APSE	UND	1	**40,29**	17	0	0	18	0	0	**0**	706,89	0,00	0,00	747,18	0,00	0,00	0,00	**747,18**	82,40	**0,00**
21048	TRAUM 100MG C/ 10 COMP	UND	0	**0,00**	1	0	0	1	0	0	**0**	61,14	0,00	0,00	61,14	0,00	0,00	0,00	**61,14**	61,14	**0,00**
19080	TRAVATAN COLIRIO 2,5ML	UND	0	**0,00**	3	0	0	3	0	0	**0**	358,50	0,00	0,00	358,50	0,00	0,00	0,00	**358,50**	239,95	**0,00**
6814	TRAYENTA 5MG CX COM 30 COMP REV	CX	3	**609,74**	46	0	0	49	0	0	**0**	9.365,87	0,00	0,00	9.975,6101	0,00	0,00	0,00	**9.975,6101**	408,775	**0,00**
5387	TRAYENTA DUO 2,5/850 MG CX 60 COMP REV	UND	0	**0,00**	6	0	0	6	0	0	**0**	1.255,04	206,65	0,00	1.255,04	0,00	206,65	0,00	**1.048,39**	443,38	**0,00**
20191	TRELEGY 100+62 5+25MCG C 30 DOSES	UND	0	**0,00**	1	0	0	1	0	0	**0**	289,97	0,00	0,00	289,97	0,00	0,00	0,00	**289,97**	289,97	**0,00**
15986	TRESIBA 100U/ML SOL INJ 1 CARP X 3ML+1 ASSIST APLIC	UND	0	**0,00**	4	0	0	4	0	0	**0**	649,68	0,00	0,00	649,68	0,00	0,00	0,00	**649,68**	165,20	**0,00**
5763	TREZOR 20MG CX 30 COMP REV	UND	0	**0,00**	4	0	0	4	0	0	**0**	256,65	0,00	0,00	256,65	0,00	0,00	0,00	**256,65**	128,45	**0,00**
14608	TRIAXIN 1G PO SOL INJ IM CT FA INC+DIL AMP INC 3,5ML	UND	0	**0,00**	1	0	0	1	0	0	**0**	32,16	0,00	0,00	32,16	0,00	0,00	0,00	**32,16**	32,16	**0,00**
6832	TRILEPTAL 300MG COM 20 COMP	UND	0	**0,00**	12	0	0	12	0	0	**0**	605,46	0,00	0,00	605,46	0,00	0,00	0,00	**605,46**	50,81	**0,00**
6819	TRILEPTAL 300MG COM 60 COMP	UND	0	**0,00**	19	0	0	19	0	0	**0**	2.860,12	0,00	0,00	2.860,12	0,00	0,00	0,00	**2.860,12**	302,4525	**0,00**
5389	TRILEPTAL 600 MG CAIXA COM 20 COMPRIMIDOS	CX	14	**1.923,3208**	47	0	0	61	0	0	**0**	4.700,00	763,12	0,00	6.296,8915	0,00	763,12	0,00	**5.533,7715**	294,56	**0,00**
5390	TRILEPTAL 600 MG CAIXA COM 60 COMPRIMIDOS	CX	1	**235,389**	49	0	0	50	0	0	**0**	12.759,19	286,24	0,00	12.994,579	0,00	286,24	0,00	**12.708,339**	882,60	**0,00**
5515	TRILEPTAL XPE 60MG/ML 100ML	UND	0	**0,00**	14	0	0	14	0	0	**0**	793,24	0,00	0,00	793,24	0,00	0,00	0,00	**793,24**	56,66	**0,00**
20916	TRIMBOW SOL AERO 120 DOSES	UND	0	**0,00**	1	0	0	1	0	0	**0**	292,04	0,00	0,00	292,04	0,00	0,00	0,00	**292,04**	292,04	**0,00**
19420	TRIMEB 200MG CX 30 CAP	UND	0	**0,00**	10	0	0	10	0	0	**0**	546,69	0,00	0,00	546,69	0,00	0,00	0,00	**546,69**	111,7367	**0,00**
21188	TRIMUSK 15COMP	UND	0	**0,00**	1	0	0	1	0	0	**0**	16,76	0,00	0,00	16,76	0,00	0,00	0,00	**16,76**	16,76	**0,00**
15891	TRIPLENEX SOLUÇAO OFTALMOLOG 5ML	UND	1	**162,14**	15	0	0	16	0	0	**0**	2.400,66	0,00	0,00	2.562,80	0,00	0,00	0,00	**2.562,80**	330,33	**0,00**
14835	TRIVAGEL-N CREME VAG	UND	2	**115,00**	5	0	0	7	0	0	**0**	303,84	0,00	0,00	418,84	0,00	0,00	0,00	**418,84**	60,83	**0,00**
12949	TROK 20+0,5MG POM BG 30G	UND	2	**57,44**	0	0	0	2	0	0	**0**	0,00	0,00	0,00	57,44	0,00	0,00	0,00	**57,44**	28,72	**0,00**
21181	TROK CREME BG 10G	UND	0	**0,00**	1	0	0	1	0	0	**0**	13,91	0,00	0,00	13,91	0,00	0,00	0,00	**13,91**	13,91	**0,00**
16591	TROK-G CREME 30GR	UND	1	**20,47**	9	0	0	10	0	0	**0**	200,05	0,00	0,00	220,52	0,00	0,00	0,00	**220,52**	22,35	**0,00**
18860	TROK-N 10GR CREME	UND	0	**0,00**	6	0	0	6	0	0	**0**	83,83	0,00	0,00	83,83	0,00	0,00	0,00	**83,83**	14,63	**0,00**
14149	TROK-N CR 30GR	UND	0	**0,00**	1	0	0	1	0	0	**0**	28,39	0,00	0,00	28,39	0,00	0,00	0,00	**28,39**	28,39	**0,00**
20340	TROMBOFOB 200UI GEL BG 40G	UND	0	**0,00**	5	0	0	5	0	0	**0**	89,64	0,00	0,00	89,64	0,00	0,00	0,00	**89,64**	18,15	**0,00**
2234	TROPICAMIDA 1%, SOLUÇÃO OFTÁLMICA, FRASCO 5 MILILITROS	UND	30	**319,821**	0	0	0	30	0	0	**0**	0,00	0,00	0,00	319,821	0,00	0,00	0,00	**319,821**	10,6607	**0,00**
14859	TROPINAL CX C/ 20 COMP	UND	1	**16,57**	14	0	0	15	0	0	**0**	244,18	0,00	0,00	260,75	0,00	0,00	0,00	**260,75**	34,89	**0,00**
21284	TROPINAL SOL FR 15ML	UND	0	**0,00**	2	0	0	2	0	0	**0**	38,14	0,00	0,00	38,14	0,00	0,00	0,00	**38,14**	19,25	**0,00**
15766	TROPINAL SOL. FR 15ML	UND	0	**0,00**	1	0	0	1	0	0	**0**	18,57	0,00	0,00	18,57	0,00	0,00	0,00	**18,57**	18,57	**0,00**
17253	TROPINOM 1PCC SOL OFT FR GOT X 5ML	UND	0	**0,00**	16	0	0	16	0	0	**0**	240,00	0,00	0,00	240,00	0,00	0,00	0,00	**240,00**	15,00	**0,00**
21032	TRULICITY 0,75MG SOL INJ X 4 SER PREENC X 0,5ML X 4 CAN	UND	0	**0,00**	2	0	0	2	0	0	**0**	981,01	0,00	0,00	981,01	0,00	0,00	0,00	**981,01**	490,15	**0,00**
16583	TRUSOPT 2% SOL OFT FR 5ML	UND	1	**77,13**	0	0	0	1	0	0	**0**	0,00	0,00	0,00	77,13	0,00	0,00	0,00	**77,13**	77,13	**0,00**

ESTADO DE SERGIPE
FUNDO MUNICIPAL DE SAUDE DE ITABAIANA
Balancete Mensal - Estoque Acumulado

De 01/01/2020 à 31/12/2020

Produto		UND	Saldo Período Anterior		Movimento do Período																
			Acumulado		Estoque (Quantidade)							Valores (R$)									
					Entradas			Saidas				Entrada			Saídas						
			Estoque (A)	Total (B)	Aquis. (C)	Canc. (D)	DOA/ADJ /IAQ/DAC (E)	Req/ED/T/ES (F)	RGL ESTOQ. (G)	Estorno (H)	Saldo (A+C-D-E-F-G+H)	Aquis. (I)	Canc. (J)	DOA/ADJ/IAQ/DAC (K)	Req/ED/T/ES (L)	RGL ESTOQ. (M)	Estorno. (N)	Vl. Sob.(O) (B+I-J-K-L-M+N)	Total (P) (L+M-N)	Vl. Médio	Total (B+I-J+D-L-M+N)
15773	TTYLEX 500+30 MG C/ 12 COMP	UND	0	**0,00**	15	0	0	15	0	0	**0**	446,45	0,00	0,00	446,45	0,00	0,00	0,00	**446,45**	59,95	**0,00**
7261	TUBO DE ENSAIO COM ATIVADOR DE COAGULO 4ML	UND	4.000	**2.040,00**	0	0	0	2.400	0	0	**1.600**	0,00	0,00	0,00	1.224,00	0,00	0,00	0,00	**1.224,00**	1,02	**816,00**
6389	Tubo de ensaio com ativador de coágulo e gel separador para coleta à vácuo, com capacidade para 4 ml - CRAL	UND	1.000	**510,00**	0	0	0	0	0	0	**1.000**	0,00	0,00	0,00	0,00	0,00	0,00	0,00	**0,00**	0,51	**510,00**
2235	TUBO DE ENSAIO SECO PARA COLETA A VACUO CAP. 4ML C/100 UND	PCT	1.000	**390,00**	0	0	0	0	0	0	**1.000**	0,00	0,00	0,00	0,00	0,00	0,00	0,00	**0,00**	0,39	**390,00**
6385	Tubo de ensaio seco para coleta a vácuo, com capacidade para 4ml - CRAL	UND	500	**175,00**	0	0	0	0	0	0	**500**	0,00	0,00	0,00	0,00	0,00	0,00	0,00	**0,00**	0,35	**175,00**
19923	TUBO DE ESCAPE, ORIGINAL - KADRON	UND	0	**0,00**	1	0	0	1	0	0	**0**	1.344,83	0,00	0,00	1.344,83	0,00	0,00	0,00	**1.344,83**	1.344,83	**0,00**
19458	TUBO DE FREIO DIANT, GENUÍNA - FRASLE.	UND	0	**0,00**	2	0	0	2	0	0	**0**	140,29	0,00	0,00	140,29	0,00	0,00	0,00	**140,29**	70,145	**0,00**
19986	TUBO DE FREIO TRAS, GENUINA - AXIOS	UND	0	**0,00**	1	0	0	1	0	0	**0**	83,44	0,00	0,00	83,44	0,00	0,00	0,00	**83,44**	83,44	**0,00**
2236	TUBO DE LÁTEX TIPO GARROTE, 200, PACOTE COM 15 METROS.	PCT	8	**119,92**	0	0	0	0	0	0	**8**	0,00	0,00	0,00	0,00	0,00	0,00	0,00	**0,00**	14,99	**119,92**
16842	TUBO DE LÁTEX,GARROTE,TRADICIONAL, ROLO C 15 M, Nº 200 - LATEX BR	ROL	10	**232,40**	0	0	0	10	0	0	**0**	0,00	0,00	0,00	232,40	0,00	0,00	0,00	**232,40**	23,24	**0,00**
19952	TUBO DE VARETA DE OLEO, GENUINA - VALCLEI	UND	0	**0,00**	1	0	0	1	0	0	**0**	49,86	0,00	0,00	49,86	0,00	0,00	0,00	**49,86**	49,86	**0,00**
2237	TUBO PARA COLETA A VACUO K3 EDTA C/TAMPA (ROXA) 4 ML C/100 UND	PCT	1.000	**360,00**	0	0	0	0	0	0	**1.000**	0,00	0,00	0,00	0,00	0,00	0,00	0,00	**0,00**	0,36	**360,00**
2238	TUBO PARA COLETA LI (COR) GEL 3, 5 ML COM 100 UNIDADES	PCT	2.000	**1.140,00**	0	0	0	0	0	0	**2.000**	0,00	0,00	0,00	0,00	0,00	0,00	0,00	**0,00**	0,57	**1.140,00**
2239	TUBO PARA LAMINA COM ESTRIAS PARA 03 LÂMINAS	UND	500	**154,20**	0	0	0	0	0	0	**500**	0,00	0,00	0,00	0,00	0,00	0,00	0,00	**0,00**	0,3084	**154,20**
20169	TYLENOL 500MG CX C/ 20 COMP	UND	0	**0,00**	2	0	0	2	0	0	**0**	39,43	0,00	0,00	39,43	0,00	0,00	0,00	**39,43**	19,70	**0,00**
18624	TYLENOL 750MG CX C/ 20 COMP REV	UND	0	**0,00**	6	0	0	6	0	0	**0**	171,15	0,00	0,00	171,15	0,00	0,00	0,00	**171,15**	57,72	**0,00**
20300	TYLENOL BEBE 15ML-SERINGA	UND	0	**0,00**	1	0	0	1	0	0	**0**	31,58	0,00	0,00	31,58	0,00	0,00	0,00	**31,58**	31,58	**0,00**
20914	TYLENOL GTS 15ML	UND	0	**0,00**	1	0	0	1	0	0	**0**	21,66	0,00	0,00	21,66	0,00	0,00	0,00	**21,66**	21,66	**0,00**
14511	ULCESTOP 30MG CX C/ 28 CAP	UND	0	**0,00**	1	0	0	1	0	0	**0**	72,21	0,00	0,00	72,21	0,00	0,00	0,00	**72,21**	72,21	**0,00**
16695	ULTIBRO 110/50 MCG C/ 30 CAPS+INALADOR	CX	1	**239,80**	0,1	0	0	1,1	0	0	**0**	244,95	0,00	0,00	484,75	0,00	0,00	0,00	**484,75**	2.449,50	**0,00**
16702	ULTIBRO 110/50MCG C/ 30 CAPS + INALADOR	CX	1	**249,58**	19	0	0	20	0	0	**0**	5.013,21	243,48	0,00	5.259,85	0,00	243,48	0,00	**5.016,37**	481,2933	**0,00**
14857	ULTRACET 325/37,5MG C/ 10 COMP	UND	0	**0,00**	75	0	0	75	0	0	**0**	3.271,65	0,00	0,00	3.271,65	0,00	0,00	0,00	**3.271,65**	89,76	**0,00**
17588	ULTRAPROCT LDO CREM BG 30G	UND	0	**0,00**	5	0	0	5	0	0	**0**	152,81	0,00	0,00	152,81	0,00	0,00	0,00	**152,81**	92,03	**0,00**
20912	UMMA 20MG/G CREM VAG BG X 6,5G+APLIC X 5G	UND	0	**0,00**	1	0	0	1	0	0	**0**	81,56	0,00	0,00	81,56	0,00	0,00	0,00	**81,56**	81,56	**0,00**
19790	UNIDADE DE DVD-RW EXTERNA - ASUS	UND	0	**0,00**	1	0	0	1	0	0	**0**	348,00	0,00	0,00	348,00	0,00	0,00	0,00	**348,00**	348,00	**0,00**
20480	UNIGYN 1G CX 4 COMP	UND	0	**0,00**	1	0	0	1	0	0	**0**	24,96	0,00	0,00	24,96	0,00	0,00	0,00	**24,96**	24,96	**0,00**
17842	UNINALTREX 50MG CX 30 COMP REV	UND	0	**0,00**	15	0	0	15	0	0	**0**	1.841,57	0,00	0,00	1.841,57	0,00	0,00	0,00	**1.841,57**	118,32	**0,00**
21644	UNPROST 2MG CX 30 COMP	UND	0	**0,00**	2	0	0	2	0	0	**0**	44,92	0,00	0,00	44,92	0,00	0,00	0,00	**44,92**	22,46	**0,00**
21642	UNTRAL 2,5MG CX 30 CAP	UND	0	**0,00**	1	0	0	1	0	0	**0**	94,31	0,00	0,00	94,31	0,00	0,00	0,00	**94,31**	94,31	**0,00**
14200	URBANIL 10MG C/20 COMP	UND	0	**0,00**	10	0	0	10	0	0	**0**	123,53	0,00	0,00	123,53	0,00	0,00	0,00	**123,53**	12,28	**0,00**
5760	URBANIL 20MG COM 20 COMPRIMIDOS	UND	9	**196,551**	36	0	0	45	0	0	**0**	788,76	193,95	0,00	985,311	0,00	193,95	0,00	**791,361**	43,63	**0,00**
20479	URCIP 500MG C/ 14 COMP	UND	0	**0,00**	3	0	0	3	0	0	**0**	106,65	0,00	0,00	106,65	0,00	0,00	0,00	**106,65**	35,55	**0,00**

De 01/01/2020 à 31/12/2020

	Produto	UND	Saldo Período Anterior		Movimento do Período																	
			Acumulado		Estoque (Quantidade)							Valores (R$)										
					Entradas			Saidas				Entrada			Saídas							
			Estoque (A)	Total (B)	Aquis. (C)	Canc. (D)	DOA/ADJ /IAQ/DAC (E)	Req/ED/T/ES (F)	RGL ESTOQ. (G)	Estorno (H)	Saldo (A+C-D-E-F-G+H)	Aquis. (I)	Canc. (J)	DOA/ADJ/IAQ/DAC (K)	Req/ED/T/ES (L)	RGL ESTOQ. (M)	Estorno. (N)	Vl. Sob.(O) (B+I-J-K-L-M+N)	Total (P) (L+M-N)	Vl. Médio	Total (B+I-J+D-L-M+N)
2240	URSACOL 150 MG C/ CT BL AL PLAS INC X 30	CX	12	**1.257,55**	0	0	0	0	0	0	**12**	0,00	0,00	0,00	0,00	0,00	0,00	0,00	**0,00**	104,7958	**1.257,55**
6416	URSACOL 150MG C/ CT BL AL PLAS INC X 30	CX	11	**1.196,6476**	86	0	0	97	0	0	**0**	10.226,47	0,00	0,00	11.421,1338	0,00	0,00	0,00	**11.421,1338**	242,65	**0,00**
5542	URSACOL 300MG C/ CT BL AL PLAS INC X 30	CX	4	**873,3403**	65	0	0	69	0	0	**0**	15.244,00	0,00	0,00	16.109,4116	0,00	0,00	0,00	**16.109,4116**	479,3433	**0,00**
5409	UTROGESTAN 100MG CX 30 CAP	CX	0	**0,00**	1	0	0	1	0	0	**0**	54,55	0,00	0,00	54,55	0,00	0,00	0,00	**54,55**	54,55	**0,00**
5411	UTROGESTAN 200 MG C/ 14 CPR	CX	0	**0,00**	1	0	0	1	0	0	**0**	51,06	0,00	0,00	51,06	0,00	0,00	0,00	**51,06**	51,06	**0,00**
5412	UTROGESTAN 200MG CX 14 CAP	CX	0	**0,00**	14	0	0	14	0	0	**0**	701,56	0,00	0,00	701,56	0,00	0,00	0,00	**701,56**	100,29	**0,00**
133	UVA, 1ª QUALIDADE, IN NATURA.	KG	0	**0,00**	5	0	0	5	0	0	**0**	33,50	0,00	0,00	33,50	0,00	0,00	0,00	**33,50**	6,70	**0,00**
17838	VALDOXAN 25MG C/ 28 COMP	UND	0	**0,00**	33	0	0	33	0	0	**0**	5.970,84	0,00	0,00	5.970,84	0,00	0,00	0,00	**5.970,84**	546,57	**0,00**
18479	VALERIANE 50MG CX 20 DRG	UND	0	**0,00**	7	0	0	7	0	0	**0**	430,90	0,00	0,00	430,90	0,00	0,00	0,00	**430,90**	123,58	**0,00**
14508	VALPAKINE SUSP ORAL	UND	12	**175,8394**	6	0	0	18	0	0	**0**	85,08	0,00	0,00	260,9196	0,00	0,00	0,00	**260,9196**	28,8333	**0,00**
13379	VALPROATO DE SÓDIO 50 MG/ML, XAROPE, 100 ML - TEUTO	FRC	470	**1.447,60**	675	0	0	1.145	0	0	**0**	2.079,00	0,00	0,00	3.526,60	0,00	0,00	0,00	**3.526,60**	6,16	**0,00**
2241	VALPROATO DE SÓDIO 500 MG	UND	17.450	**10.583,425**	0	0	0	17.450	0	0	**0**	0,00	0,00	0,00	10.583,425	0,00	0,00	0,00	**10.583,425**	0,6065	**0,00**
13860	VALPROATO DE SODIO 50MG/ML XAROPE 100ML	FRC	130	**400,40**	0	0	0	130	0	0	**0**	0,00	0,00	0,00	400,40	0,00	0,00	0,00	**400,40**	6,16	**0,00**
2242	VALPROATO DE SÓDIO XPE	UND	15.440	**3.807,504**	0	0	0	4.000	0	0	**11.440**	0,00	0,00	0,00	986,40	0,00	0,00	0,00	**986,40**	0,2466	**2.821,104**
17393	VALPROATO DE SÓDIO, 50 MG/ML,XAROPE, 100 ML - TEUTO	FRC	0	**0,00**	850	0	0	50	0	0	**800**	2.669,00	0,00	0,00	157,00	0,00	0,00	0,00	**157,00**	6,28	**2.512,00**
18557	VALTREX 500MG CX C/ 42 COMP	UND	0	**0,00**	5	0	0	5	0	0	**0**	2.235,74	0,00	0,00	2.235,74	0,00	0,00	0,00	**2.235,74**	652,84	**0,00**
16411	VALTRIAN HCT 5012,5MG CX C/ 30 COMP	UND	1	**33,43**	1	0	0	2	0	0	**0**	35,52	0,00	0,00	68,95	0,00	0,00	0,00	**68,95**	35,52	**0,00**
19967	VÁLVULA TERMOSTÁSTICA COMPLETA, GENUÍNA - M.MARELLI	UND	0	**0,00**	1	0	0	1	0	0	**0**	600,91	0,00	0,00	600,91	0,00	0,00	0,00	**600,91**	600,91	**0,00**
19955	VALVULA TERMOSTATICA, GENUINA - VALCLEI	UND	0	**0,00**	1	0	0	1	0	0	**0**	250,79	0,00	0,00	250,79	0,00	0,00	0,00	**250,79**	250,79	**0,00**
17773	VALVULA, ORIGINAL - BOSCH	UND	0	**0,00**	1	0	0	1	0	0	**0**	364,79	0,00	0,00	364,79	0,00	0,00	0,00	**364,79**	364,79	**0,00**
14146	VANISTO 62,5MG C/30 DOSES	UND	0	**0,00**	15	0	0	15	0	0	**0**	2.154,90	148,69	0,00	2.154,90	0,00	148,69	0,00	**2.006,21**	295,74	**0,00**
18055	VANNAIR 6/100 MCG CX 120 DOSES	UND	0	**0,00**	26	0	0	26	0	0	**0**	3.874,54	0,00	0,00	3.874,54	0,00	0,00	0,00	**3.874,54**	303,39	**0,00**
2243	VANNAIR 6200 MG	CX	5	**741,65**	0	0	0	0	0	0	**5**	0,00	0,00	0,00	0,00	0,00	0,00	0,00	**0,00**	148,33	**741,65**
18731	VANNAIR 6200MCG CX 12 DOSES	UND	0	**0,00**	2	0	0	2	0	0	**0**	241,96	0,00	0,00	241,96	0,00	0,00	0,00	**241,96**	120,98	**0,00**
20322	VANNAIR 6200MCG CX 120 DOSES	UND	0	**0,00**	3	0	0	3	0	0	**0**	404,81	0,00	0,00	404,81	0,00	0,00	0,00	**404,81**	273,53	**0,00**
2244	VARFARINA 5 MG	UND	1.610	**322,00**	0	0	0	900	0	0	**710**	0,00	0,00	0,00	180,00	0,00	0,00	0,00	**180,00**	0,20	**142,00**
17394	VARFARINA SÓDICA, 5 MG - TEUTO	CP	0	**0,00**	5.000	0	0	5.000	0	0	**0**	850,00	0,00	0,00	850,00	0,00	0,00	0,00	**850,00**	0,17	**0,00**
18718	VASCER 400MG CX C/ 20 COMP	UND	0	**0,00**	1	0	0	1	0	0	**0**	53,85	0,00	0,00	53,85	0,00	0,00	0,00	**53,85**	53,85	**0,00**
2245	VASELINA LÍQUIDO - 1000 ML	UND	51	**913,20**	0	0	0	33	0	0	**18**	0,00	0,00	0,00	609,00	0,00	0,00	0,00	**609,00**	35,70	**304,20**
2246	VASELINA LÍQUIDO USO FARMACOLOGICO 1000 ML	UND	20	**338,00**	0	0	0	0	0	0	**20**	0,00	0,00	0,00	0,00	0,00	0,00	0,00	**0,00**	16,90	**338,00**
15642	Vaselina sólida Especial Odontológica, Embalagem com no mínimo 35g - QUIMIDROL	CX	10	**45,00**	0	0	0	10	0	0	**0**	0,00	0,00	0,00	45,00	0,00	0,00	0,00	**45,00**	4,50	**0,00**
18831	VASILHAS COM TAMPA DE PLÁSTICO PARA MANTIMENTO 2L - RICHIOTO	UND	0	**0,00**	25	0	0	25	0	0	**0**	156,00	0,00	0,00	156,00	0,00	0,00	0,00	**156,00**	6,24	**0,00**
18832	VASILHAS COM TAMPA DE PLÁSTICO PARA MANTIMENTO 5L - RICHIOTO	UND	0	**0,00**	25	0	0	25	0	0	**0**	202,50	0,00	0,00	202,50	0,00	0,00	0,00	**202,50**	8,10	**0,00**
18325	VASLIP 10MG CX 30 COMP REV	UND	0	**0,00**	12	0	0	12	0	0	**0**	176,74	14,50	0,00	176,74	0,00	14,50	0,00	**162,24**	44,07	**0,00**
19531	VASLIP 20MG CX C/ 30 COMP REV	UND	0	**0,00**	34	0	0	34	0	0	**0**	852,62	0,00	0,00	852,62	0,00	0,00	0,00	**852,62**	51,03	**0,00**
19414	VASLIP 40MG CX C/ 30 COMP REV	UND	0	**0,00**	11	0	0	11	0	0	**0**	966,07	0,00	0,00	966,07	0,00	0,00	0,00	**966,07**	178,54	**0,00**
19865	VASOGARD 100MG CX 60 COMP	UND	0	**0,00**	3	0	0	3	0	0	**0**	182,00	0,00	0,00	182,00	0,00	0,00	0,00	**182,00**	120,69	**0,00**
14847	VASOGARD 50MG CX 60 COMP	UND	1	**23,28**	7	0	0	8	0	0	**0**	182,44	0,00	0,00	207,665	0,00	0,00	0,00	**207,665**	50,78	**0,00**
20333	VASOGARD 50MG CX C/ 30 COMP	UND	0	**0,00**	4	0	0	4	0	0	**0**	78,55	0,00	0,00	78,55	0,00	0,00	0,00	**78,55**	19,91	**0,00**

ESTADO DE SERGIPE
FUNDO MUNICIPAL DE SAUDE DE ITABAIANA
Balancete Mensal - Estoque Acumulado

De 01/01/2020 à 31/12/2020

Produto		UND	Saldo Período Anterior		Movimento do Período																
			Acumulado		Estoque (Quantidade)							Valores (R$)									
					Entradas			Saidas				Entrada			Saídas						
			Estoque (A)	Total (B)	Aquis. (C)	Canc. (D)	DOA/ADJ /IAQ/DAC (E)	Req/ED/T/ES (F)	RGL ESTOQ. (G)	Estorno (H)	Saldo (A+C-D-E-F-G+H)	Aquis. (I)	Canc. (J)	DOA/ADJ/IAQ/DAC (K)	Req/ED/T/ES (L)	RGL ESTOQ. (M)	Estorno. (N)	Vl. Sob.(O) (B+I-J-K-L-M+N)	Total (P) (L+M-N)	Vl. Médio	Total (B+I-J+D-L-M+N)
20473	VASOPRIL 10MG CX 30 COMP	UND	0	**0,00**	6	0	0	6	0	0	**0**	187,64	0,00	0,00	187,64	0,00	0,00	0,00	**187,64**	30,37	**0,00**
21610	VASOPRIL 20MG CX 30 COMP	UND	0	**0,00**	3	0	0	3	0	0	**0**	260,61	0,00	0,00	260,61	0,00	0,00	0,00	**260,61**	116,77	**0,00**
6316	VASSOURA DE NYLON COM CABO - SAN MARCUS	DZ	21	**1.748,60**	81	0	0	69	0	0	**33**	3.726,00	0,00	0,00	3.174,00	0,00	0,00	0,00	**3.174,00**	69,7152	**2.300,60**
2247	VASSOURA DE NYLON REFORCADA COM CABO	UND	385	**2.083,83**	0	0	0	385	0	0	**0**	0,00	0,00	0,00	2.083,8125	0,00	0,00	0,00	**2.083,8125**	5,4125	**0,00**
18620	VASSOURA DE NYLON REFORÇADA COM CABO -SAN MARCUS (PLUMA FLORADA)	DZ	0	**0,00**	182	0	0	127	0	0	**55**	6.633,90	0,00	0,00	4.629,15	0,00	0,00	0,00	**4.629,15**	36,45	**2.004,75**
2248	VASSOURA DE PALHA PARA VASCULHAR	UND	1	**5,82**	0	0	0	1	0	0	**0**	0,00	0,00	0,00	5,82	0,00	0,00	0,00	**5,82**	5,82	**0,00**
5713	Vassoura de pêlo reforçada (com cabo). - IDEAL	DZ	3	**133,62**	5	0	0	7	0	0	**1**	222,70	0,00	0,00	311,78	0,00	0,00	0,00	**311,78**	44,54	**44,54**
2249	VASSOURA DE PELO REFORCADA COM CABO	UND	171	**752,81**	0	0	0	171	0	0	**0**	0,00	0,00	0,00	752,8104	0,00	0,00	0,00	**752,8104**	4,4024	**0,00**
18621	VASSOURA DE PÊLO REFORÇADA COM CABO -SAN MARCUS (SM-10)	DZ	0	**0,00**	78	0	0	54	0	0	**24**	4.048,20	0,00	0,00	2.802,60	0,00	0,00	0,00	**2.802,60**	51,90	**1.245,60**
6980	VASSOURA DE PÊLO, REFORCADA COM CABO	UND	48	**177,73**	0	0	0	48	0	0	**0**	0,00	0,00	0,00	177,7296	0,00	0,00	0,00	**177,7296**	3,7027	**0,00**
2250	VASSOURA DE PIAÇAVA COM CABO	UND	10	**40,83**	0	0	0	10	0	0	**0**	0,00	0,00	0,00	40,83	0,00	0,00	0,00	**40,83**	4,083	**0,00**
18516	VASSOURA DE PIAÇAVA COM CABO - SAN MARCU'S	DZ	0	**0,00**	99	0	0	94	0	0	**5**	4.742,10	0,00	0,00	4.502,60	0,00	0,00	0,00	**4.502,60**	47,90	**239,50**
6981	VASSOURA DE PIAÇAVA, COM CABO	UND	36	**108,00**	0	0	0	36	0	0	**0**	0,00	0,00	0,00	108,00	0,00	0,00	0,00	**108,00**	3,00	**0,00**
18960	VASSOURA P/VASO SANITÁRIO NYLON - SAN MARCO	UND	0	**0,00**	50	0	0	50	0	0	**0**	82,50	0,00	0,00	82,50	0,00	0,00	0,00	**82,50**	1,65	**0,00**
69	VASSOURA P/VASO SANITÁRIO NYLON - SÃO MARCOS	UND	36	**68,40**	0	0	0	0	0	0	**36**	0,00	0,00	0,00	0,00	0,00	0,00	0,00	**0,00**	1,90	**68,40**
2251	VASSOURA PARA SANITÁRIO	UND	6	**12,97**	0	0	0	6	0	0	**0**	0,00	0,00	0,00	12,9702	0,00	0,00	0,00	**12,9702**	2,1617	**0,00**
5426	VASSOURA PARA VASO SANITÁRIO, NYLON, COM CABO	UND	179	**664,10**	0	0	0	179	0	0	**0**	0,00	0,00	0,00	664,1079	0,00	0,00	0,00	**664,1079**	3,7101	**0,00**
2252	VASTAREL MR 35 MG CAIXA COM 60 COMP REV	UND	14	**1.796,98**	4	0	0	18	0	0	**0**	590,09	0,00	0,00	2.387,0698	0,00	0,00	0,00	**2.387,0698**	293,04	**0,00**
5430	VASTAREL MR 35 MG CX 30 COMP REV	UND	0	**0,00**	15	0	0	15	0	0	**0**	958,05	0,00	0,00	958,05	0,00	0,00	0,00	**958,05**	123,95	**0,00**
6840	VASTAREL MR 35MG CX COM 60 COMP REV	CX	2	**286,0491**	16	0	0	18	0	0	**0**	2.331,22	0,00	0,00	2.610,2062	0,00	0,00	0,00	**2.610,2062**	297,04	**0,00**
19528	VAZY 10MG C/ 30 COMP	UND	0	**0,00**	5	0	0	5	0	0	**0**	187,76	0,00	0,00	187,76	0,00	0,00	0,00	**187,76**	37,06	**0,00**
2253	VDRL COM 250 TESTES (KIT)	KIT	2	**100,00**	0	0	0	0	0	0	**2**	0,00	0,00	0,00	0,00	0,00	0,00	0,00	**0,00**	50,00	**100,00**
17405	VECASTEN 30 COMP	UND	0	**0,00**	1	0	0	1	0	0	**0**	84,65	0,00	0,00	84,65	0,00	0,00	0,00	**84,65**	84,65	**0,00**
17769	VEDAÇÃO TAMPA, ORIGINAL - VOLKS WAGEN	UND	0	**0,00**	1	0	0	1	0	0	**0**	243,63	0,00	0,00	243,63	0,00	0,00	0,00	**243,63**	243,63	**0,00**
17778	VEDAÇÃO, ORIGINAL - VALCLEI	UND	0	**0,00**	1	0	0	1	0	0	**0**	214,29	0,00	0,00	214,29	0,00	0,00	0,00	**214,29**	214,29	**0,00**
19483	VEDADOR DE OLEO DE VIRABREQUIM, GENUÍNA - FLORIO	UND	0	**0,00**	1	0	0	1	0	0	**0**	125,41	0,00	0,00	125,41	0,00	0,00	0,00	**125,41**	125,41	**0,00**
19924	VEDADOR DE OLEO DO VIRABREQUIM, ORIGINAL - SABO	UND	0	**0,00**	1	0	0	1	0	0	**0**	100,03	0,00	0,00	100,03	0,00	0,00	0,00	**100,03**	100,03	**0,00**
19953	VEDADOR DO CARTER, GENUINA - SPAAL	UND	0	**0,00**	1	0	0	1	0	0	**0**	529,10	0,00	0,00	529,10	0,00	0,00	0,00	**529,10**	529,10	**0,00**
19925	VEDADOR DO CARTER, ORIGINAL - SPALL	UND	0	**0,00**	1	0	0	1	0	0	**0**	89,78	0,00	0,00	89,78	0,00	0,00	0,00	**89,78**	89,78	**0,00**
19456	VEDADOR DO OLEO DE VALVULAS, GENUINA - CORTECO	UND	0	**0,00**	1	0	0	1	0	0	**0**	125,41	0,00	0,00	125,41	0,00	0,00	0,00	**125,41**	125,41	**0,00**
19455	VEDADOR DO OLEO DE VIRABREQUIM, GENUINA - CORTECO	UND	0	**0,00**	1	0	0	1	0	0	**0**	37,52	0,00	0,00	37,52	0,00	0,00	0,00	**37,52**	37,52	**0,00**
19855	VELA AQUECEDORA, ORIGINAL - NGK	UND	0	**0,00**	4	0	0	4	0	0	**0**	938,76	0,00	0,00	938,76	0,00	0,00	0,00	**938,76**	234,69	**0,00**

ESTADO DE SERGIPE
FUNDO MUNICIPAL DE SAUDE DE ITABAIANA
Balancete Mensal - Estoque Acumulado

De 01/01/2020 à 31/12/2020

Produto		UND	Saldo Período Anterior		Movimento do Período																
			Acumulado		Estoque (Quantidade)							Valores (R$)									
					Entradas			Saidas				Entrada			Saídas						
			Estoque (A)	Total (B)	Aquis. (C)	Canc. (D)	DOA/ADJ /IAQ/DAC (E)	Req/ED/T/E S (F)	RGL ESTOQ. (G)	Estorno (H)	Saldo (A+C-D-E-F-G+H)	Aquis. (I)	Canc. (J)	DOA/ADJ/I AQ/DAC (K)	Req/ED/T/ES (L)	RGL ESTOQ. (M)	Estorno. (N)	Vl. Sob.(O) (B+I-J-K-L-M+N)	Total (P) (L+M-N)	Vl. Médio	Total (B+I-J+D-L-M+N)
19469	VELA DE IGNIÇÃO, GENUÍNA - NGK	UND	0	**0,00**	8	0	0	8	0	0	**0**	134,24	0,00	0,00	134,24	0,00	0,00	0,00	**134,24**	21,79	**0,00**
15739	VELA DE IGNIÇÃO, ORIGINAL - NGK	UND	0	**0,00**	8	0	0	8	0	0	**0**	198,44	0,00	0,00	198,44	0,00	0,00	0,00	**198,44**	28,77	**0,00**
18886	VELA IGNIÇAO, GENUINA, NGK.	UND	0	**0,00**	4	0	0	4	0	0	**0**	47,72	0,00	0,00	47,72	0,00	0,00	0,00	**47,72**	11,93	**0,00**
5433	VELIJA 30 MG CAIXA COM 30 CÁPSULAS	CX	8	**371,68**	0	0	0	8	0	0	**0**	0,00	0,00	0,00	371,68	0,00	0,00	0,00	**371,68**	46,46	**0,00**
16711	VELIJA 30MG C/ 30 COMP	UND	2	**116,38**	44	0	0	46	0	0	**0**	2.853,43	0,00	0,00	2.972,4366	0,00	0,00	0,00	**2.972,4366**	132,1757	**0,00**
6588	VELIJA 60MG COM 30 COMP	UND	5	**592,9209**	100	0	0	105	0	0	**0**	12.848,72	0,00	0,00	13.468,7375	0,00	0,00	0,00	**13.468,7375**	265,9225	**0,00**
21492	VELUS CX 30 COMP	UND	0	**0,00**	1	0	0	1	0	0	**0**	80,30	0,00	0,00	80,30	0,00	0,00	0,00	**80,30**	80,30	**0,00**
20343	VELUS MAG C/ 30 CAPS	UND	0	**0,00**	1	0	0	1	0	0	**0**	79,52	0,00	0,00	79,52	0,00	0,00	0,00	**79,52**	79,52	**0,00**
19088	VENAFLON 45050MG C/ 30 COMP REV	CX	0	**0,00**	4	0	0	4	0	0	**0**	300,32	0,00	0,00	300,32	0,00	0,00	0,00	**300,32**	75,15	**0,00**
19755	VENALOT 15+90MG CX 10 COMP REV	UND	0	**0,00**	16	0	0	16	0	0	**0**	583,92	0,00	0,00	583,92	0,00	0,00	0,00	**583,92**	113,68	**0,00**
21405	VENALOT 15+90MG CX 60 COMP REV	UND	0	**0,00**	6	0	0	6	0	0	**0**	582,53	0,00	0,00	582,53	0,00	0,00	0,00	**582,53**	97,36	**0,00**
20336	VENALOT CREME 240ML	UND	0	**0,00**	1	0	0	1	0	0	**0**	41,94	0,00	0,00	41,94	0,00	0,00	0,00	**41,94**	41,94	**0,00**
2255	VENALOT H 5 MG/ML 240 ML	UND	2	**84,8797**	8	0	0	10	0	0	**0**	320,94	0,00	0,00	405,8198	0,00	0,00	0,00	**405,8198**	39,86	**0,00**
16575	VENALOT H 5MG/ML 240ML	UND	1	**49,12**	6	0	0	7	0	0	**0**	254,10	0,00	0,00	303,22	0,00	0,00	0,00	**303,22**	85,71	**0,00**
14414	VENLAXIN 150MG C/ 30 COMP	UND	0	**0,00**	15	0	0	15	0	0	**0**	1.590,41	0,00	0,00	1.590,41	0,00	0,00	0,00	**1.590,41**	214,18	**0,00**
5437	VENLAXIN 150MG, CX COM 30 COMP	UND	0	**0,00**	12	0	0	12	0	0	**0**	1.358,46	0,00	0,00	1.358,46	0,00	0,00	0,00	**1.358,46**	216,60	**0,00**
15855	VENLAXIN 37,5MG C/ 30 COMP	UND	0	**0,00**	9	0	0	9	0	0	**0**	286,06	0,00	0,00	286,06	0,00	0,00	0,00	**286,06**	63,30	**0,00**
19530	VENLAXIN 37,5MG CX 30 CAP LIP PROL	UND	0	**0,00**	9	0	0	9	0	0	**0**	287,92	0,00	0,00	287,92	0,00	0,00	0,00	**287,92**	65,25	**0,00**
12958	VENLAXIN 75MG, CAIXA COM 30 COMP	UND	4	**284,74**	16	0	0	20	0	0	**0**	1.185,21	0,00	0,00	1.469,95	0,00	0,00	0,00	**1.469,95**	153,18	**0,00**
15848	VENLIFT OD 150MG C/ 30 CAP	UND	2	**188,26**	27	0	0	29	0	0	**0**	2.634,43	0,00	0,00	2.822,69	0,00	0,00	0,00	**2.822,69**	193,864	**0,00**
16577	VENLIFT OD 75MF C/ 30 COMP	UND	1	**68,55**	15	0	0	16	0	0	**0**	1.081,42	0,00	0,00	1.149,97	0,00	0,00	0,00	**1.149,97**	72,6783	**0,00**
20259	VENSANSE 70MG C/ 28 CAP GEL DURA	UND	0	**0,00**	2	0	0	2	0	0	**0**	786,98	0,00	0,00	786,98	0,00	0,00	0,00	**786,98**	393,49	**0,00**
19620	VENSASE 30MG C/ 28 CAPS GEL DURA	UND	0	**0,00**	2	0	0	2	0	0	**0**	637,72	0,00	0,00	637,72	0,00	0,00	0,00	**637,72**	318,86	**0,00**
14519	VENSATE LP 150MG C/30 COMP	UND	1	**88,75**	7	0	0	8	0	0	**0**	679,56	0,00	0,00	768,31	0,00	0,00	0,00	**768,31**	99,20	**0,00**
19082	VENSATE LP 37,5MG C/ 30 COMP	UND	0	**0,00**	2	0	0	2	0	0	**0**	57,48	0,00	0,00	57,48	0,00	0,00	0,00	**57,48**	28,74	**0,00**
16540	VENSATE LP 75MG C/ 30 COMP	UND	2	**115,80**	11	0	0	13	0	0	**0**	749,09	0,00	0,00	864,89	0,00	0,00	0,00	**864,89**	140,73	**0,00**
19961	VENTOINHA, GENUINA - VALEO	UND	0	**0,00**	1	0	0	1	0	0	**0**	620,93	0,00	0,00	620,93	0,00	0,00	0,00	**620,93**	620,93	**0,00**
19935	VENTONHA, GENUÍNA - GONEL	UND	0	**0,00**	1	0	0	1	0	0	**0**	294,34	0,00	0,00	294,34	0,00	0,00	0,00	**294,34**	294,34	**0,00**
21638	VENULA CX C/ 30 CAPS	UND	0	**0,00**	3	0	0	3	0	0	**0**	96,63	0,00	0,00	96,63	0,00	0,00	0,00	**96,63**	32,19	**0,00**
21171	VENULA CX C/ 60 CAPS	UND	0	**0,00**	1	0	0	1	0	0	**0**	64,36	0,00	0,00	64,36	0,00	0,00	0,00	**64,36**	64,36	**0,00**
19621	VENVANSE 50MG CX C/ 28 CAP GEL DURA	UND	0	**0,00**	3	0	0	3	0	0	**0**	1.300,76	0,00	0,00	1.300,76	0,00	0,00	0,00	**1.300,76**	441,91	**0,00**
21719	VENVANSE 70MG C/ 28 CAP GEL DURA	UND	0	**0,00**	2	0	0	2	0	0	**0**	784,58	0,00	0,00	784,58	0,00	0,00	0,00	**784,58**	392,29	**0,00**
15643	Verniz dentário com flúor. Embalagem com 10 mL - FGM	UND	10	**176,20**	0	0	0	10	0	0	**0**	0,00	0,00	0,00	176,20	0,00	0,00	0,00	**176,20**	17,62	**0,00**
16996	VERTIX 10MG CX 50 COMP	UND	0	**0,00**	5	0	0	5	0	0	**0**	138,76	0,00	0,00	138,76	0,00	0,00	0,00	**138,76**	54,98	**0,00**
15887	VERTIZNE D-1 CX 20 COMP	CX	2	**120,5001**	20	0	0	22	0	0	**0**	1.237,39	0,00	0,00	1.357,8902	0,00	0,00	0,00	**1.357,8902**	124,5667	**0,00**
16696	VERUTEX B 201MG CRENE DERM BG 15G	UND	1	**77,15**	5	0	0	6	0	0	**0**	393,19	0,00	0,00	470,34	0,00	0,00	0,00	**470,34**	156,78	**0,00**
16549	VERUTEX CREME DERM. 15 GR	UND	1	**51,28**	1	0	0	2	0	0	**0**	53,90	0,00	0,00	105,18	0,00	0,00	0,00	**105,18**	53,90	**0,00**
20917	VESICARE 10MG CX 30 COMP REV	UND	0	**0,00**	4	0	0	4	0	0	**0**	839,69	0,00	0,00	839,69	0,00	0,00	0,00	**839,69**	209,87	**0,00**
5447	VESICARE 5 MG CX 30 COMP	CX	2	**302,2925**	4	0	0	6	0	0	**0**	598,59	0,00	0,00	900,8826	0,00	0,00	0,00	**900,8826**	301,42	**0,00**
5529	VESOMNI 6MG + 0,4MG 30 COMP	UND	1	**186,1001**	5	0	0	6	0	0	**0**	851,48	0,00	0,00	1.037,5801	0,00	0,00	0,00	**1.037,5801**	170,63	**0,00**
18345	VI FERRIN 20+0,333+1,0MCG ELIXIR FR	UND	0	**0,00**	1	0	0	1	0	0	**0**	23,82	0,00	0,00	23,82	0,00	0,00	0,00	**23,82**	23,82	**0,00**

ESTADO DE SERGIPE
FUNDO MUNICIPAL DE SAUDE DE ITABAIANA
Balancete Mensal - Estoque Acumulado

De 01/01/2020 à 31/12/2020

	Produto	UND	Saldo Período Anterior		Movimento do Período																
			Acumulado		Estoque (Quantidade)							Valores (R$)									
					Entradas			Saidas				Entrada			Saídas						
			Estoque (A)	Total (B)	Aquis. (C)	Canc. (D)	DOA/ADJ /IAQ/DAC (E)	Req/ED/T/ES (F)	RGL ESTOQ. (G)	Estorno (H)	Saldo (A+C-D-E-F-G+H)	Aquis. (I)	Canc. (J)	DOA/ADJ/IAQ/DAC (K)	Req/ED/T/ES (L)	RGL ESTOQ. (M)	Estorno. (N)	Vl. Sob.(O) (B+I-J-K-L-M+N)	Total (P) (L+M-N)	Vl. Médio	Total (B+I-J+D-L-M+N)
21042	VI-FERRIN 150+0,25+7,5MCG SOL OR FR X 20ML	UND	0	**0,00**	6	0	0	6	0	0	**0**	165,41	0,00	0,00	165,41	0,00	0,00	0,00	**165,41**	27,63	**0,00**
17840	VI-FERRIN 20+0,333+1,0MCG ELIXIR FR 150ML	UND	0	**0,00**	2	0	0	2	0	0	**0**	51,54	0,00	0,00	51,54	0,00	0,00	0,00	**51,54**	51,54	**0,00**
16393	VI-FERRIN 300+5+15MCG FR 60 COMP REV	UND	1	**46,61**	13	0	0	14	0	0	**0**	657,74	0,00	0,00	704,35	0,00	0,00	0,00	**704,35**	144,55	**0,00**
5773	VICTOZA 6MG/ML SOL INJ X 2 CARP	UND	4	**1.872,40**	101	0	0	105	0	0	**0**	47.321,67	913,40	0,00	49.194,07	0,00	913,40	0,00	**48.280,67**	901,46	**0,00**
16542	VIDMAX 100MG CX C/ 60 COMP REV	UND	2	**320,28**	2	0	0	4	0	0	**0**	293,22	0,00	0,00	613,50	0,00	0,00	0,00	**613,50**	146,61	**0,00**
17727	VIDMAX 25MG C/ 60 COMP	UND	0	**0,00**	1	0	0	1	0	0	**0**	33,38	0,00	0,00	33,38	0,00	0,00	0,00	**33,38**	33,38	**0,00**
6593	VIDMAX 50MG CX 60 COMP REV	UND	0	**0,00**	2,2	0	0	2,2	0	0	**0**	290,56	0,00	0,00	290,56	0,00	0,00	0,00	**290,56**	723,70	**0,00**
19928	VIDRO DA PORTA TRAS ESQ, ORIGINAL - AUTOGLASS	UND	0	**0,00**	1	0	0	1	0	0	**0**	622,70	0,00	0,00	622,70	0,00	0,00	0,00	**622,70**	622,70	**0,00**
5450	VIMOVO 500 + 20 MG CX 20 COMP REV	UND	0	**0,00**	1	0	0	1	0	0	**0**	32,47	0,00	0,00	32,47	0,00	0,00	0,00	**32,47**	32,47	**0,00**
18953	VINAGRE 500 ML - CARICIA	UND	0	**0,00**	90	0	0	90	0	0	**0**	89,10	0,00	0,00	89,10	0,00	0,00	0,00	**89,10**	0,99	**0,00**
6255	VINAGRE 500 ML - FOLHA VERDE	UND	0	**0,00**	3	0	0	3	0	0	**0**	3,90	0,00	0,00	3,90	0,00	0,00	0,00	**3,90**	1,30	**0,00**
20470	VISOR E ETIQUETA PARA PASTA SUSPENSA C/ 50 - DELLO	CX	0	**0,00**	18	0	0	0	0	0	**18**	90,00	0,00	0,00	0,00	0,00	0,00	0,00	**0,00**	5,00	**90,00**
13786	VISOR E ETIQUETA PARA PASTA SUSPENSA COM 50 UND	CX	5	**27,00**	0	0	0	0	0	0	**5**	0,00	0,00	0,00	0,00	0,00	0,00	0,00	**0,00**	5,40	**27,00**
13104	VISOR E ETIQUETA PARA PASTA SUSPENSA COM 50 UND - DELLO	CX	2	**10,80**	10	0	0	2	0	0	**10**	54,00	0,00	0,00	10,80	0,00	0,00	0,00	**10,80**	5,40	**54,00**
14833	VITACID ACNE 25GR	UND	1	**72,3999**	5	0	0	6	0	0	**0**	326,43	0,00	0,00	398,8299	0,00	0,00	0,00	**398,8299**	74,69	**0,00**
21727	VITACID CR 0,05% 25GR	UND	0	**0,00**	1	0	0	1	0	0	**0**	39,24	0,00	0,00	39,24	0,00	0,00	0,00	**39,24**	39,24	**0,00**
21574	VITACID PLUS BG 15G	UND	0	**0,00**	6	0	0	6	0	0	**0**	557,75	0,00	0,00	557,75	0,00	0,00	0,00	**557,75**	90,35	**0,00**
587	Vitamina C (ácido ascórbico) 100mg/ml, solução injetável, ampola com 5ml. - FARMACE	UND	0	**0,00**	3.500	0	0	2.800	0	0	**700**	3.255,00	0,00	0,00	2.604,00	0,00	0,00	0,00	**2.604,00**	1,86	**651,00**
19312	VITAMINA COMPL B - COMP. BASICA: B1,B2,B5,B6 E PP - FORMA FAMACEUTICA - SOL. INJETÁVEL - HYPOFARMA	AMP	0	**0,00**	3.500	0	0	3.030	0	0	**470**	5.775,00	0,00	0,00	4.999,50	0,00	0,00	0,00	**4.999,50**	4,95	**775,50**
20865	VITAMINA D 15.000 UI, SACHÊ LAMINADO 04 CÁPSULAS CADA - MANIPULADO	CAP	0	**0,00**	10.000	0	0	0	0	0	**10.000**	10.000,00	0,00	0,00	0,00	0,00	0,00	0,00	**0,00**	1,00	**10.000,00**
21581	VITANOL-A 0,05% CREME TB 30G	UND	0	**0,00**	1	0	0	1	0	0	**0**	41,43	0,00	0,00	41,43	0,00	0,00	0,00	**41,43**	41,43	**0,00**
14610	VITERGAN MASTER CX 30 CAP	UND	2	**142,1734**	8	0	0	10	0	0	**0**	574,13	0,00	0,00	716,3034	0,00	0,00	0,00	**716,3034**	145,88	**0,00**
17359	VITERGAN ZINCO PL CX 30 COMP	UND	0	**0,00**	10	0	0	10	0	0	**0**	797,32	0,00	0,00	797,32	0,00	0,00	0,00	**797,32**	162,32	**0,00**
18336	VIVERDAL 2MG C/ 30 COMP REV	UND	0	**0,00**	3	0	0	3	0	0	**0**	48,72	0,00	0,00	48,72	0,00	0,00	0,00	**48,72**	16,24	**0,00**
21033	VODOL LOÇÃO SPRAY FR 60ML	UND	0	**0,00**	1	0	0	1	0	0	**0**	33,06	0,00	0,00	33,06	0,00	0,00	0,00	**33,06**	33,06	**0,00**
20329	VODOL SPRAY FR 60ML	UND	0	**0,00**	1	0	0	1	0	0	**0**	32,39	0,00	0,00	32,39	0,00	0,00	0,00	**32,39**	32,39	**0,00**
17770	VOLANTE, ORIGINAL - LUK	UND	0	**0,00**	1	0	0	1	0	0	**0**	3.334,15	0,00	0,00	3.334,15	0,00	0,00	0,00	**3.334,15**	3.334,15	**0,00**
20119	VOLTAREN 50MG CX 20 COMP	UND	0	**0,00**	1	0	0	1	0	0	**0**	34,95	0,00	0,00	34,95	0,00	0,00	0,00	**34,95**	34,95	**0,00**
16960	VONAU FLASH 4MG CX 10 COMP	UND	0	**0,00**	7	0	0	7	0	0	**0**	217,32	0,00	0,00	217,32	0,00	0,00	0,00	**217,32**	31,91	**0,00**
14512	VONAU FLASH 8MG CX C/ 10 COMP	UND	5	**303,925**	4	0	0	9	0	0	**0**	246,81	0,00	0,00	550,735	0,00	0,00	0,00	**550,735**	61,55	**0,00**
17093	VYTORIN 10+20MG CX 30 COMP	UND	0	**0,00**	16	0	0	16	0	0	**0**	2.404,48	0,00	0,00	2.404,48	0,00	0,00	0,00	**2.404,48**	302,59	**0,00**
21172	WINTER AP 6+120MG CX 8 CAP	CX	0	**0,00**	8	0	0	8	0	0	**0**	229,56	0,00	0,00	229,56	0,00	0,00	0,00	**229,56**	28,59	**0,00**
13348	XALATAN 50MCG SOL OFT GTS FR 2,5 ML	UND	1	**150,2299**	3	0	0	4	0	0	**0**	445,24	0,00	0,00	595,4699	0,00	0,00	0,00	**595,4699**	156,99	**0,00**
5456	XARELTO 10MG CX 30 COMP REV	CX	7	**2.023,1695**	41	0	0	48	0	0	**0**	12.903,11	296,84	0,00	14.933,1443	0,00	296,84	0,00	**14.636,3043**	611,38	**0,00**
5458	XARELTO 15MG CX 28 COMP REV	CX	2	**537,79**	23	0	0	25	0	0	**0**	6.684,81	277,05	0,00	7.222,60	0,00	277,05	0,00	**6.945,55**	569,98	**0,00**
6272	XARELTO 20MG, CAIXA COM 28 COMP REV	CX	11	**2.721,5855**	173	0	0	184	0	0	**0**	43.719,86	743,34	0,00	46.457,6137	0,00	743,34	0,00	**45.714,2737**	754,13	**0,00**
2257	XAROPE DE GUACO 35 MG/ML 100 ML	UND	1.300	**2.600,00**	0	0	0	50	0	0	**1.250**	0,00	0,00	0,00	100,00	0,00	0,00	0,00	**100,00**	2,00	**2.500,00**

ESTADO DE SERGIPE
FUNDO MUNICIPAL DE SAUDE DE ITABAIANA
Balancete Mensal - Estoque Acumulado

De 01/01/2020 à 31/12/2020

Produto		UND	Saldo Período Anterior		Movimento do Período																
			Acumulado		Estoque (Quantidade)							Valores (R$)									
					Entradas			Saidas				Entrada			Saídas						
			Estoque (A)	Total (B)	Aquis. (C)	Canc. (D)	DOA/ADJ /IAQ/DAC (E)	Req/ED/T/ES (F)	RGL ESTOQ. (G)	Estorno (H)	Saldo (A+C-D-E-F-G+H)	Aquis. (I)	Canc. (J)	DOA/ADJ/IAQ/DAC (K)	Req/ED/T/ES (L)	RGL ESTOQ. (M)	Estorno. (N)	Vl. Sob.(O) (B+I-J-K-L-M+N)	Total (P) (L+M-N)	Vl. Médio	Total (B+I-J+D-L-M+N)
7119	XAROPE DE GUACO 35MG/ML 100ML	FRC	350	**700,00**	0	0	0	350	0	0	**0**	0,00	0,00	0,00	700,00	0,00	0,00	0,00	**700,00**	2,00	**0,00**
14530	XAROPE DE GUACO 35MG/ML 120 ML	FRC	400	**800,00**	0	0	0	0	0	0	**400**	0,00	0,00	0,00	0,00	0,00	0,00	0,00	**0,00**	2,00	**800,00**
5461	XAROPE DE GUACO FR 100 ML	UND	1.000	**1.890,00**	0	0	0	0	0	0	**1.000**	0,00	0,00	0,00	0,00	0,00	0,00	0,00	**0,00**	1,89	**1.890,00**
13356	XIGDUO XR 10+1000MG CX 30 COMP REV	UND	0	**0,00**	33	0	0	33	0	0	**0**	6.430,31	0,00	0,00	6.430,31	0,00	0,00	0,00	**6.430,31**	391,63	**0,00**
14607	XIGDUO XR 10+1000MG CX 30 COMP REV.	UND	5	**956,41**	2	0	0	7	0	0	**0**	389,56	0,00	0,00	1.345,97	0,00	0,00	0,00	**1.345,97**	194,78	**0,00**
14612	XIGDUO XR 5+1000MG CX 60 COMP REV	UND	13	**2.307,97**	41	0	0	54	0	0	**0**	7.919,87	0,00	0,00	10.227,8406	0,00	0,00	0,00	**10.227,8406**	580,10	**0,00**
17999	XULTOPHY 3,6MG/ML C/ 1 SIST. APL	UND	0	**0,00**	26	0	0	26	0	0	**0**	5.451,25	0,00	0,00	5.451,25	0,00	0,00	0,00	**5.451,25**	420,56	**0,00**
21273	YAZ FLEX 3MG+0,02MG 30 COMP REV	UND	0	**0,00**	1	0	0	1	0	0	**0**	92,57	0,00	0,00	92,57	0,00	0,00	0,00	**92,57**	92,57	**0,00**
12992	ZANIDIP 10MG, CX COM 30 COMP	UND	3	**347,54**	9	0	0	12	0	0	**0**	1.050,72	0,00	0,00	1.398,2601	0,00	0,00	0,00	**1.398,2601**	119,49	**0,00**
5465	ZANIPID 10 MG, CAIXA COM 30 COMP	CX	1	**120,81**	0	0	0	1	0	0	**0**	0,00	0,00	0,00	120,81	0,00	0,00	0,00	**120,81**	120,81	**0,00**
6359	ZANIPID 10MG, CAIXA COM 30 COMP	UND	1	**119,48**	1	0	0	2	0	0	**0**	115,23	0,00	0,00	234,71	0,00	0,00	0,00	**234,71**	234,71	**0,00**
21045	ZAP 10MG CX 30 COMP	UND	0	**0,00**	1	0	0	1	0	0	**0**	109,75	0,00	0,00	109,75	0,00	0,00	0,00	**109,75**	109,75	**0,00**
6589	ZAP 2.5MG CX COM 30 COMP	UND	6	**321,12**	8	0	0	14	0	0	**0**	413,00	0,00	0,00	734,12	0,00	0,00	0,00	**734,12**	103,95	**0,00**
14872	ZAP 5MG CX C/ 30 COMP	UND	1	**95,06**	8	0	0	9	0	0	**0**	861,97	0,00	0,00	957,03	0,00	0,00	0,00	**957,03**	218,62	**0,00**
19862	ZARGUS 1MG C/ 30 COMP	UND	0	**0,00**	59	0	0	59	0	0	**0**	1.782,56	0,00	0,00	1.782,56	0,00	0,00	0,00	**1.782,56**	60,88	**0,00**
15592	ZARMINE 25MG CX C/ 30 COMP REV	UND	1	**22,23**	1	0	0	2	0	0	**0**	25,29	0,00	0,00	47,52	0,00	0,00	0,00	**47,52**	25,29	**0,00**
18356	ZARMINE 50MG CX 30 COMP REV	UND	0	**0,00**	6	0	0	6	0	0	**0**	296,58	0,00	0,00	296,58	0,00	0,00	0,00	**296,58**	99,49	**0,00**
18022	ZART H 100+25MG CX 30 COMP REV	UND	0	**0,00**	2	0	0	2	0	0	**0**	133,16	0,00	0,00	133,16	0,00	0,00	0,00	**133,16**	66,58	**0,00**
14636	ZELMAC 6MG CX 60 COMP	UND	9	**3.246,15**	1	0	0	10	0	0	**0**	390,99	0,00	0,00	3.637,1397	0,00	0,00	0,00	**3.637,1397**	390,99	**0,00**
18810	ZELMAC 6MG CX C/ 30 COMP	UND	0	**0,00**	20	0	0	20	0	0	**0**	3.961,00	0,00	0,00	3.961,00	0,00	0,00	0,00	**3.961,00**	396,10	**0,00**
16579	ZELMAC 6MG CX C/ 60 COMP	UND	1	**391,90**	0	0	0	1	0	0	**0**	0,00	0,00	0,00	391,90	0,00	0,00	0,00	**391,90**	391,90	**0,00**
15589	ZETIA 10MG CX C/ 30 COMP	UND	3	**234,05**	24	0	0	27	0	0	**0**	1.853,32	0,00	0,00	2.086,975	0,00	0,00	0,00	**2.086,975**	156,19	**0,00**
5759	ZETROM XL 150MG COM 30 COMPRIMIDOS	UND	1	**88,71**	6	0	0	7	0	0	**0**	544,20	0,00	0,00	632,91	0,00	0,00	0,00	**632,91**	93,30	**0,00**
20860	ZETRON XL 300MG CX 30 COMP REV	UND	0	**0,00**	5	0	0	5	0	0	**0**	661,30	0,00	0,00	661,30	0,00	0,00	0,00	**661,30**	132,30	**0,00**
14219	ZETSIM 10+40MG CX 30 COMP	UND	1	**125,02**	0	0	0	1	0	0	**0**	0,00	0,00	0,00	125,02	0,00	0,00	0,00	**125,02**	125,02	**0,00**
6902	ZETSIM 10/20 MG COM 30 COMP	CX	12	**874,66**	9	0	0	21	0	0	**0**	693,53	0,00	0,00	1.568,1896	0,00	0,00	0,00	**1.568,1896**	146,76	**0,00**
7258	ZILEPAM 2MG CX COM 480 COMP	CX	843	**23.174,40**	0	0	0	130	0	0	**713**	0,00	0,00	0,00	2.274,766	0,00	0,00	0,00	**2.274,766**	94,2982	**20.899,634**
14826	ZINA 5MG CX 10 COMP	UND	3	**108,12**	4	0	0	7	0	0	**0**	144,04	0,00	0,00	252,16	0,00	0,00	0,00	**252,16**	36,88	**0,00**
20864	ZINCO 60 MG, SACHÊ LAMINADO 04 CÁPSULAS CADA - MANIPULADO	CAP	0	**0,00**	10.000	0	0	0	0	0	**10.000**	5.000,00	0,00	0,00	0,00	0,00	0,00	0,00	**0,00**	0,50	**5.000,00**
6406	ZINNAT 250MG SUS FR 70ML	UND	0	**0,00**	1	0	0	1	0	0	**0**	126,66	0,00	0,00	126,66	0,00	0,00	0,00	**126,66**	126,66	**0,00**
14634	ZINNAT 500MG C/ 20 COMP	UND	8	**2.381,76**	8	0	0	16	0	0	**0**	2.206,40	0,00	0,00	4.588,16	0,00	0,00	0,00	**4.588,16**	551,60	**0,00**
20488	ZIRVIT KIDS 100ML	UND	0	**0,00**	1	0	0	1	0	0	**0**	45,17	0,00	0,00	45,17	0,00	0,00	0,00	**45,17**	45,17	**0,00**
15842	ZIRVIT KIDS SUS ORAL FR 150ML	UND	3	**150,61**	66	0	0	69	0	0	**0**	3.393,08	51,18	0,00	3.544,46	0,00	51,18	0,00	**3.493,28**	155,12	**0,00**
12951	ZIRVIT MULTI, CX COM 30 COMP REV	UND	0	**0,00**	4	0	0	4	0	0	**0**	235,80	0,00	0,00	235,80	0,00	0,00	0,00	**235,80**	57,67	**0,00**
13349	ZIRVIT PLUS CX 30 COMP REV	UND	7	**602,05**	62	0	0	69	0	0	**0**	5.154,17	165,74	0,00	5.753,5359	0,00	165,74	0,00	**5.587,7959**	162,62	**0,00**
18352	ZIRVIT VITA MOLES 30 CAP	UND	0	**0,00**	7	0	0	7	0	0	**0**	241,30	0,00	0,00	241,30	0,00	0,00	0,00	**241,30**	67,40	**0,00**
6916	ZODEL 50MG CX COM 28 COMP REV	UND	4	**407,48**	2	0	0	6	0	0	**0**	229,66	0,00	0,00	637,14	0,00	0,00	0,00	**637,14**	216,70	**0,00**
20190	ZOLOFT 50MG C/ 30 COMP	UND	0	**0,00**	1	0	0	1	0	0	**0**	96,28	0,00	0,00	96,28	0,00	0,00	0,00	**96,28**	96,28	**0,00**
15851	ZYAD DIARIO 5MG C/30 COMP REV	UND	3	**126,14**	0	0	0	3	0	0	**0**	0,00	0,00	0,00	126,1401	0,00	0,00	0,00	**126,1401**	42,0467	**0,00**
6594	ZYLINOX 10MG COM 20 COMP	UND	10	**332,00**	0	0	0	10	0	0	**0**	0,00	0,00	0,00	332,00	0,00	0,00	0,00	**332,00**	33,20	**0,00**
15768	ZYLORIC 300MG CX C/ 30 COMP	UND	4	**166,02**	6	0	0	10	0	0	**0**	280,53	0,00	0,00	446,55	0,00	0,00	0,00	**446,55**	42,43	**0,00**
16593	ZYPRED 6ML	UND	1	**58,52**	2	0	0	3	0	0	**0**	121,31	0,00	0,00	179,83	0,00	0,00	0,00	**179,83**	121,31	**0,00**
16697	ZYPRED COL 3ML	UND	1	**30,87**	0	0	0	1	0	0	**0**	0,00	0,00	0,00	30,87	0,00	0,00	0,00	**30,87**	30,87	**0,00**

ESTADO DE SERGIPE

FUNDO MUNICIPAL DE SAUDE DE ITABAIANA

Balancete Mensal - Estoque Acumulado

De 01/01/2020 à 31/12/2020

Produto		UND	Saldo Período Anterior		Movimento do Período																	
			Acumulado		Estoque (Quantidade)							Valores (R$)										
					Entradas			Saidas				Entrada			Saídas							
			Estoque (A)	Total (B)	Aquis. (C)	Canc. (D)	DOA/ADJ /IAQ/DAC (E)	Req/ED/T/E S (F)	RGL ESTOQ. (G)	Estorno (H)	Saldo (A+C-D-E-F-G+H)	Aquis. (I)	Canc. (J)	DOA/ADJ/I AQ/DAC (K)	Req/ED/T/ES (L)	RGL ESTOQ. (M)	Estorno. (N)	Vl. Sob.(O) (B+I-J-K-L-M+N)	Total (P) (L+M-N)	Vl. Médio	Total (B+I-J+D-L-M+N)
16690	ZYRTEC 1MG SOL ORAL FR 120ML	UND	1	**52,87**	0	0	0	1	0	0	**0**	0,00	0,00	0,00	52,87	0,00	0,00	0,00	**52,87**	52,87	**0,00**
		Total Geral :	**11.226.837,95**	**3.820.947,803**	**13.120.374,46**	**49**	**0**	**20.169.599,26**	**0**	**402.833**	**4.580.397,15**	**9.731.679,671**	**122.699,330**	**0,000**	**10.829.784,599**	**0,000**	**57.306,548**	**10.995,039**	**10.761.483,012**		**2.657.450,092**

MARA RÚBIA DO NASCIMENTO MELO

SECRETARIO (A) MUNICIPAL Mat.23087

ESTADO DE SERGIPE

FUNDO MUNICIPAL DE SAUDE DE ITABAIANA

Inventário Patrimonial

DEZEMBRO/2020

Órgão / Unid.Orç. / Setor / Grupo / Bens	Tipo Entrada	Estado	Situação	Data	Valor	Valor Depreciado
03 - SECRETARIA MUNICIPAL DE SAÚDE DE ITABAIANA					**6.845.050,41**	**0,00**
0301 - FUNDO MUNICIPAL DE SÁUDE DE ITABAIANA					**6.845.050,41**	**0,00**
346 - (L.D.) - SALA - ESPAÇO DE CONVIVENCIA					**6.773,00**	**0,00**
5206 - Aparelhos e Utensílios Domésticos					**1.695,00**	**0,00**
97739 - TELEVISOR DE 42", COM CONVERSOR DIGITAL TIPO LCD, PORTA USB, MARCA PHILCO	Compra	Novo	Ativo	09/08/2018	1.695,00	0,00
5299 - Outros Materiais Permanentes					**5.078,00**	**0,00**
94694 - CONJUNTO DE SOFÁ C/ 03 LUGARES EM NAPA PRETA	Compra	Novo	Ativo	30/08/2012	490,00	0,00
96101 - BEBEDOURO PURIFICADOR REFRIGERADO "MASTER FRIO"	Compra	Novo	Ativo	30/06/2016	388,00	0,00
97253 - SOFÁ C/ 03 LUGARES C/ ASSENTO E ENCOSTO FIXO, MARCA IDEALIZE, MOD. TAMBAU	Compra	Novo	Ativo	16/02/2018	700,00	0,00
97254 - SOFÁ C/ 03 LUGARES C/ ASSENTO E ENCOSTO FIXO, MARCA IDEALIZE, MOD. TAMBAU	Compra	Novo	Ativo	16/02/2018	700,00	0,00
97255 - SOFÁ C/ 03 LUGARES C/ ASSENTO E ENCOSTO FIXO, MARCA IDEALIZE, MOD. TAMBAU	Compra	Novo	Ativo	16/02/2018	700,00	0,00
97256 - SOFÁ C/ 03 LUGARES C/ ASSENTO E ENCOSTO FIXO, MARCA IDEALIZE, MOD. TAMBAU	Compra	Novo	Ativo	16/02/2018	700,00	0,00
97257 - SOFÁ C/ 03 LUGARES C/ ASSENTO E ENCOSTO FIXO, MARCA IDEALIZE, MOD. TAMBAU	Compra	Novo	Ativo	16/02/2018	700,00	0,00
97258 - SOFÁ C/ 03 LUGARES C/ ASSENTO E ENCOSTO FIXO, MARCA IDEALIZE, MOD. TAMBAU	Compra	Novo	Ativo	16/02/2018	700,00	0,00
344 - (L.D.) - SALA DE ATIV. COLETIVAS Nº 01					**4.103,23**	**0,00**
5206 - Aparelhos e Utensílios Domésticos					**1.890,00**	**0,00**
94723 - TELEVISOR 42" , MARCA "CCE" - LED FULL, HD. CONVERSOR INTEGRADO HDMI. USB, ENTRADA PARA PC.	Compra	Novo	Ativo	19/11/2012	1.890,00	0,00
5224 - Mobiliário Em Geral					**1.200,00**	**0,00**
97161 - MESA EM MADEIRA MEDINDO 2,00 X 1,00 X 0,76 CM, MARCA MARTINUCCI	Compra	Novo	Ativo	16/02/2018	400,00	0,00
97164 - MESA EM MADEIRA MEDINDO 2,00 X 1,00 X 0,76 CM, MARCA MARTINUCCI	Compra	Novo	Ativo	16/02/2018	400,00	0,00
97166 - MESA EM MADEIRA MEDINDO 2,00 X 1,00 X 0,76 CM, MARCA MARTINUCCI	Compra	Novo	Ativo	16/02/2018	400,00	0,00
5299 - Outros Materiais Permanentes					**1.013,23**	**0,00**
96699 - VENTILDADOR DE TETO C/ 04 PAS, MARCA "VENTIDELTRA"	Compra	Novo	Ativo	11/11/2016	133,23	0,00
97205 - ARMARIO DE AÇO C/ 02 PORTAS MED. 1.80 X 0,75 M, MARCA " AMAPÁ"	Compra	Novo	Ativo	16/02/2018	440,00	0,00
97236 - ARMARIO DE AÇO C/ 02 PORTAS MED. 1,80 X 0,75M, MARCA AMAPÁ	Compra	Novo	Ativo	16/02/2018	440,00	0,00
345 - (L.D.) - SALA DE ATIVID. COLETIVAS Nº 02					**7.007,46**	**0,00**
5224 - Mobiliário Em Geral					**800,00**	**0,00**
97162 - MESA EM MADEIRA MEDINDO 2,00 X 1,00 X 0,76 CM, MARCA MARTINUCCI	Compra	Novo	Ativo	16/02/2018	400,00	0,00
97167 - MESA EM MADEIRA MEDINDO 2,00 X 1,00 X 0,76 CM, MARCA MARTINUCCI	Compra	Novo	Ativo	16/02/2018	400,00	0,00
5299 - Outros Materiais Permanentes					**6.207,46**	**0,00**
96619 - APARELHO DE SOM MINISISTEM ENTRADA USB, REPRODUÇÃO CD/MP-3, 2.000 W, SAMSUNG MX-HS, 6500ZD COM 02 CAIXAS DE SOM	Compra	Novo	Ativo	11/11/2016	2.000,00	0,00
96623 - CAIXA AMPLIFICADA DE SOM MIN 80 W, BLUTETOOH USB-SD- FM, MARCA MODELO FRHAM MF-400AP	Compra	Novo	Ativo	11/11/2016	990,00	0,00

Órgão / Unid.Orç. / Setor / Grupo / Bens	Tipo Entrada	Estado	Situação	Data	Valor	Valor Depreciado
96625 - PANDEIRO EM POLICARBONATO TELA TRANSPARENTE 10", MARCA /MODELO IZZO PAN 45	Compra	Novo	Ativo	11/11/2016	100,00	0,00
96626 - PANDEIRO EM POLICARBONATO TELA TRANSPARENTE 10", MARCA /MODELO IZZO PAN 45	Compra	Novo	Ativo	11/11/2016	100,00	0,00
96627 - PANDEIRO EM POLICARBONATO TELA TRANSPARENTE 10", MARCA /MODELO IZZO PAN 45	Compra	Novo	Ativo	11/11/2016	100,00	0,00
96628 - PANDEIRO EM POLICARBONATO TELA TRANSPARENTE 10", MARCA /MODELO IZZO PAN 45	Compra	Novo	Ativo	11/11/2016	100,00	0,00
96629 - PANDEIRO EM POLICARBONATO TELA TRANSPARENTE 10", MARCA /MODELO IZZO PAN 45	Compra	Novo	Ativo	11/11/2016	100,00	0,00
96630 - TIMBAL EM MADEIRA PELE POLIESTER 90X14" , MARCA/MODELO "IZZO", TM -64	Compra	Novo	Ativo	11/11/2016	437,00	0,00
96631 - TIMBAL EM MADEIRA PELE POLIESTER 90X14" , MARCA/MODELO "IZZO", TM -64	Compra	Novo	Ativo	11/11/2016	437,00	0,00
96632 - TIMBAL EM MADEIRA PELE POLIESTER 90X14" , MARCA/MODELO "IZZO", TM -64	Compra	Novo	Ativo	11/11/2016	437,00	0,00
96701 - VENTILDADOR DE TETO C/ 04 PAS, MARCA "VENTIDELTRA"	Compra	Novo	Ativo	11/11/2016	133,23	0,00
96705 - VENTILDADOR DE TETO C/ 04 PAS, MARCA "VENTIDELTRA"	Compra	Novo	Ativo	11/11/2016	133,23	0,00
97206 - ARMARIO DE AÇO C/ 02 PORTAS MED. 1.80 X 0,75 M, MARCA " AMAPÁ"	Compra	Novo	Ativo	16/02/2018	440,00	0,00
97211 - ESTANTE DE AÇO C/ 06 PRATELEIRAS C/ REFORÇO MARCA "AMAPÁ"	Compra	Novo	Ativo	16/02/2018	130,00	0,00
97229 - ARMARIO DE AÇO C/ 02 PORTAS MED. 1,80 X 0,75M, MARCA AMAPÁ	Compra	Novo	Ativo	16/02/2018	440,00	0,00
97247 - ESTANTE DE AÇO C/ 06 PRATELEIRAS C/ REFORÇO, MARCA "AMAPÁ"	Compra	Novo	Ativo	16/02/2018	130,00	0,00
295 - ABRIGO NOSSAS VIDAS EM SUAS MÃOS					**1.829,00**	**0,00**
5299 - Outros Materiais Permanentes					**1.829,00**	**0,00**
93379 - BALANÇA MECÂNICA PORTÁTIL "G TECH"	Compra	Novo	Ativo	14/09/2010	29,00	0,00
94371 - CAMA DE FAWLER CAB. TUBULAR (SEMI LUXO), MED. 1,90 X 0,90CM	Compra	Novo	Ativo	07/12/2011	1.800,00	0,00
76 - ALMOXARIFADO CENTRAL					**744,00**	**0,00**
5299 - Outros Materiais Permanentes					**744,00**	**0,00**
95916 - ARMARIO EM AÇO C/ 02 PORTAS, MED. 1,80 X 0,75 M - "PANDIN"	Compra	Novo	Ativo	24/05/2016	372,00	0,00
95927 - ARMARIO EM AÇO C/ 02 PORTAS, MED. 1,80 X 0,75 M - "PANDIN"	Compra	Novo	Ativo	24/05/2016	372,00	0,00
405 - ALMOXARIFADO DEPOSITO ¨ 1 ¨					**154,00**	**0,00**
5218 - Máquinas, Utensílios e Equipamentos Diversos					**114,00**	**0,00**
93647 - VENTILADOR DE TETO COM 03 PALHETAS	Compra	Novo	Ativo	28/10/2010	114,00	0,00
5224 - Mobiliário Em Geral					**40,00**	**0,00**
738 - MESA EM MADEIRA 0,90 X 0,6O MT	Compra	Novo	Ativo	01/01/2003	40,00	0,00
330 - AREA COBERTA					**365,00**	**0,00**
5299 - Outros Materiais Permanentes					**365,00**	**0,00**
93780 - EXTINTOR DE INCÊNDIO - CAP. 6 KG	Compra	Novo	Ativo	28/10/2010	365,00	0,00
286 - ASSESSORIA JURÍDICA					**0,00**	**0,00**
5219 - Equipamentos de Processamento de Dados					**0,00**	**0,00**
92770 - CPU COM MODULO ISOLADOR MIE 3G, PLACA MÃE AM2, HD 160 6B, MEMORIA DDR2 163667, PROC. LE 1200, GRAVADOR DVD - RW 20 X +	Compra	Novo	Ativo	03/04/2009	0,00	0,00
388 - ASSOCIAÇÃO COMUNITARIA DOS MORADORES DO POV. CABEÇA DO RUSSO					**1.638,00**	**0,00**

Órgão / Unid.Orç. / Setor / Grupo / Bens	Tipo Entrada	Estado	Situação	Data	Valor	Valor Depreciado
5224 - Mobiliário Em Geral					**128,00**	**0,00**
96486 - CADEIRA GIRATORIA C/ BRAÇOS, MARCA " MARTIFLEX"	Compra	Novo	Ativo	05/08/2016	128,00	0,00
5299 - Outros Materiais Permanentes					**1.510,00**	**0,00**
96554 - ESCADINHA C/ 02 DEGRAUS EM AÇO INOXIDÁVEL	Compra	Novo	Ativo	13/09/2016	160,00	0,00
96722 - MACA P/ TRANSPORTE EM PINTURA EPOXI C/ GRADES LATERAIS EM AÇO INOXIDAVEL C/ SUPORTE DE SORO E COLCHONETE, MARCA "TUBOME	Compra	Novo	Ativo	17/11/2016	1.350,00	0,00
275 - C.R.A.S CENTRO DE REFERÊNCIA E ASSISTÊNCIA SOCIAL					**441,30**	**0,00**
5299 - Outros Materiais Permanentes					**441,30**	**0,00**
61 - DIVAN PARA EXAME CLINICO	Compra	Novo	Ativo	01/01/2003	108,00	0,00
1440 - DIVÃ PARA EAME CLÍNICO ADULTO MARCA FAWLER	Compra	Novo	Ativo	30/12/2005	333,30	0,00
288 - C.T.A.					**17.173,43**	**0,00**
5206 - Aparelhos e Utensílios Domésticos					**1.040,00**	**0,00**
96013 - GELADEIRA COM 01 PORTA - CAP. 239 LT - MARCA CONSUL	Compra	Novo	Ativo	16/06/2016	1.040,00	0,00
5218 - Máquinas, Utensílios e Equipamentos Diversos					**550,00**	**0,00**
534 - VENTILADOR 30 CM	Compra	Novo	Ativo	09/05/2003	50,00	0,00
536 - VENTILADOR DE 30 CM	Compra	Novo	Ativo	09/05/2003	50,00	0,00
95467 - VENTILADOR DE TETO C/ 03 PÁS E UMA LAMPADA, MARCA "VENTISOL"	Compra	Novo	Ativo	02/02/2015	90,00	0,00
95473 - VENTILADOR DE TETO C/ 03 PÁS E UMA LAMPADA, MARCA "VENTISOL"	Compra	Novo	Ativo	02/02/2015	90,00	0,00
95477 - VENTILADOR DE TETO C/ 03 PÁS E UMA LAMPADA, MARCA "VENTISOL"	Compra	Novo	Ativo	02/02/2015	90,00	0,00
95480 - VENTILADOR DE TETO C/ 03 PÁS E UMA LAMPADA, MARCA "VENTISOL"	Compra	Novo	Ativo	02/02/2015	90,00	0,00
95486 - VENTILADOR DE TETO C/ 03 PÁS E UMA LAMPADA, MARCA "VENTISOL"	Compra	Novo	Ativo	02/02/2015	90,00	0,00
5219 - Equipamentos de Processamento de Dados					**6.674,00**	**0,00**
92970 - COMPUTADOR DESKTOP C/ 4 NÚCLEOS, PLACA MÃE, MEMÓRIA DDR 2.800MHZ, 26 B MEMÓRIA, PLACA DE REDE PCI WIRELESS 802-11G, HD 5	Compra	Novo	Ativo	23/06/2010	1.670,00	0,00
92972 - MONITOR "LG" - LCD 18"	Compra	Novo	Ativo	23/06/2010	430,00	0,00
92974 - IMPRESSORA LEXMARK E-360 DN ST- 2	Compra	Novo	Ativo	17/06/2010	1.390,00	0,00
94530 - COMPUTADOR C/04 NUCELOS PROCESSADOR VELOC. DE CADA NUCELO 2,80 GHZ FSB 1333 MHZ CAÇHE 1.2 4MB "ACCEPT"	Compra	Novo	Ativo	08/02/2012	1.485,00	0,00
97806 - IMPRESSORA MULTIFUCIONAL (A4), COM BULK INK ORIGINAL DE FABRICA, INTEFACES:USB 2.0 DE ALTA VELOCIDADE/WI-FI/ETHERNET, QU	Compra	Novo	Ativo	14/11/2018	1.699,00	0,00
5224 - Mobiliário Em Geral					**1.695,80**	**0,00**
495 - MESA EM FORMICA	Compra	Novo	Ativo	01/01/2003	78,00	0,00
513 - CADEIRA FIXA	Compra	Novo	Ativo	01/01/2003	38,00	0,00
1248 - MESA SEM GAVETA	Compra	Novo	Ativo	01/01/2003	100,00	0,00
92978 - MESA PARA COMPUTADOR MED. 0,60 X 0,43 X 0,75, MARCA VALOX	Compra	Novo	Ativo	28/06/2010	107,95	0,00

Órgão / Unid.Orç. / Setor / Grupo / Bens	Tipo Entrada	Estado	Situação	Data	Valor	Valor Depreciado
92979 - MESA PARA COMPUTADOR MED. 0,60 X 0,43 X 0,75, MARCA VALOX	Compra	Novo	Ativo	28/06/2010	107,95	0,00
92980 - MESA SECRETÁRIA EM "L", MED. 1,60 X 0,70 X 0,74M E 0,90 X 0,70 X 0,70 COM 03 GAVETAS, MARCA VALOX	Compra	Novo	Ativo	28/06/2010	388,95	0,00
92981 - MESA SECRETÁRIA EM "L", MED. 1,60 X 0,70 X 0,74M E 0,90 X 0,70 X 0,70 COM 03 GAVETAS, MARCA VALOX	Compra	Novo	Ativo	28/06/2010	388,95	0,00
94355 - CADEIRA PARA COLETA DE SANGUE "KHALTEC" - 700 C	Compra	Novo	Ativo	11/11/2011	236,00	0,00
94514 - CADEIRA GIRATORIA C/ RODIZIOS	Compra	Novo	Ativo	18/06/2012	250,00	0,00
5299 - Outros Materiais Permanentes					**7.213,63**	**0,00**
493 - ARQUIVO COM 04 GAVETAS	Compra	Novo	Ativo	01/01/2003	198,00	0,00
92750 - MACA GINECOLOGICA ESTOFADA	Compra	Novo	Ativo	29/12/2009	534,00	0,00
92975 - NO-BREAK "APC" - 600 VA, MONO	Compra	Novo	Ativo	01/06/2010	198,00	0,00
92976 - NO-BREAK "APC" - 600 VA, MONO	Compra	Novo	Ativo	01/06/2010	198,00	0,00
94507 - ARQUIVO DE AÇO C/ 04 GAVETAS "PANDIM"	Compra	Novo	Ativo	18/06/2012	625,00	0,00
94508 - ARQUIVO DE AÇO C/ 04 GAVETAS "PANDIM"	Compra	Novo	Ativo	18/06/2012	625,00	0,00
94509 - ARQUIVO DE AÇO C/ 04 GAVETAS "PANDIM"	Compra	Novo	Ativo	18/06/2012	625,00	0,00
94510 - ARQUIVO DE AÇO C/ 04 GAVETAS "PANDIM"	Compra	Novo	Ativo	18/06/2012	625,00	0,00
94511 - ARMARIO DE AÇO COM 02 PORTAS, MED.1,98 X 0,90 X 0,40	Compra	Novo	Ativo	18/06/2012	810,00	0,00
94512 - ARMARIO DE AÇO COM 02 PORTAS, MED.1,98 X 0,90 X 0,40	Compra	Novo	Ativo	18/06/2012	810,00	0,00
94515 - BALCÃO DE AÇO C/ 02 PORTAS E 02 GAVETAS, MED. 0,88 X 0,40 X 0,64	Compra	Novo	Ativo	18/06/2012	1.100,00	0,00
96992 - ARMARIO ALTO DE MADEIRA C/ 02 PORTAS, MARCA " MARTINUCCI"	Compra	Novo	Ativo	09/10/2017	865,63	0,00
265 - CAPS - RENATO BISPO DE LIMA					**17.073,45**	**0,00**
5206 - Aparelhos e Utensílios Domésticos					**3.382,00**	**0,00**
336 - REFRIGERADOR DMESTICO APRXIMADAMENTE 240 LITROS, 127 V COR BRANCA, 01 PORTA	Compra	Novo	Ativo	01/01/2003	488,00	0,00
94066 - FOGÃO INDUSTRIAL COM 04 BOCAS C/ FORNO "PROGAS"	Compra	Novo	Ativo	10/05/2011	1.199,00	0,00
97738 - TELEVISOR DE 42", COM CONVERSOR DIGITAL TIPO LCD, PORTA USB, MARCA PHILCO	Compra	Novo	Ativo	09/08/2018	1.695,00	0,00
5218 - Máquinas, Utensílios e Equipamentos Diversos					**3.090,00**	**0,00**
94180 - VENTILADOR COM COLUNA - 40CM, MARCA "VENTISOL"	Compra	Novo	Ativo	10/06/2011	110,00	0,00
94181 - VENTILADOR COM COLUNA - 40CM, MARCA "VENTISOL"	Compra	Novo	Ativo	10/06/2011	110,00	0,00
94182 - VENTILADOR COM COLUNA - 40CM, MARCA "VENTISOL"	Compra	Novo	Ativo	10/06/2011	110,00	0,00
94183 - VENTILADOR COM COLUNA - 40CM, MARCA "VENTISOL"	Compra	Novo	Ativo	10/06/2011	110,00	0,00
94311 - MÁQUINA DE COSTURA	Compra	Novo	Ativo	10/10/2011	650,00	0,00
94715 - AR CONDICIONADO "ELECTROLUX" - 10.000 BTU'S	Compra	Novo	Ativo	06/12/2012	600,00	0,00
97067 - RELOGIO ELETRONICO DE PONTO IDCLASS CONTROLID MULT	Compra	Novo	Ativo	17/11/2017	1.400,00	0,00
5219 - Equipamentos de Processamento de Dados					**3.490,00**	**0,00**

Órgão / Unid.Orç. / Setor / Grupo / Bens	Tipo Entrada	Estado	Situação	Data	Valor	Valor Depreciado
92895 - COMPUTADOR DESKTOP C/ 4 NÚCLEOS, PLACA MÃE, MEMÓRIA DDR 2.800MHZ, 26 B MEMÓRIA, PLACA DE REDE PCI WIRELESS 802-11G, HD 5	Compra	Novo	Ativo	23/06/2010	1.670,00	0,00
92901 - MONITOR "LG" - LCD 18"	Compra	Novo	Ativo	23/06/2010	430,00	0,00
94026 - IMPRESSORA LASER E-360DN "LEXMARK" (34S0501)	Compra	Novo	Ativo	22/12/2010	1.390,00	0,00
5224 - Mobiliário Em Geral					**3.058,95**	**0,00**
92899 - MESA SECRETÁRIA EM "L", MED. 1,60 X 0,70 X 0,74M E 0,90 X 0,70 X 0,70 COM 03 GAVETAS, MARCA VALOX	Compra	Novo	Ativo	28/06/2010	388,95	0,00
94101 - MESA P/ ATENDIMENTO C/ 03 GAVETAS TIPO SECRETÁRIA PARA ESCRITÓRIO MED. 1.20 X 0.60 X 0.74	Compra	Novo	Ativo	25/05/2011	198,00	0,00
94102 - MESA P/ ATENDIMENTO C/ 03 GAVETAS TIPO SECRETÁRIA PARA ESCRITÓRIO MED. 1.20 X 0.60 X 0.74	Compra	Novo	Ativo	25/05/2011	198,00	0,00
94103 - MESA P/ ATENDIMENTO C/ 03 GAVETAS TIPO SECRETÁRIA PARA ESCRITÓRIO MED. 1.20 X 0.60 X 0.74	Compra	Novo	Ativo	25/05/2011	198,00	0,00
94186 - CADEIRA GIRATÓRIA COM BRAÇOS	Compra	Novo	Ativo	10/06/2011	160,00	0,00
94188 - CADEIRA GIRATÓRIA COM BRAÇOS	Compra	Novo	Ativo	10/06/2011	160,00	0,00
94189 - CADEIRA GIRATÓRIA COM BRAÇOS	Compra	Novo	Ativo	10/06/2011	160,00	0,00
94190 - CADEIRA GIRATÓRIA COM BRAÇOS	Compra	Novo	Ativo	10/06/2011	160,00	0,00
94191 - CADEIRA GIRATÓRIA COM BRAÇOS	Compra	Novo	Ativo	10/06/2011	160,00	0,00
94226 - CADEIRA FIXA, SEM BRAÇOS REVESTIDA DE TECIDO, COR PRETA	Compra	Novo	Ativo	11/07/2011	44,00	0,00
94227 - CADEIRA FIXA, SEM BRAÇOS REVESTIDA DE TECIDO, COR PRETA	Compra	Novo	Ativo	11/07/2011	44,00	0,00
94228 - CADEIRA FIXA, SEM BRAÇOS REVESTIDA DE TECIDO, COR PRETA	Compra	Novo	Ativo	11/07/2011	44,00	0,00
94229 - CADEIRA FIXA, SEM BRAÇOS REVESTIDA DE TECIDO, COR PRETA	Compra	Novo	Ativo	11/07/2011	44,00	0,00
94230 - CADEIRA FIXA, SEM BRAÇOS REVESTIDA DE TECIDO, COR PRETA	Compra	Novo	Ativo	11/07/2011	44,00	0,00
94231 - CADEIRA FIXA, SEM BRAÇOS REVESTIDA DE TECIDO, COR PRETA	Compra	Novo	Ativo	11/07/2011	44,00	0,00
94232 - CADEIRA FIXA, SEM BRAÇOS REVESTIDA DE TECIDO, COR PRETA	Compra	Novo	Ativo	11/07/2011	44,00	0,00
94233 - CADEIRA FIXA, SEM BRAÇOS REVESTIDA DE TECIDO, COR PRETA	Compra	Novo	Ativo	11/07/2011	44,00	0,00
94234 - CADEIRA FIXA, SEM BRAÇOS REVESTIDA DE TECIDO, COR PRETA	Compra	Novo	Ativo	11/07/2011	44,00	0,00
94235 - CADEIRA FIXA, SEM BRAÇOS REVESTIDA DE TECIDO, COR PRETA	Compra	Novo	Ativo	11/07/2011	44,00	0,00
94236 - CADEIRA FIXA, SEM BRAÇOS REVESTIDA DE TECIDO, COR PRETA	Compra	Novo	Ativo	11/07/2011	44,00	0,00
94237 - CADEIRA FIXA, SEM BRAÇOS REVESTIDA DE TECIDO, COR PRETA	Compra	Novo	Ativo	11/07/2011	44,00	0,00
94238 - CADEIRA FIXA, SEM BRAÇOS REVESTIDA DE TECIDO, COR PRETA	Compra	Novo	Ativo	11/07/2011	44,00	0,00
94239 - CADEIRA FIXA, SEM BRAÇOS REVESTIDA DE TECIDO, COR PRETA	Compra	Novo	Ativo	11/07/2011	44,00	0,00
94240 - CADEIRA FIXA, SEM BRAÇOS REVESTIDA DE TECIDO, COR PRETA	Compra	Novo	Ativo	11/07/2011	44,00	0,00
94241 - MESA RETANGULAR MED. 2,50MM X 1,20MM X 0,75MM (P/ REUNIÃO)	Compra	Novo	Ativo	11/07/2011	322,00	0,00
94243 - MESA REDONDA EM MADEIRA COM 04 CADEIRAS FIXAS	Compra	Novo	Ativo	11/07/2011	294,00	0,00
5299 - Outros Materiais Permanentes					**4.052,50**	**0,00**

Órgão / Unid.Orç. / Setor / Grupo / Bens	Tipo Entrada	Estado	Situação	Data	Valor	Valor Depreciado
779 - DIVAN PARA EXAME CLINICO	Compra	Novo	Ativo	01/01/2003	100,00	0,00
92704 - LIQUIDIFICADOR "BRITÂNIA" C/ 03 VEL. E JARRA- 1,5LTS	Compra	Novo	Ativo	17/03/2009	87,00	0,00
94067 - FERRO ELÉTRICO P/ PASSAR ROUPA "MALLORY APOLLO" (SECO)	Compra	Novo	Ativo	10/05/2011	53,50	0,00
94223 - BANCO DE MADEIRA COM 04 LUGARES	Compra	Novo	Ativo	11/07/2011	299,00	0,00
94224 - BANCO DE MADEIRA COM 04 LUGARES	Compra	Novo	Ativo	11/07/2011	299,00	0,00
94225 - BANCO DE MADEIRA COM 04 LUGARES	Compra	Novo	Ativo	11/07/2011	299,00	0,00
94269 - ARMÁRIO DE AÇO COM 02 PORTAS E 04 PRATELEIRAS	Compra	Novo	Ativo	13/07/2011	409,00	0,00
94291 - DVD VIDEO AMVOX AMD 275 MP3 USB CR	Compra	Novo	Ativo	30/08/2011	140,00	0,00
94292 - LIQUIDIFICADOR INDUSTRIAL- CAP. 02 LITROS - 110 VOLTS	Compra	Novo	Ativo	31/08/2011	592,00	0,00
94294 - BALANÇA MECÂNICA - CAP. 300 KG - ADULTO "WELMY"	Compra	Novo	Ativo	16/09/2011	690,00	0,00
94947 - ARQUIVO EM AÇO C/ 04 GAVETAS P/ PASTA SUSPENSA "PANDIN"	Compra	Novo	Ativo	25/06/2014	338,00	0,00
94948 - ARQUIVO EM AÇO C/ 04 GAVETAS P/ PASTA SUSPENSA "PANDIN"	Compra	Novo	Ativo	25/06/2014	338,00	0,00
94949 - ARQUIVO EM AÇO C/ 04 GAVETAS P/ PASTA SUSPENSA "PANDIN"	Compra	Novo	Ativo	25/06/2014	338,00	0,00
97819 - LIQUIDIFICADOR DOMESTICO COM SELETOR DE VELOCIDADE, MARCA BRITANIA	Compra	Novo	Ativo	20/12/2018	70,00	0,00
297 - CAPS AD - III - SANTO ONOFRE					**41.190,86**	**0,00**
5206 - Aparelhos e Utensílios Domésticos					**8.746,00**	**0,00**
92650 - TELEVISOR COLORIDA DE 29" SEMP TOSHIBA (LG)	Compra	Novo	Ativo	17/03/2009	850,00	0,00
92651 - TELEVISOR COLORIDA DE 29" "SEMP TOSHIBA" (LG)	Compra	Novo	Ativo	17/03/2009	850,00	0,00
96652 - REFRIGERADOR C/ 02 PORTAS CAP. 407 LITROS, FROST FREE BRANCO, MARCA CONSUL, CRM45BBANA, DUPLEX	Compra	Novo	Ativo	24/10/2016	2.484,00	0,00
96663 - FOGÃO A GÁS C/ 06 BOCAS, MARCA "ESMALTEC"	Compra	Novo	Ativo	03/11/2016	586,00	0,00
96665 - FOGÃO A GÁS C/ 06 BOCAS, MARCA "ESMALTEC"	Compra	Novo	Ativo	03/11/2016	586,00	0,00
97745 - TELEVISOR TIPO LED DE 42", COM CONVERSOR DIGITAL, TIPO LCD, PORTA USB, MARCA PHILCO	Compra	Novo	Ativo	10/09/2018	1.695,00	0,00
97746 - TELEVISOR TIPO LED DE 42", COM CONVERSOR DIGITAL, TIPO LCD, PORTA USB, MARCA PHILCO	Compra	Novo	Ativo	10/09/2018	1.695,00	0,00
5218 - Máquinas, Utensílios e Equipamentos Diversos					**2.465,00**	**0,00**
92653 - MÁQUINA DE LAVAR ROUPA - CAP. 12 KG, "ELECTROLUX "	Compra	Novo	Ativo	17/03/2009	1.200,00	0,00
92681 - VENTILADOR DE COLUNA C/ HÉLICE - 40CM "LOREN SID"	Compra	Novo	Ativo	17/03/2009	85,00	0,00
92683 - VENTILADOR DE COLUNA C/ HÉLICE - 40CM "LOREN SID"	Compra	Novo	Ativo	17/03/2009	85,00	0,00
92685 - VENTILADOR DE COLUNA C/ HÉLICE - 40 CM "LOREN SID"	Compra	Novo	Ativo	17/03/2009	85,00	0,00
92688 - AR CONDICIONADO - CAP. 10.000 BTU'S "GREE"	Compra	Novo	Ativo	17/03/2009	1.010,00	0,00
5219 - Equipamentos de Processamento de Dados					**3.146,00**	**0,00**
92707 - ESTABILIZADOR C/ POTÊNCIA NOMINAL DE 1.000VA	Compra	Novo	Ativo	18/03/2009	92,00	0,00
92713 - NOBREAK - 600VA - 115 " STAYTION"	Compra	Novo	Ativo	19/03/2009	179,00	0,00

Órgão / Unid.Orç. / Setor / Grupo / Bens	Tipo Entrada	Estado	Situação	Data	Valor	Valor Depreciado
93042 - IMPRESSORA LEXMARK E-360 DN ST- 2	Compra	Novo	Ativo	17/06/2010	1.390,00	0,00
94528 - COMPUTADOR C/04 NUCELOS PROCESSADOR VELOC. DE CADA NUCELO 2,80 GHZ FSB 1333 MHZ CAÇHE 1.2 4MB "ACCEPT"	Compra	Novo	Ativo	08/02/2012	1.485,00	0,00
5221 - Máquinas, Ferramentas e Utensílios de Oficina					**130,00**	**0,00**
92718 - ESCADA C/ 02 DEGRAUS ANTIDERRAPANTE	Compra	Novo	Ativo	19/03/2009	65,00	0,00
92719 - ESCADA C/ 02 DEGRAUS ANTIDERRAPANTE	Compra	Novo	Ativo	19/03/2009	65,00	0,00
5224 - Mobiliário Em Geral					**5.411,55**	**0,00**
92657 - MESA PARA ESCRITÓRIO "ED", C/ 03 GAVETAS, MED.1,20 X 0,70 X 0,74M	Compra	Novo	Ativo	17/03/2009	235,00	0,00
92659 - MESA "ED" PARA ESCRITÓRIO C/ 03 GAVETAS, MED. 1,20 X 0,70 X 0,74M	Compra	Novo	Ativo	17/03/2009	235,00	0,00
92660 - MESA PARA COMPUTADOR	Compra	Novo	Ativo	17/03/2009	350,00	0,00
92667 - CADEIRA GIRATORIA C/ BRAÇO (SECRETÁRIA)	Compra	Novo	Ativo	17/03/2009	318,00	0,00
92690 - MESA RETANGULAR EM MADEIRA MED. 2,20 X 0,80 C/ 04 TAMBORETES	Compra	Novo	Ativo	17/03/2009	455,00	0,00
92691 - MESA RETANGULAR EM MADEIRA MED. 2,20 X 0,80 C/ 04 TAMBORETES	Compra	Novo	Ativo	17/03/2009	455,00	0,00
92693 - MESA RETANGULAR EM MADEIRA MED. 2,20 X 0,80 , C/ 03 TAMBORETES	Compra	Novo	Ativo	17/03/2009	425,00	0,00
92721 - CADEIRA DE AÇO ESMALTADO S/ BRAÇO	Compra	Novo	Ativo	19/03/2009	75,60	0,00
92907 - MESA PARA COMPUTADOR MED. 0,60 X 0,43 X 0,75, MARCA VALOX	Compra	Novo	Ativo	28/06/2010	107,95	0,00
96841 - MAQUINA DE COSTURA SEMI-INDUSTRIAL PORTATIL COM PÉ MESA E MOTOR INDUSTRIAL, MARCA "SINGER BRILLIANCE 6180 "	Compra	Novo	Ativo	11/11/2016	1.595,00	0,00
97449 - CADEIRA SEM RODIZIOS (FIXA), COM REGULAGEM DE ALTURA E ASSENTO E ENCOSTO EM ESTOFADO, MARCA "HERGOFLEX"	Compra	Novo	Ativo	13/03/2018	290,00	0,00
97453 - CADEIRA SEM RODIZIOS (FIXA), COM REGULAGEM DE ALTURA E ASSENTO E ENCOSTO EM ESTOFADO, MARCA "HERGOFLEX"	Compra	Novo	Ativo	13/03/2018	290,00	0,00
97458 - CADEIRA SEM RODIZIOS (FIXA), COM REGULAGEM DE ALTURA E ASSENTO E ENCOSTO EM ESTOFADO, MARCA "HERGOFLEX"	Compra	Novo	Ativo	13/03/2018	290,00	0,00
97459 - CADEIRA SEM RODIZIOS (FIXA), COM REGULAGEM DE ALTURA E ASSENTO E ENCOSTO EM ESTOFADO, MARCA "HERGOFLEX"	Compra	Novo	Ativo	13/03/2018	290,00	0,00
5299 - Outros Materiais Permanentes					**21.292,31**	**0,00**
92625 - ESTANTE DE AÇO COM 06 PRATELEIRAS	Compra	Novo	Ativo	17/03/2009	140,00	0,00
92626 - ESTANTE DE AÇO COM 06 PRATELEIRAS	Compra	Novo	Ativo	17/03/2009	140,00	0,00
92628 - ESTANTE DE AÇO COM 06 PRATELEIRAS	Compra	Novo	Ativo	17/03/2009	140,00	0,00
92630 - ESTANTE DE AÇO COM 06 PRATELEIRAS	Compra	Novo	Ativo	17/03/2009	140,00	0,00
92632 - ESTANTE DE AÇO COM 06 PRATELEIRAS	Compra	Novo	Ativo	17/03/2009	140,00	0,00
92648 - ARQUIVO DE AÇO C/ 04 GAVETAS (A O PE 2576)	Compra	Novo	Ativo	17/03/2009	330,00	0,00
92652 - DVD PORTÁTIL "BRITÂNIA" VSB, MP3 MARTINS	Compra	Novo	Ativo	17/03/2009	280,00	0,00
92656 - ARMÁRIO VITRINE C/ 01 PORTA C/ VIDROS	Compra	Novo	Ativo	18/03/2009	470,00	0,00
92672 - MICRO SYSTEM "SEMP TOSHIBA" MCHI-FI	Compra	Novo	Ativo	17/03/2009	420,00	0,00

Órgão / Unid.Orç. / Setor / Grupo / Bens	Tipo Entrada	Estado	Situação	Data	Valor	Valor Depreciado
92673 - LONGARINA COM 03 LUGARES S/ BRAÇOS	Compra	Novo	Ativo	17/03/2009	330,00	0,00
92674 - LONGARINA COM 03 LUGARES S/ BRAÇOS	Compra	Novo	Ativo	17/03/2009	330,00	0,00
92679 - FAX "INTELBRAS LINEA/GRAF"	Compra	Novo	Ativo	17/03/2009	390,00	0,00
92697 - BANCO EM MADEIRA C/ 04 LUGARES MED. 2,00 X 0,40M	Compra	Novo	Ativo	17/03/2009	320,00	0,00
92698 - BANCO EM MADEIRA C/ 04 LUGARES MED. 2,00 X 0,40M	Compra	Novo	Ativo	17/03/2009	320,00	0,00
92699 - BANCO EM MADEIRA C/ 04 LUGARES MED.2,00 X 0,40M	Compra	Novo	Ativo	17/03/2009	320,00	0,00
92702 - FREEZER HORIZONTAL "ELECTROLUX" - CAP. 390L, 110V	Compra	Novo	Ativo	17/03/2009	680,00	0,00
92712 - DIVAN PARA CONSULTÓRIO MÈDICO	Compra	Novo	Ativo	19/03/2009	278,00	0,00
92906 - APARELHO DE FAX, MARCA "HP"	Compra	Novo	Ativo	28/06/2010	408,00	0,00
94094 - FERRO ELÉTRICO P/ PASSAR ROUPA "MALLORY APOLLO" - SECO	Compra	Novo	Ativo	10/05/2011	53,50	0,00
95818 - LONGARINA COM 03 LUGARES - "MOBILINE"	Compra	Novo	Ativo	23/05/2016	155,00	0,00
96008 - NEBULIZADOR PORTATIL C/ 01 SAÍDA, MARCA "NS" - (Local Físico: CAPS - AD - SALA .....)	Compra	Novo	Ativo	16/06/2016	180,00	0,00
96622 - CAIXA AMPLIFICADA DE SOM MIN 80 W, BLUTETOOH USB-SD- FM, MARCA MODELO FRHAM MF-400AP	Compra	Novo	Ativo	11/11/2016	990,00	0,00
96661 - APARELHO DE DVD PLAYER MARCA " MONDIAL"	Compra	Novo	Ativo	03/11/2016	117,00	0,00
96662 - APARELHO DE DVD PLAYER MARCA " MONDIAL"	Compra	Novo	Ativo	03/11/2016	117,00	0,00
96666 - BEBEDOURO ELETRICO COM COLUNA PARA GARRAFÃO DE ÁGUA - CAP. 20 LITROS, MARCA "ESMALTEC"	Compra	Novo	Ativo	03/11/2016	550,77	0,00
96667 - BEBEDOURO ELETRICO COM COLUNA PARA GARRAFÃO DE ÁGUA - CAP. 20 LITROS, MARCA "ESMALTEC"	Compra	Novo	Ativo	03/11/2016	550,77	0,00
96685 - ARQUIVO DE AÇO C/ 04 GAVETAS, MARCA " W3 "	Compra	Novo	Ativo	07/11/2016	389,90	0,00
96703 - VENTILDADOR DE TETO C/ 04 PAS, MARCA "VENTIDELTRA"	Compra	Novo	Ativo	11/11/2016	133,23	0,00
96709 - ARMARIO AEREO DE AÇO ANTICORROSIVO, ALTURA C/ 0,52 CM, LARGURA 1,05 CM, PROFUNDADE 0,28 CM COM 03 PORTAS, COR BRANCA, M	Compra	Novo	Ativo	11/11/2016	259,00	0,00
96711 - ARMARIO AEREO DE AÇO ANTICORROSIVO, ALTURA C/ 0,52 CM, LARGURA 1,05 CM, PROFUNDADE 0,28 CM COM 03 PORTAS, COR BRANCA, M	Compra	Novo	Ativo	11/11/2016	259,00	0,00
96761 - ARMARIO DE COZINHA BALCÃO EM AÇO C/ 02 PORTAS E 03 GAVETAS, MARCA "TELASUL"	Compra	Novo	Ativo	23/11/2016	468,00	0,00
96762 - ARMARIO DE COZINHA BALCÃO EM AÇO C/ 02 PORTAS E 03 GAVETAS, MARCA "TELASUL"	Compra	Novo	Ativo	23/11/2016	468,00	0,00
96763 - ARMARIO DE COZINHA BALCÃO EM AÇO C/ 02 PORTAS E 03 GAVETAS, MARCA "TELASUL"	Compra	Novo	Ativo	23/11/2016	468,00	0,00
96764 - ARMARIO DE COZINHA BALCAO DE AÇO COM 03 PORTAS, MARCA "TELASUL"	Compra	Novo	Ativo	23/11/2016	468,00	0,00
96765 - ARMARIO DE COZINHA BALCAO DE AÇO COM 03 PORTAS, MARCA "TELASUL"	Compra	Novo	Ativo	23/11/2016	468,00	0,00
96766 - ARMARIO DE COZINHA BALCAO DE AÇO COM 03 PORTAS, MARCA "TELASUL"	Compra	Novo	Ativo	23/11/2016	468,00	0,00
96767 - ARMARIO DE COZINHA BALCAO DE AÇO COM 03 PORTAS, MARCA "TELASUL"	Compra	Novo	Ativo	23/11/2016	468,00	0,00
96768 - ARMARIO DE COZINHA PANELEIRO EM AÇO C/ 04 PORTAS, MARCA "TELASUL"	Compra	Novo	Ativo	23/11/2016	455,00	0,00
96769 - ARMARIO DE COZINHA PANELEIRO EM AÇO C/ 04 PORTAS, MARCA "TELASUL"	Compra	Novo	Ativo	23/11/2016	455,00	0,00

Órgão / Unid.Orç. / Setor / Grupo / Bens	Tipo Entrada	Estado	Situação	Data	Valor	Valor Depreciado
96770 - ARMARIO DE COZINHA PANELEIRO EM AÇO C/ 04 PORTAS, MARCA "TELASUL"	Compra	Novo	Ativo	23/11/2016	455,00	0,00
96792 - ROUPEIRO EM MADEIRA, CASAL, C/ 03 PORTAS DE CORREDIÇOS E GAVETAS	Compra	Novo	Ativo	09/12/2016	600,00	0,00
96793 - ROUPEIRO EM MADEIRA, CASAL, C/ 03 PORTAS DE CORREDIÇOS E GAVETAS	Compra	Novo	Ativo	09/12/2016	600,00	0,00
96794 - ROUPEIRO EM MADEIRA, CASAL, C/ 03 PORTAS DE CORREDIÇOS E GAVETAS	Compra	Novo	Ativo	09/12/2016	600,00	0,00
96795 - ROUPEIRO EM MADEIRA, CASAL, C/ 03 PORTAS DE CORREDIÇOS E GAVETAS	Compra	Novo	Ativo	09/12/2016	600,00	0,00
96796 - ROUPEIRO EM MADEIRA, CASAL, C/ 03 PORTAS DE CORREDIÇOS E GAVETAS	Compra	Novo	Ativo	09/12/2016	600,00	0,00
96797 - ROUPEIRO EM MADEIRA, CASAL, C/ 03 PORTAS DE CORREDIÇOS E GAVETAS	Compra	Novo	Ativo	09/12/2016	600,00	0,00
96798 - ROUPEIRO EM MADEIRA, CASAL, C/ 03 PORTAS DE CORREDIÇOS E GAVETAS	Compra	Novo	Ativo	09/12/2016	600,00	0,00
96840 - MICROONDAS "CONSUL" - CAP. 30 LITROS, MODELO CMW30AB	Compra	Novo	Ativo	12/12/2016	519,14	0,00
97428 - CAMA DE SOLTEIRO EM MADEIRA ENVERNIZADA, MARCA "MARIFLOR-MAROS" MED. 1,88 X 0,88	Compra	Novo	Ativo	13/03/2018	289,00	0,00
97429 - CAMA DE SOLTEIRO EM MADEIRA ENVERNIZADA, MARCA "MARIFLOR-MAROS" MED. 1,88 X 0,88	Compra	Novo	Ativo	13/03/2018	289,00	0,00
97433 - CAMA DE SOLTEIRO EM MADEIRA ENVERNIZADA, MARCA "MARIFLOR-MAROS" MED. 1,88 X 0,88	Compra	Novo	Ativo	13/03/2018	289,00	0,00
97434 - CAMA DE SOLTEIRO EM MADEIRA ENVERNIZADA, MARCA "MARIFLOR-MAROS" MED. 1,88 X 0,88	Compra	Novo	Ativo	13/03/2018	289,00	0,00
97438 - CAMA DE SOLTEIRO EM MADEIRA ENVERNIZADA, MARCA "MARIFLOR-MAROS" MED. 1,88 X 0,88	Compra	Novo	Ativo	13/03/2018	289,00	0,00
97440 - CAMA DE SOLTEIRO EM MADEIRA ENVERNIZADA, MARCA "MARIFLOR-MAROS" MED. 1,88 X 0,88	Compra	Novo	Ativo	13/03/2018	289,00	0,00
97442 - CAMA DE SOLTEIRO EM MADEIRA ENVERNIZADA, MARCA "MARIFLOR-MAROS" MED. 1,88 X 0,88	Compra	Novo	Ativo	13/03/2018	289,00	0,00
97443 - CAMA DE SOLTEIRO EM MADEIRA ENVERNIZADA, MARCA "MARIFLOR-MAROS" MED. 1,88 X 0,88	Compra	Novo	Ativo	13/03/2018	289,00	0,00
97444 - CAMA DE SOLTEIRO EM MADEIRA ENVERNIZADA, MARCA "MARIFLOR-MAROS" MED. 1,88 X 0,88	Compra	Novo	Ativo	13/03/2018	289,00	0,00
341 - CAPS AD - III - SANTO ONOFRE - SALA DE RECEPÇÃO					**2.153,00**	**0,00**
5218 - Máquinas, Utensílios e Equipamentos Diversos					**1.573,00**	**0,00**
97054 - RELOGIO ELETRONICO DE PONTO IDCLASS CONTROLID MULT	Compra	Novo	Ativo	17/11/2017	1.400,00	0,00
97568 - VENTILADOR DE COLUNA 110/220 V, MARCA VENTISOL - 50 CM	Compra	Novo	Ativo	23/03/2018	173,00	0,00
5224 - Mobiliário Em Geral					**580,00**	**0,00**
97450 - CADEIRA SEM RODIZIOS (FIXA), COM REGULAGEM DE ALTURA E ASSENTO E ENCOSTO EM ESTOFADO, MARCA "HERGOFLEX"	Compra	Novo	Ativo	13/03/2018	290,00	0,00
97451 - CADEIRA SEM RODIZIOS (FIXA), COM REGULAGEM DE ALTURA E ASSENTO E ENCOSTO EM ESTOFADO, MARCA "HERGOFLEX"	Compra	Novo	Ativo	13/03/2018	290,00	0,00
342 - CAPS AD - III - SANTO ONOFRE - SALA DE ARQUIVOS					**2.779,80**	**0,00**
5299 - Outros Materiais Permanentes					**2.779,80**	**0,00**
96681 - ARQUIVO DE AÇO C/ 04 GAVETAS, MARCA " W3 "	Compra	Novo	Ativo	07/11/2016	389,90	0,00
96682 - ARQUIVO DE AÇO C/ 04 GAVETAS, MARCA " W3 "	Compra	Novo	Ativo	07/11/2016	389,90	0,00
97152 - ARQUIVO DE AÇO C/ 04 GAVETAS PARA PASTA SUSPENSA, W3 - OFCL - 4 T	Compra	Novo	Ativo	06/02/2018	400,00	0,00
97153 - ARQUIVO DE AÇO C/ 04 GAVETAS PARA PASTA SUSPENSA, W3 - OFCL - 4 T	Compra	Novo	Ativo	06/02/2018	400,00	0,00
97154 - ARQUIVO DE AÇO C/ 04 GAVETAS PARA PASTA SUSPENSA, W3 - OFCL - 4 T	Compra	Novo	Ativo	06/02/2018	400,00	0,00

Órgão / Unid.Orç. / Setor / Grupo / Bens	Tipo Entrada	Estado	Situação	Data	Valor	Valor Depreciado
97155 - ARQUIVO DE AÇO C/ 04 GAVETAS PARA PASTA SUSPENSA, W3 - OFCL - 4 T	Compra	Novo	Ativo	06/02/2018	400,00	0,00
97157 - ARQUIVO DE AÇO C/ 04 GAVETAS PARA PASTA SUSPENSA, W3 - OFCL - 4 T	Compra	Novo	Ativo	06/02/2018	400,00	0,00
340 - CAPS AD - III - SANTO ONOFRE - SALA DE ESPERA					**1.874,50**	**0,00**
5224 - Mobiliário Em Geral					**746,50**	**0,00**
97519 - CADEIRA DE RODAS P/ ADULTO COM SUPORTE PARA SURO, MARCA PROLIFE PL 101	Compra	Novo	Ativo	20/03/2018	746,50	0,00
5299 - Outros Materiais Permanentes					**1.128,00**	**0,00**
96100 - BEBEDOURO PURIFICADOR REFRIGERADO "MASTER FRIO"	Compra	Novo	Ativo	30/06/2016	388,00	0,00
97445 - LONGARINA COM ASSENTO E ENCOSTO EM ESTOFADO E COM 03 LUGARES, MARCA "HERGOFLEX"	Compra	Novo	Ativo	13/03/2018	185,00	0,00
97446 - LONGARINA COM ASSENTO E ENCOSTO EM ESTOFADO E COM 03 LUGARES, MARCA "HERGOFLEX"	Compra	Novo	Ativo	13/03/2018	185,00	0,00
97447 - LONGARINA COM ASSENTO E ENCOSTO EM ESTOFADO E COM 03 LUGARES, MARCA "HERGOFLEX"	Compra	Novo	Ativo	13/03/2018	185,00	0,00
97448 - LONGARINA COM ASSENTO E ENCOSTO EM ESTOFADO E COM 03 LUGARES, MARCA "HERGOFLEX"	Compra	Novo	Ativo	13/03/2018	185,00	0,00
296 - CARTÃO SUS					**1.995,00**	**0,00**
5219 - Equipamentos de Processamento de Dados					**1.995,00**	**0,00**
94532 - COMPUTADOR C/04 NUCELOS PROCESSADOR VELOC. DE CADA NUCELO 2,80 GHZ FSB 1333 MHZ CAÇHE 1.2 4MB "ACCEPT"	Compra	Novo	Ativo	08/02/2012	1.595,00	0,00
94548 - MONITOR - LCD "LG" - 18,5"	Compra	Novo	Ativo	08/02/2012	400,00	0,00
332 - CASA DE ACOLHIMENTO NOSSO LAR					**8.509,00**	**0,00**
5218 - Máquinas, Utensílios e Equipamentos Diversos					**1.400,00**	**0,00**
94686 - MAQUINA DE LAVAR "GE" - CAP. - 10 QUILOS, AUTOMATICA	Compra	Novo	Ativo	28/08/2012	1.400,00	0,00
5224 - Mobiliário Em Geral					**1.200,00**	**0,00**
94725 - MESA RETANGULAR EM MADEIRA C/ 06 CADEIRAS	Compra	Novo	Ativo	12/12/2012	600,00	0,00
94726 - MESA RETANGULAR EM MADEIRA C/ 06 CADEIRAS	Compra	Novo	Ativo	12/12/2012	600,00	0,00
5299 - Outros Materiais Permanentes					**5.909,00**	**0,00**
92785 - FERRO ELÉTRICO DE PASSAR ROUPA	Compra	Novo	Ativo	05/05/2010	42,00	0,00
94682 - ARMARIO DE COZINHA BRANCO, SUSPENSO C/ 03 PORTAS	Compra	Novo	Ativo	28/08/2012	390,00	0,00
94683 - ARMARIO DE COZINHA BRANCO, SUSPENSO C/ 03 PORTAS	Compra	Novo	Ativo	28/08/2012	390,00	0,00
94685 - PANELEIRO BRANCO DUPLO COM 06 PORTAS E 03 PRATELEIRAS EM AÇO MPD	Compra	Novo	Ativo	28/08/2012	570,00	0,00
94693 - CONJUNTO DE SOFÁ C/ 03 LUGARES EM NAPA PRETA	Compra	Novo	Ativo	30/08/2012	490,00	0,00
94695 - CONJUNTO DE SOFÁ C/ 03 LUGARES EM NAPA PRETA	Compra	Novo	Ativo	30/08/2012	490,00	0,00
94696 - CONJUNTO DE SOFÁ C/ 03 LUGARES EM NAPA PRETA	Compra	Novo	Ativo	30/08/2012	490,00	0,00
94720 - BATEDEIRA COM POTÊNCIA 300W "BRITÃNIA"	Compra	Novo	Ativo	19/11/2012	129,00	0,00
94721 - FREEZER HORIZONTAL 350-1, COR BRANCO	Compra	Novo	Ativo	19/11/2012	1.490,00	0,00

Órgão / Unid.Orç. / Setor / Grupo / Bens	Tipo Entrada	Estado	Situação	Data	Valor	Valor Depreciado
94724 - LIQUIDIFICADOR INDUSTRIAL - CAP. 2 LITROS, AÇO INOX	Compra	Novo	Ativo	12/12/2012	490,00	0,00
95347 - EXTINTOR DE INCENDIO - ABC - PÓ - CAP. 06 KG	Compra	Novo	Ativo	24/11/2014	170,00	0,00
95817 - LONGARINA COM 03 LUGARES - "MOBILINE"	Compra	Novo	Ativo	23/05/2016	155,00	0,00
95819 - LONGARINA COM 03 LUGARES - "MOBILINE"	Compra	Novo	Ativo	23/05/2016	155,00	0,00
96092 - BEBEDOURO PURIFICADOR REFRIGERADO "MASTER FRIO"	Compra	Novo	Ativo	30/06/2016	388,00	0,00
97820 - LIQUIDIFICADOR DOMESTICO COM SELETOR DE VELOCIDADE, MARCA BRITANIA	Compra	Novo	Ativo	20/12/2018	70,00	0,00
331 - CENTRO DE ESPECIALIDADES DE ITABAIANA/SE					**54.128,00**	**0,00**
5224 - Mobiliário Em Geral					**5.500,00**	**0,00**
94496 - CADEIRA OFTALMOLOGICA - (Local Físico: ANEXO DO HOSPITAL)	Compra	Novo	Ativo	22/12/2011	5.500,00	0,00
5299 - Outros Materiais Permanentes					**48.628,00**	**0,00**
94052 - NO-BREAK - 600VA, MONO - (Local Físico: ANEXO DO HOSPITAL)	Compra	Novo	Ativo	27/12/2010	198,00	0,00
94492 - PROJETOR DE OPTOTIPOS, MARCA "XENONIO" - (Local Físico: ANEXO DO HOSPITAL)	Compra	Novo	Ativo	12/12/2011	4.000,00	0,00
94493 - TONOMETRO DE APLANAÇÃO, MARCA "ATLANTIS" - (Local Físico: ANEXO DO HOSPITAL)	Compra	Novo	Ativo	12/12/2011	4.000,00	0,00
94494 - AUTO REFRATOR PRK- 6.000, MARCA "POTEC" - (Local Físico: ANEXO DO HOSPITAL)	Compra	Novo	Ativo	12/12/2011	28.850,00	0,00
94495 - LÃMPADA DE FENDA, MARCA "ATLANTIS" - (Local Físico: ANEXO DO HOSPITAL)	Compra	Novo	Ativo	12/12/2011	11.580,00	0,00
436 - CENTRO DE SAÚDE DA FAMÍLIA BOM JARDIM					**3.927,00**	**0,00**
5219 - Equipamentos de Processamento de Dados					**3.393,00**	**0,00**
8485 - TABLET COM TECNOLOGIA DE PROCESSADOR QUAD CORE OU MAIS, MEMÓRIA RAM DE 1GB OU MAIS,ANDROID - MARCA MULTILASER M7S PLUS - (Local Físico: EQ. 13 - ACS - EDILSON DE ASSIS SILVA - CPF: 960.907.235 - 68)	Compra	Novo	Ativo	29/01/2020	377,00	0,00
8486 - TABLET COM TECNOLOGIA DE PROCESSADOR QUAD CORE OU MAIS, MEMÓRIA RAM DE 1GB OU MAIS,ANDROID - MARCA MULTILASER M7S PLUS - (Local Físico: EQ. 13 - ACS - ENILDE SANTANA - CPF: 878.558.445 - 20)	Compra	Novo	Ativo	29/01/2020	377,00	0,00
8487 - TABLET COM TECNOLOGIA DE PROCESSADOR QUAD CORE OU MAIS, MEMÓRIA RAM DE 1GB OU MAIS,ANDROID - MARCA MULTILASER M7S PLUS - (Local Físico: EQ. 13 - ACS - ERICA NASCIMENTO V. OLIVEIRA - CPF: 960.907.235 - 68)	Compra	Novo	Ativo	29/01/2020	377,00	0,00
8488 - TABLET COM TECNOLOGIA DE PROCESSADOR QUAD CORE OU MAIS, MEMÓRIA RAM DE 1GB OU MAIS,ANDROID - MARCA MULTILASER M7S PLUS - (Local Físico: EQ. 13 - ACS - IVAN ALVES SANTOS - CPF: 017.424.685 - 43)	Compra	Novo	Ativo	29/01/2020	377,00	0,00
8489 - TABLET COM TECNOLOGIA DE PROCESSADOR QUAD CORE OU MAIS, MEMÓRIA RAM DE 1GB OU MAIS,ANDROID - MARCA MULTILASER M7S PLUS - (Local Físico: EQ. 13 - ACS - JOSE CARLOS SANTANA DIAS - CPF: 960.907.235 - 68)	Compra	Novo	Ativo	29/01/2020	377,00	0,00
8490 - TABLET COM TECNOLOGIA DE PROCESSADOR QUAD CORE OU MAIS, MEMÓRIA RAM DE 1GB OU MAIS,ANDROID - MARCA MULTILASER M7S PLUS - (Local Físico: EQ. 13 - ACS - LUCIENE TAVARES DOS SANTOS - CPF: 052.102.775 - 69)	Compra	Novo	Ativo	29/01/2020	377,00	0,00
8491 - TABLET COM TECNOLOGIA DE PROCESSADOR QUAD CORE OU MAIS, MEMÓRIA RAM DE 1GB OU MAIS,ANDROID - MARCA MULTILASER M7S PLUS - (Local Físico: EQ. 13 - ACS - MARIA JOSEFA DA CRUZ LIMA - CPF: 887.977.245 - 72)	Compra	Novo	Ativo	29/01/2020	377,00	0,00
8492 - TABLET COM TECNOLOGIA DE PROCESSADOR QUAD CORE OU MAIS, MEMÓRIA RAM DE 1GB OU MAIS,ANDROID - MARCA MULTILASER M7S PLUS - (Local Físico: EQ. 13 - ACS - ROSANGELA M. REZENDE DE JESUS - CPF: 722.523.835 - 34)	Compra	Novo	Ativo	29/01/2020	377,00	0,00

Órgão / Unid.Orç. / Setor / Grupo / Bens	Tipo Entrada	Estado	Situação	Data	Valor	Valor Depreciado
8493 - TABLET COM TECNOLOGIA DE PROCESSADOR QUAD CORE OU MAIS, MEMÓRIA RAM DE 1GB OU MAIS,ANDROID - MARCA MULTILASER M7S PLUS - (Local Físico: EQ. 13 - ACS - REGINALDO DOS SANTOS - CPF: 002.765.905 - 46)	Compra	Novo	Ativo	29/01/2020	377,00	0,00
5224 - Mobiliário Em Geral					**199,00**	**0,00**
97590 - MESA PARA ESCRITORIO COM 03 GAVETAS EM MDF/MDP, EM BASE DE AÇO, MARCA CLIPER MEO3 - (Local Físico: UBS- BOM JARDIM - RECEPÇÃO)	Compra	Novo	Ativo	03/04/2018	199,00	0,00
5241 - Móveis e Utensílios					**335,00**	**0,00**
8279 - ARMÁRIO COM 02 PORTAS E 03 PRATELEIRAS, TAMANHO APROXIMADO 160 X 75 X 40MM, COM PÉS, COR CINZA CLARO - SA MOVÉIS AÇO - (Local Físico: CONSULTORIO Nº 02)	Compra	Novo	Ativo	21/11/2019	335,00	0,00
430 - CENTRO DE SAÚDE DA FAMÍLIA CARLOS DE JESUS (LAGOA DO FORNO)					**685,00**	**0,00**
5241 - Móveis e Utensílios					**335,00**	**0,00**
8289 - ARMÁRIO COM 02 PORTAS E 03 PRATELEIRAS, TAMANHO APROXIMADO 160 X 75 X 40MM, COM PÉS, COR CINZA CLARO - SA MOVÉIS AÇO - (Local Físico: SALA CURATIVO)	Compra	Novo	Ativo	21/11/2019	335,00	0,00
5299 - Outros Materiais Permanentes					**350,00**	**0,00**
8768 - VENTILADOR DE PAREDE 60 CM, COM 160W, 3 VELOCIDADES, 3 PÁS, PRETO VOLTAGEM BIVOLT (110 E 220), GARANTIA MÍNIMA DE 12 MES - (Local Físico: CONSULTÓRIO DE ENFERMAGEM)	Compra	Novo	Ativo	16/11/2020	170,00	0,00
96009 - NEBULIZADOR PORTATIL C/ 01 SAÍDA, MARCA "NS" - (Local Físico: UBS - LAGOA DO FORNO)	Compra	Novo	Ativo	16/06/2016	180,00	0,00
429 - CENTRO DE SAÚDE DA FAMÍLIA CARRILHO					**2.215,00**	**0,00**
5219 - Equipamentos de Processamento de Dados					**1.885,00**	**0,00**
8473 - TABLET COM TECNOLOGIA DE PROCESSADOR QUAD CORE OU MAIS, MEMÓRIA RAM DE 1GB OU MAIS,ANDROID - MARCA MULTILASER M7S PLUS - (Local Físico: EQ. 11 - ACS - JEANE SILVA DOS SANTOS - CPF: 028.855.915 - 01)	Compra	Novo	Ativo	29/01/2020	377,00	0,00
8474 - TABLET COM TECNOLOGIA DE PROCESSADOR QUAD CORE OU MAIS, MEMÓRIA RAM DE 1GB OU MAIS,ANDROID - MARCA MULTILASER M7S PLUS - (Local Físico: EQ. 11 - ACS - JOSE REINALDO DE ALMEIDA - CPF: 080.451.885 - 88)	Compra	Novo	Ativo	29/01/2020	377,00	0,00
8475 - TABLET COM TECNOLOGIA DE PROCESSADOR QUAD CORE OU MAIS, MEMÓRIA RAM DE 1GB OU MAIS,ANDROID - MARCA MULTILASER M7S PLUS - (Local Físico: EQ. 11 - ACS - LETICIA DOS SANTOS SILVA- CPF: 801.543.955 - 87)	Compra	Novo	Ativo	29/01/2020	377,00	0,00
8476 - TABLET COM TECNOLOGIA DE PROCESSADOR QUAD CORE OU MAIS, MEMÓRIA RAM DE 1GB OU MAIS,ANDROID - MARCA MULTILASER M7S PLUS - (Local Físico: EQ. 11 - ACS - LUANA OLIVEIRA DE JESUS - CPF: 078.212.885 - 86)	Compra	Novo	Ativo	29/01/2020	377,00	0,00
8477 - TABLET COM TECNOLOGIA DE PROCESSADOR QUAD CORE OU MAIS, MEMÓRIA RAM DE 1GB OU MAIS,ANDROID - MARCA MULTILASER M7S PLUS - (Local Físico: EQ. 11 - ACS - MARIA NAZARE A. DOS SANTOS - CPF: 962.138.845 - 72)	Compra	Novo	Ativo	29/01/2020	377,00	0,00
5299 - Outros Materiais Permanentes					**330,00**	**0,00**
8777 - VENTILADOR DE PAREDE 60 CM, COM 160W, 3 VELOCIDADES, 3 PÁS, PRETO VOLTAGEM BIVOLT (110 E 220), GARANTIA MÍNIMA DE 12 MES - (Local Físico: CONSULTÓRIO DE ENFERMAGEM)	Compra	Novo	Ativo	16/11/2020	170,00	0,00
96553 - ESCADINHA C/ 02 DEGRAUS EM AÇO INOXIDÁVEL - (Local Físico: SALA DE CURATIVO)	Compra	Novo	Ativo	13/09/2016	160,00	0,00
420 - CENTRO DE SAÚDE DA FAMÍLIA DR JOSÉ SOUTO DINIZ					**1.369,00**	**0,00**
5219 - Equipamentos de Processamento de Dados					**1.369,00**	**0,00**
94299 - IMPRESSORA LAZER HP MONO -"HP-1102 W" - (Local Físico: CONSULTÓRIO MÉDICO)	Compra	Novo	Ativo	21/09/2011	720,00	0,00
95437 - IMPRESSORA "HP" LASER JET PRO- 400, M 401, N PRINT - (Local Físico: SETOR: MARCAÇÃO DE EXAMES)	Compra	Novo	Ativo	17/12/2014	649,00	0,00
423 - CENTRO DE SAÚDE DA FAMÍLIA DR LAURO MAIA					**29.786,30**	**0,00**

Órgão / Unid.Orç. / Setor / Grupo / Bens	Tipo Entrada	Estado	Situação	Data	Valor	Valor Depreciado
5218 - Máquinas, Utensílios e Equipamentos Diversos					**8.000,00**	**0,00**
8782 - CÂMARA REFRIGERADA VERT.P/ARMAZ.DE IMUNOBIOLÓGICOS C/CAP.280L, 1 PORTA VIDRO,NO MÍNIMO C/4 GAVETAS/PRAT. INDREL/RVV22D - (Local Físico: SALA DE VACINA)	Compra	Novo	Ativo	20/11/2020	8.000,00	0,00
5219 - Equipamentos de Processamento de Dados					**6.023,00**	**0,00**
8434 - TABLET COM TECNOLOGIA DE PROCESSADOR QUAD CORE OU MAIS, MEMÓRIA RAM DE 1GB OU MAIS,ANDROID - MARCA MULTILASER M7S PLUS - (Local Físico: EQ. 07 - ACS - CÉLIA MARIA DE OLIVEIRA - CPF: 900.156.147 - 00)	Compra	Novo	Ativo	29/01/2020	377,00	0,00
8435 - TABLET COM TECNOLOGIA DE PROCESSADOR QUAD CORE OU MAIS, MEMÓRIA RAM DE 1GB OU MAIS,ANDROID - MARCA MULTILASER M7S PLUS - (Local Físico: EQ. 07 - ACS - EDINEIDE OLIVEIRA DOS SANTOS - CPF: 005.376.705 56)	Compra	Novo	Ativo	29/01/2020	377,00	0,00
8436 - TABLET COM TECNOLOGIA DE PROCESSADOR QUAD CORE OU MAIS, MEMÓRIA RAM DE 1GB OU MAIS,ANDROID - MARCA MULTILASER M7S PLUS - (Local Físico: EQ. 07 - ACS - GILVAN TAVARES DE LIMA - CPF: 944.971.505 - 00)	Compra	Novo	Ativo	29/01/2020	377,00	0,00
8437 - TABLET COM TECNOLOGIA DE PROCESSADOR QUAD CORE OU MAIS, MEMÓRIA RAM DE 1GB OU MAIS,ANDROID - MARCA MULTILASER M7S PLUS - (Local Físico: EQ. 07 - ACS - JOSEANE FLORENCIO DE OLIVEIRA - CPF: 027.735.595 - 84)	Compra	Novo	Ativo	29/01/2020	377,00	0,00
8438 - TABLET COM TECNOLOGIA DE PROCESSADOR QUAD CORE OU MAIS, MEMÓRIA RAM DE 1GB OU MAIS,ANDROID - MARCA MULTILASER M7S PLUS - (Local Físico: EQ. 07 - ACS - JUCILENE R. DE LIMA EVANGELISTA - CPF: 978.132.905-00)	Compra	Novo	Ativo	29/01/2020	377,00	0,00
8439 - TABLET COM TECNOLOGIA DE PROCESSADOR QUAD CORE OU MAIS, MEMÓRIA RAM DE 1GB OU MAIS,ANDROID - MARCA MULTILASER M7S PLUS - (Local Físico: EQ. 07 - ACS - MARCELIA MARIA DE ALMEIDA - CPF: 942.509.525 - 68)	Compra	Novo	Ativo	29/01/2020	377,00	0,00
8440 - TABLET COM TECNOLOGIA DE PROCESSADOR QUAD CORE OU MAIS, MEMÓRIA RAM DE 1GB OU MAIS,ANDROID - MARCA MULTILASER M7S PLUS - (Local Físico: EQ. 07 - ACS - MARIA JOSE LIMA DE SANTANA - CPF: 403.059.965 -68)	Compra	Novo	Ativo	29/01/2020	377,00	0,00
8441 - TABLET COM TECNOLOGIA DE PROCESSADOR QUAD CORE OU MAIS, MEMÓRIA RAM DE 1GB OU MAIS,ANDROID - MARCA MULTILASER M7S PLUS - (Local Físico: EQ. 07 - ACS - MARILENE DA CUNHA MOTA SANTOS - CPF: 940.284.195 - 49)	Compra	Novo	Ativo	29/01/2020	377,00	0,00
8442 - TABLET COM TECNOLOGIA DE PROCESSADOR QUAD CORE OU MAIS, MEMÓRIA RAM DE 1GB OU MAIS,ANDROID - MARCA MULTILASER M7S PLUS - (Local Físico: EQ. 07 - ACS - PAULO HENRIQUE SANTOS - CPF: 443.152.105 - 44)	Compra	Novo	Ativo	29/01/2020	377,00	0,00
8443 - TABLET COM TECNOLOGIA DE PROCESSADOR QUAD CORE OU MAIS, MEMÓRIA RAM DE 1GB OU MAIS,ANDROID - MARCA MULTILASER M7S PLUS - (Local Físico: EQ. 07 - ACS - SUELY TELES DE GOIS - CPF: 016.016.455 - 97)	Compra	Novo	Ativo	29/01/2020	377,00	0,00
8444 - TABLET COM TECNOLOGIA DE PROCESSADOR QUAD CORE OU MAIS, MEMÓRIA RAM DE 1GB OU MAIS,ANDROID - MARCA MULTILASER M7S PLUS - (Local Físico: EQ. 07 - ACS - VALERIA NASCIMENTO GOIS - CPF: 068.907.975 - 31)	Compra	Novo	Ativo	29/01/2020	377,00	0,00
94021 - MONITOR LCD "AOC" - 18" - (Local Físico: SALA DE VACINA)	Compra	Novo	Ativo	16/12/2010	391,00	0,00
94518 - COMPUTADOR C/04 NUCELOS PROCESSADOR VELOC. DE CADA NUCELO 2,80 GHZ FSB 1333 MHZ CAÇHE 1.2 4MB "ACCEPT" - (Local Físico: SALA: MARCAÇÃO DE EXAMES)	Compra	Novo	Ativo	08/02/2012	1.485,00	0,00
5224 - Mobiliário Em Geral					**1.079,00**	**0,00**
95936 - MESA GINECOLOGICA EM AÇO - "MAX MED" - (Local Físico: CONSULTÓRIO DE ENFERMAGEM)	Compra	Novo	Ativo	02/06/2016	520,00	0,00
97127 - CADEIRA GIRATÓRIA COM BRAÇOS, MODELO GM 011 - (Local Físico: UBS - LAURO MAIA)	Compra	Novo	Ativo	31/01/2018	180,00	0,00
97130 - CADEIRA GIRATÓRIA COM BRAÇOS, MODELO GM 011 - (Local Físico: RECEPÇÃO)	Compra	Novo	Ativo	31/01/2018	180,00	0,00

Órgão / Unid.Orç. / Setor / Grupo / Bens	Tipo Entrada	Estado	Situação	Data	Valor	Valor Depreciado
97595 - MESA PARA ESCRITORIO COM 03 GAVETAS EM MDF/MDP, EM BASE DE AÇO, MARCA CLIPER MEO3 - (Local Físico: UBS - DR. LAURO MAIA)	Compra	Novo	Ativo	03/04/2018	199,00	0,00
5241 - Móveis e Utensílios					**74,00**	**0,00**
8147 - CADEIRA FIXA,COM 04 PÉS, ENCOSTO E ACENTO ESTOFADO AZUL - LB IND. DE MÓVEIS - (Local Físico: CONSULTORIO)	Compra	Novo	Ativo	18/11/2019	74,00	0,00
5243 - Bens Informática					**11.989,30**	**0,00**
7858 - SWITCH 24P TL-SF 1024M MESA TP-LINK	Compra	Novo	Ativo	14/06/2019	269,30	0,00
8622 - MICROCOMPUTADOR DESKTOP (COMPLETO) MARCA/MODELO: BRAZIL PC HOME/OFFICE - MICROBPCHO I5 CORE I5 7400/4GB DDR4 - CONF DESC CONJUGADO COM MONITOR " ACER" - 19,5" - (Local Físico: SETOR: RECEPÇÃO)	Compra	Novo	Ativo	18/02/2020	2.930,00	0,00
8623 - MICROCOMPUTADOR DESKTOP (COMPLETO) MARCA/MODELO: BRAZIL PC HOME/OFFICE - MICROBPCHO I5 CORE I5 7400/4GB DDR4 - CONF DESC CONJUGADO COM MONITOR "ACER" - 19,5" - (Local Físico: SALA DE CURATIVO)	Compra	Novo	Ativo	18/02/2020	2.930,00	0,00
8624 - MICROCOMPUTADOR DESKTOP (COMPLETO) MARCA/MODELO: BRAZIL PC HOME/OFFICE - MICROBPCHO I5 CORE I5 7400/4GB DDR4 - CONF DESC CONJUGADO COM MONITOR "ACER" - 19,5" - (Local Físico: CONSULTÓRIO MÉDICO)	Compra	Novo	Ativo	18/02/2020	2.930,00	0,00
8625 - MICROCOMPUTADOR DESKTOP (COMPLETO) MARCA/MODELO: BRAZIL PC HOME/OFFICE - MICROBPCHO I5 CORE I5 7400/4GB DDR4 - CONF DESC CONJUGADO COM MONITOR "ACER" - 19,5" - (Local Físico: SALA: ENFERMAGEM)	Compra	Novo	Ativo	18/02/2020	2.930,00	0,00
5299 - Outros Materiais Permanentes					**2.621,00**	**0,00**
96444 - DETECTOR FETAL PORTATIL DIGITAL - MEDPEJ - (Local Físico: POSTO MÉDICO DR. LAURO MAIA)	Compra	Novo	Ativo	27/07/2016	460,00	0,00
96747 - NEBULIZADOR HOSPITALAR C/ 04 SAÍDAS, "MARCA MEDICATE" - (Local Físico: POSTO MÉDICO DR. LAURO MAIA)	Compra	Novo	Ativo	17/11/2016	1.490,00	0,00
97399 - BALANÇA PEDIÁTRICA, MATERIAL GABINETE EM PLÁSTICO ABS INJETADO, CAP. 15 KG, FRAÇÃO CAP. PRECISÃO DE 5G, TENSÃO 110/220 V - (Local Físico: CENTRO DE SAUDE DR. LAURO MAIA)	Compra	Novo	Ativo	27/02/2018	625,00	0,00
97654 - BALANÇA DIGITAL PORTATIL - CAP. 150 KG, MARCA G-TECH - (Local Físico: ACS- MARILENE DA CUNHA MOTA SANTOS)	Compra	Novo	Ativo	04/04/2018	46,00	0,00
424 - CENTRO DE SAÚDE DA FAMÍLIA DR LUCIANO SIQUEIRA					**47.917,40**	**0,00**
5218 - Máquinas, Utensílios e Equipamentos Diversos					**8.000,00**	**0,00**
8786 - CÂMARA REFRIGERADA VERT.P/ARMAZ.DE IMUNOBIOLÓGICOS C/CAP.280L, 1 PORTA VIDRO,NO MÍNIMO C/4 GAVETAS/PRAT. INDREL/RVV22D - (Local Físico: SALA DE VACINA)	Compra	Novo	Ativo	20/11/2020	8.000,00	0,00
5219 - Equipamentos de Processamento de Dados					**14.843,00**	**0,00**
8445 - TABLET COM TECNOLOGIA DE PROCESSADOR QUAD CORE OU MAIS, MEMÓRIA RAM DE 1GB OU MAIS,ANDROID - MARCA MULTILASER M7S PLUS - (Local Físico: EQ. 08 - ACS - ANA CARLA DE S. MENDONÇA - CPF: 004.076.195 - 93)	Compra	Novo	Ativo	29/01/2020	377,00	0,00
8446 - TABLET COM TECNOLOGIA DE PROCESSADOR QUAD CORE OU MAIS, MEMÓRIA RAM DE 1GB OU MAIS,ANDROID - MARCA MULTILASER M7S PLUS - (Local Físico: EQ. 08 - ACS - EDILMA MENDONÇA G. DO NASCIMENTO CPF: 838.708.735 - 15)	Compra	Novo	Ativo	29/01/2020	377,00	0,00
8447 - TABLET COM TECNOLOGIA DE PROCESSADOR QUAD CORE OU MAIS, MEMÓRIA RAM DE 1GB OU MAIS,ANDROID - MARCA MULTILASER M7S PLUS - (Local Físico: EQ. 08 - ACS - HELENILSON LIMA DE SANTANA - CPF: 068.832.385 - 57)	Compra	Novo	Ativo	29/01/2020	377,00	0,00
8448 - TABLET COM TECNOLOGIA DE PROCESSADOR QUAD CORE OU MAIS, MEMÓRIA RAM DE 1GB OU MAIS,ANDROID - MARCA MULTILASER M7S PLUS - (Local Físico: EQ. 08 - ACS - LUCIENE MENDONÇA MENEZES - CPF: 028.636.395 - 01)	Compra	Novo	Ativo	29/01/2020	377,00	0,00

Órgão / Unid.Orç. / Setor / Grupo / Bens	Tipo Entrada	Estado	Situação	Data	Valor	Valor Depreciado
8449 - TABLET COM TECNOLOGIA DE PROCESSADOR QUAD CORE OU MAIS, MEMÓRIA RAM DE 1GB OU MAIS,ANDROID - MARCA MULTILASER M7S PLUS - (Local Físico: EQ. 08 - ACS - MARIA GORETTI BARRETO - CPF: 010.874.665 - 80)	Compra	Novo	Ativo	29/01/2020	377,00	0,00
8450 - TABLET COM TECNOLOGIA DE PROCESSADOR QUAD CORE OU MAIS, MEMÓRIA RAM DE 1GB OU MAIS,ANDROID - MARCA MULTILASER M7S PLUS - (Local Físico: EQ. 08 - ACS - MARIA JOSE GOIS - CPF: 003.982.595 - 77)	Compra	Novo	Ativo	29/01/2020	377,00	0,00
8451 - TABLET COM TECNOLOGIA DE PROCESSADOR QUAD CORE OU MAIS, MEMÓRIA RAM DE 1GB OU MAIS,ANDROID - MARCA MULTILASER M7S PLUS - (Local Físico: EQ. 08 - ACS - MARIA NELMA S. OLIVEIRA - CPF: 914.493.405 - 04)	Compra	Novo	Ativo	29/01/2020	377,00	0,00
8452 - TABLET COM TECNOLOGIA DE PROCESSADOR QUAD CORE OU MAIS, MEMÓRIA RAM DE 1GB OU MAIS,ANDROID - MARCA MULTILASER M7S PLUS - (Local Físico: EQ. 08 - ACS - MARIA TELES MENEZES - CPF: 895.238.575 - 68)	Compra	Novo	Ativo	29/01/2020	377,00	0,00
8453 - TABLET COM TECNOLOGIA DE PROCESSADOR QUAD CORE OU MAIS, MEMÓRIA RAM DE 1GB OU MAIS,ANDROID - MARCA MULTILASER M7S PLUS - (Local Físico: EQ. 08 - ACS - MICHELLE MONIQUE DOS S. SAMPAIO - CPF: 009.882.955 - 63)	Compra	Novo	Ativo	29/01/2020	377,00	0,00
8454 - TABLET COM TECNOLOGIA DE PROCESSADOR QUAD CORE OU MAIS, MEMÓRIA RAM DE 1GB OU MAIS,ANDROID - MARCA MULTILASER M7S PLUS - (Local Físico: EQ. 08 - ACS - ROSE MARY S. TELES - CPF: 584.827.415 - 00)	Compra	Novo	Ativo	29/01/2020	377,00	0,00
8455 - TABLET COM TECNOLOGIA DE PROCESSADOR QUAD CORE OU MAIS, MEMÓRIA RAM DE 1GB OU MAIS,ANDROID - MARCA MULTILASER M7S PLUS - (Local Físico: EQ. 08 - ACS - VANEIDE SOUZA O. BARRETO - CPF: 872.748.505 - 63)	Compra	Novo	Ativo	29/01/2020	377,00	0,00
8456 - TABLET COM TECNOLOGIA DE PROCESSADOR QUAD CORE OU MAIS, MEMÓRIA RAM DE 1GB OU MAIS,ANDROID - MARCA MULTILASER M7S PLUS - (Local Físico: EQ. 08 - ACS - WEVERTON SANTOS DE JESUS - CPF: 988.000.945 - 20)	Compra	Novo	Ativo	29/01/2020	377,00	0,00
92809 - MONITOR "LG" - LCD 18" - (Local Físico: SETOR: RECEPÇÃO)	Compra	Novo	Ativo	23/06/2010	430,00	0,00
92930 - MONITOR "LG" - LCD 18" - (Local Físico: SETOR: RECEPÇÃO)	Compra	Novo	Ativo	23/06/2010	430,00	0,00
94522 - COMPUTADOR C/04 NUCELOS PROCESSADOR VELOC. DE CADA NUCELO 2,80 GHZ FSB 1333 MHZ CAÇHE 1.2 4MB "ACCEPT" - (Local Físico: SETOR: RECEPÇÃO)	Compra	Novo	Ativo	08/02/2012	1.485,00	0,00
94526 - COMPUTADOR C/04 NUCELOS PROCESSADOR VELOC. DE CADA NUCELO 2,80 GHZ FSB 1333 MHZ CAÇHE 1.2 4MB "ACCEPT" - (Local Físico: CONSULTÓRIO MÉDICO)	Compra	Novo	Ativo	08/02/2012	1.485,00	0,00
94541 - COMPUTADOR C/04 NUCELOS PROCESSADOR VELOC. DE CADA NUCELO 2,80 GHZ FSB 1333 MHZ CAÇHE 1.2 4MB "ACCEPT" - (Local Físico: CONSULTÓRIO DE ENFERMAGEM)	Compra	Novo	Ativo	08/02/2012	1.595,00	0,00
94542 - COMPUTADOR C/04 NUCELOS PROCESSADOR VELOC. DE CADA NUCELO 2,80 GHZ FSB 1333 MHZ CAÇHE 1.2 4MB "ACCEPT" - (Local Físico: SETOR: RECEPÇÃO)	Compra	Novo	Ativo	08/02/2012	1.595,00	0,00
94547 - MONITOR - LCD "LG" - 18,5" - (Local Físico: CONSULTÓRIO ODONTÓLOGICO)	Compra	Novo	Ativo	08/02/2012	400,00	0,00
94556 - MONITOR - LCD "LG" - 18,5" - (Local Físico: CONSULTORIO DE ENFERMAGEM)	Compra	Novo	Ativo	08/02/2012	400,00	0,00
95431 - IMPRESSORA "HP" LASER JET PRO- 400, M 401, N PRINT - (Local Físico: SETOR: RECEPÇÃO)	Compra	Novo	Ativo	17/12/2014	649,00	0,00
95446 - MONITOR "AOC" - 18,5" - (Local Físico: SALA DE VACINA)	Compra	Novo	Ativo	19/12/2014	267,00	0,00
95448 - COMPUTADOR "LOGIN" - DESKTOP - REF. L-3100, PROCESSADOR. NO MINIMO INTE CORE 13 OU AMD A 10, MEMÓRIA RAM 4GB, DDR3, 160 - (Local Físico: SALA DE VACINA)	Compra	Novo	Ativo	19/12/2014	1.583,00	0,00
5224 - Mobiliário Em Geral					**7.900,00**	**0,00**
96757 - CADEIRA ODONTOLOGICA COMPLETA , MARCA "DENTEMED" - (Local Físico: POSTO DE SAUDE DR. LUCIANO SIQUEIRA (BANANEIRA))	Compra	Novo	Ativo	17/11/2016	7.900,00	0,00
5243 - Bens Informática					**4.760,00**	**0,00**

Órgão / Unid.Orç. / Setor / Grupo / Bens	Tipo Entrada	Estado	Situação	Data	Valor	Valor Depreciado
8634 - MICROCOMPUTADOR DESKTOP (COMPLETO) COM MONITOR, TECLADO E MOUSE - MARCA/MODELO: POSITIVO MASTER D2200 LG 20M37AA CONJUGADO C/ MONITOR LED "LG" - 19,5 - (Local Físico: CONSULTÓRIO ODONTOLOGICO)	Compra	Novo	Ativo	21/02/2020	2.380,00	0,00
8635 - MICROCOMPUTADOR DESKTOP (COMPLETO) COM MONITOR, TECLADO E MOUSE - MARCA/MODELO: POSITIVO MASTER D2200 LG 20M37AA - (Local Físico: SALA DE PROCEDIMENTO)	Compra	Novo	Ativo	21/02/2020	2.380,00	0,00
5299 - Outros Materiais Permanentes					**12.414,40**	**0,00**
93991 - SONAR - DETECTOR FETAL COM DIGITAL - (Local Físico: CENTRO DE SAUDE DR. LUCIANO SIQUEIRA (BANANEIRA))	Compra	Novo	Ativo	10/12/2010	860,00	0,00
96027 - BALANÇA ANTROPOMETRICA DIGITAL P/ ADULTO - MARCA WELMY - (Local Físico: POSTO DE SAUDE - DR. LUCIANO SIQUEIRA (BANANEIRA))	Compra	Novo	Ativo	16/06/2016	1.100,00	0,00
96423 - AUTOCLAVE ODONTOLOGICO "DIGITALE" - CAP. 40 LITROS - (Local Físico: POSTO DE SAUDE- DR. LUCIANO SIQUEIRA (BANANEIRA))	Compra	Novo	Ativo	11/07/2016	3.800,00	0,00
96752 - NEBULIZADOR HOSPITALAR C/ 04 SAÍDAS, "MARCA MEDICATE" - (Local Físico: POSTO DE SAÚDE DR. LUCIANO SIQUEIRA (BANANEIRA))	Compra	Novo	Ativo	17/11/2016	1.490,00	0,00
96988 - FOTOPOLIMERIZADOR LED MARCA "ALTILUX I" DIGITAL ALT - (Local Físico: POSTO DE SAÚDE DR. LUCIANO SIQUEIRA (BANANEIRA))	Compra	Novo	Ativo	04/10/2017	1.436,40	0,00
97011 - SELADORA SELAPACK SM-300, PLUS 220V, SISPACK - (Local Físico: POSTO DE SAÚDE DR. LUCIANO SIQUEIRA (BANANEIRA))	Compra	Novo	Ativo	09/10/2017	3.078,00	0,00
97561 - AMALGAMADOR ODONTOLOGICO, MODO DE OPERAÇÃO DIGITAL, MARCA KONDENTECH- YG-100 - (Local Físico: UBS - BANANEIRA)	Compra	Novo	Ativo	01/03/2018	650,00	0,00
425 - CENTRO DE SAÚDE DA FAMÍLIA DR ORMEIL CÂMARA DE OLIVEIRA (TERRA VERMELHA)					**185,00**	**0,00**
5299 - Outros Materiais Permanentes					**185,00**	**0,00**
97713 - LONGARINA C/ ASSENTO E ENCOSTO EM ESTOFADOS C/ 03 LUGARES,"HERGOFLEX"-LSG 210 - (Local Físico: RECEPÇÃO)	Compra	Novo	Ativo	24/04/2018	185,00	0,00
444 - CENTRO DE SAÚDE DA FAMÍLIA DR PEDRO GARCIA MORENO (CAJAIBA)					**3.949,99**	**0,00**
5219 - Equipamentos de Processamento de Dados					**3.016,00**	**0,00**
8512 - TABLET COM TECNOLOGIA DE PROCESSADOR QUAD CORE OU MAIS, MEMÓRIA RAM DE 1GB OU MAIS,ANDROID - MARCA MULTILASER M7S PLUS - (Local Físico: EQ. 16 - ACS - ANA LUCIA DOS SANTOS - CPF:000.959.945 - 21)	Compra	Novo	Ativo	29/01/2020	377,00	0,00
8513 - TABLET COM TECNOLOGIA DE PROCESSADOR QUAD CORE OU MAIS, MEMÓRIA RAM DE 1GB OU MAIS,ANDROID - MARCA MULTILASER M7S PLUS - (Local Físico: EQ. 16 - ACS - GENIVALDA DOS S. CRUZ - CPF:116.044.568 - 09)	Compra	Novo	Ativo	29/01/2020	377,00	0,00
8514 - TABLET COM TECNOLOGIA DE PROCESSADOR QUAD CORE OU MAIS, MEMÓRIA RAM DE 1GB OU MAIS,ANDROID - MARCA MULTILASER M7S PLUS - (Local Físico: EQ. 16 - ACS - JACILENE S.PINTO DE JESUS - CPF:015.019.995-32)	Compra	Novo	Ativo	29/01/2020	377,00	0,00
8515 - TABLET COM TECNOLOGIA DE PROCESSADOR QUAD CORE OU MAIS, MEMÓRIA RAM DE 1GB OU MAIS,ANDROID - MARCA MULTILASER M7S PLUS - (Local Físico: EQ. 16 - ACS - LÉA DA SILVA SANTOS - CPF:028.782.295 - 84)	Compra	Novo	Ativo	29/01/2020	377,00	0,00
8516 - TABLET COM TECNOLOGIA DE PROCESSADOR QUAD CORE OU MAIS, MEMÓRIA RAM DE 1GB OU MAIS,ANDROID - MARCA MULTILASER M7S PLUS - (Local Físico: EQ. 16 - ACS - MARIA APARECIDA DA F. SANTOS - CPF:534.344.125 - 49)	Compra	Novo	Ativo	29/01/2020	377,00	0,00
8517 - TABLET COM TECNOLOGIA DE PROCESSADOR QUAD CORE OU MAIS, MEMÓRIA RAM DE 1GB OU MAIS,ANDROID - MARCA MULTILASER M7S PLUS - (Local Físico: EQ. 16 - ACS -MONICA MENEZES DE SANTANA - CPF: 973.544.305 - 87)	Compra	Novo	Ativo	29/01/2020	377,00	0,00

Órgão / Unid.Orç. / Setor / Grupo / Bens	Tipo Entrada	Estado	Situação	Data	Valor	Valor Depreciado
8518 - TABLET COM TECNOLOGIA DE PROCESSADOR QUAD CORE OU MAIS, MEMÓRIA RAM DE 1GB OU MAIS,ANDROID - MARCA MULTILASER M7S PLUS - (Local Físico: EQ. 16 - ACS - ROSANGELA SANTANA SANTOS - CPF: 023.748.475 - 78)	Compra	Novo	Ativo	29/01/2020	377,00	0,00
8519 - TABLET COM TECNOLOGIA DE PROCESSADOR QUAD CORE OU MAIS, MEMÓRIA RAM DE 1GB OU MAIS,ANDROID - MARCA MULTILASER M7S PLUS - (Local Físico: EQ. 16 - ACS - ROSILENE TELES DE OLIVEIRA - CPF:652.740.915 - 04)	Compra	Novo	Ativo	29/01/2020	377,00	0,00
5224 - Mobiliário Em Geral					**367,99**	**0,00**
8805 - MESA BIRÔ SECRETÁRIA, CONTENDO 03 GAVETAS COM CHAVES, ESTRUTURA EM TUBO DE AÇO, COM APROXIMADAMENTE 1,20 X 0,60 X 0,75M - (Local Físico: IGREJA DO POV. VÁRZEA DA CANCELA)	Compra	Novo	Ativo	14/12/2020	239,99	0,00
96461 - CADEIRA GIRATORIA C/ BRAÇOS, MARCA " MARTIFLEX" - (Local Físico: IGREJA DO POV. VÁRZEA DA CANCELA)	Compra	Novo	Ativo	05/08/2016	128,00	0,00
5241 - Móveis e Utensílios					**148,00**	**0,00**
8133 - CADEIRA FIXA,COM 04 PÉS, ENCOSTO E ACENTO ESTOFADO AZUL - LB IND. DE MÓVEIS - (Local Físico: IGREJA DO POV. VÁRZEA DA CANCELA)	Compra	Novo	Ativo	18/11/2019	74,00	0,00
8134 - CADEIRA FIXA,COM 04 PÉS, ENCOSTO E ACENTO ESTOFADO AZUL - LB IND. DE MÓVEIS - (Local Físico: IGREJA DO POV. VÁRZEA DA CANCELA)	Compra	Novo	Ativo	18/11/2019	74,00	0,00
5299 - Outros Materiais Permanentes					**418,00**	**0,00**
8765 - VENTILADOR DE PAREDE 60 CM, COM 160W, 3 VELOCIDADES, 3 PÁS, PRETO VOLTAGEM BIVOLT (110 E 220), GARANTIA MÍNIMA DE 12 MES - (Local Físico: CONSULTÓRIO DE ENFERMAGEM)	Compra	Novo	Ativo	16/11/2020	170,00	0,00
93815 - DIVA COM ACOLCHOADO - (Local Físico: IGREJA DO POV. VÁRZEA DA CANCELA)	Compra	Novo	Ativo	03/11/2010	194,00	0,00
93880 - ESCADINHA COM 02 DEGRAUS - (Local Físico: IGREJA DO POV. VÁRZEA DA CANCELA)	Compra	Novo	Ativo	04/11/2010	54,00	0,00
433 - CENTRO DE SAÚDE DA FAMÍLIA DR VLADEMIR SOUZA DE CARVALHO					**34.442,00**	**0,00**
5218 - Máquinas, Utensílios e Equipamentos Diversos					**13.757,00**	**0,00**
8717 - CONDICIONADO DE AR SPLIT, 12.000 BTU´S,CONTROLE REMOTO E DISPLAY DIGITAL,SERPENTINA DE COBRE,220V - MAXIFLEX MIDEA. RECURSO - CORONAVIRUS - (Local Físico: CONSULTÓRIO DE ENFERMAGEM)	Compra	Novo	Ativo	24/06/2020	1.622,00	0,00
8722 - CONDICIONADO DE AR SPLIT, 18.000 BTU´S,CONTROLE REMOTO E DISPLAY DIGITAL,SERPENTINA DE COBRE,220V - MAXIFLEX MIDEA RECURSO - CORONAVIRUS - (Local Físico: CONSULTORIO MÉDICO - PISICOLOGO)	Compra	Novo	Ativo	24/06/2020	2.513,00	0,00
8727 - CONDICIONADO DE AR SPLIT, 12.000 BTU´S,CONTROLE REMOTO E DISPLAY DIGITAL,SERPENTINA DE COBRE,220V - MAXIFLEX MIDEA. RECURSO - CORONAVIRUS - (Local Físico: SALA DE VACINA)	Compra	Novo	Ativo	24/06/2020	1.622,00	0,00
8784 - CÂMARA REFRIGERADA VERT.P/ARMAZ.DE IMUNOBIOLÓGICOS C/CAP.280L, 1 PORTA VIDRO,NO MÍNIMO C/4 GAVETAS/PRAT. INDREL/RVV22D - (Local Físico: SALA DE VACINA)	Compra	Novo	Ativo	20/11/2020	8.000,00	0,00
5219 - Equipamentos de Processamento de Dados					**9.987,00**	**0,00**
8379 - TABLET COM TECNOLOGIA DE PROCESSADOR QUAD CORE OU MAIS, MEMÓRIA RAM DE 1GB OU MAIS,ANDROID - MARCA MULTILASER M7S PLUS - (Local Físico: EQUIPE 02 - ACS - DENISE DE JESUS PASSOS - CPF: 192.746.348-38)	Compra	Novo	Ativo	29/01/2020	377,00	0,00
8380 - TABLET COM TECNOLOGIA DE PROCESSADOR QUAD CORE OU MAIS, MEMÓRIA RAM DE 1GB OU MAIS,ANDROID - MARCA MULTILASER M7S PLUS - (Local Físico: EQUIPE 02 - ACS - ELIANA BISPO DE OLIVEIRA - CPF: 266.693.745-34)	Compra	Novo	Ativo	29/01/2020	377,00	0,00
8381 - TABLET COM TECNOLOGIA DE PROCESSADOR QUAD CORE OU MAIS, MEMÓRIA RAM DE 1GB OU MAIS,ANDROID - MARCA MULTILASER M7S PLUS - (Local Físico: EQUIPE 02 - ACS - GISÉLIA VIEIRA SANTOS - CPF: 008.727.185-06)	Compra	Novo	Ativo	29/01/2020	377,00	0,00

Órgão / Unid.Orç. / Setor / Grupo / Bens	Tipo Entrada	Estado	Situação	Data	Valor	Valor Depreciado
8382 - TABLET COM TECNOLOGIA DE PROCESSADOR QUAD CORE OU MAIS, MEMÓRIA RAM DE 1GB OU MAIS,ANDROID - MARCA MULTILASER M7S PLUS - (Local Físico: EQUIPE 02 - ACS - JUSSINEIDE DE LIMA SOUZA - CPF: 463.992.595-68)	Compra	Novo	Ativo	29/01/2020	377,00	0,00
8383 - TABLET COM TECNOLOGIA DE PROCESSADOR QUAD CORE OU MAIS, MEMÓRIA RAM DE 1GB OU MAIS,ANDROID - MARCA MULTILASER M7S PLUS - (Local Físico: EQUIPE 02 - ACS - LINDINALVA VIEIRA DOS SANTOS - CPF: 015.601.685-01)	Compra	Novo	Ativo	29/01/2020	377,00	0,00
8384 - TABLET COM TECNOLOGIA DE PROCESSADOR QUAD CORE OU MAIS, MEMÓRIA RAM DE 1GB OU MAIS,ANDROID - MARCA MULTILASER M7S PLUS - (Local Físico: EQUIPE 02 - ACS - MARIA ILMA BRITO VALENÇA - CPF: 712.924.205-10)	Compra	Novo	Ativo	29/01/2020	377,00	0,00
8385 - TABLET COM TECNOLOGIA DE PROCESSADOR QUAD CORE OU MAIS, MEMÓRIA RAM DE 1GB OU MAIS,ANDROID - MARCA MULTILASER M7S PLUS - (Local Físico: EQUIPE 02 - ACS -MARLUCE ALVES DE LIMA - CPF: 963.587.005-10)	Compra	Novo	Ativo	29/01/2020	377,00	0,00
8386 - TABLET COM TECNOLOGIA DE PROCESSADOR QUAD CORE OU MAIS, MEMÓRIA RAM DE 1GB OU MAIS,ANDROID - MARCA MULTILASER M7S PLUS - (Local Físico: EQUIPE 02 - ACS - SANDRA MARIA ALVES - CPF: 575.188.745-04)	Compra	Novo	Ativo	29/01/2020	377,00	0,00
8387 - TABLET COM TECNOLOGIA DE PROCESSADOR QUAD CORE OU MAIS, MEMÓRIA RAM DE 1GB OU MAIS,ANDROID - MARCA MULTILASER M7S PLUS - (Local Físico: EQUIPE 02 - ACS - VIVIANE RAMOS DOS SANTOS - CPF: 712.193.825-15)	Compra	Novo	Ativo	29/01/2020	377,00	0,00
92910 - COMPUTADOR DESKTOP C/ 4 NÚCLEOS, PLACA MÃE, MEMÓRIA DDR 2.800MHZ, 26 B MEMÓRIA, PLACA DE REDE PCI WIRELESS 802-11G, HD 5 - (Local Físico: CONSULTÓRIO DE ENFERMAGEM)	Compra	Novo	Ativo	23/06/2010	1.670,00	0,00
92958 - MONITOR "LG" - LCD 18" - (Local Físico: SETOR: MARCAÇÃO DE EXAMES)	Compra	Novo	Ativo	23/06/2010	430,00	0,00
94539 - COMPUTADOR C/04 NUCELOS PROCESSADOR VELOC. DE CADA NUCELO 2,80 GHZ FSB 1333 MHZ CAÇHE 1.2 4MB "ACCEPT" - (Local Físico: SETOR: MARCAÇÃO DE EXAMES)	Compra	Novo	Ativo	08/02/2012	1.595,00	0,00
94568 - MONITOR - LCD "LG" - 18,5" - (Local Físico: CONSULTÓRIO DE ENFERMAGEM)	Compra	Novo	Ativo	08/02/2012	400,00	0,00
95428 - IMPRESSORA "HP" LASER JET PRO- 400, M 401, N PRINT - (Local Físico: SETOR: MARCAÇÃO DE EXAMES)	Compra	Novo	Ativo	17/12/2014	649,00	0,00
95444 - MONITOR "AOC" - 18,5" - (Local Físico: SALA DE VACINA)	Compra	Novo	Ativo	19/12/2014	267,00	0,00
95456 - COMPUTADOR "LONGIN DESKTOP - REF. L-3100, PROCESSADOR NO MINIMO INTE CORE 13 OU AMD A 10, MEMÓRIA RAM 4 GB, DDR3, 1600 M - (Local Físico: SALA DE VACINA)	Compra	Novo	Ativo	19/12/2014	1.583,00	0,00
5224 - Mobiliário Em Geral					**455,00**	**0,00**
96483 - CADEIRA GIRATORIA C/ BRAÇOS, MARCA " MARTIFLEX" - (Local Físico: SALA - .....)	Compra	Novo	Ativo	05/08/2016	128,00	0,00
96487 - CADEIRA GIRATORIA C/ BRAÇOS, MARCA " MARTIFLEX" - (Local Físico: SALA - .....)	Compra	Novo	Ativo	05/08/2016	128,00	0,00
97594 - MESA PARA ESCRITORIO COM 03 GAVETAS EM MDF/MDP, EM BASE DE AÇO, MARCA CLIPER MEO3 - (Local Físico: SALA - .....)	Compra	Novo	Ativo	03/04/2018	199,00	0,00
5241 - Móveis e Utensílios					**168,00**	**0,00**
8211 - LONGARINA COM 03 LUGARES, ENCOSTO E ASSENTO ANATOMICO E SUSTENTAÇÃO EM METAL, AZUL - LB IND. DE MÓVEIS - (Local Físico: SETOR - SALA DE ESPERA)	Compra	Novo	Ativo	18/11/2019	168,00	0,00
5243 - Bens Informática					**9.520,00**	**0,00**
8649 - MICROCOMPUTADOR DESKTOP (COMPLETO) COM MONITOR, TECLADO E MOUSE - MARCA/MODELO: POSITIVO MASTER D2200 LG 20M37AA - (Local Físico: SALA DE PROCEDIMENTOS)	Compra	Novo	Ativo	21/02/2020	2.380,00	0,00
8661 - MICROCOMPUTADOR DESKTOP (COMPLETO) COM MONITOR, TECLADO E MOUSE - MARCA/MODELO: POSITIVO MASTER D2200 LG 20M37AA - (Local Físico: SETOR: FARMÁCIA)	Compra	Novo	Ativo	21/02/2020	2.380,00	0,00

Órgão / Unid.Orç. / Setor / Grupo / Bens	Tipo Entrada	Estado	Situação	Data	Valor	Valor Depreciado
8665 - MICROCOMPUTADOR DESKTOP (COMPLETO) COM MONITOR, TECLADO E MOUSE - MARCA/MODELO: POSITIVO MASTER D2200 LG 20M37AA - (Local Físico: SETOR: RECEPÇÃO)	Compra	Novo	Ativo	21/02/2020	2.380,00	0,00
8669 - MICROCOMPUTADOR DESKTOP (COMPLETO) COM MONITOR, TECLADO E MOUSE - MARCA/MODELO: POSITIVO MASTER D2200 LG 20M37AA - (Local Físico: CONSULTÓRIO ODONTÓLOGICO)	Compra	Novo	Ativo	21/02/2020	2.380,00	0,00
5299 - Outros Materiais Permanentes					**555,00**	**0,00**
97706 - LONGARINA C/ ASSENTO E ENCOSTO EM ESTOFADOS C/ 03 LUGARES,"HERGOFLEX"-LSG 210 - (Local Físico: SETOR - SALA DE ESPERA)	Compra	Novo	Ativo	24/04/2018	185,00	0,00
97717 - LONGARINA C/ ASSENTO E ENCOSTO EM ESTOFADOS C/ 03 LUGARES,"HERGOFLEX"-LSG 210 - (Local Físico: SETOR - SALA DE ESPERA)	Compra	Novo	Ativo	24/04/2018	185,00	0,00
97719 - LONGARINA C/ ASSENTO E ENCOSTO EM ESTOFADOS C/ 03 LUGARES,"HERGOFLEX"-LSG 210 - (Local Físico: SETOR - SALA DE ESPERA)	Compra	Novo	Ativo	24/04/2018	185,00	0,00
432 - CENTRO DE SAÚDE DA FAMÍLIA JOSEFA ARINDA DE OLIVEIRA (QUEIMADAS)					**14.783,00**	**0,00**
5218 - Máquinas, Utensílios e Equipamentos Diversos					**8.000,00**	**0,00**
8788 - CÂMARA REFRIGERADA VERT.P/ARMAZ.DE IMUNOBIOLÓGICOS C/CAP.280L, 1 PORTA VIDRO,NO MÍNIMO C/4 GAVETAS/PRAT. INDREL/RVV22D - (Local Físico: SALA DE VACINA)	Compra	Novo	Ativo	20/11/2020	8.000,00	0,00
5219 - Equipamentos de Processamento de Dados					**5.655,00**	**0,00**
8478 - TABLET COM TECNOLOGIA DE PROCESSADOR QUAD CORE OU MAIS, MEMÓRIA RAM DE 1GB OU MAIS,ANDROID - MARCA MULTILASER M7S PLUS - (Local Físico: EQ. 12 - ACS - CRISTIANE OLIVEIRA DE J. BARRETO - CPF: 019.584.015 - 10)	Compra	Novo	Ativo	29/01/2020	377,00	0,00
8479 - TABLET COM TECNOLOGIA DE PROCESSADOR QUAD CORE OU MAIS, MEMÓRIA RAM DE 1GB OU MAIS,ANDROID - MARCA MULTILASER M7S PLUS - (Local Físico: EQ. 12 - ACS - ELENILDE ALVES MONTES - CPF: 016.828.935 - 02)	Compra	Novo	Ativo	29/01/2020	377,00	0,00
8480 - TABLET COM TECNOLOGIA DE PROCESSADOR QUAD CORE OU MAIS, MEMÓRIA RAM DE 1GB OU MAIS,ANDROID - MARCA MULTILASER M7S PLUS - (Local Físico: EQ. 12 - ACS - HELIO MAGNO N. DOS SANTOS - CPF: 988.699.905 - 59)	Compra	Novo	Ativo	29/01/2020	377,00	0,00
8481 - TABLET COM TECNOLOGIA DE PROCESSADOR QUAD CORE OU MAIS, MEMÓRIA RAM DE 1GB OU MAIS,ANDROID - MARCA MULTILASER M7S PLUS - (Local Físico: EQ. 12 - ACS - JOSEANE ALVES DOS SANTOS - CPF: 004.825.495 - 99)	Compra	Novo	Ativo	29/01/2020	377,00	0,00
8482 - TABLET COM TECNOLOGIA DE PROCESSADOR QUAD CORE OU MAIS, MEMÓRIA RAM DE 1GB OU MAIS,ANDROID - MARCA MULTILASER M7S PLUS - (Local Físico: EQ. 12 - ACS - MARIA APARECIDA O. DOS S. SOUZA - CPF: 002.504.285 - 80)	Compra	Novo	Ativo	29/01/2020	377,00	0,00
8483 - TABLET COM TECNOLOGIA DE PROCESSADOR QUAD CORE OU MAIS, MEMÓRIA RAM DE 1GB OU MAIS,ANDROID - MARCA MULTILASER M7S PLUS - (Local Físico: EQ. 12 - ACS -MARIA JOSE OLIVEIRA - CPF: 000.404.135 - 60)	Compra	Novo	Ativo	29/01/2020	377,00	0,00
8484 - TABLET COM TECNOLOGIA DE PROCESSADOR QUAD CORE OU MAIS, MEMÓRIA RAM DE 1GB OU MAIS,ANDROID - MARCA MULTILASER M7S PLUS - (Local Físico: EQ. 12 - ACS - SHAYANNI RUANNA ALEXANDRE - CPF: 055.604.935 - 70)	Compra	Novo	Ativo	29/01/2020	377,00	0,00
8564 - TABLET COM TECNOLOGIA DE PROCESSADOR QUAD CORE OU MAIS, MEMÓRIA RAM DE 1GB OU MAIS,ANDROID - MARCA MULTILASER M7S PLUS - (Local Físico: EQ. 20 - ACS - ANDERSON DOS S. ANDRADE - CPF: 046.200.485 - 69)	Compra	Novo	Ativo	29/01/2020	377,00	0,00
8565 - TABLET COM TECNOLOGIA DE PROCESSADOR QUAD CORE OU MAIS, MEMÓRIA RAM DE 1GB OU MAIS,ANDROID - MARCA MULTILASER M7S PLUS - (Local Físico: EQ. 20 - ACS - DAMIANA DE CARVALHO L. CUNHA - CPF: 024.758.945 - 47)	Compra	Novo	Ativo	29/01/2020	377,00	0,00
8566 - TABLET COM TECNOLOGIA DE PROCESSADOR QUAD CORE OU MAIS, MEMÓRIA RAM DE 1GB OU MAIS,ANDROID - MARCA MULTILASER M7S PLUS - (Local Físico: EQ. 20 - ACS - DANIELA MARIA G. CUNHA - CPF: 052.115.924 - 50)	Compra	Novo	Ativo	29/01/2020	377,00	0,00

Órgão / Unid.Orç. / Setor / Grupo / Bens	Tipo Entrada	Estado	Situação	Data	Valor	Valor Depreciado
8567 - TABLET COM TECNOLOGIA DE PROCESSADOR QUAD CORE OU MAIS, MEMÓRIA RAM DE 1GB OU MAIS,ANDROID - MARCA MULTILASER M7S PLUS - (Local Físico: EQ. 20 - ACS - DANIELLE RIBEIRO CUNHA - CPF: 038.657.055 - 88)	Compra	Novo	Ativo	29/01/2020	377,00	0,00
8568 - TABLET COM TECNOLOGIA DE PROCESSADOR QUAD CORE OU MAIS, MEMÓRIA RAM DE 1GB OU MAIS,ANDROID - MARCA MULTILASER M7S PLUS - (Local Físico: EQ. 20 - ACS - GRAZIELA NUNES DE S. SANTANA - CPF: 034.381.415 - 31)	Compra	Novo	Ativo	29/01/2020	377,00	0,00
8569 - TABLET COM TECNOLOGIA DE PROCESSADOR QUAD CORE OU MAIS, MEMÓRIA RAM DE 1GB OU MAIS,ANDROID - MARCA MULTILASER M7S PLUS - (Local Físico: EQ. 20 - ACS - JOSEFA SANTIAGO S. CANDIDO - CPF: 003.959.975 - 26)	Compra	Novo	Ativo	29/01/2020	377,00	0,00
8570 - TABLET COM TECNOLOGIA DE PROCESSADOR QUAD CORE OU MAIS, MEMÓRIA RAM DE 1GB OU MAIS,ANDROID - MARCA MULTILASER M7S PLUS - (Local Físico: EQ. 20 - ACS - LUCIANA BISPO DOS S. SANTIAGO - CPF:006.615.395 - 63)	Compra	Novo	Ativo	29/01/2020	377,00	0,00
8571 - TABLET COM TECNOLOGIA DE PROCESSADOR QUAD CORE OU MAIS, MEMÓRIA RAM DE 1GB OU MAIS,ANDROID - MARCA MULTILASER M7S PLUS - (Local Físico: EQ. 20 - ACS - STEFFANY SOUZA DE SANTANA - CPF: 015.721.165 - 79)	Compra	Novo	Ativo	29/01/2020	377,00	0,00
5224 - Mobiliário Em Geral					**220,00**	**0,00**
96283 - CADEIRA GIRATORIA SEM BRAÇO, MARCA "VIANFLEX" - (Local Físico: CONSULTÓRIO MÉDICO)	Compra	Novo	Ativo	06/07/2016	110,00	0,00
96284 - CADEIRA GIRATORIA SEM BRAÇO, MARCA "VIANFLEX" - (Local Físico: CONSULTÓRIO MÉDICO)	Compra	Novo	Ativo	06/07/2016	110,00	0,00
5241 - Móveis e Utensílios					**408,00**	**0,00**
8186 - CADEIRA FIXA,COM 04 PÉS, ENCOSTO E ACENTO ESTOFADO AZUL - LB IND. DE MÓVEIS - (Local Físico: RECEPÇÃO)	Compra	Novo	Ativo	18/11/2019	74,00	0,00
8194 - CADEIRA FIXA,COM 04 PÉS, ENCOSTO E ACENTO ESTOFADO AZUL - LB IND. DE MÓVEIS - (Local Físico: SALA - RECEPÇÃO)	Compra	Novo	Ativo	18/11/2019	74,00	0,00
8195 - CADEIRA FIXA,COM 04 PÉS, ENCOSTO E ACENTO ESTOFADO AZUL - LB IND. DE MÓVEIS - (Local Físico: SALA - RECEPÇÃO)	Compra	Novo	Ativo	18/11/2019	74,00	0,00
8266 - MESA BIRÔ, CONTENDO 03 GAVETAS COM CHAVE, AÇO, TAM. 1,20X0,60X0,75M - LB IND. DE MÓVEIS - (Local Físico: UBS - QUEIMADAS)	Compra	Novo	Ativo	18/11/2019	186,00	0,00
5299 - Outros Materiais Permanentes					**500,00**	**0,00**
97362 - FOCO REFLETOR LED MEDPEJ - (Local Físico: CENTRO DE SAUDE DRª JOSEFA ARNDA DE OLIVEIRA (QUEIMADAS))	Compra	Novo	Ativo	27/02/2018	500,00	0,00
438 - CENTRO DE SAÚDE DA FAMÍLIA MATAPOÃ					**3.281,07**	**0,00**
5219 - Equipamentos de Processamento de Dados					**3.016,00**	**0,00**
8494 - TABLET COM TECNOLOGIA DE PROCESSADOR QUAD CORE OU MAIS, MEMÓRIA RAM DE 1GB OU MAIS,ANDROID - MARCA MULTILASER M7S PLUS - (Local Físico: EQ. 14 - ACS - ALINE AMANDA DOS SANTOS - CPF: 075.376.065 - 79)	Compra	Novo	Ativo	29/01/2020	377,00	0,00
8495 - TABLET COM TECNOLOGIA DE PROCESSADOR QUAD CORE OU MAIS, MEMÓRIA RAM DE 1GB OU MAIS,ANDROID - MARCA MULTILASER M7S PLUS - (Local Físico: EQ. 14 - ACS - CLEDSON ANDRADE DOS SANTOS - CPF:011.976.185 - 89)	Compra	Novo	Ativo	29/01/2020	377,00	0,00
8496 - TABLET COM TECNOLOGIA DE PROCESSADOR QUAD CORE OU MAIS, MEMÓRIA RAM DE 1GB OU MAIS,ANDROID - MARCA MULTILASER M7S PLUS - (Local Físico: EQ. 14 - ACS - GENIVALDO SILVA SANTOS - CPF: 049.043.885 - 77)	Compra	Novo	Ativo	29/01/2020	377,00	0,00
8497 - TABLET COM TECNOLOGIA DE PROCESSADOR QUAD CORE OU MAIS, MEMÓRIA RAM DE 1GB OU MAIS,ANDROID - MARCA MULTILASER M7S PLUS - (Local Físico: EQ. 14 - ACS - GILTON MESSIAS DA SILVA - CPF: 018.591.275 - 33)	Compra	Novo	Ativo	29/01/2020	377,00	0,00

Órgão / Unid.Orç. / Setor / Grupo / Bens	Tipo Entrada	Estado	Situação	Data	Valor	Valor Depreciado
8498 - TABLET COM TECNOLOGIA DE PROCESSADOR QUAD CORE OU MAIS, MEMÓRIA RAM DE 1GB OU MAIS,ANDROID - MARCA MULTILASER M7S PLUS - (Local Físico: EQ. 14 - ACS - JOSEFA DA CUNHA SANTOS - CPF: 968.528.795 - 34)	Compra	Novo	Ativo	29/01/2020	377,00	0,00
8499 - TABLET COM TECNOLOGIA DE PROCESSADOR QUAD CORE OU MAIS, MEMÓRIA RAM DE 1GB OU MAIS,ANDROID - MARCA MULTILASER M7S PLUS - (Local Físico: EQ. 14 - ACS - PAULO MENDONÇA LIMA - CPF: 004.044.015 - 03)	Compra	Novo	Ativo	29/01/2020	377,00	0,00
8500 - TABLET COM TECNOLOGIA DE PROCESSADOR QUAD CORE OU MAIS, MEMÓRIA RAM DE 1GB OU MAIS,ANDROID - MARCA MULTILASER M7S PLUS - (Local Físico: EQ. 14 - ACS - SIMONE MESSIAS DOS SANTOS - CPF: 008.510.185 - 05)	Compra	Novo	Ativo	29/01/2020	377,00	0,00
8501 - TABLET COM TECNOLOGIA DE PROCESSADOR QUAD CORE OU MAIS, MEMÓRIA RAM DE 1GB OU MAIS,ANDROID - MARCA MULTILASER M7S PLUS - (Local Físico: EQ. 14 - ACS - WEDNA MARIA SANTOS SOUZA - CPF: 966.224.315 15)	Compra	Novo	Ativo	29/01/2020	377,00	0,00
5241 - Móveis e Utensílios					**160,90**	**0,00**
8331 - VENTILADOR DE PAREDE 60CM, 160W, 3 VELOCIDADES, PRETO, 110 E 220V - VENTIDELTA PREMIUM - (Local Físico: UBS - MATAPOÃ)	Compra	Novo	Ativo	05/12/2019	160,90	0,00
5299 - Outros Materiais Permanentes					**104,17**	**0,00**
1384 - APARELHO NEBOLIZADOR COM 01 SAIDA	Compra	Novo	Ativo	01/07/2004	104,17	0,00
417 - CENTRO DE SAÚDE DA FAMÍLIA MUTIRÃO					**12.826,00**	**0,00**
5218 - Máquinas, Utensílios e Equipamentos Diversos					**8.000,00**	**0,00**
8781 - CÂMARA REFRIGERADA VERT.P/ARMAZ.DE IMUNOBIOLÓGICOS C/CAP.280L, 1 PORTA VIDRO,NO MÍNIMO C/4 GAVETAS/PRAT. INDREL/RVV22D - (Local Físico: SALA DE VACINA)	Compra	Novo	Ativo	20/11/2020	8.000,00	0,00
5219 - Equipamentos de Processamento de Dados					**3.016,00**	**0,00**
8371 - TABLET COM TECNOLOGIA DE PROCESSADOR QUAD CORE OU MAIS, MEMÓRIA RAM DE 1GB OU MAIS,ANDROID - MARCA MULTILASER M7S PLUS - (Local Físico: EQUIPE 01 - ACS - KATIA MARA DE JESUS - CPF: 952.328.505-04)	Compra	Novo	Ativo	29/01/2020	377,00	0,00
8372 - TABLET COM TECNOLOGIA DE PROCESSADOR QUAD CORE OU MAIS, MEMÓRIA RAM DE 1GB OU MAIS,ANDROID - MARCA MULTILASER M7S PLUS - (Local Físico: - EQUIPE 01 - ACS -EDIVALDA M.DE ANDRADE VASCONCELOS - CPF: 350.706.685-87)	Compra	Novo	Ativo	29/01/2020	377,00	0,00
8373 - TABLET COM TECNOLOGIA DE PROCESSADOR QUAD CORE OU MAIS, MEMÓRIA RAM DE 1GB OU MAIS,ANDROID - MARCA MULTILASER M7S PLUS - (Local Físico: EQUIPE 01 - ACS - GENILDE ALMEIDA BISPO - CPF: 009.119.995-66)	Compra	Novo	Ativo	29/01/2020	377,00	0,00
8374 - TABLET COM TECNOLOGIA DE PROCESSADOR QUAD CORE OU MAIS, MEMÓRIA RAM DE 1GB OU MAIS,ANDROID - MARCA MULTILASER M7S PLUS - (Local Físico: EQUIPE 01 - ACS - Mª APARECIDA DE O. PEREIRA - CPF: 660.993.665-04)	Compra	Novo	Ativo	29/01/2020	377,00	0,00
8375 - TABLET COM TECNOLOGIA DE PROCESSADOR QUAD CORE OU MAIS, MEMÓRIA RAM DE 1GB OU MAIS,ANDROID - MARCA MULTILASER M7S PLUS - (Local Físico: EQUIPE 01 - ACS - Mª JOSÉ MENDONÇA DE JESUS - CPF: 008.033.225-00)	Compra	Novo	Ativo	29/01/2020	377,00	0,00
8376 - TABLET COM TECNOLOGIA DE PROCESSADOR QUAD CORE OU MAIS, MEMÓRIA RAM DE 1GB OU MAIS,ANDROID - MARCA MULTILASER M7S PLUS - (Local Físico: EQUIPE 01 - ACS - MARÍLIA V. DA CRUZ - CPF: 020.682.125-52)	Compra	Novo	Ativo	29/01/2020	377,00	0,00
8377 - TABLET COM TECNOLOGIA DE PROCESSADOR QUAD CORE OU MAIS, MEMÓRIA RAM DE 1GB OU MAIS,ANDROID - MARCA MULTILASER M7S PLUS - (Local Físico: EQUIPE 01 - ACS - NIOZETE MENEZES DOS SANTOS - CPF: 584.837.305-10)	Compra	Novo	Ativo	29/01/2020	377,00	0,00
8378 - TABLET COM TECNOLOGIA DE PROCESSADOR QUAD CORE OU MAIS, MEMÓRIA RAM DE 1GB OU MAIS,ANDROID - MARCA MULTILASER M7S PLUS - (Local Físico: EQUIPE 01 - ACS - VANIA SOUZA SANTOS - CPF: 499.620.515-68)	Compra	Novo	Ativo	29/01/2020	377,00	0,00
5224 - Mobiliário Em Geral					**220,00**	**0,00**

Órgão / Unid.Orç. / Setor / Grupo / Bens	Tipo Entrada	Estado	Situação	Data	Valor	Valor Depreciado
96270 - CADEIRA GIRATORIA SEM BRAÇO, MARCA "VIANFLEX" - (Local Físico: UBS - MUTIRÃO)	Compra	Novo	Ativo	06/07/2016	110,00	0,00
96271 - CADEIRA GIRATORIA SEM BRAÇO, MARCA "VIANFLEX" - (Local Físico: UBS - MUTIRÃO)	Compra	Novo	Ativo	06/07/2016	110,00	0,00
5241 - Móveis e Utensílios					**222,00**	**0,00**
8187 - CADEIRA FIXA,COM 04 PÉS, ENCOSTO E ACENTO ESTOFADO AZUL - LB IND. DE MÓVEIS - (Local Físico: UBS - MUTIRÃO)	Compra	Novo	Ativo	18/11/2019	74,00	0,00
8189 - CADEIRA FIXA,COM 04 PÉS, ENCOSTO E ACENTO ESTOFADO AZUL - LB IND. DE MÓVEIS - (Local Físico: UBS - MUTIRÃO)	Compra	Novo	Ativo	18/11/2019	74,00	0,00
8190 - CADEIRA FIXA,COM 04 PÉS, ENCOSTO E ACENTO ESTOFADO AZUL - LB IND. DE MÓVEIS - (Local Físico: UBS - MUTIRÃO)	Compra	Novo	Ativo	18/11/2019	74,00	0,00
5299 - Outros Materiais Permanentes					**1.368,00**	**0,00**
96985 - DESTILADOR DE AGUA CAP: 3,8 LITROS, 127 VOLTS, MARCA "CRISTOFOLI" - (Local Físico: POSTO MÉDICO DO MUTIRÃO)	Compra	Novo	Ativo	04/10/2017	1.368,00	0,00
426 - CENTRO DE SAÚDE DA FAMÍLIA PÉ DO VEADO					**3.016,00**	**0,00**
5219 - Equipamentos de Processamento de Dados					**3.016,00**	**0,00**
8457 - TABLET COM TECNOLOGIA DE PROCESSADOR QUAD CORE OU MAIS, MEMÓRIA RAM DE 1GB OU MAIS,ANDROID - MARCA MULTILASER M7S PLUS - (Local Físico: EQ. 09 - ACS - ALINE DE JESUS SANTOS SILVA - CPF: 048.237.345 - 80)	Compra	Novo	Ativo	29/01/2020	377,00	0,00
8458 - TABLET COM TECNOLOGIA DE PROCESSADOR QUAD CORE OU MAIS, MEMÓRIA RAM DE 1GB OU MAIS,ANDROID - MARCA MULTILASER M7S PLUS - (Local Físico: EQ. 09 - ACS - GILVAN MENDONÇA SILVA - CPF: 015.514.165 - 14)	Compra	Novo	Ativo	29/01/2020	377,00	0,00
8459 - TABLET COM TECNOLOGIA DE PROCESSADOR QUAD CORE OU MAIS, MEMÓRIA RAM DE 1GB OU MAIS,ANDROID - MARCA MULTILASER M7S PLUS - (Local Físico: EQ. 09 - ACS - GENILZA DE JESUS SANTOS - CPF: 412.652.895 - 49)	Compra	Novo	Ativo	29/01/2020	377,00	0,00
8460 - TABLET COM TECNOLOGIA DE PROCESSADOR QUAD CORE OU MAIS, MEMÓRIA RAM DE 1GB OU MAIS,ANDROID - MARCA MULTILASER M7S PLUS - (Local Físico: EQ. 09 - ACS - JUSSIELE DE OLIVEIRA M. COSTA - CPF: 036.428.945 - 77)	Compra	Novo	Ativo	29/01/2020	377,00	0,00
8461 - TABLET COM TECNOLOGIA DE PROCESSADOR QUAD CORE OU MAIS, MEMÓRIA RAM DE 1GB OU MAIS,ANDROID - MARCA MULTILASER M7S PLUS - (Local Físico: EQ. 09 - ACS - LEILA PASSOS DE J. ANDRADE - CPF: 004.947.965 - 29)	Compra	Novo	Ativo	29/01/2020	377,00	0,00
8462 - TABLET COM TECNOLOGIA DE PROCESSADOR QUAD CORE OU MAIS, MEMÓRIA RAM DE 1GB OU MAIS,ANDROID - MARCA MULTILASER M7S PLUS - (Local Físico: EQ. 09 - ACS - MARIA DA CUNHA SANTOS - CPF: 003.977.205 - 56)	Compra	Novo	Ativo	29/01/2020	377,00	0,00
8463 - TABLET COM TECNOLOGIA DE PROCESSADOR QUAD CORE OU MAIS, MEMÓRIA RAM DE 1GB OU MAIS,ANDROID - MARCA MULTILASER M7S PLUS - (Local Físico: EQ. 09 - ACS - MARIA DO CARMO A. ALMEIDA - CPF: 163.213.058 - 04)	Compra	Novo	Ativo	29/01/2020	377,00	0,00
8464 - TABLET COM TECNOLOGIA DE PROCESSADOR QUAD CORE OU MAIS, MEMÓRIA RAM DE 1GB OU MAIS,ANDROID - MARCA MULTILASER M7S PLUS - (Local Físico: EQ. 09 - ACS - VALMIRA TELES DE LIMA SANTOS - CPF: 721.025.435 - 87)	Compra	Novo	Ativo	29/01/2020	377,00	0,00
435 - CENTRO DE SAÚDE DA FAMÍLIA PROFA DEUZINHA TAVARES DOS SANTOS (SERRA)					**505,00**	**0,00**
5241 - Móveis e Utensílios					**335,00**	**0,00**
8280 - ARMÁRIO COM 02 PORTAS E 03 PRATELEIRAS, TAMANHO APROXIMADO 160 X 75 X 40MM, COM PÉS, COR CINZA CLARO - SA MOVÉIS AÇO - (Local Físico: SALA DE VACINA)	Compra	Novo	Ativo	21/11/2019	335,00	0,00
5299 - Outros Materiais Permanentes					**170,00**	**0,00**

Órgão / Unid.Orç. / Setor / Grupo / Bens	Tipo Entrada	Estado	Situação	Data	Valor	Valor Depreciado
8769 - VENTILADOR DE PAREDE 60 CM, COM 160W, 3 VELOCIDADES, 3 PÁS, PRETO VOLTAGEM BIVOLT (110 E 220), GARANTIA MÍNIMA DE 12 MES - (Local Físico: CONSULTÓRIO DE ENFERMAGEM)	Compra	Novo	Ativo	16/11/2020	170,00	0,00
443 - CENTRO DE SAÚDE DA FAMÍLIA SEVERINO VIEIRA SANTOS (RIBEIRA)					**170,00**	**0,00**
5299 - Outros Materiais Permanentes					**170,00**	**0,00**
8770 - VENTILADOR DE PAREDE 60 CM, COM 160W, 3 VELOCIDADES, 3 PÁS, PRETO VOLTAGEM BIVOLT (110 E 220), GARANTIA MÍNIMA DE 12 MES - (Local Físico: CONSULTÓRIO DE ENFERMAGEM)	Compra	Novo	Ativo	16/11/2020	170,00	0,00
391 - CENTRO DE SAÚDE DR JOSÉ SOUTO DENIZ CONSULTORIO MÉDICO SALA N º 06					**846,30**	**0,00**
5221 - Máquinas, Ferramentas e Utensílios de Oficina					**73,30**	**0,00**
1657 - ESCADA COM 02 DEGRAUS ESMALTADA C/BORRACHA MARCA FAWLER	Compra	Novo	Ativo	30/12/2005	73,30	0,00
5224 - Mobiliário Em Geral					**198,00**	**0,00**
1734 - CADEIRA GIRATÓRIA S/ BRAÇOS, MARCA MARTINUCCI	Compra	Novo	Ativo	30/12/2005	198,00	0,00
5299 - Outros Materiais Permanentes					**575,00**	**0,00**
1691 - ARMÁRIO ALTO FECHADO EM MELANINICO MARCA MARTUNICCI	Compra	Novo	Ativo	30/12/2005	575,00	0,00
392 - CENTRO DE SAÚDE DR JOSÉ SOUTO DENIZ CONSULTORIO MEDICO SALA N º 08					**469,00**	**0,00**
5299 - Outros Materiais Permanentes					**469,00**	**0,00**
1515 - BIROU MED. 1,20X0,60 C/ 02 GAVETAS, MARCA MARTINUCCI	Compra	Novo	Ativo	30/12/2005	275,00	0,00
93793 - DIVA COM ACOLCHOADO	Compra	Novo	Ativo	03/11/2010	194,00	0,00
393 - CENTRO DE SAÚDE DR JOSÉ SOUTO DENIZ CONSULTOTIO MÉDICO SALA Nº 07					**2.446,48**	**0,00**
5218 - Máquinas, Utensílios e Equipamentos Diversos					**1.345,00**	**0,00**
96825 - AR CONDICIONADO QUENTE E FRIO, TIPO SPLIT - 12.000 BTU'S, MARCA "PHILCO"	Compra	Novo	Ativo	19/12/2016	1.345,00	0,00
5224 - Mobiliário Em Geral					**661,48**	**0,00**
94923 - MESA DE ESCRITÓRIO, BASE EM AÇO, FERRO PINTADO C/ PINTURA EPOXI, COM 03 GAVETAS, CONFECCIONADA EM MDF	Compra	Novo	Ativo	26/06/2014	207,58	0,00
95035 - MACA PARA EXAME CLINICO (MESA)	Compra	Novo	Ativo	27/06/2014	249,00	0,00
95049 - CADEIRA GIRATÓRIA C/ BRAÇOS E RODIZIOS	Compra	Novo	Ativo	01/07/2014	149,90	0,00
95179 - CADEIRA FIXA EM AÇO, PINTURA C/ EPOXI, ESTOFADO NO ASSENTO E ENCOSTO	Compra	Novo	Ativo	09/07/2014	55,00	0,00
5299 - Outros Materiais Permanentes					**440,00**	**0,00**
95153 - ARMARIO VITRINE EM AÇO C/ 02 PORTAS	Compra	Novo	Ativo	09/07/2014	440,00	0,00
394 - CENTRO DE SAÚDE DR JOSÉ SOUTO DENIZ DIREÇÃO					**2.704,00**	**0,00**
5219 - Equipamentos de Processamento de Dados					**37,00**	**0,00**
1350 - ESTABILIZADOR EVD III 115/115 NORMATI NUMERO DE SERIE: 46308104	Compra	Novo	Ativo	27/02/2004	37,00	0,00
5224 - Mobiliário Em Geral					**439,00**	**0,00**
1775 - CADEIRA FIXA C/BRAÇO ESPUMADA EM TECIDO MARCA RUNAPEI	Compra	Novo	Ativo	30/12/2005	69,00	0,00
93775 - CADEIRA GIRATÓRIA COM BRAÇO, TIPO SECRETÁRIA	Compra	Novo	Ativo	28/10/2010	370,00	0,00
5299 - Outros Materiais Permanentes					**2.228,00**	**0,00**

Órgão / Unid.Orç. / Setor / Grupo / Bens	Tipo Entrada	Estado	Situação	Data	Valor	Valor Depreciado
1173 - LARINGOSCOPIO COM LAMINAS INOX	Compra	Novo	Ativo	01/01/2003	326,00	0,00
1480 - ARMÁRIO BAIXO C/02 PORTAS EM MELAMÍNICO	Compra	Novo	Ativo	30/12/2005	340,00	0,00
1490 - BIROU MED. 1,20X0,60 C/ 02 GAVETAS, MARCA MARTINUCCI	Compra	Novo	Ativo	30/12/2005	275,00	0,00
1675 - ESTANTE SEMI-ABERTA PST FORMING MARCA MARTINUCCI	Compra	Novo	Ativo	30/12/2005	479,00	0,00
2015 - TERMO CAUTERO COM LUZ ENDOSCOPICA MODELO TC-60	Compra	Novo	Ativo	29/12/2006	443,00	0,00
94458 - ARQUIVO DE AÇO COM 04 GAVETAS	Compra	Novo	Ativo	21/12/2011	365,00	0,00
395 - CENTRO DE SAÚDE DR JOSÉ SOUTO DENIZ FARMACIA, TRIAGEM					**1.345,00**	**0,00**
5218 - Máquinas, Utensílios e Equipamentos Diversos					**1.345,00**	**0,00**
96833 - AR CONDICIONADO QUENTE E FRIO, TIPO SPLIT - 12.000 BTU'S, MARCA "PHILCO"	Compra	Novo	Ativo	19/12/2016	1.345,00	0,00
396 - CENTRO DE SAÚDE DR JOSÉ SOUTO DENIZ SALA DE ESTERILIZAÇÃO					**6.090,00**	**0,00**
5224 - Mobiliário Em Geral					**2.290,00**	**0,00**
95300 - SELADORA TIPO MESA COM PEDAL, DIGITAL, MARCA "SELAPACK"- PLUS 350 - (Local Físico: C.S. I - DR. JOSE SOUTO DINIZ)	Compra	Novo	Ativo	13/08/2014	2.290,00	0,00
5299 - Outros Materiais Permanentes					**3.800,00**	**0,00**
96420 - AUTOCLAVE ODONTOLOGICO "DIGITALE" - CAP. 40 LITROS - (Local Físico: C.S. I - DR. JOSÉ SOUTO DINIZ - SALA DE ESTERILIZAÇÃO)	Compra	Novo	Ativo	11/07/2016	3.800,00	0,00
242 - CENTRO DE SAÚDE DR. JOSÉ SOUTO DINIZ					**88.191,69**	**0,00**
3099 - Outros Materias de Consumo					**609,00**	**0,00**
92744 - MESA AUXILIAR EM AÇO	Compra	Novo	Ativo	29/12/2009	609,00	0,00
5204 - Aparelhos, Equipamentos, Utensílios Médico-odontológico, Laboratorial e Hospitalar					**2.900,00**	**0,00**
7861 - BIOMBO PLUMBÍFERO, ESPESSURA MIN DE 02 MM,CURVO, AÇO OU ALUMINIO-RAIOSMED/CURVO - (Local Físico: SETOR ODONTOLOGICO)	Compra	Novo	Ativo	29/08/2019	2.900,00	0,00
5218 - Máquinas, Utensílios e Equipamentos Diversos					**18.339,00**	**0,00**
8718 - CONDICIONADO DE AR SPLIT, 12.000 BTU´S,CONTROLE REMOTO E DISPLAY DIGITAL,SERPENTINA DE COBRE,220V - MAXIFLEX MIDEA. RECURSO - CORONAVIRUS - (Local Físico: CONSULTÓRIO DE ENFERMAGEM (AMANDA))	Compra	Novo	Ativo	24/06/2020	1.622,00	0,00
8725 - CONDICIONADO DE AR SPLIT, 12.000 BTU´S,CONTROLE REMOTO E DISPLAY DIGITAL,SERPENTINA DE COBRE,220V - MAXIFLEX MIDEA. RECURSO - CORONAVIRUS - (Local Físico: SALA DE VACINA)	Compra	Novo	Ativo	24/06/2020	1.622,00	0,00
8779 - CÂMARA REFRIGERADA VERTICAL P/ARMAZEN. IMUNOLÓGICO, COM CAPAC.P/ 280L,PORTA VIDRO C/4 GAV/OU P-127V-ELBER MEDICAL CVS280 - (Local Físico: SETOR - SALA DE VACINA)	Compra	Novo	Ativo	25/11/2020	12.450,00	0,00
94150 - VENTILADOR COM COLUNA - 40CM, MARCA "VENTISOL"	Compra	Novo	Ativo	10/06/2011	110,00	0,00
95310 - AR CONDICIONADO SPLIT - 7.000 BTU'S, MARCA "CONSUL"	Compra	Novo	Ativo	25/08/2014	1.010,00	0,00
95464 - VENTILADOR DE TETO C/ 03 PÁS E UMA LAMPADA, MARCA "VENTISOL"	Compra	Novo	Ativo	02/02/2015	90,00	0,00
95465 - VENTILADOR DE TETO C/ 03 PÁS E UMA LAMPADA, MARCA "VENTISOL"	Compra	Novo	Ativo	02/02/2015	90,00	0,00
96832 - AR CONDICIONADO QUENTE E FRIO, TIPO SPLIT - 12.000 BTU'S, MARCA "PHILCO"	Compra	Novo	Ativo	19/12/2016	1.345,00	0,00
5219 - Equipamentos de Processamento de Dados					**20.165,00**	**0,00**

Órgão / Unid.Orç. / Setor / Grupo / Bens	Tipo Entrada	Estado	Situação	Data	Valor	Valor Depreciado
8399 - TABLET COM TECNOLOGIA DE PROCESSADOR QUAD CORE OU MAIS, MEMÓRIA RAM DE 1GB OU MAIS,ANDROID - MARCA MULTILASER M7S PLUS - (Local Físico: EQUIPE 04 - ACS - ALISSON DE CARVALHO OLIVEIRA - CPF: 001.524.195-51)	Compra	Novo	Ativo	29/01/2020	377,00	0,00
8400 - TABLET COM TECNOLOGIA DE PROCESSADOR QUAD CORE OU MAIS, MEMÓRIA RAM DE 1GB OU MAIS,ANDROID - MARCA MULTILASER M7S PLUS - (Local Físico: EQUIPE 04 - ACS - DAYSEANE LIMA DA COSTA - CPF: 003.253.065-08)	Compra	Novo	Ativo	29/01/2020	377,00	0,00
8401 - TABLET COM TECNOLOGIA DE PROCESSADOR QUAD CORE OU MAIS, MEMÓRIA RAM DE 1GB OU MAIS,ANDROID - MARCA MULTILASER M7S PLUS - (Local Físico: EQUIPE 04 - ACS - GILDERSON DE MENEZES BISPO - CPF: 836.052.235-91)	Compra	Novo	Ativo	29/01/2020	377,00	0,00
8402 - TABLET COM TECNOLOGIA DE PROCESSADOR QUAD CORE OU MAIS, MEMÓRIA RAM DE 1GB OU MAIS,ANDROID - MARCA MULTILASER M7S PLUS - (Local Físico: EQUIPE 04 - ACS - ILMA DA SILVA BORGES - CPF: 000.249.265-23)	Compra	Novo	Ativo	29/01/2020	377,00	0,00
8403 - TABLET COM TECNOLOGIA DE PROCESSADOR QUAD CORE OU MAIS, MEMÓRIA RAM DE 1GB OU MAIS,ANDROID - MARCA MULTILASER M7S PLUS - (Local Físico: EQUIPE 04 - ACS - JAQUICIENE SILVA LIMA - CPF: 041.291.755-64)	Compra	Novo	Ativo	29/01/2020	377,00	0,00
8404 - TABLET COM TECNOLOGIA DE PROCESSADOR QUAD CORE OU MAIS, MEMÓRIA RAM DE 1GB OU MAIS,ANDROID - MARCA MULTILASER M7S PLUS - (Local Físico: EQUIPE 04 - ACS - LARISSA LIMA DA SILVA - CPF: 063.109.435-02)	Compra	Novo	Ativo	29/01/2020	377,00	0,00
8405 - TABLET COM TECNOLOGIA DE PROCESSADOR QUAD CORE OU MAIS, MEMÓRIA RAM DE 1GB OU MAIS,ANDROID - MARCA MULTILASER M7S PLUS - (Local Físico: EQUIPE 04 - ACS - MARIA ISABEL C. DE JESUS SANTOS- CPF: 821.025.625-49)	Compra	Novo	Ativo	29/01/2020	377,00	0,00
8406 - TABLET COM TECNOLOGIA DE PROCESSADOR QUAD CORE OU MAIS, MEMÓRIA RAM DE 1GB OU MAIS,ANDROID - MARCA MULTILASER M7S PLUS - (Local Físico: EQUIPE 04 - ACS - MARIA LUIZA LIMA SANTOS - CPF: 031.478.915-42)	Compra	Novo	Ativo	29/01/2020	377,00	0,00
8407 - TABLET COM TECNOLOGIA DE PROCESSADOR QUAD CORE OU MAIS, MEMÓRIA RAM DE 1GB OU MAIS,ANDROID - MARCA MULTILASER M7S PLUS - (Local Físico: EQUIPE 04 - ACS - SAMARA SANTOS DE OLIVEIRA - CPF: 011.770.475-00)	Compra	Novo	Ativo	29/01/2020	377,00	0,00
8408 - TABLET COM TECNOLOGIA DE PROCESSADOR QUAD CORE OU MAIS, MEMÓRIA RAM DE 1GB OU MAIS,ANDROID - MARCA MULTILASER M7S PLUS - (Local Físico: EQUIPE 04 - ACS - SIMONE DE JESUS SANTOS SILVA - CPF: 037.792.965-43)	Compra	Novo	Ativo	29/01/2020	377,00	0,00
8409 - TABLET COM TECNOLOGIA DE PROCESSADOR QUAD CORE OU MAIS, MEMÓRIA RAM DE 1GB OU MAIS,ANDROID - MARCA MULTILASER M7S PLUS - (Local Físico: EQUIPE 04 - ACS - VANDERLEIA CORREA - CPF: 719.633.325-04)	Compra	Novo	Ativo	29/01/2020	377,00	0,00
8531 - TABLET COM TECNOLOGIA DE PROCESSADOR QUAD CORE OU MAIS, MEMÓRIA RAM DE 1GB OU MAIS,ANDROID - MARCA MULTILASER M7S PLUS - (Local Físico: EQ. 18 - ACS - ADRIANA ALVES PEREIRA - CPF: 723.232.995 - 49)	Compra	Novo	Ativo	29/01/2020	377,00	0,00
8532 - TABLET COM TECNOLOGIA DE PROCESSADOR QUAD CORE OU MAIS, MEMÓRIA RAM DE 1GB OU MAIS,ANDROID - MARCA MULTILASER M7S PLUS - (Local Físico: EQ. 18 - ACS - ADRIANA MENEZES SANTOS - CPF: 902.875.765 - 15)	Compra	Novo	Ativo	29/01/2020	377,00	0,00
8533 - TABLET COM TECNOLOGIA DE PROCESSADOR QUAD CORE OU MAIS, MEMÓRIA RAM DE 1GB OU MAIS,ANDROID - MARCA MULTILASER M7S PLUS - (Local Físico: EQ. 18 - ACS - ANDREA DE JESUS TAVARES - CPF: 008.731.475 - 45)	Compra	Novo	Ativo	29/01/2020	377,00	0,00
8534 - TABLET COM TECNOLOGIA DE PROCESSADOR QUAD CORE OU MAIS, MEMÓRIA RAM DE 1GB OU MAIS,ANDROID - MARCA MULTILASER M7S PLUS - (Local Físico: EQ. 18 - ACS - CLECIA OLIVEIRA DOS SANTOS - CPF: 002.739.935 - 42)	Compra	Novo	Ativo	29/01/2020	377,00	0,00
8535 - TABLET COM TECNOLOGIA DE PROCESSADOR QUAD CORE OU MAIS, MEMÓRIA RAM DE 1GB OU MAIS,ANDROID - MARCA MULTILASER M7S PLUS - (Local Físico: EQ. 18 - ACS - DIANY AMANCIO S. BISPO - CPF: 002.521.225 - 77)	Compra	Novo	Ativo	29/01/2020	377,00	0,00

Órgão / Unid.Orç. / Setor / Grupo / Bens	Tipo Entrada	Estado	Situação	Data	Valor	Valor Depreciado
8536 - TABLET COM TECNOLOGIA DE PROCESSADOR QUAD CORE OU MAIS, MEMÓRIA RAM DE 1GB OU MAIS,ANDROID - MARCA MULTILASER M7S PLUS - (Local Físico: EQ. 18 - ACS - EDIVANIA DE OLIVEIRA LIMA - CPF: 010.696.745 - 24)	Compra	Novo	Ativo	29/01/2020	377,00	0,00
8537 - TABLET COM TECNOLOGIA DE PROCESSADOR QUAD CORE OU MAIS, MEMÓRIA RAM DE 1GB OU MAIS,ANDROID - MARCA MULTILASER M7S PLUS - (Local Físico: EQ. 18 - ELAINE SOUZA OLIVEIRA - CPF: 011.803.355 - 70)	Compra	Novo	Ativo	29/01/2020	377,00	0,00
8538 - TABLET COM TECNOLOGIA DE PROCESSADOR QUAD CORE OU MAIS, MEMÓRIA RAM DE 1GB OU MAIS,ANDROID - MARCA MULTILASER M7S PLUS - (Local Físico: EQ. 18 - ACS - ELISSANDRA DE LIMA - CPF:001.559.205 - 70)	Compra	Novo	Ativo	29/01/2020	377,00	0,00
8539 - TABLET COM TECNOLOGIA DE PROCESSADOR QUAD CORE OU MAIS, MEMÓRIA RAM DE 1GB OU MAIS,ANDROID - MARCA MULTILASER M7S PLUS - (Local Físico: EQ. 18 - ACS - EMILIA MENEZES R. CUNHA - CPF: 723.232.995 - 49)	Compra	Novo	Ativo	29/01/2020	377,00	0,00
8540 - TABLET COM TECNOLOGIA DE PROCESSADOR QUAD CORE OU MAIS, MEMÓRIA RAM DE 1GB OU MAIS,ANDROID - MARCA MULTILASER M7S PLUS - (Local Físico: EQ. 18 - ACS - JESSICA ANDRADE ALMEIDA - CPF: 049.974.655 - 42)	Compra	Novo	Ativo	29/01/2020	377,00	0,00
8541 - TABLET COM TECNOLOGIA DE PROCESSADOR QUAD CORE OU MAIS, MEMÓRIA RAM DE 1GB OU MAIS,ANDROID - MARCA MULTILASER M7S PLUS - (Local Físico: EQ. 18 - ACS - JOHN CABRAL L. DE CARVALHO - CPF: 835.264.715 - 68)	Compra	Novo	Ativo	29/01/2020	377,00	0,00
8542 - TABLET COM TECNOLOGIA DE PROCESSADOR QUAD CORE OU MAIS, MEMÓRIA RAM DE 1GB OU MAIS,ANDROID - MARCA MULTILASER M7S PLUS - (Local Físico: EQ. 18 - ACS - JORGE EDUARDO SANTOS - CPF: 937.025.405 - 63)	Compra	Novo	Ativo	29/01/2020	377,00	0,00
8543 - TABLET COM TECNOLOGIA DE PROCESSADOR QUAD CORE OU MAIS, MEMÓRIA RAM DE 1GB OU MAIS,ANDROID - MARCA MULTILASER M7S PLUS - (Local Físico: EQ. 18 - ACS - JOSEFINA MARIA OLIVEIRA - CPF: 467.807.185 - 72)	Compra	Novo	Ativo	29/01/2020	377,00	0,00
8544 - TABLET COM TECNOLOGIA DE PROCESSADOR QUAD CORE OU MAIS, MEMÓRIA RAM DE 1GB OU MAIS,ANDROID - MARCA MULTILASER M7S PLUS - (Local Físico: EQ. 18 - ACS -LEILA CRISTIAN TELES DE JESUS - CPF: 896.031.765 - 91)	Compra	Novo	Ativo	29/01/2020	377,00	0,00
8545 - TABLET COM TECNOLOGIA DE PROCESSADOR QUAD CORE OU MAIS, MEMÓRIA RAM DE 1GB OU MAIS,ANDROID - MARCA MULTILASER M7S PLUS - (Local Físico: EQ. 18 - ACS - LUCIENE ROCHA SANTOS - CPF: 454.532.685 - 49)	Compra	Novo	Ativo	29/01/2020	377,00	0,00
8546 - TABLET COM TECNOLOGIA DE PROCESSADOR QUAD CORE OU MAIS, MEMÓRIA RAM DE 1GB OU MAIS,ANDROID - MARCA MULTILASER M7S PLUS - (Local Físico: EQ. 18 - ACS - MARCELA DOS S. LIMA - CPF: 028.520.375 - 48)	Compra	Novo	Ativo	29/01/2020	377,00	0,00
8547 - TABLET COM TECNOLOGIA DE PROCESSADOR QUAD CORE OU MAIS, MEMÓRIA RAM DE 1GB OU MAIS,ANDROID - MARCA MULTILASER M7S PLUS - (Local Físico: EQ. 18 - ACS - MARIA BERNADETE S. DE JESUS - CPF: 712.204.885 - 34)	Compra	Novo	Ativo	29/01/2020	377,00	0,00
8548 - TABLET COM TECNOLOGIA DE PROCESSADOR QUAD CORE OU MAIS, MEMÓRIA RAM DE 1GB OU MAIS,ANDROID - MARCA MULTILASER M7S PLUS - (Local Físico: EQ. 18 - ACS - MARIA JOSE DOS S. SAMPAIO - CPF: 968.361.215 -68)	Compra	Novo	Ativo	29/01/2020	377,00	0,00
8549 - TABLET COM TECNOLOGIA DE PROCESSADOR QUAD CORE OU MAIS, MEMÓRIA RAM DE 1GB OU MAIS,ANDROID - MARCA MULTILASER M7S PLUS - (Local Físico: EQ. 18 - ACS - MARIA ROSANGELA DE A. RODRIGUES - CPF:896.260.525 - 20)	Compra	Novo	Ativo	29/01/2020	377,00	0,00
8550 - TABLET COM TECNOLOGIA DE PROCESSADOR QUAD CORE OU MAIS, MEMÓRIA RAM DE 1GB OU MAIS,ANDROID - MARCA MULTILASER M7S PLUS - (Local Físico: EQ. 18 - ACS - MAYLLYNNE DE JESUS R. SOUTO - CPF: 723.232.995 - 49)	Compra	Novo	Ativo	29/01/2020	377,00	0,00
8551 - TABLET COM TECNOLOGIA DE PROCESSADOR QUAD CORE OU MAIS, MEMÓRIA RAM DE 1GB OU MAIS,ANDROID - MARCA MULTILASER M7S PLUS - (Local Físico: EQ. 18 - ACS - SANDRA MENEZES DE SANTANA - CPF:985.894.905 - 72)	Compra	Novo	Ativo	29/01/2020	377,00	0,00

Órgão / Unid.Orç. / Setor / Grupo / Bens	Tipo Entrada	Estado	Situação	Data	Valor	Valor Depreciado
8552 - TABLET COM TECNOLOGIA DE PROCESSADOR QUAD CORE OU MAIS, MEMÓRIA RAM DE 1GB OU MAIS,ANDROID - MARCA MULTILASER M7S PLUS - (Local Físico: EQ. 18 - ACS - VALDINEIDE VIEIRA NETO - CPF: 426.670.465 - 87)	Compra	Novo	Ativo	29/01/2020	377,00	0,00
92826 - COMPUTADOR DESKTOP C/ 4 NÚCLEOS, PLACA MÃE, MEMÓRIA DDR 2.800MHZ, 26 B MEMÓRIA, PLACA DE REDE PCI WIRELESS 802-11G, HD 5 - (Local Físico: SETOR: MARCAÇÃO DE EXAMES)	Compra	Novo	Ativo	23/06/2010	1.670,00	0,00
92862 - COMPUTADOR DESKTOP C/ 4 NÚCLEOS, PLACA MÃE, MEMÓRIA DDR 2.800MHZ, 26 B MEMÓRIA, PLACA DE REDE PCI WIRELESS 802-11G, HD 5	Compra	Novo	Ativo	23/06/2010	1.670,00	0,00
92868 - MONITOR "LG" - LCD 18"	Compra	Novo	Ativo	23/06/2010	430,00	0,00
92870 - MONITOR "LG" - LCD 18" - (Local Físico: SETOR: MARCAÇÃO DE EXAMES)	Compra	Novo	Ativo	23/06/2010	430,00	0,00
94030 - IMPRESSORA LASER E-360DN "LEXMARK" (34S0501)	Compra	Novo	Ativo	22/12/2010	1.390,00	0,00
94516 - COMPUTADOR C/04 NUCELOS PROCESSADOR VELOC. DE CADA NUCELO 2,80 GHZ FSB 1333 MHZ CAÇHE 1.2 4MB "ACCEPT" - (Local Físico: SETOR: MARCAÇÃO DE EXAMES)	Compra	Novo	Ativo	08/02/2012	1.485,00	0,00
95434 - IMPRESSORA "HP" LASER JET PRO- 400, M 401, N PRINT	Compra	Novo	Ativo	17/12/2014	649,00	0,00
5221 - Máquinas, Ferramentas e Utensílios de Oficina					**328,30**	**0,00**
1685 - ESCADA COM 02 DEGRAUS ESMALTADA C/BORRACHA MARCA FAWLER	Compra	Novo	Ativo	30/12/2005	73,30	0,00
95160 - ESCADA C/ 02 DEGRAUS EM AÇO INOXIDAVEL	Compra	Novo	Ativo	09/07/2014	85,00	0,00
95161 - ESCADA C/ 02 DEGRAUS EM AÇO INOXIDAVEL	Compra	Novo	Ativo	09/07/2014	85,00	0,00
95165 - ESCADA C/ 02 DEGRAUS EM AÇO INOXIDAVEL	Compra	Novo	Ativo	09/07/2014	85,00	0,00
5224 - Mobiliário Em Geral					**11.426,39**	**0,00**
941 - MESA PARA EXAME CLINICO EM MADEIRA	Compra	Novo	Ativo	01/01/2003	100,00	0,00
1089 - MESA SEM GAVETA- PES DUPLOS	Compra	Novo	Ativo	01/01/2003	95,00	0,00
1092 - MESA SEM GAVETA - PES DUPLOS	Compra	Novo	Ativo	01/01/2003	95,00	0,00
1146 - MESA GINECOLOGICA ASSENTO MOVEL LEITO ESTOFADO	Compra	Novo	Ativo	01/01/2003	390,50	0,00
1705 - CADEIRA FIXA C/BRAÇO ESPUMADA EM TECIDO MARCA RUNAPEI	Compra	Novo	Ativo	30/12/2005	69,00	0,00
1712 - CADEIRA GIRATÓRIA S/ BRAÇOS, MARCA MARTINUCCI	Compra	Novo	Ativo	30/12/2005	198,00	0,00
1731 - CADEIRA DE RODAS MOD. 1009 NYLON MARCA JAGUARIBE	Compra	Novo	Ativo	30/12/2005	266,70	0,00
1738 - CADEIRA GIRATÓRIA S/ BRAÇOS, MARCA MARTINUCCI	Compra	Novo	Ativo	30/12/2005	198,00	0,00
1762 - CADEIRA FIXA C/BRAÇO ESPUMADA EM TECIDO MARCA RUNAPEI	Compra	Novo	Ativo	30/12/2005	69,00	0,00
1822 - CADEIRA GIRATÓRIA S/ BRAÇOS, MARCA MARTINUCCI	Compra	Novo	Ativo	30/12/2005	198,00	0,00
92781 - CADEIRA GIRATORIA COM BRAÇO	Compra	Novo	Ativo	06/01/2010	392,00	0,00
92886 - MESA PARA COMPUTADOR MED. 0,60 X 0,43 X 0,75, MARCA VALOX	Compra	Novo	Ativo	28/06/2010	107,95	0,00
92893 - MESA SECRETÁRIA EM "L", MED. 1,60 X 0,70 X 0,74M E 0,90 X 0,70 X 0,70 COM 03 GAVETAS, MARCA VALOX	Compra	Novo	Ativo	28/06/2010	388,95	0,00
92894 - MESA SECRETÁRIA EM "L", MED. 1,60 X 0,70 X 0,74M E 0,90 X 0,70 X 0,70 COM 03 GAVETAS, MARCA VALOX	Compra	Novo	Ativo	28/06/2010	388,95	0,00
94919 - MESA DE ESCRITÓRIO, BASE EM AÇO, FERRO PINTADO C/ PINTURA EPOXI, COM 03 GAVETAS, CONFECCIONADA EM MDF	Compra	Novo	Ativo	26/06/2014	207,58	0,00

Órgão / Unid.Orç. / Setor / Grupo / Bens	Tipo Entrada	Estado	Situação	Data	Valor	Valor Depreciado
94920 - MESA DE ESCRITÓRIO, BASE EM AÇO, FERRO PINTADO C/ PINTURA EPOXI, COM 03 GAVETAS, CONFECCIONADA EM MDF	Compra	Novo	Ativo	26/06/2014	207,58	0,00
94921 - MESA DE ESCRITÓRIO, BASE EM AÇO, FERRO PINTADO C/ PINTURA EPOXI, COM 03 GAVETAS, CONFECCIONADA EM MDF	Compra	Novo	Ativo	26/06/2014	207,58	0,00
94922 - MESA DE ESCRITÓRIO, BASE EM AÇO, FERRO PINTADO C/ PINTURA EPOXI, COM 03 GAVETAS, CONFECCIONADA EM MDF	Compra	Novo	Ativo	26/06/2014	207,58	0,00
94925 - MESA DE ESCRITÓRIO, BASE EM AÇO, FERRO PINTADO C/ PINTURA EPOXI, COM 03 GAVETAS, CONFECCIONADA EM MDF	Compra	Novo	Ativo	26/06/2014	207,58	0,00
94926 - MESA DE ESCRITÓRIO, BASE EM AÇO, FERRO PINTADO C/ PINTURA EPOXI, COM 03 GAVETAS, CONFECCIONADA EM MDF	Compra	Novo	Ativo	26/06/2014	207,58	0,00
94927 - MESA DE ESCRITÓRIO, BASE EM AÇO, FERRO PINTADO C/ PINTURA EPOXI, COM 03 GAVETAS, CONFECCIONADA EM MDF	Compra	Novo	Ativo	26/06/2014	207,58	0,00
94928 - MESA DE ESCRITÓRIO, BASE EM AÇO, FERRO PINTADO C/ PINTURA EPOXI, COM 03 GAVETAS, CONFECCIONADA EM MDF	Compra	Novo	Ativo	26/06/2014	207,58	0,00
94929 - MESA DE ESCRITÓRIO, BASE EM AÇO, FERRO PINTADO C/ PINTURA EPOXI, COM 03 GAVETAS, CONFECCIONADA EM MDF	Compra	Novo	Ativo	26/06/2014	207,58	0,00
94930 - MESA DE ESCRITÓRIO, BASE EM AÇO, FERRO PINTADO C/ PINTURA EPOXI, COM 03 GAVETAS, CONFECCIONADA EM MDF	Compra	Novo	Ativo	26/06/2014	207,58	0,00
94962 - MESA DE ESCRITORIO CONFECCIONADA EM MADEIRA MDF/MDP, FORMATO EM "L" C/ 03 GAVETAS	Compra	Novo	Ativo	25/06/2014	286,66	0,00
94963 - MESA DE ESCRITORIO CONFECCIONADA EM MADEIRA MDF/MDP, FORMATO EM "L" C/ 03 GAVETAS	Compra	Novo	Ativo	25/06/2014	286,66	0,00
94966 - MESA DE ESCRITORIO CONFECCIONADA EM MADEIRA MDF/MDP, FORMATO EM "L" C/ 03 GAVETAS	Compra	Novo	Ativo	25/06/2014	286,66	0,00
94967 - MESA DE ESCRITORIO CONFECCIONADA EM MADEIRA MDF/MDP, FORMATO EM "L" C/ 03 GAVETAS	Compra	Novo	Ativo	25/06/2014	286,66	0,00
95030 - MESA PARA EXAME GINECOLOGICO	Compra	Novo	Ativo	27/06/2014	460,00	0,00
95036 - MACA PARA EXAME CLINICO (MESA)	Compra	Novo	Ativo	27/06/2014	249,00	0,00
95039 - MESA DE MAYO ESMALTADA C/ BANDEJA " INOX"	Compra	Novo	Ativo	27/06/2014	240,00	0,00
95040 - MESA DE MAYO ESMALTADA C/ BANDEJA " INOX"	Compra	Novo	Ativo	27/06/2014	240,00	0,00
95042 - CADEIRA GIRATÓRIA C/ BRAÇOS E RODIZIOS	Compra	Novo	Ativo	01/07/2014	149,90	0,00
95043 - CADEIRA GIRATÓRIA C/ BRAÇOS E RODIZIOS	Compra	Novo	Ativo	01/07/2014	149,90	0,00
95044 - CADEIRA GIRATÓRIA C/ BRAÇOS E RODIZIOS	Compra	Novo	Ativo	01/07/2014	149,90	0,00
95045 - CADEIRA GIRATÓRIA C/ BRAÇOS E RODIZIOS	Compra	Novo	Ativo	01/07/2014	149,90	0,00
95047 - CADEIRA GIRATÓRIA C/ BRAÇOS E RODIZIOS	Compra	Novo	Ativo	01/07/2014	149,90	0,00
95048 - CADEIRA GIRATÓRIA C/ BRAÇOS E RODIZIOS	Compra	Novo	Ativo	01/07/2014	149,90	0,00
95050 - CADEIRA GIRATÓRIA C/ BRAÇOS E RODIZIOS	Compra	Novo	Ativo	01/07/2014	149,90	0,00
95051 - CADEIRA GIRATÓRIA C/ BRAÇOS E RODIZIOS	Compra	Novo	Ativo	01/07/2014	149,90	0,00
95052 - CADEIRA GIRATÓRIA C/ BRAÇOS E RODIZIOS	Compra	Novo	Ativo	01/07/2014	149,90	0,00
95054 - CADEIRA GIRATÓRIA C/ BRAÇOS E RODIZIOS	Compra	Novo	Ativo	01/07/2014	149,90	0,00
95055 - CADEIRA GIRATÓRIA C/ BRAÇOS E RODIZIOS	Compra	Novo	Ativo	01/07/2014	149,90	0,00
95056 - CADEIRA GIRATÓRIA C/ BRAÇOS E RODIZIOS	Compra	Novo	Ativo	01/07/2014	149,90	0,00

Órgão / Unid.Orç. / Setor / Grupo / Bens	Tipo Entrada	Estado	Situação	Data	Valor	Valor Depreciado
95057 - CADEIRA GIRATÓRIA C/ BRAÇOS E RODIZIOS	Compra	Novo	Ativo	01/07/2014	149,90	0,00
95058 - CADEIRA GIRATÓRIA C/ BRAÇOS E RODIZIOS	Compra	Novo	Ativo	01/07/2014	149,90	0,00
95060 - CADEIRA GIRATÓRIA C/ BRAÇOS E RODIZIOS	Compra	Novo	Ativo	01/07/2014	149,90	0,00
95061 - CADEIRA GIRATÓRIA C/ BRAÇOS E RODIZIOS	Compra	Novo	Ativo	01/07/2014	149,90	0,00
95128 - CADEIRA GIRATORIA SEM BRAÇOS C/ ESTOFADO NO ASSENTO E ENCOSTO "VIANFLEX"	Compra	Novo	Ativo	07/07/2014	103,50	0,00
95131 - CADEIRA GIRATORIA SEM BRAÇOS C/ ESTOFADO NO ASSENTO E ENCOSTO "VIANFLEX"	Compra	Novo	Ativo	07/07/2014	103,50	0,00
95133 - CADEIRA GIRATORIA SEM BRAÇOS C/ ESTOFADO NO ASSENTO E ENCOSTO "VIANFLEX"	Compra	Novo	Ativo	07/07/2014	103,50	0,00
95134 - CADEIRA GIRATORIA SEM BRAÇOS C/ ESTOFADO NO ASSENTO E ENCOSTO "VIANFLEX"	Compra	Novo	Ativo	07/07/2014	103,50	0,00
95136 - CADEIRA GIRATORIA SEM BRAÇOS C/ ESTOFADO NO ASSENTO E ENCOSTO "VIANFLEX"	Compra	Novo	Ativo	07/07/2014	103,50	0,00
95137 - CADEIRA GIRATORIA SEM BRAÇOS C/ ESTOFADO NO ASSENTO E ENCOSTO "VIANFLEX"	Compra	Novo	Ativo	07/07/2014	103,50	0,00
95138 - CADEIRA GIRATORIA SEM BRAÇOS C/ ESTOFADO NO ASSENTO E ENCOSTO "VIANFLEX"	Compra	Novo	Ativo	07/07/2014	103,50	0,00
95171 - CADEIRA FIXA EM AÇO, PINTURA C/ EPOXI, ESTOFADO NO ASSENTO E ENCOSTO	Compra	Novo	Ativo	09/07/2014	55,00	0,00
95172 - CADEIRA FIXA EM AÇO, PINTURA C/ EPOXI, ESTOFADO NO ASSENTO E ENCOSTO	Compra	Novo	Ativo	09/07/2014	55,00	0,00
95173 - CADEIRA FIXA EM AÇO, PINTURA C/ EPOXI, ESTOFADO NO ASSENTO E ENCOSTO	Compra	Novo	Ativo	09/07/2014	55,00	0,00
95175 - CADEIRA FIXA EM AÇO, PINTURA C/ EPOXI, ESTOFADO NO ASSENTO E ENCOSTO	Compra	Novo	Ativo	09/07/2014	55,00	0,00
95176 - CADEIRA FIXA EM AÇO, PINTURA C/ EPOXI, ESTOFADO NO ASSENTO E ENCOSTO	Compra	Novo	Ativo	09/07/2014	55,00	0,00
95178 - CADEIRA FIXA EM AÇO, PINTURA C/ EPOXI, ESTOFADO NO ASSENTO E ENCOSTO	Compra	Novo	Ativo	09/07/2014	55,00	0,00
95180 - CADEIRA FIXA EM AÇO, PINTURA C/ EPOXI, ESTOFADO NO ASSENTO E ENCOSTO	Compra	Novo	Ativo	09/07/2014	55,00	0,00
95183 - CADEIRA FIXA EM AÇO, PINTURA C/ EPOXI, ESTOFADO NO ASSENTO E ENCOSTO	Compra	Novo	Ativo	09/07/2014	55,00	0,00
95184 - CADEIRA FIXA EM AÇO, PINTURA C/ EPOXI, ESTOFADO NO ASSENTO E ENCOSTO	Compra	Novo	Ativo	09/07/2014	55,00	0,00
95185 - CADEIRA FIXA EM AÇO, PINTURA C/ EPOXI, ESTOFADO NO ASSENTO E ENCOSTO	Compra	Novo	Ativo	09/07/2014	55,00	0,00
95188 - CADEIRA FIXA EM AÇO, PINTURA C/ EPOXI, ESTOFADO NO ASSENTO E ENCOSTO	Compra	Novo	Ativo	09/07/2014	55,00	0,00
95190 - CADEIRA FIXA EM AÇO, PINTURA C/ EPOXI, ESTOFADO NO ASSENTO E ENCOSTO	Compra	Novo	Ativo	09/07/2014	55,00	0,00
95191 - CADEIRA FIXA EM AÇO, PINTURA C/ EPOXI, ESTOFADO NO ASSENTO E ENCOSTO	Compra	Novo	Ativo	09/07/2014	55,00	0,00
95192 - CADEIRA FIXA EM AÇO, PINTURA C/ EPOXI, ESTOFADO NO ASSENTO E ENCOSTO	Compra	Novo	Ativo	09/07/2014	55,00	0,00
95194 - CADEIRA FIXA EM AÇO, PINTURA C/ EPOXI, ESTOFADO NO ASSENTO E ENCOSTO	Compra	Novo	Ativo	09/07/2014	55,00	0,00
95195 - CADEIRA FIXA EM AÇO, PINTURA C/ EPOXI, ESTOFADO NO ASSENTO E ENCOSTO	Compra	Novo	Ativo	09/07/2014	55,00	0,00
95196 - CADEIRA FIXA EM AÇO, PINTURA C/ EPOXI, ESTOFADO NO ASSENTO E ENCOSTO	Compra	Novo	Ativo	09/07/2014	55,00	0,00
5299 - Outros Materiais Permanentes					**34.424,00**	**0,00**
1485 - ARMÁRIO BAIXO C/02 PORTAS EM MELAMÍNICO	Compra	Novo	Ativo	30/12/2005	340,00	0,00
1508 - BIROU MED. 1,20X0,60 C/ 02 GAVETAS, MARCA MARTINUCCI	Compra	Novo	Ativo	30/12/2005	275,00	0,00
1716 - ARQUIVO C/ 04 GAVETAS EM MELANÍNICO MARCA MARTUNICCI	Compra	Novo	Ativo	30/12/2005	525,00	0,00

Órgão / Unid.Orç. / Setor / Grupo / Bens	Tipo Entrada	Estado	Situação	Data	Valor	Valor Depreciado
1717 - ARQUIVO C/ 04 GAVETAS EM MELANÍNICO MARCA MARTUNICCI	Compra	Novo	Ativo	30/12/2005	525,00	0,00
1718 - ARQUIVO C/ 04 GAVETAS EM MELANÍNICO MARCA MARTUNICCI	Compra	Novo	Ativo	30/12/2005	525,00	0,00
1767 - SUPORTE PARA SORO FIXO MARCA FAWLER	Compra	Novo	Ativo	30/12/2005	66,70	0,00
1769 - DIVÃ PARA EAME CLÍNICO ADULTO MARCA FAWLER	Compra	Novo	Ativo	30/12/2005	333,30	0,00
2014 - COLPOSCÓPIO C/ RODIZIOS MODELO PE CARACTERISTCAS:BINOCULARC/ TROCA DE AUMENTOS ESTATIVAS INDICADO P/ PREVENÇÃO DO CANCER	Compra	Novo	Ativo	29/12/2006	5.610,00	0,00
2019 - APARELHO DE UTRASSONOGRAFIA COM DOPPLER COLORIDO	Compra	Novo	Ativo	29/12/2006	1.061,00	0,00
92756 - ARMARIO VITRINI C/ 2 PORTAS C/ FECHADURA	Compra	Novo	Ativo	29/12/2009	535,00	0,00
92778 - ARMARIO MÉDIO DUPLO COM PORTA, COR MEL	Compra	Novo	Ativo	06/01/2010	372,00	0,00
93342 - BALANÇA MECÂNICA PORTÁTIL "G TECH"	Compra	Novo	Ativo	14/09/2010	29,00	0,00
93456 - BALANÇA MECÂNICA PORTÁTIL "G-TECH"	Compra	Novo	Ativo	14/09/2010	29,00	0,00
94341 - DIVA PARA EXAME CLINICO (MACA)	Compra	Novo	Ativo	08/11/2011	230,00	0,00
94344 - DIVA PARA EXAME CLINICO (MACA)	Compra	Novo	Ativo	08/11/2011	230,00	0,00
94727 - ARMARIO DE AÇO C/ 04 GAVETAS PARA FICHAS 6 X 9	Compra	Novo	Ativo	12/12/2012	584,00	0,00
94780 - BALANÇA MECÂNICA COM ANTIDERRAPANTE "G-TECH" - CAP. - 150 KG	Compra	Novo	Ativo	10/09/2013	40,00	0,00
94784 - BALANÇA MECÂNICA COM ANTIDERRAPANTE "G-TECH" - CAP. - 150 KG	Compra	Novo	Ativo	10/09/2013	40,00	0,00
94801 - BALANÇA MECÂNICA COM ANTIDERRAPANTE "G-TECH" - CAP. - 150 KG	Compra	Novo	Ativo	10/09/2013	40,00	0,00
94802 - BALANÇA MECÂNICA COM ANTIDERRAPANTE "G-TECH" - CAP. - 150 KG	Compra	Novo	Ativo	10/09/2013	40,00	0,00
94807 - BALANÇA MECÂNICA COM ANTIDERRAPANTE "G-TECH" - CAP. - 150 KG	Compra	Novo	Ativo	10/09/2013	40,00	0,00
94813 - BALANÇA MECÂNICA COM ANTIDERRAPANTE "G-TECH" - CAP. - 150 KG	Compra	Novo	Ativo	10/09/2013	40,00	0,00
94938 - ARQUIVO DE AÇO C/ 04 GAVETAS P/ PASTA SUSPENSA "PANDIN"	Compra	Novo	Ativo	25/06/2014	338,00	0,00
94939 - ARQUIVO DE AÇO C/ 04 GAVETAS P/ PASTA SUSPENSA "PANDIN"	Compra	Novo	Ativo	25/06/2014	338,00	0,00
94940 - ARQUIVO DE AÇO C/ 04 GAVETAS P/ PASTA SUSPENSA "PANDIN"	Compra	Novo	Ativo	25/06/2014	338,00	0,00
94941 - ARQUIVO DE AÇO C/ 04 GAVETAS P/ PASTA SUSPENSA "PANDIN"	Compra	Novo	Ativo	25/06/2014	338,00	0,00
94942 - ARQUIVO DE AÇO C/ 04 GAVETAS P/ PASTA SUSPENSA "PANDIN"	Compra	Novo	Ativo	25/06/2014	338,00	0,00
94943 - ARQUIVO DE AÇO C/ 04 GAVETAS P/ PASTA SUSPENSA "PANDIN"	Compra	Novo	Ativo	25/06/2014	338,00	0,00
94944 - ARQUIVO DE AÇO C/ 04 GAVETAS P/ PASTA SUSPENSA "PANDIN"	Compra	Novo	Ativo	25/06/2014	338,00	0,00
94945 - ARQUIVO DE AÇO C/ 04 GAVETAS P/ PASTA SUSPENSA "PANDIN"	Compra	Novo	Ativo	25/06/2014	338,00	0,00
94981 - ESTANTE EM AÇO C/ 04 PRATELEIRAS "PANDIM"	Compra	Novo	Ativo	25/06/2014	98,00	0,00
94982 - ESTANTE EM AÇO C/ 04 PRATELEIRAS "PANDIM"	Compra	Novo	Ativo	25/06/2014	98,00	0,00
94983 - ESTANTE EM AÇO C/ 04 PRATELEIRAS "PANDIM"	Compra	Novo	Ativo	25/06/2014	98,00	0,00
94984 - ESTANTE EM AÇO C/ 04 PRATELEIRAS "PANDIM"	Compra	Novo	Ativo	25/06/2014	98,00	0,00
95007 - ESTANTE DE AÇO C/ 06 PRATELEIRAS "PANDIN"	Compra	Novo	Ativo	25/06/2014	113,00	0,00

Órgão / Unid.Orç. / Setor / Grupo / Bens	Tipo Entrada	Estado	Situação	Data	Valor	Valor Depreciado
95008 - ESTANTE DE AÇO C/ 06 PRATELEIRAS "PANDIN"	Compra	Novo	Ativo	25/06/2014	113,00	0,00
95009 - ESTANTE DE AÇO C/ 06 PRATELEIRAS "PANDIN"	Compra	Novo	Ativo	25/06/2014	113,00	0,00
95010 - ESTANTE DE AÇO C/ 06 PRATELEIRAS "PANDIN"	Compra	Novo	Ativo	25/06/2014	113,00	0,00
95027 - BIOMBO DUPLO	Compra	Novo	Ativo	27/06/2014	252,00	0,00
95037 - ARMARIO DE AÇO C/ 01 PORTA	Compra	Novo	Ativo	27/06/2014	350,00	0,00
95038 - CARRO DE CURATIVO EM AÇO " INOX"	Compra	Novo	Ativo	27/06/2014	515,00	0,00
95068 - LONGARINA COM BRAÇO. 03 LUGARES E ASSENTO C/ ESTOFADO	Compra	Novo	Ativo	01/07/2014	239,00	0,00
95069 - LONGARINA COM BRAÇO. 03 LUGARES E ASSENTO C/ ESTOFADO	Compra	Novo	Ativo	01/07/2014	239,00	0,00
95070 - LONGARINA COM BRAÇO. 03 LUGARES E ASSENTO C/ ESTOFADO	Compra	Novo	Ativo	01/07/2014	239,00	0,00
95071 - LONGARINA COM BRAÇO. 03 LUGARES E ASSENTO C/ ESTOFADO	Compra	Novo	Ativo	01/07/2014	239,00	0,00
95072 - LONGARINA COM BRAÇO. 03 LUGARES E ASSENTO C/ ESTOFADO	Compra	Novo	Ativo	01/07/2014	239,00	0,00
95073 - LONGARINA COM BRAÇO. 03 LUGARES E ASSENTO C/ ESTOFADO	Compra	Novo	Ativo	01/07/2014	239,00	0,00
95074 - LONGARINA COM BRAÇO. 03 LUGARES E ASSENTO C/ ESTOFADO	Compra	Novo	Ativo	01/07/2014	239,00	0,00
95076 - LONGARINA COM BRAÇO. 03 LUGARES E ASSENTO C/ ESTOFADO	Compra	Novo	Ativo	01/07/2014	239,00	0,00
95077 - LONGARINA COM BRAÇO. 03 LUGARES E ASSENTO C/ ESTOFADO	Compra	Novo	Ativo	01/07/2014	239,00	0,00
95078 - LONGARINA COM BRAÇO. 03 LUGARES E ASSENTO C/ ESTOFADO	Compra	Novo	Ativo	01/07/2014	239,00	0,00
95079 - LONGARINA COM BRAÇO. 03 LUGARES E ASSENTO C/ ESTOFADO	Compra	Novo	Ativo	01/07/2014	239,00	0,00
95080 - LONGARINA COM BRAÇO. 03 LUGARES E ASSENTO C/ ESTOFADO	Compra	Novo	Ativo	01/07/2014	239,00	0,00
95082 - LONGARINA COM BRAÇO. 03 LUGARES E ASSENTO C/ ESTOFADO	Compra	Novo	Ativo	01/07/2014	239,00	0,00
95083 - LONGARINA COM BRAÇO. 03 LUGARES E ASSENTO C/ ESTOFADO	Compra	Novo	Ativo	01/07/2014	239,00	0,00
95084 - LONGARINA COM BRAÇO. 03 LUGARES E ASSENTO C/ ESTOFADO	Compra	Novo	Ativo	01/07/2014	239,00	0,00
95085 - LONGARINA COM BRAÇO. 03 LUGARES E ASSENTO C/ ESTOFADO	Compra	Novo	Ativo	01/07/2014	239,00	0,00
95087 - LONGARINA COM BRAÇO. 03 LUGARES E ASSENTO C/ ESTOFADO	Compra	Novo	Ativo	01/07/2014	239,00	0,00
95089 - LONGARINA COM BRAÇO. 03 LUGARES E ASSENTO C/ ESTOFADO	Compra	Novo	Ativo	01/07/2014	239,00	0,00
95090 - LONGARINA COM BRAÇO. 03 LUGARES E ASSENTO C/ ESTOFADO	Compra	Novo	Ativo	01/07/2014	239,00	0,00
95091 - LONGARINA COM BRAÇO. 03 LUGARES E ASSENTO C/ ESTOFADO	Compra	Novo	Ativo	01/07/2014	239,00	0,00
95092 - LONGARINA COM BRAÇO. 03 LUGARES E ASSENTO C/ ESTOFADO	Compra	Novo	Ativo	01/07/2014	239,00	0,00
95093 - LONGARINA COM BRAÇO. 03 LUGARES E ASSENTO C/ ESTOFADO	Compra	Novo	Ativo	01/07/2014	239,00	0,00
95094 - LONGARINA COM BRAÇO. 03 LUGARES E ASSENTO C/ ESTOFADO	Compra	Novo	Ativo	01/07/2014	239,00	0,00
95096 - LONGARINA COM BRAÇO. 03 LUGARES E ASSENTO C/ ESTOFADO	Compra	Novo	Ativo	01/07/2014	239,00	0,00
95097 - LONGARINA COM BRAÇO. 03 LUGARES E ASSENTO C/ ESTOFADO	Compra	Novo	Ativo	01/07/2014	239,00	0,00
95098 - LONGARINA COM BRAÇO. 03 LUGARES E ASSENTO C/ ESTOFADO	Compra	Novo	Ativo	01/07/2014	239,00	0,00

Órgão / Unid.Orç. / Setor / Grupo / Bens	Tipo Entrada	Estado	Situação	Data	Valor	Valor Depreciado
95099 - LONGARINA COM BRAÇO. 03 LUGARES E ASSENTO C/ ESTOFADO	Compra	Novo	Ativo	01/07/2014	239,00	0,00
95100 - LONGARINA COM BRAÇO. 03 LUGARES E ASSENTO C/ ESTOFADO	Compra	Novo	Ativo	01/07/2014	239,00	0,00
95101 - LONGARINA COM BRAÇO. 03 LUGARES E ASSENTO C/ ESTOFADO	Compra	Novo	Ativo	01/07/2014	239,00	0,00
95102 - LONGARINA COM BRAÇO. 03 LUGARES E ASSENTO C/ ESTOFADO	Compra	Novo	Ativo	01/07/2014	239,00	0,00
95103 - LONGARINA COM BRAÇO. 03 LUGARES E ASSENTO C/ ESTOFADO	Compra	Novo	Ativo	01/07/2014	239,00	0,00
95104 - LONGARINA COM BRAÇO. 03 LUGARES E ASSENTO C/ ESTOFADO	Compra	Novo	Ativo	01/07/2014	239,00	0,00
95105 - LONGARINA COM BRAÇO. 03 LUGARES E ASSENTO C/ ESTOFADO	Compra	Novo	Ativo	01/07/2014	239,00	0,00
95106 - LONGARINA COM BRAÇO. 03 LUGARES E ASSENTO C/ ESTOFADO	Compra	Novo	Ativo	01/07/2014	239,00	0,00
95107 - LONGARINA COM BRAÇO. 03 LUGARES E ASSENTO C/ ESTOFADO	Compra	Novo	Ativo	01/07/2014	239,00	0,00
95121 - NEGATOSCOPIO EM AÇO "MAX MED"	Compra	Novo	Ativo	03/07/2014	266,00	0,00
95123 - FOCO REFLETOR P/ AMBULATORIO "MEDPEJ"	Compra	Novo	Ativo	03/07/2014	449,00	0,00
95124 - FOCO REFLETOR P/ AMBULATORIO "MEDPEJ"	Compra	Novo	Ativo	03/07/2014	449,00	0,00
95127 - ARMARIO EM AÇO C/ 02 PORTAS, DIMENSÃO 1.80 X 0,75, "PANDIN"	Compra	Novo	Ativo	07/07/2014	430,00	0,00
95147 - CARRO DE CURATIVO EM AÇO INOXIDAVEL C/ BALDE E BACIA	Compra	Novo	Ativo	07/07/2014	800,00	0,00
95151 - ARMARIO VITRINE EM AÇO C/ 02 PORTAS	Compra	Novo	Ativo	09/07/2014	440,00	0,00
95152 - ARMARIO VITRINE EM AÇO C/ 02 PORTAS	Compra	Novo	Ativo	09/07/2014	440,00	0,00
95154 - ARMARIO VITRINE EM AÇO C/ 02 PORTAS	Compra	Novo	Ativo	09/07/2014	440,00	0,00
95157 - MACA SIMPLES EM AÇO C/ SUPORTE P/ SORO, COLCHONETE E RODIZIOS	Compra	Novo	Ativo	09/07/2014	410,00	0,00
95629 - BALANÇA DIGITAL "GLASS"' - CAP- 180 KG	Compra	Novo	Ativo	03/07/2015	52,00	0,00
95630 - BALANÇA DIGITAL "GLASS"' - CAP- 180 KG	Compra	Novo	Ativo	03/07/2015	52,00	0,00
95641 - BALANÇA DIGITAL "GLASS"' - CAP- 180 KG	Compra	Novo	Ativo	03/07/2015	52,00	0,00
95643 - BALANÇA DIGITAL "GLASS"' - CAP- 180 KG	Compra	Novo	Ativo	03/07/2015	52,00	0,00
95644 - BALANÇA DIGITAL "GLASS"' - CAP- 180 KG	Compra	Novo	Ativo	03/07/2015	52,00	0,00
95645 - BALANÇA DIGITAL "GLASS"' - CAP- 180 KG	Compra	Novo	Ativo	03/07/2015	52,00	0,00
95646 - BALANÇA DIGITAL "GLASS"' - CAP- 180 KG	Compra	Novo	Ativo	03/07/2015	52,00	0,00
95648 - BALANÇA DIGITAL "GLASS"' - CAP- 180 KG	Compra	Novo	Ativo	03/07/2015	52,00	0,00
95649 - BALANÇA DIGITAL "GLASS"' - CAP- 180 KG	Compra	Novo	Ativo	03/07/2015	52,00	0,00
95650 - BALANÇA DIGITAL "GLASS"' - CAP- 180 KG	Compra	Novo	Ativo	03/07/2015	52,00	0,00
95652 - BALANÇA DIGITAL "GLASS"' - CAP- 180 KG	Compra	Novo	Ativo	03/07/2015	52,00	0,00
95654 - BALANÇA DIGITAL "GLASS"' - CAP- 180 KG	Compra	Novo	Ativo	03/07/2015	52,00	0,00
95655 - BALANÇA DIGITAL "GLASS"' - CAP- 180 KG	Compra	Novo	Ativo	03/07/2015	52,00	0,00
95656 - BALANÇA DIGITAL "GLASS"' - CAP- 180 KG	Compra	Novo	Ativo	03/07/2015	52,00	0,00

Órgão / Unid.Orç. / Setor / Grupo / Bens	Tipo Entrada	Estado	Situação	Data	Valor	Valor Depreciado
95659 - BALANÇA DIGITAL "GLASS"' - CAP- 180 KG	Compra	Novo	Ativo	03/07/2015	52,00	0,00
95731 - BALANÇA DIGITAL "GLASS"' - CAP- 180 KG	Compra	Novo	Ativo	03/07/2015	52,00	0,00
95740 - BALANÇA DIGITAL "GLASS"' - CAP- 180 KG	Compra	Novo	Ativo	03/07/2015	52,00	0,00
95772 - BALANÇA DIGITAL MARCA "GLASS" - CAP. 180 KG	Compra	Novo	Ativo	22/10/2015	52,00	0,00
96026 - BALANÇA ANTROPOMETRICA DIGITAL P/ ADULTO - MARCA WELMY - (Local Físico: C.S. I - DR. JOSÉ SOUTO DINIZ)	Compra	Novo	Ativo	16/06/2016	1.100,00	0,00
96038 - FOCO GINECOLOGICO CLINICO, MARCA MEDPEJ	Compra	Novo	Ativo	20/06/2016	200,00	0,00
96497 - ESCADINHA C/ 02 DEGRAUS EM AÇO INOXIDÁVEL	Compra	Novo	Ativo	13/09/2016	160,00	0,00
96500 - ESCADINHA C/ 02 DEGRAUS EM AÇO INOXIDÁVEL	Compra	Novo	Ativo	13/09/2016	160,00	0,00
97392 - BALANÇA PEDIÁTRICA, MATERIAL GABINETE EM PLÁSTICO ABS INJETADO, CAP. 15 KG, FRAÇÃO CAP. PRECISÃO DE 5G, TENSÃO 110/220 V - (Local Físico: C.S. I - DR,. JOSÉ SOUTO DINIZ)	Compra	Novo	Ativo	27/02/2018	625,00	0,00
97415 - NEBULIZADOR COM SUPORTE DE RODIZIOS E 04 SAÍDAS SIMULTANEAS, POTENCIA 1/4, MARCA MEDICATE - MD 400 BP-SU - (Local Físico: SALA DE INALAÇÃO)	Compra	Novo	Ativo	05/03/2018	1.429,00	0,00
97754 - BALANÇA DIGITAL PORTATIL - CAP. 150 KG, MARCA "G-TECH"	Compra	Novo	Ativo	25/09/2018	46,00	0,00
97755 - BALANÇA DIGITAL PORTATIL - CAP. 150 KG, MARCA "G-TECH"	Compra	Novo	Ativo	25/09/2018	46,00	0,00
97759 - BALANÇA DIGITAL PORTATIL - CAP. 150 KG, MARCA "G-TECH"	Compra	Novo	Ativo	25/09/2018	46,00	0,00
97777 - BALANÇA DIGITAL PORTATIL - CAP. 150 KG, MARCA "G-TECH"	Compra	Novo	Ativo	25/09/2018	46,00	0,00
97789 - BALANÇA INFANTIL, TIPO SUSPENSA, MARCA "CAUMAQ"	Compra	Novo	Ativo	25/09/2018	138,00	0,00
97790 - BALANÇA INFANTIL, TIPO SUSPENSA, MARCA "CAUMAQ"	Compra	Novo	Ativo	25/09/2018	138,00	0,00
97793 - BALANÇA INFANTIL, TIPO SUSPENSA, MARCA "CAUMAQ"	Compra	Novo	Ativo	25/09/2018	138,00	0,00
97794 - BALANÇA INFANTIL, TIPO SUSPENSA, MARCA "CAUMAQ"	Compra	Novo	Ativo	25/09/2018	138,00	0,00
97799 - BALANÇA INFANTIL, TIPO SUSPENSA, MARCA "CAUMAQ"	Compra	Novo	Ativo	25/09/2018	138,00	0,00
97800 - BALANÇA INFANTIL, TIPO SUSPENSA, MARCA "CAUMAQ"	Compra	Novo	Ativo	25/09/2018	138,00	0,00
97801 - BALANÇA INFANTIL, TIPO SUSPENSA, MARCA "CAUMAQ"	Compra	Novo	Ativo	25/09/2018	138,00	0,00
272 - CENTRO DE SAÚDE DR. JOSÉ SOUTO DENIZ SALA DE RECPÇÃO E TRIAGEM					**4.878,00**	**0,00**
5206 - Aparelhos e Utensílios Domésticos					**1.100,00**	**0,00**
95290 - TELEVISOR LCD 32", MARCA "LG", COM CONVERSOR DIGITAL, ENTRADA HDMI, PORTA USB, FULL HD	Compra	Novo	Ativo	12/08/2014	1.100,00	0,00
5218 - Máquinas, Utensílios e Equipamentos Diversos					**1.514,00**	**0,00**
93654 - VENTILADOR DE TETO COM 03 PALHETAS	Compra	Novo	Ativo	28/10/2010	114,00	0,00
97082 - RELOGIO ELETRONICO DE PONTO IDCLASS CONTROLID MULT	Compra	Novo	Ativo	17/11/2017	1.400,00	0,00
5299 - Outros Materiais Permanentes					**2.264,00**	**0,00**
1630 - LONGARINA C/03 LUGARES S/ BRAÇO EM TECIDO MARCA RUNAPEI	Compra	Novo	Ativo	30/12/2005	349,00	0,00
1637 - LONGARINA C/03 LUGARES S/ BRAÇO EM TECIDO MARCA RUNAPEI	Compra	Novo	Ativo	30/12/2005	349,00	0,00
1638 - LONGARINA C/03 LUGARES S/ BRAÇO EM TECIDO MARCA RUNAPEI	Compra	Novo	Ativo	30/12/2005	349,00	0,00

Órgão / Unid.Orç. / Setor / Grupo / Bens	Tipo Entrada	Estado	Situação	Data	Valor	Valor Depreciado
1639 - LONGARINA C/03 LUGARES S/ BRAÇO EM TECIDO MARCA RUNAPEI	Compra	Novo	Ativo	30/12/2005	349,00	0,00
1640 - LONGARINA C/03 LUGARES S/ BRAÇO EM TECIDO MARCA RUNAPEI	Compra	Novo	Ativo	30/12/2005	349,00	0,00
1641 - LONGARINA C/03 LUGARES S/ BRAÇO EM TECIDO MARCA RUNAPEI	Compra	Novo	Ativo	30/12/2005	349,00	0,00
1726 - SUPORTE PARA TV	Compra	Novo	Ativo	30/12/2005	85,00	0,00
1746 - SUPORTE PARA TV	Compra	Novo	Ativo	30/12/2005	85,00	0,00
419 - CENTRO DE SAÚDE DRA WEDNA MENDES RODRIGUES					**29.435,90**	**0,00**
5206 - Aparelhos e Utensílios Domésticos					**109,90**	**0,00**
8866 - BOTIJÃO PARA GLP (13KG - VÁZIO), MATERIAL CHAPA AÇO, TIPO GÁS PROPANOBUTANO. - ULTRAGÁS - (Local Físico: SALA - COPA)	Compra	Novo	Ativo	16/12/2020	109,90	0,00
5218 - Máquinas, Utensílios e Equipamentos Diversos					**8.000,00**	**0,00**
8783 - CÂMARA REFRIGERADA VERT.P/ARMAZ.DE IMUNOBIOLÓGICOS C/CAP.280L, 1 PORTA VIDRO,NO MÍNIMO C/4 GAVETAS/PRAT. INDREL/RVV22D - (Local Físico: SALA DE VACINA)	Compra	Novo	Ativo	20/11/2020	8.000,00	0,00
5219 - Equipamentos de Processamento de Dados					**7.799,00**	**0,00**
8388 - TABLET COM TECNOLOGIA DE PROCESSADOR QUAD CORE OU MAIS, MEMÓRIA RAM DE 1GB OU MAIS,ANDROID - MARCA MULTILASER M7S PLUS - (Local Físico: EQUIPE 03 - ACS - EDJANE TAVARES DE JESUS - CPF: 909.192.205-25)	Compra	Novo	Ativo	29/01/2020	377,00	0,00
8389 - TABLET COM TECNOLOGIA DE PROCESSADOR QUAD CORE OU MAIS, MEMÓRIA RAM DE 1GB OU MAIS,ANDROID - MARCA MULTILASER M7S PLUS - (Local Físico: EQUIPE 03 - ACS - FÁTIMA DE OLIVEIRA ALMEIDA - CPF: 450.841.225-49)	Compra	Novo	Ativo	29/01/2020	377,00	0,00
8390 - TABLET COM TECNOLOGIA DE PROCESSADOR QUAD CORE OU MAIS, MEMÓRIA RAM DE 1GB OU MAIS,ANDROID - MARCA MULTILASER M7S PLUS - (Local Físico: EQUIPE 03 - ACS - GLEIDE OLIVEIRA DOS SANTOS - CPF: 010.641.715-08)	Compra	Novo	Ativo	29/01/2020	377,00	0,00
8391 - TABLET COM TECNOLOGIA DE PROCESSADOR QUAD CORE OU MAIS, MEMÓRIA RAM DE 1GB OU MAIS,ANDROID - MARCA MULTILASER M7S PLUS - (Local Físico: EQUIPE 03 - ACS - LILIANE DOS SANTOS SOUZA - CPF: 003.557.745-26)	Compra	Novo	Ativo	29/01/2020	377,00	0,00
8392 - TABLET COM TECNOLOGIA DE PROCESSADOR QUAD CORE OU MAIS, MEMÓRIA RAM DE 1GB OU MAIS,ANDROID - MARCA MULTILASER M7S PLUS - (Local Físico: EQUIPE 03 - ACS - LÍVIA ALMEIDA MACHADO - CPF: 025.229.905-19)	Compra	Novo	Ativo	29/01/2020	377,00	0,00
8393 - TABLET COM TECNOLOGIA DE PROCESSADOR QUAD CORE OU MAIS, MEMÓRIA RAM DE 1GB OU MAIS,ANDROID - MARCA MULTILASER M7S PLUS - (Local Físico: EQUIPE 03 - ACS - LUZINETE MENEZES SANTOS - CPF: 201.270.815-34)	Compra	Novo	Ativo	29/01/2020	377,00	0,00
8394 - TABLET COM TECNOLOGIA DE PROCESSADOR QUAD CORE OU MAIS, MEMÓRIA RAM DE 1GB OU MAIS,ANDROID - MARCA MULTILASER M7S PLUS - (Local Físico: EQUIPE 03 - ACS - MARIA ADRIANA FARIAS FREITAS - CPF: 896.122.645-20)	Compra	Novo	Ativo	29/01/2020	377,00	0,00
8395 - TABLET COM TECNOLOGIA DE PROCESSADOR QUAD CORE OU MAIS, MEMÓRIA RAM DE 1GB OU MAIS,ANDROID - MARCA MULTILASER M7S PLUS - (Local Físico: EQUIPE 03 - ACS - MARIA DE FATIMA SÁ DE SOUZA - CPF: 601.230.285-15)	Compra	Novo	Ativo	29/01/2020	377,00	0,00
8396 - TABLET COM TECNOLOGIA DE PROCESSADOR QUAD CORE OU MAIS, MEMÓRIA RAM DE 1GB OU MAIS,ANDROID - MARCA MULTILASER M7S PLUS - (Local Físico: EQUIPE 03 - ACS - MARIA DO CARMO DE MENDONÇA - CPF:348.918.465-34)	Compra	Novo	Ativo	29/01/2020	377,00	0,00
8397 - TABLET COM TECNOLOGIA DE PROCESSADOR QUAD CORE OU MAIS, MEMÓRIA RAM DE 1GB OU MAIS,ANDROID - MARCA MULTILASER M7S PLUS - (Local Físico: EQUIPE 03 - ACS - MARIA MÁRCIA PINTO DA CRUZ - CPF: 003.984.175-80)	Compra	Novo	Ativo	29/01/2020	377,00	0,00

Órgão / Unid.Orç. / Setor / Grupo / Bens	Tipo Entrada	Estado	Situação	Data	Valor	Valor Depreciado
8398 - TABLET COM TECNOLOGIA DE PROCESSADOR QUAD CORE OU MAIS, MEMÓRIA RAM DE 1GB OU MAIS,ANDROID - MARCA MULTILASER M7S PLUS - (Local Físico: EQUIPE 03 - ACS - MATEUS FERREIRA SANTOS - CPF: 057.739.375-81)	Compra	Novo	Ativo	29/01/2020	377,00	0,00
8572 - TABLET COM TECNOLOGIA DE PROCESSADOR QUAD CORE OU MAIS, MEMÓRIA RAM DE 1GB OU MAIS,ANDROID - MARCA MULTILASER M7S PLUS - (Local Físico: EQ. 03 - ACS - LILIANE DOS SANTOS SOUZA - CPF: 003.557.745 - 26)	Compra	Novo	Ativo	29/01/2020	377,00	0,00
93016 - IMPRESSORA LEXMARK E-360 DN ST- 2 - (Local Físico: SETOR: MARCAÇÃO DE EXAMES)	Compra	Novo	Ativo	17/06/2010	1.390,00	0,00
94519 - COMPUTADOR C/04 NUCELOS PROCESSADOR VELOC. DE CADA NUCELO 2,80 GHZ FSB 1333 MHZ CAÇHE 1.2 4MB "ACCEPT" - (Local Físico: SETOR: MARCAÇÃO DE EXAMES)	Compra	Novo	Ativo	08/02/2012	1.485,00	0,00
94557 - MONITOR - LCD "LG" - 18,5" - (Local Físico: SETOR: MARCAÇÃO DE EXAMES)	Compra	Novo	Ativo	08/02/2012	400,00	0,00
5224 - Mobiliário Em Geral					**927,00**	**0,00**
93571 - MESA AUXILIAR EM AÇO MED. 0,40 X 0,60 X 0,80 - (Local Físico: SALA DE APOIO)	Compra	Novo	Ativo	28/10/2010	239,00	0,00
96281 - CADEIRA GIRATORIA SEM BRAÇO, MARCA "VIANFLEX" - (Local Físico: SALA DE APOIO)	Compra	Novo	Ativo	06/07/2016	110,00	0,00
96292 - CADEIRA GIRATORIA SEM BRAÇO, MARCA "VIANFLEX" - (Local Físico: CONSULTORIO MÉDICO)	Compra	Novo	Ativo	06/07/2016	110,00	0,00
96294 - CADEIRA GIRATORIA SEM BRAÇO, MARCA "VIANFLEX" - (Local Físico: SALA - ENFERMAGEM)	Compra	Novo	Ativo	06/07/2016	110,00	0,00
97369 - MESA DE MAYO, EM AÇO/FERRO PINTADO, MAX MED - (Local Físico: SALA DE APOIO)	Compra	Novo	Ativo	27/02/2018	358,00	0,00
5243 - Bens Informática					**11.900,00**	**0,00**
8641 - MICROCOMPUTADOR DESKTOP (COMPLETO) COM MONITOR, TECLADO E MOUSE - MARCA/MODELO: POSITIVO MASTER D2200 LG 20M37AA - (Local Físico: CONSULTÓRIO DE ENFERMAGEM)	Compra	Novo	Ativo	21/02/2020	2.380,00	0,00
8646 - MICROCOMPUTADOR DESKTOP (COMPLETO) COM MONITOR, TECLADO E MOUSE - MARCA/MODELO: POSITIVO MASTER D2200 LG 20M37AA - (Local Físico: CONSULTÓRIO ODONTÓLOGICO)	Compra	Novo	Ativo	21/02/2020	2.380,00	0,00
8650 - MICROCOMPUTADOR DESKTOP (COMPLETO) COM MONITOR, TECLADO E MOUSE - MARCA/MODELO: POSITIVO MASTER D2200 LG 20M37AA - (Local Físico: SALA DE ACOLHIMENTO)	Compra	Novo	Ativo	21/02/2020	2.380,00	0,00
8658 - MICROCOMPUTADOR DESKTOP (COMPLETO) COM MONITOR, TECLADO E MOUSE - MARCA/MODELO: POSITIVO MASTER D2200 LG 20M37AA - (Local Físico: CONSULTÓRIO MÉDICO)	Compra	Novo	Ativo	21/02/2020	2.380,00	0,00
8664 - MICROCOMPUTADOR DESKTOP (COMPLETO) COM MONITOR, TECLADO E MOUSE - MARCA/MODELO: POSITIVO MASTER D2200 LG 20M37AA - (Local Físico: SALA DE VACINA)	Compra	Novo	Ativo	21/02/2020	2.380,00	0,00
5299 - Outros Materiais Permanentes					**700,00**	**0,00**
95986 - NEBULIZADOR PORTATIL C/ 01 SAÍDA, MARCA "NS" - (Local Físico: UBS - CORUJA)	Compra	Novo	Ativo	16/06/2016	180,00	0,00
95997 - NEBULIZADOR PORTATIL C/ 01 SAÍDA, MARCA "NS" - (Local Físico: UBS - CORUJA)	Compra	Novo	Ativo	16/06/2016	180,00	0,00
96006 - NEBULIZADOR PORTATIL C/ 01 SAÍDA, MARCA "NS" - (Local Físico: UBS - CORUJA)	Compra	Novo	Ativo	16/06/2016	180,00	0,00
96499 - ESCADINHA C/ 02 DEGRAUS EM AÇO INOXIDÁVEL - (Local Físico: CORUJA - CONSULTORIO)	Compra	Novo	Ativo	13/09/2016	160,00	0,00
440 - CENTRO DE SAÚDE EDVALDA FREIRE DOS SANTOS (RIO DAS PEDRAS)					**5.930,00**	**0,00**
5204 - Aparelhos, Equipamentos, Utensílios Médico-odontológico, Laboratorial e Hospitalar					**1.540,00**	**0,00**
7830 - SELADORA, TIPO MANUAL E COM PEDAL, APLICAÇÃO GRAU CIRÚRGICO, CONTROLE DE TERMPERATURA DIGITAL. - AGIR/PROTECT SEAL. - (Local Físico: UNIDADE DE SAUDE EDVALDA FREIRE DOS SANTOS (RIO DAS PEDRAS))	Compra	Novo	Ativo	07/02/2019	1.540,00	0,00
5219 - Equipamentos de Processamento de Dados					**3.770,00**	**0,00**

Órgão / Unid.Orç. / Setor / Grupo / Bens	Tipo Entrada	Estado	Situação	Data	Valor	Valor Depreciado
8502 - TABLET COM TECNOLOGIA DE PROCESSADOR QUAD CORE OU MAIS, MEMÓRIA RAM DE 1GB OU MAIS,ANDROID - MARCA MULTILASER M7S PLUS - (Local Físico: EQ. 15 - ACS - BRUNO VITOR FREIRE OLIVEIRA - CPF: 083.871.755 - 10)	Compra	Novo	Ativo	29/01/2020	377,00	0,00
8503 - TABLET COM TECNOLOGIA DE PROCESSADOR QUAD CORE OU MAIS, MEMÓRIA RAM DE 1GB OU MAIS,ANDROID - MARCA MULTILASER M7S PLUS - (Local Físico: EQ. 15 - ACS - CLAUDIA SANTOS COSTA - CPF: 083.871.755 - 10)	Compra	Novo	Ativo	29/01/2020	377,00	0,00
8504 - TABLET COM TECNOLOGIA DE PROCESSADOR QUAD CORE OU MAIS, MEMÓRIA RAM DE 1GB OU MAIS,ANDROID - MARCA MULTILASER M7S PLUS - (Local Físico: EQ. 15 - ACS - EDVANIA DOS SANTOS MATOS - CPF: 007.415.085 - 59)	Compra	Novo	Ativo	29/01/2020	377,00	0,00
8505 - TABLET COM TECNOLOGIA DE PROCESSADOR QUAD CORE OU MAIS, MEMÓRIA RAM DE 1GB OU MAIS,ANDROID - MARCA MULTILASER M7S PLUS - (Local Físico: EQ. 15 - ACS - JULIANA SANTOS BRITO - CPF: 020.551.305 - 01)	Compra	Novo	Ativo	29/01/2020	377,00	0,00
8506 - TABLET COM TECNOLOGIA DE PROCESSADOR QUAD CORE OU MAIS, MEMÓRIA RAM DE 1GB OU MAIS,ANDROID - MARCA MULTILASER M7S PLUS - (Local Físico: EQ. 15 - ACS - LUCINEIDE DOS SANTOS BATISTA - CPF: 018.947.775 - 06)	Compra	Novo	Ativo	29/01/2020	377,00	0,00
8507 - TABLET COM TECNOLOGIA DE PROCESSADOR QUAD CORE OU MAIS, MEMÓRIA RAM DE 1GB OU MAIS,ANDROID - MARCA MULTILASER M7S PLUS - (Local Físico: EQ. 15 - ACS - MARIA CONCEIÇÃO DA S. SANTOS - CPF: 722.563.465-87)	Compra	Novo	Ativo	29/01/2020	377,00	0,00
8508 - TABLET COM TECNOLOGIA DE PROCESSADOR QUAD CORE OU MAIS, MEMÓRIA RAM DE 1GB OU MAIS,ANDROID - MARCA MULTILASER M7S PLUS - (Local Físico: EQ. 15 - ACS - MARIA EDENILDE C. SANTOS - CPF: 038.068.765 -84)	Compra	Novo	Ativo	29/01/2020	377,00	0,00
8509 - TABLET COM TECNOLOGIA DE PROCESSADOR QUAD CORE OU MAIS, MEMÓRIA RAM DE 1GB OU MAIS,ANDROID - MARCA MULTILASER M7S PLUS - (Local Físico: EQ. 15 - ACS - ROSIENE XAVIER DOS SANTOS - CPF: 006.928.445 - 89)	Compra	Novo	Ativo	29/01/2020	377,00	0,00
8510 - TABLET COM TECNOLOGIA DE PROCESSADOR QUAD CORE OU MAIS, MEMÓRIA RAM DE 1GB OU MAIS,ANDROID - MARCA MULTILASER M7S PLUS - (Local Físico: EQ. 15 - ACS - SHELTON DAYWES R. SANTOS - CPF: 084.403.985 - 30)	Compra	Novo	Ativo	29/01/2020	377,00	0,00
8511 - TABLET COM TECNOLOGIA DE PROCESSADOR QUAD CORE OU MAIS, MEMÓRIA RAM DE 1GB OU MAIS,ANDROID - MARCA MULTILASER M7S PLUS - (Local Físico: EQ. 15 - ACS - VALDINEIDE DE OLIVEIRA - CPF: 026.959.915 - 09)	Compra	Novo	Ativo	29/01/2020	377,00	0,00
5299 - Outros Materiais Permanentes					**620,00**	**0,00**
95985 - NEBULIZADOR PORTATIL C/ 01 SAÍDA, MARCA "NS" - (Local Físico: UNIDADE DE SAUDE EDVALDA FREIRE DOS SANTOS (RIO DAS PEDRAS))	Compra	Novo	Ativo	16/06/2016	180,00	0,00
97169 - FOTOPOLIMERIZADOR ULTRALIGHT III, SANDERS - (Local Físico: UNIDADE DE SAUDE EDVALDA FREIRE DOS SANTOS (RIO DAS PEDRAS))	Compra	Novo	Ativo	09/02/2018	440,00	0,00
241 - CENTRO DE SAUDE III - FNS					**124.741,93**	**0,00**
3099 - Outros Materias de Consumo					**609,00**	**0,00**
92743 - MESA AUXILIAR EM AÇO	Compra	Novo	Ativo	29/12/2009	609,00	0,00
5206 - Aparelhos e Utensílios Domésticos					**10.172,20**	**0,00**
556 - REFRIGERADOR 293 LITROS 01 PORTA 127 VOLTES	Compra	Novo	Ativo	01/01/2003	600,00	0,00
12570 - REFRIGERADOR DE AMBIENTE SPRINGER, "MAXI FLEX" - 9.000 BTU'S	Compra	Novo	Ativo	04/12/2008	2.566,20	0,00
12572 - REFRIGERADOR DE AMBIENTE SPRINGER, "MAXI FLEX" - 7.500 BTU'S	Compra	Novo	Ativo	04/12/2008	1.889,00	0,00
93596 - REFRIGERADOR DOMÉSTICO	Compra	Novo	Ativo	28/10/2010	930,00	0,00
94719 - FOGÃO DOMÉSTICO C/ 04 BOCAS - AUTOMATICO	Compra	Novo	Ativo	06/12/2012	390,00	0,00

Órgão / Unid.Orç. / Setor / Grupo / Bens	Tipo Entrada	Estado	Situação	Data	Valor	Valor Depreciado
95289 - TELEVISOR LCD 32", MARCA "LG", COM CONVERSOR DIGITAL, ENTRADA HDMI, PORTA USB, FULL HD	Compra	Novo	Ativo	12/08/2014	1.100,00	0,00
95293 - TELEVISOR LCD 32", MARCA "LG", COM CONVERSOR DIGITAL, ENTRADA HDMI, PORTA USB, FULL HD	Compra	Novo	Ativo	12/08/2014	1.100,00	0,00
95987 - GELADEIRA COM 01 PORTA - CAP. 280 LT - "CONSUL"	Compra	Novo	Ativo	16/06/2016	1.160,00	0,00
97267 - FORNO MICRO-ONDAS CAP - 30 LITROS, VOLT. 110 VOLTS, MARCA "LG" MODELO MS- 3052 R	Compra	Novo	Ativo	16/02/2018	437,00	0,00
5218 - Máquinas, Utensílios e Equipamentos Diversos					**19.616,00**	**0,00**
509 - AGITADOR TIPO KLINE COM RELOGIO	Compra	Novo	Ativo	01/01/2003	698,00	0,00
93526 - AR CONDICIONADO SPLIT - 9.000 BTU'S "KOMECO"	Compra	Novo	Ativo	28/10/2010	1.360,00	0,00
93659 - VENTILADOR DE TETO COM 03 PALHETAS	Compra	Novo	Ativo	28/10/2010	114,00	0,00
93664 - VENTILADOR DE TETO COM 03 PALHETAS	Compra	Novo	Ativo	28/10/2010	114,00	0,00
94367 - APARELHO DE AR CONDICIONADO SPLIT - 12.000 BTU'S "KOMECO"	Compra	Novo	Ativo	05/12/2011	1.175,00	0,00
95309 - AR CONDICIONADO SPLIT - 7.000 BTU'S, MARCA "CONSUL"	Compra	Novo	Ativo	25/08/2014	1.010,00	0,00
95316 - AR CONDICIONADO SPLIT - 7.000 BTU'S, MARCA "CONSUL"	Compra	Novo	Ativo	25/08/2014	1.010,00	0,00
95317 - AR CONDICIONADO SPLIT - 7.000 BTU'S, MARCA "CONSUL"	Compra	Novo	Ativo	25/08/2014	1.010,00	0,00
95318 - AR CONDICIONADO SPLIT - 7.000 BTU'S, MARCA "CONSUL"	Compra	Novo	Ativo	25/08/2014	1.010,00	0,00
95319 - AR CONDICIONADO SPLIT - 7.000 BTU'S, MARCA "CONSUL"	Compra	Novo	Ativo	25/08/2014	1.010,00	0,00
95320 - AR CONDICIONADO SPLIT - 7.000 BTU'S, MARCA "CONSUL"	Compra	Novo	Ativo	25/08/2014	1.010,00	0,00
95321 - AR CONDICIONADO SPLIT - 7.000 BTU'S, MARCA "CONSUL"	Compra	Novo	Ativo	25/08/2014	1.010,00	0,00
95322 - AR CONDICIONADO SPLIT - 7.000 BTU'S, MARCA "CONSUL"	Compra	Novo	Ativo	25/08/2014	1.010,00	0,00
95323 - AR CONDICIONADO SPLIT - 7.000 BTU'S, MARCA "CONSUL"	Compra	Novo	Ativo	25/08/2014	1.010,00	0,00
95324 - AR CONDICIONADO SPLIT - 7.000 BTU'S, MARCA "CONSUL"	Compra	Novo	Ativo	25/08/2014	1.010,00	0,00
95460 - VENTILADOR DE TETO C/ 03 PÁS E UMA LAMPADA, MARCA "VENTISOL"	Compra	Novo	Ativo	02/02/2015	90,00	0,00
95461 - VENTILADOR DE TETO C/ 03 PÁS E UMA LAMPADA, MARCA "VENTISOL"	Compra	Novo	Ativo	02/02/2015	90,00	0,00
95462 - VENTILADOR DE TETO C/ 03 PÁS E UMA LAMPADA, MARCA "VENTISOL"	Compra	Novo	Ativo	02/02/2015	90,00	0,00
95463 - VENTILADOR DE TETO C/ 03 PÁS E UMA LAMPADA, MARCA "VENTISOL"	Compra	Novo	Ativo	02/02/2015	90,00	0,00
95479 - VENTILADOR DE TETO C/ 03 PÁS E UMA LAMPADA, MARCA "VENTISOL"	Compra	Novo	Ativo	02/02/2015	90,00	0,00
96829 - AR CONDICIONADO QUENTE E FRIO, TIPO SPLIT - 12.000 BTU'S, MARCA "PHILCO"	Compra	Novo	Ativo	19/12/2016	1.345,00	0,00
96830 - AR CONDICIONADO QUENTE E FRIO, TIPO SPLIT - 12.000 BTU'S, MARCA "PHILCO"	Compra	Novo	Ativo	19/12/2016	1.345,00	0,00
96927 - MÁQUINA LAVADORA SUGGAR, MARCA "ALELUIA", 12 7 V, COR BRANCA, NUMERO DE SÉRIE 051700037933, CAP. 4 KG	Compra	Novo	Ativo	19/07/2017	295,00	0,00
97058 - RELOGIO ELETRONICO DE PONTO IDCLASS CONTROLID MULT	Compra	Novo	Ativo	17/11/2017	1.400,00	0,00
97201 - AR CONDICIONADO SPLIT- 9.000 BTU'S, MARCA "SPRINGER MIDEA",	Compra	Novo	Ativo	16/02/2018	1.220,00	0,00
5219 - Equipamentos de Processamento de Dados					**12.798,00**	**0,00**

Órgão / Unid.Orç. / Setor / Grupo / Bens	Tipo Entrada	Estado	Situação	Data	Valor	Valor Depreciado
1351 - ESTABILIZADOR EVD III 115/115 NORMATI NUMERO DE SERIE : 46308066	Compra	Novo	Ativo	27/02/2004	37,00	0,00
92985 - COMPUTADOR DESKTOP C/ 4 NÚCLEOS, PLACA MÃE, MEMÓRIA DDR 2.800MHZ, 26 B MEMÓRIA, PLACA DE REDE PCI WIRELESS 802-11G, HD 5	Compra	Novo	Ativo	23/06/2010	1.670,00	0,00
92988 - IMPRESSORA LEXMARK E-360 DN ST- 2	Compra	Novo	Ativo	17/06/2010	1.390,00	0,00
92989 - IMPRESSORA MATRICIAL LX-300 "EPSON"	Compra	Novo	Ativo	01/06/2010	949,00	0,00
92994 - SWITCH 24P 10/100/1000 DGS-1024D D-LINK	Compra	Novo	Ativo	28/06/2010	1.195,00	0,00
93012 - COMPUTADOR DESKTOP C/ 4 NÚCLEOS, PLACA MÃE, MEMÓRIA DDR 2.800MHZ, 26 B MEMÓRIA, PLACA DE REDE PCI WIRELESS 802-11G, HD 5	Compra	Novo	Ativo	23/06/2010	1.670,00	0,00
93013 - MONITOR "LG" - LCD 18"	Compra	Novo	Ativo	23/06/2010	430,00	0,00
93015 - IMPRESSORA LEXMARK E-360 DN ST- 2	Compra	Novo	Ativo	17/06/2010	1.390,00	0,00
93992 - COMPUTADOR DESKTOP 4 NÚCLEOS, PLACA MÃE, MEMÓRIA DDR 2, 800 MHZ,2 GB MEMÓRIA, PLACA DE REDE PCI WIRELESS 802.11G, HD 500	Compra	Novo	Ativo	16/12/2010	1.709,00	0,00
94005 - COMPUTADOR DESKTOP 4 NÚCLEOS, PLACA MÃE, MEMÓRIA DDR 2, 800 MHZ,2 GB MEMÓRIA, PLACA DE REDE PCI WIRELESS 802.11G, HD 500	Compra	Novo	Ativo	16/12/2010	1.709,00	0,00
95432 - IMPRESSORA "HP" LASER JET PRO- 400, M 401, N PRINT - (Local Físico: SETOR: MARCAÇÃO DE EXAMES)	Compra	Novo	Ativo	17/12/2014	649,00	0,00
5221 - Máquinas, Ferramentas e Utensílios de Oficina					**299,33**	**0,00**
1037 - ESCADA COM 02 DEGRAUS	Compra	Novo	Ativo	01/01/2003	44,33	0,00
95166 - ESCADA C/ 02 DEGRAUS EM AÇO INOXIDAVEL	Compra	Novo	Ativo	09/07/2014	85,00	0,00
95168 - ESCADA C/ 02 DEGRAUS EM AÇO INOXIDAVEL	Compra	Novo	Ativo	09/07/2014	85,00	0,00
95169 - ESCADA C/ 02 DEGRAUS EM AÇO INOXIDAVEL	Compra	Novo	Ativo	09/07/2014	85,00	0,00
5224 - Mobiliário Em Geral					**43.392,50**	**0,00**
324 - CADEIRA FIXA	Compra	Novo	Ativo	01/01/2003	32,00	0,00
482 - CADEIRA ODONTOLOGICA COMPLETA	Compra	Novo	Ativo	01/01/2003	4.769,64	0,00
483 - CADEIRA ODONTOLOGICA COMPLETA	Compra	Novo	Ativo	01/01/2003	4.769,64	0,00
504 - MESA PARA MICRO COMPUTADOR	Compra	Novo	Ativo	01/01/2003	108,00	0,00
882 - MESA PARA IMPRESSORA	Compra	Novo	Ativo	01/01/2003	50,00	0,00
1048 - CADEIRA FIXA	Compra	Novo	Ativo	01/01/2003	35,00	0,00
1238 - CADEIRA FIXA	Compra	Novo	Ativo	01/01/2003	39,00	0,00
1709 - CADEIRA GIRATÓRIA S/ BRAÇOS, MARCA MARTINUCCI	Compra	Novo	Ativo	30/12/2005	198,00	0,00
12212 - CADEIRA INJETADA TIPO SECRETÁRIA VERDE	Compra	Novo	Ativo	26/10/2007	68,60	0,00
12214 - CADEIRA INJETADA TIPO SECRETÁRIA VERDE	Compra	Novo	Ativo	26/10/2007	68,60	0,00
92775 - CONSULTORIO ODONTOLOGICO COM CADEIRA SYNCRUS, EQUIPO ARTUS C TIPO CART. UNIDADE DE AGUA SYNCRUSL, REFLETOR PERSUS - EQUI	Compra	Novo	Ativo	10/02/2010	6.000,00	0,00
93000 - MESA PARA COMPUTADOR MED. 0,60 X 0,43 X 0,75, MARCA VALOX	Compra	Novo	Ativo	28/06/2010	107,95	0,00
93001 - MESA PARA COMPUTADOR MED. 0,60 X 0,43 X 0,75, MARCA VALOX	Compra	Novo	Ativo	28/06/2010	107,95	0,00

Órgão / Unid.Orç. / Setor / Grupo / Bens	Tipo Entrada	Estado	Situação	Data	Valor	Valor Depreciado
93002 - MESA PARA COMPUTADOR MED. 0,60 X 0,43 X 0,75, MARCA VALOX	Compra	Novo	Ativo	28/06/2010	107,95	0,00
93003 - MESA PARA COMPUTADOR MED. 0,60 X 0,43 X 0,75, MARCA VALOX	Compra	Novo	Ativo	28/06/2010	107,95	0,00
93004 - MESA PARA COMPUTADOR MED. 0,60 X 0,43 X 0,75, MARCA VALOX	Compra	Novo	Ativo	28/06/2010	107,95	0,00
93005 - MESA SECRETÁRIA EM "L", MED. 1,60 X 0,70 X 0,74M E 0,90 X 0,70 X 0,70 COM 03 GAVETAS, MARCA VALOX	Compra	Novo	Ativo	28/06/2010	388,95	0,00
93008 - MESA SECRETÁRIA EM "L", MED. 1,60 X 0,70 X 0,74M E 0,90 X 0,70 X 0,70 COM 03 GAVETAS, MARCA VALOX	Compra	Novo	Ativo	28/06/2010	388,95	0,00
93009 - MESA SECRETÁRIA EM "L", MED. 1,60 X 0,70 X 0,74M E 0,90 X 0,70 X 0,70 COM 03 GAVETAS, MARCA VALOX	Compra	Novo	Ativo	28/06/2010	388,95	0,00
93020 - MESA PARA COMPUTADOR MED. 0,60 X 0,43 X 0,75, MARCA VALOX	Compra	Novo	Ativo	28/06/2010	107,95	0,00
93568 - MESA AUXILIAR EM AÇO MED. 0,40 X 0,60 X 0,80	Compra	Novo	Ativo	28/10/2010	239,00	0,00
93576 - MESA AUXILIAR EM AÇO MED. 0,40 X 0,60 X 0,80	Compra	Novo	Ativo	28/10/2010	239,00	0,00
93577 - MESA AUXILIAR EM AÇO MED. 0,40 X 0,60 X 0,80	Compra	Novo	Ativo	28/10/2010	239,00	0,00
93669 - CADEIRA GIRATORIA SEM BRAÇO	Compra	Novo	Ativo	28/10/2010	387,00	0,00
93671 - CADEIRA GIRATORIA SEM BRAÇO	Compra	Novo	Ativo	28/10/2010	387,00	0,00
93672 - CADEIRA GIRATORIA SEM BRAÇO	Compra	Novo	Ativo	28/10/2010	387,00	0,00
93673 - CADEIRA GIRATORIA SEM BRAÇO	Compra	Novo	Ativo	28/10/2010	387,00	0,00
93674 - CADEIRA GIRATORIA SEM BRAÇO	Compra	Novo	Ativo	28/10/2010	387,00	0,00
93675 - CADEIRA GIRATORIA SEM BRAÇO	Compra	Novo	Ativo	28/10/2010	387,00	0,00
93676 - CADEIRA GIRATORIA SEM BRAÇO	Compra	Novo	Ativo	28/10/2010	387,00	0,00
93679 - CADEIRA FIXA SEM BRAÇO C/ ESTRUTURA METÁLICA	Compra	Novo	Ativo	28/10/2010	104,00	0,00
93681 - CADEIRA FIXA SEM BRAÇO C/ ESTRUTURA METÁLICA	Compra	Novo	Ativo	28/10/2010	104,00	0,00
93683 - CADEIRA FIXA SEM BRAÇO C/ ESTRUTURA METÁLICA	Compra	Novo	Ativo	28/10/2010	104,00	0,00
93684 - CADEIRA FIXA SEM BRAÇO C/ ESTRUTURA METÁLICA	Compra	Novo	Ativo	28/10/2010	104,00	0,00
93685 - CADEIRA FIXA SEM BRAÇO C/ ESTRUTURA METÁLICA	Compra	Novo	Ativo	28/10/2010	104,00	0,00
93686 - CADEIRA FIXA SEM BRAÇO C/ ESTRUTURA METÁLICA	Compra	Novo	Ativo	28/10/2010	104,00	0,00
93687 - CADEIRA FIXA SEM BRAÇO C/ ESTRUTURA METÁLICA	Compra	Novo	Ativo	28/10/2010	104,00	0,00
93688 - CADEIRA FIXA SEM BRAÇO C/ ESTRUTURA METÁLICA	Compra	Novo	Ativo	28/10/2010	104,00	0,00
93689 - CADEIRA FIXA SEM BRAÇO C/ ESTRUTURA METÁLICA	Compra	Novo	Ativo	28/10/2010	104,00	0,00
93690 - CADEIRA FIXA SEM BRAÇO C/ ESTRUTURA METÁLICA	Compra	Novo	Ativo	28/10/2010	104,00	0,00
93695 - CADEIRA FIXA SEM BRAÇO C/ ESTRUTURA METÁLICA	Compra	Novo	Ativo	28/10/2010	104,00	0,00
93698 - CADEIRA FIXA SEM BRAÇO C/ ESTRUTURA METÁLICA	Compra	Novo	Ativo	28/10/2010	104,00	0,00
93699 - CADEIRA FIXA SEM BRAÇO C/ ESTRUTURA METÁLICA	Compra	Novo	Ativo	28/10/2010	104,00	0,00
93700 - CADEIRA FIXA SEM BRAÇO C/ ESTRUTURA METÁLICA	Compra	Novo	Ativo	28/10/2010	104,00	0,00

Órgão / Unid.Orç. / Setor / Grupo / Bens	Tipo Entrada	Estado	Situação	Data	Valor	Valor Depreciado
93701 - CADEIRA FIXA SEM BRAÇO C/ ESTRUTURA METÁLICA	Compra	Novo	Ativo	28/10/2010	104,00	0,00
93703 - CADEIRA FIXA SEM BRAÇO C/ ESTRUTURA METÁLICA	Compra	Novo	Ativo	28/10/2010	104,00	0,00
93707 - CADEIRA FIXA SEM BRAÇO C/ ESTRUTURA METÁLICA	Compra	Novo	Ativo	28/10/2010	104,00	0,00
93709 - CADEIRA FIXA SEM BRAÇO C/ ESTRUTURA METÁLICA	Compra	Novo	Ativo	28/10/2010	104,00	0,00
93710 - CADEIRA FIXA SEM BRAÇO C/ ESTRUTURA METÁLICA	Compra	Novo	Ativo	28/10/2010	104,00	0,00
93715 - CADEIRA FIXA SEM BRAÇO C/ ESTRUTURA METÁLICA	Compra	Novo	Ativo	28/10/2010	104,00	0,00
93716 - CADEIRA FIXA SEM BRAÇO C/ ESTRUTURA METÁLICA	Compra	Novo	Ativo	28/10/2010	104,00	0,00
93718 - CADEIRA FIXA SEM BRAÇO C/ ESTRUTURA METÁLICA	Compra	Novo	Ativo	28/10/2010	104,00	0,00
93720 - CADEIRA FIXA SEM BRAÇO C/ ESTRUTURA METÁLICA	Compra	Novo	Ativo	28/10/2010	104,00	0,00
93722 - CADEIRA FIXA SEM BRAÇO C/ ESTRUTURA METÁLICA	Compra	Novo	Ativo	28/10/2010	104,00	0,00
93723 - CADEIRA FIXA SEM BRAÇO C/ ESTRUTURA METÁLICA	Compra	Novo	Ativo	28/10/2010	104,00	0,00
93724 - CADEIRA FIXA SEM BRAÇO C/ ESTRUTURA METÁLICA	Compra	Novo	Ativo	28/10/2010	104,00	0,00
93726 - CADEIRA FIXA SEM BRAÇO C/ ESTRUTURA METÁLICA	Compra	Novo	Ativo	28/10/2010	104,00	0,00
93729 - CADEIRA FIXA SEM BRAÇO C/ ESTRUTURA METÁLICA	Compra	Novo	Ativo	28/10/2010	104,00	0,00
93733 - CADEIRA GIRATÓRIA COM BRAÇO, TIPO SECRETÁRIA	Compra	Novo	Ativo	28/10/2010	370,00	0,00
93734 - CADEIRA GIRATÓRIA COM BRAÇO, TIPO SECRETÁRIA	Compra	Novo	Ativo	28/10/2010	370,00	0,00
93736 - CADEIRA GIRATÓRIA COM BRAÇO, TIPO SECRETÁRIA	Compra	Novo	Ativo	28/10/2010	370,00	0,00
93740 - CADEIRA GIRATÓRIA COM BRAÇO, TIPO SECRETÁRIA	Compra	Novo	Ativo	28/10/2010	370,00	0,00
93742 - CADEIRA GIRATÓRIA COM BRAÇO, TIPO SECRETÁRIA	Compra	Novo	Ativo	28/10/2010	370,00	0,00
93743 - CADEIRA GIRATÓRIA COM BRAÇO, TIPO SECRETÁRIA	Compra	Novo	Ativo	28/10/2010	370,00	0,00
93749 - CADEIRA GIRATÓRIA COM BRAÇO, TIPO SECRETÁRIA	Compra	Novo	Ativo	28/10/2010	370,00	0,00
93750 - CADEIRA GIRATÓRIA COM BRAÇO, TIPO SECRETÁRIA	Compra	Novo	Ativo	28/10/2010	370,00	0,00
93751 - CADEIRA GIRATÓRIA COM BRAÇO, TIPO SECRETÁRIA	Compra	Novo	Ativo	28/10/2010	370,00	0,00
93752 - CADEIRA GIRATÓRIA COM BRAÇO, TIPO SECRETÁRIA	Compra	Novo	Ativo	28/10/2010	370,00	0,00
93753 - CADEIRA GIRATÓRIA COM BRAÇO, TIPO SECRETÁRIA	Compra	Novo	Ativo	28/10/2010	370,00	0,00
93756 - CADEIRA GIRATÓRIA COM BRAÇO, TIPO SECRETÁRIA	Compra	Novo	Ativo	28/10/2010	370,00	0,00
93757 - CADEIRA GIRATÓRIA COM BRAÇO, TIPO SECRETÁRIA	Compra	Novo	Ativo	28/10/2010	370,00	0,00
93763 - CADEIRA GIRATÓRIA COM BRAÇO, TIPO SECRETÁRIA	Compra	Novo	Ativo	28/10/2010	370,00	0,00
93777 - CADEIRA GIRATÓRIA COM BRAÇO, TIPO SECRETÁRIA	Compra	Novo	Ativo	28/10/2010	370,00	0,00
93970 - CADEIRA DE RODAS "FIT" - 44 CM, AZUL ESCURO JAGUARIBE	Compra	Novo	Ativo	19/11/2010	533,00	0,00
93976 - EQUIPAMENTO ODONTOLOGICO "OLSEN - SPRINT" - T. (CADEIRA DE DENTISTA, COM CONTROLE DIGITAL, COMPOSTA DE EQUIPO. UNIDADE D - (Local Físico: SESP)	Compra	Novo	Ativo	26/11/2010	4.500,00	0,00
94136 - CADEIRA GIRATÓRIA C/ BRAÇOS	Compra	Novo	Ativo	10/06/2011	160,00	0,00

Órgão / Unid.Orç. / Setor / Grupo / Bens	Tipo Entrada	Estado	Situação	Data	Valor	Valor Depreciado
94137 - CADEIRA GIRATÓRIA C/ BRAÇOS	Compra	Novo	Ativo	10/06/2011	160,00	0,00
94214 - CADEIRA TIPO LONGARINA "ISO", PLÁSTICO SÓLIDO, COR AZUL, COM 03 ASSENTOS	Compra	Novo	Ativo	11/07/2011	174,00	0,00
94260 - CADEIRA TIPO LONGARINA "ISO", COR AZUL, PLÁSTICO SÓLIDO, COM 03 LUGARES	Compra	Novo	Ativo	11/07/2011	174,00	0,00
94281 - CADEIRA FIXA "ISO", TIPO SECRETÁRIA, COM ASSENTO E ENCOSTO CONFECCIONADA EM PLÁSTICO SÓLIDO, NA COR AZUL	Compra	Novo	Ativo	03/08/2011	49,00	0,00
94330 - CADEIRA EM AÇO ESMALTADA HOSPITALAR	Compra	Novo	Ativo	08/11/2011	65,00	0,00
94354 - CADEIRA PARA COLETA DE SANGUE "KHALTEC"-700 C	Compra	Novo	Ativo	11/11/2011	267,00	0,00
94616 - MESA DE IMPRESSORA EM " MELAMINA" MED. 0,50 X 0,50	Compra	Novo	Ativo	20/03/2012	109,00	0,00
94935 - MESA DE ESCRITORIO, BASE EM AÇO, FERRO PINTADO C/ EPOXI, C/ 03 GAVETAS, CONFECCIONADA EM MDF/MDP	Compra	Novo	Ativo	25/06/2014	207,58	0,00
94936 - MESA DE ESCRITORIO, BASE EM AÇO, FERRO PINTADO C/ EPOXI, C/ 03 GAVETAS, CONFECCIONADA EM MDF/MDP	Compra	Novo	Ativo	25/06/2014	207,58	0,00
94937 - MESA DE ESCRITORIO, BASE EM AÇO, FERRO PINTADO C/ EPOXI, C/ 03 GAVETAS, CONFECCIONADA EM MDF/MDP	Compra	Novo	Ativo	25/06/2014	207,58	0,00
94974 - MESA DE ESCRITORIO CONFECCIONADA EM MADEIRA MDF/MDP, FORMATO EM "L" C/ 03 GAVETAS	Compra	Novo	Ativo	25/06/2014	286,66	0,00
94975 - MESA DE ESCRITORIO CONFECCIONADA EM MADEIRA MDF/MDP, FORMATO EM "L" C/ 03 GAVETAS	Compra	Novo	Ativo	25/06/2014	286,66	0,00
94977 - MESA DE ESCRITORIO CONFECCIONADA EM MADEIRA MDF/MDP, FORMATO EM "L" C/ 03 GAVETAS	Compra	Novo	Ativo	25/06/2014	286,66	0,00
94980 - MESA DE ESCRITORIO CONFECCIONADA EM MDF/MDP , C/ BASE EM AÇO FERRO, C/ PINTURA EPOXI, C/ 03 GAVETAS E 01 PORTA	Compra	Novo	Ativo	25/06/2014	232,35	0,00
95031 - MESA PARA EXAME GINECOLOGICO (MACA)	Compra	Novo	Ativo	27/06/2014	460,00	0,00
95059 - CADEIRA GIRATÓRIA C/ BRAÇOS E RODIZIOS	Compra	Novo	Ativo	01/07/2014	149,90	0,00
95240 - MESA DE REUNIÃO MADEIRA C/ 06 LUGARES "PANDIN"	Compra	Novo	Ativo	07/07/2014	290,00	0,00
95272 - MESA DE EXAME EM AÇO C/ SUPORTE P/ PAPEL COM GABINETE E PORTA	Compra	Novo	Ativo	23/07/2014	1.000,00	0,00
95296 - SELADORA TIPO MESA COM PEDAL, DIGITAL, MARCA "SELAPACK"- PLUS 350	Compra	Novo	Ativo	13/08/2014	2.290,00	0,00
95413 - CADEIRA GIRATORIA C/ BRAÇOS E ESTOFADOS	Compra	Novo	Ativo	09/12/2014	128,00	0,00
95830 - MESA PARA COMPUTADOR C/ BASE EM AÇO/FERRO PINTADO, CONFECCIONADO EM MADEIRA MDF, COM 03 GAVETAS C/ SUPORTE P/ CPU - "MO	Compra	Novo	Ativo	23/05/2016	219,00	0,00
95962 - MESA GINECOLOGICA EM AÇO - "MAX MED"	Compra	Novo	Ativo	02/06/2016	520,00	0,00
96788 - MESA DE MAYO, "MAX M'	Compra	Novo	Ativo	23/11/2016	230,00	0,00
97099 - CADEIRA GIRATORIA C/ BRAÇOS, MARCA "VIANFLEX"	Compra	Novo	Ativo	13/12/2017	178,50	0,00
97142 - CADEIRA GIRATÓRIA COM BRAÇOS, MODELO GM 011	Compra	Novo	Ativo	31/01/2018	180,00	0,00
5299 - Outros Materiais Permanentes					**37.854,90**	**0,00**
261 - ARQUIVO DE AÇO COM 06 GAVETAS	Compra	Novo	Ativo	01/01/2003	100,00	0,00
478 - CENTRAL DE AR COMPRIMIDO COM 05 SAIDAS	Compra	Novo	Ativo	01/01/2003	1.023,05	0,00
490 - MOCHO MECANICO	Compra	Novo	Ativo	01/01/2003	190,38	0,00
501 - BUREAUX COM GAVETA	Compra	Novo	Ativo	01/01/2003	286,00	0,00

Órgão / Unid.Orç. / Setor / Grupo / Bens	Tipo Entrada	Estado	Situação	Data	Valor	Valor Depreciado
891 - ESTANTE DE AÇO COM 06 PRATILEIRAS	Compra	Novo	Ativo	01/01/2003	25,00	0,00
1311 - ARMARIO BAIXO EM MADEIRA COR MARFIM	Compra	Novo	Ativo	24/01/2004	205,00	0,00
1346 - P/ MODELO LOG CELERON 1100 MHZ NUMERO DE SERIE: 032098956	Compra	Novo	Ativo	27/02/2004	1.435,00	0,00
1369 - DISTRUIDOR DE AGULHAS DESCARTAVEIS 110 VOLTES	Compra	Novo	Ativo	01/07/2004	219,00	0,00
1477 - ARMÁRIO BAIXO C/02 PORTAS EM MELAMÍNICO	Compra	Novo	Ativo	30/12/2005	340,00	0,00
1600 - ESTANTE DE AÇO C/06 PRATELEIRAS MARCA PANDIN	Compra	Novo	Ativo	30/12/2005	210,00	0,00
12215 - ARQUIVO DE AÇO, COM 4 GAVETAS INCA	Compra	Novo	Ativo	26/10/2007	996,80	0,00
12466 - ESTANTE DE AÇO COM 06 PRATELEIRAS	Compra	Novo	Ativo	04/12/2008	189,00	0,00
12530 - ESTANTE DE AÇO COM 06 PRATELEIRAS	Compra	Novo	Ativo	04/12/2008	189,00	0,00
12535 - ESTANTE DE AÇO COM 06 PRATELEIRAS	Compra	Novo	Ativo	04/12/2008	189,00	0,00
92997 - NO-BREAK "APC" - 600 VA, MONO	Compra	Novo	Ativo	01/06/2010	198,00	0,00
93018 - NO-BREAK "APC" - 600 VA, MONO	Compra	Novo	Ativo	01/06/2010	198,00	0,00
93061 - NO-BREAK "APC" - 600 VA, MONO	Compra	Novo	Ativo	01/06/2010	198,00	0,00
93347 - BALANÇA MECÂNICA PORTÁTIL "G TECH"	Compra	Novo	Ativo	14/09/2010	29,00	0,00
93499 - SELADORA "THERMO PLUS III, COR BRANCA PARA ESTERELIZAÇÃO - ODONTO	Compra	Novo	Ativo	14/09/2010	1.545,00	0,00
93523 - APARELHO DE DVD "HOMI"	Compra	Novo	Ativo	28/10/2010	250,00	0,00
93540 - ARMARIO DE AÇO COM 02 PORTAS MED. 1,80 X 0,45 X 2,00M	Compra	Novo	Ativo	28/10/2010	539,67	0,00
93548 - BUREAUX COM 03 GAVETAS, COR BRANCA	Compra	Novo	Ativo	28/10/2010	377,00	0,00
93551 - BUREAUX COM 03 GAVETAS, COR BRANCA	Compra	Novo	Ativo	28/10/2010	377,00	0,00
93552 - BUREAUX COM 03 GAVETAS, COR BRANCA	Compra	Novo	Ativo	28/10/2010	377,00	0,00
93553 - BUREAUX COM 03 GAVETAS, COR BRANCA	Compra	Novo	Ativo	28/10/2010	377,00	0,00
93554 - BUREAUX COM 03 GAVETAS, COR BRANCA	Compra	Novo	Ativo	28/10/2010	377,00	0,00
93555 - BUREAUX COM 03 GAVETAS, COR BRANCA	Compra	Novo	Ativo	28/10/2010	377,00	0,00
93557 - BUREAUX COM 03 GAVETAS, COR BRANCA	Compra	Novo	Ativo	28/10/2010	377,00	0,00
93560 - BUREAUX COM 03 GAVETAS, COR BRANCA	Compra	Novo	Ativo	28/10/2010	377,00	0,00
93561 - BUREAUX COM 03 GAVETAS, COR BRANCA	Compra	Novo	Ativo	28/10/2010	377,00	0,00
93563 - BUREAUX COM 03 GAVETAS, COR BRANCA	Compra	Novo	Ativo	28/10/2010	377,00	0,00
93788 - BANCO GINECOLOGICO GIRATÓRIO	Compra	Novo	Ativo	03/11/2010	195,00	0,00
93796 - DIVA COM ACOLCHOADO	Compra	Novo	Ativo	03/11/2010	194,00	0,00
93808 - DIVA COM ACOLCHOADO	Compra	Novo	Ativo	03/11/2010	194,00	0,00
93811 - DIVA COM ACOLCHOADO	Compra	Novo	Ativo	03/11/2010	194,00	0,00
93835 - ARMARIO VITRINE COM 01 PORTA	Compra	Novo	Ativo	04/11/2010	305,00	0,00

Órgão / Unid.Orç. / Setor / Grupo / Bens	Tipo Entrada	Estado	Situação	Data	Valor	Valor Depreciado
93836 - ARMARIO VITRINE COM 01 PORTA	Compra	Novo	Ativo	04/11/2010	305,00	0,00
93838 - ARMARIO VITRINE COM 01 PORTA	Compra	Novo	Ativo	04/11/2010	305,00	0,00
93841 - ARMARIO VITRINE COM 01 PORTA	Compra	Novo	Ativo	04/11/2010	305,00	0,00
93842 - ARMARIO VITRINE COM 01 PORTA	Compra	Novo	Ativo	04/11/2010	305,00	0,00
93846 - ARMARIO VITRINE COM 01 PORTA	Compra	Novo	Ativo	04/11/2010	305,00	0,00
93848 - ARMARIO VITRINE COM 01 PORTA	Compra	Novo	Ativo	04/11/2010	305,00	0,00
93849 - ARMARIO VITRINE COM 01 PORTA	Compra	Novo	Ativo	04/11/2010	305,00	0,00
93861 - ARMARIO VITRINE COM 01 PORTA	Compra	Novo	Ativo	04/11/2010	305,00	0,00
93868 - BALANÇA INFANTIL - CAP. 16KG	Compra	Novo	Ativo	04/11/2010	341,00	0,00
93877 - ESCADINHA COM 02 DEGRAUS	Compra	Novo	Ativo	04/11/2010	54,00	0,00
93883 - ESCADINHA COM 02 DEGRAUS	Compra	Novo	Ativo	04/11/2010	54,00	0,00
93892 - NEGATOSCOPIO COM 01 CORPO "INOX"	Compra	Novo	Ativo	04/11/2010	252,00	0,00
93899 - LONGARINA COM 3 LUGARES	Compra	Novo	Ativo	04/11/2010	178,00	0,00
93900 - LONGARINA COM 3 LUGARES	Compra	Novo	Ativo	04/11/2010	178,00	0,00
93901 - LONGARINA COM 3 LUGARES	Compra	Novo	Ativo	04/11/2010	178,00	0,00
93902 - LONGARINA COM 3 LUGARES	Compra	Novo	Ativo	04/11/2010	178,00	0,00
93903 - LONGARINA COM 3 LUGARES	Compra	Novo	Ativo	04/11/2010	178,00	0,00
93904 - LONGARINA COM 3 LUGARES	Compra	Novo	Ativo	04/11/2010	178,00	0,00
93906 - LONGARINA COM 3 LUGARES	Compra	Novo	Ativo	04/11/2010	178,00	0,00
93908 - LONGARINA COM 3 LUGARES	Compra	Novo	Ativo	04/11/2010	178,00	0,00
93911 - LONGARINA COM 3 LUGARES	Compra	Novo	Ativo	04/11/2010	178,00	0,00
93912 - LONGARINA COM 3 LUGARES	Compra	Novo	Ativo	04/11/2010	178,00	0,00
93913 - LONGARINA COM 3 LUGARES	Compra	Novo	Ativo	04/11/2010	178,00	0,00
93915 - LONGARINA COM 3 LUGARES	Compra	Novo	Ativo	04/11/2010	178,00	0,00
93916 - LONGARINA COM 3 LUGARES	Compra	Novo	Ativo	04/11/2010	178,00	0,00
93927 - LONGARINA COM 3 LUGARES	Compra	Novo	Ativo	04/11/2010	178,00	0,00
93931 - LONGARINA COM 3 LUGARES	Compra	Novo	Ativo	04/11/2010	178,00	0,00
93939 - LONGARINA COM 3 LUGARES	Compra	Novo	Ativo	04/11/2010	178,00	0,00
93942 - LONGARINA COM 3 LUGARES	Compra	Novo	Ativo	04/11/2010	178,00	0,00
93943 - LONGARINA COM 3 LUGARES	Compra	Novo	Ativo	04/11/2010	178,00	0,00
93945 - LONGARINA COM 3 LUGARES	Compra	Novo	Ativo	04/11/2010	178,00	0,00
93946 - LONGARINA COM 3 LUGARES	Compra	Novo	Ativo	04/11/2010	178,00	0,00

Órgão / Unid.Orç. / Setor / Grupo / Bens	Tipo Entrada	Estado	Situação	Data	Valor	Valor Depreciado
93947 - LONGARINA COM 3 LUGARES	Compra	Novo	Ativo	04/11/2010	178,00	0,00
93948 - LONGARINA COM 3 LUGARES	Compra	Novo	Ativo	04/11/2010	178,00	0,00
93952 - LONGARINA COM 3 LUGARES	Compra	Novo	Ativo	04/11/2010	178,00	0,00
93954 - LONGARINA COM 3 LUGARES	Compra	Novo	Ativo	04/11/2010	178,00	0,00
93962 - LONGARINA COM 3 LUGARES	Compra	Novo	Ativo	04/11/2010	178,00	0,00
93979 - MOCHO A GÁS PROFISSIONAL	Compra	Novo	Ativo	26/11/2010	210,00	0,00
93984 - BALANÇA MECÂNICA - CAP. 150 KG (ADULTO)	Compra	Novo	Ativo	10/12/2010	475,00	0,00
94207 - ARMARIO DE AÇO PA 120 COR CINZA, CHAPA 26, MED. 1,98MM ALTURA X 1,20 MM X 0,45 DE PROFUNDIDADE	Compra	Novo	Ativo	11/07/2011	555,00	0,00
94485 - ARMARIO DE AÇO COM 02 PORTAS C/ CHAVE	Compra	Novo	Ativo	21/12/2011	399,00	0,00
94746 - BALANÇA MECÂNICA COM ANTIDERRAPANTE "G-TECH" - CAP. - 150 KG	Compra	Novo	Ativo	10/09/2013	40,00	0,00
94747 - BALANÇA MECÂNICA COM ANTIDERRAPANTE "G-TECH" - CAP. - 150 KG	Compra	Novo	Ativo	10/09/2013	40,00	0,00
94749 - BALANÇA MECÂNICA COM ANTIDERRAPANTE "G-TECH" - CAP. - 150 KG	Compra	Novo	Ativo	10/09/2013	40,00	0,00
94751 - BALANÇA MECÂNICA COM ANTIDERRAPANTE "G-TECH" - CAP. - 150 KG	Compra	Novo	Ativo	10/09/2013	40,00	0,00
94795 - BALANÇA MECÂNICA COM ANTIDERRAPANTE "G-TECH" - CAP. - 150 KG	Compra	Novo	Ativo	10/09/2013	40,00	0,00
94809 - BALANÇA MECÂNICA COM ANTIDERRAPANTE "G-TECH" - CAP. - 150 KG	Compra	Novo	Ativo	10/09/2013	40,00	0,00
94810 - BALANÇA MECÂNICA COM ANTIDERRAPANTE "G-TECH" - CAP. - 150 KG	Compra	Novo	Ativo	10/09/2013	40,00	0,00
94811 - BALANÇA MECÂNICA COM ANTIDERRAPANTE "G-TECH" - CAP. - 150 KG	Compra	Novo	Ativo	10/09/2013	40,00	0,00
94812 - BALANÇA MECÂNICA COM ANTIDERRAPANTE "G-TECH" - CAP. - 150 KG	Compra	Novo	Ativo	10/09/2013	40,00	0,00
94814 - BALANÇA MECÂNICA COM ANTIDERRAPANTE "G-TECH" - CAP. - 150 KG	Compra	Novo	Ativo	10/09/2013	40,00	0,00
94817 - BALANÇA MECÂNICA COM ANTIDERRAPANTE "G-TECH" - CAP. - 150 KG	Compra	Novo	Ativo	10/09/2013	40,00	0,00
94954 - ARQUIVO EM AÇO C/ 04 GAVETAS P/ PASTA SUSPENSA "PANDIN"	Compra	Novo	Ativo	25/06/2014	338,00	0,00
94955 - ARQUIVO EM AÇO C/ 04 GAVETAS P/ PASTA SUSPENSA "PANDIN"	Compra	Novo	Ativo	25/06/2014	338,00	0,00
94956 - ARQUIVO EM AÇO C/ 04 GAVETAS P/ PASTA SUSPENSA "PANDIN"	Compra	Novo	Ativo	25/06/2014	338,00	0,00
94957 - ARQUIVO EM AÇO C/ 04 GAVETAS P/ PASTA SUSPENSA "PANDIN"	Compra	Novo	Ativo	25/06/2014	338,00	0,00
94958 - ARQUIVO EM AÇO C/ 04 GAVETAS P/ PASTA SUSPENSA "PANDIN"	Compra	Novo	Ativo	25/06/2014	338,00	0,00
94959 - ARQUIVO EM AÇO C/ 04 GAVETAS P/ PASTA SUSPENSA "PANDIN"	Compra	Novo	Ativo	25/06/2014	338,00	0,00
94960 - ARQUIVO EM AÇO C/ 04 GAVETAS P/ PASTA SUSPENSA "PANDIN"	Compra	Novo	Ativo	25/06/2014	335,00	0,00
94961 - ARQUIVO EM AÇO C/ 04 GAVETAS P/ PASTA SUSPENSA "PANDIN"	Compra	Novo	Ativo	25/06/2014	335,00	0,00
94997 - ESTANTE EM AÇO C/ 04 PRATELEIRAS "PANDIN"	Compra	Novo	Ativo	25/06/2014	98,00	0,00
94998 - ESTANTE EM AÇO C/ 04 PRATELEIRAS "PANDIN"	Compra	Novo	Ativo	25/06/2014	98,00	0,00
95125 - FOCO REFLETOR P/ AMBULATORIO "MEDPEJ"	Compra	Novo	Ativo	03/07/2014	449,00	0,00
95150 - CARRO DE CURATIVO EM AÇO INOXIDAVEL C/ BALDE E BACIA	Compra	Novo	Ativo	07/07/2014	800,00	0,00

Órgão / Unid.Orç. / Setor / Grupo / Bens	Tipo Entrada	Estado	Situação	Data	Valor	Valor Depreciado
95214 - ARMARIO VITRINE EM AÇO C/ 02 PORTAS	Compra	Novo	Ativo	11/07/2014	440,00	0,00
95215 - ARMARIO VITRINE EM AÇO C/ 02 PORTAS	Compra	Novo	Ativo	11/07/2014	440,00	0,00
95232 - ARMARIO EM AÇO C/ 02 PORTAS, MED. 1,60 X 0.40M, "PANDIN"	Compra	Novo	Ativo	11/07/2014	328,00	0,00
95233 - ARMARIO EM AÇO C/ 02 PORTAS, MED. 1,60 X 0.40M, "PANDIN"	Compra	Novo	Ativo	11/07/2014	328,00	0,00
95234 - ARMARIO EM AÇO C/ 02 PORTAS, MED. 1,60 X 0.40M, "PANDIN"	Compra	Novo	Ativo	11/07/2014	328,00	0,00
95235 - ARMARIO EM AÇO C/ 02 PORTAS, MED. 1,60 X 0.40M, "PANDIN"	Compra	Novo	Ativo	11/07/2014	328,00	0,00
95236 - ARMARIO EM AÇO C/ 02 PORTAS, MED. 1,60 X 0.40M, "PANDIN"	Compra	Novo	Ativo	11/07/2014	328,00	0,00
95245 - BEBEDOURO/PURIFICADOR DE ÁGUA REFRIGERADA, "LIBEL" TIPO BANCADA E/OU PAREDE	Compra	Novo	Ativo	15/07/2014	442,00	0,00
95360 - ESCADINHA C/ 02 DEGRAUS " INOX "	Compra	Novo	Ativo	16/12/2014	190,00	0,00
95365 - ESCADINHA C/ 02 DEGRAUS " INOX "	Compra	Novo	Ativo	16/12/2014	190,00	0,00
95603 - BALANÇA DIGITAL "GLASS"' - CAP- 180 KG	Compra	Novo	Ativo	03/07/2015	52,00	0,00
95604 - BALANÇA DIGITAL "GLASS"' - CAP- 180 KG	Compra	Novo	Ativo	03/07/2015	52,00	0,00
95605 - BALANÇA DIGITAL "GLASS"' - CAP- 180 KG	Compra	Novo	Ativo	03/07/2015	52,00	0,00
95606 - BALANÇA DIGITAL "GLASS"' - CAP- 180 KG	Compra	Novo	Ativo	03/07/2015	52,00	0,00
95607 - BALANÇA DIGITAL "GLASS"' - CAP- 180 KG	Compra	Novo	Ativo	03/07/2015	52,00	0,00
95608 - BALANÇA DIGITAL "GLASS"' - CAP- 180 KG	Compra	Novo	Ativo	03/07/2015	52,00	0,00
95609 - BALANÇA DIGITAL "GLASS"' - CAP- 180 KG	Compra	Novo	Ativo	03/07/2015	52,00	0,00
95613 - BALANÇA DIGITAL "GLASS"' - CAP- 180 KG	Compra	Novo	Ativo	03/07/2015	52,00	0,00
95614 - BALANÇA DIGITAL "GLASS"' - CAP- 180 KG	Compra	Novo	Ativo	03/07/2015	52,00	0,00
95615 - BALANÇA DIGITAL "GLASS"' - CAP- 180 KG	Compra	Novo	Ativo	03/07/2015	52,00	0,00
95616 - BALANÇA DIGITAL "GLASS"' - CAP- 180 KG	Compra	Novo	Ativo	03/07/2015	52,00	0,00
95617 - BALANÇA DIGITAL "GLASS"' - CAP- 180 KG	Compra	Novo	Ativo	03/07/2015	52,00	0,00
95618 - BALANÇA DIGITAL "GLASS"' - CAP- 180 KG	Compra	Novo	Ativo	03/07/2015	52,00	0,00
95631 - BALANÇA DIGITAL "GLASS"' - CAP- 180 KG	Compra	Novo	Ativo	03/07/2015	52,00	0,00
95633 - BALANÇA DIGITAL "GLASS"' - CAP- 180 KG	Compra	Novo	Ativo	03/07/2015	52,00	0,00
95634 - BALANÇA DIGITAL "GLASS"' - CAP- 180 KG	Compra	Novo	Ativo	03/07/2015	52,00	0,00
95635 - BALANÇA DIGITAL "GLASS"' - CAP- 180 KG	Compra	Novo	Ativo	03/07/2015	52,00	0,00
95636 - BALANÇA DIGITAL "GLASS"' - CAP- 180 KG	Compra	Novo	Ativo	03/07/2015	52,00	0,00
95637 - BALANÇA DIGITAL "GLASS"' - CAP- 180 KG	Compra	Novo	Ativo	03/07/2015	52,00	0,00
95638 - BALANÇA DIGITAL "GLASS"' - CAP- 180 KG	Compra	Novo	Ativo	03/07/2015	52,00	0,00
95639 - BALANÇA DIGITAL "GLASS"' - CAP- 180 KG	Compra	Novo	Ativo	03/07/2015	52,00	0,00
95640 - BALANÇA DIGITAL "GLASS"' - CAP- 180 KG	Compra	Novo	Ativo	03/07/2015	52,00	0,00

Órgão / Unid.Orç. / Setor / Grupo / Bens	Tipo Entrada	Estado	Situação	Data	Valor	Valor Depreciado
95647 - BALANÇA DIGITAL "GLASS"' - CAP- 180 KG	Compra	Novo	Ativo	03/07/2015	52,00	0,00
95651 - BALANÇA DIGITAL "GLASS"' - CAP- 180 KG	Compra	Novo	Ativo	03/07/2015	52,00	0,00
95657 - BALANÇA DIGITAL "GLASS"' - CAP- 180 KG	Compra	Novo	Ativo	03/07/2015	52,00	0,00
95658 - BALANÇA DIGITAL "GLASS"' - CAP- 180 KG	Compra	Novo	Ativo	03/07/2015	52,00	0,00
95674 - BALANÇA DIGITAL "GLASS"' - CAP- 180 KG	Compra	Novo	Ativo	03/07/2015	52,00	0,00
95720 - BALANÇA DIGITAL "GLASS"' - CAP- 180 KG	Compra	Novo	Ativo	03/07/2015	52,00	0,00
95722 - BALANÇA DIGITAL "GLASS"' - CAP- 180 KG	Compra	Novo	Ativo	03/07/2015	52,00	0,00
95726 - BALANÇA DIGITAL "GLASS"' - CAP- 180 KG	Compra	Novo	Ativo	03/07/2015	52,00	0,00
95730 - BALANÇA DIGITAL "GLASS"' - CAP- 180 KG	Compra	Novo	Ativo	03/07/2015	52,00	0,00
95733 - BALANÇA DIGITAL "GLASS"' - CAP- 180 KG	Compra	Novo	Ativo	03/07/2015	52,00	0,00
95738 - BALANÇA DIGITAL "GLASS"' - CAP- 180 KG	Compra	Novo	Ativo	03/07/2015	52,00	0,00
95739 - BALANÇA DIGITAL "GLASS"' - CAP- 180 KG	Compra	Novo	Ativo	03/07/2015	52,00	0,00
95795 - BALANÇA DIGITAL MARCA "GLASS" - CAP. 180 KG	Compra	Novo	Ativo	22/10/2015	52,00	0,00
95860 - ARMARIO DE AÇO C/ 02 PORTAS MED. 1,80 X 0,75 - "PANDIN"	Compra	Novo	Ativo	24/05/2016	372,00	0,00
95864 - ARMARIO DE AÇO C/ 02 PORTAS MED. 1,80 X 0,75 - "PANDIN"	Compra	Novo	Ativo	24/05/2016	372,00	0,00
95899 - LONGARINA C/ 03 LUGARES C/ ASSENTO E ENCONSTO EM ESTOFADOS - "MARTIFLEX"	Compra	Novo	Ativo	24/05/2016	210,00	0,00
95984 - NEBULIZADOR PORTATIL C/ 01 SAÍDA, MARCA "NS"	Compra	Novo	Ativo	16/06/2016	180,00	0,00
95994 - BALANÇA ANTROPOMETRICA DIGITAL P/ ADULTO - MARCA WELMY - (Local Físico: SESP)	Compra	Novo	Ativo	16/06/2016	1.100,00	0,00
96045 - FOCO GINECOLOGICO CLINICO, MARCA MEDPEJ	Compra	Novo	Ativo	20/06/2016	200,00	0,00
96046 - FOCO GINECOLOGICO CLINICO, MARCA MEDPEJ	Compra	Novo	Ativo	20/06/2016	200,00	0,00
96182 - LONGARINA C/ 03 LUGARES ASSENTO E ENCOSTO ESTOFADO, MARCA "VIANFLEX"	Compra	Novo	Ativo	06/06/2016	210,00	0,00
96222 - LONGARINA C/ 03 LUGARES ASSENTO E ENCOSTO EM ESTOFADO, MARCA "VIANFLEX"	Compra	Novo	Ativo	06/07/2016	210,00	0,00
96223 - LONGARINA C/ 03 LUGARES ASSENTO E ENCOSTO EM ESTOFADO, MARCA "VIANFLEX"	Compra	Novo	Ativo	06/07/2016	210,00	0,00
96438 - DETECTOR FETAL PORTATIL DIGITAL - MEDPEJ - (Local Físico: SESP)	Compra	Novo	Ativo	27/07/2016	460,00	0,00
96513 - ESCADINHA C/ 02 DEGRAUS EM AÇO INOXIDÁVEL	Compra	Novo	Ativo	13/09/2016	160,00	0,00
96643 - NEGATOSCOPIO C/ 01 CORPO, EM AÇO COM PINTURA EPOXI, "XDENT"	Compra	Novo	Ativo	21/10/2016	235,00	0,00
96928 - FERRO ELÉTRICO DOMÉSTICO MARCA "BLACK DECKER", F-200	Compra	Novo	Ativo	19/07/2017	43,00	0,00
97558 - AMALGAMADOR ODONTOLOGICO, MODO DE OPERAÇÃO DIGITAL, MARCA KONDENTECH - YG-100 - (Local Físico: C.S. III - SETOR ODONTOLOGICO)	Compra	Novo	Ativo	01/03/2018	650,00	0,00
97669 - BEBEDOURO PURIFICADOR/REFRIGERAÇÃO ADULTO/INFANTIL, EM AÇO PINTADO, MARCA BEGEL - (Local Físico: DEVOLVIDO PARA O DEPOSITO NA GARAGEM P/ O PROX. LEILÃO)	Compra	Novo	Ativo	16/04/2018	569,00	0,00
97771 - BALANÇA DIGITAL PORTATIL - CAP. 150 KG, MARCA "G-TECH"	Compra	Novo	Ativo	25/09/2018	46,00	0,00
97773 - BALANÇA DIGITAL PORTATIL - CAP. 150 KG, MARCA "G-TECH"	Compra	Novo	Ativo	25/09/2018	46,00	0,00
280 - CENTRO DE SAÚDE JOSÉ SOUTO DENIZ ALMOXARIFADO					**2.004,90**	**0,00**
5219 - Equipamentos de Processamento de Dados					**1.195,00**	**0,00**

Órgão / Unid.Orç. / Setor / Grupo / Bens	Tipo Entrada	Estado	Situação	Data	Valor	Valor Depreciado
92879 - SWITCH 24P 10/100/1000 DGS-1024D D-LINK	Compra	Novo	Ativo	28/06/2010	1.195,00	0,00
5224 - Mobiliário Em Geral					**215,90**	**0,00**
92885 - MESA PARA COMPUTADOR MED. 0,60 X 0,43 X 0,75, MARCA VALOX	Compra	Novo	Ativo	28/06/2010	107,95	0,00
92887 - MESA PARA COMPUTADOR MED. 0,60 X 0,43 X 0,75, MARCA VALOX	Compra	Novo	Ativo	28/06/2010	107,95	0,00
5299 - Outros Materiais Permanentes					**594,00**	**0,00**
92874 - NO-BREAK "APC" - 600 VA, MONO	Compra	Novo	Ativo	01/06/2010	198,00	0,00
92876 - NO-BREAK "APC" - 600 VA, MONO	Compra	Novo	Ativo	01/06/2010	198,00	0,00
92877 - NO-BREAK "APC" - 600 VA, MONO	Compra	Novo	Ativo	01/06/2010	198,00	0,00
285 - CENTRO DE SAÚDE JOSÉ SOUTO DENIZ AUDITORIO					**2.184,00**	**0,00**
5299 - Outros Materiais Permanentes					**2.184,00**	**0,00**
1648 - LONGARINA C/03 LUGARES S/ BRAÇO EM TECIDO MARCA RUNAPEI	Compra	Novo	Ativo	30/12/2005	349,00	0,00
1649 - LONGARINA C/03 LUGARES S/ BRAÇO EM TECIDO MARCA RUNAPEI	Compra	Novo	Ativo	30/12/2005	349,00	0,00
1650 - LONGARINA C/03 LUGARES S/ BRAÇO EM TECIDO MARCA RUNAPEI	Compra	Novo	Ativo	30/12/2005	349,00	0,00
1651 - LONGARINA C/03 LUGARES S/ BRAÇO EM TECIDO MARCA RUNAPEI	Compra	Novo	Ativo	30/12/2005	349,00	0,00
1652 - LONGARINA C/03 LUGARES S/ BRAÇO EM TECIDO MARCA RUNAPEI	Compra	Novo	Ativo	30/12/2005	349,00	0,00
1653 - LONGARINA C/03 LUGARES S/ BRAÇO EM TECIDO MARCA RUNAPEI	Compra	Novo	Ativo	30/12/2005	349,00	0,00
1891 - EXTINTOR COM ÁGUA PRESSURIZADA , CAPACIDADE PARA 10 L, COM CARGA E SUPORTE	Compra	Novo	Ativo	26/12/2005	90,00	0,00
283 - CENTRO DE SAÚDE JOSÉ SOUTO DENIZ CONSULTORIO DE ENFERMAGEM (02)					**49,00**	**0,00**
5224 - Mobiliário Em Geral					**49,00**	**0,00**
94280 - CADEIRA FIXA "ISO", TIPO SECRETÁRIA, COM ASSENTO E ENCOSTO CONFECCIONADA EM PLÁSTICO SÓLIDO, NA COR AZUL	Compra	Novo	Ativo	03/08/2011	49,00	0,00
282 - CENTRO DE SAÚDE JOSÉ SOUTO DENIZ CONSULTORIO DE ENFERMAGEM (1)					**1.850,00**	**0,00**
5218 - Máquinas, Utensílios e Equipamentos Diversos					**1.475,00**	**0,00**
94630 - AR CONDICIONADO SPLIT, MARCA "GREEN" - 12.000 BTU'S	Compra	Novo	Ativo	12/04/2012	1.475,00	0,00
5299 - Outros Materiais Permanentes					**375,00**	**0,00**
1290 - DIVAN PARA EXAME CLINICO	Compra	Novo	Ativo	01/01/2003	100,00	0,00
1516 - BIROU MED. 1,20X0,60 C/ 02 GAVETAS, MARCA MARTINUCCI	Compra	Novo	Ativo	30/12/2005	275,00	0,00
397 - CENTRO DE SAÚDE JOSE SOUTO DENIZ CONSULTORIO MEDICO SALA N º 09					**647,30**	**0,00**
5221 - Máquinas, Ferramentas e Utensílios de Oficina					**73,30**	**0,00**
1761 - ESCADA COM 02 DEGRAUS ESMALTADA C/BORRACHA MARCA FAWLER	Compra	Novo	Ativo	30/12/2005	73,30	0,00
5224 - Mobiliário Em Geral					**198,00**	**0,00**
1696 - CADEIRA GIRATÓRIA S/ BRAÇOS, MARCA MARTINUCCI	Compra	Novo	Ativo	30/12/2005	198,00	0,00
5299 - Outros Materiais Permanentes					**376,00**	**0,00**
16 - DIVA PARA EXAME CLINICO	Compra	Novo	Ativo	01/01/2003	136,00	0,00

Órgão / Unid.Orç. / Setor / Grupo / Bens	Tipo Entrada	Estado	Situação	Data	Valor	Valor Depreciado
1395 - BIOMEO TRIPLO MARCA FWLER	Compra	Novo	Ativo	01/07/2005	240,00	0,00
398 - CENTRO DE SAÚDE JOSÉ SOUTO DENIZ CONSULTORIO ODONTOLOGICO SALA N º 04					**16.036,71**	**0,00**
5218 - Máquinas, Utensílios e Equipamentos Diversos					**2.035,00**	**0,00**
1220 - CONDICIONADOR DE AR 7000 BTUS	Compra	Novo	Ativo	01/01/2003	690,00	0,00
96821 - AR CONDICIONADO QUENTE E FRIO, TIPO SPLIT - 12.000 BTU'S, MARCA "PHILCO"	Compra	Novo	Ativo	19/12/2016	1.345,00	0,00
5224 - Mobiliário Em Geral					**4.500,00**	**0,00**
93975 - EQUIPAMENTO ODONTOLOGICO "OLSEN - SPRINT" - T. (CADEIRA DE DENTISTA, COM CONTROLE DIGITAL, COMPOSTA DE EQUIPO. UNIDADE D - (Local Físico: C.S. I - DR. JOSE SOUTO DINIZ)	Compra	Novo	Ativo	26/11/2010	4.500,00	0,00
5299 - Outros Materiais Permanentes					**9.501,71**	**0,00**
488 - ULTR LUX	Compra	Novo	Ativo	01/01/2003	578,01	0,00
825 - NEGATOSCOPIO	Compra	Novo	Ativo	01/01/2003	90,00	0,00
1519 - BIROU MED. 1,20X0,60 C/ 02 GAVETAS, MARCA MARTINUCCI	Compra	Novo	Ativo	30/12/2005	275,00	0,00
1585 - ARQUIVO C/ 04 GAVETAS EM MELANÍNICO MARCA MARTUNICCI	Compra	Novo	Ativo	30/12/2005	525,00	0,00
1850 - COMPRESSOR DE AR POT. 1 HP S/ÓLEO MARCA SHULZ - (Local Físico: C.S. I - DR. JOSE SOUTO DINIZ)	Compra	Novo	Ativo	30/12/2005	2.666,70	0,00
93977 - MOCHO A GÁS PROFISSIONAL	Compra	Novo	Ativo	26/11/2010	210,00	0,00
94312 - ARMÁRIO VITRINE C/ 02 PORTAS, ESMALTADO "ODONTOMED"	Compra	Novo	Ativo	10/10/2011	358,00	0,00
94480 - ARMARIO DE AÇO COM 02 PORTAS C/ CHAVE	Compra	Novo	Ativo	21/12/2011	399,00	0,00
96656 - APARELHO DE RAIO " X" ODONTOLOGICO C/ COLUNA MOVEL, MARCA "XDENT" - (Local Físico: C.S. - DR. JOSE SOUTO DINIZ)	Compra	Novo	Ativo	27/10/2016	4.400,00	0,00
281 - CENTRO DE SAÚDE JOSÉ SOUTO DENIZ COPA					**1.986,00**	**0,00**
5206 - Aparelhos e Utensílios Domésticos					**1.917,00**	**0,00**
1770 - FOGÃO C/04 BOCAS DOMÉSTICO MARCA ESMALTEC	Compra	Novo	Ativo	30/12/2005	440,00	0,00
95991 - GELADEIRA COM 01 PORTA - CAP. 239 LT - "CONSUL"	Compra	Novo	Ativo	16/06/2016	1.040,00	0,00
97260 - FORNO MICRO-ONDAS CAP - 30 LITROS, VOLT. 110 VOLTS, MARCA "LG" MODELO MS- 3052 R	Compra	Novo	Ativo	16/02/2018	437,00	0,00
5224 - Mobiliário Em Geral					**69,00**	**0,00**
1728 - CADEIRA FIXA C/BRAÇO ESPUMADA EM TECIDO MARCA RUNAPEI	Compra	Novo	Ativo	30/12/2005	69,00	0,00
279 - CENTRO DE SAÚDE JOSE SOUTO DENIZ FARMACIA 1º ANDAR					**5.727,95**	**0,00**
5218 - Máquinas, Utensílios e Equipamentos Diversos					**1.175,00**	**0,00**
94131 - AR CONDICIONADO 12.000 BTU"S SPLIT, MARCA "KOMECO'"	Compra	Novo	Ativo	10/06/2011	1.175,00	0,00
5219 - Equipamentos de Processamento de Dados					**1.670,00**	**0,00**
92864 - COMPUTADOR DESKTOP C/ 4 NÚCLEOS, PLACA MÃE, MEMÓRIA DDR 2.800MHZ, 26 B MEMÓRIA, PLACA DE REDE PCI WIRELESS 802-11G, HD 5	Compra	Novo	Ativo	23/06/2010	1.670,00	0,00
5224 - Mobiliário Em Geral					**646,95**	**0,00**
92891 - MESA SECRETÁRIA EM "L", MED. 1,60 X 0,70 X 0,74M E 0,90 X 0,70 X 0,70 COM 03 GAVETAS, MARCA VALOX	Compra	Novo	Ativo	28/06/2010	388,95	0,00

Órgão / Unid.Orç. / Setor / Grupo / Bens	Tipo Entrada	Estado	Situação	Data	Valor	Valor Depreciado
94134 - CADEIRA GIRATÓRIA C/ BRAÇOS	Compra	Novo	Ativo	10/06/2011	160,00	0,00
94278 - CADEIRA FIXA "ISO", TIPO SECRETÁRIA, COM ASSENTO E ENCOSTO CONFECCIONADA EM PLÁSTICO SÓLIDO, NA COR AZUL	Compra	Novo	Ativo	03/08/2011	49,00	0,00
94279 - CADEIRA FIXA "ISO", TIPO SECRETÁRIA, COM ASSENTO E ENCOSTO CONFECCIONADA EM PLÁSTICO SÓLIDO, NA COR AZUL	Compra	Novo	Ativo	03/08/2011	49,00	0,00
5299 - Outros Materiais Permanentes					**2.236,00**	**0,00**
893 - ESTANTE DE AÇO COM 06 PRATILEIRAS	Compra	Novo	Ativo	01/01/2003	25,00	0,00
1272 - ESTANE	Compra	Novo	Ativo	01/01/2003	54,00	0,00
1276 - ESTANE	Compra	Novo	Ativo	01/01/2003	54,00	0,00
1673 - ARMÁRIO EM AÇO C/02 PORTAS C/CHAVE MARCA PANDIM	Compra	Novo	Ativo	30/12/2005	795,00	0,00
92873 - NO-BREAK "APC" - 600 VA, MONO	Compra	Novo	Ativo	01/06/2010	198,00	0,00
94208 - ARMARIO DE AÇO PA 120 COR CINZA, CHAPA 26, MED. 1,98MM ALTURA X 1,20 MM X 0,45 DE PROFUNDIDADE	Compra	Novo	Ativo	11/07/2011	555,00	0,00
94209 - ARMARIO DE AÇO PA 120 COR CINZA, CHAPA 26, MED. 1,98MM ALTURA X 1,20 MM X 0,45 DE PROFUNDIDADE	Compra	Novo	Ativo	11/07/2011	555,00	0,00
277 - CENTRO DE SAÚDE JOSÉ SOUTO DENIZ SALA CURATIVO E INJEÇÃO					**6.354,30**	**0,00**
5221 - Máquinas, Ferramentas e Utensílios de Oficina					**73,30**	**0,00**
1666 - ESCADA COM 02 DEGRAUS ESMALTADA C/BORRACHA MARCA FAWLER	Compra	Novo	Ativo	30/12/2005	73,30	0,00
5224 - Mobiliário Em Geral					**679,00**	**0,00**
1255 - MESA SEM GAVETA	Compra	Novo	Ativo	01/01/2003	100,00	0,00
1711 - CADEIRA GIRATÓRIA S/ BRAÇOS, MARCA MARTINUCCI	Compra	Novo	Ativo	30/12/2005	198,00	0,00
1821 - CADEIRA GIRATÓRIA S/ BRAÇOS, MARCA MARTINUCCI	Compra	Novo	Ativo	30/12/2005	198,00	0,00
94327 - MESA MAYO ESMALTADA COM BANDEJA INOX	Compra	Novo	Ativo	08/11/2011	183,00	0,00
5299 - Outros Materiais Permanentes					**5.602,00**	**0,00**
1144 - CARRO COM BALDE E BACIA INOX	Compra	Novo	Ativo	01/01/2003	665,00	0,00
1672 - ARMÁRIO EM AÇO C/02 PORTAS C/CHAVE MARCA PANDIM	Compra	Novo	Ativo	30/12/2005	795,00	0,00
94678 - CILINDRO DE AÇO PARA OXIGÊNIO - CAP. 05 LITROS , MARCA "PROTEC"	Compra	Novo	Ativo	13/08/2012	1.160,00	0,00
95922 - ARMARIO EM AÇO C/ 02 PORTAS, MED. 1,80 X 0,75 M - "PANDIN"	Compra	Novo	Ativo	24/05/2016	372,00	0,00
96515 - ESCADINHA C/ 02 DEGRAUS EM AÇO INOXIDÁVEL	Compra	Novo	Ativo	13/09/2016	160,00	0,00
96613 - CARRO MACA SIMPLES GDE EM PINTURA EPOXI COM GRADES LATERAIS EM INOX C/ SUPORTE PARA SORO A.M	Compra	Novo	Ativo	18/10/2016	1.100,00	0,00
96724 - MACA P/ TRANSPORTE EM PINTURA EPOXI C/ GRADES LATERAIS EM AÇO INOXIDAVEL C/ SUPORTE DE SORO E COLCHONETE, MARCA "TUBOME	Compra	Novo	Ativo	17/11/2016	1.350,00	0,00
274 - CENTRO DE SAÚDE JOSÉ SOUTO DENIZ SALA DE ESPERA E CORREDOR					**3.374,50**	**0,00**
5218 - Máquinas, Utensílios e Equipamentos Diversos					**114,00**	**0,00**
93646 - VENTILADOR DE TETO COM 03 PALHETAS	Compra	Novo	Ativo	28/10/2010	114,00	0,00
5224 - Mobiliário Em Geral					**229,00**	**0,00**

Órgão / Unid.Orç. / Setor / Grupo / Bens	Tipo Entrada	Estado	Situação	Data	Valor	Valor Depreciado
864 - MESA EM MADEIRA	Compra	Novo	Ativo	01/01/2003	55,00	0,00
94264 - CADEIRA TIPO LONGARINA "ISO", COR AZUL, PLÁSTICO SÓLIDO, COM 03 LUGARES	Compra	Novo	Ativo	11/07/2011	174,00	0,00
5299 - Outros Materiais Permanentes					**3.031,50**	**0,00**
953 - QUADRO PARA AVISO 1.30 X 0.80 METROS	Compra	Novo	Ativo	01/01/2003	30,00	0,00
1190 - BEBEDOURO 110 VOLTES	Compra	Novo	Ativo	01/01/2003	310,00	0,00
1643 - LONGARINA C/03 LUGARES S/ BRAÇO EM TECIDO MARCA RUNAPEI	Compra	Novo	Ativo	30/12/2005	349,00	0,00
1644 - LONGARINA C/03 LUGARES S/ BRAÇO EM TECIDO MARCA RUNAPEI	Compra	Novo	Ativo	30/12/2005	349,00	0,00
1645 - LONGARINA C/03 LUGARES S/ BRAÇO EM TECIDO MARCA RUNAPEI	Compra	Novo	Ativo	30/12/2005	349,00	0,00
1646 - LONGARINA C/03 LUGARES S/ BRAÇO EM TECIDO MARCA RUNAPEI	Compra	Novo	Ativo	30/12/2005	349,00	0,00
1866 - EXTINTOR COM GÁS CARBÔNICO (CO2), CAPACIDADE PARA 6 KG, COM CARGA E SUPORTE	Compra	Novo	Ativo	26/12/2005	310,00	0,00
93920 - LONGARINA COM 3 LUGARES	Compra	Novo	Ativo	04/11/2010	178,00	0,00
94080 - BEBEDOURO ELÉTRICO "LIBEL HERMÉTICO" STILO AZUL-127V	Compra	Novo	Ativo	10/05/2011	419,50	0,00
96099 - BEBEDOURO PURIFICADOR REFRIGERADO "MASTER FRIO"	Compra	Novo	Ativo	30/06/2016	388,00	0,00
278 - CENTRO DE SAÚDE JOSÉ SOUTO DENIZ SALA DE IMUNIZAÇÃO					**18.258,00**	**0,00**
5206 - Aparelhos e Utensílios Domésticos					**3.386,00**	**0,00**
514 - REFRIGERADOR 240 LITROS 01 PORTA	Compra	Novo	Ativo	01/01/2003	488,00	0,00
95335 - GELADEIRA P/ CONSERVAÇÃO DE VACINAS, C/ 01 PORTA - CAP. 280 LTS, MARCA CONSUL	Compra	Novo	Ativo	11/09/2014	1.200,00	0,00
96912 - GELADEIRA PARA CONSERVAÇÃO DE VACINAS C/ 01 PORTA - CAPACIDADE 300 LTS, MARCA "CONSUL" - REF. CRB 36 AB	Compra	Novo	Ativo	02/02/2017	1.698,00	0,00
5218 - Máquinas, Utensílios e Equipamentos Diversos					**1.345,00**	**0,00**
96819 - AR CONDICIONADO QUENTE E FRIO, TIPO SPLIT - 12.000 BTU'S, MARCA "PHILCO"	Compra	Novo	Ativo	19/12/2016	1.345,00	0,00
5219 - Equipamentos de Processamento de Dados					**1.850,00**	**0,00**
95447 - MONITOR "AOC" - 18,5"	Compra	Novo	Ativo	19/12/2014	267,00	0,00
95454 - COMPUTADOR "LONGIN DESKTOP - REF. L-3100, PROCESSADOR NO MINIMO INTE CORE 13 OU AMD A 10, MEMÓRIA RAM 4 GB, DDR3, 1600 M	Compra	Novo	Ativo	19/12/2014	1.583,00	0,00
5299 - Outros Materiais Permanentes					**11.677,00**	**0,00**
1521 - BIROU MED. 1,20X0,60 C/ 02 GAVETAS, MARCA MARTINUCCI	Compra	Novo	Ativo	30/12/2005	275,00	0,00
96614 - CARRO MACA SIMPLES GDE EM PINTURA EPOXI COM GRADES LATERAIS EM INOX C/ SUPORTE PARA SORO A.M	Compra	Novo	Ativo	18/10/2016	1.100,00	0,00
97674 - CAMARA PARA CONSERVAÇÃO DE IMUNOBIOLÓGICOS, MATERIAL DE CONFECÇÃO DO GABINETE EXTERNO AÇO/FERRO PINTADO E DO GABINETE IN	Compra	Novo	Ativo	16/04/2018	10.302,00	0,00
399 - CENTRO DE SAÚDE JOSÉ SOUTO DENIZ SALA DE INALAÇÃO					**330,00**	**0,00**
5299 - Outros Materiais Permanentes					**330,00**	**0,00**
95304 - NEBULIZADOR C/ 01 SAÍDA, MARCA "G-TECH"	Compra	Novo	Ativo	25/08/2014	150,00	0,00
95979 - NEBULIZADOR PORTATIL C/ 01 SAÍDA, MARCA "NS" - (Local Físico: C.S. - I - DR. JOSE SOUTO DINIZ)	Compra	Novo	Ativo	16/06/2016	180,00	0,00
273 - CENTRO DE SAÚDE JOSE SOUTO DENIZ SALA DE MARCAÇÃO DE EXAME (TERREO)					**5.080,75**	**0,00**

Órgão / Unid.Orç. / Setor / Grupo / Bens	Tipo Entrada	Estado	Situação	Data	Valor	Valor Depreciado
5219 - Equipamentos de Processamento de Dados					**4.155,00**	**0,00**
92865 - COMPUTADOR DESKTOP C/ 4 NÚCLEOS, PLACA MÃE, MEMÓRIA DDR 2.800MHZ, 26 B MEMÓRIA, PLACA DE REDE PCI WIRELESS 802-11G, HD 5	Compra	Novo	Ativo	23/06/2010	1.670,00	0,00
92867 - MONITOR "LG" - LCD 18" - (Local Físico: SETOR: MARCAÇÃO DE EXAMES)	Compra	Novo	Ativo	23/06/2010	430,00	0,00
92869 - MONITOR "LG" - LCD 18" - (Local Físico: SETOR: MARCAÇÃO DE EXAMES)	Compra	Novo	Ativo	23/06/2010	430,00	0,00
92872 - MONITOR "LG" - LCD 18"	Compra	Novo	Ativo	23/06/2010	430,00	0,00
93023 - SWITCH 24P 10/100/1000 DGS-1024D D-LINK	Compra	Novo	Ativo	28/06/2010	1.195,00	0,00
5224 - Mobiliário Em Geral					**727,75**	**0,00**
199 - MESA EM MADEIRA	Compra	Novo	Ativo	01/01/2003	50,00	0,00
1714 - MESA P/ MICROCOMPUTADOR EM MELAMÍNICO MARCA MATINUCCI	Compra	Novo	Ativo	30/12/2005	240,00	0,00
1751 - CADEIRA FIXA C/BRAÇO ESPUMADA EM TECIDO MARCA RUNAPEI	Compra	Novo	Ativo	30/12/2005	69,00	0,00
92888 - MESA PARA COMPUTADOR MED. 0,60 X 0,43 X 0,75, MARCA VALOX	Compra	Novo	Ativo	28/06/2010	107,95	0,00
94389 - CADEIRA GIRATORIA SEM BRAÇO	Compra	Novo	Ativo	19/12/2011	151,80	0,00
94625 - MESA DE IMPRESSORA EM " MELAMINA" MED. 0,50 X 0,50	Compra	Novo	Ativo	20/03/2012	109,00	0,00
5299 - Outros Materiais Permanentes					**198,00**	**0,00**
92878 - NO-BREAK "APC" - 600 VA, MONO	Compra	Novo	Ativo	01/06/2010	198,00	0,00
284 - CENTRO DE SAÚDE JOSÉ SOUTO DENIZ SALA PACS					**1.142,00**	**0,00**
5218 - Máquinas, Utensílios e Equipamentos Diversos					**690,00**	**0,00**
1219 - CONDICIONADOR DE AR 7500 BTUS	Compra	Novo	Ativo	01/01/2003	690,00	0,00
5299 - Outros Materiais Permanentes					**452,00**	**0,00**
94796 - BALANÇA MECÂNICA COM ANTIDERRAPANTE "G-TECH" - CAP. - 150 KG	Compra	Novo	Ativo	10/09/2013	40,00	0,00
94821 - BALANÇA MECÂNICA COM ANTIDERRAPANTE "G-TECH" - CAP. - 150 KG	Compra	Novo	Ativo	10/09/2013	40,00	0,00
95911 - ARMARIO EM AÇO C/ 02 PORTAS, MED. 1,80 X 0,75 M - "PANDIN"	Compra	Novo	Ativo	24/05/2016	372,00	0,00
339 - CENTRO DE SAUDE WEDNA MENDES - CORUJA/ITABAIANA/SE					**42.074,20**	**0,00**
5206 - Aparelhos e Utensílios Domésticos					**3.797,00**	**0,00**
95988 - GELADEIRA COM 01 PORTA - CAP. 280 LT - "CONSUL"	Compra	Novo	Ativo	16/06/2016	1.160,00	0,00
95989 - GELADEIRA COM 01 PORTA - CAP. 280 LT - "CONSUL"	Compra	Novo	Ativo	16/06/2016	1.160,00	0,00
95992 - GELADEIRA COM 01 PORTA - CAP. 239 LT - "CONSUL"	Compra	Novo	Ativo	16/06/2016	1.040,00	0,00
97261 - FORNO MICRO-ONDAS CAP - 30 LITROS, VOLT. 110 VOLTS, MARCA "LG" MODELO MS- 3052 R	Compra	Novo	Ativo	16/02/2018	437,00	0,00
5218 - Máquinas, Utensílios e Equipamentos Diversos					**6.741,00**	**0,00**
96389 - AR CONDICIONADO SPLIT - 7.000 BTU'S, MARCA "ELGIN"	Compra	Novo	Ativo	05/07/2016	999,00	0,00
96390 - AR CONDICIONADO SPLIT - 7.000 BTU'S, MARCA "ELGIN"	Compra	Novo	Ativo	05/07/2016	999,00	0,00
96392 - AR CONDICIONADO SPLIT - 7.000 BTU'S, MARCA "ELGIN"	Compra	Novo	Ativo	05/07/2016	999,00	0,00

Órgão / Unid.Orç. / Setor / Grupo / Bens	Tipo Entrada	Estado	Situação	Data	Valor	Valor Depreciado
96393 - AR CONDICIONADO SPLIT - 7.000 BTU'S, MARCA "ELGIN"	Compra	Novo	Ativo	05/07/2016	999,00	0,00
96805 - AR CONDICIONADO QUENTE E FRIO, TIPO SPLIT - 12.000 BTU'S, MARCA "PHILCO"	Compra	Novo	Ativo	19/12/2016	1.345,00	0,00
97080 - RELOGIO ELETRONICO DE PONTO IDCLASS CONTROLID MULT	Compra	Novo	Ativo	17/11/2017	1.400,00	0,00
5224 - Mobiliário Em Geral					**13.613,50**	**0,00**
94 - MESA EM AÇO 0.40 X 0.60 X 0.80 CM	Compra	Novo	Ativo	01/01/2003	55,00	0,00
93678 - CADEIRA FIXA SEM BRAÇO C/ ESTRUTURA METÁLICA	Compra	Novo	Ativo	28/10/2010	104,00	0,00
93680 - CADEIRA FIXA SEM BRAÇO C/ ESTRUTURA METÁLICA	Compra	Novo	Ativo	28/10/2010	104,00	0,00
93702 - CADEIRA FIXA SEM BRAÇO C/ ESTRUTURA METÁLICA	Compra	Novo	Ativo	28/10/2010	104,00	0,00
93712 - CADEIRA FIXA SEM BRAÇO C/ ESTRUTURA METÁLICA	Compra	Novo	Ativo	28/10/2010	104,00	0,00
93717 - CADEIRA FIXA SEM BRAÇO C/ ESTRUTURA METÁLICA	Compra	Novo	Ativo	28/10/2010	104,00	0,00
93963 - MESA AUXILIAR "MAYO"	Compra	Novo	Ativo	08/11/2010	226,00	0,00
94332 - CADEIRA EM AÇO ESMALTADA HOSPITALAR	Compra	Novo	Ativo	08/11/2011	65,00	0,00
95268 - MESA DE EXAME EM AÇO C/ SUPORTE P/ PAPEL COM GABINETE E PORTA	Compra	Novo	Ativo	23/07/2014	1.000,00	0,00
95826 - MESA PARA COMPUTADOR C/ BASE EM AÇO/FERRO PINTADO, CONFECCIONADO EM MADEIRA MDF, COM 03 GAVETAS C/ SUPORTE P/ CPU - "MO	Compra	Novo	Ativo	23/05/2016	219,00	0,00
95827 - MESA PARA COMPUTADOR C/ BASE EM AÇO/FERRO PINTADO, CONFECCIONADO EM MADEIRA MDF, COM 03 GAVETAS C/ SUPORTE P/ CPU - "MO	Compra	Novo	Ativo	23/05/2016	219,00	0,00
95828 - MESA PARA COMPUTADOR C/ BASE EM AÇO/FERRO PINTADO, CONFECCIONADO EM MADEIRA MDF, COM 03 GAVETAS C/ SUPORTE P/ CPU - "MO	Compra	Novo	Ativo	23/05/2016	219,00	0,00
95838 - MESA PARA COMPUTADOR C/ BASE EM AÇO/FERRO PINTADO, CONFECCIONADO EM MADEIRA MDF, COM 03 GAVETAS C/ SUPORTE P/ CPU - "MO	Compra	Novo	Ativo	23/05/2016	219,00	0,00
95839 - MESA PARA COMPUTADOR C/ BASE EM AÇO/FERRO PINTADO, CONFECCIONADO EM MADEIRA MDF, COM 03 GAVETAS C/ SUPORTE P/ CPU - "MO	Compra	Novo	Ativo	23/05/2016	219,00	0,00
95880 - CADEIRA GIRATÓRIA ESTOFADA SEM BRAÇOS C/ RODIZIOS, EM AÇO, PINTURA EPOXI - "MARTIFLEX"	Compra	Novo	Ativo	24/05/2016	110,00	0,00
95881 - CADEIRA GIRATÓRIA ESTOFADA SEM BRAÇOS C/ RODIZIOS, EM AÇO, PINTURA EPOXI - "MARTIFLEX"	Compra	Novo	Ativo	24/05/2016	110,00	0,00
95883 - CADEIRA GIRATÓRIA ESTOFADA SEM BRAÇOS C/ RODIZIOS, EM AÇO, PINTURA EPOXI - "MARTIFLEX"	Compra	Novo	Ativo	24/05/2016	110,00	0,00
95887 - CADEIRA GIRATÓRIA ESTOFADA SEM BRAÇOS C/ RODIZIOS, EM AÇO, PINTURA EPOXI - "MARTIFLEX"	Compra	Novo	Ativo	24/05/2016	110,00	0,00
95890 - CADEIRA GIRATÓRIA ESTOFADA SEM BRAÇOS C/ RODIZIOS, EM AÇO, PINTURA EPOXI - "MARTIFLEX"	Compra	Novo	Ativo	24/05/2016	110,00	0,00
95891 - CADEIRA GIRATÓRIA ESTOFADA SEM BRAÇOS C/ RODIZIOS, EM AÇO, PINTURA EPOXI - "MARTIFLEX"	Compra	Novo	Ativo	24/05/2016	110,00	0,00
95892 - CADEIRA GIRATÓRIA ESTOFADA SEM BRAÇOS C/ RODIZIOS, EM AÇO, PINTURA EPOXI - "MARTIFLEX"	Compra	Novo	Ativo	24/05/2016	110,00	0,00
95933 - MESA GINECOLOGICA EM AÇO - "MAX MED"	Compra	Novo	Ativo	02/06/2016	520,00	0,00
96472 - CADEIRA GIRATORIA C/ BRAÇOS, MARCA " MARTIFLEX"	Compra	Novo	Ativo	05/08/2016	128,00	0,00

Órgão / Unid.Orç. / Setor / Grupo / Bens	Tipo Entrada	Estado	Situação	Data	Valor	Valor Depreciado
96473 - CADEIRA GIRATORIA C/ BRAÇOS, MARCA " MARTIFLEX"	Compra	Novo	Ativo	05/08/2016	128,00	0,00
96756 - CADEIRA ODONTOLOGICA COMPLETA , MARCA "DENTEMED" - (Local Físico: C.S.- DRª WEDNA MENDES RODRIGUES)	Compra	Novo	Ativo	17/11/2016	7.900,00	0,00
96771 - MESA DE MAYO, "MAX M'	Compra	Novo	Ativo	23/11/2016	230,00	0,00
96772 - MESA DE MAYO, "MAX M'	Compra	Novo	Ativo	23/11/2016	230,00	0,00
97494 - CADEIRA DE RODAS P/ ADULTO C/ SUPORTE PARA SORO, MARCA PRO LIFE - PL 101	Compra	Novo	Ativo	20/03/2018	746,50	0,00
5299 - Outros Materiais Permanentes					**17.922,70**	**0,00**
1849 - COMPRESSOR DE AR POT. 1 HP S/ÓLEO MARCA SHULZ - (Local Físico: C.S.- DRª WEDNA MENDES RODRIGUES)	Compra	Novo	Ativo	30/12/2005	2.666,70	0,00
93787 - EXTINTOR DE INCÊNDIO	Compra	Novo	Ativo	28/10/2010	104,00	0,00
93967 - APARELHO FOTOPOLIMERIZADOR "ALTLUX I" - (Local Físico: C.S. - DRª WEDNA MENDES RODRIGUES (SETOR ODONTOLOGICO))	Compra	Novo	Ativo	19/11/2010	450,00	0,00
94951 - ARQUIVO EM AÇO C/ 04 GAVETAS P/ PASTA SUSPENSA "PANDIN"	Compra	Novo	Ativo	25/06/2014	338,00	0,00
94988 - ESTANTE EM AÇO C/ 04 PRATELEIRAS "PANDIN"	Compra	Novo	Ativo	25/06/2014	98,00	0,00
95086 - LONGARINA COM BRAÇO. 03 LUGARES E ASSENTO C/ ESTOFADO	Compra	Novo	Ativo	01/07/2014	239,00	0,00
95108 - LONGARINA COM BRAÇO. 03 LUGARES E ASSENTO C/ ESTOFADO	Compra	Novo	Ativo	01/07/2014	239,00	0,00
95114 - LONGARINA COM BRAÇO. 03 LUGARES E ASSENTO C/ ESTOFADO	Compra	Novo	Ativo	01/07/2014	239,00	0,00
95115 - LONGARINA COM BRAÇO. 03 LUGARES E ASSENTO C/ ESTOFADO	Compra	Novo	Ativo	01/07/2014	239,00	0,00
95116 - LONGARINA COM BRAÇO. 03 LUGARES E ASSENTO C/ ESTOFADO	Compra	Novo	Ativo	01/07/2014	239,00	0,00
95146 - MOCHO EM AÇO C/ PINTURA EPOXI, ESTOFADO NO ASSENTO E ENCOSTO	Compra	Novo	Ativo	07/07/2014	240,00	0,00
95212 - ARMARIO VITRINE EM AÇO C/ 02 PORTAS	Compra	Novo	Ativo	11/07/2014	440,00	0,00
95351 - EXTINTOR DE INCENDIO - ABC - PÓ - CAP. 06 KG	Compra	Novo	Ativo	24/11/2014	170,00	0,00
95868 - ARMARIO DE AÇO C/ 02 PORTAS MED. 1,80 X 0,75 - "PANDIN"	Compra	Novo	Ativo	24/05/2016	372,00	0,00
95869 - ARMARIO DE AÇO C/ 02 PORTAS MED. 1,80 X 0,75 - "PANDIN"	Compra	Novo	Ativo	24/05/2016	372,00	0,00
95870 - ARMARIO DE AÇO C/ 02 PORTAS MED. 1,80 X 0,75 - "PANDIN"	Compra	Novo	Ativo	24/05/2016	372,00	0,00
95871 - ARMARIO DE AÇO C/ 02 PORTAS MED. 1,80 X 0,75 - "PANDIN"	Compra	Novo	Ativo	24/05/2016	372,00	0,00
95872 - ARMARIO DE AÇO C/ 02 PORTAS MED. 1,80 X 0,75 - "PANDIN"	Compra	Novo	Ativo	24/05/2016	372,00	0,00
95895 - LONGARINA C/ 03 LUGARES C/ ASSENTO E ENCONSTO EM ESTOFADOS - "MARTIFLEX"	Compra	Novo	Ativo	24/05/2016	210,00	0,00
95923 - ARMARIO EM AÇO C/ 02 PORTAS, MED. 1,80 X 0,75 M - "PANDIN"	Compra	Novo	Ativo	24/05/2016	372,00	0,00
95950 - CARRO DE CURATIVO INOX - "MAX MED"	Compra	Novo	Ativo	02/06/2016	550,00	0,00
96021 - BALANÇA ANTROPOMETRICA DIGITAL P/ ADULTO - MARCA WELMY - (Local Físico: C.S- DRª WEDNA MENDES RODRIGUES)	Compra	Novo	Ativo	16/06/2016	1.100,00	0,00
96031 - FOCO GINECOLOGICO CLINICO, MARCA MEDPEJ	Compra	Novo	Ativo	20/06/2016	200,00	0,00
96093 - BEBEDOURO PURIFICADOR REFRIGERADO "MASTER FRIO"	Compra	Novo	Ativo	30/06/2016	388,00	0,00
96155 - LONGARINA C/ 03 LUGARES ASSENTO E ENCOSTO ESTOFADO, MARCA "VIANFLEX"	Compra	Novo	Ativo	06/06/2016	210,00	0,00

Órgão / Unid.Orç. / Setor / Grupo / Bens	Tipo Entrada	Estado	Situação	Data	Valor	Valor Depreciado
96439 - DETECTOR FETAL PORTATIL DIGITAL - MEDPEJ - (Local Físico: C.S.- DRª WEDNA MENDES RODRIGUES)	Compra	Novo	Ativo	27/07/2016	460,00	0,00
96537 - ESCADINHA C/ 02 DEGRAUS EM AÇO INOXIDÁVEL	Compra	Novo	Ativo	13/09/2016	160,00	0,00
96543 - ESCADINHA C/ 02 DEGRAUS EM AÇO INOXIDÁVEL	Compra	Novo	Ativo	13/09/2016	160,00	0,00
96544 - ESCADINHA C/ 02 DEGRAUS EM AÇO INOXIDÁVEL	Compra	Novo	Ativo	13/09/2016	160,00	0,00
96545 - ESCADINHA C/ 02 DEGRAUS EM AÇO INOXIDÁVEL	Compra	Novo	Ativo	13/09/2016	160,00	0,00
96546 - ESCADINHA C/ 02 DEGRAUS EM AÇO INOXIDÁVEL	Compra	Novo	Ativo	13/09/2016	160,00	0,00
96591 - AMALGAMADOR ODONTOLOGICO C/ MODO DE OPERAÇÃO DIGITAL "TF CAPSULAR", MARCA ALT - (Local Físico: CENTRO DE SAUDE DRª WEDNA MENDES (SETOR ODONTOLOGICO))	Compra	Novo	Ativo	22/09/2016	450,00	0,00
96611 - CARRO MACA SIMPLES GDE EM PINTURA EPOXI COM GRADES LATERAIS EM INOX C/ SUPORTE PARA SORO A.M	Compra	Novo	Ativo	18/10/2016	1.100,00	0,00
96612 - CARRO MACA SIMPLES GDE EM PINTURA EPOXI COM GRADES LATERAIS EM INOX C/ SUPORTE PARA SORO A.M	Compra	Novo	Ativo	18/10/2016	1.100,00	0,00
96616 - CARRO MACA SIMPLES GDE EM PINTURA EPOXI COM GRADES LATERAIS EM INOX C/ SUPORTE PARA SORO A.M	Compra	Novo	Ativo	18/10/2016	1.100,00	0,00
96669 - ARMÁRIO VITRINE EM AÇO COM PINTURA EPOXI C/ 02 PORTAS, LATERAIS DE VIDROS "MAX MED"	Compra	Novo	Ativo	04/11/2016	355,00	0,00
96670 - ARMÁRIO VITRINE EM AÇO COM PINTURA EPOXI C/ 02 PORTAS, LATERAIS DE VIDROS "MAX MED"	Compra	Novo	Ativo	04/11/2016	355,00	0,00
96672 - ARMÁRIO VITRINE EM AÇO COM PINTURA EPOXI C/ 02 PORTAS, LATERAIS DE VIDROS "MAX MED"	Compra	Novo	Ativo	04/11/2016	355,00	0,00
96677 - ARMARIO VITRINE EM AÇO COM PINTURA EPOXI C/ 02 PORTAS, LATERAIS DE VIDRO "MAX MED'	Compra	Novo	Ativo	04/11/2016	355,00	0,00
97393 - BALANÇA PEDIÁTRICA, MATERIAL GABINETE EM PLÁSTICO ABS INJETADO, CAP. 15 KG, FRAÇÃO CAP. PRECISÃO DE 5G, TENSÃO 110/220 V - (Local Físico: C.S. - DRª WEDNA MENDES RODRIGUES)	Compra	Novo	Ativo	27/02/2018	625,00	0,00
97763 - BALANÇA DIGITAL PORTATIL - CAP. 150 KG, MARCA "G-TECH"	Compra	Novo	Ativo	25/09/2018	46,00	0,00
97768 - BALANÇA DIGITAL PORTATIL - CAP. 150 KG, MARCA "G-TECH"	Compra	Novo	Ativo	25/09/2018	46,00	0,00
97780 - BALANÇA DIGITAL PORTATIL - CAP. 150 KG, MARCA "G-TECH"	Compra	Novo	Ativo	25/09/2018	46,00	0,00
97796 - BALANÇA INFANTIL, TIPO SUSPENSA, MARCA "CAUMAQ"	Compra	Novo	Ativo	25/09/2018	138,00	0,00
276 - CEO - CENTRO DE ESPECIALIDADES ODONTOLÓGICAS					**42.968,46**	**0,00**
5204 - Aparelhos, Equipamentos, Utensílios Médico-odontológico, Laboratorial e Hospitalar					**2.900,00**	**0,00**
7862 - BIOMBO PLUMBÍFERO, ESPESSURA MIN DE 02 MM,CURVO, AÇO OU ALUMINIO-RAIOSMED/CURVO - (Local Físico: SETOR ODONTOLOGICO - CEO)	Compra	Novo	Ativo	29/08/2019	2.900,00	0,00
5206 - Aparelhos e Utensílios Domésticos					**1.993,04**	**0,00**
12218 - REFRIGERADOR CONSUL 28 LT BRANCO CR	Compra	Novo	Ativo	26/10/2007	1.993,04	0,00
5218 - Máquinas, Utensílios e Equipamentos Diversos					**3.415,72**	**0,00**
12056 - VENTILADOR DE TETO PRIMAVERA TROPICAL COM GARANTIA DE 1 ANO	Compra	Novo	Ativo	26/10/2007	118,86	0,00
12076 - APARELHO DE AR CONDICIONADOSPLIT ELETROLUX PARTE INTERNA (INSTALADO)	Compra	Novo	Ativo	26/10/2007	551,86	0,00
96813 - AR CONDICIONADO QUENTE E FRIO, TIPO SPLIT - 12.000 BTU'S, MARCA "PHILCO"	Compra	Novo	Ativo	19/12/2016	1.345,00	0,00
97063 - RELOGIO ELETRONICO DE PONTO IDCLASS CONTROLID MULT	Compra	Novo	Ativo	17/11/2017	1.400,00	0,00
5224 - Mobiliário Em Geral					**7.970,20**	**0,00**

Órgão / Unid.Orç. / Setor / Grupo / Bens	Tipo Entrada	Estado	Situação	Data	Valor	Valor Depreciado
714 - MESA PARA MAQUINA DE ESCREVER COM RODIZIOS	Compra	Novo	Ativo	01/01/2003	40,00	0,00
12054 - CADEIRA CAIXA ALTA INJETADA MOVELAR	Compra	Novo	Ativo	26/10/2007	264,60	0,00
12058 - CONJUNTO DE MESA RED. MARFIM COM 4 CADEIRAS	Compra	Novo	Ativo	26/10/2007	558,60	0,00
94258 - CADEIRA TIPO LONGARINA "ISO", COR AZUL, PLÁSTICO SÓLIDO, COM 03 LUGARES	Compra	Novo	Ativo	11/07/2011	174,00	0,00
95277 - AUTOCLAVE HORIZONTAL DE MESA, CAP. 75 LITROS, MODO DE OPERAÇÃO DIFITAL, CAMARA DE ESTERILIZAÇÃO EM AÇO INOXIDÁVEL, CAP.	Compra	Novo	Ativo	24/07/2014	4.000,00	0,00
95298 - SELADORA TIPO MESA COM PEDAL, DIGITAL, MARCA "SELAPACK"- PLUS 350 - (Local Físico: CEO)	Compra	Novo	Ativo	13/08/2014	2.290,00	0,00
96250 - CADEIRA GIRATORIA SEM BRAÇO, MARCA "VIANFLEX"	Compra	Novo	Ativo	06/07/2016	110,00	0,00
97357 - CADEIRA PARA COLETA DE SANGUE, MARCA MAX MED - (Local Físico: SETOR - SALA DE COLETA (CTA))	Compra	Novo	Ativo	27/02/2018	334,00	0,00
97478 - MESA PARA ESCRITORIO EM MDF COM 03 GAVETAS, BASE DE AÇO MARCA "CLIPER ME 03" - (Local Físico: CEO)	Compra	Novo	Ativo	19/03/2018	199,00	0,00
5241 - Móveis e Utensílios					**74,00**	**0,00**
8191 - CADEIRA FIXA,COM 04 PÉS, ENCOSTO E ACENTO ESTOFADO AZUL - LB IND. DE MÓVEIS - (Local Físico: CTA - SETOR SALA DE COLETA)	Compra	Novo	Ativo	18/11/2019	74,00	0,00
5299 - Outros Materiais Permanentes					**26.615,50**	**0,00**
485 - COMPRESSOR AIR COMPACT	Compra	Novo	Ativo	01/01/2003	819,00	0,00
525 - MICROSCOPIO BINOCULAR - (Local Físico: SETOR - CTA)	Compra	Novo	Ativo	01/01/2003	3.000,00	0,00
737 - NEGATOSCOPIO PANORAMICO COM LUPA	Compra	Novo	Ativo	22/09/2003	161,44	0,00
1140 - ESTUFA PARA ESTERILIZAÇÃO	Compra	Novo	Ativo	01/01/2003	549,80	0,00
1368 - CENTRIFUGA DE BANCADA COMBATE COM TIMER P- 7 SERIE / LOTE 4109 ALIMENTAÇÃO 110/220 VOLTES - (Local Físico: C.T.A (UTILIZADO NO SETOR C.T.A.))	Compra	Novo	Ativo	14/06/2004	2.400,00	0,00
1915 - MICROSCÓPIO MODEL L2000A - (Local Físico: SETOR - CTA)	Compra	Novo	Ativo	23/10/2005	3.000,00	0,00
3598 - CONJUNTO DE ARTICULADORES SEMI-AJUSTÁVEIS ODONTOLÓGICOS E ACESSÓRIOS COMPOSTO DE 07 ARTICULADORES SEMI-AJUSTÁVEIS, 03 AR	Compra	Novo	Ativo	23/03/2007	3.600,00	0,00
12051 - LONGARINA COM 4 LUGARES INJETADA VERDE MOVEART	Compra	Novo	Ativo	26/10/2007	390,60	0,00
12222 - ESTANTE EM AÇO CINZA COM 6 PRATELEIRAS INCA	Compra	Novo	Ativo	26/10/2007	138,60	0,00
12223 - ESTANTE EM AÇO CINZA COM 6 PRATELEIRAS INCA	Compra	Novo	Ativo	26/10/2007	138,60	0,00
93498 - MICROSCOPIO BINOCULAR COM 04 OBJETIVAS MOD. L - 1.000 N/S: 1000006 - (Local Físico: C.T.A.- (UTILIZADO NO SETOR CTA))	Compra	Novo	Ativo	03/07/2010	1.112,00	0,00
94062 - DESTRUIDOR DE AGULHAS NTF- "NEEDLE THERMAL FUSER"	Compra	Novo	Ativo	27/04/2011	463,00	0,00
94482 - ARMARIO DE AÇO COM 02 PORTAS C/ CHAVE	Compra	Novo	Ativo	21/12/2011	399,00	0,00
94488 - FOTOPOLIMERIZADOR DE LUZ AZUL C/ LED POTÊNCIA 15 VA, PROTETO OCULAR E SUPORTE DE PONTAS BIVOLT	Compra	Novo	Ativo	21/12/2011	600,00	0,00
94491 - BOMBA DE VACUO CICLONE, SISTEMA DE SUCÇÃO DE ALTA POTÊNCIA, VOLTAGEM DE ALIMENTAÇÃO DE 220 VC E CICLAGEM 5 D/60 HZ	Compra	Novo	Ativo	21/12/2011	3.600,00	0,00
94670 - ROTEADOR "COMTAC" WIRELESS N INTERNET MOVEL 3G 1621104500784	Compra	Novo	Ativo	25/06/2012	272,00	0,00
94790 - BALANÇA MECÂNICA COM ANTIDERRAPANTE "G-TECH" - CAP. - 150 KG	Compra	Novo	Ativo	10/09/2013	40,00	0,00

Órgão / Unid.Orç. / Setor / Grupo / Bens	Tipo Entrada	Estado	Situação	Data	Valor	Valor Depreciado
95489 - COMPRESSOR DE AR "AIRMAX" 12..100 L, 220 V , COM FILTRO DE AR P/ EQUIPAMENTO ODONTOLOGICO - (Local Físico: CEO)	Compra	Novo	Ativo	06/03/2015	3.093,46	0,00
96150 - LONGARINA C/ 03 LUGARES ASSENTO E ENCOSTO ESTOFADO, MARCA "VIANFLEX"	Compra	Novo	Ativo	06/06/2016	210,00	0,00
96184 - LONGARINA C/ 03 LUGARES ASSENTO E ENCOSTO ESTOFADO, MARCA "VIANFLEX"	Compra	Novo	Ativo	06/06/2016	210,00	0,00
96185 - LONGARINA C/ 03 LUGARES ASSENTO E ENCOSTO ESTOFADO, MARCA "VIANFLEX"	Compra	Novo	Ativo	06/06/2016	210,00	0,00
96186 - LONGARINA C/ 03 LUGARES ASSENTO E ENCOSTO ESTOFADO, MARCA "VIANFLEX"	Compra	Novo	Ativo	06/06/2016	210,00	0,00
96194 - LONGARINA C/ 03 LUGARES ASSENTO E ENCOSTO ESTOFADO, MARCA "VIANFLEX"	Compra	Novo	Ativo	06/06/2016	210,00	0,00
96199 - LONGARINA C/ 03 LUGARES ASSENTO E ENCOSTO EM ESTOFADO, MARCA "VIANFLEX"	Compra	Novo	Ativo	06/07/2016	210,00	0,00
96212 - LONGARINA C/ 03 LUGARES ASSENTO E ENCOSTO EM ESTOFADO, MARCA "VIANFLEX"	Compra	Novo	Ativo	06/07/2016	210,00	0,00
96984 - DESTILADOR DE ÁGUA CAP: 3,8 LTS, 127 V, MARCA CRISTOFOLI - (Local Físico: CEO)	Compra	Novo	Ativo	04/10/2017	1.368,00	0,00
144 - CHEFE DE GABINETE (PREFEITURA)					**4.035,00**	**0,00**
5218 - Máquinas, Utensílios e Equipamentos Diversos					**4.035,00**	**0,00**
96799 - AR CONDICIONADO QUENTE E FRIO, TIPO SPLIT - 12.000 BTU'S, MARCA "PHILCO"	Compra	Novo	Ativo	19/12/2016	1.345,00	0,00
96804 - AR CONDICIONADO QUENTE E FRIO, TIPO SPLIT - 12.000 BTU'S, MARCA "PHILCO"	Compra	Novo	Ativo	19/12/2016	1.345,00	0,00
96808 - AR CONDICIONADO QUENTE E FRIO, TIPO SPLIT - 12.000 BTU'S, MARCA "PHILCO"	Compra	Novo	Ativo	19/12/2016	1.345,00	0,00
421 - CLÍNICA DA FAMÍLIA DR ORMEIL CÂMARA DE OLIVEIRA					**44.154,80**	**0,00**
5204 - Aparelhos, Equipamentos, Utensílios Médico-odontológico, Laboratorial e Hospitalar					**2.900,00**	**0,00**
7863 - BIOMBO PLUMBÍFERO, ESPESSURA MIN DE 02 MM,CURVO, AÇO OU ALUMINIO-RAIOSMED/CURVO - (Local Físico: C.S.F.- SC- SETOR ODONTOLOGICO)	Compra	Novo	Ativo	29/08/2019	2.900,00	0,00
5218 - Máquinas, Utensílios e Equipamentos Diversos					**11.244,00**	**0,00**
8714 - CONDICIONADO DE AR SPLIT, 12.000 BTU´S,CONTROLE REMOTO E DISPLAY DIGITAL,SERPENTINA DE COBRE,220V - MAXIFLEX MIDEA. RECURSO COMBATE AO CORONAVIRUS - (Local Físico: SALA DE VACINA)	Compra	Novo	Ativo	24/06/2020	1.622,00	0,00
8716 - CONDICIONADO DE AR SPLIT, 12.000 BTU´S,CONTROLE REMOTO E DISPLAY DIGITAL,SERPENTINA DE COBRE,220V - MAXIFLEX MIDEA. RECURSO AO COMBATE CORONAVIRUS - (Local Físico: CONSULTORIO MÉDICO (EQUIPE 24))	Compra	Novo	Ativo	24/06/2020	1.622,00	0,00
8785 - CÂMARA REFRIGERADA VERT.P/ARMAZ.DE IMUNOBIOLÓGICOS C/CAP.280L, 1 PORTA VIDRO,NO MÍNIMO C/4 GAVETAS/PRAT. INDREL/RVV22D - (Local Físico: SALA DE VACINA)	Compra	Novo	Ativo	20/11/2020	8.000,00	0,00
5219 - Equipamentos de Processamento de Dados					**8.938,00**	**0,00**
8410 - TABLET COM TECNOLOGIA DE PROCESSADOR QUAD CORE OU MAIS, MEMÓRIA RAM DE 1GB OU MAIS,ANDROID - MARCA MULTILASER M7S PLUS - (Local Físico: EQUIPE 05 - ACS - ADRIANA DE ANDRADE VASCONCELOS - CPF: 945.431.355-04)	Compra	Novo	Ativo	29/01/2020	377,00	0,00
8411 - TABLET COM TECNOLOGIA DE PROCESSADOR QUAD CORE OU MAIS, MEMÓRIA RAM DE 1GB OU MAIS,ANDROID - MARCA MULTILASER M7S PLUS - (Local Físico: EQUIPE 05 - ACS - ALEXANDRA ALVES DE SOUZA - CPF: 001.476.375-38)	Compra	Novo	Ativo	29/01/2020	377,00	0,00
8412 - TABLET COM TECNOLOGIA DE PROCESSADOR QUAD CORE OU MAIS, MEMÓRIA RAM DE 1GB OU MAIS,ANDROID - MARCA MULTILASER M7S PLUS - (Local Físico: EQUIPE 05 - ACS - CLECIANE DOS ANJOS VIEIRA - CPF: 064.702.585-06)	Compra	Novo	Ativo	29/01/2020	377,00	0,00
8413 - TABLET COM TECNOLOGIA DE PROCESSADOR QUAD CORE OU MAIS, MEMÓRIA RAM DE 1GB OU MAIS,ANDROID - MARCA MULTILASER M7S PLUS - (Local Físico: EQUIPE 05 - ACS - DEISE DE MOURA - CPF:719.653.435-20)	Compra	Novo	Ativo	29/01/2020	377,00	0,00

Órgão / Unid.Orç. / Setor / Grupo / Bens	Tipo Entrada	Estado	Situação	Data	Valor	Valor Depreciado
8414 - TABLET COM TECNOLOGIA DE PROCESSADOR QUAD CORE OU MAIS, MEMÓRIA RAM DE 1GB OU MAIS,ANDROID - MARCA MULTILASER M7S PLUS - (Local Físico: EQUIPE 05 - ACS - JOSEFA CONCEIÇÃO DA SILVA - CPF: 457.367.075-00)	Compra	Novo	Ativo	29/01/2020	377,00	0,00
8415 - TABLET COM TECNOLOGIA DE PROCESSADOR QUAD CORE OU MAIS, MEMÓRIA RAM DE 1GB OU MAIS,ANDROID - MARCA MULTILASER M7S PLUS - (Local Físico: EQUIPE 05 - ACS - LÚCIA DE FÁTIMA DE SOUTO - CPF: 903.680.455-87)	Compra	Novo	Ativo	29/01/2020	377,00	0,00
8416 - TABLET COM TECNOLOGIA DE PROCESSADOR QUAD CORE OU MAIS, MEMÓRIA RAM DE 1GB OU MAIS,ANDROID - MARCA MULTILASER M7S PLUS - (Local Físico: EQUIPE 05 - ACS - MANOEL MESSIAS DE MENDONÇA - CPF: 010.157.125-92)	Compra	Novo	Ativo	29/01/2020	377,00	0,00
8417 - TABLET COM TECNOLOGIA DE PROCESSADOR QUAD CORE OU MAIS, MEMÓRIA RAM DE 1GB OU MAIS,ANDROID - MARCA MULTILASER M7S PLUS - (Local Físico: EQUIPE 05 - ACS - MARIA APARECIDA LIMA SANTOS - CPF: 909.839.475-20)	Compra	Novo	Ativo	29/01/2020	377,00	0,00
8418 - TABLET COM TECNOLOGIA DE PROCESSADOR QUAD CORE OU MAIS, MEMÓRIA RAM DE 1GB OU MAIS,ANDROID - MARCA MULTILASER M7S PLUS - (Local Físico: EQUIPE 05 - ACS - MARIA JOSÉ LEITE - CPF: 807.051.545-72)	Compra	Novo	Ativo	29/01/2020	377,00	0,00
8419 - TABLET COM TECNOLOGIA DE PROCESSADOR QUAD CORE OU MAIS, MEMÓRIA RAM DE 1GB OU MAIS,ANDROID - MARCA MULTILASER M7S PLUS - (Local Físico: EQUIPE 05 - ACS - Mª VALÉRIA DOS SANTOS S. SILVA - CPF: 020.142.635-82)	Compra	Novo	Ativo	29/01/2020	377,00	0,00
8420 - TABLET COM TECNOLOGIA DE PROCESSADOR QUAD CORE OU MAIS, MEMÓRIA RAM DE 1GB OU MAIS,ANDROID - MARCA MULTILASER M7S PLUS - (Local Físico: EQUIPE 05 - ACS - NADJA BRITO DOS SANTOS - CPF: 000.316.685-69)	Compra	Novo	Ativo	29/01/2020	377,00	0,00
8421 - TABLET COM TECNOLOGIA DE PROCESSADOR QUAD CORE OU MAIS, MEMÓRIA RAM DE 1GB OU MAIS,ANDROID - MARCA MULTILASER M7S PLUS - (Local Físico: EQUIPE 05 - ACS - VANESSA SANTOS GONSALVES- CPF: 015.387.315-92)	Compra	Novo	Ativo	29/01/2020	377,00	0,00
92944 - MONITOR "LG" - LCD 18" - (Local Físico: SETOR DE RECEPÇÃO)	Compra	Novo	Ativo	23/06/2010	430,00	0,00
94524 - COMPUTADOR C/04 NUCELOS PROCESSADOR VELOC. DE CADA NUCELO 2,80 GHZ FSB 1333 MHZ CAÇHE 1.2 4MB "ACCEPT" - (Local Físico: SETOR DE RECEPÇÃO)	Compra	Novo	Ativo	08/02/2012	1.485,00	0,00
95436 - IMPRESSORA "HP" LASER JET PRO- 400, M 401, N PRINT - (Local Físico: SALA DE MARCAÇÃO DE EXAMES)	Compra	Novo	Ativo	17/12/2014	649,00	0,00
95445 - MONITOR "AOC" - 18,5" - (Local Físico: SALA DE VACINA)	Compra	Novo	Ativo	19/12/2014	267,00	0,00
95451 - COMPUTADOR "LONGIN DESKTOP - REF. L-3100, PROCESSADOR NO MINIMO INTE CORE 13 OU AMD A 10, MEMÓRIA RAM 4 GB, DDR3, 1600 M - (Local Físico: SALA DE VACINA)	Compra	Novo	Ativo	19/12/2014	1.583,00	0,00
5224 - Mobiliário Em Geral					**859,80**	**0,00**
94375 - CADEIRA GIRATORIA SEM BRAÇO - (Local Físico: SALA CONSULTORIO Nº 04)	Compra	Novo	Ativo	19/12/2011	151,80	0,00
96485 - CADEIRA GIRATORIA C/ BRAÇOS, MARCA " MARTIFLEX" - (Local Físico: SETOR - RECEPÇÃO Nº 02)	Compra	Novo	Ativo	05/08/2016	128,00	0,00
97454 - CADEIRA SEM RODIZIOS (FIXA), COM REGULAGEM DE ALTURA E ASSENTO E ENCOSTO EM ESTOFADO, MARCA "HERGOFLEX" - (Local Físico: SETOR - RECEPÇÃO)	Compra	Novo	Ativo	13/03/2018	290,00	0,00
97457 - CADEIRA SEM RODIZIOS (FIXA), COM REGULAGEM DE ALTURA E ASSENTO E ENCOSTO EM ESTOFADO, MARCA "HERGOFLEX" - (Local Físico: SETOR - RECEPÇÃO Nº 01)	Compra	Novo	Ativo	13/03/2018	290,00	0,00
5241 - Móveis e Utensílios					**670,00**	**0,00**
8290 - ARMÁRIO COM 02 PORTAS E 03 PRATELEIRAS, TAMANHO APROXIMADO 160 X 75 X 40MM, COM PÉS, COR CINZA CLARO - SA MOVÉIS AÇO - (Local Físico: RECEPÇÃO)	Compra	Novo	Ativo	21/11/2019	335,00	0,00
8295 - ARMÁRIO COM 02 PORTAS E 03 PRATELEIRAS, TAMANHO APROXIMADO 160 X 75 X 40MM, COM PÉS, COR CINZA CLARO - SA MOVÉIS AÇO - (Local Físico: RECEPÇÃO)	Compra	Novo	Ativo	21/11/2019	335,00	0,00
5243 - Bens Informática					**12.450,00**	**0,00**

Órgão / Unid.Orç. / Setor / Grupo / Bens	Tipo Entrada	Estado	Situação	Data	Valor	Valor Depreciado
8631 - MICROCOMPUTADOR DESKTOP (COMPLETO) MARCA/MODELO: BRAZIL PC HOME/OFFICE - MICROBPCHO I5 CORE I5 7400/4GB DDR4 - CONF DESC CONJUGADO COM MONITOR "ACER" - 19,5" - (Local Físico: SALA DE MARCAÇÃO DE EXAMES)	Compra	Novo	Ativo	18/02/2020	2.930,00	0,00
8640 - MICROCOMPUTADOR DESKTOP (COMPLETO) COM MONITOR, TECLADO E MOUSE - MARCA/MODELO: POSITIVO MASTER D2200 LG 20M37AA - (Local Físico: CONSULTÓRIO Nº 02)	Compra	Novo	Ativo	21/02/2020	2.380,00	0,00
8648 - MICROCOMPUTADOR DESKTOP (COMPLETO) COM MONITOR, TECLADO E MOUSE - MARCA/MODELO: POSITIVO MASTER D2200 LG 20M37AA - (Local Físico: CONSULTÓRIO ODONTOLOGICO)	Compra	Novo	Ativo	21/02/2020	2.380,00	0,00
8670 - MICROCOMPUTADOR DESKTOP (COMPLETO) COM MONITOR, TECLADO E MOUSE - MARCA/MODELO: POSITIVO MASTER D2200 LG 20M37AA - (Local Físico: SALA: ENFERMAGEM)	Compra	Novo	Ativo	21/02/2020	2.380,00	0,00
8673 - MICROCOMPUTADOR DESKTOP (COMPLETO) COM MONITOR, TECLADO E MOUSE - MARCA/MODELO: POSITIVO MASTER D2200 LG 20M37AA CONJUGADO MC/ MONITOR LED "LG" - 19,5" - (Local Físico: SALA DE ACOLHIMENTO)	Compra	Novo	Ativo	21/02/2020	2.380,00	0,00
5299 - Outros Materiais Permanentes					**7.093,00**	**0,00**
96410 - COMPRESSOR ODONTOLOGICO "FIAC" - 2HP, CAP. 50 LITROS, - (Local Físico: C.S.F.- DR. ORMEIL CAMARA DE OLIVEIRA (SC))	Compra	Novo	Ativo	11/07/2016	1.950,00	0,00
96655 - APARELHO DE RAIO " X" ODONTOLOGICO C/ COLUNA MOVEL, MARCA "XDENT" - (Local Físico: C.S.F. - DR. ORMEIL CAMARA DE OLIVEIRA (SC))	Compra	Novo	Ativo	27/10/2016	4.400,00	0,00
96972 - ARQUIVO DE AÇO C/ 04 GAVETAS, MED. 1,35M X 0,48CM, MARCA " PANDIN "! - (Local Físico: SETOR - RECEPÇÃO Nº 02)	Compra	Novo	Ativo	17/08/2017	385,00	0,00
97360 - MOCHO, MATERIAL EM AÇO/FERRO, COM ENCOSTO E ASSENTO EM ESTOFADO E REGULAGEM DE ALTURA, MARCA MAX MED - (Local Físico: SETOR ODONTOLOGICO)	Compra	Novo	Ativo	27/02/2018	358,00	0,00
428 - CLÍNICA DA FAMÍLIA MANOEL PEREIRA DE ANDRADE (SÍTIO PORTO)					**185.207,50**	**0,00**
5204 - Aparelhos, Equipamentos, Utensílios Médico-odontológico, Laboratorial e Hospitalar					**5.870,00**	**0,00**
7833 - AUTOCLAVE HORIZONTAL DE MESA, EM AÇO INOX, CAP. MÍN. DE 40 LITROS, CÂM. DE ESTER. COM APROX. 3 BANDEJAS. - DIGITALE/4.0 - (Local Físico: SALA DE ESTERILIZAÇÃO - CSF - MANOEL PEREIRA DE ANDRADE - BAIRRO SITIO PORTO)	Compra	Novo	Ativo	18/03/2019	3.500,00	0,00
7845 - SELADORA, TIPO MANUAL E COM PEDAL, APLICAÇÃO GRAU CIRÚRGICO, CONTROLE DE TERMPERATURA DIGITAL. - AGIR/PROTECT SEAL. - (Local Físico: SALA DE ESTERILIZAÇÃO - C.S.F.- MANOEL PEREIRA DE ANDRADE (SITIO PORTO))	Compra	Novo	Ativo	31/05/2019	1.540,00	0,00
7847 - DESTILADOR DE AGUA CAPACIDADE DE NO MINIMO 2 LITROS POR HORA-CRISTÓFOLI - (Local Físico: C.S.F.- SETOR ODONTOLOGICO - SITIO PORTO)	Compra	Novo	Ativo	10/06/2019	830,00	0,00
5206 - Aparelhos e Utensílios Domésticos					**388,00**	**0,00**
96114 - BEBEDOURO PURIFICADOR REFRIGERADOR "MASTER FRIO" - (Local Físico: ESCOLA MUNICIPAL DE EDUCAÇÃO INFANTIL JOHN LENO CUNHA DA MOTA)	Compra	Novo	Ativo	30/06/2016	388,00	0,00
5218 - Máquinas, Utensílios e Equipamentos Diversos					**19.097,00**	**0,00**
8713 - CONDICIONADO DE AR SPLIT, 12.000 BTU´S,CONTROLE REMOTO E DISPLAY DIGITAL,SERPENTINA DE COBRE,220V - MAXIFLEX MIDEA. RECURSO AO COMBATE -CORONAVIRUS - (Local Físico: SALA - VACINA)	Compra	Novo	Ativo	24/06/2020	1.622,00	0,00
8787 - CÂMARA REFRIGERADA VERT.P/ARMAZ.DE IMUNOBIOLÓGICOS C/CAP.280L, 1 PORTA VIDRO,NO MÍNIMO C/4 GAVETAS/PRAT. INDREL/RVV22D - (Local Físico: SALA DE VACINA)	Compra	Novo	Ativo	20/11/2020	8.000,00	0,00
8789 - CÂMARA REFRIGERADA VERT.P/ARMAZ.DE IMUNOBIOLÓGICOS C/CAP.280L, 1 PORTA VIDRO,NO MÍNIMO C/4 GAVETAS/PRAT. INDREL/RVV22D - (Local Físico: ESCOLA MUNICIPAL DE EDUCAÇÃO INFANTIL JOHN LENO CUNHA DA MOTA (COVID))	Compra	Novo	Ativo	20/11/2020	8.000,00	0,00
94628 - AR CONDICIONADO SPLIT, MARCA "GREEN" - 12.000 BTU'S - (Local Físico: SALA - CONSULTORIO Nº 03)	Compra	Novo	Ativo	12/04/2012	1.475,00	0,00
5219 - Equipamentos de Processamento de Dados					**11.322,00**	**0,00**

Órgão / Unid.Orç. / Setor / Grupo / Bens	Tipo Entrada	Estado	Situação	Data	Valor	Valor Depreciado
8465 - TABLET COM TECNOLOGIA DE PROCESSADOR QUAD CORE OU MAIS, MEMÓRIA RAM DE 1GB OU MAIS,ANDROID - MARCA MULTILASER M7S PLUS - (Local Físico: EQ. 10 - ACS - ADELMA MENESES CARVALHO - CPF: 008.925.275 - 60)	Compra	Novo	Ativo	29/01/2020	377,00	0,00
8466 - TABLET COM TECNOLOGIA DE PROCESSADOR QUAD CORE OU MAIS, MEMÓRIA RAM DE 1GB OU MAIS,ANDROID - MARCA MULTILASER M7S PLUS - (Local Físico: EQ. 10 - ACS - ANNE KAROLINE M. MENEZES - CPF: 058.179.465 - 64)	Compra	Novo	Ativo	29/01/2020	377,00	0,00
8467 - TABLET COM TECNOLOGIA DE PROCESSADOR QUAD CORE OU MAIS, MEMÓRIA RAM DE 1GB OU MAIS,ANDROID - MARCA MULTILASER M7S PLUS - (Local Físico: EQ. 10 - ACS - CRISLAINE VIEIRA DOS SANTOS - CPF: 033.936.705 - 90)	Compra	Novo	Ativo	29/01/2020	377,00	0,00
8468 - TABLET COM TECNOLOGIA DE PROCESSADOR QUAD CORE OU MAIS, MEMÓRIA RAM DE 1GB OU MAIS,ANDROID - MARCA MULTILASER M7S PLUS - (Local Físico: EQ. 10 - ACS - JOSEFA IRAILDE M. ALVES - CPF: 002.137.025 - 76)	Compra	Novo	Ativo	29/01/2020	377,00	0,00
8469 - TABLET COM TECNOLOGIA DE PROCESSADOR QUAD CORE OU MAIS, MEMÓRIA RAM DE 1GB OU MAIS,ANDROID - MARCA MULTILASER M7S PLUS - (Local Físico: EQ. 10 - ACS - JOSILENE DE JESUS SANTOS - CPF: 954.228.625 - 20)	Compra	Novo	Ativo	29/01/2020	377,00	0,00
8470 - TABLET COM TECNOLOGIA DE PROCESSADOR QUAD CORE OU MAIS, MEMÓRIA RAM DE 1GB OU MAIS,ANDROID - MARCA MULTILASER M7S PLUS - (Local Físico: EQ. 10 - ACS - MARIA JUCIENE DA SILVA - CPF: 516.511.225 - 04)	Compra	Novo	Ativo	29/01/2020	377,00	0,00
8471 - TABLET COM TECNOLOGIA DE PROCESSADOR QUAD CORE OU MAIS, MEMÓRIA RAM DE 1GB OU MAIS,ANDROID - MARCA MULTILASER M7S PLUS - (Local Físico: EQ. 10 - ACS - MEYRIELLE OLIVEIRA SILVA - CPF: 018.830.955 - 14)	Compra	Novo	Ativo	29/01/2020	377,00	0,00
8472 - TABLET COM TECNOLOGIA DE PROCESSADOR QUAD CORE OU MAIS, MEMÓRIA RAM DE 1GB OU MAIS,ANDROID - MARCA MULTILASER M7S PLUS - (Local Físico: EQ. 10 - ACS - ROSICLER RIBEIRO ANDRADE - CPF: 959.823.535 - 15)	Compra	Novo	Ativo	29/01/2020	377,00	0,00
8553 - TABLET COM TECNOLOGIA DE PROCESSADOR QUAD CORE OU MAIS, MEMÓRIA RAM DE 1GB OU MAIS,ANDROID - MARCA MULTILASER M7S PLUS - (Local Físico: EQ. 19 - ACS - ADRIANA ANDRADE RIBEIRO - CPF: 886.544.865 - 20)	Compra	Novo	Ativo	29/01/2020	377,00	0,00
8554 - TABLET COM TECNOLOGIA DE PROCESSADOR QUAD CORE OU MAIS, MEMÓRIA RAM DE 1GB OU MAIS,ANDROID - MARCA MULTILASER M7S PLUS - (Local Físico: EQ. 19 - ACS - ALESSANDRA LORRONY O. NASCIMENTO)	Compra	Novo	Ativo	29/01/2020	377,00	0,00
8555 - TABLET COM TECNOLOGIA DE PROCESSADOR QUAD CORE OU MAIS, MEMÓRIA RAM DE 1GB OU MAIS,ANDROID - MARCA MULTILASER M7S PLUS - (Local Físico: EQ. 19 - ACS - CARLA DANIELA DA SILVA - CPF: 803.859.075 - 91)	Compra	Novo	Ativo	29/01/2020	377,00	0,00
8556 - TABLET COM TECNOLOGIA DE PROCESSADOR QUAD CORE OU MAIS, MEMÓRIA RAM DE 1GB OU MAIS,ANDROID - MARCA MULTILASER M7S PLUS - (Local Físico: EQ. 19 - ACS - DENISSON BRAGA DE LIMA - CPF: 058.673.105 - 90)	Compra	Novo	Ativo	29/01/2020	377,00	0,00
8557 - TABLET COM TECNOLOGIA DE PROCESSADOR QUAD CORE OU MAIS, MEMÓRIA RAM DE 1GB OU MAIS,ANDROID - MARCA MULTILASER M7S PLUS - (Local Físico: EQ. 19 - ACS - HOSANA DO NASCIMENTO - CPF: 011.010.875 - 28)	Compra	Novo	Ativo	29/01/2020	377,00	0,00
8558 - TABLET COM TECNOLOGIA DE PROCESSADOR QUAD CORE OU MAIS, MEMÓRIA RAM DE 1GB OU MAIS,ANDROID - MARCA MULTILASER M7S PLUS - (Local Físico: EQ. 19 - ACS - LAIS FERREIRA DE L. BARBOZA - CPF: 036.411.375 - 86)	Compra	Novo	Ativo	29/01/2020	377,00	0,00
8559 - TABLET COM TECNOLOGIA DE PROCESSADOR QUAD CORE OU MAIS, MEMÓRIA RAM DE 1GB OU MAIS,ANDROID - MARCA MULTILASER M7S PLUS - (Local Físico: EQ. 19 - ACS - MARIA HOSANA O. DA MOTA - CPF: 022.009.275 - 33)	Compra	Novo	Ativo	29/01/2020	377,00	0,00
8560 - TABLET COM TECNOLOGIA DE PROCESSADOR QUAD CORE OU MAIS, MEMÓRIA RAM DE 1GB OU MAIS,ANDROID - MARCA MULTILASER M7S PLUS - (Local Físico: EQ. 19 - ACS - MAXWEL AUGUSTO LIMA SANTOS - CPF: 075.239.825 - 30)	Compra	Novo	Ativo	29/01/2020	377,00	0,00

Órgão / Unid.Orç. / Setor / Grupo / Bens	Tipo Entrada	Estado	Situação	Data	Valor	Valor Depreciado
8561 - TABLET COM TECNOLOGIA DE PROCESSADOR QUAD CORE OU MAIS, MEMÓRIA RAM DE 1GB OU MAIS,ANDROID - MARCA MULTILASER M7S PLUS - (Local Físico: EQ. 19 - ACS - PATRICIA DOS SANTOS - CPF: 166.550.738 - 12)	Compra	Novo	Ativo	29/01/2020	377,00	0,00
8562 - TABLET COM TECNOLOGIA DE PROCESSADOR QUAD CORE OU MAIS, MEMÓRIA RAM DE 1GB OU MAIS,ANDROID - MARCA MULTILASER M7S PLUS - (Local Físico: EQ. 19 - ACS - RAFAELA DA SILVA - CPF: 027.551.055 - 77)	Compra	Novo	Ativo	29/01/2020	377,00	0,00
8563 - TABLET COM TECNOLOGIA DE PROCESSADOR QUAD CORE OU MAIS, MEMÓRIA RAM DE 1GB OU MAIS,ANDROID - MARCA MULTILASER M7S PLUS - (Local Físico: EQ. 19 - ACS - SILVANIA SOARES FILHO - CPF: 256.118.015 - 87)	Compra	Novo	Ativo	29/01/2020	377,00	0,00
92762 - IMPRESSORA HP "LASERJET" P 1005, 15 PPM - (Local Físico: CONSULTÓRIO Nº 08)	Compra	Novo	Ativo	30/12/2009	450,00	0,00
92863 - COMPUTADOR DESKTOP C/ 4 NÚCLEOS, PLACA MÃE, MEMÓRIA DDR 2.800MHZ, 26 B MEMÓRIA, PLACA DE REDE PCI WIRELESS 802-11G, HD 5 - (Local Físico: SALA: MARCAÇÃO DE EXAMES)	Compra	Novo	Ativo	23/06/2010	1.670,00	0,00
92969 - COMPUTADOR DESKTOP C/ 4 NÚCLEOS, PLACA MÃE, MEMÓRIA DDR 2.800MHZ, 26 B MEMÓRIA, PLACA DE REDE PCI WIRELESS 802-11G, HD 5 - (Local Físico: SALA: FARMÁCIA)	Compra	Novo	Ativo	23/06/2010	1.670,00	0,00
93510 - MONITOR LCD "SAMSUNG" - 15" - (Local Físico: SALA: SALA FARMACIA)	Compra	Novo	Ativo	28/10/2010	369,00	0,00
5224 - Mobiliário Em Geral					**16.037,50**	**0,00**
95417 - CADEIRA GIRATORIA C/ BRAÇOS E ESTOFADOS - (Local Físico: SETOR - CONSULTORIO Nº 05)	Compra	Novo	Ativo	09/12/2014	128,00	0,00
96260 - CADEIRA GIRATORIA SEM BRAÇO, MARCA "VIANFLEX" - (Local Físico: CONSULTORIO)	Compra	Novo	Ativo	06/07/2016	110,00	0,00
96261 - CADEIRA GIRATORIA SEM BRAÇO, MARCA "VIANFLEX" - (Local Físico: CONSULTORIO)	Compra	Novo	Ativo	06/07/2016	110,00	0,00
96266 - CADEIRA GIRATORIA SEM BRAÇO, MARCA "VIANFLEX" - (Local Físico: ESCOLA MUNICIPAL DE EDUCAÇÃO INFANTIL JOHN LENO CUNHA DA MOTA)	Compra	Novo	Ativo	06/07/2016	110,00	0,00
96267 - CADEIRA GIRATORIA SEM BRAÇO, MARCA "VIANFLEX" - (Local Físico: ESCOLA MUNICIPAL DE EDUCAÇÃO INFANTIL JOHN LENO CUNHA DA MOTA)	Compra	Novo	Ativo	06/07/2016	110,00	0,00
96269 - CADEIRA GIRATORIA SEM BRAÇO, MARCA "VIANFLEX" - (Local Físico: ESCOLA MUNICIPAL DE EDUCAÇÃO INFANTIL JOHN LENO CUNHA DA MOTA)	Compra	Novo	Ativo	06/07/2016	110,00	0,00
96274 - CADEIRA GIRATORIA SEM BRAÇO, MARCA "VIANFLEX" - (Local Físico: ESCOLA MUNICIPAL DE EDUCAÇÃO INFANTIL JOHN LENO CUNHA DA MOTA)	Compra	Novo	Ativo	06/07/2016	110,00	0,00
96275 - CADEIRA GIRATORIA SEM BRAÇO, MARCA "VIANFLEX" - (Local Físico: ESCOLA MUNICIPAL DE EDUCAÇÃO INFANTIL JOHN LENO CUNHA DA MOTA)	Compra	Novo	Ativo	06/07/2016	110,00	0,00
96276 - CADEIRA GIRATORIA SEM BRAÇO, MARCA "VIANFLEX" - (Local Físico: SETOR - NASF)	Compra	Novo	Ativo	06/07/2016	110,00	0,00
96277 - CADEIRA GIRATORIA SEM BRAÇO, MARCA "VIANFLEX" - (Local Físico: SETOR - NASF)	Compra	Novo	Ativo	06/07/2016	110,00	0,00
96278 - CADEIRA GIRATORIA SEM BRAÇO, MARCA "VIANFLEX" - (Local Físico: SETOR - NASF)	Compra	Novo	Ativo	06/07/2016	110,00	0,00
96279 - CADEIRA GIRATORIA SEM BRAÇO, MARCA "VIANFLEX" - (Local Físico: SETOR - NASF)	Compra	Novo	Ativo	06/07/2016	110,00	0,00
96290 - CADEIRA GIRATORIA SEM BRAÇO, MARCA "VIANFLEX" - (Local Físico: ESCOLA MUNICIPAL DE EDUCAÇÃO INFANTIL JOHN LENO CUNHA DA MOTA)	Compra	Novo	Ativo	06/07/2016	110,00	0,00
96291 - CADEIRA GIRATORIA SEM BRAÇO, MARCA "VIANFLEX" - (Local Físico: ESCOLA MUNICIPAL DE EDUCAÇÃO INFANTIL JOHN LENO CUNHA DA MOTA)	Compra	Novo	Ativo	06/07/2016	110,00	0,00
96760 - CADEIRA ODONTOLOGICA COMPLETA , MARCA "DENTEMED" - (Local Físico: C.S.F.- MANOEL PEREIRA DE ANDRADE (SETOR ODONTOLOGICO))	Compra	Novo	Ativo	17/11/2016	7.900,00	0,00
96891 - MESA DE EXAMES EM AÇO COM PINTURA EPOXI, LEITO MÓVEL COM SUPORTE DE PAPEL, GABINETE COM PORTA E GAVETAS, MARCA "CAUMAQ" - (Local Físico: ESCOLA MUNICIPAL DE EDUCAÇÃO INFANTIL JOHN LENO CUNHA DA MOTA)	Compra	Novo	Ativo	12/12/2016	1.480,00	0,00

Órgão / Unid.Orç. / Setor / Grupo / Bens	Tipo Entrada	Estado	Situação	Data	Valor	Valor Depreciado
96902 - MESA DE EXAMES EM AÇO COM PINTURA EPOXI, LEITO MÓVEL COM SUPORTE DE PAPEL, GABINETE COM PORTA E GAVETAS, MARCA "CAUMAQ" - (Local Físico: ESCOLA MUNICIPAL DE EDUCAÇÃO INFANTIL JOHN LENO CUNHA DA MOTA)	Compra	Novo	Ativo	12/12/2016	1.480,00	0,00
96905 - MESA DE EXAMES EM AÇO COM PINTURA EPOXI, LEITO MÓVEL COM SUPORTE DE PAPEL, GABINETE COM PORTA E GAVETAS, MARCA "CAUMAQ" - (Local Físico: ESCOLA MUNICIPAL DE EDUCAÇÃO INFANTIL JOHN LENO CUNHA DA MOTA)	Compra	Novo	Ativo	12/12/2016	1.480,00	0,00
97517 - CADEIRA DE RODAS P/ ADULTO COM SUPORTE PARA SURO, MARCA PROLIFE PL 101 - (Local Físico: ESCOLA MUNICIPAL DE EDUCAÇÃO INFANTIL JOHN LENO CUNHA DA MOTA)	Compra	Novo	Ativo	20/03/2018	746,50	0,00
97583 - MESA PARA ESCRITORIO COM 03 GAVETAS EM MDF/MDP, EM BASE DE AÇO, MARCA CLIPER MEO3 - (Local Físico: SETOR - NASF)	Compra	Novo	Ativo	03/04/2018	199,00	0,00
97589 - MESA PARA ESCRITORIO COM 03 GAVETAS EM MDF/MDP, EM BASE DE AÇO, MARCA CLIPER MEO3 - (Local Físico: SETOR - NASF)	Compra	Novo	Ativo	03/04/2018	199,00	0,00
97591 - MESA PARA ESCRITORIO COM 03 GAVETAS EM MDF/MDP, EM BASE DE AÇO, MARCA CLIPER MEO3 - (Local Físico: ESCOLA MUNICIPAL DE EDUCAÇÃO INFANTIL JOHN LENO CUNHA DA MOTA)	Compra	Novo	Ativo	03/04/2018	199,00	0,00
97592 - MESA PARA ESCRITORIO COM 03 GAVETAS EM MDF/MDP, EM BASE DE AÇO, MARCA CLIPER MEO3 - (Local Físico: ESCOLA MUNICIPAL DE EDUCAÇÃO INFANTIL JOHN LENO CUNHA DA MOTA)	Compra	Novo	Ativo	03/04/2018	199,00	0,00
97600 - MESA PARA ESCRITORIO COM 03 GAVETAS EM MDF/MDP, EM BASE DE AÇO, MARCA CLIPER MEO3 - (Local Físico: SETOR - NASF)	Compra	Novo	Ativo	03/04/2018	199,00	0,00
97614 - MESA PARA ESCRITORIO COM 03 GAVETAS EM MDF/MDP, EM BASE DE AÇO, MARCA CLIPER MEO3 - (Local Físico: ESCOLA MUNICIPAL DE EDUCAÇÃO INFANTIL JOHN LENO CUNHA DA MOTA)	Compra	Novo	Ativo	03/04/2018	199,00	0,00
97619 - MESA PARA ESCRITORIO COM 03 GAVETAS EM MDF/MDP, EM BASE DE AÇO, MARCA CLIPER MEO3 - (Local Físico: SETOR - NASF)	Compra	Novo	Ativo	03/04/2018	199,00	0,00
5241 - Móveis e Utensílios					**168,00**	**0,00**
8210 - LONGARINA COM 03 LUGARES, ENCOSTO E ASSENTO ANATOMICO E SUSTENTAÇÃO EM METAL, AZUL - LB IND. DE MÓVEIS - (Local Físico: ESCOLA MUNICIPAL DE EDUCAÇÃO INFANTIL JOHN LENO CUNHA DA MOTA)	Compra	Novo	Ativo	18/11/2019	168,00	0,00
5243 - Bens Informática					**16.660,00**	**0,00**
8639 - MICROCOMPUTADOR DESKTOP (COMPLETO) COM MONITOR, TECLADO E MOUSE - MARCA/MODELO: POSITIVO MASTER D2200 LG 20M37AA - (Local Físico: CONSULTÓRIO Nº 03)	Compra	Novo	Ativo	21/02/2020	2.380,00	0,00
8645 - MICROCOMPUTADOR DESKTOP (COMPLETO) COM MONITOR, TECLADO E MOUSE - MARCA/MODELO: POSITIVO MASTER D2200 LG 20M37AA - (Local Físico: SETOR: RECEPÇÃO)	Compra	Novo	Ativo	21/02/2020	2.380,00	0,00
8653 - MICROCOMPUTADOR DESKTOP (COMPLETO) COM MONITOR, TECLADO E MOUSE - MARCA/MODELO: POSITIVO MASTER D2200 LG 20M37AA - (Local Físico: SETOR: RECEPÇÃO)	Compra	Novo	Ativo	21/02/2020	2.380,00	0,00
8656 - MICROCOMPUTADOR DESKTOP (COMPLETO) COM MONITOR, TECLADO E MOUSE - MARCA/MODELO: POSITIVO MASTER D2200 LG 20M37AA - (Local Físico: CONSULTÓRIO Nº 08)	Compra	Novo	Ativo	21/02/2020	2.380,00	0,00
8659 - MICROCOMPUTADOR DESKTOP (COMPLETO) COM MONITOR, TECLADO E MOUSE - MARCA/MODELO: POSITIVO MASTER D2200 LG 20M37AA - (Local Físico: SALA: CURATIVO)	Compra	Novo	Ativo	21/02/2020	2.380,00	0,00
8663 - MICROCOMPUTADOR DESKTOP (COMPLETO) COM MONITOR, TECLADO E MOUSE - MARCA/MODELO: POSITIVO MASTER D2200 LG 20M37AA - (Local Físico: SALA: ENFERMEIRA)	Compra	Novo	Ativo	21/02/2020	2.380,00	0,00
8668 - MICROCOMPUTADOR DESKTOP (COMPLETO) COM MONITOR, TECLADO E MOUSE - MARCA/MODELO: POSITIVO MASTER D2200 LG 20M37AA - (Local Físico: SETOR: RECEPÇÃO)	Compra	Novo	Ativo	21/02/2020	2.380,00	0,00
5299 - Outros Materiais Permanentes					**115.665,00**	**0,00**
2018 - EQUIPAMENTO DE ULTRA-SOM COM DOPPLER COLORIDO DE ALTA RESOLUÇÃO DE IMAGENS ORIGINAL MEDISON, SA8000EX, COM CAPACIDADE P/ - (Local Físico: C.S.F.- MANOEL PEREIRA DE ANDRADE (SITIO PORTO))	Compra	Novo	Ativo	29/12/2006	102.939,00	0,00

Órgão / Unid.Orç. / Setor / Grupo / Bens	Tipo Entrada	Estado	Situação	Data	Valor	Valor Depreciado
93990 - SONAR - DETECTOR FETAL COM DIGITAL - (Local Físico: C.S.F.- MANOEL PEREIRA DE ANDRADE (SITIO PORTO))	Compra	Novo	Ativo	10/12/2010	860,00	0,00
94342 - DIVA PARA EXAME CLINICO (MACA) - (Local Físico: ESCOLA MUNICIPAL DE EDUCAÇÃO JOHN LENO CUNHA DA MOTA)	Compra	Novo	Ativo	08/11/2011	230,00	0,00
94347 - DIVA PARA EXAME CLINICO (MACA) - (Local Físico: ESCOLA MUNICIPAL DE EDUCAÇÃO INFANTIL JOHN LENO CUNHA DA MOTA)	Compra	Novo	Ativo	08/11/2011	230,00	0,00
95995 - BALANÇA ANTROPOMETRICA DIGITAL P/ ADULTO - MARCA WELMY - (Local Físico: C.S.F.- SITIO PORTO)	Compra	Novo	Ativo	16/06/2016	1.100,00	0,00
96106 - BEBEDOURO PURIFICADOR REFRIGERADO "MASTER FRIO" - (Local Físico: ESCOLA MUNICIPAL DE EDUCAÇÃO INFANTIL JOHN LENO CUNHA DA MOTA)	Compra	Novo	Ativo	30/06/2016	388,00	0,00
96492 - ESCADINHA C/ 02 DEGRAUS EM AÇO INOXIDÁVEL - (Local Físico: ESCOLA MUNICIPAL DE EDUCAÇÃO INFANTIL JOHN LENO CUNHA DA MOTA)	Compra	Novo	Ativo	13/09/2016	160,00	0,00
96493 - ESCADINHA C/ 02 DEGRAUS EM AÇO INOXIDÁVEL - (Local Físico: ESCOLA MUNICIPAL DE EDUCAÇÃO INFANTIL JOHN LENO CUNHA DA MOTA)	Compra	Novo	Ativo	13/09/2016	160,00	0,00
96495 - ESCADINHA C/ 02 DEGRAUS EM AÇO INOXIDÁVEL - (Local Físico: ESCOLA MUNICIPAL DE EDUCAÇÃO INFANTIL JOHN LENO CUNHA DA MOTA)	Compra	Novo	Ativo	13/09/2016	160,00	0,00
96504 - ESCADINHA C/ 02 DEGRAUS EM AÇO INOXIDÁVEL - (Local Físico: ESCOLA MUNICIPAL DE EDUCAÇÃO INFANTIL JOHN LENO CUNHA DA MOTA)	Compra	Novo	Ativo	13/09/2016	160,00	0,00
96505 - ESCADINHA C/ 02 DEGRAUS EM AÇO INOXIDÁVEL - (Local Físico: ESCOLA MUNICIPAL DE EDUCAÇÃO INFANTIL JOHN LENO CUNHA DA MOTA)	Compra	Novo	Ativo	13/09/2016	160,00	0,00
96595 - AMALGAMADOR ODONTOLOGICO C/ MODO DE OPERAÇÃO DIGITAL "TF CAPSULAR", MARCA ALT - (Local Físico: C.S.F.- SITIO PORTO (SETOR ODONTOLOGICO))	Compra	Novo	Ativo	22/09/2016	450,00	0,00
96725 - MACA P/ TRANSPORTE EM PINTURA EPOXI C/ GRADES LATERAIS EM AÇO INOXIDAVEL C/ SUPORTE DE SORO E COLCHONETE, MARCA "TUBOME - (Local Físico: ESCOLA MUNICIPAL DE EDUCAÇÃO INFANTIL JOHN LENO CUNHA DA MOTA)	Compra	Novo	Ativo	17/11/2016	1.350,00	0,00
96743 - MACA P/ TRANSPORTE EM PINTURA EPOXI C/ GRADES LATERAIS EM AÇO INOXIDAVEL C/ SUPORTE DE SORO E COLCHONETE, MARCA "TUBOME - (Local Físico: ESCOLA MUNICIPAL DE EDUCAÇÃO INFANTIL JOHN LENO CUNHA DA MOTA)	Compra	Novo	Ativo	17/11/2016	1.350,00	0,00
96744 - MACA P/ TRANSPORTE EM PINTURA EPOXI C/ GRADES LATERAIS EM AÇO INOXIDAVEL C/ SUPORTE DE SORO E COLCHONETE, MARCA "TUBOME - (Local Físico: ESCOLA MUNICIPAL DE EDUCAÇÃO INFANTIL JOHN LENO CUNHA DA MOTA)	Compra	Novo	Ativo	17/11/2016	1.350,00	0,00
96745 - MACA P/ TRANSPORTE EM PINTURA EPOXI C/ GRADES LATERAIS EM AÇO INOXIDAVEL C/ SUPORTE DE SORO E COLCHONETE, MARCA "TUBOME - (Local Físico: ESCOLA MUNICIPAL DE EDUCAÇÃO INFANTIL JOHN LENO CUNHA DA MOTA)	Compra	Novo	Ativo	17/11/2016	1.350,00	0,00
96879 - BIOMBO COM DUAS FASES, EM AÇO/FERRO PINTADO C/ EPOXI, COM RODIZIOS, MARCA "CAUMAQ" - (Local Físico: ESCOLA MUNICIPAL DE EDUCAÇÃO INFANTIL JOHN LENO CUNHA DA MOTA)	Compra	Novo	Ativo	12/12/2016	223,00	0,00
96880 - BIOMBO COM DUAS FASES, EM AÇO/FERRO PINTADO C/ EPOXI, COM RODIZIOS, MARCA "CAUMAQ" - (Local Físico: ESCOLA MUNICIPAL DE EDUCAÇÃO INFANTIL JOHN LENO CUNHA DA MOTA)	Compra	Novo	Ativo	12/12/2016	223,00	0,00
96883 - BIOMBO COM DUAS FASES, EM AÇO/FERRO PINTADO C/ EPOXI, COM RODIZIOS, MARCA "CAUMAQ" - (Local Físico: ESCOLA MUNICIPAL DE EDUCAÇÃO INFANTIL JOHN LENO CUNHA DA MOTA)	Compra	Novo	Ativo	12/12/2016	223,00	0,00
96884 - BIOMBO COM DUAS FASES, EM AÇO/FERRO PINTADO C/ EPOXI, COM RODIZIOS, MARCA "CAUMAQ" - (Local Físico: ESCOLA MUNICIPAL DE EDUCAÇÃO INFANTIL JOHN LENO CUNHA DA MOTA)	Compra	Novo	Ativo	12/12/2016	223,00	0,00
96885 - BIOMBO COM DUAS FASES, EM AÇO/FERRO PINTADO C/ EPOXI, COM RODIZIOS, MARCA "CAUMAQ" - (Local Físico: ESCOLA MUNICIPAL DE EDUCAÇÃO INFANTIL JOHN LENO CUNHA DA MOTA)	Compra	Novo	Ativo	12/12/2016	223,00	0,00
96886 - BIOMBO COM DUAS FASES, EM AÇO/FERRO PINTADO C/ EPOXI, COM RODIZIOS, MARCA "CAUMAQ" - (Local Físico: ESCOLA MUNICIPAL DE EDUCAÇÃO INFANTIL JOHN LENO CUNHA DA MOTA)	Compra	Novo	Ativo	12/12/2016	223,00	0,00

Órgão / Unid.Orç. / Setor / Grupo / Bens	Tipo Entrada	Estado	Situação	Data	Valor	Valor Depreciado
96887 - BIOMBO COM DUAS FASES, EM AÇO/FERRO PINTADO C/ EPOXI, COM RODIZIOS, MARCA "CAUMAQ" - (Local Físico: ESCOLA MUNICIPAL DE EDUCAÇÃO INFANTIL JOHN LENO CUNHA DA MOTA)	Compra	Novo	Ativo	12/12/2016	223,00	0,00
96908 - BIOMBO C/ 02 FASES EM AÇO/FERRO PINTADO, C/ RODIZIOS - (Local Físico: ESCOLA MUNICIPAL DE EDUCAÇÃO INFANTIL JOHN LENO CUNHA DA MOTA)	Compra	Novo	Ativo	12/12/2016	223,00	0,00
97320 - ESCADINHA COM 02 DEGRAUS EM AÇO INOX, MARCA MAX MED - (Local Físico: ESCOLA MUNICIPAL DE EDUCAÇÃO INFANTIL JOHN LENO CUNHA DA MOTA)	Compra	Novo	Ativo	27/02/2018	186,00	0,00
97322 - ESCADINHA COM 02 DEGRAUS EM AÇO INOX, MARCA MAX MED - (Local Físico: ESCOLA MUNICIPAL DE EDUCAÇÃO INFANTIL JOHN LENO CUNHA DA MOTA)	Compra	Novo	Ativo	27/02/2018	186,00	0,00
97325 - ESCADINHA COM 02 DEGRAUS EM AÇO INOX, MARCA MAX MED - (Local Físico: ESCOLA MUNICIPAL DE EDUCAÇÃO INFANTIL JOHN LENO CUNHA DA MOTA)	Compra	Novo	Ativo	27/02/2018	186,00	0,00
97328 - ESCADINHA COM 02 DEGRAUS EM AÇO INOX, MARCA MAX MED - (Local Físico: ESCOLA MUNICIPAL DE EDUCAÇÃO INFANTIL JOHN LENO CUNHA DA MOTA)	Compra	Novo	Ativo	27/02/2018	186,00	0,00
97710 - LONGARINA C/ ASSENTO E ENCOSTO EM ESTOFADOS C/ 03 LUGARES,"HERGOFLEX"-LSG 210 - (Local Físico: ESCOLA MUNICIPAL DE EDUCAÇÃO INFANTIL JOHN LENO CUNHA DA MOTA)	Compra	Novo	Ativo	24/04/2018	185,00	0,00
97712 - LONGARINA C/ ASSENTO E ENCOSTO EM ESTOFADOS C/ 03 LUGARES,"HERGOFLEX"-LSG 210 - (Local Físico: ESCOLA MUNICIPAL DE EDUCAÇÃO INFANTIL JOHN LENO CUNHA DA MOTA)	Compra	Novo	Ativo	24/04/2018	185,00	0,00
97716 - LONGARINA C/ ASSENTO E ENCOSTO EM ESTOFADOS C/ 03 LUGARES,"HERGOFLEX"-LSG 210 - (Local Físico: ESCOLA MUNICIPAL DE EDUCAÇÃO INFANTIL JOHN LENO CUNHA DA MOTA)	Compra	Novo	Ativo	24/04/2018	185,00	0,00
97718 - LONGARINA C/ ASSENTO E ENCOSTO EM ESTOFADOS C/ 03 LUGARES,"HERGOFLEX"-LSG 210 - (Local Físico: ESCOLA MUNICIPAL DE EDUCAÇÃO INFANTIL JOHN LENO CUNHA DA MOTA)	Compra	Novo	Ativo	24/04/2018	185,00	0,00
422 - CLÍNICA DA FAMÍLIA VEREADOR VIVALDO MENEZES (SESP)					**71.797,46**	**0,00**
5204 - Aparelhos, Equipamentos, Utensílios Médico-odontológico, Laboratorial e Hospitalar					**1.540,00**	**0,00**
7831 - SELADORA, TIPO MANUAL E COM PEDAL, APLICAÇÃO GRAU CIRÚRGICO, CONTROLE DE TERMPERATURA DIGITAL. - AGIR/PROTECT SEAL. - (Local Físico: SESP)	Compra	Novo	Ativo	07/02/2019	1.540,00	0,00
5218 - Máquinas, Utensílios e Equipamentos Diversos					**13.490,00**	**0,00**
8780 - CÂMARA REFRIGERADA VERTICAL P/ARMAZEN. IMUNOLÓGICO, COM CAPAC.P/ 280L,PORTA VIDRO C/4 GAV/OU P-127V-ELBER MEDICAL CVS280 - (Local Físico: SETOR - SALA DE VACINA)	Compra	Novo	Ativo	25/11/2020	12.450,00	0,00
94178 - AR CONDICIONADO 9.000 BTU'S, SPLIT, MARCA "KOMECO" - (Local Físico: SETOR - FARMACIA)	Compra	Novo	Ativo	10/06/2011	1.040,00	0,00
5219 - Equipamentos de Processamento de Dados					**31.149,00**	**0,00**
8422 - TABLET COM TECNOLOGIA DE PROCESSADOR QUAD CORE OU MAIS, MEMÓRIA RAM DE 1GB OU MAIS,ANDROID - MARCA MULTILASER M7S PLUS - (Local Físico: EQ. 06 - ACS - ANA CARLA OLIVEIRA DE JESUS SANTOS - CPF:003.900.575-50)	Compra	Novo	Ativo	29/01/2020	377,00	0,00
8423 - TABLET COM TECNOLOGIA DE PROCESSADOR QUAD CORE OU MAIS, MEMÓRIA RAM DE 1GB OU MAIS,ANDROID - MARCA MULTILASER M7S PLUS - (Local Físico: EQ. 06 - ACS - ANNE KARINE MESSIAS - CPF: 015.413.275 - 60)	Compra	Novo	Ativo	29/01/2020	377,00	0,00
8424 - TABLET COM TECNOLOGIA DE PROCESSADOR QUAD CORE OU MAIS, MEMÓRIA RAM DE 1GB OU MAIS,ANDROID - MARCA MULTILASER M7S PLUS - (Local Físico: EQ. 06 - ACS - ANTONIO NOCLINGTON DE JESES JUNIOR - CPF: 008.308.865-24)	Compra	Novo	Ativo	29/01/2020	377,00	0,00
8425 - TABLET COM TECNOLOGIA DE PROCESSADOR QUAD CORE OU MAIS, MEMÓRIA RAM DE 1GB OU MAIS,ANDROID - MARCA MULTILASER M7S PLUS - (Local Físico: EQ. 06 - ACS - EDINEIDE S. DE LIMA BARBOSA - CPF: 000.830.835 - 70)	Compra	Novo	Ativo	29/01/2020	377,00	0,00
8426 - TABLET COM TECNOLOGIA DE PROCESSADOR QUAD CORE OU MAIS, MEMÓRIA RAM DE 1GB OU MAIS,ANDROID - MARCA MULTILASER M7S PLUS - (Local Físico: EQ. 06 - ACS - ELIS REJANE DOS SANTOS - CPF: 695.557.025 - 00)	Compra	Novo	Ativo	29/01/2020	377,00	0,00

Órgão / Unid.Orç. / Setor / Grupo / Bens	Tipo Entrada	Estado	Situação	Data	Valor	Valor Depreciado
8427 - TABLET COM TECNOLOGIA DE PROCESSADOR QUAD CORE OU MAIS, MEMÓRIA RAM DE 1GB OU MAIS,ANDROID - MARCA MULTILASER M7S PLUS - (Local Físico: EQ. 06 - ACS - JOCIANE MENEZES DE JESUS - CPF: 988.713.745 - 68)	Compra	Novo	Ativo	29/01/2020	377,00	0,00
8428 - TABLET COM TECNOLOGIA DE PROCESSADOR QUAD CORE OU MAIS, MEMÓRIA RAM DE 1GB OU MAIS,ANDROID - MARCA MULTILASER M7S PLUS - (Local Físico: EQ. 06 - ACS - MANOELA BARROS SANTOS TAVARES - CPF: 035.449.725 - 14)	Compra	Novo	Ativo	29/01/2020	377,00	0,00
8429 - TABLET COM TECNOLOGIA DE PROCESSADOR QUAD CORE OU MAIS, MEMÓRIA RAM DE 1GB OU MAIS,ANDROID - MARCA MULTILASER M7S PLUS - (Local Físico: EQ. 06 - ACS - MARINALVA DOS SANTOS - CPF: 660.949.095 - 34)	Compra	Novo	Ativo	29/01/2020	377,00	0,00
8430 - TABLET COM TECNOLOGIA DE PROCESSADOR QUAD CORE OU MAIS, MEMÓRIA RAM DE 1GB OU MAIS,ANDROID - MARCA MULTILASER M7S PLUS - (Local Físico: EQ. 06 - ACS - RAFAELA CLÉCIA SANTOS SILVA - CPF: 006.357.025 - 41)	Compra	Novo	Ativo	29/01/2020	377,00	0,00
8431 - TABLET COM TECNOLOGIA DE PROCESSADOR QUAD CORE OU MAIS, MEMÓRIA RAM DE 1GB OU MAIS,ANDROID - MARCA MULTILASER M7S PLUS - (Local Físico: EQ. 06 - ACS - THALES SIQUEIRA LIMA - CPF: 030.164.315 64)	Compra	Novo	Ativo	29/01/2020	377,00	0,00
8432 - TABLET COM TECNOLOGIA DE PROCESSADOR QUAD CORE OU MAIS, MEMÓRIA RAM DE 1GB OU MAIS,ANDROID - MARCA MULTILASER M7S PLUS - (Local Físico: EQ. 06 - ACS - THAUANA WERENA O. DIAS - CPF; 016.985.105 - 27)	Compra	Novo	Ativo	29/01/2020	377,00	0,00
8433 - TABLET COM TECNOLOGIA DE PROCESSADOR QUAD CORE OU MAIS, MEMÓRIA RAM DE 1GB OU MAIS,ANDROID - MARCA MULTILASER M7S PLUS - (Local Físico: EQ. 06 - ACS - VANICLEIDE DOS SANTOS PASSOS - CPF: 014.234.855 - 48)	Compra	Novo	Ativo	29/01/2020	377,00	0,00
8520 - TABLET COM TECNOLOGIA DE PROCESSADOR QUAD CORE OU MAIS, MEMÓRIA RAM DE 1GB OU MAIS,ANDROID - MARCA MULTILASER M7S PLUS - (Local Físico: EQ. 17 - ACS - ADRIANO DA SILVA SANTOS - CPF: 029.666.165 - 12)	Compra	Novo	Ativo	29/01/2020	377,00	0,00
8521 - TABLET COM TECNOLOGIA DE PROCESSADOR QUAD CORE OU MAIS, MEMÓRIA RAM DE 1GB OU MAIS,ANDROID - MARCA MULTILASER M7S PLUS - (Local Físico: EQ. 17 - ACS - EDILMA ALVES DE M. SANTOS - CPF: 575.298.505 - 63)	Compra	Novo	Ativo	29/01/2020	377,00	0,00
8522 - TABLET COM TECNOLOGIA DE PROCESSADOR QUAD CORE OU MAIS, MEMÓRIA RAM DE 1GB OU MAIS,ANDROID - MARCA MULTILASER M7S PLUS - (Local Físico: EQ. 17 - ACS - ELIANA PEREIRA DE JESUS - CPF: 000.227.365 - 90)	Compra	Novo	Ativo	29/01/2020	377,00	0,00
8523 - TABLET COM TECNOLOGIA DE PROCESSADOR QUAD CORE OU MAIS, MEMÓRIA RAM DE 1GB OU MAIS,ANDROID - MARCA MULTILASER M7S PLUS - (Local Físico: EQ. 17 - ACS - GILMARCIA MELO DA S. CORREA - CPF: 721.036.125 - 15)	Compra	Novo	Ativo	29/01/2020	377,00	0,00
8524 - TABLET COM TECNOLOGIA DE PROCESSADOR QUAD CORE OU MAIS, MEMÓRIA RAM DE 1GB OU MAIS,ANDROID - MARCA MULTILASER M7S PLUS - (Local Físico: EQ. 17 - ACS - HOSANA MACHADO DE LIMA - CPF:584.793.845 - 49)	Compra	Novo	Ativo	29/01/2020	377,00	0,00
8525 - TABLET COM TECNOLOGIA DE PROCESSADOR QUAD CORE OU MAIS, MEMÓRIA RAM DE 1GB OU MAIS,ANDROID - MARCA MULTILASER M7S PLUS - (Local Físico: EQ. 17 - ACS - JOSE RICARDO ROCHA - CPF: 250.694.115 - 00)	Compra	Novo	Ativo	29/01/2020	377,00	0,00
8526 - TABLET COM TECNOLOGIA DE PROCESSADOR QUAD CORE OU MAIS, MEMÓRIA RAM DE 1GB OU MAIS,ANDROID - MARCA MULTILASER M7S PLUS - (Local Físico: EQ. 17 - ACS - MARIA ALVES DE CARVALHO - CPF: 660.927.015 - 53)	Compra	Novo	Ativo	29/01/2020	377,00	0,00
8527 - TABLET COM TECNOLOGIA DE PROCESSADOR QUAD CORE OU MAIS, MEMÓRIA RAM DE 1GB OU MAIS,ANDROID - MARCA MULTILASER M7S PLUS - (Local Físico: EQ. 17 - ACS - MARIA JOSE A. NUNES - CPF:890.968.195 - 00)	Compra	Novo	Ativo	29/01/2020	377,00	0,00
8528 - TABLET COM TECNOLOGIA DE PROCESSADOR QUAD CORE OU MAIS, MEMÓRIA RAM DE 1GB OU MAIS,ANDROID - MARCA MULTILASER M7S PLUS - (Local Físico: EQ. 17 - ACS - MARIA MONICA DE A. ALMEIDA - CPF:893.892.395 - 91)	Compra	Novo	Ativo	29/01/2020	377,00	0,00

Órgão / Unid.Orç. / Setor / Grupo / Bens	Tipo Entrada	Estado	Situação	Data	Valor	Valor Depreciado
8529 - TABLET COM TECNOLOGIA DE PROCESSADOR QUAD CORE OU MAIS, MEMÓRIA RAM DE 1GB OU MAIS,ANDROID - MARCA MULTILASER M7S PLUS - (Local Físico: EQ. 17 - ACS - MARTA MARIA DE L. MARTIRES - CPF: 002.393.745 92)	Compra	Novo	Ativo	29/01/2020	377,00	0,00
8530 - TABLET COM TECNOLOGIA DE PROCESSADOR QUAD CORE OU MAIS, MEMÓRIA RAM DE 1GB OU MAIS,ANDROID - MARCA MULTILASER M7S PLUS - (Local Físico: EQ. 17 - ACS - SORAYA SOARES DA CRUZ - CPF:015.756.135 - 65)	Compra	Novo	Ativo	29/01/2020	377,00	0,00
92935 - COMPUTADOR DESKTOP C/ 4 NÚCLEOS, PLACA MÃE, MEMÓRIA DDR 2.800MHZ, 26 B MEMÓRIA, PLACA DE REDE PCI WIRELESS 802-11G, HD 5 - (Local Físico: CONSULTÓRIO ODONTÓLOGICO)	Compra	Novo	Ativo	23/06/2010	1.670,00	0,00
92942 - COMPUTADOR DESKTOP C/ 4 NÚCLEOS, PLACA MÃE, MEMÓRIA DDR 2.800MHZ, 26 B MEMÓRIA, PLACA DE REDE PCI WIRELESS 802-11G, HD 5 - (Local Físico: SETOR: FARMACIA)	Compra	Novo	Ativo	23/06/2010	1.670,00	0,00
93014 - MONITOR "LG" - LCD 18" - (Local Físico: SETOR: MARCAÇÃO DE EXAMES)	Compra	Novo	Ativo	23/06/2010	430,00	0,00
93031 - MONITOR "LG" - LCD 18" - (Local Físico: SETOR: MARCAÇÃO DE EXAMES)	Compra	Novo	Ativo	23/06/2010	430,00	0,00
93046 - IMPRESSORA LEXMARK E-360 DN ST- 2 - (Local Físico: SETOR: RECEPÇÃO)	Compra	Novo	Ativo	17/06/2010	1.390,00	0,00
93511 - MONITOR LCD "SAMSUNG" - 15" - (Local Físico: CONSULTÓRIO MÉDICO Nº 06)	Compra	Novo	Ativo	28/10/2010	369,00	0,00
94529 - COMPUTADOR C/04 NUCELOS PROCESSADOR VELOC. DE CADA NUCELO 2,80 GHZ FSB 1333 MHZ CAÇHE 1.2 4MB "ACCEPT" - (Local Físico: SETOR: MARCAÇÃO DE EXAMES)	Compra	Novo	Ativo	08/02/2012	1.485,00	0,00
94543 - COMPUTADOR C/04 NUCELOS PROCESSADOR VELOC. DE CADA NUCELO 2,80 GHZ FSB 1333 MHZ CAÇHE 1.2 4MB "ACCEPT" - (Local Físico: SETOR: MARCAÇÃO DE EXAMES)	Compra	Novo	Ativo	08/02/2012	1.595,00	0,00
94563 - MONITOR - LCD "LG" - 18,5" - (Local Físico: CONSULTÓRIO ODONTÓGICO)	Compra	Novo	Ativo	08/02/2012	400,00	0,00
94571 - MONITOR - LCD "LG" - 18,5" - (Local Físico: CONSULTÓRIO ODONTOLOGICO)	Compra	Novo	Ativo	08/02/2012	400,00	0,00
94595 - IMPRESSORA LASER MONOCROMATICA "LEXMARK" E-360DN - (Local Físico: CONSULTÓRIO MÉDICO Nº 06)	Compra	Novo	Ativo	02/03/2012	890,00	0,00
96048 - COMPUTADOR POSITIVO CORE 13, 4GB MEM, C/ MOUSE USB E TECLADO USB. - (Local Físico: SETOR: RECEPÇÃO)	Compra	Novo	Ativo	22/06/2016	1.950,00	0,00
96050 - COMPUTADOR POSITIVO CORE 13, 4GB MEM, C/ MOUSE USB E TECLADO USB. - (Local Físico: SETOR: RECEPÇÃO DO DENTISTA)	Compra	Novo	Ativo	22/06/2016	1.950,00	0,00
96065 - COMPUTADOR POSITIVO CORE 13, 4GB MEM, C/ MOUSE USB E TECLADO USB. - (Local Físico: CONSULTÓRIO ODONTÓLOGICO)	Compra	Novo	Ativo	22/06/2016	1.950,00	0,00
96082 - MONITOR "POSITIVO" LCD - 18,5 LED - (Local Físico: SETOR: RECEPÇÃO DO DENTISTA)	Compra	Novo	Ativo	22/06/2016	400,00	0,00
96085 - IMPRESSORA LASER MULTIFUNCIONAL "SAMSUNG" - (Local Físico: SALA DA DIRETORA)	Compra	Novo	Ativo	22/06/2016	999,00	0,00
97179 - COMPUTADOR DESKTOP, CARACTERISTICA MINIMA: MARCA "BRAZIL PC" 13 OU AMD A 10 OU SUPERIOR, 500 GB, MEMÓRIA RAM 4GB, DDR3, - (Local Físico: CONSULTÓRIO MÉDICO Nº 02)	Compra	Novo	Ativo	15/02/2018	1.500,00	0,00
97180 - COMPUTADOR DESKTOP, CARACTERISTICA MINIMA: MARCA "BRAZIL PC" 13 OU AMD A 10 OU SUPERIOR, 500 GB, MEMÓRIA RAM 4GB, DDR3, - (Local Físico: CONSULTÓRIO MÉDICO Nº 06)	Compra	Novo	Ativo	15/02/2018	1.500,00	0,00
97181 - COMPUTADOR DESKTOP, CARACTERISTICA MINIMA: MARCA "BRAZIL PC" 13 OU AMD A 10 OU SUPERIOR, 500 GB, MEMÓRIA RAM 4GB, DDR3, - (Local Físico: CONSULTÓRIO MÉDICO Nº 07)	Compra	Novo	Ativo	15/02/2018	1.500,00	0,00
5224 - Mobiliário Em Geral					**1.830,00**	**0,00**
96776 - MESA DE MAYO, "MAX M' - (Local Físico: C.S.F. SESP - SALA DA ENFERMEIRA)	Compra	Novo	Ativo	23/11/2016	230,00	0,00
97280 - MESA DE EXAME COM GABINETE COM PORTAS E GAVETAS, MATERIAL EM AÇO/FERRO PINTADO, POSIÇÃO DO LEITO MÓVEL E COM SUPORTE P - (Local Físico: C.S.F.- SESP)	Compra	Novo	Ativo	27/02/2018	1.600,00	0,00
5243 - Bens Informática					**10.070,00**	**0,00**

Órgão / Unid.Orç. / Setor / Grupo / Bens	Tipo Entrada	Estado	Situação	Data	Valor	Valor Depreciado
8632 - MICROCOMPUTADOR DESKTOP (COMPLETO) MARCA/MODELO: BRAZIL PC HOME/OFFICE - MICROBPCHO I5 CORE I5 7400/4GB DDR4 - CONF DESC CONJUGADO COM MONITOR "ACER" - 19,5" - (Local Físico: SETOR: RECEPÇÃO)	Compra	Novo	Ativo	18/02/2020	2.930,00	0,00
8636 - MICROCOMPUTADOR DESKTOP (COMPLETO) COM MONITOR, TECLADO E MOUSE - MARCA/MODELO: POSITIVO MASTER D2200 LG 20M37AA - (Local Físico: SETOR - RECEPÇÃO)	Compra	Novo	Ativo	21/02/2020	2.380,00	0,00
8637 - MICROCOMPUTADOR DESKTOP (COMPLETO) COM MONITOR, TECLADO E MOUSE - MARCA/MODELO: POSITIVO MASTER D2200 LG 20M37AA - (Local Físico: CONSULTÓRIO Nº 01)	Compra	Novo	Ativo	21/02/2020	2.380,00	0,00
8638 - MICROCOMPUTADOR DESKTOP (COMPLETO) COM MONITOR, TECLADO E MOUSE - MARCA/MODELO: POSITIVO MASTER D2200 LG 20M37AA - (Local Físico: SALA DE ACOLHIMENTO)	Compra	Novo	Ativo	21/02/2020	2.380,00	0,00
5299 - Outros Materiais Permanentes					**13.718,46**	**0,00**
93973 - AUTOCLAVE VERTICAL CS-75 - CAP. 75 LITROS - (Local Físico: SESP - SALA DE ESTERILIZAÇÃO)	Compra	Novo	Ativo	23/11/2010	7.500,00	0,00
95488 - COMPRESSOR DE AR "AIRMAX" 12..100 L, 220 V , COM FILTRO DE AR P/ EQUIPAMENTO ODONTOLOGICO - (Local Físico: SESP)	Compra	Novo	Ativo	06/03/2015	3.093,46	0,00
96754 - NEBULIZADOR HOSPITALAR C/ 04 SAÍDAS, "MARCA MEDICATE" - (Local Físico: SESP)	Compra	Novo	Ativo	17/11/2016	1.490,00	0,00
97168 - FOTOPOLIMERIZADOR ULTRALIGHT III, SANDERS - (Local Físico: SESP)	Compra	Novo	Ativo	09/02/2018	440,00	0,00
97170 - FOTOPOLIMERIZADOR ULTRALIGHT III, SANDERS - (Local Físico: SESP)	Compra	Novo	Ativo	09/02/2018	440,00	0,00
97323 - ESCADINHA COM 02 DEGRAUS EM AÇO INOX, MARCA MAX MED - (Local Físico: C.S.F. - SESP)	Compra	Novo	Ativo	27/02/2018	186,00	0,00
97668 - BEBEDOURO PURIFICADOR/REFRIGERAÇÃO ADULTO/INFANTIL, EM AÇO PINTADO, MARCA BEGEL - (Local Físico: SETOR: SALA DE ESPERA - 1)	Compra	Novo	Ativo	16/04/2018	569,00	0,00
336 - CLINICA DE FISIOTERAPIA - DR. GERALDO TELES					**12.866,45**	**0,00**
5206 - Aparelhos e Utensílios Domésticos					**600,00**	**0,00**
557 - REFRIGERADOR 293 LITROS 01 PORTA 127 VOLTES	Compra	Novo	Ativo	01/01/2003	600,00	0,00
5218 - Máquinas, Utensílios e Equipamentos Diversos					**1.400,00**	**0,00**
97064 - RELOGIO ELETRONICO DE PONTO IDCLASS CONTROLID MULT	Compra	Novo	Ativo	17/11/2017	1.400,00	0,00
5219 - Equipamentos de Processamento de Dados					**5.099,00**	**0,00**
92993 - MONITOR "LG" - LCD 18"	Compra	Novo	Ativo	23/06/2010	430,00	0,00
94006 - COMPUTADOR DESKTOP 4 NÚCLEOS, PLACA MÃE, MEMÓRIA DDR 2, 800 MHZ,2 GB MEMÓRIA, PLACA DE REDE PCI WIRELESS 802.11G, HD 500	Compra	Novo	Ativo	16/12/2010	1.709,00	0,00
94521 - COMPUTADOR C/04 NUCELOS PROCESSADOR VELOC. DE CADA NUCELO 2,80 GHZ FSB 1333 MHZ CAÇHE 1.2 4MB "ACCEPT"	Compra	Novo	Ativo	08/02/2012	1.485,00	0,00
94551 - MONITOR - LCD "LG" - 18,5"	Compra	Novo	Ativo	08/02/2012	400,00	0,00
94587 - NOBREAK 600/700 VA DE POTENCIA NOMINAL MICROPROCESSADO, RECARGA AUTOMATICA DAS BATERIAS, TOMADAS 04, "APC"	Compra	Novo	Ativo	08/02/2012	185,00	0,00
94602 - IMPRESSORA LASER MONOCROMATICA "LEXMARK" E-360DN	Compra	Novo	Ativo	02/03/2012	890,00	0,00
5224 - Mobiliário Em Geral					**388,95**	**0,00**
92890 - MESA SECRETÁRIA EM "L", MED. 1,60 X 0,70 X 0,74M E 0,90 X 0,70 X 0,70 COM 03 GAVETAS, MARCA VALOX	Compra	Novo	Ativo	28/06/2010	388,95	0,00
5299 - Outros Materiais Permanentes					**5.378,50**	**0,00**
94095 - BEBEDOURO ELÉTRICO "LIBEL HERMÉTICO" STILO AZUL - 127V	Compra	Novo	Ativo	10/05/2011	419,50	0,00

Órgão / Unid.Orç. / Setor / Grupo / Bens	Tipo Entrada	Estado	Situação	Data	Valor	Valor Depreciado
96986 - ULTRA-SOM FISIO 1 MHZ, MARCA " SONOMED IV CARCI"	Compra	Novo	Ativo	04/10/2017	2.137,50	0,00
96987 - ULTRA-SOM FISIO 1MHZ MARCA "SONIC COMPACT", HTM	Compra	Novo	Ativo	04/10/2017	2.821,50	0,00
370 - CONSULTORIO DE ENFERMAGEM					**3.418,45**	**0,00**
5218 - Máquinas, Utensílios e Equipamentos Diversos					**999,00**	**0,00**
96491 - AR CONDICIONADO SPLIT - 7.000 BTU"S - MARCA "ELGIN"	Compra	Novo	Ativo	11/08/2016	999,00	0,00
5219 - Equipamentos de Processamento de Dados					**185,00**	**0,00**
94573 - NOBREAK 600/700 VA DE POTENCIA NOMINAL MICROPROCESSADO, RECARGA AUTOMATICA DAS BATERIAS, TOMADAS 04, "APC"	Compra	Novo	Ativo	08/02/2012	185,00	0,00
5224 - Mobiliário Em Geral					**1.141,45**	**0,00**
95375 - CADEIRA FIXA, COM ESTOFADO	Compra	Novo	Ativo	09/12/2014	62,45	0,00
95842 - MESA PARA COMPUTADOR C/ BASE EM AÇO/FERRO PINTADO, CONFECCIONADO EM MADEIRA MDF, COM 03 GAVETAS C/ SUPORTE P/ CPU - "MO	Compra	Novo	Ativo	23/05/2016	219,00	0,00
95964 - MESA GINECOLOGICA EM AÇO - "MAX MED"	Compra	Novo	Ativo	02/06/2016	520,00	0,00
96380 - CADEIRA GIRATORIA SEM BRAÇO, MARCA "VIANFLEX'	Compra	Novo	Ativo	06/07/2016	110,00	0,00
96773 - MESA DE MAYO, "MAX M'	Compra	Novo	Ativo	23/11/2016	230,00	0,00
5299 - Outros Materiais Permanentes					**1.093,00**	**0,00**
96033 - FOCO GINECOLOGICO CLINICO, MARCA MEDPEJ	Compra	Novo	Ativo	20/06/2016	200,00	0,00
96532 - ESCADINHA C/ 02 DEGRAUS EM AÇO INOXIDÁVEL	Compra	Novo	Ativo	13/09/2016	160,00	0,00
96678 - ARMARIO VITRINE EM AÇO COM PINTURA EPOXI C/ 02 PORTAS, LATERAIS DE VIDRO "MAX MED'	Compra	Novo	Ativo	04/11/2016	355,00	0,00
96936 - ARMARIO DE AÇO C/ 02 PORTAS E 04 PRATELEIRAS, MARCA "PANDIM"	Compra	Novo	Ativo	15/08/2017	378,00	0,00
371 - CONSULTORIO MEDICO					**3.985,45**	**0,00**
5218 - Máquinas, Utensílios e Equipamentos Diversos					**999,00**	**0,00**
96395 - AR CONDICIONADO SPLIT - 7.000 BTU'S, MARCA "ELGIN"	Compra	Novo	Ativo	05/07/2016	999,00	0,00
5224 - Mobiliário Em Geral					**2.471,45**	**0,00**
95373 - CADEIRA FIXA, COM ESTOFADO	Compra	Novo	Ativo	09/12/2014	62,45	0,00
96342 - CADEIRA GIRATORIA SEM BRAÇO, MARCA "VIANFLEX"	Compra	Novo	Ativo	06/07/2016	110,00	0,00
96785 - MESA DE MAYO, "MAX M'	Compra	Novo	Ativo	23/11/2016	230,00	0,00
96861 - MESA DE EXAMES EM AÇO, PINTURA EPOXI, LEITO MÓVEL COM SUPORTE PARA PAPEL, GABINETE COM PORTA E GAVETAS, MARCA "CAUMAQ"	Compra	Novo	Ativo	12/12/2016	1.480,00	0,00
97018 - MESA PARA ESCRITORIO EM FORMATO DE "L", C/ 03 GAVETAS, MARCA "PANDIM"	Compra	Novo	Ativo	08/11/2017	589,00	0,00
5299 - Outros Materiais Permanentes					**515,00**	**0,00**
96529 - ESCADINHA C/ 02 DEGRAUS EM AÇO INOXIDÁVEL	Compra	Novo	Ativo	13/09/2016	160,00	0,00
96679 - ARMARIO VITRINE EM AÇO COM PINTURA EPOXI C/ 02 PORTAS, LATERAIS DE VIDRO "MAX MED'	Compra	Novo	Ativo	04/11/2016	355,00	0,00
97 - CONTABILIDADE					**21.181,00**	**0,00**
5218 - Máquinas, Utensílios e Equipamentos Diversos					**2.500,00**	**0,00**

Órgão / Unid.Orç. / Setor / Grupo / Bens	Tipo Entrada	Estado	Situação	Data	Valor	Valor Depreciado
92623 - AR CONDICIONADO SPLIT WALL, MARCA YORK - CAP. 18.000 BTU' S	Compra	Novo	Ativo	18/02/2009	2.500,00	0,00
5219 - Equipamentos de Processamento de Dados					**15.505,00**	**0,00**
92977 - SWITCH 24P 10/100/1000 DGS-1024D D-LINK	Compra	Novo	Ativo	28/06/2010	1.195,00	0,00
93050 - SWITCH 24P 10/100/1000 DGS-1024D D-LINK	Compra	Novo	Ativo	28/06/2010	1.195,00	0,00
93994 - COMPUTADOR DESKTOP 4 NÚCLEOS, PLACA MÃE, MEMÓRIA DDR 2, 800 MHZ,2 GB MEMÓRIA, PLACA DE REDE PCI WIRELESS 802.11G, HD 500	Compra	Novo	Ativo	16/12/2010	1.709,00	0,00
94009 - MONITOR LCD "AOC" - 18"	Compra	Novo	Ativo	16/12/2010	391,00	0,00
94576 - NOBREAK 600/700 VA DE POTENCIA NOMINAL MICROPROCESSADO, RECARGA AUTOMATICA DAS BATERIAS, TOMADAS 04, "APC"	Compra	Novo	Ativo	08/02/2012	185,00	0,00
95968 - NOBREAK BMI MAXXI POWER - 1.000VA BIV/115V, PRETO	Compra	Novo	Ativo	14/06/2016	490,00	0,00
95976 - NOBREAK BMI MAXXI POWER - 1.000VA BIV/115V, PRETO	Compra	Novo	Ativo	14/06/2016	490,00	0,00
96052 - COMPUTADOR POSITIVO CORE 13, 4GB MEM, C/ MOUSE USB E TECLADO USB.	Compra	Novo	Ativo	22/06/2016	1.950,00	0,00
96056 - COMPUTADOR POSITIVO CORE 13, 4GB MEM, C/ MOUSE USB E TECLADO USB.	Compra	Novo	Ativo	22/06/2016	1.950,00	0,00
96057 - COMPUTADOR POSITIVO CORE 13, 4GB MEM, C/ MOUSE USB E TECLADO USB.	Compra	Novo	Ativo	22/06/2016	1.950,00	0,00
96062 - COMPUTADOR POSITIVO CORE 13, 4GB MEM, C/ MOUSE USB E TECLADO USB.	Compra	Novo	Ativo	22/06/2016	1.950,00	0,00
96070 - MONITOR "POSITIVO" LCD - 18,5 LED	Compra	Novo	Ativo	22/06/2016	400,00	0,00
96078 - MONITOR "POSITIVO" LCD - 18,5 LED	Compra	Novo	Ativo	22/06/2016	400,00	0,00
96080 - MONITOR "POSITIVO" LCD - 18,5 LED	Compra	Novo	Ativo	22/06/2016	400,00	0,00
96437 - IMPRESSORA LASER MONOCROMATICA MARCA "HP"	Compra	Novo	Ativo	27/07/2016	850,00	0,00
5224 - Mobiliário Em Geral					**903,50**	**0,00**
1003 - MESA EM MADEIRA	Compra	Novo	Ativo	01/01/2003	50,00	0,00
1321 - CADEIRA TIPO SECRETARIA GIRATORIA	Compra	Novo	Ativo	24/01/2004	135,00	0,00
1823 - CADEIRA GIRATÓRIA S/ BRAÇOS, MARCA MARTINUCCI	Compra	Novo	Ativo	30/12/2005	198,00	0,00
1828 - CADEIRA GIRATÓRIA S/ BRAÇOS, MARCA MARTINUCCI	Compra	Novo	Ativo	30/12/2005	198,00	0,00
95254 - CADEIRA GIRATORIA SEM BRAÇOS C/ ESTOFADO NO ASSENTO E ENCOSTO "VIANFLEX"	Compra	Novo	Ativo	21/07/2014	103,50	0,00
95837 - MESA PARA COMPUTADOR C/ BASE EM AÇO/FERRO PINTADO, CONFECCIONADO EM MADEIRA MDF, COM 03 GAVETAS C/ SUPORTE P/ CPU - "MO	Compra	Novo	Ativo	23/05/2016	219,00	0,00
5299 - Outros Materiais Permanentes					**2.272,50**	**0,00**
607 - ARMARIO COM PORTA TN - 15	Compra	Novo	Ativo	01/01/2003	220,00	0,00
1523 - BIROU MED. 1,20X0,60 C/ 02 GAVETAS, MARCA MARTINUCCI	Compra	Novo	Ativo	30/12/2005	275,00	0,00
94051 - NO-BREAK - 600VA, MONO	Compra	Novo	Ativo	27/12/2010	198,00	0,00
94054 - CALCULADORA DE IMPRESSÃO HR-100 "CASIO"	Compra	Novo	Ativo	01/07/2010	98,00	0,00
94065 - BEBEDOURO ELÉTRICO "LIBEL HERMÉTICO", STILO AZUL- 127V	Compra	Novo	Ativo	10/05/2011	419,50	0,00
94290 - CALCULADORA DE IMPRESSÃO C/ CONV.-06, HR-100 "CASIO"	Compra	Novo	Ativo	16/08/2011	140,00	0,00

Órgão / Unid.Orç. / Setor / Grupo / Bens	Tipo Entrada	Estado	Situação	Data	Valor	Valor Depreciado
97675 - LEITOR CÓDIGO DE BARRAS BOLETO, MAXY SCAN LI PROFISSIONAL, "CIS"	Compra	Novo	Ativo	20/04/2018	922,00	0,00
404 - COORDENACAO DO PSF					**69.250,00**	**0,00**
5299 - Outros Materiais Permanentes					**69.250,00**	**0,00**
94918 - VEÍCULO "FIESTA" -1.0L, FLEX, 5/P, RENAVAM: 000159923, CHASSI: 9BFZF55A4E8097903, COMBUSTIVEL: ALCOOL/GASOLINA, COR: 023	Compra	Novo	Ativo	04/06/2014	32.500,00	0,00
96924 - VEÍCULO, FIAT/MOBI LIKE, ANO FAB./ANO MOD. 2017/2018, COR BRANCA, BI COMBUSTIVEL, CAPACIDADE/POT./CIL: 5 P/ 75 CV/ 1000,	Compra	Novo	Ativo	08/04/2017	36.750,00	0,00
240 - COPA					**6.015,42**	**0,00**
5203 - Aparelhos e Equipamentos de Comunicação					**38,00**	**0,00**
1808 - APARELHO TELEFÔNICO INTELBRAS PREMIUM PÉROLA	Compra	Novo	Ativo	27/10/2005	38,00	0,00
5206 - Aparelhos e Utensílios Domésticos					**4.110,52**	**0,00**
12074 - REFRIGERADOR CONSUL 28 LT BRANCO CR	Compra	Novo	Ativo	26/10/2007	996,52	0,00
96012 - GELADEIRA COM 01 PORTA - CAP. 239 LT - MARCA CONSUL	Compra	Novo	Ativo	16/06/2016	1.040,00	0,00
96983 - FOGÃO INDUSTRIAL C/ 06 BOCAS E FORNO PEQUENO, MARCA ITAJOBI	Compra	Novo	Ativo	25/08/2017	1.200,00	0,00
97263 - FORNO MICRO-ONDAS CAP - 30 LITROS, VOLT. 110 VOLTS, MARCA "LG" MODELO MS- 3052 R	Compra	Novo	Ativo	16/02/2018	437,00	0,00
97265 - FORNO MICRO-ONDAS CAP - 30 LITROS, VOLT. 110 VOLTS, MARCA "LG" MODELO MS- 3052 R	Compra	Novo	Ativo	16/02/2018	437,00	0,00
5224 - Mobiliário Em Geral					**235,00**	**0,00**
596 - CADEIRA EM VENIL	Compra	Novo	Ativo	01/01/2003	31,00	0,00
597 - CADEIRA EM VENIL	Compra	Novo	Ativo	01/01/2003	31,00	0,00
598 - CADEIRA EM VENIL	Compra	Novo	Ativo	01/01/2003	31,00	0,00
599 - CADEIRA EM VENIL	Compra	Novo	Ativo	01/01/2003	31,00	0,00
601 - CADEIRA EM VENIL	Compra	Novo	Ativo	01/01/2003	31,00	0,00
602 - PÉ DE MESA	Compra	Novo	Ativo	01/01/2003	45,00	0,00
794 - CADEIRA FIXA EM TECIDO	Compra	Novo	Ativo	01/01/2003	35,00	0,00
5299 - Outros Materiais Permanentes					**1.631,90**	**0,00**
559 - CONJELADOR 310 LITROS 110 VOLTES	Compra	Novo	Ativo	01/01/2003	894,00	0,00
93966 - LIQUIDIFICADOR "CADENCE BIANCO"	Compra	Novo	Ativo	11/11/2010	49,90	0,00
94093 - LIQUIDIFICADOR "CADENCENERO" -320W - 110V	Compra	Novo	Ativo	10/05/2011	96,00	0,00
94293 - LIQUIDIFICADOR INDUSTRIAL- CAP. 02 LITROS - 110 VOLTS	Compra	Novo	Ativo	31/08/2011	592,00	0,00
372 - CORREDOR					**4.299,80**	**0,00**
5218 - Máquinas, Utensílios e Equipamentos Diversos					**1.400,00**	**0,00**
97073 - RELOGIO ELETRONICO DE PONTO IDCLASS CONTROLID MULT	Compra	Novo	Ativo	17/11/2017	1.400,00	0,00
5299 - Outros Materiais Permanentes					**2.899,80**	**0,00**
1890 - EXTINTOR COM ÁGUA PRESSURIZADA , CAPACIDADE PARA 10 L, COM CARGA E SUPORTE	Compra	Novo	Ativo	26/12/2005	90,00	0,00

Órgão / Unid.Orç. / Setor / Grupo / Bens	Tipo Entrada	Estado	Situação	Data	Valor	Valor Depreciado
95354 - EXTINTOR DE INCENDIO - ABC - PÓ - CAP. 06 KG	Compra	Novo	Ativo	24/11/2014	170,00	0,00
95422 - LONGARINA C/ 03 LUGARES, ASSENTO E ENCOSTO EM POLIPROPILENO	Compra	Novo	Ativo	09/12/2014	164,90	0,00
95423 - LONGARINA C/ 03 LUGARES, ASSENTO E ENCOSTO EM POLIPROPILENO	Compra	Novo	Ativo	09/12/2014	164,90	0,00
96142 - LONGARINA C/ 03 LUGARES ASSENTO E ENCOSTO ESTOFADO, MARCA "VIANFLEX"	Compra	Novo	Ativo	06/06/2016	210,00	0,00
96147 - LONGARINA C/ 03 LUGARES ASSENTO E ENCOSTO ESTOFADO, MARCA "VIANFLEX"	Compra	Novo	Ativo	06/06/2016	210,00	0,00
96153 - LONGARINA C/ 03 LUGARES ASSENTO E ENCOSTO ESTOFADO, MARCA "VIANFLEX"	Compra	Novo	Ativo	06/06/2016	210,00	0,00
96157 - LONGARINA C/ 03 LUGARES ASSENTO E ENCOSTO ESTOFADO, MARCA "VIANFLEX"	Compra	Novo	Ativo	06/06/2016	210,00	0,00
96162 - LONGARINA C/ 03 LUGARES ASSENTO E ENCOSTO ESTOFADO, MARCA "VIANFLEX"	Compra	Novo	Ativo	06/06/2016	210,00	0,00
96170 - LONGARINA C/ 03 LUGARES ASSENTO E ENCOSTO ESTOFADO, MARCA "VIANFLEX"	Compra	Novo	Ativo	06/06/2016	210,00	0,00
96178 - LONGARINA C/ 03 LUGARES ASSENTO E ENCOSTO ESTOFADO, MARCA "VIANFLEX"	Compra	Novo	Ativo	06/06/2016	210,00	0,00
96180 - LONGARINA C/ 03 LUGARES ASSENTO E ENCOSTO ESTOFADO, MARCA "VIANFLEX"	Compra	Novo	Ativo	06/06/2016	210,00	0,00
96192 - LONGARINA C/ 03 LUGARES ASSENTO E ENCOSTO ESTOFADO, MARCA "VIANFLEX"	Compra	Novo	Ativo	06/06/2016	210,00	0,00
96197 - LONGARINA C/ 03 LUGARES ASSENTO E ENCOSTO EM ESTOFADO, MARCA "VIANFLEX"	Compra	Novo	Ativo	06/07/2016	210,00	0,00
96201 - LONGARINA C/ 03 LUGARES ASSENTO E ENCOSTO EM ESTOFADO, MARCA "VIANFLEX"	Compra	Novo	Ativo	06/07/2016	210,00	0,00
310 - CORREDOR (CIRCULAÇÃO - 01)					**1.186,00**	**0,00**
5299 - Outros Materiais Permanentes					**1.186,00**	**0,00**
93779 - EXTINTOR DE INCÊNDIO - CAP. 6 KG	Compra	Novo	Ativo	28/10/2010	365,00	0,00
93784 - EXTINTOR DE INCÊNDIO	Compra	Novo	Ativo	28/10/2010	104,00	0,00
95111 - LONGARINA COM BRAÇO. 03 LUGARES E ASSENTO C/ ESTOFADO	Compra	Novo	Ativo	01/07/2014	239,00	0,00
95112 - LONGARINA COM BRAÇO. 03 LUGARES E ASSENTO C/ ESTOFADO	Compra	Novo	Ativo	01/07/2014	239,00	0,00
95113 - LONGARINA COM BRAÇO. 03 LUGARES E ASSENTO C/ ESTOFADO	Compra	Novo	Ativo	01/07/2014	239,00	0,00
320 - CORREDOR (CIRCULAÇÃO - 02)					**314,00**	**0,00**
5299 - Outros Materiais Permanentes					**314,00**	**0,00**
93782 - EXTINTOR DE INCÊNDIO	Compra	Novo	Ativo	28/10/2010	104,00	0,00
96140 - LONGARINA C/ 03 LUGARES ASSENTO E ENCOSTO ESTOFADO, MARCA "VIANFLEX"	Compra	Novo	Ativo	06/06/2016	210,00	0,00
239 - CPD					**262.748,79**	**0,00**
5203 - Aparelhos e Equipamentos de Comunicação					**76,00**	**0,00**
1809 - APARELHO TELEFÔNICO INTELBRAS PREMIUM PÉROLA	Compra	Novo	Ativo	27/10/2005	38,00	0,00
1811 - APARELHO TELEFÔNICO INTELBRAS PREMIUM PÉROLA	Compra	Novo	Ativo	27/10/2005	38,00	0,00
5206 - Aparelhos e Utensílios Domésticos					**900,00**	**0,00**
92851 - REFRIGERADOR DOMÉSTICO - CAP. 260 LITROS, MARCA DAKO	Compra	Novo	Ativo	28/06/2010	900,00	0,00
5217 - Equipamentos Para Áudio, Vídeo e Foto					**350,00**	**0,00**
94275 - CAMÊRA DIGITAL "FUJIFILM" - FINEPIX - AV-150	Compra	Novo	Ativo	21/07/2011	350,00	0,00
5218 - Máquinas, Utensílios e Equipamentos Diversos					**1.475,00**	**0,00**

Órgão / Unid.Orç. / Setor / Grupo / Bens	Tipo Entrada	Estado	Situação	Data	Valor	Valor Depreciado
94629 - AR CONDICIONADO SPLIT, MARCA "GREEN" - 12.000 BTU'S	Compra	Novo	Ativo	12/04/2012	1.475,00	0,00
5219 - Equipamentos de Processamento de Dados					**153.453,89**	**0,00**
590 - IMPRESSORA MAT LX 300	Compra	Novo	Ativo	01/01/2003	650,00	0,00
1352 - IMPRESSORA MATRICIAL LX 300 80C 110 NUMERO DE SERIE: CDUM150601 + CABO IMPRESSORA BID RFE. - CC304TA1-6	Compra	Novo	Ativo	27/02/2004	1.036,00	0,00
92617 - MICRO COMPUTADOR "ATLON"	Compra	Novo	Ativo	09/02/2009	2.419,00	0,00
92618 - IMPRESSORA LASER "HP" - 1005	Compra	Novo	Ativo	09/02/2009	590,00	0,00
92619 - MICRO COMPUTADOR "ATLON"	Compra	Novo	Ativo	09/02/2009	1.231,00	0,00
92760 - MONITOR 9365 WA, "AOC" 18' 5	Compra	Novo	Ativo	30/12/2009	513,00	0,00
92764 - NOBREAK 'STAY'- 600, 115/115 PT/PTA	Compra	Novo	Ativo	30/12/2009	235,00	0,00
92793 - IMPRESSORA "LEXMARK" E-360 DN ST2	Compra	Novo	Ativo	17/06/2010	1.390,00	0,00
92805 - COMPUTADOR DESKTOP C/ 4 NÚCLEOS, PLACA MÃE, MEMÓRIA DDR 2.800 MHZ, 26B MEMÓRIA, PLACA DE REDE PCI WIRELESS 802-11G, HD 5	Compra	Novo	Ativo	23/06/2010	1.670,00	0,00
92806 - COMPUTADOR DESKTOP C/ 4 NÚCLEOS, PLACA MÃE, MEMÓRIA DDR 2.800 MHZ, 26B MEMÓRIA, PLACA DE REDE PCI WIRELESS 802-11G, HD 5	Compra	Novo	Ativo	23/06/2010	1.670,00	0,00
92807 - COMPUTADOR DESKTOP C/ 4 NÚCLEOS, PLACA MÃE, MEMÓRIA DDR 2.800MHZ, 26 B MEMÓRIA, PLACA DE REDE PCI WIRELESS 802-11G, HD 5	Compra	Novo	Ativo	23/06/2010	1.670,00	0,00
92808 - MONITOR "LG" - LCD 18"	Compra	Novo	Ativo	23/06/2010	430,00	0,00
92810 - MONITOR "LG" - LCD 18"	Compra	Novo	Ativo	23/06/2010	430,00	0,00
92815 - IMPRESSORA LEXMARK E-360 DN ST- 2	Compra	Novo	Ativo	17/06/2010	1.390,00	0,00
92823 - IMPRESSORA LEXMARK E-360 DN ST- 2	Compra	Novo	Ativo	17/06/2010	1.390,00	0,00
92833 - IMPRESSORA LEXMARK E-360 DN ST- 2	Compra	Novo	Ativo	17/06/2010	1.390,00	0,00
92837 - IMPRESSORA LEXMARK E-360 DN ST- 2	Compra	Novo	Ativo	17/06/2010	1.390,00	0,00
92839 - COMPUTADOR DESKTOP C/ 4 NÚCLEOS, PLACA MÃE, MEMÓRIA DDR 2.800MHZ, 26 B MEMÓRIA, PLACA DE REDE PCI WIRELESS 802-11G, HD 5	Compra	Novo	Ativo	23/06/2010	1.670,00	0,00
92842 - MONITOR "LG" - LCD 18"	Compra	Novo	Ativo	23/06/2010	430,00	0,00
92846 - IMPRESSORA LEXMARK E-360 DN ST- 2	Compra	Novo	Ativo	17/06/2010	1.390,00	0,00
92861 - COMPUTADOR DESKTOP C/ 4 NÚCLEOS, PLACA MÃE, MEMÓRIA DDR 2.800MHZ, 26 B MEMÓRIA, PLACA DE REDE PCI WIRELESS 802-11G, HD 5	Compra	Novo	Ativo	23/06/2010	1.670,00	0,00
92881 - IMPRESSORA LEXMARK E-360 DN ST- 2	Compra	Novo	Ativo	17/06/2010	1.390,00	0,00
92882 - IMPRESSORA LEXMARK E-360 DN ST- 2	Compra	Novo	Ativo	17/06/2010	1.390,00	0,00
92896 - IMPRESSORA LEXMARK E-360 DN ST- 2	Compra	Novo	Ativo	17/06/2010	1.390,00	0,00
92902 - COMPUTADOR DESKTOP C/ 4 NÚCLEOS, PLACA MÃE, MEMÓRIA DDR 2.800MHZ, 26 B MEMÓRIA, PLACA DE REDE PCI WIRELESS 802-11G, HD 5	Compra	Novo	Ativo	23/06/2010	1.670,00	0,00
92904 - IMPRESSORA LEXMARK E-360 DN ST- 2	Compra	Novo	Ativo	17/06/2010	1.390,00	0,00
92923 - COMPUTADOR DESKTOP C/ 4 NÚCLEOS, PLACA MÃE, MEMÓRIA DDR 2.800MHZ, 26 B MEMÓRIA, PLACA DE REDE PCI WIRELESS 802-11G, HD 5	Compra	Novo	Ativo	23/06/2010	1.670,00	0,00

Órgão / Unid.Orç. / Setor / Grupo / Bens	Tipo Entrada	Estado	Situação	Data	Valor	Valor Depreciado
92931 - IMPRESSORA LEXMARK E-360 DN ST- 2	Compra	Novo	Ativo	17/06/2010	1.390,00	0,00
92937 - IMPRESSORA LEXMARK E-360 DN ST- 2	Compra	Novo	Ativo	17/06/2010	1.390,00	0,00
92945 - IMPRESSORA LEXMARK E-360 DN ST- 2	Compra	Novo	Ativo	17/06/2010	1.390,00	0,00
92959 - IMPRESSORA LEXMARK E-360 DN ST- 2	Compra	Novo	Ativo	17/06/2010	1.390,00	0,00
92983 - COMPUTADOR DESKTOP C/ 4 NÚCLEOS, PLACA MÃE, MEMÓRIA DDR 2.800MHZ, 26 B MEMÓRIA, PLACA DE REDE PCI WIRELESS 802-11G, HD 5	Compra	Novo	Ativo	23/06/2010	1.670,00	0,00
92984 - COMPUTADOR DESKTOP C/ 4 NÚCLEOS, PLACA MÃE, MEMÓRIA DDR 2.800MHZ, 26 B MEMÓRIA, PLACA DE REDE PCI WIRELESS 802-11G, HD 5	Compra	Novo	Ativo	23/06/2010	1.670,00	0,00
92987 - IMPRESSORA LEXMARK E-360 DN ST- 2	Compra	Novo	Ativo	17/06/2010	1.390,00	0,00
92991 - MONITOR "LG" - LCD 18"	Compra	Novo	Ativo	23/06/2010	430,00	0,00
92992 - MONITOR "LG" - LCD 18"	Compra	Novo	Ativo	23/06/2010	430,00	0,00
93011 - COMPUTADOR DESKTOP C/ 4 NÚCLEOS, PLACA MÃE, MEMÓRIA DDR 2.800MHZ, 26 B MEMÓRIA, PLACA DE REDE PCI WIRELESS 802-11G, HD 5	Compra	Novo	Ativo	23/06/2010	1.670,00	0,00
93028 - COMPUTADOR DESKTOP C/ 4 NÚCLEOS, PLACA MÃE, MEMÓRIA DDR 2.800MHZ, 26 B MEMÓRIA, PLACA DE REDE PCI WIRELESS 802-11G, HD 5	Compra	Novo	Ativo	23/06/2010	1.670,00	0,00
93034 - MONITOR "LG" - LCD 18"	Compra	Novo	Ativo	23/06/2010	430,00	0,00
93038 - IMPRESSORA LEXMARK E-360 DN ST- 2	Compra	Novo	Ativo	17/06/2010	1.390,00	0,00
93039 - IMPRESSORA LEXMARK E-360 DN ST- 2	Compra	Novo	Ativo	17/06/2010	1.390,00	0,00
93040 - IMPRESSORA LEXMARK E-360 DN ST- 2	Compra	Novo	Ativo	17/06/2010	1.390,00	0,00
93048 - SWITCH 24P 10/100/1000 DGS-1024D D-LINK	Compra	Novo	Ativo	28/06/2010	1.195,00	0,00
93049 - SWITCH 24P 10/100/1000 DGS-1024D D-LINK	Compra	Novo	Ativo	28/06/2010	1.195,00	0,00
93504 - COMPUTADOR COM PROCESSADOR 16 GHZ COM MEMÓRIA RAM 1G	Compra	Novo	Ativo	28/10/2010	1.246,00	0,00
93506 - COMPUTADOR COM PROCESSADOR 16 GHZ COM MEMÓRIA RAM 1G, "RJAC" - GAB. TORRE ATX	Compra	Novo	Ativo	28/10/2010	1.246,00	0,00
93512 - IMPRESSORA MONOCHOME LASER MULTIFUNCTION "SAMSUNG"	Compra	Novo	Ativo	28/10/2010	1.518,00	0,00
93513 - IMPRESSORA MONOCHOME LASER MULTIFUNCTION "SAMSUNG"	Compra	Novo	Ativo	28/10/2010	1.518,00	0,00
93514 - IMPRESSORA MONOCHOME LASER MULTIFUNCTION "SAMSUNG"	Compra	Novo	Ativo	28/10/2010	1.518,00	0,00
93517 - NOBREAK - 600 VA/BIFX/115 V6 TOMADAS "STAYTION"	Compra	Novo	Ativo	28/10/2010	275,00	0,00
93993 - COMPUTADOR DESKTOP 4 NÚCLEOS, PLACA MÃE, MEMÓRIA DDR 2, 800 MHZ,2 GB MEMÓRIA, PLACA DE REDE PCI WIRELESS 802.11G, HD 500	Compra	Novo	Ativo	16/12/2010	1.709,00	0,00
93995 - COMPUTADOR DESKTOP 4 NÚCLEOS, PLACA MÃE, MEMÓRIA DDR 2, 800 MHZ,2 GB MEMÓRIA, PLACA DE REDE PCI WIRELESS 802.11G, HD 500	Compra	Novo	Ativo	16/12/2010	1.709,00	0,00
93999 - COMPUTADOR DESKTOP 4 NÚCLEOS, PLACA MÃE, MEMÓRIA DDR 2, 800 MHZ,2 GB MEMÓRIA, PLACA DE REDE PCI WIRELESS 802.11G, HD 500	Compra	Novo	Ativo	16/12/2010	1.709,00	0,00
94007 - MONITOR LCD "AOC" - 18"	Compra	Novo	Ativo	16/12/2010	391,00	0,00
94008 - MONITOR LCD "AOC" - 18"	Compra	Novo	Ativo	16/12/2010	391,00	0,00
94010 - MONITOR LCD "AOC" - 18"	Compra	Novo	Ativo	16/12/2010	391,00	0,00

Órgão / Unid.Orç. / Setor / Grupo / Bens	Tipo Entrada	Estado	Situação	Data	Valor	Valor Depreciado
94027 - IMPRESSORA LASER E-360DN "LEXMARK" (34S0501)	Compra	Novo	Ativo	22/12/2010	1.390,00	0,00
94029 - IMPRESSORA LASER E-360DN "LEXMARK" (34S0501)	Compra	Novo	Ativo	22/12/2010	1.390,00	0,00
94032 - IMPRESSORA LASER E-360DN "LEXMARK" (34S0501)	Compra	Novo	Ativo	22/12/2010	1.390,00	0,00
94034 - IMPRESSORA LASER E-360DN "LEXMARK" (34S0501)	Compra	Novo	Ativo	22/12/2010	1.390,00	0,00
94036 - IMPRESSORA LASER E-360DN "LEXMARK" (34S0501)	Compra	Novo	Ativo	22/12/2010	1.390,00	0,00
94037 - IMPRESSORA LASER E-360DN "LEXMARK" (34S0501)	Compra	Novo	Ativo	22/12/2010	1.390,00	0,00
94497 - IMPRESSORA SAMSUNG ML-3051ND C/ TONER ML-3050B ADD E USB	Compra	Novo	Ativo	22/12/2011	585,89	0,00
94499 - NOTEBOOK PROC. 4 NÚCLEOS CLOCK 1.3 GHZ, CACHE. 2MB 1.2, MEMÓRIA RAM 4 GB, DDR3, HD 500HB, TELA 13,3" LED	Compra	Novo	Ativo	07/12/2011	2.105,00	0,00
94501 - NOTEBOOK PROC. 4 NÚCLEOS CLOCK 1.3 GHZ, CACHE. 2MB 1.2, MEMÓRIA RAM 4 GB, DDR3, HD 500HB, TELA 13,3" LED	Compra	Novo	Ativo	07/12/2011	2.105,00	0,00
94502 - NOTEBOOK PROC. 4 NÚCLEOS CLOCK 1.3 GHZ, CACHE. 2MB 1.2, MEMÓRIA RAM 4 GB, DDR3, HD 500HB, TELA 13,3" LED	Compra	Novo	Ativo	07/12/2011	2.105,00	0,00
94503 - NOTEBOOK PROC. 4 NÚCLEOS CLOCK 1.3 GHZ, CACHE. 2MB 1.2, MEMÓRIA RAM 4 GB, DDR3, HD 500HB, TELA 13,3" LED	Compra	Novo	Ativo	07/12/2011	2.105,00	0,00
94517 - COMPUTADOR C/04 NUCELOS PROCESSADOR VELOC. DE CADA NUCELO 2,80 GHZ FSB 1333 MHZ CAÇHE 1.2 4MB "ACCEPT"	Compra	Novo	Ativo	08/02/2012	1.485,00	0,00
94520 - COMPUTADOR C/04 NUCELOS PROCESSADOR VELOC. DE CADA NUCELO 2,80 GHZ FSB 1333 MHZ CAÇHE 1.2 4MB "ACCEPT"	Compra	Novo	Ativo	08/02/2012	1.485,00	0,00
94523 - COMPUTADOR C/04 NUCELOS PROCESSADOR VELOC. DE CADA NUCELO 2,80 GHZ FSB 1333 MHZ CAÇHE 1.2 4MB "ACCEPT"	Compra	Novo	Ativo	08/02/2012	1.485,00	0,00
94525 - COMPUTADOR C/04 NUCELOS PROCESSADOR VELOC. DE CADA NUCELO 2,80 GHZ FSB 1333 MHZ CAÇHE 1.2 4MB "ACCEPT"	Compra	Novo	Ativo	08/02/2012	1.485,00	0,00
94527 - COMPUTADOR C/04 NUCELOS PROCESSADOR VELOC. DE CADA NUCELO 2,80 GHZ FSB 1333 MHZ CAÇHE 1.2 4MB "ACCEPT"	Compra	Novo	Ativo	08/02/2012	1.485,00	0,00
94531 - COMPUTADOR C/04 NUCELOS PROCESSADOR VELOC. DE CADA NUCELO 2,80 GHZ FSB 1333 MHZ CAÇHE 1.2 4MB "ACCEPT"	Compra	Novo	Ativo	08/02/2012	1.595,00	0,00
94533 - COMPUTADOR C/04 NUCELOS PROCESSADOR VELOC. DE CADA NUCELO 2,80 GHZ FSB 1333 MHZ CAÇHE 1.2 4MB "ACCEPT"	Compra	Novo	Ativo	08/02/2012	1.595,00	0,00
94534 - COMPUTADOR C/04 NUCELOS PROCESSADOR VELOC. DE CADA NUCELO 2,80 GHZ FSB 1333 MHZ CAÇHE 1.2 4MB "ACCEPT"	Compra	Novo	Ativo	08/02/2012	1.595,00	0,00
94536 - COMPUTADOR C/04 NUCELOS PROCESSADOR VELOC. DE CADA NUCELO 2,80 GHZ FSB 1333 MHZ CAÇHE 1.2 4MB "ACCEPT"	Compra	Novo	Ativo	08/02/2012	1.595,00	0,00
94537 - COMPUTADOR C/04 NUCELOS PROCESSADOR VELOC. DE CADA NUCELO 2,80 GHZ FSB 1333 MHZ CAÇHE 1.2 4MB "ACCEPT"	Compra	Novo	Ativo	08/02/2012	1.595,00	0,00
94538 - COMPUTADOR C/04 NUCELOS PROCESSADOR VELOC. DE CADA NUCELO 2,80 GHZ FSB 1333 MHZ CAÇHE 1.2 4MB "ACCEPT"	Compra	Novo	Ativo	08/02/2012	1.595,00	0,00
94545 - MONITOR - LCD "LG" - 18,5"	Compra	Novo	Ativo	08/02/2012	400,00	0,00
94546 - MONITOR - LCD "LG" - 18,5"	Compra	Novo	Ativo	08/02/2012	400,00	0,00
94552 - MONITOR - LCD "LG" - 18,5"	Compra	Novo	Ativo	08/02/2012	400,00	0,00
94554 - MONITOR - LCD "LG" - 18,5"	Compra	Novo	Ativo	08/02/2012	400,00	0,00

Órgão / Unid.Orç. / Setor / Grupo / Bens	Tipo Entrada	Estado	Situação	Data	Valor	Valor Depreciado
94558 - MONITOR - LCD "LG" - 18,5"	Compra	Novo	Ativo	08/02/2012	400,00	0,00
94559 - MONITOR - LCD "LG" - 18,5"	Compra	Novo	Ativo	08/02/2012	400,00	0,00
94572 - MONITOR - LCD "LG" - 18,5"	Compra	Novo	Ativo	08/02/2012	400,00	0,00
94575 - NOBREAK 600/700 VA DE POTENCIA NOMINAL MICROPROCESSADO, RECARGA AUTOMATICA DAS BATERIAS, TOMADAS 04, "APC"	Compra	Novo	Ativo	08/02/2012	185,00	0,00
94580 - NOBREAK 600/700 VA DE POTENCIA NOMINAL MICROPROCESSADO, RECARGA AUTOMATICA DAS BATERIAS, TOMADAS 04, "APC"	Compra	Novo	Ativo	08/02/2012	185,00	0,00
94582 - NOBREAK 600/700 VA DE POTENCIA NOMINAL MICROPROCESSADO, RECARGA AUTOMATICA DAS BATERIAS, TOMADAS 04, "APC"	Compra	Novo	Ativo	08/02/2012	185,00	0,00
94583 - NOBREAK 600/700 VA DE POTENCIA NOMINAL MICROPROCESSADO, RECARGA AUTOMATICA DAS BATERIAS, TOMADAS 04, "APC"	Compra	Novo	Ativo	08/02/2012	185,00	0,00
94585 - NOBREAK 600/700 VA DE POTENCIA NOMINAL MICROPROCESSADO, RECARGA AUTOMATICA DAS BATERIAS, TOMADAS 04, "APC"	Compra	Novo	Ativo	08/02/2012	185,00	0,00
94588 - IMPRESSORA LASER MONOCROMATICA "LEXMARK" E-360DN	Compra	Novo	Ativo	02/03/2012	890,00	0,00
94590 - IMPRESSORA LASER MONOCROMATICA "LEXMARK" E-360DN	Compra	Novo	Ativo	02/03/2012	890,00	0,00
94598 - IMPRESSORA LASER MONOCROMATICA "LEXMARK" E-360DN	Compra	Novo	Ativo	02/03/2012	890,00	0,00
94632 - COMPUTADOR C/ 4 NÚCLEOS FISICOS, PROCESSADOR, PLACA MÃE, MEMÓRIA DDR3 1.333 MHZ, 4 GB, KIT MULTIMIDIA	Compra	Novo	Ativo	02/05/2012	2.281,00	0,00
94638 - NOBREAK "APC" 600/700 VA DE POTÊNCIA NOMINAL C/ 04 TOMADAS	Compra	Novo	Ativo	02/05/2012	374,50	0,00
94639 - NOBREAK "APC" 600/700 VA DE POTÊNCIA NOMINAL C/ 04 TOMADAS	Compra	Novo	Ativo	02/05/2012	374,50	0,00
95438 - MONITOR "AOC" - 18,5"	Compra	Novo	Ativo	19/12/2014	267,00	0,00
95439 - MONITOR "AOC" - 18,5"	Compra	Novo	Ativo	19/12/2014	267,00	0,00
95440 - MONITOR "AOC" - 18,5"	Compra	Novo	Ativo	19/12/2014	267,00	0,00
95441 - MONITOR "AOC" - 18,5"	Compra	Novo	Ativo	19/12/2014	267,00	0,00
95442 - MONITOR "AOC" - 18,5"	Compra	Novo	Ativo	19/12/2014	267,00	0,00
95443 - MONITOR "AOC" - 18,5"	Compra	Novo	Ativo	19/12/2014	267,00	0,00
95449 - COMPUTADOR "LOGIN" - DESKTOP - REF. L-3100, PROCESSADOR. NO MINIMO INTE CORE 13 OU AMD A 10, MEMÓRIA RAM 4GB, DDR3, 160	Compra	Novo	Ativo	19/12/2014	1.583,00	0,00
95450 - COMPUTADOR "LOGIN" - DESKTOP - REF. L-3100, PROCESSADOR. NO MINIMO INTE CORE 13 OU AMD A 10, MEMÓRIA RAM 4GB, DDR3, 160	Compra	Novo	Ativo	19/12/2014	1.583,00	0,00
95452 - COMPUTADOR "LONGIN DESKTOP - REF. L-3100, PROCESSADOR NO MINIMO INTE CORE 13 OU AMD A 10, MEMÓRIA RAM 4 GB, DDR3, 1600 M	Compra	Novo	Ativo	19/12/2014	1.583,00	0,00
95453 - COMPUTADOR "LONGIN DESKTOP - REF. L-3100, PROCESSADOR NO MINIMO INTE CORE 13 OU AMD A 10, MEMÓRIA RAM 4 GB, DDR3, 1600 M	Compra	Novo	Ativo	19/12/2014	1.583,00	0,00
95455 - COMPUTADOR "LONGIN DESKTOP - REF. L-3100, PROCESSADOR NO MINIMO INTE CORE 13 OU AMD A 10, MEMÓRIA RAM 4 GB, DDR3, 1600 M	Compra	Novo	Ativo	19/12/2014	1.583,00	0,00
95457 - COMPUTADOR "LONGIN DESKTOP - REF. L-3100, PROCESSADOR NO MINIMO INTE CORE 13 OU AMD A 10, MEMÓRIA RAM 4 GB, DDR3, 1600 M	Compra	Novo	Ativo	19/12/2014	1.583,00	0,00
96067 - MONITOR "POSITIVO" LCD - 18,5 LED	Compra	Novo	Ativo	22/06/2016	400,00	0,00

Órgão / Unid.Orç. / Setor / Grupo / Bens	Tipo Entrada	Estado	Situação	Data	Valor	Valor Depreciado
96430 - IMPRESSORA LASER MULTIFUNCIONAL "SAMSUNG"	Compra	Novo	Ativo	25/07/2016	999,00	0,00
96431 - NOTEBOOK MARCA "POSITIVO" - HD 500 GB, PROC. CORE INTEL I3, MEM 4 GB	Compra	Novo	Ativo	25/07/2016	1.960,00	0,00
96432 - NOTEBOOK MARCA "POSITIVO" - HD 500 GB, PROC. CORE INTEL I3, MEM 4 GB	Compra	Novo	Ativo	25/07/2016	1.960,00	0,00
96436 - NOTEBOOK MARCA "POSITIVO" - HD 500 GB, PROC. CORE INTEL I3, MEM 4 GB	Compra	Novo	Ativo	25/07/2016	1.960,00	0,00
96932 - NOTEBOOK MARCA "LOGIN SOHO SLIM MI NS, PROC. 4 NUCLEOS, CLOCK 1.3 GHZ,CACHE 2MB,M MEM. RAM 4GB (2X2GB), DDR3, HD 500GB S	Compra	Novo	Ativo	08/08/2017	1.650,00	0,00
97114 - NOBREAK 1 KVA BIVOLT, ALARME AUDIOVISUAL, BATERIA INTERNA SELADA, TSSHARA 4023 UPS 1200 IBS BIVOLT	Compra	Novo	Ativo	30/01/2018	485,00	0,00
97115 - NOBREAK 1 KVA BIVOLT, ALARME AUDIOVISUAL, BATERIA INTERNA SELADA, TSSHARA 4023 UPS 1200 IBS BIVOLT	Compra	Novo	Ativo	30/01/2018	485,00	0,00
97116 - NOBREAK 1 KVA BIVOLT, ALARME AUDIOVISUAL, BATERIA INTERNA SELADA, TSSHARA 4023 UPS 1200 IBS BIVOLT	Compra	Novo	Ativo	30/01/2018	485,00	0,00
97117 - NOBREAK 1 KVA BIVOLT, ALARME AUDIOVISUAL, BATERIA INTERNA SELADA, TSSHARA 4023 UPS 1200 IBS BIVOLT	Compra	Novo	Ativo	30/01/2018	485,00	0,00
97118 - NOBREAK 1 KVA BIVOLT, ALARME AUDIOVISUAL, BATERIA INTERNA SELADA, TSSHARA 4023 UPS 1200 IBS BIVOLT	Compra	Novo	Ativo	30/01/2018	485,00	0,00
97119 - NOBREAK 1 KVA BIVOLT, ALARME AUDIOVISUAL, BATERIA INTERNA SELADA, TSSHARA 4023 UPS 1200 IBS BIVOLT	Compra	Novo	Ativo	30/01/2018	485,00	0,00
97120 - NOBREAK 1 KVA BIVOLT, ALARME AUDIOVISUAL, BATERIA INTERNA SELADA, TSSHARA 4023 UPS 1200 IBS BIVOLT	Compra	Novo	Ativo	30/01/2018	485,00	0,00
97121 - NOBREAK 1 KVA BIVOLT, ALARME AUDIOVISUAL, BATERIA INTERNA SELADA, TSSHARA 4023 UPS 1200 IBS BIVOLT	Compra	Novo	Ativo	30/01/2018	485,00	0,00
97122 - NOBREAK 1 KVA BIVOLT, ALARME AUDIOVISUAL, BATERIA INTERNA SELADA, TSSHARA 4023 UPS 1200 IBS BIVOLT	Compra	Novo	Ativo	30/01/2018	485,00	0,00
97175 - COMPUTADOR DESKTOP, CARACTERISTICA MINIMA: MARCA "BRAZIL PC" 13 OU AMD A 10 OU SUPERIOR, 500 GB, MEMÓRIA RAM 4GB, DDR3,	Compra	Novo	Ativo	15/02/2018	1.500,00	0,00
97178 - COMPUTADOR DESKTOP, CARACTERISTICA MINIMA: MARCA "BRAZIL PC" 13 OU AMD A 10 OU SUPERIOR, 500 GB, MEMÓRIA RAM 4GB, DDR3,	Compra	Novo	Ativo	15/02/2018	1.500,00	0,00
97182 - COMPUTADOR DESKTOP, CARACTERISTICA MINIMA: MARCA "BRAZIL PC" 13 OU AMD A 10 OU SUPERIOR, 500 GB, MEMÓRIA RAM 4GB, DDR3,	Compra	Novo	Ativo	15/02/2018	1.500,00	0,00
97183 - COMPUTADOR DESKTOP, CARACTERISTICA MINIMA: MARCA "BRAZIL PC" 13 OU AMD A 10 OU SUPERIOR, 500 GB, MEMÓRIA RAM 4GB, DDR3,	Compra	Novo	Ativo	15/02/2018	1.500,00	0,00
97184 - COMPUTADOR DESKTOP, CARACTERISTICA MINIMA: MARCA "BRAZIL PC" 13 OU AMD A 10 OU SUPERIOR, 500 GB, MEMÓRIA RAM 4GB, DDR3,	Compra	Novo	Ativo	15/02/2018	1.500,00	0,00
97185 - COMPUTADOR DESKTOP, CARACTERISTICA MINIMA: MARCA "BRAZIL PC" 13 OU AMD A 10 OU SUPERIOR, 500 GB, MEMÓRIA RAM 4GB, DDR3,	Compra	Novo	Ativo	15/02/2018	1.500,00	0,00
97186 - COMPUTADOR DESKTOP, CARACTERISTICA MINIMA: MARCA "BRAZIL PC" 13 OU AMD A 10 OU SUPERIOR, 500 GB, MEMÓRIA RAM 4GB, DDR3,	Compra	Novo	Ativo	15/02/2018	1.500,00	0,00
97187 - COMPUTADOR DESKTOP, CARACTERISTICA MINIMA: MARCA "BRAZIL PC" 13 OU AMD A 10 OU SUPERIOR, 500 GB, MEMÓRIA RAM 4GB, DDR3,	Compra	Novo	Ativo	15/02/2018	1.500,00	0,00
97662 - NOTEBOOK LOGIN CORE 13, 4 GB, HD-500GB, DVD	Compra	Novo	Ativo	13/04/2018	1.999,00	0,00
97825 - IMPRESSORA LASER MONO (A4), CAPACIDADE DE SAIDA DE PAPEL 150 FOLHAS, DUPLEX, INTERFACE PADRÃO, WIRELESS 802.11B/GN, HI S	Compra	Novo	Ativo	14/11/2018	1.320,00	0,00

Órgão / Unid.Orç. / Setor / Grupo / Bens	Tipo Entrada	Estado	Situação	Data	Valor	Valor Depreciado
97826 - IMPRESSORA LASER MONO (A4), CAPACIDADE DE SAIDA DE PAPEL 150 FOLHAS, DUPLEX, INTERFACE PADRÃO, WIRELESS 802.11B/GN, HI S	Compra	Novo	Ativo	14/11/2018	1.320,00	0,00
5224 - Mobiliário Em Geral					**12.657,45**	**0,00**
1319 - CADEIRA TIPO SECRETARIA GIRATORIA	Compra	Novo	Ativo	24/01/2004	135,00	0,00
92848 - MESA SECRETÁRIA EM "L", MED. 1,60 X 0,70 X 0,74M E 0,90 X 0,70 X 0,70 COM 03 GAVETAS, MARCA VALOX	Compra	Novo	Ativo	28/06/2010	388,95	0,00
92849 - MESA SECRETÁRIA EM "L", MED. 1,60 X 0,70 X 0,74M E 0,90 X 0,70 X 0,70 COM 03 GAVETAS, MARCA VALOX	Compra	Novo	Ativo	28/06/2010	388,95	0,00
92850 - MESA SECRETÁRIA EM "L", MED. 1,60 X 0,70 X 0,74M E 0,90 X 0,70 X 0,70 COM 03 GAVETAS, MARCA VALOX	Compra	Novo	Ativo	28/06/2010	388,95	0,00
92853 - MESA PARA REUNIÃO DE 06 LUGARES, MARCA VALOX	Compra	Novo	Ativo	28/06/2010	479,95	0,00
92856 - CADEIRA GIRATÓRIA COM BRAÇOS, MARCA POLTRONA PARANÁ	Compra	Novo	Ativo	28/06/2010	149,50	0,00
92859 - CADEIRA GIRATÓRIA COM BRAÇOS, MARCA POLTRONA PARANÁ	Compra	Novo	Ativo	28/06/2010	149,50	0,00
92889 - MESA SECRETÁRIA EM "L", MED. 1,60 X 0,70 X 0,74M E 0,90 X 0,70 X 0,70 COM 03 GAVETAS, MARCA VALOX	Compra	Novo	Ativo	28/06/2010	388,95	0,00
93006 - MESA SECRETÁRIA EM "L", MED. 1,60 X 0,70 X 0,74M E 0,90 X 0,70 X 0,70 COM 03 GAVETAS, MARCA VALOX	Compra	Novo	Ativo	28/06/2010	388,95	0,00
93075 - MESA SECRETÁRIA EM "L", MED. 1,60 X 0,70 X 0,74M E 0,90 X 0,70 X 0,70 COM 03 GAVETAS, MARCA VALOX	Compra	Novo	Ativo	28/06/2010	388,95	0,00
94394 - CADEIRA GIRATORIA SEM BRAÇO	Compra	Novo	Ativo	19/12/2011	151,80	0,00
95241 - MESA DE REUNIÃO MADEIRA C/ 06 LUGARES "PANDIN"	Compra	Novo	Ativo	07/07/2014	290,00	0,00
95262 - CADEIRA GIRATORIA SEM BRAÇOS C/ ESTOFADO NO ASSENTO E ENCOSTO "VIANFLEX"	Compra	Novo	Ativo	21/07/2014	103,50	0,00
95263 - CADEIRA GIRATORIA SEM BRAÇOS C/ ESTOFADO NO ASSENTO E ENCOSTO "VIANFLEX"	Compra	Novo	Ativo	21/07/2014	103,50	0,00
96285 - CADEIRA GIRATORIA SEM BRAÇO, MARCA "VIANFLEX"	Compra	Novo	Ativo	06/07/2016	110,00	0,00
96331 - CADEIRA GIRATORIA SEM BRAÇO, MARCA "VIANFLEX"	Compra	Novo	Ativo	06/07/2016	110,00	0,00
96353 - CADEIRA GIRATORIA SEM BRAÇO, MARCA "VIANFLEX"	Compra	Novo	Ativo	06/07/2016	110,00	0,00
96359 - CADEIRA GIRATORIA SEM BRAÇO, MARCA "VIANFLEX"	Compra	Novo	Ativo	06/07/2016	110,00	0,00
96466 - CADEIRA GIRATORIA C/ BRAÇOS, MARCA " MARTIFLEX"	Compra	Novo	Ativo	05/08/2016	128,00	0,00
97014 - MESA PARA ESCRITORIO EM FORMATO DE "L", C/ 03 GAVETAS, MARCA "PANDIM"	Compra	Novo	Ativo	08/11/2017	589,00	0,00
97015 - MESA PARA ESCRITORIO EM FORMATO DE "L", C/ 03 GAVETAS, MARCA "PANDIM"	Compra	Novo	Ativo	08/11/2017	589,00	0,00
97019 - MESA PARA ESCRITORIO EM FORMATO DE "L", C/ 03 GAVETAS, MARCA "PANDIM"	Compra	Novo	Ativo	08/11/2017	589,00	0,00
97021 - MESA PARA ESCRITORIO EM FORMATO DE "L", C/ 03 GAVETAS, MARCA "PANDIM"	Compra	Novo	Ativo	08/11/2017	589,00	0,00
97025 - MESA PARA ESCRITORIO EM FORMATO DE "L", C/ 03 GAVETAS, MARCA "PANDIM"	Compra	Novo	Ativo	08/11/2017	589,00	0,00
97026 - MESA PARA ESCRITORIO EM FORMATO DE "L", C/ 03 GAVETAS, MARCA "PANDIM"	Compra	Novo	Ativo	08/11/2017	589,00	0,00
97028 - MESA PARA ESCRITORIO EM FORMATO DE "L", C/ 03 GAVETAS, MARCA "PANDIM"	Compra	Novo	Ativo	08/11/2017	589,00	0,00
97029 - MESA PARA ESCRITORIO EM FORMATO DE "L", C/ 03 GAVETAS, MARCA "PANDIM"	Compra	Novo	Ativo	08/11/2017	589,00	0,00

Órgão / Unid.Orç. / Setor / Grupo / Bens	Tipo Entrada	Estado	Situação	Data	Valor	Valor Depreciado
97031 - MESA PARA ESCRITORIO EM FORMATO DE "L", C/ 03 GAVETAS, MARCA "PANDIM"	Compra	Novo	Ativo	08/11/2017	589,00	0,00
97032 - MESA PARA ESCRITORIO EM FORMATO DE "L", C/ 03 GAVETAS, MARCA "PANDIM"	Compra	Novo	Ativo	08/11/2017	589,00	0,00
97087 - CADEIRA GIRATORIA C/ BRAÇOS, MARCA "VIANFLEX"	Compra	Novo	Ativo	13/12/2017	178,50	0,00
97088 - CADEIRA GIRATORIA C/ BRAÇOS, MARCA "VIANFLEX"	Compra	Novo	Ativo	13/12/2017	178,50	0,00
97089 - CADEIRA GIRATORIA C/ BRAÇOS, MARCA "VIANFLEX"	Compra	Novo	Ativo	13/12/2017	178,50	0,00
97095 - CADEIRA GIRATORIA C/ BRAÇOS, MARCA "VIANFLEX"	Compra	Novo	Ativo	13/12/2017	178,50	0,00
97100 - CADEIRA GIRATORIA C/ BRAÇOS, MARCA "VIANFLEX"	Compra	Novo	Ativo	13/12/2017	178,50	0,00
97101 - CADEIRA GIRATORIA C/ BRAÇOS, MARCA "VIANFLEX"	Compra	Novo	Ativo	13/12/2017	178,50	0,00
97102 - CADEIRA GIRATORIA C/ BRAÇOS, MARCA "VIANFLEX"	Compra	Novo	Ativo	13/12/2017	178,50	0,00
97104 - CADEIRA GIRATORIA C/ BRAÇOS, MARCA "VIANFLEX"	Compra	Novo	Ativo	13/12/2017	178,50	0,00
97105 - CADEIRA GIRATORIA C/ BRAÇOS, MARCA "VIANFLEX"	Compra	Novo	Ativo	13/12/2017	178,50	0,00
97109 - CADEIRA GIRATORIA C/ BRAÇOS, MARCA "VIANFLEX"	Compra	Novo	Ativo	13/12/2017	178,50	0,00
97112 - MESA PARA SALA DE REUNIÃO PARA 06 LUGARES, MARCA " PANDIN"	Compra	Novo	Ativo	13/12/2017	518,00	0,00
5299 - Outros Materiais Permanentes					**93.836,45**	**0,00**
743 - ESTANTE DE ACO COM 06 PRATILEIRAS	Compra	Novo	Ativo	01/01/2003	35,00	0,00
1313 - BLÇÃO 02 PORTAS	Compra	Novo	Ativo	24/01/2004	200,00	0,00
1481 - ARMÁRIO BAIXO C/02 PORTAS EM MELAMÍNICO	Compra	Novo	Ativo	30/12/2005	340,00	0,00
1587 - ARQUIVO C/ 04 GAVETAS EM MELANÍNICO MARCA MARTUNICCI	Compra	Novo	Ativo	30/12/2005	525,00	0,00
1872 - EXTINTOR COM GÁS CARBÔNICO (CO2), CAPACIDADE PARA 6 KG, COM CARGA E SUPORTE	Compra	Novo	Ativo	26/12/2005	310,00	0,00
92766 - PABX COM PLACA VOIP E SOFTWARE P/ CENTRAIS HIBRIDAS CONTROLER PROFISSIONAL 0000000000000000000000000000000000000000000000	Compra	Novo	Ativo	10/06/2009	6.320,00	0,00
92768 - PABX MODULARE I (2 LINHAS E 12 RAMAIS. OBS: CAPACIDADE FIXA DE RAMAIS, PERMITE AMPLIAÇÃO DE ATÉ 4 LINHAS	Compra	Novo	Ativo	10/06/2009	720,00	0,00
92844 - NO-BREAK "APC" - 600 VA, MONO	Compra	Novo	Ativo	01/06/2010	198,00	0,00
92845 - NO-BREAK "APC" - 600 VA, MONO	Compra	Novo	Ativo	01/06/2010	198,00	0,00
92847 - NO-BREAK "APC" - 600 VA, MONO	Compra	Novo	Ativo	01/06/2010	198,00	0,00
92852 - ARMÁRIO DE AÇO COM 4 GAVETAS, MARCA ELITE	Compra	Novo	Ativo	28/06/2010	359,95	0,00
92875 - NO-BREAK "APC" - 600 VA, MONO	Compra	Novo	Ativo	01/06/2010	198,00	0,00
92897 - NO-BREAK "APC" - 600 VA, MONO	Compra	Novo	Ativo	01/06/2010	198,00	0,00
92996 - NO-BREAK "APC" - 600 VA, MONO	Compra	Novo	Ativo	01/06/2010	198,00	0,00
92998 - NO-BREAK "APC" - 600 VA, MONO	Compra	Novo	Ativo	01/06/2010	198,00	0,00
92999 - NO-BREAK "APC" - 600 VA, MONO	Compra	Novo	Ativo	01/06/2010	198,00	0,00
93051 - APARELHO DE FAX, MARCA "HP"	Compra	Novo	Ativo	28/06/2010	408,00	0,00

Órgão / Unid.Orç. / Setor / Grupo / Bens	Tipo Entrada	Estado	Situação	Data	Valor	Valor Depreciado
93054 - APARELHO DE FAX, MARCA "HP"	Compra	Novo	Ativo	28/06/2010	408,00	0,00
93055 - NO-BREAK "APC" - 600 VA, MONO	Compra	Novo	Ativo	01/06/2010	198,00	0,00
94038 - NO-BREAK - 600VA, MONO	Compra	Novo	Ativo	27/12/2010	198,00	0,00
94040 - NO-BREAK - 600VA, MONO	Compra	Novo	Ativo	27/12/2010	198,00	0,00
94047 - NO-BREAK - 600VA, MONO	Compra	Novo	Ativo	27/12/2010	198,00	0,00
94439 - TELA COM TRIPÉ (TELA PROJETORA)	Compra	Novo	Ativo	21/12/2011	697,00	0,00
94440 - TELA COM TRIPÉ (TELA PROJETORA)	Compra	Novo	Ativo	21/12/2011	697,00	0,00
94484 - ARMARIO DE AÇO COM 02 PORTAS C/ CHAVE	Compra	Novo	Ativo	21/12/2011	399,00	0,00
94611 - PAINEL DE SENHAS ELETRONICO (ORIENTADOR PÚBLICO C/ MENSAGEM)	Compra	Novo	Ativo	02/03/2012	3.750,00	0,00
94671 - MODEM "COMTAC" ADSL ROTEADOR WIFI N 150 MBPS 0693112602989	Compra	Novo	Ativo	26/06/2012	160,00	0,00
94672 - HDD "MY PASSPORT" EXTERNO 500 GB PR USB 3.0 WESTERN DIGITA WX71E91HKFT1	Compra	Novo	Ativo	25/06/2012	335,00	0,00
96047 - PROJETOR MULTIMIDIA "EPSON" - 2.500 LUMENS	Compra	Novo	Ativo	22/06/2016	1.980,00	0,00
96088 - PROJETOR MULTIMIDIA "EPSON" - 2.500 LUMENS	Compra	Novo	Ativo	22/06/2016	1.980,00	0,00
96089 - PROJETOR MULTIMIDIA "EPSON" - 2.500 LUMENS	Compra	Novo	Ativo	22/06/2016	1.980,00	0,00
96090 - PROJETOR MULTIMIDIA "EPSON" - 2.500 LUMENS	Compra	Novo	Ativo	22/06/2016	1.980,00	0,00
96937 - ARMARIO DE AÇO C/ 02 PORTAS E 04 PRATELEIRAS, MARCA "PANDIM"	Compra	Novo	Ativo	15/08/2017	378,00	0,00
96973 - PROJETOR DE MULTIMIDIA BRILHO 4.500 ANSI LUMENS RESOLUÇÃO NATIVA XGA	Compra	Novo	Ativo	08/02/2012	5.390,00	0,00
96974 - PROJETOR DE MULTIMIDIA BRILHO 4.500 ANSI LUMENS RESOLUÇÃO NATIVA XGA	Compra	Novo	Ativo	08/02/2012	5.390,00	0,00
96975 - TORRE GALVANIZADA AUTOPORTANTE	Compra	Novo	Ativo	08/02/2012	6.495,00	0,00
96976 - TORRE GALVANIZADA AUTOPORTANTE	Compra	Novo	Ativo	08/02/2012	6.495,00	0,00
96977 - TORRE GALVANIZADA AUTOPORTANTE	Compra	Novo	Ativo	08/02/2012	6.495,00	0,00
96978 - TORRE GALVANIZADA AUTOPORTANTE	Compra	Novo	Ativo	08/02/2012	6.495,00	0,00
96979 - TORRE GALVANIZADA AUTOPORTANTE	Compra	Novo	Ativo	08/02/2012	6.495,00	0,00
96980 - TORRE GALVANIZADA AUTOPORTANTE	Compra	Novo	Ativo	08/02/2012	6.495,00	0,00
96981 - TORRE GALVANIZADA AUTOPORTANTE	Compra	Novo	Ativo	08/02/2012	6.495,00	0,00
96982 - TORRE GALVANIZADA AUTOPORTANTE	Compra	Novo	Ativo	08/02/2012	6.495,00	0,00
97033 - LONGARINA C/ 03 LUGARES, MARCA "HERGOFLEX"!	Compra	Novo	Ativo	08/11/2017	244,50	0,00
97034 - LONGARINA C/ 03 LUGARES, MARCA "HERGOFLEX"!	Compra	Novo	Ativo	08/11/2017	244,50	0,00
97040 - LONGARINA C/ 03 LUGARES, MARCA "HERGOFLEX"!	Compra	Novo	Ativo	08/11/2017	244,50	0,00
97042 - LONGARINA C/ 03 LUGARES, MARCA "HERGOFLEX"!	Compra	Novo	Ativo	08/11/2017	244,50	0,00
97044 - LONGARINA C/ 03 LUGARES, MARCA "HERGOFLEX"!	Compra	Novo	Ativo	08/11/2017	244,50	0,00
97045 - LONGARINA C/ 03 LUGARES, MARCA "HERGOFLEX"!	Compra	Novo	Ativo	08/11/2017	244,50	0,00

Órgão / Unid.Orç. / Setor / Grupo / Bens	Tipo Entrada	Estado	Situação	Data	Valor	Valor Depreciado
97050 - LONGARINA C/ 03 LUGARES, MARCA "HERGOFLEX"!	Compra	Novo	Ativo	08/11/2017	244,50	0,00
97051 - LONGARINA C/ 03 LUGARES, MARCA "HERGOFLEX"!	Compra	Novo	Ativo	08/11/2017	244,50	0,00
97052 - LONGARINA C/ 03 LUGARES, MARCA "HERGOFLEX"!	Compra	Novo	Ativo	08/11/2017	244,50	0,00
97188 - PROJETOR MULTIMIDIA (DATASHOW), LCD RESOLUÇÃO MINIMA NATIVA 1.920 X 1.200, ENTRADA DE VGA A FULL HD, LUMINISIDADE MINIMO	Compra	Novo	Ativo	26/02/2018	1.960,00	0,00
97407 - CONVERSOR AUT AC/DC- 12,8 V, 10ª - EFMS 1210	Compra	Novo	Ativo	27/02/2018	200,00	0,00
97408 - CONVERSOR AUT AC/DC 12,8 V 10ª - EFMS 1210	Compra	Novo	Ativo	27/02/2018	200,00	0,00
97660 - APARELHO DE DVD, REF. 4860-01, MARCA MONDIAL	Compra	Novo	Ativo	13/04/2018	99,00	0,00
97661 - APARELHO DE DVD, REF. 4860-01, MARCA MONDIAL	Compra	Novo	Ativo	13/04/2018	99,00	0,00
294 - CRECHE VOVÓ NININHA					**80,00**	**0,00**
5299 - Outros Materiais Permanentes					**80,00**	**0,00**
94825 - BALANÇA MECÂNICA COM ANTIDERRAPANTE "G-TECH" - CAP. - 150 KG	Compra	Novo	Ativo	10/09/2013	40,00	0,00
94826 - BALANÇA MECÂNICA COM ANTIDERRAPANTE "G-TECH" - CAP. - 150 KG	Compra	Novo	Ativo	10/09/2013	40,00	0,00
263 - DEPÓSITO					**4.344,25**	**0,00**
5221 - Máquinas, Ferramentas e Utensílios de Oficina					**35,00**	**0,00**
317 - ESCADA COM 02 DEGRAUS	Compra	Novo	Ativo	01/01/2003	35,00	0,00
5224 - Mobiliário Em Geral					**315,00**	**0,00**
175 - CADEIRA DE AÇO	Compra	Novo	Ativo	01/01/2003	36,00	0,00
313 - CADEIRA FIXA	Compra	Novo	Ativo	01/01/2003	32,00	0,00
314 - CADEIRA FIXA	Compra	Novo	Ativo	01/01/2003	32,00	0,00
316 - CADEIRA FIXA	Compra	Novo	Ativo	01/01/2003	32,00	0,00
318 - KME 120 MESA ESPERA COM 02 GAVETAS	Compra	Novo	Ativo	01/01/2003	145,00	0,00
547 - CADEIRA FIXA	Compra	Novo	Ativo	01/01/2003	38,00	0,00
5299 - Outros Materiais Permanentes					**3.994,25**	**0,00**
259 - SUPORTE PARA SORO	Compra	Novo	Ativo	01/01/2003	40,00	0,00
264 - DIVAN PARA EXAME CLINICO	Compra	Novo	Ativo	01/01/2003	115,00	0,00
312 - DIVAN PARA EXAME CLINICO	Compra	Novo	Ativo	01/01/2003	125,00	0,00
330 - ARQUIVO DE AÇO COM 04 GAVETAS	Compra	Novo	Ativo	01/01/2003	203,00	0,00
333 - DIVAN PARA EXAME CLINICO	Compra	Novo	Ativo	01/01/2003	136,25	0,00
466 - NEBOLIZADOR 01 SAIDA	Compra	Novo	Ativo	01/01/2003	73,70	0,00
713 - ARQUIVO DE ACO COM 04 GAVETAS	Compra	Novo	Ativo	01/01/2003	100,00	0,00
785 - DIVAN PARA EXAME CLINICO	Compra	Novo	Ativo	01/01/2003	100,00	0,00
1094 - ARQUIVO COM 04 GAVETAS	Compra	Novo	Ativo	01/01/2003	178,00	0,00

Órgão / Unid.Orç. / Setor / Grupo / Bens	Tipo Entrada	Estado	Situação	Data	Valor	Valor Depreciado
1130 - BIOMBO TRIPLO ABERTO COM LONA	Compra	Novo	Ativo	01/01/2003	154,00	0,00
1167 - BIOMBO TRIPLO ABERTO COM LONA	Compra	Novo	Ativo	01/01/2003	154,00	0,00
1374 - DISTRUIDOR DE AGULHAS DESCARTAVEIS 110 VOLTES	Compra	Novo	Ativo	01/07/2004	219,00	0,00
1396 - BIOMEO TRIPLO MARCA FWLER	Compra	Novo	Ativo	01/07/2005	240,00	0,00
1445 - DIVÃ PARA EAME CLÍNICO ADULTO MARCA FAWLER	Compra	Novo	Ativo	30/12/2005	333,30	0,00
1582 - ARQUIVO C/ 04 GAVETAS EM MELANÍNICO MARCA MARTUNICCI	Compra	Novo	Ativo	30/12/2005	525,00	0,00
1594 - ARQUIVO C/ 04 GAVETAS EM MELANÍNICO MARCA MARTUNICCI	Compra	Novo	Ativo	30/12/2005	525,00	0,00
94106 - LAVADORA DE ALTA PRESSÃO "BRICOTECH PLUS" - 96 DB(A)	Compra	Novo	Ativo	26/05/2011	448,00	0,00
94712 - ASPIRADOR "ASPIRAMAX"	Compra	Novo	Ativo	04/09/2012	325,00	0,00
389 - ESCOLA MUNICIPAL PROFª MARIA ANDRADE CARVALHO - POV. FLEXAS					**487,00**	**0,00**
5224 - Mobiliário Em Geral					**327,00**	**0,00**
96479 - CADEIRA GIRATORIA C/ BRAÇOS, MARCA " MARTIFLEX"	Compra	Novo	Ativo	05/08/2016	128,00	0,00
97604 - MESA PARA ESCRITORIO COM 03 GAVETAS EM MDF/MDP, EM BASE DE AÇO, MARCA CLIPER MEO3	Compra	Novo	Ativo	03/04/2018	199,00	0,00
5299 - Outros Materiais Permanentes					**160,00**	**0,00**
96538 - ESCADINHA C/ 02 DEGRAUS EM AÇO INOXIDÁVEL	Compra	Novo	Ativo	13/09/2016	160,00	0,00
304 - FARMACIA					**5.810,00**	**0,00**
5206 - Aparelhos e Utensílios Domésticos					**1.801,00**	**0,00**
93594 - REFRIGERADOR COMPACTO "FRIGOBAR"	Compra	Novo	Ativo	28/10/2010	761,00	0,00
96014 - GELADEIRA COM 01 PORTA - CAP. 239 LT - MARCA CONSUL	Compra	Novo	Ativo	16/06/2016	1.040,00	0,00
5218 - Máquinas, Utensílios e Equipamentos Diversos					**2.344,00**	**0,00**
96396 - AR CONDICIONADO SPLIT - 7.000 BTU'S, MARCA "ELGIN"	Compra	Novo	Ativo	05/07/2016	999,00	0,00
96817 - AR CONDICIONADO QUENTE E FRIO, TIPO SPLIT - 12.000 BTU'S, MARCA "PHILCO"	Compra	Novo	Ativo	19/12/2016	1.345,00	0,00
5224 - Mobiliário Em Geral					**348,00**	**0,00**
961 - MESA EM AÇO COM 01 GAVETA	Compra	Novo	Ativo	01/01/2003	60,00	0,00
12550 - CADEIRA FIXA SEM BRAÇO "COURVIM PRETO"	Compra	Novo	Ativo	04/12/2008	160,00	0,00
96470 - CADEIRA GIRATORIA C/ BRAÇOS, MARCA " MARTIFLEX"	Compra	Novo	Ativo	05/08/2016	128,00	0,00
5299 - Outros Materiais Permanentes					**1.317,00**	**0,00**
12532 - ESTANTE DE AÇO COM 06 PRATELEIRAS	Compra	Novo	Ativo	04/12/2008	189,00	0,00
12533 - ESTANTE DE AÇO COM 06 PRATELEIRAS	Compra	Novo	Ativo	04/12/2008	189,00	0,00
12534 - ESTANTE DE AÇO COM 06 PRATELEIRAS	Compra	Novo	Ativo	04/12/2008	189,00	0,00
12536 - ESTANTE DE AÇO COM 06 PRATELEIRAS	Compra	Novo	Ativo	04/12/2008	189,00	0,00
12537 - ESTANTE DE AÇO COM 06 PRATELEIRAS	Compra	Novo	Ativo	04/12/2008	189,00	0,00
95928 - ARMARIO EM AÇO C/ 02 PORTAS, MED. 1,80 X 0,75 M - "PANDIN"	Compra	Novo	Ativo	24/05/2016	372,00	0,00
291 - FARMÁCIA POPULAR DO BRASIL					**3.007,74**	**0,00**

Órgão / Unid.Orç. / Setor / Grupo / Bens	Tipo Entrada	Estado	Situação	Data	Valor	Valor Depreciado
5218 - Máquinas, Utensílios e Equipamentos Diversos					**179,74**	**0,00**
94165 - VENTILADOR COM COLUNA, COR PRETA - 60CM, MARCA "VENTISOL"	Compra	Novo	Ativo	10/06/2011	179,74	0,00
5219 - Equipamentos de Processamento de Dados					**2.050,00**	**0,00**
1348 - MONITOR 17 753 V BLACK NUMERO DE SERIE: AN17HXAW840591	Compra	Novo	Ativo	27/02/2004	660,00	0,00
92822 - IMPRESSORA LEXMARK E-360 DN ST- 2	Compra	Novo	Ativo	17/06/2010	1.390,00	0,00
5299 - Outros Materiais Permanentes					**778,00**	**0,00**
1868 - EXTINTOR COM GÁS CARBÔNICO (CO2), CAPACIDADE PARA 6 KG, COM CARGA E SUPORTE	Compra	Novo	Ativo	26/12/2005	310,00	0,00
1876 - EXTINTOR COM PO QUÍMICO, CAPACIDADE PARA 6 KG, COM CARGA E SUPORTE	Compra	Novo	Ativo	26/12/2005	90,00	0,00
1877 - EXTINTOR COM PO QUÍMICO, CAPACIDADE PARA 6 KG, COM CARGA E SUPORTE	Compra	Novo	Ativo	26/12/2005	90,00	0,00
1878 - EXTINTOR COM PO QUÍMICO, CAPACIDADE PARA 6 KG, COM CARGA E SUPORTE	Compra	Novo	Ativo	26/12/2005	90,00	0,00
93057 - NO-BREAK "APC" - 600 VA, MONO	Compra	Novo	Ativo	01/06/2010	198,00	0,00
400 - GABINETE MOVEL ODONTOLOGICO					**2.461,00**	**0,00**
5218 - Máquinas, Utensílios e Equipamentos Diversos					**1.010,00**	**0,00**
95333 - AR CONDICIONADO SPLIT - 7.000 BTU'S, MARCA "CONSUL"	Compra	Novo	Ativo	25/08/2014	1.010,00	0,00
5299 - Outros Materiais Permanentes					**1.451,00**	**0,00**
93968 - APARELHO FOTOPOLIMERIZADOR "ALTLUX I" - (Local Físico: UNIDADE ODONTOLÓGICA MÓVEL)	Compra	Novo	Ativo	19/11/2010	450,00	0,00
97401 - COMPRESSOR ODONTOLÓGICO, CAP. 30 LITROS, POTENCIA 1,0 HP, MARCA COMP BRASIL - 750-30L - (Local Físico: UNIDADE ODONTOLÓGICA MÓVEL (CAMINHÃO))	Compra	Novo	Ativo	27/02/2018	1.001,00	0,00
401 - II DIRETORIA REGIONAL DE SAÚDE - ITABAIANA					**92,00**	**0,00**
5224 - Mobiliário Em Geral					**32,00**	**0,00**
67 - CADEIRA FIXA EM CURVIM	Compra	Novo	Ativo	01/01/2003	32,00	0,00
5299 - Outros Materiais Permanentes					**60,00**	**0,00**
933 - BANCO EM MADEIRA 3.00 X 4.5 MT	Compra	Novo	Ativo	01/01/2003	60,00	0,00
337 - INSTITUTO DE IDENTIFICAÇÃO DO MUNICIPIO DE ITABAIANA					**744,00**	**0,00**
5299 - Outros Materiais Permanentes					**744,00**	**0,00**
95851 - ARMARIO DE AÇO C/ 02 PORTAS MED. 1,80 X 0,75 - "PANDIN"	Compra	Novo	Ativo	24/05/2016	372,00	0,00
95852 - ARMARIO DE AÇO C/ 02 PORTAS MED. 1,80 X 0,75 - "PANDIN"	Compra	Novo	Ativo	24/05/2016	372,00	0,00
374 - L.D.- CONSULTORIO MÉDICO Nº 01					**2.958,00**	**0,00**
5224 - Mobiliário Em Geral					**2.197,00**	**0,00**
96463 - CADEIRA GIRATORIA C/ BRAÇOS, MARCA " MARTIFLEX"	Compra	Novo	Ativo	05/08/2016	128,00	0,00
96864 - MESA DE EXAMES EM AÇO, PINTURA EPOXI, LEITO MÓVEL COM SUPORTE PARA PAPEL, GABINETE COM PORTA E GAVETAS, MARCA "CAUMAQ"	Compra	Novo	Ativo	12/12/2016	1.480,00	0,00
97020 - MESA PARA ESCRITORIO EM FORMATO DE "L", C/ 03 GAVETAS, MARCA "PANDIM"	Compra	Novo	Ativo	08/11/2017	589,00	0,00
5299 - Outros Materiais Permanentes					**761,00**	**0,00**

Órgão / Unid.Orç. / Setor / Grupo / Bens	Tipo Entrada	Estado	Situação	Data	Valor	Valor Depreciado
96496 - ESCADINHA C/ 02 DEGRAUS EM AÇO INOXIDÁVEL	Compra	Novo	Ativo	13/09/2016	160,00	0,00
96871 - BIOMBO COM DUAS FASES, EM AÇO/FERRO PINTADO C/ EPOXI, COM RODIZIOS, MARCA "CAUMAQ"	Compra	Novo	Ativo	12/12/2016	223,00	0,00
96947 - ARMARIO DE AÇO C/ 02 PORTAS E 04 PRATELEIRAS, MARCA "PANDIM"	Compra	Novo	Ativo	15/08/2017	378,00	0,00
376 - L.D.- CONSULTORIO MÉDICO Nº 02					**2.352,00**	**0,00**
5224 - Mobiliário Em Geral					**1.807,00**	**0,00**
96468 - CADEIRA GIRATORIA C/ BRAÇOS, MARCA " MARTIFLEX"	Compra	Novo	Ativo	05/08/2016	128,00	0,00
96853 - MESA DE EXAMES EM AÇO, PINTURA EPOXI, LEITO MÓVEL COM SUPORTE PARA PAPEL, GABINETE COM PORTA E GAVETAS, MARCA "CAUMAQ"	Compra	Novo	Ativo	12/12/2016	1.480,00	0,00
97480 - MESA PARA ESCRITORIO EM MDF COM 03 GAVETAS, BASE DE AÇO MARCA "CLIPER ME 03"	Compra	Novo	Ativo	19/03/2018	199,00	0,00
5299 - Outros Materiais Permanentes					**545,00**	**0,00**
96520 - ESCADINHA C/ 02 DEGRAUS EM AÇO INOXIDÁVEL	Compra	Novo	Ativo	13/09/2016	160,00	0,00
96969 - ARQUIVO DE AÇO C/ 04 GAVETAS, MED. 1,35M X 0,48CM, MARCA " PANDIN "!	Compra	Novo	Ativo	17/08/2017	385,00	0,00
377 - L.D.- CONSULTORIO ODONTOLOGICO					**12.359,00**	**0,00**
5224 - Mobiliário Em Geral					**9.617,00**	**0,00**
96358 - CADEIRA GIRATORIA SEM BRAÇO, MARCA "VIANFLEX"	Compra	Novo	Ativo	06/07/2016	110,00	0,00
96378 - CADEIRA GIRATORIA SEM BRAÇO, MARCA "VIANFLEX'	Compra	Novo	Ativo	06/07/2016	110,00	0,00
96469 - CADEIRA GIRATORIA C/ BRAÇOS, MARCA " MARTIFLEX"	Compra	Novo	Ativo	05/08/2016	128,00	0,00
97471 - MESA PARA ESCRITORIO EM MDF COM 03 GAVETAS, BASE DE AÇO MARCA "CLIPER ME 03"	Compra	Novo	Ativo	19/03/2018	199,00	0,00
97553 - CADEIRA ODONTOLOGICA COMPLETA, MARCA "DENTE MED" - (Local Físico: C.S. I - DR. VLADIMIR DE SOUZA CARVALHO)	Compra	Novo	Ativo	01/03/2018	9.070,00	0,00
5299 - Outros Materiais Permanentes					**2.742,00**	**0,00**
92737 - AMALGAMADOR DIGITAL P/ CAPSULA PRÉ-DOSADAS	Compra	Novo	Ativo	18/06/2009	630,00	0,00
93820 - APARELHO FOTOPOLIMERIZADOR "ALTLUX 1" - (Local Físico: C.S. I - DR. VLADIMIR DE SOUZA CARVALHO)	Compra	Novo	Ativo	04/11/2010	450,00	0,00
97346 - ARMARIO VITRINE C/ 02 PORTAS, MARCA MAX MED	Compra	Novo	Ativo	27/02/2018	572,00	0,00
97557 - AMALGAMADOR ODONTOLOGICO, MODO DE OPERAÇÃO DIGITAL, MARCA KONDENTECH - YG-100 - (Local Físico: C.S. I - DR. VLADIMIR DE SOUZA CARVALHO (SETOR ODONTOLOGICO))	Compra	Novo	Ativo	01/03/2018	650,00	0,00
97672 - ARMARIO DE AÇO C/ 02 PORTAS MED. 1.80 X 0.75CM, MARCA AMAPA	Compra	Novo	Ativo	16/04/2018	440,00	0,00
378 - L.D.-CONSULTORIO MÉDICO Nº 03					**1.837,00**	**0,00**
5224 - Mobiliário Em Geral					**327,00**	**0,00**
96453 - CADEIRA GIRATORIA C/ BRAÇOS, MARCA " MARTIFLEX"	Compra	Novo	Ativo	05/08/2016	128,00	0,00
97466 - MESA PARA ESCRITORIO EM MDF COM 03 GAVETAS, BASE DE AÇO MARCA "CLIPER ME 03"	Compra	Novo	Ativo	19/03/2018	199,00	0,00
5299 - Outros Materiais Permanentes					**1.510,00**	**0,00**
96525 - ESCADINHA C/ 02 DEGRAUS EM AÇO INOXIDÁVEL	Compra	Novo	Ativo	13/09/2016	160,00	0,00

Órgão / Unid.Orç. / Setor / Grupo / Bens	Tipo Entrada	Estado	Situação	Data	Valor	Valor Depreciado
96741 - MACA P/ TRANSPORTE EM PINTURA EPOXI C/ GRADES LATERAIS EM AÇO INOXIDAVEL C/ SUPORTE DE SORO E COLCHONETE, MARCA "TUBOME	Compra	Novo	Ativo	17/11/2016	1.350,00	0,00
375 - L.D.-SALA DE REUNIÃO					**354,00**	**0,00**
5224 - Mobiliário Em Geral					**199,00**	**0,00**
97465 - MESA PARA ESCRITORIO EM MDF COM 03 GAVETAS, BASE DE AÇO MARCA "CLIPER ME 03"	Compra	Novo	Ativo	19/03/2018	199,00	0,00
5299 - Outros Materiais Permanentes					**155,00**	**0,00**
95823 - LONGARINA COM 03 LUGARES - "MOBILINE"	Compra	Novo	Ativo	23/05/2016	155,00	0,00
386 - L.E- SALA DE VACINA					**5.285,00**	**0,00**
5206 - Aparelhos e Utensílios Domésticos					**1.698,00**	**0,00**
96913 - GELADEIRA PARA CONSERVAÇÃO DE VACINAS C/ 01 PORTA - CAPACIDADE 300 LTS, MARCA "CONSUL" - REF. CRB 36 AB	Compra	Novo	Ativo	02/02/2017	1.698,00	0,00
5218 - Máquinas, Utensílios e Equipamentos Diversos					**1.390,00**	**0,00**
97194 - AR CONDICIONADO SPLIT - 12.000 BTU'S FRIO, MARCA "AGRATTO" , R- 410 A	Compra	Novo	Ativo	15/02/2018	1.390,00	0,00
5224 - Mobiliário Em Geral					**2.037,00**	**0,00**
96449 - CADEIRA GIRATORIA C/ BRAÇOS, MARCA " MARTIFLEX"	Compra	Novo	Ativo	05/08/2016	128,00	0,00
96783 - MESA DE MAYO, "MAX M'	Compra	Novo	Ativo	23/11/2016	230,00	0,00
96865 - MESA DE EXAMES EM AÇO, PINTURA EPOXI, LEITO MÓVEL COM SUPORTE PARA PAPEL, GABINETE COM PORTA E GAVETAS, MARCA "CAUMAQ"	Compra	Novo	Ativo	12/12/2016	1.480,00	0,00
97473 - MESA PARA ESCRITORIO EM MDF COM 03 GAVETAS, BASE DE AÇO MARCA "CLIPER ME 03"	Compra	Novo	Ativo	19/03/2018	199,00	0,00
5299 - Outros Materiais Permanentes					**160,00**	**0,00**
96509 - ESCADINHA C/ 02 DEGRAUS EM AÇO INOXIDÁVEL	Compra	Novo	Ativo	13/09/2016	160,00	0,00
352 - L.E. - REFEITORIO					**3.557,92**	**0,00**
5224 - Mobiliário Em Geral					**1.305,00**	**0,00**
92689 - MESA EM MADEIRA MED. 2,20 X 0,80 C/ 4 TAMBORETES	Compra	Novo	Ativo	17/03/2009	455,00	0,00
92694 - MESA RETANGULAR EM MADEIRA MED. 2,20 X 0,80, C/ 03 TAMBORETES	Compra	Novo	Ativo	17/03/2009	425,00	0,00
92695 - MESA RETANGULAR EM MADEIRA MED. 2,20 X 0,80 M, C/ 03 TAMBORETES	Compra	Novo	Ativo	17/03/2009	425,00	0,00
5299 - Outros Materiais Permanentes					**2.252,92**	**0,00**
92696 - BANCO EM MADEIRA C/ 04 LUGARES MED. 2,00 X 0,40M	Compra	Novo	Ativo	17/03/2009	320,00	0,00
96700 - VENTILDADOR DE TETO C/ 04 PAS, MARCA "VENTIDELTRA"	Compra	Novo	Ativo	11/11/2016	133,23	0,00
96702 - VENTILDADOR DE TETO C/ 04 PAS, MARCA "VENTIDELTRA"	Compra	Novo	Ativo	11/11/2016	133,23	0,00
96706 - VENTILDADOR DE TETO C/ 04 PAS, MARCA "VENTIDELTRA"	Compra	Novo	Ativo	11/11/2016	133,23	0,00
96707 - VENTILDADOR DE TETO C/ 04 PAS, MARCA "VENTIDELTRA"	Compra	Novo	Ativo	11/11/2016	133,23	0,00
97802 - BANCO DE MADEIRA NAS MEDIDAS APROXIMADAS DE 2,00 X 0,40 X 0,45M, HERGOFLEX, CONJUNTO P/ REFEITORIO	Compra	Novo	Ativo	10/12/2018	175,00	0,00
97803 - BANCO DE MADEIRA NAS MEDIDAS APROXIMADAS DE 2,00 X 0,40 X 0,45M, HERGOFLEX, CONJUNTO P/ REFEITORIO	Compra	Novo	Ativo	10/12/2018	175,00	0,00

Órgão / Unid.Orç. / Setor / Grupo / Bens	Tipo Entrada	Estado	Situação	Data	Valor	Valor Depreciado
97807 - BANCO DE MADEIRA NAS MEDIDAS APROXIMADAS DE 2,00 X 0,40 X 0,45M, HERGOFLEX, CONJUNTO P/ REFEITORIO	Compra	Novo	Ativo	10/12/2018	175,00	0,00
97808 - BANCO DE MADEIRA NAS MEDIDAS APROXIMADAS DE 2,00 X 0,40 X 0,45M, HERGOFLEX, CONJUNTO P/ REFEITORIO	Compra	Novo	Ativo	10/12/2018	175,00	0,00
97809 - BANCO DE MADEIRA NAS MEDIDAS APROXIMADAS DE 2,00 X 0,40 X 0,45M, HERGOFLEX, CONJUNTO P/ REFEITORIO	Compra	Novo	Ativo	10/12/2018	175,00	0,00
97810 - BANCO DE MADEIRA NAS MEDIDAS APROXIMADAS DE 2,00 X 0,40 X 0,45M, HERGOFLEX, CONJUNTO P/ REFEITORIO	Compra	Novo	Ativo	10/12/2018	175,00	0,00
97811 - BANCO DE MADEIRA NAS MEDIDAS APROXIMADAS DE 2,00 X 0,40 X 0,45M, HERGOFLEX, CONJUNTO P/ REFEITORIO	Compra	Novo	Ativo	10/12/2018	175,00	0,00
97812 - BANCO DE MADEIRA NAS MEDIDAS APROXIMADAS DE 2,00 X 0,40 X 0,45M, HERGOFLEX, CONJUNTO P/ REFEITORIO	Compra	Novo	Ativo	10/12/2018	175,00	0,00
355 - L.E.- ALMOXARIFADO Nº 01					**3.750,00**	**0,00**
5299 - Outros Materiais Permanentes					**3.750,00**	**0,00**
97242 - ESTANTE DE AÇO C/ 06 PRATELEIRAS C/ REFORÇO, MARCA "AMAPÁ"	Compra	Novo	Ativo	16/02/2018	130,00	0,00
97243 - ESTANTE DE AÇO C/ 06 PRATELEIRAS C/ REFORÇO, MARCA "AMAPÁ"	Compra	Novo	Ativo	16/02/2018	130,00	0,00
97249 - ESTANTE DE AÇO C/ 06 PRATELEIRAS C/ REFORÇO, MARCA "AMAPÁ"	Compra	Novo	Ativo	16/02/2018	130,00	0,00
97420 - LAVADORA DE ROUPAS MARCA "COLOMAQ" - CAP. 15KG	Compra	Novo	Ativo	13/03/2018	1.680,00	0,00
97421 - LAVADORA DE ROUPAS MARCA "COLOMAQ" - CAP. 15KG	Compra	Novo	Ativo	13/03/2018	1.680,00	0,00
358 - L.E.- ALMOXARIFADO Nº 02					**390,00**	**0,00**
5299 - Outros Materiais Permanentes					**390,00**	**0,00**
97240 - ESTANTE DE AÇO C/ 06 PRATELEIRAS C/ REFORÇO, MARCA "AMAPÁ"	Compra	Novo	Ativo	16/02/2018	130,00	0,00
97248 - ESTANTE DE AÇO C/ 06 PRATELEIRAS C/ REFORÇO, MARCA "AMAPÁ"	Compra	Novo	Ativo	16/02/2018	130,00	0,00
97251 - ESTANTE DE AÇO C/ 06 PRATELEIRAS C/ REFORÇO, MARCA "AMAPÁ"	Compra	Novo	Ativo	16/02/2018	130,00	0,00
350 - L.E.- ATENDIMENTO INDIVID.- PSICOLOGO					**3.089,50**	**0,00**
5218 - Máquinas, Utensílios e Equipamentos Diversos					**1.384,00**	**0,00**
96837 - AR CONDICIONADO SPLIT - 9.000 BTU'S - MARCA "ELGIN"	Compra	Novo	Ativo	23/12/2016	1.384,00	0,00
5224 - Mobiliário Em Geral					**565,50**	**0,00**
97106 - CADEIRA GIRATORIA C/ BRAÇOS, MARCA "VIANFLEX"	Compra	Novo	Ativo	13/12/2017	178,50	0,00
97150 - CADEIRA FIXA ESTOFADA SEM BRAÇOS C/ ESPALDAR ALTO, MODELO GM 63	Compra	Novo	Ativo	31/01/2018	188,00	0,00
97467 - MESA PARA ESCRITORIO EM MDF COM 03 GAVETAS, BASE DE AÇO MARCA "CLIPER ME 03"	Compra	Novo	Ativo	19/03/2018	199,00	0,00
5299 - Outros Materiais Permanentes					**1.140,00**	**0,00**
97223 - ARMARIO DE AÇO C/ 02 PORTAS MED. 1,80 X 0,75M, MARCA AMAPÁ	Compra	Novo	Ativo	16/02/2018	440,00	0,00
97259 - SOFÁ C/ 03 LUGARES C/ ASSENTO E ENCOSTO FIXO, MARCA IDEALIZE, MOD. TAMBAU	Compra	Novo	Ativo	16/02/2018	700,00	0,00
354 - L.E.- C O P A					**10.344,41**	**0,00**
5206 - Aparelhos e Utensílios Domésticos					**4.547,00**	**0,00**
96020 - GELADEIRA COM 01 PORTA - CAP. 239 LT - MARCA CONSUL	Compra	Novo	Ativo	16/06/2016	1.040,00	0,00

Órgão / Unid.Orç. / Setor / Grupo / Bens	Tipo Entrada	Estado	Situação	Data	Valor	Valor Depreciado
96651 - REFRIGERADOR C/ 02 PORTAS CAP. 407 LITROS, FROST FREE BRANCO, MARCA CONSUL, CRM45BBANA, DUPLEX	Compra	Novo	Ativo	24/10/2016	2.484,00	0,00
96664 - FOGÃO A GÁS C/ 06 BOCAS, MARCA "ESMALTEC"	Compra	Novo	Ativo	03/11/2016	586,00	0,00
97268 - FORNO MICRO-ONDAS CAP - 30 LITROS, VOLT. 110 VOLTS, MARCA "LG" MODELO MS- 3052 R	Compra	Novo	Ativo	16/02/2018	437,00	0,00
5224 - Mobiliário Em Geral					**554,00**	**0,00**
92692 - MESA RETANGULAR EM MADEIRA MED. 2,20 X 0,80 , C/ 03 TAMBORETES	Compra	Novo	Ativo	17/03/2009	425,00	0,00
97350 - MESA AUXILIAR C/ 02 PRATELEIRAS E SEM RODIZIOS, MARCA MAX MED	Compra	Novo	Ativo	27/02/2018	129,00	0,00
5299 - Outros Materiais Permanentes					**5.243,41**	**0,00**
96650 - FREEZER HORIZONTAL C/ 02 PORTAS, "CONSUL"-CHB53CBANA- CAP. 519 LITROS	Compra	Novo	Ativo	24/10/2016	2.850,00	0,00
96668 - BEBEDOURO ELETRICO COM COLUNA PARA GARRAFÃO DE ÁGUA - CAP. 20 LITROS, MARCA "ESMALTEC"	Compra	Novo	Ativo	03/11/2016	550,77	0,00
96697 - BATEDEIRA COM POTENCIA DE 300 W, 5 VELOCIDADES C/ BATEDORES E TIGELA GRANDE, MARCA "ARNO INCLINATA"	Compra	Novo	Ativo	11/11/2016	217,50	0,00
96710 - ARMARIO AEREO DE AÇO ANTICORROSIVO, ALTURA C/ 0,52 CM, LARGURA 1,05 CM, PROFUNDADE 0,28 CM COM 03 PORTAS, COR BRANCA, M	Compra	Novo	Ativo	11/11/2016	259,00	0,00
96712 - ARMARIO AEREO DE AÇO ANTICORROSIVO, ALTURA C/ 0,52 CM, LARGURA 1,05 CM, PROFUNDADE 0,28 CM COM 03 PORTAS, COR BRANCA, M	Compra	Novo	Ativo	11/11/2016	259,00	0,00
96713 - ARMARIO AEREO DE AÇO ANTICORROSIVO, ALTURA C/ 0,52 CM, LARGURA 1,05 CM, PROFUNDADE 0,28 CM COM 03 PORTAS, COR BRANCA, M	Compra	Novo	Ativo	11/11/2016	259,00	0,00
96714 - ARMARIO AEREO DE AÇO ANTICORROSIVO, ALTURA C/ 0,52 CM, LARGURA 1,05 CM, PROFUNDADE 0,28 CM COM 03 PORTAS, COR BRANCA, M	Compra	Novo	Ativo	11/11/2016	259,00	0,00
96839 - MICROONDAS "CONSUL" - CAP. 30 LITROS, MODELO CMW30AB	Compra	Novo	Ativo	12/12/2016	519,14	0,00
97824 - LIQUIDIFICADOR DOMESTICO COM SELETOR DE VELOCIDADE, MARCA BRITANIA	Compra	Novo	Ativo	20/12/2018	70,00	0,00
359 - L.E.- FARMACIA					**635,23**	**0,00**
5299 - Outros Materiais Permanentes					**635,23**	**0,00**
95856 - ARMARIO DE AÇO C/ 02 PORTAS MED. 1,80 X 0,75 - "PANDIN"	Compra	Novo	Ativo	24/05/2016	372,00	0,00
96704 - VENTILDADOR DE TETO C/ 04 PAS, MARCA "VENTIDELTRA"	Compra	Novo	Ativo	11/11/2016	133,23	0,00
97250 - ESTANTE DE AÇO C/ 06 PRATELEIRAS C/ REFORÇO, MARCA "AMAPÁ"	Compra	Novo	Ativo	16/02/2018	130,00	0,00
361 - L.E.- QUARTO COLETIVO Nº 01					**1.151,23**	**0,00**
5299 - Outros Materiais Permanentes					**1.151,23**	**0,00**
96708 - VENTILDADOR DE TETO C/ 04 PAS, MARCA "VENTIDELTRA"	Compra	Novo	Ativo	11/11/2016	133,23	0,00
97227 - ARMARIO DE AÇO C/ 02 PORTAS MED. 1,80 X 0,75M, MARCA AMAPÁ	Compra	Novo	Ativo	16/02/2018	440,00	0,00
97427 - CAMA DE SOLTEIRO EM MADEIRA ENVERNIZADA, MARCA "MARIFLOR-MAROS" MED. 1,88 X 0,88	Compra	Novo	Ativo	13/03/2018	289,00	0,00
97437 - CAMA DE SOLTEIRO EM MADEIRA ENVERNIZADA, MARCA "MARIFLOR-MAROS" MED. 1,88 X 0,88	Compra	Novo	Ativo	13/03/2018	289,00	0,00
362 - L.E.- QUARTO COLETIVO Nº 02					**1.480,00**	**0,00**
5218 - Máquinas, Utensílios e Equipamentos Diversos					**173,00**	**0,00**
97573 - VENTILADOR DE COLUNA 110/220 V, MARCA VENTISOL - 50 CM	Compra	Novo	Ativo	23/03/2018	173,00	0,00
5299 - Outros Materiais Permanentes					**1.307,00**	**0,00**

Órgão / Unid.Orç. / Setor / Grupo / Bens	Tipo Entrada	Estado	Situação	Data	Valor	Valor Depreciado
97235 - ARMARIO DE AÇO C/ 02 PORTAS MED. 1,80 X 0,75M, MARCA AMAPÁ	Compra	Novo	Ativo	16/02/2018	440,00	0,00
97424 - CAMA DE SOLTEIRO EM MADEIRA ENVERNIZADA, MARCA "MARIFLOR-MAROS" MED. 1,88 X 0,88	Compra	Novo	Ativo	13/03/2018	289,00	0,00
97431 - CAMA DE SOLTEIRO EM MADEIRA ENVERNIZADA, MARCA "MARIFLOR-MAROS" MED. 1,88 X 0,88	Compra	Novo	Ativo	13/03/2018	289,00	0,00
97436 - CAMA DE SOLTEIRO EM MADEIRA ENVERNIZADA, MARCA "MARIFLOR-MAROS" MED. 1,88 X 0,88	Compra	Novo	Ativo	13/03/2018	289,00	0,00
363 - L.E.- QUARTO COLETIVO Nº 03					**1.191,00**	**0,00**
5218 - Máquinas, Utensílios e Equipamentos Diversos					**173,00**	**0,00**
97571 - VENTILADOR DE COLUNA 110/220 V, MARCA VENTISOL - 50 CM	Compra	Novo	Ativo	23/03/2018	173,00	0,00
5299 - Outros Materiais Permanentes					**1.018,00**	**0,00**
97237 - ARMARIO DE AÇO C/ 02 PORTAS MED. 1,80 X 0,75M, MARCA AMAPÁ	Compra	Novo	Ativo	16/02/2018	440,00	0,00
97425 - CAMA DE SOLTEIRO EM MADEIRA ENVERNIZADA, MARCA "MARIFLOR-MAROS" MED. 1,88 X 0,88	Compra	Novo	Ativo	13/03/2018	289,00	0,00
97441 - CAMA DE SOLTEIRO EM MADEIRA ENVERNIZADA, MARCA "MARIFLOR-MAROS" MED. 1,88 X 0,88	Compra	Novo	Ativo	13/03/2018	289,00	0,00
364 - L.E.- QUARTO COLETIVO Nº 04					**1.191,00**	**0,00**
5218 - Máquinas, Utensílios e Equipamentos Diversos					**173,00**	**0,00**
97570 - VENTILADOR DE COLUNA 110/220 V, MARCA VENTISOL - 50 CM	Compra	Novo	Ativo	23/03/2018	173,00	0,00
5299 - Outros Materiais Permanentes					**1.018,00**	**0,00**
97234 - ARMARIO DE AÇO C/ 02 PORTAS MED. 1,80 X 0,75M, MARCA AMAPÁ	Compra	Novo	Ativo	16/02/2018	440,00	0,00
97423 - CAMA DE SOLTEIRO EM MADEIRA ENVERNIZADA, MARCA "MARIFLOR-MAROS" MED. 1,88 X 0,88	Compra	Novo	Ativo	13/03/2018	289,00	0,00
97432 - CAMA DE SOLTEIRO EM MADEIRA ENVERNIZADA, MARCA "MARIFLOR-MAROS" MED. 1,88 X 0,88	Compra	Novo	Ativo	13/03/2018	289,00	0,00
353 - L.E.- ROUPARIA					**3.880,00**	**0,00**
5299 - Outros Materiais Permanentes					**3.880,00**	**0,00**
97208 - ARMARIO DE AÇO C/ 02 PORTAS MED. 1.80 X 0,75 M, MARCA " AMAPÁ"	Compra	Novo	Ativo	16/02/2018	440,00	0,00
97224 - ARMARIO DE AÇO C/ 02 PORTAS MED. 1,80 X 0,75M, MARCA AMAPÁ	Compra	Novo	Ativo	16/02/2018	440,00	0,00
97228 - ARMARIO DE AÇO C/ 02 PORTAS MED. 1,80 X 0,75M, MARCA AMAPÁ	Compra	Novo	Ativo	16/02/2018	440,00	0,00
97231 - ARMARIO DE AÇO C/ 02 PORTAS MED. 1,80 X 0,75M, MARCA AMAPÁ	Compra	Novo	Ativo	16/02/2018	440,00	0,00
97238 - ARMARIO DE AÇO C/ 02 PORTAS MED. 1,80 X 0,75M, MARCA AMAPÁ	Compra	Novo	Ativo	16/02/2018	440,00	0,00
97422 - LAVADORA DE ROUPAS MARCA "COLOMAQ" - CAP. 15KG	Compra	Novo	Ativo	13/03/2018	1.680,00	0,00
356 - L.E.- SALA DE APLICAÇÃO DE MEDICAMENTOS					**3.463,80**	**0,00**
5218 - Máquinas, Utensílios e Equipamentos Diversos					**1.345,00**	**0,00**
96822 - AR CONDICIONADO QUENTE E FRIO, TIPO SPLIT - 12.000 BTU'S, MARCA "PHILCO"	Compra	Novo	Ativo	19/12/2016	1.345,00	0,00
5224 - Mobiliário Em Geral					**939,50**	**0,00**
97096 - CADEIRA GIRATORIA C/ BRAÇOS, MARCA "VIANFLEX"	Compra	Novo	Ativo	13/12/2017	178,50	0,00
97145 - CADEIRA FIXA ESTOFADA SEM BRAÇOS C/ ESPALDAR ALTO, MODELO GM 63	Compra	Novo	Ativo	31/01/2018	188,00	0,00
97146 - CADEIRA FIXA ESTOFADA SEM BRAÇOS C/ ESPALDAR ALTO, MODELO GM 63	Compra	Novo	Ativo	31/01/2018	188,00	0,00

Órgão / Unid.Orç. / Setor / Grupo / Bens	Tipo Entrada	Estado	Situação	Data	Valor	Valor Depreciado
97272 - MESA AUXILIAR COM 02 PRATELEIRAS SOBRE RODINHAS EM ESTRUTURA EM AÇO COM PINTURA EM EPOXI BRANCA	Compra	Novo	Ativo	27/02/2018	186,00	0,00
97463 - MESA PARA ESCRITORIO EM MDF COM 03 GAVETAS, BASE DE AÇO MARCA "CLIPER ME 03"	Compra	Novo	Ativo	19/03/2018	199,00	0,00
5299 - Outros Materiais Permanentes					**1.179,30**	**0,00**
92710 - DIVAN PARA CONSULTÓRIO MÉDICO	Compra	Novo	Ativo	19/03/2009	278,00	0,00
96534 - ESCADINHA C/ 02 DEGRAUS EM AÇO INOXIDÁVEL	Compra	Novo	Ativo	13/09/2016	160,00	0,00
97233 - ARMARIO DE AÇO C/ 02 PORTAS MED. 1,80 X 0,75M, MARCA AMAPÁ	Compra	Novo	Ativo	16/02/2018	440,00	0,00
97270 - SUPORTE DE SORO EM AÇO/FERRO PINTADO COM PEDESTAL , ALTURA REGULAVEL MARCA MAX MED	Compra	Novo	Ativo	27/02/2018	158,00	0,00
97271 - BRAÇADEIRA PARA INJEÇÃO COM APOIO DE BRAÇO EM AÇO INOX E PEDESTAL ALTURA REGULAVEL, MARCA MAX MED	Compra	Novo	Ativo	27/02/2018	143,30	0,00
360 - L.E.- SALA DE ARQUIVOS Nº 02					**2.752,80**	**0,00**
5299 - Outros Materiais Permanentes					**2.752,80**	**0,00**
95857 - ARMARIO DE AÇO C/ 02 PORTAS MED. 1,80 X 0,75 - "PANDIN"	Compra	Novo	Ativo	24/05/2016	372,00	0,00
96624 - MICROFONE DE MÃO SEM FIO, DUPLO MARCA MODELO KADOSCHI SKP-UHF-482M	Compra	Novo	Ativo	11/11/2016	690,00	0,00
96660 - APARELHO DE DVD PLAYER MARCA " MONDIAL"	Compra	Novo	Ativo	03/11/2016	117,00	0,00
96683 - ARQUIVO DE AÇO C/ 04 GAVETAS, MARCA " W3 "	Compra	Novo	Ativo	07/11/2016	389,90	0,00
96684 - ARQUIVO DE AÇO C/ 04 GAVETAS, MARCA " W3 "	Compra	Novo	Ativo	07/11/2016	389,90	0,00
96696 - BATEDEIRA COM POTENCIA DE 300 W, 5 VELOCIDADES C/ BATEDORES E TIGELA GRANDE, MARCA "ARNO INCLINATA"	Compra	Novo	Ativo	11/11/2016	217,50	0,00
96698 - BATEDEIRA COM POTENCIA DE 300 W, 5 VELOCIDADES C/ BATEDORES E TIGELA GRANDE, MARCA "ARNO INCLINATA"	Compra	Novo	Ativo	11/11/2016	217,50	0,00
97244 - ESTANTE DE AÇO C/ 06 PRATELEIRAS C/ REFORÇO, MARCA "AMAPÁ"	Compra	Novo	Ativo	16/02/2018	130,00	0,00
97245 - ESTANTE DE AÇO C/ 06 PRATELEIRAS C/ REFORÇO, MARCA "AMAPÁ"	Compra	Novo	Ativo	16/02/2018	130,00	0,00
97623 - APARELHO DE DVD, MP3, MARCA MONDIAL- 4860-01	Compra	Novo	Ativo	03/04/2018	99,00	0,00
383 - L.E.- SALA DE CURATIVO					**3.252,00**	**0,00**
5224 - Mobiliário Em Geral					**719,00**	**0,00**
96780 - MESA DE MAYO, "MAX M'	Compra	Novo	Ativo	23/11/2016	230,00	0,00
97456 - CADEIRA SEM RODIZIOS (FIXA), COM REGULAGEM DE ALTURA E ASSENTO E ENCOSTO EM ESTOFADO, MARCA "HERGOFLEX"	Compra	Novo	Ativo	13/03/2018	290,00	0,00
97472 - MESA PARA ESCRITORIO EM MDF COM 03 GAVETAS, BASE DE AÇO MARCA "CLIPER ME 03"	Compra	Novo	Ativo	19/03/2018	199,00	0,00
5299 - Outros Materiais Permanentes					**2.533,00**	**0,00**
95955 - CARRO DE CURATIVO COM BALDE E BACIA INOX - "MAX MED"	Compra	Novo	Ativo	02/06/2016	645,00	0,00
96503 - ESCADINHA C/ 02 DEGRAUS EM AÇO INOXIDÁVEL	Compra	Novo	Ativo	13/09/2016	160,00	0,00
96740 - MACA P/ TRANSPORTE EM PINTURA EPOXI C/ GRADES LATERAIS EM AÇO INOXIDAVEL C/ SUPORTE DE SORO E COLCHONETE, MARCA "TUBOME	Compra	Novo	Ativo	17/11/2016	1.350,00	0,00
96941 - ARMARIO DE AÇO C/ 02 PORTAS E 04 PRATELEIRAS, MARCA "PANDIM"	Compra	Novo	Ativo	15/08/2017	378,00	0,00
351 - L.E.- SALA DE ESTAR					**2.092,00**	**0,00**

Órgão / Unid.Orç. / Setor / Grupo / Bens	Tipo Entrada	Estado	Situação	Data	Valor	Valor Depreciado
5218 - Máquinas, Utensílios e Equipamentos Diversos					**1.384,00**	**0,00**
96835 - AR CONDICIONADO SPLIT - 9.000 BTU'S - MARCA "ELGIN"	Compra	Novo	Ativo	23/12/2016	1.384,00	0,00
5299 - Outros Materiais Permanentes					**708,00**	**0,00**
97246 - ESTANTE DE AÇO C/ 06 PRATELEIRAS C/ REFORÇO, MARCA "AMAPÁ"	Compra	Novo	Ativo	16/02/2018	130,00	0,00
97426 - CAMA DE SOLTEIRO EM MADEIRA ENVERNIZADA, MARCA "MARIFLOR-MAROS" MED. 1,88 X 0,88	Compra	Novo	Ativo	13/03/2018	289,00	0,00
97435 - CAMA DE SOLTEIRO EM MADEIRA ENVERNIZADA, MARCA "MARIFLOR-MAROS" MED. 1,88 X 0,88	Compra	Novo	Ativo	13/03/2018	289,00	0,00
384 - L.E.- SALA DE ESTERILIZAÇÃO					**1.019,00**	**0,00**
5218 - Máquinas, Utensílios e Equipamentos Diversos					**122,00**	**0,00**
96569 - VENTILADOR DE TETO C/ 04 PÁS, MARCA "VENTI DELTA"	Compra	Novo	Ativo	22/09/2016	122,00	0,00
5224 - Mobiliário Em Geral					**327,00**	**0,00**
96456 - CADEIRA GIRATORIA C/ BRAÇOS, MARCA " MARTIFLEX"	Compra	Novo	Ativo	05/08/2016	128,00	0,00
97627 - MESA PARA ESCRITORIO COM 03 GAVETAS, EM MDF/MDP, EM BASE DE AÇO, MARCA CLIPER ME03	Compra	Novo	Ativo	03/04/2018	199,00	0,00
5299 - Outros Materiais Permanentes					**570,00**	**0,00**
97214 - ESTANTE DE AÇO C/ 06 PRATELEIRAS C/ REFORÇO MARCA "AMAPÁ"	Compra	Novo	Ativo	16/02/2018	130,00	0,00
97673 - ARMARIO DE AÇO C/ 02 PORTAS MED. 1.80 X 0.75CM, MARCA AMAPA	Compra	Novo	Ativo	16/04/2018	440,00	0,00
357 - L.E.- SALA DE OBSERVAÇÃO					**1.018,00**	**0,00**
5299 - Outros Materiais Permanentes					**1.018,00**	**0,00**
97207 - ARMARIO DE AÇO C/ 02 PORTAS MED. 1.80 X 0,75 M, MARCA " AMAPÁ"	Compra	Novo	Ativo	16/02/2018	440,00	0,00
97430 - CAMA DE SOLTEIRO EM MADEIRA ENVERNIZADA, MARCA "MARIFLOR-MAROS" MED. 1,88 X 0,88	Compra	Novo	Ativo	13/03/2018	289,00	0,00
97439 - CAMA DE SOLTEIRO EM MADEIRA ENVERNIZADA, MARCA "MARIFLOR-MAROS" MED. 1,88 X 0,88	Compra	Novo	Ativo	13/03/2018	289,00	0,00
382 - L.E.- SALA DE PROCEDIMENTO					**4.086,46**	**0,00**
5224 - Mobiliário Em Geral					**686,00**	**0,00**
96458 - CADEIRA GIRATORIA C/ BRAÇOS, MARCA " MARTIFLEX"	Compra	Novo	Ativo	05/08/2016	128,00	0,00
96781 - MESA DE MAYO, "MAX M'	Compra	Novo	Ativo	23/11/2016	230,00	0,00
97349 - MESA AUXILIAR C/ 02 PRATELEIRAS E SEM RODIZIOS, MARCA MAX MED	Compra	Novo	Ativo	27/02/2018	129,00	0,00
97475 - MESA PARA ESCRITORIO EM MDF COM 03 GAVETAS, BASE DE AÇO MARCA "CLIPER ME 03"	Compra	Novo	Ativo	19/03/2018	199,00	0,00
5299 - Outros Materiais Permanentes					**3.400,46**	**0,00**
96519 - ESCADINHA C/ 02 DEGRAUS EM AÇO INOXIDÁVEL	Compra	Novo	Ativo	13/09/2016	160,00	0,00
96618 - CARRO MACA SIMPLES GDE EM PINTURA EPOXI COM GRADES LATERAIS EM INOX C/ SUPORTE PARA SORO A.M	Compra	Novo	Ativo	18/10/2016	1.100,00	0,00
97159 - ARQUIVO DE AÇO C/ 04 GAVETAS PARA PASTA SUSPENSA, W- OFCL - 4 T	Compra	Novo	Ativo	06/02/2018	400,00	0,00
97391 - BALANÇA PEDIÁTRICA, MATERIAL GABINETE EM PLÁSTICO ABS INJETADO, CAP. 15 KG, FRAÇÃO CAP. PRECISÃO DE 5G, TENSÃO 110/220 V - (Local Físico: C.S. I - DR. VLADIMIR DE SOUZA CARVALHO)	Compra	Novo	Ativo	27/02/2018	625,00	0,00
97406 - BALANÇA ANTROPOMÉTRICA P/ ADULTO, DIGITAL, MARCA BALMAK - BKH - 200 FA - (Local Físico: C.S. I - DR. VLADIMIR DE SOUZA CARVALHO)	Compra	Novo	Ativo	27/02/2018	1.115,46	0,00
385 - L.E.-CONSULTORIO DE ENFERMAGEM Nº 02					**3.640,00**	**0,00**

Órgão / Unid.Orç. / Setor / Grupo / Bens	Tipo Entrada	Estado	Situação	Data	Valor	Valor Depreciado
5219 - Equipamentos de Processamento de Dados					**1.595,00**	**0,00**
94540 - COMPUTADOR C/04 NUCELOS PROCESSADOR VELOC. DE CADA NUCELO 2,80 GHZ FSB 1333 MHZ CAÇHE 1.2 4MB "ACCEPT"	Compra	Novo	Ativo	08/02/2012	1.595,00	0,00
5224 - Mobiliário Em Geral					**1.667,00**	**0,00**
96452 - CADEIRA GIRATORIA C/ BRAÇOS, MARCA " MARTIFLEX"	Compra	Novo	Ativo	05/08/2016	128,00	0,00
97016 - MESA PARA ESCRITORIO EM FORMATO DE "L", C/ 03 GAVETAS, MARCA "PANDIM"	Compra	Novo	Ativo	08/11/2017	589,00	0,00
97334 - MESA GINECOLOGICA, MATERIAL DE CONFECÇÃO AÇO/FERRO PINTADO, POSIÇÃO DO LEITO MÓVEL, BK-BKME	Compra	Novo	Ativo	27/02/2018	950,00	0,00
5299 - Outros Materiais Permanentes					**378,00**	**0,00**
96942 - ARMARIO DE AÇO C/ 02 PORTAS E 04 PRATELEIRAS, MARCA "PANDIM"	Compra	Novo	Ativo	15/08/2017	378,00	0,00
380 - L.E.-FARMÁCIA					**1.287,00**	**0,00**
5224 - Mobiliário Em Geral					**327,00**	**0,00**
96457 - CADEIRA GIRATORIA C/ BRAÇOS, MARCA " MARTIFLEX"	Compra	Novo	Ativo	05/08/2016	128,00	0,00
97479 - MESA PARA ESCRITORIO EM MDF COM 03 GAVETAS, BASE DE AÇO MARCA "CLIPER ME 03"	Compra	Novo	Ativo	19/03/2018	199,00	0,00
5299 - Outros Materiais Permanentes					**960,00**	**0,00**
97209 - ESTANTE DE AÇO C/ 06 PRATELEIRAS C/ REFORÇO MARCA "AMAPÁ"	Compra	Novo	Ativo	16/02/2018	130,00	0,00
97212 - ESTANTE DE AÇO C/ 06 PRATELEIRAS C/ REFORÇO MARCA "AMAPÁ"	Compra	Novo	Ativo	16/02/2018	130,00	0,00
97213 - ESTANTE DE AÇO C/ 06 PRATELEIRAS C/ REFORÇO MARCA "AMAPÁ"	Compra	Novo	Ativo	16/02/2018	130,00	0,00
97241 - ESTANTE DE AÇO C/ 06 PRATELEIRAS C/ REFORÇO, MARCA "AMAPÁ"	Compra	Novo	Ativo	16/02/2018	130,00	0,00
97671 - ARMARIO DE AÇO C/ 02 PORTAS MED. 1.80 X 0.75CM, MARCA AMAPA	Compra	Novo	Ativo	16/04/2018	440,00	0,00
381 - L.E.-SALA DE NEBULIZAÇÃO					**2.319,00**	**0,00**
5224 - Mobiliário Em Geral					**429,00**	**0,00**
96775 - MESA DE MAYO, "MAX M'	Compra	Novo	Ativo	23/11/2016	230,00	0,00
97624 - MESA PARA ESCRITORIO COM 03 GAVETAS, EM MDF/MDP, EM BASE DE AÇO, MARCA CLIPER ME03	Compra	Novo	Ativo	03/04/2018	199,00	0,00
5299 - Outros Materiais Permanentes					**1.890,00**	**0,00**
96748 - NEBULIZADOR HOSPITALAR C/ 04 SAÍDAS, "MARCA MEDICATE" - (Local Físico: C.S.- I - DR. VLADIMIR DE SOUZA CARVALHO)	Compra	Novo	Ativo	17/11/2016	1.490,00	0,00
97160 - ARQUIVO DE AÇO C/ 04 GAVETAS PARA PASTA SUSPENSA, W- OFCL - 4 T	Compra	Novo	Ativo	06/02/2018	400,00	0,00
343 - LADO DIREITO (L.D.) - SALA DE REUNIÃO					**7.802,50**	**0,00**
5218 - Máquinas, Utensílios e Equipamentos Diversos					**2.613,00**	**0,00**
97197 - AR CONDICIONADO SPLIT- 9.000 BTU'S, MARCA "SPRINGER MIDEA",	Compra	Novo	Ativo	16/02/2018	1.220,00	0,00
97198 - AR CONDICIONADO SPLIT- 9.000 BTU'S, MARCA "SPRINGER MIDEA",	Compra	Novo	Ativo	16/02/2018	1.220,00	0,00
97572 - VENTILADOR DE COLUNA 110/220 V, MARCA VENTISOL - 50 CM	Compra	Novo	Ativo	23/03/2018	173,00	0,00
5219 - Equipamentos de Processamento de Dados					**2.515,00**	**0,00**

Órgão / Unid.Orç. / Setor / Grupo / Bens	Tipo Entrada	Estado	Situação	Data	Valor	Valor Depreciado
96620 - IMPRESSORA TIPO JATO DE TINTA COM SISTEMA BULK DE TINTAS, MARCA MODELO EPSON - L-375	Compra	Novo	Ativo	11/11/2016	915,00	0,00
96653 - COMPUTADOR MARCA "ZMAX CELERON DUAL CORE" , 2GB, HD-500GB, DVD + MONITOR "AOC"-18,5" - E 970SWNL	Compra	Novo	Ativo	24/10/2016	1.600,00	0,00
5224 - Mobiliário Em Geral					**1.794,50**	**0,00**
96301 - CADEIRA GIRATORIA SEM BRAÇO, MARCA "VIANFLEX"	Compra	Novo	Ativo	06/07/2016	110,00	0,00
96323 - CADEIRA GIRATORIA SEM BRAÇO, MARCA "VIANFLEX"	Compra	Novo	Ativo	06/07/2016	110,00	0,00
96325 - CADEIRA GIRATORIA SEM BRAÇO, MARCA "VIANFLEX"	Compra	Novo	Ativo	06/07/2016	110,00	0,00
96329 - CADEIRA GIRATORIA SEM BRAÇO, MARCA "VIANFLEX"	Compra	Novo	Ativo	06/07/2016	110,00	0,00
96346 - CADEIRA GIRATORIA SEM BRAÇO, MARCA "VIANFLEX"	Compra	Novo	Ativo	06/07/2016	110,00	0,00
96372 - CADEIRA GIRATORIA SEM BRAÇO, MARCA "VIANFLEX'	Compra	Novo	Ativo	06/07/2016	110,00	0,00
97092 - CADEIRA GIRATORIA C/ BRAÇOS, MARCA "VIANFLEX"	Compra	Novo	Ativo	13/12/2017	178,50	0,00
97093 - CADEIRA GIRATORIA C/ BRAÇOS, MARCA "VIANFLEX"	Compra	Novo	Ativo	13/12/2017	178,50	0,00
97098 - CADEIRA GIRATORIA C/ BRAÇOS, MARCA "VIANFLEX"	Compra	Novo	Ativo	13/12/2017	178,50	0,00
97165 - MESA EM MADEIRA MEDINDO 2,00 X 1,00 X 0,76 CM, MARCA MARTINUCCI	Compra	Novo	Ativo	16/02/2018	400,00	0,00
97461 - MESA PARA ESCRITORIO EM MDF COM 03 GAVETAS, BASE DE AÇO MARCA "CLIPER ME 03"	Compra	Novo	Ativo	19/03/2018	199,00	0,00
5299 - Outros Materiais Permanentes					**880,00**	**0,00**
97226 - ARMARIO DE AÇO C/ 02 PORTAS MED. 1,80 X 0,75M, MARCA AMAPÁ	Compra	Novo	Ativo	16/02/2018	440,00	0,00
97239 - ARMARIO DE AÇO C/ 02 PORTAS MED. 1,80 X 0,75M, MARCA AMAPÁ	Compra	Novo	Ativo	16/02/2018	440,00	0,00
373 - LADO DIREITO- CONSULTORIO DE ENFERMAGEM					**2.245,00**	**0,00**
5224 - Mobiliário Em Geral					**1.507,00**	**0,00**
96448 - CADEIRA GIRATORIA C/ BRAÇOS, MARCA " MARTIFLEX"	Compra	Novo	Ativo	05/08/2016	128,00	0,00
96778 - MESA DE MAYO, "MAX M'	Compra	Novo	Ativo	23/11/2016	230,00	0,00
97333 - MESA GINECOLOGICA, MATERIAL DE CONFECÇÃO AÇO/FERRO PINTADO, POSIÇÃO DO LEITO MÓVEL, BK-BKME	Compra	Novo	Ativo	27/02/2018	950,00	0,00
97474 - MESA PARA ESCRITORIO EM MDF COM 03 GAVETAS, BASE DE AÇO MARCA "CLIPER ME 03"	Compra	Novo	Ativo	19/03/2018	199,00	0,00
5299 - Outros Materiais Permanentes					**738,00**	**0,00**
96036 - FOCO GINECOLOGICO CLINICO, MARCA MEDPEJ	Compra	Novo	Ativo	20/06/2016	200,00	0,00
96540 - ESCADINHA C/ 02 DEGRAUS EM AÇO INOXIDÁVEL	Compra	Novo	Ativo	13/09/2016	160,00	0,00
96948 - ARMARIO DE AÇO C/ 02 PORTAS E 04 PRATELEIRAS, MARCA "PANDIM"	Compra	Novo	Ativo	15/08/2017	378,00	0,00
347 - LADO ESQUERDO (L.E) - SETOR: ADMINISTRAÇÃO					**10.885,50**	**0,00**
5218 - Máquinas, Utensílios e Equipamentos Diversos					**1.345,00**	**0,00**
96823 - AR CONDICIONADO QUENTE E FRIO, TIPO SPLIT - 12.000 BTU'S, MARCA "PHILCO"	Compra	Novo	Ativo	19/12/2016	1.345,00	0,00
5219 - Equipamentos de Processamento de Dados					**6.490,00**	**0,00**

Órgão / Unid.Orç. / Setor / Grupo / Bens	Tipo Entrada	Estado	Situação	Data	Valor	Valor Depreciado
92804 - COMPUTADOR DESKTOP COM 4 NÚCLEOS, PLACA MÃE, MEMÓRIA DDR 2.800 MHZ, 26 B, MEMÓRIA, PLACA DE REDE PCI WIRELESS 802-11G, H	Compra	Novo	Ativo	23/06/2010	1.670,00	0,00
92903 - MONITOR "LG" - LCD 18"	Compra	Novo	Ativo	23/06/2010	430,00	0,00
94024 - IMPRESSORA LASER E-360DN "LEXMARK" (34S0501)	Compra	Novo	Ativo	22/12/2010	1.390,00	0,00
97176 - COMPUTADOR DESKTOP, CARACTERISTICA MINIMA: MARCA "BRAZIL PC" 13 OU AMD A 10 OU SUPERIOR, 500 GB, MEMÓRIA RAM 4GB, DDR3,	Compra	Novo	Ativo	15/02/2018	1.500,00	0,00
97177 - COMPUTADOR DESKTOP, CARACTERISTICA MINIMA: MARCA "BRAZIL PC" 13 OU AMD A 10 OU SUPERIOR, 500 GB, MEMÓRIA RAM 4GB, DDR3,	Compra	Novo	Ativo	15/02/2018	1.500,00	0,00
5224 - Mobiliário Em Geral					**1.972,50**	**0,00**
96322 - CADEIRA GIRATORIA SEM BRAÇO, MARCA "VIANFLEX"	Compra	Novo	Ativo	06/07/2016	110,00	0,00
96335 - CADEIRA GIRATORIA SEM BRAÇO, MARCA "VIANFLEX"	Compra	Novo	Ativo	06/07/2016	110,00	0,00
96356 - CADEIRA GIRATORIA SEM BRAÇO, MARCA "VIANFLEX"	Compra	Novo	Ativo	06/07/2016	110,00	0,00
96357 - CADEIRA GIRATORIA SEM BRAÇO, MARCA "VIANFLEX"	Compra	Novo	Ativo	06/07/2016	110,00	0,00
97091 - CADEIRA GIRATORIA C/ BRAÇOS, MARCA "VIANFLEX"	Compra	Novo	Ativo	13/12/2017	178,50	0,00
97108 - CADEIRA GIRATORIA C/ BRAÇOS, MARCA "VIANFLEX"	Compra	Novo	Ativo	13/12/2017	178,50	0,00
97111 - CADEIRA GIRATORIA C/ BRAÇOS, MARCA "VIANFLEX"	Compra	Novo	Ativo	13/12/2017	178,50	0,00
97163 - MESA EM MADEIRA MEDINDO 2,00 X 1,00 X 0,76 CM, MARCA MARTINUCCI	Compra	Novo	Ativo	16/02/2018	400,00	0,00
97464 - MESA PARA ESCRITORIO EM MDF COM 03 GAVETAS, BASE DE AÇO MARCA "CLIPER ME 03"	Compra	Novo	Ativo	19/03/2018	199,00	0,00
97469 - MESA PARA ESCRITORIO EM MDF COM 03 GAVETAS, BASE DE AÇO MARCA "CLIPER ME 03"	Compra	Novo	Ativo	19/03/2018	199,00	0,00
97470 - MESA PARA ESCRITORIO EM MDF COM 03 GAVETAS, BASE DE AÇO MARCA "CLIPER ME 03"	Compra	Novo	Ativo	19/03/2018	199,00	0,00
5299 - Outros Materiais Permanentes					**1.078,00**	**0,00**
92905 - NO-BREAK "APC" - 600 VA, MONO	Compra	Novo	Ativo	01/06/2010	198,00	0,00
97230 - ARMARIO DE AÇO C/ 02 PORTAS MED. 1,80 X 0,75M, MARCA AMAPÁ	Compra	Novo	Ativo	16/02/2018	440,00	0,00
97232 - ARMARIO DE AÇO C/ 02 PORTAS MED. 1,80 X 0,75M, MARCA AMAPÁ	Compra	Novo	Ativo	16/02/2018	440,00	0,00
349 - LADO ESQUERDO (L.E.) - ATENDIMENTO INDIV.- CLINICA GERAL					**4.999,50**	**0,00**
5218 - Máquinas, Utensílios e Equipamentos Diversos					**1.384,00**	**0,00**
96838 - AR CONDICIONADO SPLIT - 9.000 BTU'S - MARCA "ELGIN"	Compra	Novo	Ativo	23/12/2016	1.384,00	0,00
5224 - Mobiliário Em Geral					**2.353,50**	**0,00**
97097 - CADEIRA GIRATORIA C/ BRAÇOS, MARCA "VIANFLEX"	Compra	Novo	Ativo	13/12/2017	178,50	0,00
97147 - CADEIRA FIXA ESTOFADA SEM BRAÇOS C/ ESPALDAR ALTO, MODELO GM 63	Compra	Novo	Ativo	31/01/2018	188,00	0,00
97149 - CADEIRA FIXA ESTOFADA SEM BRAÇOS C/ ESPALDAR ALTO, MODELO GM 63	Compra	Novo	Ativo	31/01/2018	188,00	0,00
97378 - MESA DE EXAMES COM GABINETE EM AÇO/FERRO PINTADO, LEITO MÓVEL, COM SUPORTE PARA PAPEL E GABINETE COM PORTAS E GAVETAS, B	Compra	Novo	Ativo	27/02/2018	1.600,00	0,00
97468 - MESA PARA ESCRITORIO EM MDF COM 03 GAVETAS, BASE DE AÇO MARCA "CLIPER ME 03"	Compra	Novo	Ativo	19/03/2018	199,00	0,00
5299 - Outros Materiais Permanentes					**1.262,00**	**0,00**

Órgão / Unid.Orç. / Setor / Grupo / Bens	Tipo Entrada	Estado	Situação	Data	Valor	Valor Depreciado
94296 - BALANÇA MECÂNICA CAP. 300 KG - ADULTO "WELMY"	Compra	Novo	Ativo	16/09/2011	690,00	0,00
97273 - ARMARIO VITRINE C/ 02 PORTAS, MARCA MAX MED	Compra	Novo	Ativo	27/02/2018	572,00	0,00
348 - LADO ESQUERDO- (L.E.) - ATENDIMENTO INDIV.- PSIQUIATRA					**4.145,50**	**0,00**
5218 - Máquinas, Utensílios e Equipamentos Diversos					**1.220,00**	**0,00**
97199 - AR CONDICIONADO SPLIT- 9.000 BTU'S, MARCA "SPRINGER MIDEA",	Compra	Novo	Ativo	16/02/2018	1.220,00	0,00
5224 - Mobiliário Em Geral					**2.353,50**	**0,00**
97107 - CADEIRA GIRATORIA C/ BRAÇOS, MARCA "VIANFLEX"	Compra	Novo	Ativo	13/12/2017	178,50	0,00
97148 - CADEIRA FIXA ESTOFADA SEM BRAÇOS C/ ESPALDAR ALTO, MODELO GM 63	Compra	Novo	Ativo	31/01/2018	188,00	0,00
97151 - CADEIRA FIXA ESTOFADA SEM BRAÇOS C/ ESPALDAR ALTO, MODELO GM 63	Compra	Novo	Ativo	31/01/2018	188,00	0,00
97377 - MESA DE EXAMES COM GABINETE EM AÇO/FERRO PINTADO, LEITO MÓVEL, COM SUPORTE PARA PAPEL E GABINETE COM PORTAS E GAVETAS, B	Compra	Novo	Ativo	27/02/2018	1.600,00	0,00
97462 - MESA PARA ESCRITORIO EM MDF COM 03 GAVETAS, BASE DE AÇO MARCA "CLIPER ME 03"	Compra	Novo	Ativo	19/03/2018	199,00	0,00
5299 - Outros Materiais Permanentes					**572,00**	**0,00**
97274 - ARMARIO VITRINE C/ 02 PORTAS, MARCA MAX MED	Compra	Novo	Ativo	27/02/2018	572,00	0,00
379 - LADO ESQUERDO- DIREÇÃO					**3.895,00**	**0,00**
5219 - Equipamentos de Processamento de Dados					**2.070,00**	**0,00**
92866 - COMPUTADOR DESKTOP C/ 4 NÚCLEOS, PLACA MÃE, MEMÓRIA DDR 2.800MHZ, 26 B MEMÓRIA, PLACA DE REDE PCI WIRELESS 802-11G, HD 5	Compra	Novo	Ativo	23/06/2010	1.670,00	0,00
94561 - MONITOR - LCD "LG" - 18,5"	Compra	Novo	Ativo	08/02/2012	400,00	0,00
5224 - Mobiliário Em Geral					**1.385,00**	**0,00**
96327 - CADEIRA GIRATORIA SEM BRAÇO, MARCA "VIANFLEX"	Compra	Novo	Ativo	06/07/2016	110,00	0,00
96363 - CADEIRA GIRATORIA SEM BRAÇO, MARCA "VIANFLEX"	Compra	Novo	Ativo	06/07/2016	110,00	0,00
96459 - CADEIRA GIRATORIA C/ BRAÇOS, MARCA " MARTIFLEX"	Compra	Novo	Ativo	05/08/2016	128,00	0,00
96462 - CADEIRA GIRATORIA C/ BRAÇOS, MARCA " MARTIFLEX"	Compra	Novo	Ativo	05/08/2016	128,00	0,00
97030 - MESA PARA ESCRITORIO EM FORMATO DE "L", C/ 03 GAVETAS, MARCA "PANDIM"	Compra	Novo	Ativo	08/11/2017	589,00	0,00
97196 - MESA DE REUNIÃO REDONDA MED. 1.20 X 1.20, MARCA "MARTINUCCI"	Compra	Novo	Ativo	15/02/2018	320,00	0,00
5299 - Outros Materiais Permanentes					**440,00**	**0,00**
97225 - ARMARIO DE AÇO C/ 02 PORTAS MED. 1,80 X 0,75M, MARCA AMAPÁ	Compra	Novo	Ativo	16/02/2018	440,00	0,00
402 - LAR CIDADE DE DESUS					**1.250,00**	**0,00**
5299 - Outros Materiais Permanentes					**1.250,00**	**0,00**
538 - FREEZER 404 LITROS CHB41C BR 110	Compra	Novo	Ativo	31/01/2003	1.250,00	0,00
403 - MATERNIDADE SÃO JOSE					**675,00**	**0,00**
5206 - Aparelhos e Utensílios Domésticos					**520,00**	**0,00**
614 - REFRIGERADOR 213 LITROS	Compra	Novo	Ativo	01/01/2003	520,00	0,00
5224 - Mobiliário Em Geral					**55,00**	**0,00**

Órgão / Unid.Orç. / Setor / Grupo / Bens	Tipo Entrada	Estado	Situação	Data	Valor	Valor Depreciado
925 - MESA EM MADEIRA COM 02 GAVETAS	Compra	Novo	Ativo	01/01/2003	55,00	0,00
5299 - Outros Materiais Permanentes					**100,00**	**0,00**
918 - ARQUIVO DE AÇO COM 04 GAVETAS	Compra	Novo	Ativo	01/01/2003	100,00	0,00
299 - NUCLEO DE ATÊNÇÃO E EDUCAÇÃO EM SAÚDE					**8.363,40**	**0,00**
5203 - Aparelhos e Equipamentos de Comunicação					**38,00**	**0,00**
1799 - APARELHO TELEFÔNICO INTELBRAS PREMIUM PÉROLA	Compra	Novo	Ativo	27/10/2005	38,00	0,00
5219 - Equipamentos de Processamento de Dados					**5.291,00**	**0,00**
92838 - COMPUTADOR DESKTOP C/ 4 NÚCLEOS, PLACA MÃE, MEMÓRIA DDR 2.800MHZ, 26 B MEMÓRIA, PLACA DE REDE PCI WIRELESS 802-11G, HD 5	Compra	Novo	Ativo	23/06/2010	1.670,00	0,00
92914 - IMPRESSORA LEXMARK E-360 DN ST- 2	Compra	Novo	Ativo	17/06/2010	1.390,00	0,00
93507 - COMPUTADOR COM PROCESSADOR 16 GHZ COM MEMÓRIA RAM 1G, "RJAC" - GAB. TORRE ATX	Compra	Novo	Ativo	28/10/2010	1.246,00	0,00
94549 - MONITOR - LCD "LG" - 18,5"	Compra	Novo	Ativo	08/02/2012	400,00	0,00
94550 - MONITOR - LCD "LG" - 18,5"	Compra	Novo	Ativo	08/02/2012	400,00	0,00
94579 - NOBREAK 600/700 VA DE POTENCIA NOMINAL MICROPROCESSADO, RECARGA AUTOMATICA DAS BATERIAS, TOMADAS 04, "APC"	Compra	Novo	Ativo	08/02/2012	185,00	0,00
5224 - Mobiliário Em Geral					**749,40**	**0,00**
1066 - CADEIRA FIXA	Compra	Novo	Ativo	01/01/2003	35,00	0,00
1788 - CADEIRA FIXA C/BRAÇO ESPUMADA EM TECIDO MARCA RUNAPEI	Compra	Novo	Ativo	30/12/2005	69,00	0,00
1790 - CADEIRA FIXA C/BRAÇO ESPUMADA EM TECIDO MARCA RUNAPEI	Compra	Novo	Ativo	30/12/2005	69,00	0,00
92835 - MESA PARA COMPUTADOR MED. 0,60 X 0,43 X 0,75, MARCA VALOX	Compra	Novo	Ativo	28/06/2010	107,95	0,00
95251 - CADEIRA GIRATORIA SEM BRAÇOS C/ ESTOFADO NO ASSENTO E ENCOSTO "VIANFLEX"	Compra	Novo	Ativo	21/07/2014	103,50	0,00
95255 - CADEIRA GIRATORIA SEM BRAÇOS C/ ESTOFADO NO ASSENTO E ENCOSTO "VIANFLEX"	Compra	Novo	Ativo	21/07/2014	103,50	0,00
95372 - CADEIRA FIXA, COM ESTOFADO	Compra	Novo	Ativo	09/12/2014	62,45	0,00
97608 - MESA PARA ESCRITORIO COM 03 GAVETAS EM MDF/MDP, EM BASE DE AÇO, MARCA CLIPER MEO3	Compra	Novo	Ativo	03/04/2018	199,00	0,00
5299 - Outros Materiais Permanentes					**2.285,00**	**0,00**
191 - ESTANTE DE AÇO ESPECIA COM 06 PRATILEIRAS	Compra	Novo	Ativo	01/01/2003	52,00	0,00
1842 - ARMÁRIO ALTO FECHADO EM MELANINICO MARCA MARTUNICCI	Compra	Novo	Ativo	30/12/2005	575,00	0,00
92832 - NO-BREAK "APC" - 600 VA, MONO	Compra	Novo	Ativo	01/06/2010	198,00	0,00
94171 - FRIGOBAR- CAP. 80 LITROS, MARCA "PHILCO"	Compra	Novo	Ativo	10/06/2011	679,00	0,00
94267 - ARMÁRIO DE AÇO COM 02 PORTAS E 04 PRATELEIRAS	Compra	Novo	Ativo	13/07/2011	409,00	0,00
95913 - ARMARIO EM AÇO C/ 02 PORTAS, MED. 1,80 X 0,75 M - "PANDIN"	Compra	Novo	Ativo	24/05/2016	372,00	0,00
406 - PERÍCIA MÉDICA					**4.754,77**	**0,00**
5218 - Máquinas, Utensílios e Equipamentos Diversos					**4.035,00**	**0,00**
96800 - AR CONDICIONADO QUENTE E FRIO, TIPO SPLIT - 12.000 BTU'S, MARCA "PHILCO"	Compra	Novo	Ativo	19/12/2016	1.345,00	0,00

Órgão / Unid.Orç. / Setor / Grupo / Bens	Tipo Entrada	Estado	Situação	Data	Valor	Valor Depreciado
96801 - AR CONDICIONADO QUENTE E FRIO, TIPO SPLIT - 12.000 BTU'S, MARCA "PHILCO"	Compra	Novo	Ativo	19/12/2016	1.345,00	0,00
96803 - AR CONDICIONADO QUENTE E FRIO, TIPO SPLIT - 12.000 BTU'S, MARCA "PHILCO"	Compra	Novo	Ativo	19/12/2016	1.345,00	0,00
5224 - Mobiliário Em Geral					**333,00**	**0,00**
1327 - CADEIRA TIPO SECRETARIA GIRATORIA	Compra	Novo	Ativo	24/01/2004	135,00	0,00
94099 - MESA P/ ATENDIMENTO C/ 03 GAVETAS. TIPO SECRETÁRIA PARA ESCRITÓRIO, MED. 1.20 X 0,60 X 0,74	Compra	Novo	Ativo	25/05/2011	198,00	0,00
5299 - Outros Materiais Permanentes					**386,77**	**0,00**
1362 - NEGATOSCOPIO PANORAMICO COM LUPA	Compra	Novo	Ativo	26/05/2004	146,77	0,00
94544 - ESTANTE DE AÇO COM 06 PRATELEIRAS	Compra	Novo	Ativo	02/05/2012	240,00	0,00
301 - PLANEJAMENTO					**6.490,98**	**0,00**
5206 - Aparelhos e Utensílios Domésticos					**1.143,98**	**0,00**
94368 - TELEVISOR LCD- 32", MARCA LG, ACOMPANHADO DE SUPORTE MÓBILE E CABO HDMI	Compra	Novo	Ativo	25/11/2011	1.143,98	0,00
5217 - Equipamentos Para Áudio, Vídeo e Foto					**350,00**	**0,00**
94128 - CAMÊRA DIGITAL "FUJIFILM" - FINEPIX - AV-150	Compra	Novo	Ativo	02/06/2011	350,00	0,00
5218 - Máquinas, Utensílios e Equipamentos Diversos					**1.350,00**	**0,00**
92860 - APARELHO DE AR CONDICIONADO SPLIT "SAMSUNG" - 9.000BTU'S	Compra	Novo	Ativo	23/06/2010	1.350,00	0,00
5219 - Equipamentos de Processamento de Dados					**2.752,00**	**0,00**
92761 - MONITOR 9365 WA, "AOC" 18'5	Compra	Novo	Ativo	30/12/2009	513,00	0,00
94591 - IMPRESSORA LASER MONOCROMATICA "LEXMARK" E-360DN	Compra	Novo	Ativo	02/03/2012	890,00	0,00
94714 - MONITOR LCD- "DELL" - 18,5"	Compra	Novo	Ativo	30/10/2012	350,00	0,00
96084 - IMPRESSORA LASER MULTIFUNCIONAL "SAMSUNG"	Compra	Novo	Ativo	22/06/2016	999,00	0,00
5224 - Mobiliário Em Geral					**234,00**	**0,00**
94301 - CADEIRA GIRATORIA ESTOFADA "ESM" COM BRAÇOS, COR AZUL	Compra	Novo	Ativo	21/09/2011	234,00	0,00
5299 - Outros Materiais Permanentes					**661,00**	**0,00**
879 - ARQUIVO EM AÇO COM 04 GAVETAS	Compra	Novo	Ativo	01/01/2003	100,00	0,00
1196 - QUADRO MAGNETICO	Compra	Novo	Ativo	01/01/2003	289,00	0,00
94669 - ROTEADOR "COMTAC" WIRELESS N INTERNET MOVEL 3G 1621104500784	Compra	Novo	Ativo	25/06/2012	272,00	0,00
335 - POSTO DE SAÚDE DO POV. MALHADA VELHA (ESCOLA MUNICIPAL					**1.395,00**	**0,00**
5299 - Outros Materiais Permanentes					**1.395,00**	**0,00**
377 - NEBOLIZADOR 01 SAIDA	Compra	Novo	Ativo	01/01/2003	50,00	0,00
831 - BANCO DE MADEIRA COM ENCOSTO 0,36 X 2,90 MT	Compra	Novo	Ativo	01/01/2003	60,00	0,00
1436 - ARMÁRIO VITRINE COM 02 PORTAS DE VIDRO MARCA FAWLER	Compra	Novo	Ativo	30/12/2005	760,00	0,00
1584 - ARQUIVO C/ 04 GAVETAS EM MELANÍNICO MARCA MARTUNICCI	Compra	Novo	Ativo	30/12/2005	525,00	0,00
366 - RECEPÇÃO					**1.094,80**	**0,00**

Órgão / Unid.Orç. / Setor / Grupo / Bens	Tipo Entrada	Estado	Situação	Data	Valor	Valor Depreciado
5224 - Mobiliário Em Geral					**896,80**	**0,00**
94359 - CADEIRA GIRATORIA C/ BRAÇO	Compra	Novo	Ativo	29/11/2011	160,00	0,00
94391 - CADEIRA GIRATORIA SEM BRAÇO	Compra	Novo	Ativo	19/12/2011	151,80	0,00
95843 - MESA PARA COMPUTADOR C/ BASE EM AÇO/FERRO PINTADO, CONFECCIONADO EM MADEIRA MDF, COM 03 GAVETAS C/ SUPORTE P/ CPU - "MO	Compra	Novo	Ativo	23/05/2016	219,00	0,00
96388 - CADEIRA GIRATORIA SEM BRAÇO, MARCA "VIANFLEX'	Compra	Novo	Ativo	06/07/2016	110,00	0,00
96476 - CADEIRA GIRATORIA C/ BRAÇOS, MARCA " MARTIFLEX"	Compra	Novo	Ativo	05/08/2016	128,00	0,00
96482 - CADEIRA GIRATORIA C/ BRAÇOS, MARCA " MARTIFLEX"	Compra	Novo	Ativo	05/08/2016	128,00	0,00
5299 - Outros Materiais Permanentes					**198,00**	**0,00**
94049 - NO-BREAK - 600VA, MONO	Compra	Novo	Ativo	27/12/2010	198,00	0,00
306 - RECEPÇÃO - 01					**3.571,95**	**0,00**
5219 - Equipamentos de Processamento de Dados					**430,00**	**0,00**
92911 - MONITOR "LG" - LCD 18"	Compra	Novo	Ativo	23/06/2010	430,00	0,00
5224 - Mobiliário Em Geral					**1.758,95**	**0,00**
12462 - CADEIRA GIRATÓRIA, FIXA, TIPO CAIXA, EM COURVIN PRETO, INJETADA	Compra	Novo	Ativo	04/12/2008	541,00	0,00
12464 - CADEIRA GIRATÓRIA, FIXA, TIPO CAIXA, EM COURVIN PRETO, INJETADA	Compra	Novo	Ativo	04/12/2008	541,00	0,00
12553 - CADEIRA FIXA SEM BRAÇO "COURVIM PRETO"	Compra	Novo	Ativo	04/12/2008	160,00	0,00
92919 - MESA SECRETÁRIA EM "L", MED. 1,60 X 0,70 X 0,74M E 0,90 X 0,70 X 0,70 COM 03 GAVETAS, MARCA VALOX	Compra	Novo	Ativo	28/06/2010	388,95	0,00
96475 - CADEIRA GIRATORIA C/ BRAÇOS, MARCA " MARTIFLEX"	Compra	Novo	Ativo	05/08/2016	128,00	0,00
5299 - Outros Materiais Permanentes					**1.383,00**	**0,00**
12587 - APARELHO DE DVD, C/ LEITOR DVD, CD, MP3, 110 VOLTS, "SAMSUNG"	Compra	Novo	Ativo	04/12/2008	330,00	0,00
92915 - NO-BREAK "APC" - 600 VA, MONO	Compra	Novo	Ativo	01/06/2010	198,00	0,00
94398 - LONGARINA ACOCHOADA C0M 03 LUGARES	Compra	Novo	Ativo	19/12/2011	255,00	0,00
94722 - PURIFICADOR DE ÁGUA "AQUAFLEX"	Compra	Novo	Ativo	19/11/2012	600,00	0,00
407 - RECPÇÃO ¨ 2 ¨					**1.898,95**	**0,00**
5218 - Máquinas, Utensílios e Equipamentos Diversos					**615,00**	**0,00**
480 - AR CONDICIONADO 10.000 BRUS	Compra	Novo	Ativo	01/01/2003	615,00	0,00
5224 - Mobiliário Em Geral					**608,95**	**0,00**
92834 - MESA SECRETÁRIA EM "L", MED. 1,60 X 0,70 X 0,74M E 0,90 X 0,70 X 0,70 COM 03 GAVETAS, MARCA VALOX	Compra	Novo	Ativo	28/06/2010	388,95	0,00
96349 - CADEIRA GIRATORIA SEM BRAÇO, MARCA "VIANFLEX"	Compra	Novo	Ativo	06/07/2016	110,00	0,00
96352 - CADEIRA GIRATORIA SEM BRAÇO, MARCA "VIANFLEX"	Compra	Novo	Ativo	06/07/2016	110,00	0,00
5299 - Outros Materiais Permanentes					**675,00**	**0,00**

Órgão / Unid.Orç. / Setor / Grupo / Bens	Tipo Entrada	Estado	Situação	Data	Valor	Valor Depreciado
1164 - RECEPTOR ET - 5000 LP PT COM CONTROLE REMOTO + ANTENA PAR 1,65 MONOP	Compra	Novo	Ativo	14/08/2003	400,00	0,00
1513 - BIROU MED. 1,20X0,60 C/ 02 GAVETAS, MARCA MARTINUCCI	Compra	Novo	Ativo	30/12/2005	275,00	0,00
302 - REDE DE FRIOS					**5.183,00**	**0,00**
5206 - Aparelhos e Utensílios Domésticos					**4.016,00**	**0,00**
1342 - REFRIGERADOR DOMESTICO APROXIMADAMENTE 261 LITROS, 127 VOLTES, COR BRANCA, UMA PORTA	Compra	Novo	Ativo	01/01/2003	620,00	0,00
96910 - GELADEIRA PARA CONSERVAÇÃO DE VACINAS C/ 01 PORTA - CAPACIDADE 300 LTS, MARCA "CONSUL" - REF. CRB 36 AB	Compra	Novo	Ativo	02/02/2017	1.698,00	0,00
96915 - GELADEIRA PARA CONSERVAÇÃO DE VACINAS C/ 02 PORTAS, CAP. 342 LTS, MARCA CONSUL, REF. CRB 36 AB	Compra	Novo	Ativo	02/02/2017	1.698,00	0,00
5299 - Outros Materiais Permanentes					**1.167,00**	**0,00**
564 - FREEZER 530 LITROS HORIZONTAL	Compra	Novo	Ativo	01/01/2003	1.167,00	0,00
289 - RESIDÊNCIA TERAPÊUTICA CIDADE DE DEUS					**5.922,00**	**0,00**
5206 - Aparelhos e Utensílios Domésticos					**2.735,00**	**0,00**
95990 - GELADEIRA COM 01 PORTA - CAP. 239 LT - "CONSUL"	Compra	Novo	Ativo	16/06/2016	1.040,00	0,00
97740 - TELEVISOR DE 42", COM CONVERSOR DIGITAL TIPO LCD, PORTA USB, MARCA PHILCO	Compra	Novo	Ativo	09/08/2018	1.695,00	0,00
5218 - Máquinas, Utensílios e Equipamentos Diversos					**1.510,00**	**0,00**
94163 - VENTILADOR COM COLUNA - 40CM, MARCA "VENTISOL"	Compra	Novo	Ativo	10/06/2011	110,00	0,00
97065 - RELOGIO ELETRONICO DE PONTO IDCLASS CONTROLID MULT	Compra	Novo	Ativo	17/11/2017	1.400,00	0,00
5224 - Mobiliário Em Geral					**519,00**	**0,00**
94161 - CADEIRA GIRATÓRIA C/ BRAÇOS	Compra	Novo	Ativo	10/06/2011	160,00	0,00
94162 - CADEIRA GIRATÓRIA C/ BRAÇOS	Compra	Novo	Ativo	10/06/2011	160,00	0,00
97628 - MESA PARA ESCRITORIO COM 03 GAVETAS, EM MDF/MDP, EM BASE DE AÇO, MARCA CLIPER ME03	Compra	Novo	Ativo	03/04/2018	199,00	0,00
5299 - Outros Materiais Permanentes					**1.158,00**	**0,00**
94244 - BANCO DE MADEIRA COM 04 LUGARES	Compra	Novo	Ativo	11/07/2011	299,00	0,00
94245 - BANCO DE MADEIRA COM 04 LUGARES	Compra	Novo	Ativo	11/07/2011	299,00	0,00
94692 - CONJUNTO DE SOFÁ C/ 03 LUGARES EM NAPA PRETA	Compra	Novo	Ativo	30/08/2012	490,00	0,00
97822 - LIQUIDIFICADOR DOMESTICO COM SELETOR DE VELOCIDADE, MARCA BRITANIA	Compra	Novo	Ativo	20/12/2018	70,00	0,00
312 - SALA ALMOXARIFADO					**3.887,67**	**0,00**
5219 - Equipamentos de Processamento de Dados					**644,00**	**0,00**
93508 - MONITOR LCD "SAMSUNG" - 15"	Compra	Novo	Ativo	28/10/2010	369,00	0,00
93516 - NOBREAK - 600 VA/BIFX/115 V6 TOMADAS "STAYTION"	Compra	Novo	Ativo	28/10/2010	275,00	0,00
5299 - Outros Materiais Permanentes					**3.243,67**	**0,00**
12531 - ESTANTE DE AÇO COM 06 PRATELEIRAS	Compra	Novo	Ativo	04/12/2008	189,00	0,00
12538 - ESTANTE DE AÇO COM 06 PRATELEIRAS	Compra	Novo	Ativo	04/12/2008	189,00	0,00

Órgão / Unid.Orç. / Setor / Grupo / Bens	Tipo Entrada	Estado	Situação	Data	Valor	Valor Depreciado
92916 - NO-BREAK "APC" - 600 VA, MONO	Compra	Novo	Ativo	01/06/2010	198,00	0,00
92921 - APARELHO DE FAX, MARCA "HP"	Compra	Novo	Ativo	28/06/2010	408,00	0,00
93541 - ARMARIO DE AÇO COM 02 PORTAS MED. 1,80 X 0,45 X 2,00M	Compra	Novo	Ativo	28/10/2010	539,67	0,00
93986 - SONAR - DETECTOR FETAL COM DIGITAL	Compra	Novo	Ativo	10/12/2010	860,00	0,00
93987 - SONAR - DETECTOR FETAL COM DIGITAL	Compra	Novo	Ativo	10/12/2010	860,00	0,00
318 - SALA - COPA					**3.061,00**	**0,00**
5206 - Aparelhos e Utensílios Domésticos					**2.437,00**	**0,00**
12559 - REFRIGERADOR DOMÉSTICO - CAP. 262 LITROS "ELECTROLUX"	Compra	Novo	Ativo	04/12/2008	2.000,00	0,00
97264 - FORNO MICRO-ONDAS CAP - 30 LITROS, VOLT. 110 VOLTS, MARCA "LG" MODELO MS- 3052 R	Compra	Novo	Ativo	16/02/2018	437,00	0,00
5224 - Mobiliário Em Geral					**40,00**	**0,00**
719 - MESA DE MADEIRA 0,90 X 0,60 MT	Compra	Novo	Ativo	01/01/2003	40,00	0,00
5299 - Outros Materiais Permanentes					**584,00**	**0,00**
12543 - ARMARIO P/ COPA TP, SUSPENSO C/ 03 PORTAS "MELAMINICO"	Compra	Novo	Ativo	04/12/2008	584,00	0,00
321 - SALA - ROUPARIA					**520,00**	**0,00**
5299 - Outros Materiais Permanentes					**520,00**	**0,00**
12529 - ARMARIO EM AÇO, TIPO ROUPEIRO C/ 04 VÃOS E 12 PORTAS	Compra	Novo	Ativo	04/12/2008	520,00	0,00
305 - SALA ARQUIVO					**1.272,00**	**0,00**
5224 - Mobiliário Em Geral					**160,00**	**0,00**
12554 - CADEIRA FIXA SEM BRAÇO "COURVIM PRETO"	Compra	Novo	Ativo	04/12/2008	160,00	0,00
5299 - Outros Materiais Permanentes					**1.112,00**	**0,00**
455 - ESTANTE ESPECIAL COM 06 PRATILEIRAS	Compra	Novo	Ativo	01/01/2003	52,00	0,00
94119 - ARQUIVO DE AÇO C/ 04 GAVETAS "PANDIM"	Compra	Novo	Ativo	31/05/2011	330,00	0,00
94445 - ARQUIVO DE AÇO COM 04 GAVETAS	Compra	Novo	Ativo	21/12/2011	365,00	0,00
94446 - ARQUIVO DE AÇO COM 04 GAVETAS	Compra	Novo	Ativo	21/12/2011	365,00	0,00
322 - SALA CONSULTORIO - 01					**2.864,00**	**0,00**
5218 - Máquinas, Utensílios e Equipamentos Diversos					**1.250,00**	**0,00**
93528 - AR CONDICIONADO SPLIT - 7.000 BTU'S "KOMECO"	Compra	Novo	Ativo	28/10/2010	1.250,00	0,00
5224 - Mobiliário Em Geral					**738,00**	**0,00**
12545 - CADEIRA TIPO SECRETÁRIA, SEM BRAÇO, GIRATÓRIA	Compra	Novo	Ativo	04/12/2008	395,00	0,00
93586 - MESA AUXILIAR EM AÇO MED. 0,40 X 0,60 X 0,80	Compra	Novo	Ativo	28/10/2010	239,00	0,00
93704 - CADEIRA FIXA SEM BRAÇO C/ ESTRUTURA METÁLICA	Compra	Novo	Ativo	28/10/2010	104,00	0,00
5299 - Outros Materiais Permanentes					**876,00**	**0,00**
93558 - BUREAUX COM 03 GAVETAS, COR BRANCA	Compra	Novo	Ativo	28/10/2010	377,00	0,00

Órgão / Unid.Orç. / Setor / Grupo / Bens	Tipo Entrada	Estado	Situação	Data	Valor	Valor Depreciado
93790 - DIVA COM ACOLCHOADO	Compra	Novo	Ativo	03/11/2010	194,00	0,00
93850 - ARMARIO VITRINE COM 01 PORTA	Compra	Novo	Ativo	04/11/2010	305,00	0,00
323 - SALA CONSULTORIO - 02					**2.236,00**	**0,00**
5219 - Equipamentos de Processamento de Dados					**485,00**	**0,00**
97123 - NOBREAK 1 KVA BIVOLT, ALARME AUDIOVISUAL, BATERIA INTERNA SELADA, TSSHARA 4023 UPS 1200 IBS BIVOLT	Compra	Novo	Ativo	30/01/2018	485,00	0,00
5224 - Mobiliário Em Geral					**1.070,00**	**0,00**
12608 - MESA ESCRIVANINHA EM AÇO COM 03 GAVETAS, COR BRANCA, MED. 1,30 X 0,75	Compra	Novo	Ativo	04/12/2008	596,00	0,00
93725 - CADEIRA FIXA SEM BRAÇO C/ ESTRUTURA METÁLICA	Compra	Novo	Ativo	28/10/2010	104,00	0,00
93769 - CADEIRA GIRATÓRIA COM BRAÇO, TIPO SECRETÁRIA	Compra	Novo	Ativo	28/10/2010	370,00	0,00
5299 - Outros Materiais Permanentes					**681,00**	**0,00**
93814 - DIVA COM ACOLCHOADO	Compra	Novo	Ativo	03/11/2010	194,00	0,00
93891 - NEGATOSCOPIO COM 01 CORPO "INOX"	Compra	Novo	Ativo	04/11/2010	252,00	0,00
96633 - NEGATOSCOPIO C/ 01 CORPO, EM AÇO COM PINTURA EPOXI, "XDENT"	Compra	Novo	Ativo	21/10/2016	235,00	0,00
324 - SALA CONSULTORIO - 03					**1.275,00**	**0,00**
5224 - Mobiliário Em Geral					**970,00**	**0,00**
12546 - CADEIRA DIGITADOR, GIRATÓRIA COM BRAÇO "COURVIM PRETO"	Compra	Novo	Ativo	04/12/2008	395,00	0,00
93589 - MESA AUXILIAR EM AÇO MED. 0,40 X 0,60 X 0,80	Compra	Novo	Ativo	28/10/2010	239,00	0,00
93706 - CADEIRA FIXA SEM BRAÇO C/ ESTRUTURA METÁLICA	Compra	Novo	Ativo	28/10/2010	104,00	0,00
93727 - CADEIRA FIXA SEM BRAÇO C/ ESTRUTURA METÁLICA	Compra	Novo	Ativo	28/10/2010	104,00	0,00
96474 - CADEIRA GIRATORIA C/ BRAÇOS, MARCA " MARTIFLEX"	Compra	Novo	Ativo	05/08/2016	128,00	0,00
5299 - Outros Materiais Permanentes					**305,00**	**0,00**
93839 - ARMARIO VITRINE COM 01 PORTA	Compra	Novo	Ativo	04/11/2010	305,00	0,00
326 - SALA CONSULTORIO - 05					**1.327,00**	**0,00**
5224 - Mobiliário Em Geral					**596,00**	**0,00**
12607 - MESA ESCRIVANINHA EM AÇO COM 03 GAVETAS, COR BRANCA, MED. 1,30 X 0,75	Compra	Novo	Ativo	04/12/2008	596,00	0,00
5299 - Outros Materiais Permanentes					**731,00**	**0,00**
93831 - ARMARIO VITRINE COM 01 PORTA	Compra	Novo	Ativo	04/11/2010	305,00	0,00
93886 - ESCADINHA COM 02 DEGRAUS	Compra	Novo	Ativo	04/11/2010	54,00	0,00
95859 - ARMARIO DE AÇO C/ 02 PORTAS MED. 1,80 X 0,75 - "PANDIN"	Compra	Novo	Ativo	24/05/2016	372,00	0,00
327 - SALA CONSULTORIO - 06					**1.653,00**	**0,00**
5224 - Mobiliário Em Geral					**699,00**	**0,00**
93765 - CADEIRA GIRATÓRIA COM BRAÇO, TIPO SECRETÁRIA	Compra	Novo	Ativo	28/10/2010	370,00	0,00

Órgão / Unid.Orç. / Setor / Grupo / Bens	Tipo Entrada	Estado	Situação	Data	Valor	Valor Depreciado
95841 - MESA PARA COMPUTADOR C/ BASE EM AÇO/FERRO PINTADO, CONFECCIONADO EM MADEIRA MDF, COM 03 GAVETAS C/ SUPORTE P/ CPU - "MO	Compra	Novo	Ativo	23/05/2016	219,00	0,00
96315 - CADEIRA GIRATORIA SEM BRAÇO, MARCA "VIANFLEX"	Compra	Novo	Ativo	06/07/2016	110,00	0,00
5299 - Outros Materiais Permanentes					**954,00**	**0,00**
93804 - DIVA COM ACOLCHOADO	Compra	Novo	Ativo	03/11/2010	194,00	0,00
96528 - ESCADINHA C/ 02 DEGRAUS EM AÇO INOXIDÁVEL	Compra	Novo	Ativo	13/09/2016	160,00	0,00
97252 - SOFÁ C/02 LUGARES C/ ASSENTO ENCOSTO FIXOS, MARCA IDEALIZE MOD. TAMBAU	Compra	Novo	Ativo	16/02/2018	600,00	0,00
328 - SALA CONSULTORIO - 07					**3.061,00**	**0,00**
5218 - Máquinas, Utensílios e Equipamentos Diversos					**999,00**	**0,00**
96401 - AR CONDICIONADO SPLIT - 7.000 BTU'S, MARCA "ELGIN"	Compra	Novo	Ativo	05/07/2016	999,00	0,00
5224 - Mobiliário Em Geral					**1.330,00**	**0,00**
12582 - MESA ESCRIVANINHA EM AÇO COM 03 GAVETAS, COR BRANCA, MED. 1,30 X 0,75	Compra	Novo	Ativo	04/12/2008	596,00	0,00
93708 - CADEIRA FIXA SEM BRAÇO C/ ESTRUTURA METÁLICA	Compra	Novo	Ativo	28/10/2010	104,00	0,00
95938 - MESA GINECOLOGICA EM AÇO - "MAX MED"	Compra	Novo	Ativo	02/06/2016	520,00	0,00
96377 - CADEIRA GIRATORIA SEM BRAÇO, MARCA "VIANFLEX'	Compra	Novo	Ativo	06/07/2016	110,00	0,00
5299 - Outros Materiais Permanentes					**732,00**	**0,00**
95929 - ARMARIO EM AÇO C/ 02 PORTAS, MED. 1,80 X 0,75 M - "PANDIN"	Compra	Novo	Ativo	24/05/2016	372,00	0,00
96032 - FOCO GINECOLOGICO CLINICO, MARCA MEDPEJ	Compra	Novo	Ativo	20/06/2016	200,00	0,00
96560 - ESCADINHA C/ 02 DEGRAUS EM AÇO INOXIDÁVEL	Compra	Novo	Ativo	13/09/2016	160,00	0,00
329 - SALA CONSULTORIO - 08					**3.045,00**	**0,00**
5218 - Máquinas, Utensílios e Equipamentos Diversos					**1.250,00**	**0,00**
93535 - AR CONDICIONADO SPLIT - 7.000 BTU'S "KOMECO" - (Local Físico: AMBULATORIO DE CAMPANHA - COVID-19 (ESCOLA MUNICIPAL DE EDUCAÇÃO INFANTIL JOHN LENO CUNHA DA MOTA)	Compra	Novo	Ativo	28/10/2010	1.250,00	0,00
5224 - Mobiliário Em Geral					**1.296,00**	**0,00**
12567 - MESA ESCRIVANINHA EM AÇO COM 03 GAVETAS, COR BRANCA, MED. 1,30 X 0,75	Compra	Novo	Ativo	04/12/2008	596,00	0,00
12584 - MESA ESCRIVANINHA EM AÇO COM 03 GAVETAS, COR BRANCA, MED. 1,30 X 0,75	Compra	Novo	Ativo	04/12/2008	596,00	0,00
93713 - CADEIRA FIXA SEM BRAÇO C/ ESTRUTURA METÁLICA	Compra	Novo	Ativo	28/10/2010	104,00	0,00
5299 - Outros Materiais Permanentes					**499,00**	**0,00**
93805 - DIVA COM ACOLCHOADO	Compra	Novo	Ativo	03/11/2010	194,00	0,00
93863 - ARMARIO VITRINE COM 01 PORTA	Compra	Novo	Ativo	04/11/2010	305,00	0,00
325 - SALA CONSULTORIO -04					**2.710,00**	**0,00**
5218 - Máquinas, Utensílios e Equipamentos Diversos					**1.250,00**	**0,00**
93529 - AR CONDICIONADO SPLIT - 7.000 BTU'S "KOMECO"	Compra	Novo	Ativo	28/10/2010	1.250,00	0,00
5224 - Mobiliário Em Geral					**530,00**	**0,00**

Órgão / Unid.Orç. / Setor / Grupo / Bens	Tipo Entrada	Estado	Situação	Data	Valor	Valor Depreciado
12557 - CADEIRA FIXA SEM BRAÇO "COURVIM PRETO"	Compra	Novo	Ativo	04/12/2008	160,00	0,00
93768 - CADEIRA GIRATÓRIA COM BRAÇO, TIPO SECRETÁRIA	Compra	Novo	Ativo	28/10/2010	370,00	0,00
5299 - Outros Materiais Permanentes					**930,00**	**0,00**
93565 - BUREAUX COM 03 GAVETAS, COR BRANCA	Compra	Novo	Ativo	28/10/2010	377,00	0,00
93792 - DIVA COM ACOLCHOADO - (Local Físico: AMBULATORIO DE CAMPANHA-COVID-19-ESCOLA MUNICIPAL DE EDUCAÇÃO INFANTIL JOHN LENO CUNHA DA MOTA)	Compra	Novo	Ativo	03/11/2010	194,00	0,00
93834 - ARMARIO VITRINE COM 01 PORTA	Compra	Novo	Ativo	04/11/2010	305,00	0,00
93874 - ESCADINHA COM 02 DEGRAUS	Compra	Novo	Ativo	04/11/2010	54,00	0,00
314 - SALA DE ACOLHIMENTO					**4.774,00**	**0,00**
5206 - Aparelhos e Utensílios Domésticos					**2.600,00**	**0,00**
96916 - GELADEIRA PARA CONSERVAÇÃO DE VACINAS C/ 02 PORTAS - CAP. 407 LTS, MARCA "CONSUL", REF. CRM 45 AB	Compra	Novo	Ativo	02/02/2017	2.600,00	0,00
5224 - Mobiliário Em Geral					**392,00**	**0,00**
93584 - MESA AUXILIAR EM AÇO MED. 0,40 X 0,60 X 0,80	Compra	Novo	Ativo	28/10/2010	239,00	0,00
93714 - CADEIRA FIXA SEM BRAÇO C/ ESTRUTURA METÁLICA	Compra	Novo	Ativo	28/10/2010	104,00	0,00
94286 - CADEIRA FIXA "ISO", TIPO SECRETÁRIA, COM ASSENTO E ENCOSTO CONFECCIONADA EM PLÁSTICO SÓLIDO, NA COR AZUL	Compra	Novo	Ativo	03/08/2011	49,00	0,00
5299 - Outros Materiais Permanentes					**1.782,00**	**0,00**
93562 - BUREAUX COM 03 GAVETAS, COR BRANCA	Compra	Novo	Ativo	28/10/2010	377,00	0,00
93832 - ARMARIO VITRINE COM 01 PORTA	Compra	Novo	Ativo	04/11/2010	305,00	0,00
96029 - BALANÇA ANTROPOMETRICA DIGITAL P/ ADULTO - MARCA WELMY - (Local Físico: CS.F. - DR. ORMEIL CAMERA DE OLIVEIRA (SC))	Compra	Novo	Ativo	16/06/2016	1.100,00	0,00
311 - SALA DE ADMINISTRAÇÃO					**1.238,95**	**0,00**
5218 - Máquinas, Utensílios e Equipamentos Diversos					**110,00**	**0,00**
94145 - VENTILADOR COM COLUNA - 40CM, MARCA "VENTISOL"	Compra	Novo	Ativo	10/06/2011	110,00	0,00
5224 - Mobiliário Em Geral					**1.128,95**	**0,00**
92918 - MESA SECRETÁRIA EM "L", MED. 1,60 X 0,70 X 0,74M E 0,90 X 0,70 X 0,70 COM 03 GAVETAS, MARCA VALOX	Compra	Novo	Ativo	28/06/2010	388,95	0,00
93767 - CADEIRA GIRATÓRIA COM BRAÇO, TIPO SECRETÁRIA	Compra	Novo	Ativo	28/10/2010	370,00	0,00
93770 - CADEIRA GIRATÓRIA COM BRAÇO, TIPO SECRETÁRIA	Compra	Novo	Ativo	28/10/2010	370,00	0,00
308 - SALA DE AEROSOL					**2.850,00**	**0,00**
5299 - Outros Materiais Permanentes					**2.850,00**	**0,00**
12599 - LONGARINA COM 03 LUGARES, ASSENTO PLASTICO, COR AZUL	Compra	Novo	Ativo	04/12/2008	520,00	0,00
93971 - CILINDRO P/ OXIGÊNIO - CAP. 3,0 LTS, 0,45 M3, "UNITEC"	Compra	Novo	Ativo	19/11/2010	840,00	0,00
96728 - NEBULIZADOR HOSPITALAR C/ 04 SAIDAS, MARCA "MEDICATE" - (Local Físico: C.S.F.- MANOEL PEREIRA DE ANDRADE (SITIO PORTO))	Compra	Novo	Ativo	17/11/2016	1.490,00	0,00
367 - SALA DE ARQUIVOS					**2.025,00**	**0,00**
5299 - Outros Materiais Permanentes					**2.025,00**	**0,00**

Órgão / Unid.Orç. / Setor / Grupo / Bens	Tipo Entrada	Estado	Situação	Data	Valor	Valor Depreciado
230 - ARMARIO DE AÇO COM 07 GAVETAS	Compra	Novo	Ativo	01/01/2003	100,00	0,00
96953 - ARQUIVO DE AÇO C/ 04 GAVETAS, MED. 1,35M X 0,48CM, MARCA " PANDIN "!	Compra	Novo	Ativo	17/08/2017	385,00	0,00
96954 - ARQUIVO DE AÇO C/ 04 GAVETAS, MED. 1,35M X 0,48CM, MARCA " PANDIN "!	Compra	Novo	Ativo	17/08/2017	385,00	0,00
96959 - ARQUIVO DE AÇO C/ 04 GAVETAS, MED. 1,35M X 0,48CM, MARCA " PANDIN "!	Compra	Novo	Ativo	17/08/2017	385,00	0,00
96960 - ARQUIVO DE AÇO C/ 04 GAVETAS, MED. 1,35M X 0,48CM, MARCA " PANDIN "!	Compra	Novo	Ativo	17/08/2017	385,00	0,00
96961 - ARQUIVO DE AÇO C/ 04 GAVETAS, MED. 1,35M X 0,48CM, MARCA " PANDIN "!	Compra	Novo	Ativo	17/08/2017	385,00	0,00
316 - SALA DE CURATIVO					**7.226,00**	**0,00**
5218 - Máquinas, Utensílios e Equipamentos Diversos					**3.248,00**	**0,00**
93536 - AR CONDICIONADO SPLIT - 7.000 BTU'S "KOMECO"	Compra	Novo	Ativo	28/10/2010	1.250,00	0,00
96391 - AR CONDICIONADO SPLIT - 7.000 BTU'S, MARCA "ELGIN"	Compra	Novo	Ativo	05/07/2016	999,00	0,00
96398 - AR CONDICIONADO SPLIT - 7.000 BTU'S, MARCA "ELGIN"	Compra	Novo	Ativo	05/07/2016	999,00	0,00
5224 - Mobiliário Em Geral					**1.719,00**	**0,00**
93588 - MESA AUXILIAR EM AÇO MED. 0,40 X 0,60 X 0,80	Compra	Novo	Ativo	28/10/2010	239,00	0,00
96857 - MESA DE EXAMES EM AÇO, PINTURA EPOXI, LEITO MÓVEL COM SUPORTE PARA PAPEL, GABINETE COM PORTA E GAVETAS, MARCA "CAUMAQ"	Compra	Novo	Ativo	12/12/2016	1.480,00	0,00
5299 - Outros Materiais Permanentes					**2.259,00**	**0,00**
93564 - BUREAUX COM 03 GAVETAS, COR BRANCA	Compra	Novo	Ativo	28/10/2010	377,00	0,00
93791 - DIVA COM ACOLCHOADO	Compra	Novo	Ativo	03/11/2010	194,00	0,00
93854 - ARMARIO VITRINE COM 01 PORTA	Compra	Novo	Ativo	04/11/2010	305,00	0,00
95951 - CARRO DE CURATIVO COM BALDE E BACIA INOX - "MAX MED"	Compra	Novo	Ativo	02/06/2016	645,00	0,00
96510 - ESCADINHA C/ 02 DEGRAUS EM AÇO INOXIDÁVEL	Compra	Novo	Ativo	13/09/2016	160,00	0,00
96676 - ARMARIO VITRINE EM AÇO COM PINTURA EPOXI C/ 02 PORTAS, LATERAIS DE VIDRO "MAX MED'	Compra	Novo	Ativo	04/11/2016	355,00	0,00
96872 - BIOMBO COM DUAS FASES, EM AÇO/FERRO PINTADO C/ EPOXI, COM RODIZIOS, MARCA "CAUMAQ"	Compra	Novo	Ativo	12/12/2016	223,00	0,00
365 - SALA DE ESPERA					**7.864,50**	**0,00**
5218 - Máquinas, Utensílios e Equipamentos Diversos					**1.400,00**	**0,00**
97075 - RELOGIO ELETRONICO DE PONTO IDCLASS CONTROLID MULT	Compra	Novo	Ativo	17/11/2017	1.400,00	0,00
5224 - Mobiliário Em Geral					**746,50**	**0,00**
97495 - CADEIRA DE RODAS P/ ADULTO C/ SUPORTE PARA SORO, MARCA PRO LIFE - PL 101	Compra	Novo	Ativo	20/03/2018	746,50	0,00
5299 - Outros Materiais Permanentes					**5.718,00**	**0,00**
95017 - LONGARINA C/ 03 LUGARES, ASSENTO E ENCOSTO EM POLIPROPILENO	Compra	Novo	Ativo	25/06/2014	179,00	0,00
95811 - LONGARINA COM 03 LUGARES - "MOBILINE"	Compra	Novo	Ativo	23/05/2016	155,00	0,00
95815 - LONGARINA COM 03 LUGARES - "MOBILINE"	Compra	Novo	Ativo	23/05/2016	155,00	0,00
95816 - LONGARINA COM 03 LUGARES - "MOBILINE"	Compra	Novo	Ativo	23/05/2016	155,00	0,00

Órgão / Unid.Orç. / Setor / Grupo / Bens	Tipo Entrada	Estado	Situação	Data	Valor	Valor Depreciado
95821 - LONGARINA COM 03 LUGARES - "MOBILINE"	Compra	Novo	Ativo	23/05/2016	155,00	0,00
95822 - LONGARINA COM 03 LUGARES - "MOBILINE"	Compra	Novo	Ativo	23/05/2016	155,00	0,00
96095 - BEBEDOURO PURIFICADOR REFRIGERADO "MASTER FRIO"	Compra	Novo	Ativo	30/06/2016	388,00	0,00
96118 - LONGARINA C/ 03 LUGARES ASSENTO E ENCOSTO ESTOFADO, MARCA "VIANFLEX"	Compra	Novo	Ativo	06/06/2016	210,00	0,00
96141 - LONGARINA C/ 03 LUGARES ASSENTO E ENCOSTO ESTOFADO, MARCA "VIANFLEX"	Compra	Novo	Ativo	06/06/2016	210,00	0,00
96144 - LONGARINA C/ 03 LUGARES ASSENTO E ENCOSTO ESTOFADO, MARCA "VIANFLEX"	Compra	Novo	Ativo	06/06/2016	210,00	0,00
96149 - LONGARINA C/ 03 LUGARES ASSENTO E ENCOSTO ESTOFADO, MARCA "VIANFLEX"	Compra	Novo	Ativo	06/06/2016	210,00	0,00
96183 - LONGARINA C/ 03 LUGARES ASSENTO E ENCOSTO ESTOFADO, MARCA "VIANFLEX"	Compra	Novo	Ativo	06/06/2016	210,00	0,00
96188 - LONGARINA C/ 03 LUGARES ASSENTO E ENCOSTO ESTOFADO, MARCA "VIANFLEX"	Compra	Novo	Ativo	06/06/2016	210,00	0,00
96190 - LONGARINA C/ 03 LUGARES ASSENTO E ENCOSTO ESTOFADO, MARCA "VIANFLEX"	Compra	Novo	Ativo	06/06/2016	210,00	0,00
96245 - LONGARINA C/ 03 LUGARES ASSENTO E ENCOSTO EM ESTOFADO, MARCA "VIANFLEX"	Compra	Novo	Ativo	06/07/2016	210,00	0,00
96247 - LONGARINA C/ 03 LUGARES ASSENTO E ENCOSTO EM ESTOFADO, MARCA "VIANFLEX"	Compra	Novo	Ativo	06/07/2016	210,00	0,00
97036 - LONGARINA C/ 03 LUGARES, MARCA "HERGOFLEX"!	Compra	Novo	Ativo	08/11/2017	244,50	0,00
97037 - LONGARINA C/ 03 LUGARES, MARCA "HERGOFLEX"!	Compra	Novo	Ativo	08/11/2017	244,50	0,00
97038 - LONGARINA C/ 03 LUGARES, MARCA "HERGOFLEX"!	Compra	Novo	Ativo	08/11/2017	244,50	0,00
97047 - LONGARINA C/ 03 LUGARES, MARCA "HERGOFLEX"!	Compra	Novo	Ativo	08/11/2017	244,50	0,00
97664 - BEBEDOURO PURIFICADOR/REFRIGERAÇÃO ADULTO/INFANTIL, EM AÇO PINTADO, MARCA BEGEL	Compra	Novo	Ativo	16/04/2018	569,00	0,00
97667 - BEBEDOURO PURIFICADOR/REFRIGERAÇÃO ADULTO/INFANTIL, EM AÇO PINTADO, MARCA BEGEL	Compra	Novo	Ativo	16/04/2018	569,00	0,00
97707 - LONGARINA C/ ASSENTO E ENCOSTO EM ESTOFADOS C/ 03 LUGARES,"HERGOFLEX"-LSG 210	Compra	Novo	Ativo	24/04/2018	185,00	0,00
97714 - LONGARINA C/ ASSENTO E ENCOSTO EM ESTOFADOS C/ 03 LUGARES,"HERGOFLEX"-LSG 210	Compra	Novo	Ativo	24/04/2018	185,00	0,00
319 - SALA DE ESPERA - 02					**6.589,50**	**0,00**
5218 - Máquinas, Utensílios e Equipamentos Diversos					**342,00**	**0,00**
93602 - VENTILADOR DE TETO COM 03 PALHETAS	Compra	Novo	Ativo	28/10/2010	114,00	0,00
93612 - VENTILADOR DE TETO COM 03 PALHETAS	Compra	Novo	Ativo	28/10/2010	114,00	0,00
93616 - VENTILADOR DE TETO COM 03 PALHETAS	Compra	Novo	Ativo	28/10/2010	114,00	0,00
5224 - Mobiliário Em Geral					**239,00**	**0,00**
93587 - MESA AUXILIAR EM AÇO MED. 0,40 X 0,60 X 0,80	Compra	Novo	Ativo	28/10/2010	239,00	0,00
5299 - Outros Materiais Permanentes					**6.008,50**	**0,00**
12571 - LONGARINA COM 03 LUGARES, ASSENTO PLASTICO, COR AZUL	Compra	Novo	Ativo	04/12/2008	520,00	0,00
12575 - LONGARINA COM 03 LUGARES, ASSENTO PLASTICO, COR AZUL	Compra	Novo	Ativo	04/12/2008	520,00	0,00
12576 - LONGARINA COM 03 LUGARES, ASSENTO PLASTICO, COR AZUL	Compra	Novo	Ativo	04/12/2008	520,00	0,00
12579 - LONGARINA COM 03 LUGARES, ASSENTO PLASTICO, COR AZUL	Compra	Novo	Ativo	04/12/2008	520,00	0,00

Órgão / Unid.Orç. / Setor / Grupo / Bens	Tipo Entrada	Estado	Situação	Data	Valor	Valor Depreciado
12585 - LONGARINA COM 03 LUGARES, ASSENTO PLÁSTICO, COR AZUL	Compra	Novo	Ativo	04/12/2008	520,00	0,00
93778 - EXTINTOR DE INCÊNDIO - CAP. 6 KG	Compra	Novo	Ativo	28/10/2010	365,00	0,00
93785 - EXTINTOR DE INCÊNDIO	Compra	Novo	Ativo	28/10/2010	104,00	0,00
94089 - BEBEDOURO ELÉTRICO "LIBEL HERMÉTICO" STILO AZUL-127V	Compra	Novo	Ativo	10/05/2011	419,50	0,00
96125 - LONGARINA C/ 03 LUGARES ASSENTO E ENCOSTO ESTOFADO, MARCA "VIANFLEX"	Compra	Novo	Ativo	06/06/2016	210,00	0,00
96126 - LONGARINA C/ 03 LUGARES ASSENTO E ENCOSTO ESTOFADO, MARCA "VIANFLEX"	Compra	Novo	Ativo	06/06/2016	210,00	0,00
96130 - LONGARINA C/ 03 LUGARES ASSENTO E ENCOSTO ESTOFADO, MARCA "VIANFLEX"	Compra	Novo	Ativo	06/06/2016	210,00	0,00
96134 - LONGARINA C/ 03 LUGARES ASSENTO E ENCOSTO ESTOFADO, MARCA "VIANFLEX"	Compra	Novo	Ativo	06/06/2016	210,00	0,00
96164 - LONGARINA C/ 03 LUGARES ASSENTO E ENCOSTO ESTOFADO, MARCA "VIANFLEX"	Compra	Novo	Ativo	06/06/2016	210,00	0,00
96191 - LONGARINA C/ 03 LUGARES ASSENTO E ENCOSTO ESTOFADO, MARCA "VIANFLEX"	Compra	Novo	Ativo	06/06/2016	210,00	0,00
96193 - LONGARINA C/ 03 LUGARES ASSENTO E ENCOSTO ESTOFADO, MARCA "VIANFLEX"	Compra	Novo	Ativo	06/06/2016	210,00	0,00
96195 - LONGARINA C/ 03 LUGARES ASSENTO E ENCOSTO ESTOFADO, MARCA "VIANFLEX"	Compra	Novo	Ativo	06/06/2016	210,00	0,00
96198 - LONGARINA C/ 03 LUGARES ASSENTO E ENCOSTO EM ESTOFADO, MARCA "VIANFLEX"	Compra	Novo	Ativo	06/07/2016	210,00	0,00
96220 - LONGARINA C/ 03 LUGARES ASSENTO E ENCOSTO EM ESTOFADO, MARCA "VIANFLEX"	Compra	Novo	Ativo	06/07/2016	210,00	0,00
96230 - LONGARINA C/ 03 LUGARES ASSENTO E ENCOSTO EM ESTOFADO, MARCA "VIANFLEX"	Compra	Novo	Ativo	06/07/2016	210,00	0,00
96235 - LONGARINA C/ 03 LUGARES ASSENTO E ENCOSTO EM ESTOFADO, MARCA "VIANFLEX"	Compra	Novo	Ativo	06/07/2016	210,00	0,00
303 - SALA DE ESPERA -01					**7.616,50**	**0,00**
5206 - Aparelhos e Utensílios Domésticos					**1.100,00**	**0,00**
95287 - TELEVISOR LCD 32", MARCA "LG", COM CONVERSOR DIGITAL, ENTRADA HDMI, PORTA USB, FULL HD	Compra	Novo	Ativo	12/08/2014	1.100,00	0,00
5218 - Máquinas, Utensílios e Equipamentos Diversos					**1.970,00**	**0,00**
93601 - VENTILADOR DE TETO COM 03 PALHETAS	Compra	Novo	Ativo	28/10/2010	114,00	0,00
93607 - VENTILADOR DE TETO COM 03 PALHETAS	Compra	Novo	Ativo	28/10/2010	114,00	0,00
93611 - VENTILADOR DE TETO COM 03 PALHETAS	Compra	Novo	Ativo	28/10/2010	114,00	0,00
93613 - VENTILADOR DE TETO COM 03 PALHETAS	Compra	Novo	Ativo	28/10/2010	114,00	0,00
93615 - VENTILADOR DE TETO COM 03 PALHETAS	Compra	Novo	Ativo	28/10/2010	114,00	0,00
97081 - RELOGIO ELETRONICO DE PONTO IDCLASS CONTROLID MULT	Compra	Novo	Ativo	17/11/2017	1.400,00	0,00
5224 - Mobiliário Em Geral					**174,00**	**0,00**
94262 - CADEIRA TIPO LONGARINA "ISO", COR AZUL, PLÁSTICO SÓLIDO, COM 03 LUGARES	Compra	Novo	Ativo	11/07/2011	174,00	0,00
5299 - Outros Materiais Permanentes					**4.372,50**	**0,00**
93781 - EXTINTOR DE INCÊNDIO	Compra	Novo	Ativo	28/10/2010	104,00	0,00
93783 - EXTINTOR DE INCÊNDIO	Compra	Novo	Ativo	28/10/2010	104,00	0,00
93929 - LONGARINA COM 3 LUGARES	Compra	Novo	Ativo	04/11/2010	178,00	0,00

Órgão / Unid.Orç. / Setor / Grupo / Bens	Tipo Entrada	Estado	Situação	Data	Valor	Valor Depreciado
93930 - LONGARINA COM 3 LUGARES	Compra	Novo	Ativo	04/11/2010	178,00	0,00
93934 - LONGARINA COM 3 LUGARES	Compra	Novo	Ativo	04/11/2010	178,00	0,00
93936 - LONGARINA COM 3 LUGARES	Compra	Novo	Ativo	04/11/2010	178,00	0,00
93937 - LONGARINA COM 3 LUGARES	Compra	Novo	Ativo	04/11/2010	178,00	0,00
93958 - LONGARINA COM 3 LUGARES	Compra	Novo	Ativo	04/11/2010	178,00	0,00
93960 - LONGARINA COM 3 LUGARES	Compra	Novo	Ativo	04/11/2010	178,00	0,00
94486 - ARMARIO DE AÇO COM 02 PORTAS C/ CHAVE	Compra	Novo	Ativo	21/12/2011	399,00	0,00
96091 - BEBEDOURO PURIFICADOR REFRIGERADO "MASTER FRIO"	Compra	Novo	Ativo	30/06/2016	388,00	0,00
96158 - LONGARINA C/ 03 LUGARES ASSENTO E ENCOSTO ESTOFADO, MARCA "VIANFLEX"	Compra	Novo	Ativo	06/06/2016	210,00	0,00
96167 - LONGARINA C/ 03 LUGARES ASSENTO E ENCOSTO ESTOFADO, MARCA "VIANFLEX"	Compra	Novo	Ativo	06/06/2016	210,00	0,00
97035 - LONGARINA C/ 03 LUGARES, MARCA "HERGOFLEX"!	Compra	Novo	Ativo	08/11/2017	244,50	0,00
97039 - LONGARINA C/ 03 LUGARES, MARCA "HERGOFLEX"!	Compra	Novo	Ativo	08/11/2017	244,50	0,00
97041 - LONGARINA C/ 03 LUGARES, MARCA "HERGOFLEX"!	Compra	Novo	Ativo	08/11/2017	244,50	0,00
97043 - LONGARINA C/ 03 LUGARES, MARCA "HERGOFLEX"!	Compra	Novo	Ativo	08/11/2017	244,50	0,00
97046 - LONGARINA C/ 03 LUGARES, MARCA "HERGOFLEX"!	Compra	Novo	Ativo	08/11/2017	244,50	0,00
97048 - LONGARINA C/ 03 LUGARES, MARCA "HERGOFLEX"!	Compra	Novo	Ativo	08/11/2017	244,50	0,00
97049 - LONGARINA C/ 03 LUGARES, MARCA "HERGOFLEX"!	Compra	Novo	Ativo	08/11/2017	244,50	0,00
317 - SALA DE ESTERILIZAÇÃO					**3.600,00**	**0,00**
5299 - Outros Materiais Permanentes					**3.600,00**	**0,00**
95282 - AUTOCLAVE DIGITAL	Compra	Novo	Ativo	24/07/2014	3.600,00	0,00
315 - SALA DE OBSERVAÇÃO					**2.303,00**	**0,00**
5218 - Máquinas, Utensílios e Equipamentos Diversos					**1.384,00**	**0,00**
96836 - AR CONDICIONADO SPLIT - 9.000 BTU'S - MARCA "ELGIN"	Compra	Novo	Ativo	23/12/2016	1.384,00	0,00
5224 - Mobiliário Em Geral					**270,00**	**0,00**
12498 - CADEIRA FIXA SEM BRAÇO "COURVIM PRETO"	Compra	Novo	Ativo	04/12/2008	160,00	0,00
96318 - CADEIRA GIRATORIA SEM BRAÇO, MARCA "VIANFLEX"	Compra	Novo	Ativo	06/07/2016	110,00	0,00
5299 - Outros Materiais Permanentes					**649,00**	**0,00**
93566 - BUREAUX COM 03 GAVETAS, COR BRANCA	Compra	Novo	Ativo	28/10/2010	377,00	0,00
93895 - SUPORTE PARA SORO COM REG. "INOX"	Compra	Novo	Ativo	04/11/2010	136,00	0,00
93897 - SUPORTE PARA SORO COM REG. "INOX" - (Local Físico: ESCOLA MUNICIPAL DE EDUCAÇÃO INFANTIL JOHN LENO CUNHA DA MOTA)	Compra	Novo	Ativo	04/11/2010	136,00	0,00
369 - SALA DE PROCEDIMENTO					**3.166,45**	**0,00**
5218 - Máquinas, Utensílios e Equipamentos Diversos					**999,00**	**0,00**

Órgão / Unid.Orç. / Setor / Grupo / Bens	Tipo Entrada	Estado	Situação	Data	Valor	Valor Depreciado
96399 - AR CONDICIONADO SPLIT - 7.000 BTU'S, MARCA "ELGIN"	Compra	Novo	Ativo	05/07/2016	999,00	0,00
5224 - Mobiliário Em Geral					**1.652,45**	**0,00**
95377 - CADEIRA FIXA, COM ESTOFADO	Compra	Novo	Ativo	09/12/2014	62,45	0,00
95878 - CADEIRA GIRATÓRIA ESTOFADA SEM BRAÇOS C/ RODIZIOS, EM AÇO, PINTURA EPOXI - "MARTIFLEX"	Compra	Novo	Ativo	24/05/2016	110,00	0,00
96842 - MESA DE EXAMES EM AÇO, PINTURA EPOXI, LEITO MÓVEL COM SUPORTE PARA PAPEL, GABINETE COM PORTA E GAVETAS, MARCA "CAUMAQ"	Compra	Novo	Ativo	12/12/2016	1.480,00	0,00
5299 - Outros Materiais Permanentes					**515,00**	**0,00**
96539 - ESCADINHA C/ 02 DEGRAUS EM AÇO INOXIDÁVEL	Compra	Novo	Ativo	13/09/2016	160,00	0,00
96674 - ARMARIO VITRINE EM AÇO COM PINTURA EPOXI C/ 02 PORTAS, LATERAIS DE VIDRO "MAX MED'	Compra	Novo	Ativo	04/11/2016	355,00	0,00
244 - SALA DE RECEPÇÃO					**3.278,00**	**0,00**
5218 - Máquinas, Utensílios e Equipamentos Diversos					**90,00**	**0,00**
95468 - VENTILADOR DE TETO C/ 03 PÁS E UMA LAMPADA, MARCA "VENTISOL"	Compra	Novo	Ativo	02/02/2015	90,00	0,00
5224 - Mobiliário Em Geral					**870,00**	**0,00**
97452 - CADEIRA SEM RODIZIOS (FIXA), COM REGULAGEM DE ALTURA E ASSENTO E ENCOSTO EM ESTOFADO, MARCA "HERGOFLEX"	Compra	Novo	Ativo	13/03/2018	290,00	0,00
97455 - CADEIRA SEM RODIZIOS (FIXA), COM REGULAGEM DE ALTURA E ASSENTO E ENCOSTO EM ESTOFADO, MARCA "HERGOFLEX"	Compra	Novo	Ativo	13/03/2018	290,00	0,00
97460 - CADEIRA SEM RODIZIOS (FIXA), COM REGULAGEM DE ALTURA E ASSENTO E ENCOSTO EM ESTOFADO, MARCA "HERGOFLEX"	Compra	Novo	Ativo	13/03/2018	290,00	0,00
5299 - Outros Materiais Permanentes					**2.318,00**	**0,00**
96943 - ARMARIO DE AÇO C/ 02 PORTAS E 04 PRATELEIRAS, MARCA "PANDIM"	Compra	Novo	Ativo	15/08/2017	378,00	0,00
96964 - ARQUIVO DE AÇO C/ 04 GAVETAS, MED. 1,35M X 0,48CM, MARCA " PANDIN "!	Compra	Novo	Ativo	17/08/2017	385,00	0,00
96965 - ARQUIVO DE AÇO C/ 04 GAVETAS, MED. 1,35M X 0,48CM, MARCA " PANDIN "!	Compra	Novo	Ativo	17/08/2017	385,00	0,00
96966 - ARQUIVO DE AÇO C/ 04 GAVETAS, MED. 1,35M X 0,48CM, MARCA " PANDIN "!	Compra	Novo	Ativo	17/08/2017	385,00	0,00
96967 - ARQUIVO DE AÇO C/ 04 GAVETAS, MED. 1,35M X 0,48CM, MARCA " PANDIN "!	Compra	Novo	Ativo	17/08/2017	385,00	0,00
97158 - ARQUIVO DE AÇO C/ 04 GAVETAS PARA PASTA SUSPENSA, W- OFCL - 4 T	Compra	Novo	Ativo	06/02/2018	400,00	0,00
368 - SALA DE REUNIÕES					**3.836,00**	**0,00**
5218 - Máquinas, Utensílios e Equipamentos Diversos					**1.345,00**	**0,00**
96810 - AR CONDICIONADO QUENTE E FRIO, TIPO SPLIT - 12.000 BTU'S, MARCA "PHILCO"	Compra	Novo	Ativo	19/12/2016	1.345,00	0,00
5224 - Mobiliário Em Geral					**439,00**	**0,00**
95846 - MESA PARA COMPUTADOR C/ BASE EM AÇO/FERRO PINTADO, CONFECCIONADO EM MADEIRA MDF, COM 03 GAVETAS C/ SUPORTE P/ CPU - "MO	Compra	Novo	Ativo	23/05/2016	219,00	0,00
96366 - CADEIRA GIRATORIA SEM BRAÇO, MARCA "VIANFLEX'	Compra	Novo	Ativo	06/07/2016	110,00	0,00
96376 - CADEIRA GIRATORIA SEM BRAÇO, MARCA "VIANFLEX'	Compra	Novo	Ativo	06/07/2016	110,00	0,00
5299 - Outros Materiais Permanentes					**2.052,00**	**0,00**

Órgão / Unid.Orç. / Setor / Grupo / Bens	Tipo Entrada	Estado	Situação	Data	Valor	Valor Depreciado
95917 - ARMARIO EM AÇO C/ 02 PORTAS, MED. 1,80 X 0,75 M - "PANDIN"	Compra	Novo	Ativo	24/05/2016	372,00	0,00
96123 - LONGARINA C/ 03 LUGARES ASSENTO E ENCOSTO ESTOFADO, MARCA "VIANFLEX"	Compra	Novo	Ativo	06/06/2016	210,00	0,00
96124 - LONGARINA C/ 03 LUGARES ASSENTO E ENCOSTO ESTOFADO, MARCA "VIANFLEX"	Compra	Novo	Ativo	06/06/2016	210,00	0,00
96139 - LONGARINA C/ 03 LUGARES ASSENTO E ENCOSTO ESTOFADO, MARCA "VIANFLEX"	Compra	Novo	Ativo	06/06/2016	210,00	0,00
96143 - LONGARINA C/ 03 LUGARES ASSENTO E ENCOSTO ESTOFADO, MARCA "VIANFLEX"	Compra	Novo	Ativo	06/06/2016	210,00	0,00
96154 - LONGARINA C/ 03 LUGARES ASSENTO E ENCOSTO ESTOFADO, MARCA "VIANFLEX"	Compra	Novo	Ativo	06/06/2016	210,00	0,00
96156 - LONGARINA C/ 03 LUGARES ASSENTO E ENCOSTO ESTOFADO, MARCA "VIANFLEX"	Compra	Novo	Ativo	06/06/2016	210,00	0,00
96239 - LONGARINA C/ 03 LUGARES ASSENTO E ENCOSTO EM ESTOFADO, MARCA "VIANFLEX"	Compra	Novo	Ativo	06/07/2016	210,00	0,00
96241 - LONGARINA C/ 03 LUGARES ASSENTO E ENCOSTO EM ESTOFADO, MARCA "VIANFLEX"	Compra	Novo	Ativo	06/07/2016	210,00	0,00
313 - SALA DE VACINA					**10.718,45**	**0,00**
5206 - Aparelhos e Utensílios Domésticos					**4.186,00**	**0,00**
332 - REFRIGERADOR 240 LITROS 01 PORTA	Compra	Novo	Ativo	01/01/2003	488,00	0,00
12558 - REFRIGERADOR DOMÉSTICO - CAP. 262 LITROS "ELECTROLUX"	Compra	Novo	Ativo	04/12/2008	2.000,00	0,00
96911 - GELADEIRA PARA CONSERVAÇÃO DE VACINAS C/ 01 PORTA - CAPACIDADE 300 LTS, MARCA "CONSUL" - REF. CRB 36 AB	Compra	Novo	Ativo	02/02/2017	1.698,00	0,00
5218 - Máquinas, Utensílios e Equipamentos Diversos					**2.249,00**	**0,00**
93534 - AR CONDICIONADO SPLIT - 7.000 BTU'S "KOMECO"	Compra	Novo	Ativo	28/10/2010	1.250,00	0,00
96490 - AR CONDICIONADO SPLIT - 7.000 BTU"S - MARCA "ELGIN"	Compra	Novo	Ativo	11/08/2016	999,00	0,00
5224 - Mobiliário Em Geral					**2.309,45**	**0,00**
93705 - CADEIRA FIXA SEM BRAÇO C/ ESTRUTURA METÁLICA	Compra	Novo	Ativo	28/10/2010	104,00	0,00
93730 - CADEIRA FIXA SEM BRAÇO C/ ESTRUTURA METÁLICA	Compra	Novo	Ativo	28/10/2010	104,00	0,00
95374 - CADEIRA FIXA, COM ESTOFADO	Compra	Novo	Ativo	09/12/2014	62,45	0,00
95835 - MESA PARA COMPUTADOR C/ BASE EM AÇO/FERRO PINTADO, CONFECCIONADO EM MADEIRA MDF, COM 03 GAVETAS C/ SUPORTE P/ CPU - "MO	Compra	Novo	Ativo	23/05/2016	219,00	0,00
96365 - CADEIRA GIRATORIA SEM BRAÇO, MARCA "VIANFLEX"	Compra	Novo	Ativo	06/07/2016	110,00	0,00
96774 - MESA DE MAYO, "MAX M'	Compra	Novo	Ativo	23/11/2016	230,00	0,00
96860 - MESA DE EXAMES EM AÇO, PINTURA EPOXI, LEITO MÓVEL COM SUPORTE PARA PAPEL, GABINETE COM PORTA E GAVETAS, MARCA "CAUMAQ"	Compra	Novo	Ativo	12/12/2016	1.480,00	0,00
5299 - Outros Materiais Permanentes					**1.974,00**	**0,00**
92932 - NO-BREAK "APC" - 600 VA, MONO	Compra	Novo	Ativo	01/06/2010	198,00	0,00
93559 - BUREAUX COM 03 GAVETAS, COR BRANCA	Compra	Novo	Ativo	28/10/2010	377,00	0,00
93817 - DIVA COM ACOLCHOADO	Compra	Novo	Ativo	03/11/2010	194,00	0,00
93855 - ARMARIO VITRINE COM 01 PORTA	Compra	Novo	Ativo	04/11/2010	305,00	0,00
96527 - ESCADINHA C/ 02 DEGRAUS EM AÇO INOXIDÁVEL	Compra	Novo	Ativo	13/09/2016	160,00	0,00

Órgão / Unid.Orç. / Setor / Grupo / Bens	Tipo Entrada	Estado	Situação	Data	Valor	Valor Depreciado
96675 - ARMARIO VITRINE EM AÇO COM PINTURA EPOXI C/ 02 PORTAS, LATERAIS DE VIDRO "MAX MED'	Compra	Novo	Ativo	04/11/2016	355,00	0,00
96971 - ARQUIVO DE AÇO C/ 04 GAVETAS, MED. 1,35M X 0,48CM, MARCA " PANDIN "!	Compra	Novo	Ativo	17/08/2017	385,00	0,00
408 - SALA DE XEROX					**251,90**	**0,00**
5224 - Mobiliário Em Geral					**161,90**	**0,00**
689 - MESA PARA MICRO COMPUTADOR	Compra	Novo	Ativo	01/01/2003	161,90	0,00
5299 - Outros Materiais Permanentes					**90,00**	**0,00**
1887 - EXTINTOR COM ÁGUA PRESSURIZADA , CAPACIDADE PARA 10 L, COM CARGA E SUPORTE	Compra	Novo	Ativo	26/12/2005	90,00	0,00
307 - SALA MULTIUSO					**5.162,00**	**0,00**
5218 - Máquinas, Utensílios e Equipamentos Diversos					**1.459,00**	**0,00**
93603 - VENTILADOR DE TETO COM 03 PALHETAS	Compra	Novo	Ativo	28/10/2010	114,00	0,00
96834 - AR CONDICIONADO QUENTE E FRIO, TIPO SPLIT - 12.000 BTU'S, MARCA "PHILCO"	Compra	Novo	Ativo	19/12/2016	1.345,00	0,00
5224 - Mobiliário Em Geral					**1.103,00**	**0,00**
12551 - CADEIRA FIXA SEM BRAÇO "COURVIM PRETO"	Compra	Novo	Ativo	04/12/2008	160,00	0,00
93590 - MESA DE REUNIÃO P/ 08 LUGARES	Compra	Novo	Ativo	28/10/2010	524,00	0,00
93766 - CADEIRA GIRATÓRIA COM BRAÇO, TIPO SECRETÁRIA	Compra	Novo	Ativo	28/10/2010	370,00	0,00
94287 - CADEIRA FIXA "ISO", TIPO SECRETÁRIA, COM ASSENTO E ENCOSTO CONFECCIONADA EM PLÁSTICO SÓLIDO, NA COR AZUL	Compra	Novo	Ativo	03/08/2011	49,00	0,00
5299 - Outros Materiais Permanentes					**2.600,00**	**0,00**
12591 - LONGARINA COM 03 LUGARES, ASSENTO PLASTICO, COR AZUL	Compra	Novo	Ativo	04/12/2008	520,00	0,00
12595 - LONGARINA COM 03 LUGARES, ASSENTO PLASTICO, COR AZUL	Compra	Novo	Ativo	04/12/2008	520,00	0,00
12596 - LONGARINA COM 03 LUGARES, ASSENTO PLASTICO, COR AZUL	Compra	Novo	Ativo	04/12/2008	520,00	0,00
12597 - LONGARINA COM 03 LUGARES, ASSENTO PLASTICO, COR AZUL	Compra	Novo	Ativo	04/12/2008	520,00	0,00
12604 - LONGARINA COM 03 LUGARES, ASSENTO PLASTICO, COR AZUL	Compra	Novo	Ativo	04/12/2008	520,00	0,00
88 - SECRETARIA DE ADMINISTRAÇÃO					**2.455,00**	**0,00**
5219 - Equipamentos de Processamento de Dados					**1.780,00**	**0,00**
94600 - IMPRESSORA LASER MONOCROMATICA "LEXMARK" E-360DN	Compra	Novo	Ativo	02/03/2012	890,00	0,00
94601 - IMPRESSORA LASER MONOCROMATICA "LEXMARK" E-360DN	Compra	Novo	Ativo	02/03/2012	890,00	0,00
5224 - Mobiliário Em Geral					**675,00**	**0,00**
1323 - CADEIRA TIPO SECRETARIA GIRATORIA	Compra	Novo	Ativo	24/01/2004	135,00	0,00
1324 - CADEIRA TIPO SECRETARIA GIRATORIA	Compra	Novo	Ativo	24/01/2004	135,00	0,00
1325 - CADEIRA TIPO SECRETARIA GIRATORIA	Compra	Novo	Ativo	24/01/2004	135,00	0,00
1326 - CADEIRA TIPO SECRETARIA GIRATORIA	Compra	Novo	Ativo	24/01/2004	135,00	0,00
1328 - CADEIRA TIPO SECRETARIA GIRATORIA	Compra	Novo	Ativo	24/01/2004	135,00	0,00
266 - SECRETARIA MUNICIPAL DE SAUDE - SETOR DE LICITAÇÃO					**19.593,79**	**0,00**
5219 - Equipamentos de Processamento de Dados					**12.293,23**	**0,00**

Órgão / Unid.Orç. / Setor / Grupo / Bens	Tipo Entrada	Estado	Situação	Data	Valor	Valor Depreciado
92771 - MONITOR LG - 15"	Compra	Novo	Ativo	03/04/2009	300,00	0,00
93027 - COMPUTADOR DESKTOP C/ 4 NÚCLEOS, PLACA MÃE, MEMÓRIA DDR 2.800MHZ, 26 B MEMÓRIA, PLACA DE REDE PCI WIRELESS 802-11G, HD 5	Compra	Novo	Ativo	23/06/2010	1.670,00	0,00
94107 - COMPUTADOR HARD DISK-SEAGATE - 500GB SATA 6.0GB 7200R 6VMRVWHZ, MEMORIA DDR3, EGB KINGSTON 1333MHZ, P8LHA-69WMAF-WWTDF,	Compra	Novo	Ativo	30/05/2011	1.213,48	0,00
94108 - MONITOR LCD-18,5" "PHILIPS"	Compra	Novo	Ativo	30/05/2011	340,00	0,00
94581 - NOBREAK 600/700 VA DE POTENCIA NOMINAL MICROPROCESSADO, RECARGA AUTOMATICA DAS BATERIAS, TOMADAS 04, "APC"	Compra	Novo	Ativo	08/02/2012	185,00	0,00
94631 - COMPUTADOR C/ 4 NÚCLEOS FISICOS, PROCESSADOR, PLACA MÃE, MEMÓRIA DDR3 1.333 MHZ, 4 GB, KIT MULTIMIDIA	Compra	Novo	Ativo	02/05/2012	2.281,00	0,00
94633 - COMPUTADOR C/ 4 NÚCLEOS FISICOS, PROCESSADOR, PLACA MÃE, MEMÓRIA DDR3 1.333 MHZ, 4 GB, KIT MULTIMIDIA	Compra	Novo	Ativo	02/05/2012	2.281,00	0,00
94635 - MONITOR LED - "LG" - 18,5"	Compra	Novo	Ativo	02/05/2012	319,00	0,00
94637 - NOBREAK "APC" 600/700 VA DE POTENCIA NOMINAL C/ 04 TOMADAS	Compra	Novo	Ativo	02/05/2012	374,50	0,00
94640 - IMPRESSORA MULTIFUNCIONAL LASERJET "HP" C/ PORTA USB 2.0 DE ALTA VELOCIDADE E VOLTAGEM 110V	Compra	Novo	Ativo	02/05/2012	979,25	0,00
96060 - COMPUTADOR POSITIVO CORE 13, 4GB MEM, C/ MOUSE USB E TECLADO USB.	Compra	Novo	Ativo	22/06/2016	1.950,00	0,00
96074 - MONITOR "POSITIVO" LCD - 18,5 LED	Compra	Novo	Ativo	22/06/2016	400,00	0,00
5224 - Mobiliário Em Geral					**1.648,56**	**0,00**
468 - MESA SEM GAVETA PES DUPLOS	Compra	Novo	Ativo	01/01/2003	100,00	0,00
92824 - MESA SECRETÁRIA EM "L", MED. 1,60 X 0,70 X 0,74M E 0,90 X 0,70 X 0,70 COM 03 GAVETAS, MARCA VALOX	Compra	Novo	Ativo	28/06/2010	388,95	0,00
92825 - MESA PARA COMPUTADOR MED. 0,60 X 0,43 X 0,75, MARCA VALOX	Compra	Novo	Ativo	28/06/2010	107,95	0,00
94423 - MESA RETANGULAR PARA REUNIÃO	Compra	Novo	Ativo	21/12/2011	476,50	0,00
94970 - MESA DE ESCRITORIO CONFECCIONADA EM MADEIRA MDF/MDP, FORMATO EM "L" C/ 03 GAVETAS	Compra	Novo	Ativo	25/06/2014	286,66	0,00
96348 - CADEIRA GIRATORIA SEM BRAÇO, MARCA "VIANFLEX"	Compra	Novo	Ativo	06/07/2016	110,00	0,00
97094 - CADEIRA GIRATORIA C/ BRAÇOS, MARCA "VIANFLEX"	Compra	Novo	Ativo	13/12/2017	178,50	0,00
5299 - Outros Materiais Permanentes					**5.652,00**	**0,00**
705 - ESTANTE DE ACO COM 06 PRATILEIRAS	Compra	Novo	Ativo	01/01/2003	35,00	0,00
1602 - ARQUIVO C/ 04 GAVETAS EM MELANÍNICO MARCA MARTUNICCI	Compra	Novo	Ativo	30/12/2005	525,00	0,00
93060 - NO-BREAK "APC" - 600 VA, MONO	Compra	Novo	Ativo	01/06/2010	198,00	0,00
95914 - ARMARIO EM AÇO C/ 02 PORTAS, MED. 1,80 X 0,75 M - "PANDIN"	Compra	Novo	Ativo	24/05/2016	372,00	0,00
95915 - ARMARIO EM AÇO C/ 02 PORTAS, MED. 1,80 X 0,75 M - "PANDIN"	Compra	Novo	Ativo	24/05/2016	372,00	0,00
97012 - PERFURADOR ELETRONICO MARCA "MINI MAX"- 110 VOLTS	Compra	Novo	Ativo	24/10/2017	4.150,00	0,00
287 - SECRETARIA MUNICIPAL DE EDUCAÇÃO					**300,00**	**0,00**
5218 - Máquinas, Utensílios e Equipamentos Diversos					**300,00**	**0,00**
858 - AR CONDICIONADO 10,000 BTUS	Compra	Novo	Ativo	01/01/2003	300,00	0,00
238 - SECRETARIA MUNICIPAL DE SAUDE					**104.635,00**	**0,00**

Órgão / Unid.Orç. / Setor / Grupo / Bens	Tipo Entrada	Estado	Situação	Data	Valor	Valor Depreciado
5217 - Equipamentos Para Áudio, Vídeo e Foto					**3.505,00**	**0,00**
97677 - CAMERA DE TV P/ SISTEMA DE SEGURANÇA 3140 VF G3	Compra	Novo	Ativo	24/04/2018	340,00	0,00
97678 - CAMERA DE TV P/ SISTEMA DE SEGURANÇA 3140 VF G3	Compra	Novo	Ativo	24/04/2018	340,00	0,00
97679 - CAMERA DE TV P/ SISTEMA DE SEGURANÇA 3140 VF G3	Compra	Novo	Ativo	24/04/2018	340,00	0,00
97680 - CAMERA DE TV P/ SISTEMA DE SEGURANÇA 3140 VF G3	Compra	Novo	Ativo	24/04/2018	340,00	0,00
97681 - CAMERA DE TV P/ SISTEMA DE SEGURANÇA 3140 VF G3	Compra	Novo	Ativo	24/04/2018	340,00	0,00
97682 - CAMERA DE TV P/ SISTEMA DE SEGURANÇA 3140 VF G3	Compra	Novo	Ativo	24/04/2018	340,00	0,00
97683 - CAMERA DE TV P/ SISTEMA DE SEGURANÇA 3140 VF G3	Compra	Novo	Ativo	24/04/2018	340,00	0,00
97684 - CAMERA DE TV PARA SISTEMA DE SEGURANÇA 1120 VF C3	Compra	Novo	Ativo	24/04/2018	225,00	0,00
97685 - CAMERA DE TV PARA SISTEMA DE SEGURANÇA 1120 VF C3	Compra	Novo	Ativo	24/04/2018	225,00	0,00
97686 - CAMERA DE TV PARA SISTEMA DE SEGURANÇA 1120 VF C3	Compra	Novo	Ativo	24/04/2018	225,00	0,00
97687 - CAMERA DE TV PARA SISTEMA DE SEGURANÇA 1120 VF C3	Compra	Novo	Ativo	24/04/2018	225,00	0,00
97688 - CAMERA DE TV PARA SISTEMA DE SEGURANÇA 1120 VF C3	Compra	Novo	Ativo	24/04/2018	225,00	0,00
5299 - Outros Materiais Permanentes					**101.130,00**	**0,00**
95755 - VEÍCULO FIAT/PALIO FIRE 4P, CAP. PARA 05 PASSAGEIROS, 04 CILINDROS, 0 KM, FAB. 2015, MOD. 2016, COR BRANCO, CHASSI 9B	Compra	Novo	Ativo	13/10/2015	35.500,00	0,00
95756 - VEÍCULO DOBLO ATTRACTIVE 1.4 - FLEX - CAP. PARA 07 PASSAGEIROS, 04 CILINDROS, 0 KM, FAB. 2015, MOD. 2016, COR BRANCO	Compra	Novo	Ativo	13/10/2015	65.000,00	0,00
97690 - TRANSFORMADOR BALUM PASSIVO DE VÍDEO XBP	Compra	Novo	Ativo	24/04/2018	52,50	0,00
97691 - TRANSFORMADOR BALUM PASSIVO DE VÍDEO XBP	Compra	Novo	Ativo	24/04/2018	52,50	0,00
97692 - TRANSFORMADOR BALUM PASSIVO DE VÍDEO XBP	Compra	Novo	Ativo	24/04/2018	52,50	0,00
97693 - TRANSFORMADOR BALUM PASSIVO DE VÍDEO XBP	Compra	Novo	Ativo	24/04/2018	52,50	0,00
97694 - TRANSFORMADOR BALUM PASSIVO DE VÍDEO XBP	Compra	Novo	Ativo	24/04/2018	52,50	0,00
97695 - TRANSFORMADOR BALUM PASSIVO DE VÍDEO XBP	Compra	Novo	Ativo	24/04/2018	52,50	0,00
97696 - TRANSFORMADOR BALUM PASSIVO DE VÍDEO XBP	Compra	Novo	Ativo	24/04/2018	52,50	0,00
97697 - TRANSFORMADOR BALUM PASSIVO DE VÍDEO XBP	Compra	Novo	Ativo	24/04/2018	52,50	0,00
97698 - TRANSFORMADOR BALUM PASSIVO DE VÍDEO XBP	Compra	Novo	Ativo	24/04/2018	52,50	0,00
97699 - TRANSFORMADOR BALUM PASSIVO DE VÍDEO XBP	Compra	Novo	Ativo	24/04/2018	52,50	0,00
97700 - TRANSFORMADOR BALUM PASSIVO DE VÍDEO XBP	Compra	Novo	Ativo	24/04/2018	52,50	0,00
97701 - TRANSFORMADOR BALUM PASSIVO DE VÍDEO XBP	Compra	Novo	Ativo	24/04/2018	52,50	0,00
260 - SECRETARIA MUNICIPAL DE SAÚDE SETOR DE EDEMIAS					**26.967,80**	**0,00**
5224 - Mobiliário Em Geral					**968,80**	**0,00**
690 - MESA PARA COMPUTADOR E IMPRESSORA	Compra	Novo	Ativo	01/01/2003	210,00	0,00
93668 - CADEIRA GIRATORIA SEM BRAÇO	Compra	Novo	Ativo	28/10/2010	387,00	0,00

Órgão / Unid.Orç. / Setor / Grupo / Bens	Tipo Entrada	Estado	Situação	Data	Valor	Valor Depreciado
94379 - CADEIRA GIRATORIA SEM BRAÇO	Compra	Novo	Ativo	19/12/2011	151,80	0,00
96326 - CADEIRA GIRATORIA SEM BRAÇO, MARCA "VIANFLEX"	Compra	Novo	Ativo	06/07/2016	110,00	0,00
96360 - CADEIRA GIRATORIA SEM BRAÇO, MARCA "VIANFLEX"	Compra	Novo	Ativo	06/07/2016	110,00	0,00
5299 - Outros Materiais Permanentes					**25.999,00**	**0,00**
994 - ARMARIO DE AÇO COM 01 PORTA	Compra	Novo	Ativo	01/01/2003	60,00	0,00
1505 - BIROU MED. 1,20X0,60 C/ 02 GAVETAS, MARCA MARTINUCCI	Compra	Novo	Ativo	30/12/2005	275,00	0,00
1507 - BIROU MED. 1,20X0,60 C/ 02 GAVETAS, MARCA MARTINUCCI	Compra	Novo	Ativo	30/12/2005	275,00	0,00
94467 - ARMARIO DE AÇO COM 02 PORTAS C/ CHAVE	Compra	Novo	Ativo	21/12/2011	399,00	0,00
94675 - AUTOMOVEL UNO MILLE "ECONOMY" 4 PORTAS, CAP. PARA 05 PESSOAS, FAB. 2012, MOD. 2013, PLACA -NVN-6676	Compra	Novo	Ativo	22/06/2012	24.990,00	0,00
390 - SECRETARIA MUNICIPAL DE SAÚDE - ESPERA ¨ 1 ¨					**4.094,70**	**0,00**
5206 - Aparelhos e Utensílios Domésticos					**1.100,00**	**0,00**
95292 - TELEVISOR LCD 32", MARCA "LG", COM CONVERSOR DIGITAL, ENTRADA HDMI, PORTA USB, FULL HD	Compra	Novo	Ativo	12/08/2014	1.100,00	0,00
5218 - Máquinas, Utensílios e Equipamentos Diversos					**1.400,00**	**0,00**
97086 - RELOGIO ELETRONICO DE PONTO IDCLASS CONTROLID MULT	Compra	Novo	Ativo	17/11/2017	1.400,00	0,00
5224 - Mobiliário Em Geral					**35,00**	**0,00**
1069 - CADEIRA FIXA	Compra	Novo	Ativo	01/01/2003	35,00	0,00
5299 - Outros Materiais Permanentes					**1.559,70**	**0,00**
605 - SUPORTE PARA TELEVISAO	Compra	Novo	Ativo	01/01/2003	25,00	0,00
1191 - BEBEDOURO 110 VOLTES	Compra	Novo	Ativo	01/01/2003	310,00	0,00
95425 - LONGARINA C/ 03 LUGARES, ASSENTO E ENCOSTO EM POLIPROPILENO	Compra	Novo	Ativo	09/12/2014	164,90	0,00
95426 - LONGARINA C/ 03 LUGARES, ASSENTO E ENCOSTO EM POLIPROPILENO	Compra	Novo	Ativo	09/12/2014	164,90	0,00
95427 - LONGARINA C/ 03 LUGARES, ASSENTO E ENCOSTO EM POLIPROPILENO	Compra	Novo	Ativo	09/12/2014	164,90	0,00
95813 - LONGARINA COM 03 LUGARES - "MOBILINE"	Compra	Novo	Ativo	23/05/2016	155,00	0,00
95814 - LONGARINA COM 03 LUGARES - "MOBILINE"	Compra	Novo	Ativo	23/05/2016	155,00	0,00
96179 - LONGARINA C/ 03 LUGARES ASSENTO E ENCOSTO ESTOFADO, MARCA "VIANFLEX"	Compra	Novo	Ativo	06/06/2016	210,00	0,00
96236 - LONGARINA C/ 03 LUGARES ASSENTO E ENCOSTO EM ESTOFADO, MARCA "VIANFLEX"	Compra	Novo	Ativo	06/07/2016	210,00	0,00
271 - SECRETARIA MUNICIPAL DE SAÚDE - GABINETE DO SECRETARIO					**18.158,80**	**0,00**
5206 - Aparelhos e Utensílios Domésticos					**761,00**	**0,00**
93595 - REFRIGERADOR COMPACTO "FRIGOBAR"	Compra	Novo	Ativo	28/10/2010	761,00	0,00
5217 - Equipamentos Para Áudio, Vídeo e Foto					**2.246,00**	**0,00**
94130 - CÂMERA DIGITAL "FUJIFILM" S-2.800 HD	Compra	Novo	Ativo	02/06/2011	800,00	0,00
97676 - GRAVADOR DIGITAL DE IMAGEM HDCVI COM 16 PORTAS (PARA CAMERA)	Compra	Novo	Ativo	24/04/2018	1.446,00	0,00
5218 - Máquinas, Utensílios e Equipamentos Diversos					**1.010,00**	**0,00**

Órgão / Unid.Orç. / Setor / Grupo / Bens	Tipo Entrada	Estado	Situação	Data	Valor	Valor Depreciado
95315 - AR CONDICIONADO SPLIT - 7.000 BTU'S, MARCA "CONSUL"	Compra	Novo	Ativo	25/08/2014	1.010,00	0,00
5219 - Equipamentos de Processamento de Dados					**10.117,00**	**0,00**
92827 - COMPUTADOR DESKTOP C/ 4 NÚCLEOS, PLACA MÃE, MEMÓRIA DDR 2.800MHZ, 26 B MEMÓRIA, PLACA DE REDE PCI WIRELESS 802-11G, HD 5	Compra	Novo	Ativo	23/06/2010	1.670,00	0,00
92828 - MONITOR "LG" - LCD 18"	Compra	Novo	Ativo	23/06/2010	430,00	0,00
93515 - IMPRESSORA MONOCHOME LASER MULTIFUNCTION "SAMSUNG"	Compra	Novo	Ativo	28/10/2010	1.518,00	0,00
95969 - NOBREAK BMI MAXXI POWER - 1.000VA BIV/115V, PRETO	Compra	Novo	Ativo	14/06/2016	490,00	0,00
96053 - COMPUTADOR POSITIVO CORE 13, 4GB MEM, C/ MOUSE USB E TECLADO USB.	Compra	Novo	Ativo	22/06/2016	1.950,00	0,00
96071 - MONITOR "POSITIVO" LCD - 18,5 LED	Compra	Novo	Ativo	22/06/2016	400,00	0,00
96433 - NOTEBOOK MARCA "POSITIVO" - HD 500 GB, PROC. CORE INTEL I3, MEM 4 GB	Compra	Novo	Ativo	25/07/2016	1.960,00	0,00
97804 - IMPRESSORA MULTIFUCIONAL (A4), COM BULK INK ORIGINAL DE FABRICA, INTEFACES:USB 2.0 DE ALTA VELOCIDADE/WI-FI/ETHERNET, QU	Compra	Novo	Ativo	14/11/2018	1.699,00	0,00
5224 - Mobiliário Em Geral					**2.654,80**	**0,00**
10 - CADEIRA FIXA	Compra	Novo	Ativo	01/01/2003	38,00	0,00
1792 - CADEIRA FIXA C/BRAÇO ESPUMADA EM TECIDO MARCA RUNAPEI	Compra	Novo	Ativo	30/12/2005	69,00	0,00
94504 - CADEIRA DE ESCRITORIO MODELO HC-1016 (GIRATÓRIA)	Compra	Novo	Ativo	23/01/2012	632,00	0,00
94621 - MESA DE IMPRESSORA EM " MELAMINA" MED. 0,50 X 0,50	Compra	Novo	Ativo	20/03/2012	109,00	0,00
94622 - MESA DE IMPRESSORA EM " MELAMINA" MED. 0,50 X 0,50	Compra	Novo	Ativo	20/03/2012	109,00	0,00
95046 - CADEIRA GIRATÓRIA C/ BRAÇOS E RODIZIOS	Compra	Novo	Ativo	01/07/2014	149,90	0,00
95062 - CADEIRA GIRATÓRIA C/ BRAÇOS E RODIZIOS	Compra	Novo	Ativo	01/07/2014	149,90	0,00
96302 - CADEIRA GIRATORIA SEM BRAÇO, MARCA "VIANFLEX"	Compra	Novo	Ativo	06/07/2016	110,00	0,00
96311 - CADEIRA GIRATORIA SEM BRAÇO, MARCA "VIANFLEX"	Compra	Novo	Ativo	06/07/2016	110,00	0,00
96321 - CADEIRA GIRATORIA SEM BRAÇO, MARCA "VIANFLEX"	Compra	Novo	Ativo	06/07/2016	110,00	0,00
96361 - CADEIRA GIRATORIA SEM BRAÇO, MARCA "VIANFLEX"	Compra	Novo	Ativo	06/07/2016	110,00	0,00
96362 - CADEIRA GIRATORIA SEM BRAÇO, MARCA "VIANFLEX"	Compra	Novo	Ativo	06/07/2016	110,00	0,00
96368 - CADEIRA GIRATORIA SEM BRAÇO, MARCA "VIANFLEX'	Compra	Novo	Ativo	06/07/2016	110,00	0,00
96370 - CADEIRA GIRATORIA SEM BRAÇO, MARCA "VIANFLEX'	Compra	Novo	Ativo	06/07/2016	110,00	0,00
96379 - CADEIRA GIRATORIA SEM BRAÇO, MARCA "VIANFLEX'	Compra	Novo	Ativo	06/07/2016	110,00	0,00
97113 - MESA PARA SALA DE REUNIÃO PARA 06 LUGARES, MARCA "PANDIN"	Compra	Novo	Ativo	13/12/2017	518,00	0,00
5299 - Outros Materiais Permanentes					**1.370,00**	**0,00**
92829 - NO-BREAK "APC" - 600 VA, MONO	Compra	Novo	Ativo	01/06/2010	198,00	0,00
95912 - ARMARIO EM AÇO C/ 02 PORTAS, MED. 1,80 X 0,75 M - "PANDIN"	Compra	Novo	Ativo	24/05/2016	372,00	0,00
97689 - DISCO RIGIDO (HD) PARA DVR STAND ALONE 3TB	Compra	Novo	Ativo	24/04/2018	800,00	0,00
298 - SECRETARIA MUNICIPAL DE SAÚDE - NUSB					**14.004,95**	**0,00**
5218 - Máquinas, Utensílios e Equipamentos Diversos					**999,00**	**0,00**

Órgão / Unid.Orç. / Setor / Grupo / Bens	Tipo Entrada	Estado	Situação	Data	Valor	Valor Depreciado
96397 - AR CONDICIONADO SPLIT - 7.000 BTU'S, MARCA "ELGIN"	Compra	Novo	Ativo	05/07/2016	999,00	0,00
5219 - Equipamentos de Processamento de Dados					**2.350,00**	**0,00**
96055 - COMPUTADOR POSITIVO CORE 13, 4GB MEM, C/ MOUSE USB E TECLADO USB.	Compra	Novo	Ativo	22/06/2016	1.950,00	0,00
96069 - MONITOR "POSITIVO" LCD - 18,5 LED	Compra	Novo	Ativo	22/06/2016	400,00	0,00
5224 - Mobiliário Em Geral					**718,95**	**0,00**
92820 - MESA SECRETÁRIA EM "L", MED. 1,60 X 0,70 X 0,74M E 0,90 X 0,70 X 0,70 COM 03 GAVETAS, MARCA VALOX	Compra	Novo	Ativo	28/06/2010	388,95	0,00
96300 - CADEIRA GIRATORIA SEM BRAÇO, MARCA "VIANFLEX"	Compra	Novo	Ativo	06/07/2016	110,00	0,00
96316 - CADEIRA GIRATORIA SEM BRAÇO, MARCA "VIANFLEX"	Compra	Novo	Ativo	06/07/2016	110,00	0,00
96334 - CADEIRA GIRATORIA SEM BRAÇO, MARCA "VIANFLEX"	Compra	Novo	Ativo	06/07/2016	110,00	0,00
5299 - Outros Materiais Permanentes					**9.937,00**	**0,00**
94114 - ARQUIVO DE AÇO C/ 04 GAVETAS "PANDIM"	Compra	Novo	Ativo	31/05/2011	330,00	0,00
94489 - FOTOPOLIMERIZADOR DE LUZ AZUL C/ LED POTÊNCIA 15 VA, PROTETO OCULAR E SUPORTE DE PONTAS BIVOLT	Compra	Novo	Ativo	21/12/2011	600,00	0,00
94490 - AMALGAMADOR DIGITAL P/ CAPSULAS PRÉ-DOSADOR, MISTURA C/ MOVIMENTO EM FORMA ELIPTICA, MOSTRA DE TEMPO DIGITAL, BIVOLT	Compra	Novo	Ativo	21/12/2011	649,00	0,00
96415 - APARELHO FOTOPOLIMERIZADOR MMOPTICS	Compra	Novo	Ativo	11/07/2016	500,00	0,00
96607 - ULTRASSOM ODONTOLOGICO COM JATO DE BICARBONATO INTEGRADO, MODO DE OPERAÇÃO DIGITAL, MARCA ALT	Compra	Novo	Ativo	22/09/2016	1.490,00	0,00
96608 - ULTRASSOM ODONTOLOGICO COM JATO DE BICARBONATO INTEGRADO, MODO DE OPERAÇÃO DIGITAL, MARCA ALT	Compra	Novo	Ativo	22/09/2016	1.490,00	0,00
96935 - ARMARIO DE AÇO C/ 02 PORTAS E 04 PRATELEIRAS, MARCA "PANDIM"	Compra	Novo	Ativo	15/08/2017	378,00	0,00
97556 - APARELHO DE RAIO X ODONTOLOGICO, MODO DIGITAL, MARCA PROCIN - ION 70X	Compra	Novo	Ativo	01/03/2018	4.500,00	0,00
269 - SECRETARIA MUNICIPAL DE SAÚDE ARQUIVO MORTO					**6.155,00**	**0,00**
5224 - Mobiliário Em Geral					**80,00**	**0,00**
403 - MESA EM MADEIRA COM 02 GAVETAS	Compra	Novo	Ativo	01/01/2003	80,00	0,00
5299 - Outros Materiais Permanentes					**6.075,00**	**0,00**
299 - ESTANTE COM 04 PRATILEIRAS	Compra	Novo	Ativo	01/01/2003	40,00	0,00
702 - ESTANTE DE ACO COM 06 PRATILEIRAS	Compra	Novo	Ativo	01/01/2003	35,00	0,00
94505 - ESTANTE DE AÇO COM 06 PRATELEIRAS	Compra	Novo	Ativo	02/05/2012	240,00	0,00
94506 - ESTANTE DE AÇO COM 06 PRATELEIRAS	Compra	Novo	Ativo	02/05/2012	240,00	0,00
94642 - ESTANTE DE AÇO C/ 06 PRATELEIRAS	Compra	Novo	Ativo	02/05/2012	240,00	0,00
94643 - ESTANTE DE AÇO C/ 06 PRATELEIRAS	Compra	Novo	Ativo	02/05/2012	240,00	0,00
94644 - ESTANTE DE AÇO C/ 06 PRATELEIRAS	Compra	Novo	Ativo	02/05/2012	240,00	0,00
94645 - ESTANTE DE AÇO C/ 06 PRATELEIRAS	Compra	Novo	Ativo	02/05/2012	240,00	0,00

Órgão / Unid.Orç. / Setor / Grupo / Bens	Tipo Entrada	Estado	Situação	Data	Valor	Valor Depreciado
94646 - ESTANTE DE AÇO C/ 06 PRATELEIRAS	Compra	Novo	Ativo	02/05/2012	240,00	0,00
94647 - ESTANTE DE AÇO C/ 06 PRATELEIRAS	Compra	Novo	Ativo	02/05/2012	240,00	0,00
94648 - ESTANTE DE AÇO C/ 06 PRATELEIRAS	Compra	Novo	Ativo	02/05/2012	240,00	0,00
94649 - ESTANTE DE AÇO C/ 06 PRATELEIRAS	Compra	Novo	Ativo	02/05/2012	240,00	0,00
94650 - ESTANTE DE AÇO C/ 06 PRATELEIRAS	Compra	Novo	Ativo	02/05/2012	240,00	0,00
94652 - ESTANTE DE AÇO C/ 06 PRATELEIRAS	Compra	Novo	Ativo	02/05/2012	240,00	0,00
94653 - ESTANTE DE AÇO C/ 06 PRATELEIRAS	Compra	Novo	Ativo	02/05/2012	240,00	0,00
94654 - ESTANTE DE AÇO C/ 06 PRATELEIRAS	Compra	Novo	Ativo	02/05/2012	240,00	0,00
94655 - ESTANTE DE AÇO C/ 06 PRATELEIRAS	Compra	Novo	Ativo	02/05/2012	240,00	0,00
94656 - ESTANTE DE AÇO C/ 06 PRATELEIRAS	Compra	Novo	Ativo	02/05/2012	240,00	0,00
94657 - ESTANTE DE AÇO C/ 06 PRATELEIRAS	Compra	Novo	Ativo	02/05/2012	240,00	0,00
94658 - ESTANTE DE AÇO C/ 06 PRATELEIRAS	Compra	Novo	Ativo	02/05/2012	240,00	0,00
94659 - ESTANTE DE AÇO C/ 06 PRATELEIRAS	Compra	Novo	Ativo	02/05/2012	240,00	0,00
94660 - ESTANTE DE AÇO C/ 06 PRATELEIRAS	Compra	Novo	Ativo	02/05/2012	240,00	0,00
94661 - ESTANTE DE AÇO C/ 06 PRATELEIRAS	Compra	Novo	Ativo	02/05/2012	240,00	0,00
94662 - ESTANTE DE AÇO C/ 06 PRATELEIRAS	Compra	Novo	Ativo	02/05/2012	240,00	0,00
94663 - ESTANTE DE AÇO C/ 06 PRATELEIRAS	Compra	Novo	Ativo	02/05/2012	240,00	0,00
94667 - ESTANTE DE AÇO C/ 06 PRATELEIRAS	Compra	Novo	Ativo	02/05/2012	240,00	0,00
94668 - ESTANTE DE AÇO C/ 06 PRATELEIRAS	Compra	Novo	Ativo	02/05/2012	240,00	0,00
268 - SECRETARIA MUNICIPAL DE SAÚDE AUDITORIO					**3.850,00**	**0,00**
5224 - Mobiliário Em Geral					**110,00**	**0,00**
96345 - CADEIRA GIRATORIA SEM BRAÇO, MARCA "VIANFLEX"	Compra	Novo	Ativo	06/07/2016	110,00	0,00
5299 - Outros Materiais Permanentes					**3.740,00**	**0,00**
1165 - DISTRIBUIDOR DE CONEXOES PARA REDE ETHERNET	Compra	Novo	Ativo	13/08/2003	800,00	0,00
96159 - LONGARINA C/ 03 LUGARES ASSENTO E ENCOSTO ESTOFADO, MARCA "VIANFLEX"	Compra	Novo	Ativo	06/06/2016	210,00	0,00
96160 - LONGARINA C/ 03 LUGARES ASSENTO E ENCOSTO ESTOFADO, MARCA "VIANFLEX"	Compra	Novo	Ativo	06/06/2016	210,00	0,00
96161 - LONGARINA C/ 03 LUGARES ASSENTO E ENCOSTO ESTOFADO, MARCA "VIANFLEX"	Compra	Novo	Ativo	06/06/2016	210,00	0,00
96163 - LONGARINA C/ 03 LUGARES ASSENTO E ENCOSTO ESTOFADO, MARCA "VIANFLEX"	Compra	Novo	Ativo	06/06/2016	210,00	0,00
96165 - LONGARINA C/ 03 LUGARES ASSENTO E ENCOSTO ESTOFADO, MARCA "VIANFLEX"	Compra	Novo	Ativo	06/06/2016	210,00	0,00
96168 - LONGARINA C/ 03 LUGARES ASSENTO E ENCOSTO ESTOFADO, MARCA "VIANFLEX"	Compra	Novo	Ativo	06/06/2016	210,00	0,00
96169 - LONGARINA C/ 03 LUGARES ASSENTO E ENCOSTO ESTOFADO, MARCA "VIANFLEX"	Compra	Novo	Ativo	06/06/2016	210,00	0,00
96171 - LONGARINA C/ 03 LUGARES ASSENTO E ENCOSTO ESTOFADO, MARCA "VIANFLEX"	Compra	Novo	Ativo	06/06/2016	210,00	0,00

Órgão / Unid.Orç. / Setor / Grupo / Bens	Tipo Entrada	Estado	Situação	Data	Valor	Valor Depreciado
96173 - LONGARINA C/ 03 LUGARES ASSENTO E ENCOSTO ESTOFADO, MARCA "VIANFLEX"	Compra	Novo	Ativo	06/06/2016	210,00	0,00
96177 - LONGARINA C/ 03 LUGARES ASSENTO E ENCOSTO ESTOFADO, MARCA "VIANFLEX"	Compra	Novo	Ativo	06/06/2016	210,00	0,00
96203 - LONGARINA C/ 03 LUGARES ASSENTO E ENCOSTO EM ESTOFADO, MARCA "VIANFLEX"	Compra	Novo	Ativo	06/07/2016	210,00	0,00
96228 - LONGARINA C/ 03 LUGARES ASSENTO E ENCOSTO EM ESTOFADO, MARCA "VIANFLEX"	Compra	Novo	Ativo	06/07/2016	210,00	0,00
96233 - LONGARINA C/ 03 LUGARES ASSENTO E ENCOSTO EM ESTOFADO, MARCA "VIANFLEX"	Compra	Novo	Ativo	06/07/2016	210,00	0,00
96244 - LONGARINA C/ 03 LUGARES ASSENTO E ENCOSTO EM ESTOFADO, MARCA "VIANFLEX"	Compra	Novo	Ativo	06/07/2016	210,00	0,00
267 - SECRETARIA MUNICIPAL DE SAÚDE SETOR DE MANUTENÇÃO					**4.415,00**	**0,00**
5221 - Máquinas, Ferramentas e Utensílios de Oficina					**150,00**	**0,00**
92624 - ESCADA DOMESTICA, EM ALUMINIO, 7 DEGRAUS	Compra	Novo	Ativo	12/02/2009	150,00	0,00
5299 - Outros Materiais Permanentes					**4.265,00**	**0,00**
686 - SERRA MAQUITA	Compra	Novo	Ativo	14/04/2003	355,00	0,00
1783 - ARMÁRIO EM AÇO C/02 PORTAS C/CHAVE MARCA PANDIM	Compra	Novo	Ativo	30/12/2005	795,00	0,00
1784 - ARMÁRIO EM AÇO C/02 PORTAS C/CHAVE MARCA PANDIM	Compra	Novo	Ativo	30/12/2005	795,00	0,00
1880 - EXTINTOR COM ÁGUA PRESSURIZADA , CAPACIDADE PARA 10 L, COM CARGA E SUPORTE	Compra	Novo	Ativo	26/12/2005	90,00	0,00
1881 - EXTINTOR COM ÁGUA PRESSURIZADA , CAPACIDADE PARA 10 L, COM CARGA E SUPORTE	Compra	Novo	Ativo	26/12/2005	90,00	0,00
1883 - EXTINTOR COM ÁGUA PRESSURIZADA , CAPACIDADE PARA 10 L, COM CARGA E SUPORTE	Compra	Novo	Ativo	26/12/2005	90,00	0,00
1901 - EXTINTOR COM ÁGUA PRESSURIZADA , CAPACIDADE PARA 10 L, COM CARGA E SUPORTE	Compra	Novo	Ativo	26/12/2005	90,00	0,00
1911 - EXTINTOR COM GÁS CARBÔNICO (CO2), CAPACIDADE PARA 6 KG, COM CARGA E SUPORTE	Compra	Novo	Ativo	26/12/2005	310,00	0,00
92786 - ROÇADEIRA "EFCO STARK-44, MOT. BRANCO LAT.	Compra	Novo	Ativo	07/06/2010	1.400,00	0,00
94105 - FURADEIRA IMAPACTO PROFISSIONAL "BROCKS" - REF. BRFI- 650W	Compra	Novo	Ativo	26/05/2011	250,00	0,00
270 - SECRETARIAM MUNICIPAL DE SAÚDE - SETOR FARMACIA					**6.188,00**	**0,00**
5218 - Máquinas, Utensílios e Equipamentos Diversos					**2.690,00**	**0,00**
96826 - AR CONDICIONADO QUENTE E FRIO, TIPO SPLIT - 12.000 BTU'S, MARCA "PHILCO"	Compra	Novo	Ativo	19/12/2016	1.345,00	0,00
96827 - AR CONDICIONADO QUENTE E FRIO, TIPO SPLIT - 12.000 BTU'S, MARCA "PHILCO"	Compra	Novo	Ativo	19/12/2016	1.345,00	0,00
5219 - Equipamentos de Processamento de Dados					**2.280,00**	**0,00**
92831 - MONITOR "LG" - LCD 18"	Compra	Novo	Ativo	23/06/2010	430,00	0,00
92840 - COMPUTADOR DESKTOP C/ 4 NÚCLEOS, PLACA MÃE, MEMÓRIA DDR 2.800MHZ, 26 B MEMÓRIA, PLACA DE REDE PCI WIRELESS 802-11G, HD 5	Compra	Novo	Ativo	23/06/2010	1.670,00	0,00
94310 - ESTABILIZADOR ELETRÔNICO - ISO 9001 "ENERMAX"	Compra	Novo	Ativo	21/09/2011	180,00	0,00
5224 - Mobiliário Em Geral					**809,00**	**0,00**
96324 - CADEIRA GIRATORIA SEM BRAÇO, MARCA "VIANFLEX"	Compra	Novo	Ativo	06/07/2016	110,00	0,00
96337 - CADEIRA GIRATORIA SEM BRAÇO, MARCA "VIANFLEX"	Compra	Novo	Ativo	06/07/2016	110,00	0,00
97017 - MESA PARA ESCRITORIO EM FORMATO DE "L", C/ 03 GAVETAS, MARCA "PANDIM"	Compra	Novo	Ativo	08/11/2017	589,00	0,00
5299 - Outros Materiais Permanentes					**409,00**	**0,00**

Órgão / Unid.Orç. / Setor / Grupo / Bens	Tipo Entrada	Estado	Situação	Data	Valor	Valor Depreciado
94268 - ARMÁRIO DE AÇO COM 02 PORTAS E 04 PRATELEIRAS	Compra	Novo	Ativo	13/07/2011	409,00	0,00
220 - SETOR ALMOXARIFADO CENTRAL E PATRIMONIO					**403.177,36**	**0,00**
5206 - Aparelhos e Utensílios Domésticos					**5.440,00**	**0,00**
225 - REFRIGERADOR 293 LITROS 01 PORTA	Compra	Novo	Ativo	01/01/2003	600,00	0,00
93597 - REFRIGERADOR DOMÉSTICO	Compra	Novo	Ativo	28/10/2010	930,00	0,00
93598 - REFRIGERADOR DOMÉSTICO	Compra	Novo	Ativo	28/10/2010	930,00	0,00
96019 - GELADEIRA COM 01 PORTA - CAP. 239 LT - MARCA CONSUL	Compra	Novo	Ativo	16/06/2016	1.040,00	0,00
96110 - BEBEDOURO PURIFICADOR REFRIGERADOR "MASTER FRIO"	Compra	Novo	Ativo	30/06/2016	388,00	0,00
96111 - BEBEDOURO PURIFICADOR REFRIGERADOR "MASTER FRIO"	Compra	Novo	Ativo	30/06/2016	388,00	0,00
96112 - BEBEDOURO PURIFICADOR REFRIGERADOR "MASTER FRIO"	Compra	Novo	Ativo	30/06/2016	388,00	0,00
96113 - BEBEDOURO PURIFICADOR REFRIGERADOR "MASTER FRIO"	Compra	Novo	Ativo	30/06/2016	388,00	0,00
96115 - BEBEDOURO PURIFICADOR REFRIGERADOR "MASTER FRIO"	Compra	Novo	Ativo	30/06/2016	388,00	0,00
5218 - Máquinas, Utensílios e Equipamentos Diversos					**41.850,00**	**0,00**
749 - VENTILADOR DE AOLUNA 03 VELOCIDADES	Compra	Novo	Ativo	01/01/2003	35,00	0,00
93629 - VENTILADOR DE TETO COM 03 PALHETAS	Compra	Novo	Ativo	28/10/2010	114,00	0,00
93636 - VENTILADOR DE TETO COM 03 PALHETAS	Compra	Novo	Ativo	28/10/2010	114,00	0,00
93640 - VENTILADOR DE TETO COM 03 PALHETAS	Compra	Novo	Ativo	28/10/2010	114,00	0,00
93641 - VENTILADOR DE TETO COM 03 PALHETAS	Compra	Novo	Ativo	28/10/2010	114,00	0,00
93643 - VENTILADOR DE TETO COM 03 PALHETAS	Compra	Novo	Ativo	28/10/2010	114,00	0,00
93644 - VENTILADOR DE TETO COM 03 PALHETAS	Compra	Novo	Ativo	28/10/2010	114,00	0,00
93645 - VENTILADOR DE TETO COM 03 PALHETAS	Compra	Novo	Ativo	28/10/2010	114,00	0,00
93648 - VENTILADOR DE TETO COM 03 PALHETAS	Compra	Novo	Ativo	28/10/2010	114,00	0,00
93649 - VENTILADOR DE TETO COM 03 PALHETAS	Compra	Novo	Ativo	28/10/2010	114,00	0,00
93650 - VENTILADOR DE TETO COM 03 PALHETAS	Compra	Novo	Ativo	28/10/2010	114,00	0,00
93652 - VENTILADOR DE TETO COM 03 PALHETAS	Compra	Novo	Ativo	28/10/2010	114,00	0,00
93653 - VENTILADOR DE TETO COM 03 PALHETAS	Compra	Novo	Ativo	28/10/2010	114,00	0,00
93657 - VENTILADOR DE TETO COM 03 PALHETAS	Compra	Novo	Ativo	28/10/2010	114,00	0,00
93658 - VENTILADOR DE TETO COM 03 PALHETAS	Compra	Novo	Ativo	28/10/2010	114,00	0,00
93661 - VENTILADOR DE TETO COM 03 PALHETAS	Compra	Novo	Ativo	28/10/2010	114,00	0,00
93662 - VENTILADOR DE TETO COM 03 PALHETAS	Compra	Novo	Ativo	28/10/2010	114,00	0,00
93666 - VENTILADOR DE TETO COM 03 PALHETAS	Compra	Novo	Ativo	28/10/2010	114,00	0,00
94838 - BALANÇA SUSPENSA DE GANCHO, TIPO RELÓGIO - CAP. 150 KG	Compra	Novo	Ativo	09/10/2013	42,50	0,00

Órgão / Unid.Orç. / Setor / Grupo / Bens	Tipo Entrada	Estado	Situação	Data	Valor	Valor Depreciado
94839 - BALANÇA SUSPENSA DE GANCHO, TIPO RELÓGIO - CAP. 150 KG	Compra	Novo	Ativo	09/10/2013	42,50	0,00
94840 - BALANÇA SUSPENSA DE GANCHO, TIPO RELÓGIO - CAP. 150 KG	Compra	Novo	Ativo	09/10/2013	42,50	0,00
94841 - BALANÇA SUSPENSA DE GANCHO, TIPO RELÓGIO - CAP. 150 KG	Compra	Novo	Ativo	09/10/2013	42,50	0,00
94842 - BALANÇA SUSPENSA DE GANCHO, TIPO RELÓGIO - CAP. 150 KG	Compra	Novo	Ativo	09/10/2013	42,50	0,00
94843 - BALANÇA SUSPENSA DE GANCHO, TIPO RELÓGIO - CAP. 150 KG	Compra	Novo	Ativo	09/10/2013	42,50	0,00
94844 - BALANÇA SUSPENSA DE GANCHO, TIPO RELÓGIO - CAP. 150 KG	Compra	Novo	Ativo	09/10/2013	42,50	0,00
94845 - BALANÇA SUSPENSA DE GANCHO, TIPO RELÓGIO - CAP. 150 KG	Compra	Novo	Ativo	09/10/2013	42,50	0,00
94846 - BALANÇA SUSPENSA DE GANCHO, TIPO RELÓGIO - CAP. 150 KG	Compra	Novo	Ativo	09/10/2013	42,50	0,00
94847 - BALANÇA SUSPENSA DE GANCHO, TIPO RELÓGIO - CAP. 150 KG	Compra	Novo	Ativo	09/10/2013	42,50	0,00
94848 - BALANÇA SUSPENSA DE GANCHO, TIPO RELÓGIO - CAP. 150 KG	Compra	Novo	Ativo	09/10/2013	42,50	0,00
94849 - BALANÇA SUSPENSA DE GANCHO, TIPO RELÓGIO - CAP. 150 KG	Compra	Novo	Ativo	09/10/2013	42,50	0,00
94850 - BALANÇA SUSPENSA DE GANCHO, TIPO RELÓGIO - CAP. 150 KG	Compra	Novo	Ativo	09/10/2013	42,50	0,00
94851 - BALANÇA SUSPENSA DE GANCHO, TIPO RELÓGIO - CAP. 150 KG	Compra	Novo	Ativo	09/10/2013	42,50	0,00
94852 - BALANÇA SUSPENSA DE GANCHO, TIPO RELÓGIO - CAP. 150 KG	Compra	Novo	Ativo	09/10/2013	42,50	0,00
94853 - BALANÇA SUSPENSA DE GANCHO, TIPO RELÓGIO - CAP. 150 KG	Compra	Novo	Ativo	09/10/2013	42,50	0,00
94854 - BALANÇA SUSPENSA DE GANCHO, TIPO RELÓGIO - CAP. 150 KG	Compra	Novo	Ativo	09/10/2013	42,50	0,00
94855 - BALANÇA SUSPENSA DE GANCHO, TIPO RELÓGIO - CAP. 150 KG	Compra	Novo	Ativo	09/10/2013	42,50	0,00
94856 - BALANÇA SUSPENSA DE GANCHO, TIPO RELÓGIO - CAP. 150 KG	Compra	Novo	Ativo	09/10/2013	42,50	0,00
94857 - BALANÇA SUSPENSA DE GANCHO, TIPO RELÓGIO - CAP. 150 KG	Compra	Novo	Ativo	09/10/2013	42,50	0,00
94858 - BALANÇA SUSPENSA DE GANCHO, TIPO RELÓGIO - CAP. 150 KG	Compra	Novo	Ativo	09/10/2013	42,50	0,00
94859 - BALANÇA SUSPENSA DE GANCHO, TIPO RELÓGIO - CAP. 150 KG	Compra	Novo	Ativo	09/10/2013	42,50	0,00
94860 - BALANÇA SUSPENSA DE GANCHO, TIPO RELÓGIO - CAP. 150 KG	Compra	Novo	Ativo	09/10/2013	42,50	0,00
94861 - BALANÇA SUSPENSA DE GANCHO, TIPO RELÓGIO - CAP. 150 KG	Compra	Novo	Ativo	09/10/2013	42,50	0,00
94862 - BALANÇA SUSPENSA DE GANCHO, TIPO RELÓGIO - CAP. 150 KG	Compra	Novo	Ativo	09/10/2013	42,50	0,00
94863 - BALANÇA SUSPENSA DE GANCHO, TIPO RELÓGIO - CAP. 150 KG	Compra	Novo	Ativo	09/10/2013	42,50	0,00
94864 - BALANÇA SUSPENSA DE GANCHO, TIPO RELÓGIO - CAP. 150 KG	Compra	Novo	Ativo	09/10/2013	42,50	0,00
94865 - BALANÇA SUSPENSA DE GANCHO, TIPO RELÓGIO - CAP. 150 KG	Compra	Novo	Ativo	09/10/2013	42,50	0,00
94866 - BALANÇA SUSPENSA DE GANCHO, TIPO RELÓGIO - CAP. 150 KG	Compra	Novo	Ativo	09/10/2013	42,50	0,00
94867 - BALANÇA SUSPENSA DE GANCHO, TIPO RELÓGIO - CAP. 150 KG	Compra	Novo	Ativo	09/10/2013	42,50	0,00
94868 - BALANÇA SUSPENSA DE GANCHO, TIPO RELÓGIO - CAP. 150 KG	Compra	Novo	Ativo	09/10/2013	42,50	0,00
94869 - BALANÇA SUSPENSA DE GANCHO, TIPO RELÓGIO - CAP. 150 KG	Compra	Novo	Ativo	09/10/2013	42,50	0,00
94870 - BALANÇA SUSPENSA DE GANCHO, TIPO RELÓGIO - CAP. 150 KG	Compra	Novo	Ativo	09/10/2013	42,50	0,00

Órgão / Unid.Orç. / Setor / Grupo / Bens	Tipo Entrada	Estado	Situação	Data	Valor	Valor Depreciado
94871 - BALANÇA SUSPENSA DE GANCHO, TIPO RELÓGIO - CAP. 150 KG	Compra	Novo	Ativo	09/10/2013	42,50	0,00
94872 - BALANÇA SUSPENSA DE GANCHO, TIPO RELÓGIO - CAP. 150 KG	Compra	Novo	Ativo	09/10/2013	42,50	0,00
94873 - BALANÇA SUSPENSA DE GANCHO, TIPO RELÓGIO - CAP. 150 KG	Compra	Novo	Ativo	09/10/2013	42,50	0,00
94874 - BALANÇA SUSPENSA DE GANCHO, TIPO RELÓGIO - CAP. 150 KG	Compra	Novo	Ativo	09/10/2013	42,50	0,00
94875 - BALANÇA SUSPENSA DE GANCHO, TIPO RELÓGIO - CAP. 150 KG	Compra	Novo	Ativo	09/10/2013	42,50	0,00
94876 - BALANÇA SUSPENSA DE GANCHO, TIPO RELÓGIO - CAP. 150 KG	Compra	Novo	Ativo	09/10/2013	42,50	0,00
94877 - BALANÇA SUSPENSA DE GANCHO, TIPO RELÓGIO - CAP. 150 KG	Compra	Novo	Ativo	09/10/2013	42,50	0,00
94878 - BALANÇA SUSPENSA DE GANCHO, TIPO RELÓGIO - CAP. 150 KG	Compra	Novo	Ativo	09/10/2013	42,50	0,00
94879 - BALANÇA SUSPENSA DE GANCHO, TIPO RELÓGIO - CAP. 150 KG	Compra	Novo	Ativo	09/10/2013	42,50	0,00
94880 - BALANÇA SUSPENSA DE GANCHO, TIPO RELÓGIO - CAP. 150 KG	Compra	Novo	Ativo	09/10/2013	42,50	0,00
94881 - BALANÇA SUSPENSA DE GANCHO, TIPO RELÓGIO - CAP. 150 KG	Compra	Novo	Ativo	09/10/2013	42,50	0,00
94882 - BALANÇA SUSPENSA DE GANCHO, TIPO RELÓGIO - CAP. 150 KG	Compra	Novo	Ativo	09/10/2013	42,50	0,00
94883 - BALANÇA SUSPENSA DE GANCHO, TIPO RELÓGIO - CAP. 150 KG	Compra	Novo	Ativo	09/10/2013	42,50	0,00
94884 - BALANÇA SUSPENSA DE GANCHO, TIPO RELÓGIO - CAP. 150 KG	Compra	Novo	Ativo	09/10/2013	42,50	0,00
94885 - BALANÇA SUSPENSA DE GANCHO, TIPO RELÓGIO - CAP. 150 KG	Compra	Novo	Ativo	09/10/2013	42,50	0,00
94886 - BALANÇA SUSPENSA DE GANCHO, TIPO RELÓGIO - CAP. 150 KG	Compra	Novo	Ativo	09/10/2013	42,50	0,00
94887 - BALANÇA SUSPENSA DE GANCHO, TIPO RELÓGIO - CAP. 150 KG	Compra	Novo	Ativo	09/10/2013	42,50	0,00
94888 - BALANÇA SUSPENSA DE GANCHO, TIPO RELÓGIO - CAP. 150 KG	Compra	Novo	Ativo	09/10/2013	42,50	0,00
94889 - BALANÇA SUSPENSA DE GANCHO, TIPO RELÓGIO - CAP. 150 KG	Compra	Novo	Ativo	09/10/2013	42,50	0,00
94890 - BALANÇA SUSPENSA DE GANCHO, TIPO RELÓGIO - CAP. 150 KG	Compra	Novo	Ativo	09/10/2013	42,50	0,00
94891 - BALANÇA SUSPENSA DE GANCHO, TIPO RELÓGIO - CAP. 150 KG	Compra	Novo	Ativo	09/10/2013	42,50	0,00
94892 - BALANÇA SUSPENSA DE GANCHO, TIPO RELÓGIO - CAP. 150 KG	Compra	Novo	Ativo	09/10/2013	42,50	0,00
94893 - BALANÇA SUSPENSA DE GANCHO, TIPO RELÓGIO - CAP. 150 KG	Compra	Novo	Ativo	09/10/2013	42,50	0,00
94894 - BALANÇA SUSPENSA DE GANCHO, TIPO RELÓGIO - CAP. 150 KG	Compra	Novo	Ativo	09/10/2013	42,50	0,00
94895 - BALANÇA SUSPENSA DE GANCHO, TIPO RELÓGIO - CAP. 150 KG	Compra	Novo	Ativo	09/10/2013	42,50	0,00
94896 - BALANÇA SUSPENSA DE GANCHO, TIPO RELÓGIO - CAP. 150 KG	Compra	Novo	Ativo	09/10/2013	42,50	0,00
94897 - BALANÇA SUSPENSA DE GANCHO, TIPO RELÓGIO - CAP. 150 KG	Compra	Novo	Ativo	09/10/2013	42,50	0,00
94898 - BALANÇA SUSPENSA DE GANCHO, TIPO RELÓGIO - CAP. 150 KG	Compra	Novo	Ativo	09/10/2013	42,50	0,00
94899 - BALANÇA SUSPENSA DE GANCHO, TIPO RELÓGIO - CAP. 150 KG	Compra	Novo	Ativo	09/10/2013	42,50	0,00
94900 - BALANÇA SUSPENSA DE GANCHO, TIPO RELÓGIO - CAP. 150 KG	Compra	Novo	Ativo	09/10/2013	42,50	0,00
94901 - BALANÇA SUSPENSA DE GANCHO, TIPO RELÓGIO - CAP. 150 KG	Compra	Novo	Ativo	09/10/2013	42,50	0,00
94902 - BALANÇA SUSPENSA DE GANCHO, TIPO RELÓGIO - CAP. 150 KG	Compra	Novo	Ativo	09/10/2013	42,50	0,00

Órgão / Unid.Orç. / Setor / Grupo / Bens	Tipo Entrada	Estado	Situação	Data	Valor	Valor Depreciado
94903 - BALANÇA SUSPENSA DE GANCHO, TIPO RELÓGIO - CAP. 150 KG	Compra	Novo	Ativo	09/10/2013	42,50	0,00
94904 - BALANÇA SUSPENSA DE GANCHO, TIPO RELÓGIO - CAP. 150 KG	Compra	Novo	Ativo	09/10/2013	42,50	0,00
94905 - BALANÇA SUSPENSA DE GANCHO, TIPO RELÓGIO - CAP. 150 KG	Compra	Novo	Ativo	09/10/2013	42,50	0,00
94906 - BALANÇA SUSPENSA DE GANCHO, TIPO RELÓGIO - CAP. 150 KG	Compra	Novo	Ativo	09/10/2013	42,50	0,00
94907 - BALANÇA SUSPENSA DE GANCHO, TIPO RELÓGIO - CAP. 150 KG	Compra	Novo	Ativo	09/10/2013	42,50	0,00
94908 - BALANÇA SUSPENSA DE GANCHO, TIPO RELÓGIO - CAP. 150 KG	Compra	Novo	Ativo	09/10/2013	42,50	0,00
94909 - BALANÇA SUSPENSA DE GANCHO, TIPO RELÓGIO - CAP. 150 KG	Compra	Novo	Ativo	09/10/2013	42,50	0,00
94910 - BALANÇA SUSPENSA DE GANCHO, TIPO RELÓGIO - CAP. 150 KG	Compra	Novo	Ativo	09/10/2013	42,50	0,00
94911 - BALANÇA SUSPENSA DE GANCHO, TIPO RELÓGIO - CAP. 150 KG	Compra	Novo	Ativo	09/10/2013	42,50	0,00
94912 - BALANÇA SUSPENSA DE GANCHO, TIPO RELÓGIO - CAP. 150 KG	Compra	Novo	Ativo	09/10/2013	42,50	0,00
94913 - BALANÇA SUSPENSA DE GANCHO, TIPO RELÓGIO - CAP. 150 KG	Compra	Novo	Ativo	09/10/2013	42,50	0,00
94914 - BALANÇA SUSPENSA DE GANCHO, TIPO RELÓGIO - CAP. 150 KG	Compra	Novo	Ativo	09/10/2013	42,50	0,00
94915 - BALANÇA SUSPENSA DE GANCHO, TIPO RELÓGIO - CAP. 150 KG	Compra	Novo	Ativo	09/10/2013	42,50	0,00
94916 - BALANÇA SUSPENSA DE GANCHO, TIPO RELÓGIO - CAP. 150 KG	Compra	Novo	Ativo	09/10/2013	42,50	0,00
94917 - BALANÇA SUSPENSA DE GANCHO, TIPO RELÓGIO - CAP. 150 KG	Compra	Novo	Ativo	09/10/2013	42,50	0,00
95325 - AR CONDICIONADO SPLIT - 7.000 BTU'S, MARCA "CONSUL"	Compra	Novo	Ativo	25/08/2014	1.010,00	0,00
95327 - AR CONDICIONADO SPLIT - 7.000 BTU'S, MARCA "CONSUL"	Compra	Novo	Ativo	25/08/2014	1.010,00	0,00
95332 - AR CONDICIONADO SPLIT - 7.000 BTU'S, MARCA "CONSUL"	Compra	Novo	Ativo	25/08/2014	1.010,00	0,00
95334 - AR CONDICIONADO SPLIT - 7.000 BTU'S, MARCA "CONSUL"	Compra	Novo	Ativo	25/08/2014	1.010,00	0,00
95466 - VENTILADOR DE TETO C/ 03 PÁS E UMA LAMPADA, MARCA "VENTISOL"	Compra	Novo	Ativo	02/02/2015	90,00	0,00
95469 - VENTILADOR DE TETO C/ 03 PÁS E UMA LAMPADA, MARCA "VENTISOL"	Compra	Novo	Ativo	02/02/2015	90,00	0,00
95470 - VENTILADOR DE TETO C/ 03 PÁS E UMA LAMPADA, MARCA "VENTISOL"	Compra	Novo	Ativo	02/02/2015	90,00	0,00
95471 - VENTILADOR DE TETO C/ 03 PÁS E UMA LAMPADA, MARCA "VENTISOL"	Compra	Novo	Ativo	02/02/2015	90,00	0,00
95472 - VENTILADOR DE TETO C/ 03 PÁS E UMA LAMPADA, MARCA "VENTISOL"	Compra	Novo	Ativo	02/02/2015	90,00	0,00
95474 - VENTILADOR DE TETO C/ 03 PÁS E UMA LAMPADA, MARCA "VENTISOL"	Compra	Novo	Ativo	02/02/2015	90,00	0,00
95475 - VENTILADOR DE TETO C/ 03 PÁS E UMA LAMPADA, MARCA "VENTISOL"	Compra	Novo	Ativo	02/02/2015	90,00	0,00
95478 - VENTILADOR DE TETO C/ 03 PÁS E UMA LAMPADA, MARCA "VENTISOL"	Compra	Novo	Ativo	02/02/2015	90,00	0,00
95481 - VENTILADOR DE TETO C/ 03 PÁS E UMA LAMPADA, MARCA "VENTISOL"	Compra	Novo	Ativo	02/02/2015	90,00	0,00
95482 - VENTILADOR DE TETO C/ 03 PÁS E UMA LAMPADA, MARCA "VENTISOL"	Compra	Novo	Ativo	02/02/2015	90,00	0,00
95483 - VENTILADOR DE TETO C/ 03 PÁS E UMA LAMPADA, MARCA "VENTISOL"	Compra	Novo	Ativo	02/02/2015	90,00	0,00
95484 - VENTILADOR DE TETO C/ 03 PÁS E UMA LAMPADA, MARCA "VENTISOL"	Compra	Novo	Ativo	02/02/2015	90,00	0,00
95485 - VENTILADOR DE TETO C/ 03 PÁS E UMA LAMPADA, MARCA "VENTISOL"	Compra	Novo	Ativo	02/02/2015	90,00	0,00

Órgão / Unid.Orç. / Setor / Grupo / Bens	Tipo Entrada	Estado	Situação	Data	Valor	Valor Depreciado
95487 - VENTILADOR DE TETO C/ 03 PÁS E UMA LAMPADA, MARCA "VENTISOL"	Compra	Novo	Ativo	02/02/2015	90,00	0,00
96400 - AR CONDICIONADO SPLIT - 7.000 BTU'S, MARCA "ELGIN"	Compra	Novo	Ativo	05/07/2016	999,00	0,00
96403 - AR CONDICIONADO SPLIT - 7.000 BTU'S, MARCA "ELGIN"	Compra	Novo	Ativo	05/07/2016	999,00	0,00
96405 - AR CONDICIONADO SPLIT - 7.000 BTU'S, MARCA "ELGIN"	Compra	Novo	Ativo	05/07/2016	999,00	0,00
96409 - AR CONDICIONADO SPLIT - 7.000 BTU'S, MARCA "ELGIN"	Compra	Novo	Ativo	05/07/2016	999,00	0,00
96567 - VENTILADOR DE TETO C/ 04 PÁS, MARCA "VENTI DELTA"	Compra	Novo	Ativo	22/09/2016	122,00	0,00
96568 - VENTILADOR DE TETO C/ 04 PÁS, MARCA "VENTI DELTA"	Compra	Novo	Ativo	22/09/2016	122,00	0,00
96570 - VENTILADOR DE TETO C/ 04 PÁS, MARCA "VENTI DELTA"	Compra	Novo	Ativo	22/09/2016	122,00	0,00
96571 - VENTILADOR DE TETO C/ 04 PÁS, MARCA "VENTI DELTA"	Compra	Novo	Ativo	22/09/2016	122,00	0,00
96572 - VENTILADOR DE TETO C/ 04 PÁS, MARCA "VENTI DELTA"	Compra	Novo	Ativo	22/09/2016	122,00	0,00
96573 - VENTILADOR DE TETO C/ 04 PÁS, MARCA "VENTI DELTA"	Compra	Novo	Ativo	22/09/2016	122,00	0,00
96574 - VENTILADOR DE TETO C/ 04 PÁS, MARCA "VENTI DELTA"	Compra	Novo	Ativo	22/09/2016	122,00	0,00
96575 - VENTILADOR DE TETO C/ 04 PÁS, MARCA "VENTI DELTA"	Compra	Novo	Ativo	22/09/2016	122,00	0,00
96576 - VENTILADOR DE TETO C/ 04 PÁS, MARCA "VENTI DELTA"	Compra	Novo	Ativo	22/09/2016	122,00	0,00
96577 - VENTILADOR DE TETO C/ 04 PÁS, MARCA "VENTI DELTA"	Compra	Novo	Ativo	22/09/2016	122,00	0,00
96578 - VENTILADOR DE TETO C/ 04 PÁS, MARCA "VENTI DELTA"	Compra	Novo	Ativo	22/09/2016	122,00	0,00
96579 - VENTILADOR DE TETO C/ 04 PÁS, MARCA "VENTI DELTA"	Compra	Novo	Ativo	22/09/2016	122,00	0,00
96580 - VENTILADOR DE TETO C/ 04 PÁS, MARCA "VENTI DELTA"	Compra	Novo	Ativo	22/09/2016	122,00	0,00
96581 - VENTILADOR DE TETO C/ 04 PÁS, MARCA "VENTI DELTA"	Compra	Novo	Ativo	22/09/2016	122,00	0,00
96582 - VENTILADOR DE TETO C/ 04 PÁS, MARCA "VENTI DELTA"	Compra	Novo	Ativo	22/09/2016	122,00	0,00
96583 - VENTILADOR DE TETO C/ 04 PÁS, MARCA "VENTI DELTA"	Compra	Novo	Ativo	22/09/2016	122,00	0,00
96584 - VENTILADOR DE TETO C/ 04 PÁS, MARCA "VENTI DELTA"	Compra	Novo	Ativo	22/09/2016	122,00	0,00
96585 - VENTILADOR DE TETO C/ 04 PÁS, MARCA "VENTI DELTA"	Compra	Novo	Ativo	22/09/2016	122,00	0,00
96586 - VENTILADOR DE TETO C/ 04 PÁS, MARCA "VENTI DELTA"	Compra	Novo	Ativo	22/09/2016	122,00	0,00
96587 - VENTILADOR DE TETO C/ 04 PÁS, MARCA "VENTI DELTA"	Compra	Novo	Ativo	22/09/2016	122,00	0,00
96588 - VENTILADOR DE TETO C/ 04 PÁS, MARCA "VENTI DELTA"	Compra	Novo	Ativo	22/09/2016	122,00	0,00
96589 - VENTILADOR DE TETO C/ 04 PÁS, MARCA "VENTI DELTA"	Compra	Novo	Ativo	22/09/2016	122,00	0,00
96590 - VENTILADOR DE TETO C/ 04 PÁS, MARCA "VENTI DELTA"	Compra	Novo	Ativo	22/09/2016	122,00	0,00
96814 - AR CONDICIONADO QUENTE E FRIO, TIPO SPLIT - 12.000 BTU'S, MARCA "PHILCO"	Compra	Novo	Ativo	19/12/2016	1.345,00	0,00
96816 - AR CONDICIONADO QUENTE E FRIO, TIPO SPLIT - 12.000 BTU'S, MARCA "PHILCO"	Compra	Novo	Ativo	19/12/2016	1.345,00	0,00
96831 - AR CONDICIONADO QUENTE E FRIO, TIPO SPLIT - 12.000 BTU'S, MARCA "PHILCO"	Compra	Novo	Ativo	19/12/2016	1.345,00	0,00
97189 - AR CONDICIONADO SPLIT - 12.000 BTU'S FRIO, MARCA "AGRATTO" , R- 410 A	Compra	Novo	Ativo	15/02/2018	1.390,00	0,00

Órgão / Unid.Orç. / Setor / Grupo / Bens	Tipo Entrada	Estado	Situação	Data	Valor	Valor Depreciado
97190 - AR CONDICIONADO SPLIT - 12.000 BTU'S FRIO, MARCA "AGRATTO" , R- 410 A	Compra	Novo	Ativo	15/02/2018	1.390,00	0,00
97191 - AR CONDICIONADO SPLIT - 12.000 BTU'S FRIO, MARCA "AGRATTO" , R- 410 A	Compra	Novo	Ativo	15/02/2018	1.390,00	0,00
97192 - AR CONDICIONADO SPLIT - 12.000 BTU'S FRIO, MARCA "AGRATTO" , R- 410 A	Compra	Novo	Ativo	15/02/2018	1.390,00	0,00
97193 - AR CONDICIONADO SPLIT - 12.000 BTU'S FRIO, MARCA "AGRATTO" , R- 410 A	Compra	Novo	Ativo	15/02/2018	1.390,00	0,00
97195 - AR CONDICIONADO SPLIT - 12.000 BTU'S FRIO, MARCA "AGRATTO" , R- 410 A	Compra	Novo	Ativo	15/02/2018	1.390,00	0,00
97200 - AR CONDICIONADO SPLIT- 9.000 BTU'S, MARCA "SPRINGER MIDEA",	Compra	Novo	Ativo	16/02/2018	1.220,00	0,00
97202 - AR CONDICIONADO SPLIT - 12.000 BTU"S, FRIO, MARCA "AGRATTO"	Compra	Novo	Ativo	16/02/2018	1.390,00	0,00
97203 - AR CONDICIONADO SPLIT - 12.000 BTU"S, FRIO, MARCA "AGRATTO"	Compra	Novo	Ativo	16/02/2018	1.390,00	0,00
97204 - AR CONDICIONADO SPLIT - 12.000 BTU"S, FRIO, MARCA "AGRATTO"	Compra	Novo	Ativo	16/02/2018	1.390,00	0,00
97216 - AR CONDICIONADO SPLIT- 9.000 BTU'S, MARCA "SPRINGER MIDEA",	Compra	Novo	Ativo	16/02/2018	1.220,00	0,00
97217 - AR CONDICIONADO SPLIT- 9.000 BTU'S, MARCA "SPRINGER MIDEA",	Compra	Novo	Ativo	16/02/2018	1.220,00	0,00
97218 - AR CONDICIONADO SPLIT - 12.000 BTU"S, FRIO, MARCA "AGRATTO"	Compra	Novo	Ativo	16/02/2018	1.390,00	0,00
97221 - AR CONDICIONADO SPLIT - 12.000 BTU"S, FRIO, MARCA "AGRATTO"	Compra	Novo	Ativo	16/02/2018	1.390,00	0,00
97222 - AR CONDICIONADO SPLIT - 12.000 BTU"S, FRIO, MARCA "AGRATTO"	Compra	Novo	Ativo	16/02/2018	1.390,00	0,00
5219 - Equipamentos de Processamento de Dados					**38.184,00**	**0,00**
92830 - COMPUTADOR DESKTOP C/ 4 NÚCLEOS, PLACA MÃE, MEMÓRIA DDR 2.800MHZ, 26 B MEMÓRIA, PLACA DE REDE PCI WIRELESS 802-11G, HD 5	Compra	Novo	Ativo	23/06/2010	1.670,00	0,00
92843 - MONITOR "LG" - LCD 18"	Compra	Novo	Ativo	23/06/2010	430,00	0,00
93033 - MONITOR "LG" - LCD 18"	Compra	Novo	Ativo	23/06/2010	430,00	0,00
94535 - COMPUTADOR C/04 NUCELOS PROCESSADOR VELOC. DE CADA NUCELO 2,80 GHZ FSB 1333 MHZ CAÇHE 1.2 4MB "ACCEPT"	Compra	Novo	Ativo	08/02/2012	1.595,00	0,00
94560 - MONITOR - LCD "LG" - 18,5"	Compra	Novo	Ativo	08/02/2012	400,00	0,00
94562 - MONITOR - LCD "LG" - 18,5"	Compra	Novo	Ativo	08/02/2012	400,00	0,00
94564 - MONITOR - LCD "LG" - 18,5"	Compra	Novo	Ativo	08/02/2012	400,00	0,00
94565 - MONITOR - LCD "LG" - 18,5"	Compra	Novo	Ativo	08/02/2012	400,00	0,00
94566 - MONITOR - LCD "LG" - 18,5"	Compra	Novo	Ativo	08/02/2012	400,00	0,00
94567 - MONITOR - LCD "LG" - 18,5"	Compra	Novo	Ativo	08/02/2012	400,00	0,00
94569 - MONITOR - LCD "LG" - 18,5"	Compra	Novo	Ativo	08/02/2012	400,00	0,00
94570 - MONITOR - LCD "LG" - 18,5"	Compra	Novo	Ativo	08/02/2012	400,00	0,00
94593 - IMPRESSORA LASER MONOCROMATICA "LEXMARK" E-360DN	Compra	Novo	Ativo	02/03/2012	890,00	0,00
94594 - IMPRESSORA LASER MONOCROMATICA "LEXMARK" E-360DN	Compra	Novo	Ativo	02/03/2012	890,00	0,00
94597 - IMPRESSORA LASER MONOCROMATICA "LEXMARK" E-360DN	Compra	Novo	Ativo	02/03/2012	890,00	0,00
94599 - IMPRESSORA LASER MONOCROMATICA "LEXMARK" E-360DN	Compra	Novo	Ativo	02/03/2012	890,00	0,00

Órgão / Unid.Orç. / Setor / Grupo / Bens	Tipo Entrada	Estado	Situação	Data	Valor	Valor Depreciado
94603 - IMPRESSORA TÉRMICA OFF-LINE C/ CORTE AUTOMATICO	Compra	Novo	Ativo	02/03/2012	2.000,00	0,00
94604 - IMPRESSORA TÉRMICA OFF-LINE C/ CORTE AUTOMATICO	Compra	Novo	Ativo	02/03/2012	2.000,00	0,00
94605 - IMPRESSORA TÉRMICA OFF-LINE C/ CORTE AUTOMATICO	Compra	Novo	Ativo	02/03/2012	2.000,00	0,00
94606 - IMPRESSORA TÉRMICA OFF-LINE C/ CORTE AUTOMATICO	Compra	Novo	Ativo	02/03/2012	2.000,00	0,00
94607 - IMPRESSORA TÉRMICA OFF-LINE C/ CORTE AUTOMATICO	Compra	Novo	Ativo	02/03/2012	2.000,00	0,00
95970 - NOBREAK BMI MAXXI POWER - 1.000VA BIV/115V, PRETO	Compra	Novo	Ativo	14/06/2016	490,00	0,00
95971 - NOBREAK BMI MAXXI POWER - 1.000VA BIV/115V, PRETO	Compra	Novo	Ativo	14/06/2016	490,00	0,00
95972 - NOBREAK BMI MAXXI POWER - 1.000VA BIV/115V, PRETO	Compra	Novo	Ativo	14/06/2016	490,00	0,00
95973 - NOBREAK BMI MAXXI POWER - 1.000VA BIV/115V, PRETO	Compra	Novo	Ativo	14/06/2016	490,00	0,00
95974 - NOBREAK BMI MAXXI POWER - 1.000VA BIV/115V, PRETO	Compra	Novo	Ativo	14/06/2016	490,00	0,00
95975 - NOBREAK BMI MAXXI POWER - 1.000VA BIV/115V, PRETO	Compra	Novo	Ativo	14/06/2016	490,00	0,00
96058 - COMPUTADOR POSITIVO CORE 13, 4GB MEM, C/ MOUSE USB E TECLADO USB.	Compra	Novo	Ativo	22/06/2016	1.950,00	0,00
96059 - COMPUTADOR POSITIVO CORE 13, 4GB MEM, C/ MOUSE USB E TECLADO USB.	Compra	Novo	Ativo	22/06/2016	1.950,00	0,00
96061 - COMPUTADOR POSITIVO CORE 13, 4GB MEM, C/ MOUSE USB E TECLADO USB.	Compra	Novo	Ativo	22/06/2016	1.950,00	0,00
96064 - COMPUTADOR POSITIVO CORE 13, 4GB MEM, C/ MOUSE USB E TECLADO USB.	Compra	Novo	Ativo	22/06/2016	1.950,00	0,00
96072 - MONITOR "POSITIVO" LCD - 18,5 LED	Compra	Novo	Ativo	22/06/2016	400,00	0,00
96073 - MONITOR "POSITIVO" LCD - 18,5 LED	Compra	Novo	Ativo	22/06/2016	400,00	0,00
96075 - MONITOR "POSITIVO" LCD - 18,5 LED	Compra	Novo	Ativo	22/06/2016	400,00	0,00
96076 - MONITOR "POSITIVO" LCD - 18,5 LED	Compra	Novo	Ativo	22/06/2016	400,00	0,00
96081 - MONITOR "POSITIVO" LCD - 18,5 LED	Compra	Novo	Ativo	22/06/2016	400,00	0,00
96087 - IMPRESSORA LASER MULTIFUNCIONAL "SAMSUNG"	Compra	Novo	Ativo	22/06/2016	999,00	0,00
96434 - NOTEBOOK MARCA "POSITIVO" - HD 500 GB, PROC. CORE INTEL I3, MEM 4 GB	Compra	Novo	Ativo	25/07/2016	1.960,00	0,00
96654 - COMPUTADOR MARCA "ZMAX CELERON DUAL CORE" , 2GB, HD-500GB, DVD + MONITOR "AOC"- 18,5" - E 970SWNL	Compra	Novo	Ativo	24/10/2016	1.600,00	0,00
5224 - Mobiliário Em Geral					**169.723,40**	**0,00**
565 - MESA PARA MICRO COMPUTADOR 03 G	Compra	Novo	Ativo	01/01/2003	90,00	0,00
688 - MESA PARA MICRO COMPUTADOR	Compra	Novo	Ativo	01/01/2003	161,90	0,00
93579 - MESA AUXILIAR EM AÇO MED. 0,40 X 0,60 X 0,80	Compra	Novo	Ativo	28/10/2010	239,00	0,00
93580 - MESA AUXILIAR EM AÇO MED. 0,40 X 0,60 X 0,80	Compra	Novo	Ativo	28/10/2010	239,00	0,00
93592 - MESA DE REUNIÃO P/ 08 LUGARES	Compra	Novo	Ativo	28/10/2010	524,00	0,00
93670 - CADEIRA GIRATORIA SEM BRAÇO	Compra	Novo	Ativo	28/10/2010	387,00	0,00
93691 - CADEIRA FIXA SEM BRAÇO C/ ESTRUTURA METÁLICA	Compra	Novo	Ativo	28/10/2010	104,00	0,00
93693 - CADEIRA FIXA SEM BRAÇO C/ ESTRUTURA METÁLICA	Compra	Novo	Ativo	28/10/2010	104,00	0,00

Órgão / Unid.Orç. / Setor / Grupo / Bens	Tipo Entrada	Estado	Situação	Data	Valor	Valor Depreciado
93694 - CADEIRA FIXA SEM BRAÇO C/ ESTRUTURA METÁLICA	Compra	Novo	Ativo	28/10/2010	104,00	0,00
93696 - CADEIRA FIXA SEM BRAÇO C/ ESTRUTURA METÁLICA	Compra	Novo	Ativo	28/10/2010	104,00	0,00
93721 - CADEIRA FIXA SEM BRAÇO C/ ESTRUTURA METÁLICA	Compra	Novo	Ativo	28/10/2010	104,00	0,00
93731 - CADEIRA FIXA SEM BRAÇO C/ ESTRUTURA METÁLICA	Compra	Novo	Ativo	28/10/2010	104,00	0,00
93732 - CADEIRA FIXA SEM BRAÇO C/ ESTRUTURA METÁLICA	Compra	Novo	Ativo	28/10/2010	104,00	0,00
93737 - CADEIRA GIRATÓRIA COM BRAÇO, TIPO SECRETÁRIA	Compra	Novo	Ativo	28/10/2010	370,00	0,00
93738 - CADEIRA GIRATÓRIA COM BRAÇO, TIPO SECRETÁRIA	Compra	Novo	Ativo	28/10/2010	370,00	0,00
93739 - CADEIRA GIRATÓRIA COM BRAÇO, TIPO SECRETÁRIA	Compra	Novo	Ativo	28/10/2010	370,00	0,00
93741 - CADEIRA GIRATÓRIA COM BRAÇO, TIPO SECRETÁRIA	Compra	Novo	Ativo	28/10/2010	370,00	0,00
93744 - CADEIRA GIRATÓRIA COM BRAÇO, TIPO SECRETÁRIA	Compra	Novo	Ativo	28/10/2010	370,00	0,00
93745 - CADEIRA GIRATÓRIA COM BRAÇO, TIPO SECRETÁRIA	Compra	Novo	Ativo	28/10/2010	370,00	0,00
93746 - CADEIRA GIRATÓRIA COM BRAÇO, TIPO SECRETÁRIA	Compra	Novo	Ativo	28/10/2010	370,00	0,00
93761 - CADEIRA GIRATÓRIA COM BRAÇO, TIPO SECRETÁRIA	Compra	Novo	Ativo	28/10/2010	370,00	0,00
93762 - CADEIRA GIRATÓRIA COM BRAÇO, TIPO SECRETÁRIA	Compra	Novo	Ativo	28/10/2010	370,00	0,00
93774 - CADEIRA GIRATÓRIA COM BRAÇO, TIPO SECRETÁRIA	Compra	Novo	Ativo	28/10/2010	370,00	0,00
93776 - CADEIRA GIRATÓRIA COM BRAÇO, TIPO SECRETÁRIA	Compra	Novo	Ativo	28/10/2010	370,00	0,00
94422 - MESA RETANGULAR PARA REUNIÃO	Compra	Novo	Ativo	21/12/2011	476,50	0,00
94615 - MESA DE IMPRESSORA EM " MELAMINA" MED. 0,50 X 0,50	Compra	Novo	Ativo	20/03/2012	109,00	0,00
94617 - MESA DE IMPRESSORA EM " MELAMINA" MED. 0,50 X 0,50	Compra	Novo	Ativo	20/03/2012	109,00	0,00
94618 - MESA DE IMPRESSORA EM " MELAMINA" MED. 0,50 X 0,50	Compra	Novo	Ativo	20/03/2012	109,00	0,00
94619 - MESA DE IMPRESSORA EM " MELAMINA" MED. 0,50 X 0,50	Compra	Novo	Ativo	20/03/2012	109,00	0,00
94620 - MESA DE IMPRESSORA EM " MELAMINA" MED. 0,50 X 0,50 - (Local Físico: ESCOLA MUNICIPAL DE EDUCAÇÃO INFANTIL JOHN LENO CUNHA DA MOTA)	Compra	Novo	Ativo	20/03/2012	109,00	0,00
94623 - MESA DE IMPRESSORA EM " MELAMINA" MED. 0,50 X 0,50	Compra	Novo	Ativo	20/03/2012	109,00	0,00
94624 - MESA DE IMPRESSORA EM " MELAMINA" MED. 0,50 X 0,50	Compra	Novo	Ativo	20/03/2012	109,00	0,00
94626 - MESA DE IMPRESSORA EM " MELAMINA" MED. 0,50 X 0,50	Compra	Novo	Ativo	20/03/2012	109,00	0,00
94627 - MESA DE IMPRESSORA EM " MELAMINA" MED. 0,50 X 0,50	Compra	Novo	Ativo	20/03/2012	109,00	0,00
94976 - MESA DE ESCRITORIO CONFECCIONADA EM MADEIRA MDF/MDP, FORMATO EM "L" C/ 03 GAVETAS - (Local Físico: DEPOSITO DO ALMOXARIFADO PROXIMO AO POSTO DE GASOLINA)	Compra	Novo	Ativo	25/06/2014	286,66	0,00
95033 - MESA PARA EXAME GINECOLOGICO (MACA)	Compra	Novo	Ativo	27/06/2014	460,00	0,00
95041 - MESA DE MAYO ESMALTADA C/ BANDEJA " INOX"	Compra	Novo	Ativo	27/06/2014	240,00	0,00
95117 - CADEIRA FIXA	Compra	Novo	Ativo	01/07/2014	139,50	0,00
95119 - CADEIRA FIXA	Compra	Novo	Ativo	01/07/2014	139,50	0,00

Órgão / Unid.Orç. / Setor / Grupo / Bens	Tipo Entrada	Estado	Situação	Data	Valor	Valor Depreciado
95120 - CADEIRA FIXA	Compra	Novo	Ativo	01/07/2014	139,50	0,00
95203 - CADEIRA FIXA EM AÇO, PINTURA C/ EPOXI, ESTOFADO NO ASSENTO E ENCOSTO	Compra	Novo	Ativo	09/07/2014	55,00	0,00
95264 - MESA DE EXAME EM AÇO C/ SUPORTE P/ PAPEL COM GABINETE E PORTA	Compra	Novo	Ativo	23/07/2014	1.000,00	0,00
95267 - MESA DE EXAME EM AÇO C/ SUPORTE P/ PAPEL COM GABINETE E PORTA	Compra	Novo	Ativo	23/07/2014	1.000,00	0,00
95270 - MESA DE EXAME EM AÇO C/ SUPORTE P/ PAPEL COM GABINETE E PORTA	Compra	Novo	Ativo	23/07/2014	1.000,00	0,00
95274 - MESA DE EXAME EM AÇO C/ SUPORTE P/ PAPEL COM GABINETE E PORTA	Compra	Novo	Ativo	23/07/2014	1.000,00	0,00
95369 - CADEIRA FIXA., COM ESTOFADO	Compra	Novo	Ativo	09/12/2014	62,45	0,00
95381 - CADEIRA FIXA, COM ESTOFADO	Compra	Novo	Ativo	09/12/2014	62,45	0,00
95382 - CADEIRA FIXA, COM ESTOFADO	Compra	Novo	Ativo	09/12/2014	62,45	0,00
95383 - CADEIRA FIXA, COM ESTOFADO	Compra	Novo	Ativo	09/12/2014	62,45	0,00
95393 - CADEIRA FIXA, COM ESTOFADO	Compra	Novo	Ativo	09/12/2014	62,45	0,00
95403 - CADEIRA FIXA, COM ESTOFADO	Compra	Novo	Ativo	09/12/2014	62,45	0,00
95404 - CADEIRA FIXA, COM ESTOFADO	Compra	Novo	Ativo	09/12/2014	62,45	0,00
95405 - CADEIRA FIXA, COM ESTOFADO	Compra	Novo	Ativo	09/12/2014	62,45	0,00
95406 - CADEIRA FIXA, COM ESTOFADO	Compra	Novo	Ativo	09/12/2014	62,45	0,00
95412 - CADEIRA GIRATORIA C/ BRAÇOS E ESTOFADOS - (Local Físico: UBS: POV. PÉ DO VEADO)	Compra	Novo	Ativo	09/12/2014	128,00	0,00
95415 - CADEIRA GIRATORIA C/ BRAÇOS E ESTOFADOS	Compra	Novo	Ativo	09/12/2014	128,00	0,00
95493 - MESA DE ESCRITÓRIO C/ 03 GAVETAS EM "MDF"	Compra	Novo	Ativo	09/03/2015	169,00	0,00
95499 - MESA DE ESCRITÓRIO C/ 03 GAVETAS EM "MDF"	Compra	Novo	Ativo	09/03/2015	169,00	0,00
95829 - MESA PARA COMPUTADOR C/ BASE EM AÇO/FERRO PINTADO, CONFECCIONADO EM MADEIRA MDF, COM 03 GAVETAS C/ SUPORTE P/ CPU - "MO	Compra	Novo	Ativo	23/05/2016	219,00	0,00
95832 - MESA PARA COMPUTADOR C/ BASE EM AÇO/FERRO PINTADO, CONFECCIONADO EM MADEIRA MDF, COM 03 GAVETAS C/ SUPORTE P/ CPU - "MO	Compra	Novo	Ativo	23/05/2016	219,00	0,00
95833 - MESA PARA COMPUTADOR C/ BASE EM AÇO/FERRO PINTADO, CONFECCIONADO EM MADEIRA MDF, COM 03 GAVETAS C/ SUPORTE P/ CPU - "MO	Compra	Novo	Ativo	23/05/2016	219,00	0,00
95834 - MESA PARA COMPUTADOR C/ BASE EM AÇO/FERRO PINTADO, CONFECCIONADO EM MADEIRA MDF, COM 03 GAVETAS C/ SUPORTE P/ CPU - "MO	Compra	Novo	Ativo	23/05/2016	219,00	0,00
95836 - MESA PARA COMPUTADOR C/ BASE EM AÇO/FERRO PINTADO, CONFECCIONADO EM MADEIRA MDF, COM 03 GAVETAS C/ SUPORTE P/ CPU - "MO	Compra	Novo	Ativo	23/05/2016	219,00	0,00
95844 - MESA PARA COMPUTADOR C/ BASE EM AÇO/FERRO PINTADO, CONFECCIONADO EM MADEIRA MDF, COM 03 GAVETAS C/ SUPORTE P/ CPU - "MO	Compra	Novo	Ativo	23/05/2016	219,00	0,00
95876 - CADEIRA GIRATÓRIA ESTOFADA SEM BRAÇOS C/ RODIZIOS, EM AÇO, PINTURA EPOXI - "MARTIFLEX"	Compra	Novo	Ativo	24/05/2016	110,00	0,00
95879 - CADEIRA GIRATÓRIA ESTOFADA SEM BRAÇOS C/ RODIZIOS, EM AÇO, PINTURA EPOXI - "MARTIFLEX"	Compra	Novo	Ativo	24/05/2016	110,00	0,00
95882 - CADEIRA GIRATÓRIA ESTOFADA SEM BRAÇOS C/ RODIZIOS, EM AÇO, PINTURA EPOXI - "MARTIFLEX"	Compra	Novo	Ativo	24/05/2016	110,00	0,00

Órgão / Unid.Orç. / Setor / Grupo / Bens	Tipo Entrada	Estado	Situação	Data	Valor	Valor Depreciado
95884 - CADEIRA GIRATÓRIA ESTOFADA SEM BRAÇOS C/ RODIZIOS, EM AÇO, PINTURA EPOXI - "MARTIFLEX"	Compra	Novo	Ativo	24/05/2016	110,00	0,00
95885 - CADEIRA GIRATÓRIA ESTOFADA SEM BRAÇOS C/ RODIZIOS, EM AÇO, PINTURA EPOXI - "MARTIFLEX"	Compra	Novo	Ativo	24/05/2016	110,00	0,00
95886 - CADEIRA GIRATÓRIA ESTOFADA SEM BRAÇOS C/ RODIZIOS, EM AÇO, PINTURA EPOXI - "MARTIFLEX"	Compra	Novo	Ativo	24/05/2016	110,00	0,00
95931 - MESA DE EXAMES EM AÇO "MAX MED" COM GABINETE E SUPORTE PARA PAPEL	Compra	Novo	Ativo	02/06/2016	1.490,00	0,00
95932 - MESA GINECOLOGICA EM AÇO - "MAX MED"	Compra	Novo	Ativo	02/06/2016	520,00	0,00
95934 - MESA GINECOLOGICA EM AÇO - "MAX MED"	Compra	Novo	Ativo	02/06/2016	520,00	0,00
95939 - MESA GINECOLOGICA EM AÇO - "MAX MED"	Compra	Novo	Ativo	02/06/2016	520,00	0,00
95941 - MESA GINECOLOGICA EM AÇO - "MAX MED"	Compra	Novo	Ativo	02/06/2016	520,00	0,00
95942 - MESA GINECOLOGICA EM AÇO - "MAX MED"	Compra	Novo	Ativo	02/06/2016	520,00	0,00
95943 - MESA GINECOLOGICA EM AÇO - "MAX MED"	Compra	Novo	Ativo	02/06/2016	520,00	0,00
95944 - MESA GINECOLOGICA EM AÇO - "MAX MED"	Compra	Novo	Ativo	02/06/2016	520,00	0,00
95961 - MESA GINECOLOGICA EM AÇO - "MAX MED"	Compra	Novo	Ativo	02/06/2016	520,00	0,00
95963 - MESA GINECOLOGICA EM AÇO - "MAX MED"	Compra	Novo	Ativo	02/06/2016	520,00	0,00
96248 - CADEIRA GIRATORIA SEM BRAÇO, MARCA "VIANFLEX"	Compra	Novo	Ativo	06/07/2016	110,00	0,00
96251 - CADEIRA GIRATORIA SEM BRAÇO, MARCA "VIANFLEX"	Compra	Novo	Ativo	06/07/2016	110,00	0,00
96252 - CADEIRA GIRATORIA SEM BRAÇO, MARCA "VIANFLEX"	Compra	Novo	Ativo	06/07/2016	110,00	0,00
96253 - CADEIRA GIRATORIA SEM BRAÇO, MARCA "VIANFLEX"	Compra	Novo	Ativo	06/07/2016	110,00	0,00
96254 - CADEIRA GIRATORIA SEM BRAÇO, MARCA "VIANFLEX"	Compra	Novo	Ativo	06/07/2016	110,00	0,00
96255 - CADEIRA GIRATORIA SEM BRAÇO, MARCA "VIANFLEX"	Compra	Novo	Ativo	06/07/2016	110,00	0,00
96256 - CADEIRA GIRATORIA SEM BRAÇO, MARCA "VIANFLEX"	Compra	Novo	Ativo	06/07/2016	110,00	0,00
96257 - CADEIRA GIRATORIA SEM BRAÇO, MARCA "VIANFLEX"	Compra	Novo	Ativo	06/07/2016	110,00	0,00
96258 - CADEIRA GIRATORIA SEM BRAÇO, MARCA "VIANFLEX"	Compra	Novo	Ativo	06/07/2016	110,00	0,00
96259 - CADEIRA GIRATORIA SEM BRAÇO, MARCA "VIANFLEX"	Compra	Novo	Ativo	06/07/2016	110,00	0,00
96262 - CADEIRA GIRATORIA SEM BRAÇO, MARCA "VIANFLEX"	Compra	Novo	Ativo	06/07/2016	110,00	0,00
96263 - CADEIRA GIRATORIA SEM BRAÇO, MARCA "VIANFLEX"	Compra	Novo	Ativo	06/07/2016	110,00	0,00
96265 - CADEIRA GIRATORIA SEM BRAÇO, MARCA "VIANFLEX"	Compra	Novo	Ativo	06/07/2016	110,00	0,00
96272 - CADEIRA GIRATORIA SEM BRAÇO, MARCA "VIANFLEX"	Compra	Novo	Ativo	06/07/2016	110,00	0,00
96273 - CADEIRA GIRATORIA SEM BRAÇO, MARCA "VIANFLEX" - (Local Físico: SEDE - SETOR CONTABILIDADE)	Compra	Novo	Ativo	06/07/2016	110,00	0,00
96280 - CADEIRA GIRATORIA SEM BRAÇO, MARCA "VIANFLEX"	Compra	Novo	Ativo	06/07/2016	110,00	0,00
96282 - CADEIRA GIRATORIA SEM BRAÇO, MARCA "VIANFLEX"	Compra	Novo	Ativo	06/07/2016	110,00	0,00

Órgão / Unid.Orç. / Setor / Grupo / Bens	Tipo Entrada	Estado	Situação	Data	Valor	Valor Depreciado
96286 - CADEIRA GIRATORIA SEM BRAÇO, MARCA "VIANFLEX" - (Local Físico: SEDE - SETOR DE CONTABILIDADE)	Compra	Novo	Ativo	06/07/2016	110,00	0,00
96287 - CADEIRA GIRATORIA SEM BRAÇO, MARCA "VIANFLEX"	Compra	Novo	Ativo	06/07/2016	110,00	0,00
96288 - CADEIRA GIRATORIA SEM BRAÇO, MARCA "VIANFLEX"	Compra	Novo	Ativo	06/07/2016	110,00	0,00
96293 - CADEIRA GIRATORIA SEM BRAÇO, MARCA "VIANFLEX"	Compra	Novo	Ativo	06/07/2016	110,00	0,00
96295 - CADEIRA GIRATORIA SEM BRAÇO, MARCA "VIANFLEX"	Compra	Novo	Ativo	06/07/2016	110,00	0,00
96296 - CADEIRA GIRATORIA SEM BRAÇO, MARCA "VIANFLEX"	Compra	Novo	Ativo	06/07/2016	110,00	0,00
96297 - CADEIRA GIRATORIA SEM BRAÇO, MARCA "VIANFLEX"	Compra	Novo	Ativo	06/07/2016	110,00	0,00
96298 - CADEIRA GIRATORIA SEM BRAÇO, MARCA "VIANFLEX"	Compra	Novo	Ativo	06/07/2016	110,00	0,00
96299 - CADEIRA GIRATORIA SEM BRAÇO, MARCA "VIANFLEX"	Compra	Novo	Ativo	06/07/2016	110,00	0,00
96308 - CADEIRA GIRATORIA SEM BRAÇO, MARCA "VIANFLEX"	Compra	Novo	Ativo	06/07/2016	110,00	0,00
96309 - CADEIRA GIRATORIA SEM BRAÇO, MARCA "VIANFLEX"	Compra	Novo	Ativo	06/07/2016	110,00	0,00
96310 - CADEIRA GIRATORIA SEM BRAÇO, MARCA "VIANFLEX"	Compra	Novo	Ativo	06/07/2016	110,00	0,00
96314 - CADEIRA GIRATORIA SEM BRAÇO, MARCA "VIANFLEX"	Compra	Novo	Ativo	06/07/2016	110,00	0,00
96317 - CADEIRA GIRATORIA SEM BRAÇO, MARCA "VIANFLEX"	Compra	Novo	Ativo	06/07/2016	110,00	0,00
96336 - CADEIRA GIRATORIA SEM BRAÇO, MARCA "VIANFLEX"	Compra	Novo	Ativo	06/07/2016	110,00	0,00
96338 - CADEIRA GIRATORIA SEM BRAÇO, MARCA "VIANFLEX"	Compra	Novo	Ativo	06/07/2016	110,00	0,00
96339 - CADEIRA GIRATORIA SEM BRAÇO, MARCA "VIANFLEX"	Compra	Novo	Ativo	06/07/2016	110,00	0,00
96350 - CADEIRA GIRATORIA SEM BRAÇO, MARCA "VIANFLEX"	Compra	Novo	Ativo	06/07/2016	110,00	0,00
96351 - CADEIRA GIRATORIA SEM BRAÇO, MARCA "VIANFLEX"	Compra	Novo	Ativo	06/07/2016	110,00	0,00
96354 - CADEIRA GIRATORIA SEM BRAÇO, MARCA "VIANFLEX"	Compra	Novo	Ativo	06/07/2016	110,00	0,00
96355 - CADEIRA GIRATORIA SEM BRAÇO, MARCA "VIANFLEX"	Compra	Novo	Ativo	06/07/2016	110,00	0,00
96369 - CADEIRA GIRATORIA SEM BRAÇO, MARCA "VIANFLEX'	Compra	Novo	Ativo	06/07/2016	110,00	0,00
96371 - CADEIRA GIRATORIA SEM BRAÇO, MARCA "VIANFLEX'	Compra	Novo	Ativo	06/07/2016	110,00	0,00
96373 - CADEIRA GIRATORIA SEM BRAÇO, MARCA "VIANFLEX'	Compra	Novo	Ativo	06/07/2016	110,00	0,00
96374 - CADEIRA GIRATORIA SEM BRAÇO, MARCA "VIANFLEX'	Compra	Novo	Ativo	06/07/2016	110,00	0,00
96381 - CADEIRA GIRATORIA SEM BRAÇO, MARCA "VIANFLEX' - (Local Físico: ALMOX. DEP. PROX. AO P. DE GASOLINA)	Compra	Novo	Ativo	06/07/2016	110,00	0,00
96384 - CADEIRA GIRATORIA SEM BRAÇO, MARCA "VIANFLEX'	Compra	Novo	Ativo	06/07/2016	110,00	0,00
96386 - CADEIRA GIRATORIA SEM BRAÇO, MARCA "VIANFLEX'	Compra	Novo	Ativo	06/07/2016	110,00	0,00
96387 - CADEIRA GIRATORIA SEM BRAÇO, MARCA "VIANFLEX'	Compra	Novo	Ativo	06/07/2016	110,00	0,00
96460 - CADEIRA GIRATORIA C/ BRAÇOS, MARCA " MARTIFLEX"	Compra	Novo	Ativo	05/08/2016	128,00	0,00
96464 - CADEIRA GIRATORIA C/ BRAÇOS, MARCA " MARTIFLEX"	Compra	Novo	Ativo	05/08/2016	128,00	0,00

Órgão / Unid.Orç. / Setor / Grupo / Bens	Tipo Entrada	Estado	Situação	Data	Valor	Valor Depreciado
96465 - CADEIRA GIRATORIA C/ BRAÇOS, MARCA " MARTIFLEX" - (Local Físico: UBS: POV. PÉ DO VEADO)	Compra	Novo	Ativo	05/08/2016	128,00	0,00
96477 - CADEIRA GIRATORIA C/ BRAÇOS, MARCA " MARTIFLEX"	Compra	Novo	Ativo	05/08/2016	128,00	0,00
96480 - CADEIRA GIRATORIA C/ BRAÇOS, MARCA " MARTIFLEX"	Compra	Novo	Ativo	05/08/2016	128,00	0,00
96484 - CADEIRA GIRATORIA C/ BRAÇOS, MARCA " MARTIFLEX" - (Local Físico: SEDE - SETOR NUAES)	Compra	Novo	Ativo	05/08/2016	128,00	0,00
96489 - CADEIRA GIRATORIA C/ BRAÇOS, MARCA " MARTIFLEX"	Compra	Novo	Ativo	05/08/2016	128,00	0,00
96777 - MESA DE MAYO, "MAX M'	Compra	Novo	Ativo	23/11/2016	230,00	0,00
96779 - MESA DE MAYO, "MAX M'	Compra	Novo	Ativo	23/11/2016	230,00	0,00
96782 - MESA DE MAYO, "MAX M'	Compra	Novo	Ativo	23/11/2016	230,00	0,00
96784 - MESA DE MAYO, "MAX M'	Compra	Novo	Ativo	23/11/2016	230,00	0,00
96787 - MESA DE MAYO, "MAX M'	Compra	Novo	Ativo	23/11/2016	230,00	0,00
96843 - MESA DE EXAMES EM AÇO, PINTURA EPOXI, LEITO MÓVEL COM SUPORTE PARA PAPEL, GABINETE COM PORTA E GAVETAS, MARCA "CAUMAQ"	Compra	Novo	Ativo	12/12/2016	1.480,00	0,00
96845 - MESA DE EXAMES EM AÇO, PINTURA EPOXI, LEITO MÓVEL COM SUPORTE PARA PAPEL, GABINETE COM PORTA E GAVETAS, MARCA "CAUMAQ"	Compra	Novo	Ativo	12/12/2016	1.480,00	0,00
96846 - MESA DE EXAMES EM AÇO, PINTURA EPOXI, LEITO MÓVEL COM SUPORTE PARA PAPEL, GABINETE COM PORTA E GAVETAS, MARCA "CAUMAQ"	Compra	Novo	Ativo	12/12/2016	1.480,00	0,00
96847 - MESA DE EXAMES EM AÇO, PINTURA EPOXI, LEITO MÓVEL COM SUPORTE PARA PAPEL, GABINETE COM PORTA E GAVETAS, MARCA "CAUMAQ"	Compra	Novo	Ativo	12/12/2016	1.480,00	0,00
96848 - MESA DE EXAMES EM AÇO, PINTURA EPOXI, LEITO MÓVEL COM SUPORTE PARA PAPEL, GABINETE COM PORTA E GAVETAS, MARCA "CAUMAQ"	Compra	Novo	Ativo	12/12/2016	1.480,00	0,00
96849 - MESA DE EXAMES EM AÇO, PINTURA EPOXI, LEITO MÓVEL COM SUPORTE PARA PAPEL, GABINETE COM PORTA E GAVETAS, MARCA "CAUMAQ"	Compra	Novo	Ativo	12/12/2016	1.480,00	0,00
96850 - MESA DE EXAMES EM AÇO, PINTURA EPOXI, LEITO MÓVEL COM SUPORTE PARA PAPEL, GABINETE COM PORTA E GAVETAS, MARCA "CAUMAQ"	Compra	Novo	Ativo	12/12/2016	1.480,00	0,00
96851 - MESA DE EXAMES EM AÇO, PINTURA EPOXI, LEITO MÓVEL COM SUPORTE PARA PAPEL, GABINETE COM PORTA E GAVETAS, MARCA "CAUMAQ"	Compra	Novo	Ativo	12/12/2016	1.480,00	0,00
96852 - MESA DE EXAMES EM AÇO, PINTURA EPOXI, LEITO MÓVEL COM SUPORTE PARA PAPEL, GABINETE COM PORTA E GAVETAS, MARCA "CAUMAQ"	Compra	Novo	Ativo	12/12/2016	1.480,00	0,00
96854 - MESA DE EXAMES EM AÇO, PINTURA EPOXI, LEITO MÓVEL COM SUPORTE PARA PAPEL, GABINETE COM PORTA E GAVETAS, MARCA "CAUMAQ"	Compra	Novo	Ativo	12/12/2016	1.480,00	0,00
96855 - MESA DE EXAMES EM AÇO, PINTURA EPOXI, LEITO MÓVEL COM SUPORTE PARA PAPEL, GABINETE COM PORTA E GAVETAS, MARCA "CAUMAQ"	Compra	Novo	Ativo	12/12/2016	1.480,00	0,00
96856 - MESA DE EXAMES EM AÇO, PINTURA EPOXI, LEITO MÓVEL COM SUPORTE PARA PAPEL, GABINETE COM PORTA E GAVETAS, MARCA "CAUMAQ"	Compra	Novo	Ativo	12/12/2016	1.480,00	0,00
96858 - MESA DE EXAMES EM AÇO, PINTURA EPOXI, LEITO MÓVEL COM SUPORTE PARA PAPEL, GABINETE COM PORTA E GAVETAS, MARCA "CAUMAQ"	Compra	Novo	Ativo	12/12/2016	1.480,00	0,00
96866 - MESA DE EXAMES EM AÇO, PINTURA EPOXI, LEITO MÓVEL COM SUPORTE PARA PAPEL, GABINETE COM PORTA E GAVETAS, MARCA "CAUMAQ"	Compra	Novo	Ativo	12/12/2016	1.480,00	0,00
96867 - MESA DE EXAMES EM AÇO, PINTURA EPOXI, LEITO MÓVEL COM SUPORTE PARA PAPEL, GABINETE COM PORTA E GAVETAS, MARCA "CAUMAQ"	Compra	Novo	Ativo	12/12/2016	1.480,00	0,00
96868 - MESA DE EXAMES EM AÇO, PINTURA EPOXI, LEITO MÓVEL COM SUPORTE PARA PAPEL, GABINETE COM PORTA E GAVETAS, MARCA "CAUMAQ"	Compra	Novo	Ativo	12/12/2016	1.480,00	0,00

Órgão / Unid.Orç. / Setor / Grupo / Bens	Tipo Entrada	Estado	Situação	Data	Valor	Valor Depreciado
96869 - MESA DE EXAMES EM AÇO, PINTURA EPOXI, LEITO MÓVEL COM SUPORTE PARA PAPEL, GABINETE COM PORTA E GAVETAS, MARCA "CAUMAQ"	Compra	Novo	Ativo	12/12/2016	1.480,00	0,00
96870 - MESA DE EXAMES EM AÇO, PINTURA EPOXI, LEITO MÓVEL COM SUPORTE PARA PAPEL, GABINETE COM PORTA E GAVETAS, MARCA "CAUMAQ"	Compra	Novo	Ativo	12/12/2016	1.480,00	0,00
96892 - MESA DE EXAMES EM AÇO COM PINTURA EPOXI, LEITO MÓVEL COM SUPORTE DE PAPEL, GABINETE COM PORTA E GAVETAS, MARCA "CAUMAQ"	Compra	Novo	Ativo	12/12/2016	1.480,00	0,00
96893 - MESA DE EXAMES EM AÇO COM PINTURA EPOXI, LEITO MÓVEL COM SUPORTE DE PAPEL, GABINETE COM PORTA E GAVETAS, MARCA "CAUMAQ"	Compra	Novo	Ativo	12/12/2016	1.480,00	0,00
96894 - MESA DE EXAMES EM AÇO COM PINTURA EPOXI, LEITO MÓVEL COM SUPORTE DE PAPEL, GABINETE COM PORTA E GAVETAS, MARCA "CAUMAQ"	Compra	Novo	Ativo	12/12/2016	1.480,00	0,00
96895 - MESA DE EXAMES EM AÇO COM PINTURA EPOXI, LEITO MÓVEL COM SUPORTE DE PAPEL, GABINETE COM PORTA E GAVETAS, MARCA "CAUMAQ"	Compra	Novo	Ativo	12/12/2016	1.480,00	0,00
96896 - MESA DE EXAMES EM AÇO COM PINTURA EPOXI, LEITO MÓVEL COM SUPORTE DE PAPEL, GABINETE COM PORTA E GAVETAS, MARCA "CAUMAQ"	Compra	Novo	Ativo	12/12/2016	1.480,00	0,00
96897 - MESA DE EXAMES EM AÇO COM PINTURA EPOXI, LEITO MÓVEL COM SUPORTE DE PAPEL, GABINETE COM PORTA E GAVETAS, MARCA "CAUMAQ"	Compra	Novo	Ativo	12/12/2016	1.480,00	0,00
96898 - MESA DE EXAMES EM AÇO COM PINTURA EPOXI, LEITO MÓVEL COM SUPORTE DE PAPEL, GABINETE COM PORTA E GAVETAS, MARCA "CAUMAQ"	Compra	Novo	Ativo	12/12/2016	1.480,00	0,00
96899 - MESA DE EXAMES EM AÇO COM PINTURA EPOXI, LEITO MÓVEL COM SUPORTE DE PAPEL, GABINETE COM PORTA E GAVETAS, MARCA "CAUMAQ"	Compra	Novo	Ativo	12/12/2016	1.480,00	0,00
96900 - MESA DE EXAMES EM AÇO COM PINTURA EPOXI, LEITO MÓVEL COM SUPORTE DE PAPEL, GABINETE COM PORTA E GAVETAS, MARCA "CAUMAQ"	Compra	Novo	Ativo	12/12/2016	1.480,00	0,00
96901 - MESA DE EXAMES EM AÇO COM PINTURA EPOXI, LEITO MÓVEL COM SUPORTE DE PAPEL, GABINETE COM PORTA E GAVETAS, MARCA "CAUMAQ"	Compra	Novo	Ativo	12/12/2016	1.480,00	0,00
96903 - MESA DE EXAMES EM AÇO COM PINTURA EPOXI, LEITO MÓVEL COM SUPORTE DE PAPEL, GABINETE COM PORTA E GAVETAS, MARCA "CAUMAQ"	Compra	Novo	Ativo	12/12/2016	1.480,00	0,00
96904 - MESA DE EXAMES EM AÇO COM PINTURA EPOXI, LEITO MÓVEL COM SUPORTE DE PAPEL, GABINETE COM PORTA E GAVETAS, MARCA "CAUMAQ" - (Local Físico: CSF- VEREADOR VIVALDO MENEZES (SESP))	Compra	Novo	Ativo	12/12/2016	1.480,00	0,00
96907 - MESA DE EXAMES EM AÇO COM PINTURA EPOXI, LEITO MÓVEL COM SUPORTE DE PAPEL, GABINETE COM PORTA E GAVETAS, MARCA "CAUMAQ" - (Local Físico: CSF- VEREADOR VIVALDO MENEZES (SESP))	Compra	Novo	Ativo	12/12/2016	1.480,00	0,00
96993 - CADEIRA GIRATORIA C/ BRAÇOS MARCA "RS FLEX"	Compra	Novo	Ativo	09/10/2017	381,47	0,00
96995 - CADEIRA GIRATORIA C/ BRAÇOS MARCA "RS FLEX"	Compra	Novo	Ativo	09/10/2017	381,47	0,00
96997 - CADEIRA GIRATORIA SECRETARIA SEM BRAÇOS MARCA "RS FLEX"	Compra	Novo	Ativo	09/10/2017	252,22	0,00
97000 - GAVETEIRO FIXO COM 02 GAVETAS MARCA "MARTINUCCI"	Compra	Novo	Ativo	09/10/2017	176,07	0,00
97001 - GAVETEIRO FIXO COM 02 GAVETAS MARCA "MARTINUCCI"	Compra	Novo	Ativo	09/10/2017	176,07	0,00
97008 - MESA AUXILIAR MED. 40X40X80 SEM RODAS, ESMALTADA (LM 2088) LM MOVEIS	Compra	Novo	Ativo	09/10/2017	278,99	0,00
97009 - MESA AUXILIAR MED. 40X40X80 SEM RODAS, ESMALTADA (LM 2088) LM MOVEIS	Compra	Novo	Ativo	09/10/2017	278,99	0,00
97010 - MESA AUXILIAR TUBULAR C/ 02 PRATELEIRAS E RODAS (PAINEL) ISP	Compra	Novo	Ativo	09/10/2017	464,01	0,00
97124 - CADEIRA GIRATÓRIA COM BRAÇOS, MODELO GM 011	Compra	Novo	Ativo	31/01/2018	180,00	0,00
97125 - CADEIRA GIRATÓRIA COM BRAÇOS, MODELO GM 011	Compra	Novo	Ativo	31/01/2018	180,00	0,00

Órgão / Unid.Orç. / Setor / Grupo / Bens	Tipo Entrada	Estado	Situação	Data	Valor	Valor Depreciado
97126 - CADEIRA GIRATÓRIA COM BRAÇOS, MODELO GM 011	Compra	Novo	Ativo	31/01/2018	180,00	0,00
97128 - CADEIRA GIRATÓRIA COM BRAÇOS, MODELO GM 011	Compra	Novo	Ativo	31/01/2018	180,00	0,00
97129 - CADEIRA GIRATÓRIA COM BRAÇOS, MODELO GM 011	Compra	Novo	Ativo	31/01/2018	180,00	0,00
97131 - CADEIRA GIRATÓRIA COM BRAÇOS, MODELO GM 011	Compra	Novo	Ativo	31/01/2018	180,00	0,00
97132 - CADEIRA GIRATÓRIA COM BRAÇOS, MODELO GM 011	Compra	Novo	Ativo	31/01/2018	180,00	0,00
97133 - CADEIRA GIRATÓRIA COM BRAÇOS, MODELO GM 011	Compra	Novo	Ativo	31/01/2018	180,00	0,00
97134 - CADEIRA GIRATÓRIA COM BRAÇOS, MODELO GM 011	Compra	Novo	Ativo	31/01/2018	180,00	0,00
97135 - CADEIRA GIRATÓRIA COM BRAÇOS, MODELO GM 011	Compra	Novo	Ativo	31/01/2018	180,00	0,00
97136 - CADEIRA GIRATÓRIA COM BRAÇOS, MODELO GM 011	Compra	Novo	Ativo	31/01/2018	180,00	0,00
97137 - CADEIRA GIRATÓRIA COM BRAÇOS, MODELO GM 011	Compra	Novo	Ativo	31/01/2018	180,00	0,00
97138 - CADEIRA GIRATÓRIA COM BRAÇOS, MODELO GM 011	Compra	Novo	Ativo	31/01/2018	180,00	0,00
97139 - CADEIRA GIRATÓRIA COM BRAÇOS, MODELO GM 011	Compra	Novo	Ativo	31/01/2018	180,00	0,00
97140 - CADEIRA GIRATÓRIA COM BRAÇOS, MODELO GM 011	Compra	Novo	Ativo	31/01/2018	180,00	0,00
97141 - CADEIRA GIRATÓRIA COM BRAÇOS, MODELO GM 011	Compra	Novo	Ativo	31/01/2018	180,00	0,00
97143 - CADEIRA GIRATÓRIA COM BRAÇOS, MODELO GM 011	Compra	Novo	Ativo	31/01/2018	180,00	0,00
97144 - CADEIRA GIRATÓRIA COM BRAÇOS, MODELO GM 011	Compra	Novo	Ativo	31/01/2018	180,00	0,00
97215 - MESA DE REUNIÃO OVAL, MED.1.60 X 0,70 M, MARCA MARTINUCCI"	Compra	Novo	Ativo	16/02/2018	490,00	0,00
97275 - MESA DE EXAME COM GABINETE COM PORTAS E GAVETAS, MATERIAL EM AÇO/FERRO PINTADO, POSIÇÃO DO LEITO MÓVEL E COM SUPORTE P	Compra	Novo	Ativo	27/02/2018	1.600,00	0,00
97276 - MESA DE EXAME COM GABINETE COM PORTAS E GAVETAS, MATERIAL EM AÇO/FERRO PINTADO, POSIÇÃO DO LEITO MÓVEL E COM SUPORTE P	Compra	Novo	Ativo	27/02/2018	1.600,00	0,00
97277 - MESA DE EXAME COM GABINETE COM PORTAS E GAVETAS, MATERIAL EM AÇO/FERRO PINTADO, POSIÇÃO DO LEITO MÓVEL E COM SUPORTE P	Compra	Novo	Ativo	27/02/2018	1.600,00	0,00
97278 - MESA DE EXAME COM GABINETE COM PORTAS E GAVETAS, MATERIAL EM AÇO/FERRO PINTADO, POSIÇÃO DO LEITO MÓVEL E COM SUPORTE P	Compra	Novo	Ativo	27/02/2018	1.600,00	0,00
97281 - MESA DE EXAME COM GABINETE COM PORTAS E GAVETAS, MATERIAL EM AÇO/FERRO PINTADO, POSIÇÃO DO LEITO MÓVEL E COM SUPORTE P	Compra	Novo	Ativo	27/02/2018	1.600,00	0,00
97282 - MESA DE EXAME COM GABINETE COM PORTAS E GAVETAS, MATERIAL EM AÇO/FERRO PINTADO, POSIÇÃO DO LEITO MÓVEL E COM SUPORTE P	Compra	Novo	Ativo	27/02/2018	1.600,00	0,00
97297 - MESA DE EXAME SEM GABINETE COM SUPORTE DE PAPEL E COM POSIÇÃO DO LEITO MÓVEL	Compra	Novo	Ativo	27/02/2018	500,00	0,00
97298 - MESA DE EXAME SEM GABINETE COM SUPORTE DE PAPEL E COM POSIÇÃO DO LEITO MÓVEL	Compra	Novo	Ativo	27/02/2018	500,00	0,00
97299 - MESA DE EXAME SEM GABINETE COM SUPORTE DE PAPEL E COM POSIÇÃO DO LEITO MÓVEL	Compra	Novo	Ativo	27/02/2018	500,00	0,00
97300 - MESA DE EXAME SEM GABINETE COM SUPORTE DE PAPEL E COM POSIÇÃO DO LEITO MÓVEL	Compra	Novo	Ativo	27/02/2018	500,00	0,00
97301 - MESA DE EXAME SEM GABINETE COM SUPORTE DE PAPEL E COM POSIÇÃO DO LEITO MÓVEL	Compra	Novo	Ativo	27/02/2018	500,00	0,00
97302 - MESA DE EXAME SEM GABINETE COM SUPORTE DE PAPEL E COM POSIÇÃO DO LEITO MÓVEL	Compra	Novo	Ativo	27/02/2018	500,00	0,00
97303 - MESA DE EXAME SEM GABINETE COM SUPORTE DE PAPEL E COM POSIÇÃO DO LEITO MÓVEL	Compra	Novo	Ativo	27/02/2018	500,00	0,00

Órgão / Unid.Orç. / Setor / Grupo / Bens	Tipo Entrada	Estado	Situação	Data	Valor	Valor Depreciado
97304 - MESA DE EXAME SEM GABINETE COM SUPORTE DE PAPEL E COM POSIÇÃO DO LEITO MÓVEL	Compra	Novo	Ativo	27/02/2018	500,00	0,00
97305 - MESA DE EXAME SEM GABINETE COM SUPORTE DE PAPEL E COM POSIÇÃO DO LEITO MÓVEL	Compra	Novo	Ativo	27/02/2018	500,00	0,00
97306 - MESA DE EXAME SEM GABINETE COM SUPORTE DE PAPEL E COM POSIÇÃO DO LEITO MÓVEL	Compra	Novo	Ativo	27/02/2018	500,00	0,00
97307 - MESA DE EXAME SEM GABINETE COM SUPORTE DE PAPEL E COM POSIÇÃO DO LEITO MÓVEL	Compra	Novo	Ativo	27/02/2018	500,00	0,00
97308 - MESA DE EXAME SEM GABINETE COM SUPORTE DE PAPEL E COM POSIÇÃO DO LEITO MÓVEL	Compra	Novo	Ativo	27/02/2018	500,00	0,00
97309 - MESA DE EXAME SEM GABINETE COM SUPORTE DE PAPEL E COM POSIÇÃO DO LEITO MÓVEL	Compra	Novo	Ativo	27/02/2018	500,00	0,00
97310 - MESA DE EXAME SEM GABINETE COM SUPORTE DE PAPEL E COM POSIÇÃO DO LEITO MÓVEL	Compra	Novo	Ativo	27/02/2018	500,00	0,00
97311 - MESA DE EXAME SEM GABINETE COM SUPORTE DE PAPEL E COM POSIÇÃO DO LEITO MÓVEL	Compra	Novo	Ativo	27/02/2018	500,00	0,00
97312 - MESA DE EXAME SEM GABINETE COM SUPORTE DE PAPEL E COM POSIÇÃO DO LEITO MÓVEL	Compra	Novo	Ativo	27/02/2018	500,00	0,00
97313 - MESA DE EXAME SEM GABINETE COM SUPORTE DE PAPEL E COM POSIÇÃO DO LEITO MÓVEL	Compra	Novo	Ativo	27/02/2018	500,00	0,00
97314 - MESA DE EXAME SEM GABINETE COM SUPORTE DE PAPEL E COM POSIÇÃO DO LEITO MÓVEL	Compra	Novo	Ativo	27/02/2018	500,00	0,00
97315 - MESA DE EXAME SEM GABINETE COM SUPORTE DE PAPEL E COM POSIÇÃO DO LEITO MÓVEL	Compra	Novo	Ativo	27/02/2018	500,00	0,00
97316 - MESA DE EXAME SEM GABINETE COM SUPORTE DE PAPEL E COM POSIÇÃO DO LEITO MÓVEL	Compra	Novo	Ativo	27/02/2018	500,00	0,00
97317 - MESA DE EXAME SEM GABINETE COM SUPORTE DE PAPEL E COM POSIÇÃO DO LEITO MÓVEL	Compra	Novo	Ativo	27/02/2018	500,00	0,00
97332 - MESA GINECOLOGICA, MATERIAL DE CONFECÇÃO AÇO/FERRO PINTADO, POSIÇÃO DO LEITO MÓVEL, BK-BKME - (Local Físico: UBS: POV. QUEIMADAS)	Compra	Novo	Ativo	27/02/2018	950,00	0,00
97335 - MESA GINECOLOGICA, MATERIAL DE CONFECÇÃO AÇO/FERRO PINTADO, POSIÇÃO DO LEITO MÓVEL, BK-BKME	Compra	Novo	Ativo	27/02/2018	950,00	0,00
97336 - MESA GINECOLOGICA, MATERIAL DE CONFECÇÃO AÇO/FERRO PINTADO, POSIÇÃO DO LEITO MÓVEL, BK-BKME	Compra	Novo	Ativo	27/02/2018	950,00	0,00
97337 - MESA GINECOLOGICA, MATERIAL DE CONFECÇÃO AÇO/FERRO PINTADO, POSIÇÃO DO LEITO MÓVEL, BK-BKME	Compra	Novo	Ativo	27/02/2018	950,00	0,00
97338 - MESA GINECOLOGICA, MATERIAL DE CONFECÇÃO AÇO/FERRO PINTADO, POSIÇÃO DO LEITO MÓVEL, BK-BKME	Compra	Novo	Ativo	27/02/2018	950,00	0,00
97339 - MESA GINECOLOGICA, MATERIAL DE CONFECÇÃO AÇO/FERRO PINTADO, POSIÇÃO DO LEITO MÓVEL, BK-BKME	Compra	Novo	Ativo	27/02/2018	950,00	0,00
97341 - MESA GINECOLOGICA, MATERIAL DE CONFECÇÃO AÇO/FERRO PINTADO, POSIÇÃO DO LEITO MÓVEL, BK-BKME	Compra	Novo	Ativo	27/02/2018	950,00	0,00
97342 - MESA GINECOLOGICA, MATERIAL DE CONFECÇÃO AÇO/FERRO PINTADO, POSIÇÃO DO LEITO MÓVEL, BK-BKME	Compra	Novo	Ativo	27/02/2018	950,00	0,00
97343 - MESA GINECOLOGICA, MATERIAL DE CONFECÇÃO AÇO/FERRO PINTADO, POSIÇÃO DO LEITO MÓVEL, BK-BKME	Compra	Novo	Ativo	27/02/2018	950,00	0,00
97344 - MESA GINECOLOGICA, MATERIAL DE CONFECÇÃO AÇO/FERRO PINTADO, POSIÇÃO DO LEITO MÓVEL, BK-BKME	Compra	Novo	Ativo	27/02/2018	950,00	0,00
97351 - MESA AUXILIAR C/ 02 PRATELEIRAS E SEM RODIZIOS, MARCA MAX MED	Compra	Novo	Ativo	27/02/2018	129,00	0,00
97356 - CADEIRA PARA COLETA DE SANGUE, MARCA MAX MED	Compra	Novo	Ativo	27/02/2018	334,00	0,00
97366 - MESA DE MAYO, EM AÇO/FERRO PINTADO, MAX MED	Compra	Novo	Ativo	27/02/2018	358,00	0,00
97367 - MESA DE MAYO, EM AÇO/FERRO PINTADO, MAX MED	Compra	Novo	Ativo	27/02/2018	358,00	0,00

Órgão / Unid.Orç. / Setor / Grupo / Bens	Tipo Entrada	Estado	Situação	Data	Valor	Valor Depreciado
97368 - MESA DE MAYO, EM AÇO/FERRO PINTADO, MAX MED	Compra	Novo	Ativo	27/02/2018	358,00	0,00
97370 - MESA DE EXAMES COM GABINETE EM AÇO/FERRO PINTADO, LEITO MÓVEL, COM SUPORTE PARA PAPEL E GABINETE COM PORTAS E GAVETAS, B	Compra	Novo	Ativo	27/02/2018	1.600,00	0,00
97371 - MESA DE EXAMES COM GABINETE EM AÇO/FERRO PINTADO, LEITO MÓVEL, COM SUPORTE PARA PAPEL E GABINETE COM PORTAS E GAVETAS, B	Compra	Novo	Ativo	27/02/2018	1.600,00	0,00
97372 - MESA DE EXAMES COM GABINETE EM AÇO/FERRO PINTADO, LEITO MÓVEL, COM SUPORTE PARA PAPEL E GABINETE COM PORTAS E GAVETAS, B	Compra	Novo	Ativo	27/02/2018	1.600,00	0,00
97373 - MESA DE EXAMES COM GABINETE EM AÇO/FERRO PINTADO, LEITO MÓVEL, COM SUPORTE PARA PAPEL E GABINETE COM PORTAS E GAVETAS, B	Compra	Novo	Ativo	27/02/2018	1.600,00	0,00
97374 - MESA DE EXAMES COM GABINETE EM AÇO/FERRO PINTADO, LEITO MÓVEL, COM SUPORTE PARA PAPEL E GABINETE COM PORTAS E GAVETAS, B	Compra	Novo	Ativo	27/02/2018	1.600,00	0,00
97375 - MESA DE EXAMES COM GABINETE EM AÇO/FERRO PINTADO, LEITO MÓVEL, COM SUPORTE PARA PAPEL E GABINETE COM PORTAS E GAVETAS, B	Compra	Novo	Ativo	27/02/2018	1.600,00	0,00
97376 - MESA DE EXAMES COM GABINETE EM AÇO/FERRO PINTADO, LEITO MÓVEL, COM SUPORTE PARA PAPEL E GABINETE COM PORTAS E GAVETAS, B	Compra	Novo	Ativo	27/02/2018	1.600,00	0,00
97379 - MESA DE EXAMES COM GABINETE EM AÇO/FERRO PINTADO, LEITO MÓVEL, COM SUPORTE PARA PAPEL E GABINETE COM PORTAS E GAVETAS, B	Compra	Novo	Ativo	27/02/2018	1.600,00	0,00
97380 - MESA DE EXAMES COM GABINETE EM AÇO/FERRO PINTADO, LEITO MÓVEL, COM SUPORTE PARA PAPEL E GABINETE COM PORTAS E GAVETAS, B	Compra	Novo	Ativo	27/02/2018	1.600,00	0,00
97381 - MESA DE EXAMES COM GABINETE EM AÇO/FERRO PINTADO, LEITO MÓVEL, COM SUPORTE PARA PAPEL E GABINETE COM PORTAS E GAVETAS, B	Compra	Novo	Ativo	27/02/2018	1.600,00	0,00
97382 - MESA DE EXAMES COM GABINETE EM AÇO/FERRO PINTADO, LEITO MÓVEL, COM SUPORTE PARA PAPEL E GABINETE COM PORTAS E GAVETAS, B	Compra	Novo	Ativo	27/02/2018	1.600,00	0,00
97383 - MESA DE EXAMES COM GABINETE EM AÇO/FERRO PINTADO, LEITO MÓVEL, COM SUPORTE PARA PAPEL E GABINETE COM PORTAS E GAVETAS, B	Compra	Novo	Ativo	27/02/2018	1.600,00	0,00
97384 - MESA DE EXAMES COM GABINETE EM AÇO/FERRO PINTADO, LEITO MÓVEL, COM SUPORTE PARA PAPEL E GABINETE COM PORTAS E GAVETAS, B	Compra	Novo	Ativo	27/02/2018	1.600,00	0,00
97385 - MESA DE EXAMES COM GABINETE EM AÇO/FERRO PINTADO, LEITO MÓVEL, COM SUPORTE PARA PAPEL E GABINETE COM PORTAS E GAVETAS, B	Compra	Novo	Ativo	27/02/2018	1.600,00	0,00
97386 - MESA DE EXAMES COM GABINETE EM AÇO/FERRO PINTADO, LEITO MÓVEL, COM SUPORTE PARA PAPEL E GABINETE COM PORTAS E GAVETAS, B	Compra	Novo	Ativo	27/02/2018	1.600,00	0,00
97387 - MESA DE EXAMES COM GABINETE EM AÇO/FERRO PINTADO, LEITO MÓVEL, COM SUPORTE PARA PAPEL E GABINETE COM PORTAS E GAVETAS, B	Compra	Novo	Ativo	27/02/2018	1.600,00	0,00
97388 - MESA DE EXAMES COM GABINETE EM AÇO/FERRO PINTADO, LEITO MÓVEL, COM SUPORTE PARA PAPEL E GABINETE COM PORTAS E GAVETAS, B	Compra	Novo	Ativo	27/02/2018	1.600,00	0,00
97389 - MESA DE EXAMES COM GABINETE EM AÇO/FERRO PINTADO, LEITO MÓVEL, COM SUPORTE PARA PAPEL E GABINETE COM PORTAS E GAVETAS, B	Compra	Novo	Ativo	27/02/2018	1.600,00	0,00
97390 - MESA DE EXAMES COM GABINETE EM AÇO/FERRO PINTADO, LEITO MÓVEL, COM SUPORTE PARA PAPEL E GABINETE COM PORTAS E GAVETAS, B	Compra	Novo	Ativo	27/02/2018	1.600,00	0,00
97485 - CADEIRA DE RODAS P/ ADULTO C/ SUPORTE PARA SORO, MARCA PRO LIFE - PL 101	Compra	Novo	Ativo	20/03/2018	746,50	0,00
97486 - CADEIRA DE RODAS P/ ADULTO C/ SUPORTE PARA SORO, MARCA PRO LIFE - PL 101	Compra	Novo	Ativo	20/03/2018	746,50	0,00
97488 - CADEIRA DE RODAS P/ ADULTO C/ SUPORTE PARA SORO, MARCA PRO LIFE - PL 101	Compra	Novo	Ativo	20/03/2018	746,50	0,00
97490 - CADEIRA DE RODAS P/ ADULTO C/ SUPORTE PARA SORO, MARCA PRO LIFE - PL 101	Compra	Novo	Ativo	20/03/2018	746,50	0,00
97491 - CADEIRA DE RODAS P/ ADULTO C/ SUPORTE PARA SORO, MARCA PRO LIFE - PL 101	Compra	Novo	Ativo	20/03/2018	746,50	0,00

Órgão / Unid.Orç. / Setor / Grupo / Bens	Tipo Entrada	Estado	Situação	Data	Valor	Valor Depreciado
97492 - CADEIRA DE RODAS P/ ADULTO C/ SUPORTE PARA SORO, MARCA PRO LIFE - PL 101	Compra	Novo	Ativo	20/03/2018	746,50	0,00
97493 - CADEIRA DE RODAS P/ ADULTO C/ SUPORTE PARA SORO, MARCA PRO LIFE - PL 101	Compra	Novo	Ativo	20/03/2018	746,50	0,00
97496 - CADEIRA DE RODAS P/ ADULTO C/ SUPORTE PARA SORO, MARCA PRO LIFE - PL 101	Compra	Novo	Ativo	20/03/2018	746,50	0,00
97497 - CADEIRA DE RODAS P/ ADULTO C/ SUPORTE PARA SORO, MARCA PRO LIFE - PL 101 - (Local Físico: ASS. ATLETICA: PACIENTE JOSÉ REGINALDO MACIEL, AV. IVO CARVALHO, 380 - CENTRO - ITABAIANA/SE. AUTORIZADO POR:PRISCILA)	Compra	Novo	Ativo	20/03/2018	746,50	0,00
97498 - CADEIRA DE RODAS P/ ADULTO C/ SUPORTE PARA SORO, MARCA PRO LIFE - PL 101	Compra	Novo	Ativo	20/03/2018	746,50	0,00
97499 - CADEIRA DE RODAS P/ ADULTO C/ SUPORTE PARA SORO, MARCA PRO LIFE - PL 101	Compra	Novo	Ativo	20/03/2018	746,50	0,00
97500 - CADEIRA DE RODAS P/ ADULTO C/ SUPORTE PARA SORO, MARCA PRO LIFE - PL 101 - (Local Físico: EMPRESTIMO AO PACIENTE ANTONIA DOS SANTOS - POV. CARRILHO)	Compra	Novo	Ativo	20/03/2018	746,50	0,00
97501 - CADEIRA DE RODAS P/ ADULTO C/ SUPORTE PARA SORO, MARCA PRO LIFE - PL 101 - (Local Físico: RESIDENCIA DE PACIENTE: TEREZINHA ANDRADE-(RUA EUCLIDES PAES MENDONÇA), 351)	Compra	Novo	Ativo	20/03/2018	746,50	0,00
97502 - CADEIRA DE RODAS P/ ADULTO C/ SUPORTE PARA SORO, MARCA PRO LIFE - PL 101	Compra	Novo	Ativo	20/03/2018	746,50	0,00
97503 - CADEIRA DE RODAS P/ ADULTO C/ SUPORTE PARA SORO, MARCA PROLIFE - PL101 - (Local Físico: PARA O PACIENTE SR. EDELVAN ALVES DE SOUZA-POV. TABULEIRO DO CHICO, RUA 04)	Compra	Novo	Ativo	20/03/2018	746,50	0,00
97504 - CADEIRA DE RODAS P/ ADULTO C/ SUPORTE PARA SORO, MARCA PROLIFE - PL101	Compra	Novo	Ativo	20/03/2018	746,50	0,00
97505 - CADEIRA DE RODAS P/ ADULTO C/ SUPORTE PARA SORO, MARCA PROLIFE - PL101	Compra	Novo	Ativo	20/03/2018	746,50	0,00
97506 - CADEIRA DE RODAS P/ ADULTO C/ SUPORTE PARA SORO, MARCA PROLIFE - PL101 - (Local Físico: EMPRESTIMO AO PACIENTE WENDERSON SANTOS COSTA- RUA CARLOS ALBERTO S.LIMA-1088-ITABAIANA/SE)	Compra	Novo	Ativo	20/03/2018	746,50	0,00
97507 - CADEIRA DE RODAS P/ ADULTO C/ SUPORTE PARA SORO, MARCA PROLIFE - PL101	Compra	Novo	Ativo	20/03/2018	746,50	0,00
97508 - CADEIRA DE RODAS P/ ADULTO C/ SUPORTE PARA SORO, MARCA PROLIFE - PL101	Compra	Novo	Ativo	20/03/2018	746,50	0,00
97509 - CADEIRA DE RODAS P/ ADULTO C/ SUPORTE PARA SORO, MARCA PROLIFE - PL101 - (Local Físico: RESIDENCIA DE PACIENTE: MATIAS ALVES DOS PASSOS(RUA JOSEFA CIPRIANA CARVALHO, 155-ITA))	Compra	Novo	Ativo	20/03/2018	746,50	0,00
97510 - CADEIRA DE RODAS P/ ADULTO C/ SUPORTE PARA SORO, MARCA PROLIFE - PL101	Compra	Novo	Ativo	20/03/2018	746,50	0,00
97511 - CADEIRA DE RODAS P/ ADULTO C/ SUPORTE PARA SORO, MARCA PROLIFE - PL101	Compra	Novo	Ativo	20/03/2018	746,50	0,00
97512 - CADEIRA DE RODAS P/ ADULTO C/ SUPORTE PARA SORO, MARCA PROLIFE - PL101	Compra	Novo	Ativo	20/03/2018	746,50	0,00
97513 - CADEIRA DE RODAS P/ ADULTO C/ SUPORTE PARA SORO, MARCA PROLIFE - PL101 - (Local Físico: EMPRESTIMO AO PACIENTE SUENIA SANTOS XAVIER-AV.ZEFINHA DE CAPITULINO N 2.388-ITA)	Compra	Novo	Ativo	20/03/2018	746,50	0,00
97514 - CADEIRA DE RODAS P/ ADULTO COM SUPORTE PARA SURO, MARCA PROLIFE PL 101	Compra	Novo	Ativo	20/03/2018	746,50	0,00
97515 - CADEIRA DE RODAS P/ ADULTO COM SUPORTE PARA SURO, MARCA PROLIFE PL 101	Compra	Novo	Ativo	20/03/2018	746,50	0,00
97516 - CADEIRA DE RODAS P/ ADULTO COM SUPORTE PARA SURO, MARCA PROLIFE PL 101	Compra	Novo	Ativo	20/03/2018	746,50	0,00
97518 - CADEIRA DE RODAS P/ ADULTO COM SUPORTE PARA SURO, MARCA PROLIFE PL 101 - (Local Físico: EMPRESTIMO AO PACIENTE RICARDO PETERSEN BOTTO DE BARROS-RUA BARÃO DO RIO BRANCO, 124-ITA)	Compra	Novo	Ativo	20/03/2018	746,50	0,00
97574 - MESA PARA ESCRITORIO COM 03 GAVETAS EM MDF/MDP, EM BASE DE AÇO, MARCA CLIPER MEO3	Compra	Novo	Ativo	03/04/2018	199,00	0,00
97575 - MESA PARA ESCRITORIO COM 03 GAVETAS EM MDF/MDP, EM BASE DE AÇO, MARCA CLIPER MEO3	Compra	Novo	Ativo	03/04/2018	199,00	0,00
97577 - MESA PARA ESCRITORIO COM 03 GAVETAS EM MDF/MDP, EM BASE DE AÇO, MARCA CLIPER MEO3	Compra	Novo	Ativo	03/04/2018	199,00	0,00

Órgão / Unid.Orç. / Setor / Grupo / Bens	Tipo Entrada	Estado	Situação	Data	Valor	Valor Depreciado
97578 - MESA PARA ESCRITORIO COM 03 GAVETAS EM MDF/MDP, EM BASE DE AÇO, MARCA CLIPER MEO3	Compra	Novo	Ativo	03/04/2018	199,00	0,00
97579 - MESA PARA ESCRITORIO COM 03 GAVETAS EM MDF/MDP, EM BASE DE AÇO, MARCA CLIPER MEO3	Compra	Novo	Ativo	03/04/2018	199,00	0,00
97587 - MESA PARA ESCRITORIO COM 03 GAVETAS EM MDF/MDP, EM BASE DE AÇO, MARCA CLIPER MEO3 - (Local Físico: AMBULATORIO DE CAMPANHA - COVID-19 (ESCOLA MUNICIPAL DE EDUCAÇÃO INFANTIL JOHN LENO CUNHA DA MOTA)	Compra	Novo	Ativo	03/04/2018	199,00	0,00
97588 - MESA PARA ESCRITORIO COM 03 GAVETAS EM MDF/MDP, EM BASE DE AÇO, MARCA CLIPER MEO3	Compra	Novo	Ativo	03/04/2018	199,00	0,00
97593 - MESA PARA ESCRITORIO COM 03 GAVETAS EM MDF/MDP, EM BASE DE AÇO, MARCA CLIPER MEO3	Compra	Novo	Ativo	03/04/2018	199,00	0,00
97596 - MESA PARA ESCRITORIO COM 03 GAVETAS EM MDF/MDP, EM BASE DE AÇO, MARCA CLIPER MEO3	Compra	Novo	Ativo	03/04/2018	199,00	0,00
97597 - MESA PARA ESCRITORIO COM 03 GAVETAS EM MDF/MDP, EM BASE DE AÇO, MARCA CLIPER MEO3	Compra	Novo	Ativo	03/04/2018	199,00	0,00
97598 - MESA PARA ESCRITORIO COM 03 GAVETAS EM MDF/MDP, EM BASE DE AÇO, MARCA CLIPER MEO3	Compra	Novo	Ativo	03/04/2018	199,00	0,00
97599 - MESA PARA ESCRITORIO COM 03 GAVETAS EM MDF/MDP, EM BASE DE AÇO, MARCA CLIPER MEO3	Compra	Novo	Ativo	03/04/2018	199,00	0,00
97610 - MESA PARA ESCRITORIO COM 03 GAVETAS EM MDF/MDP, EM BASE DE AÇO, MARCA CLIPER MEO3	Compra	Novo	Ativo	03/04/2018	199,00	0,00
97611 - MESA PARA ESCRITORIO COM 03 GAVETAS EM MDF/MDP, EM BASE DE AÇO, MARCA CLIPER MEO3	Compra	Novo	Ativo	03/04/2018	199,00	0,00
97612 - MESA PARA ESCRITORIO COM 03 GAVETAS EM MDF/MDP, EM BASE DE AÇO, MARCA CLIPER MEO3	Compra	Novo	Ativo	03/04/2018	199,00	0,00
97613 - MESA PARA ESCRITORIO COM 03 GAVETAS EM MDF/MDP, EM BASE DE AÇO, MARCA CLIPER MEO3	Compra	Novo	Ativo	03/04/2018	199,00	0,00
97615 - MESA PARA ESCRITORIO COM 03 GAVETAS EM MDF/MDP, EM BASE DE AÇO, MARCA CLIPER MEO3 - (Local Físico: U.B.S. DO POV. RIO DAS PEDRAS)	Compra	Novo	Ativo	03/04/2018	199,00	0,00
97616 - MESA PARA ESCRITORIO COM 03 GAVETAS EM MDF/MDP, EM BASE DE AÇO, MARCA CLIPER MEO3	Compra	Novo	Ativo	03/04/2018	199,00	0,00
97617 - MESA PARA ESCRITORIO COM 03 GAVETAS EM MDF/MDP, EM BASE DE AÇO, MARCA CLIPER MEO3	Compra	Novo	Ativo	03/04/2018	199,00	0,00
97618 - MESA PARA ESCRITORIO COM 03 GAVETAS EM MDF/MDP, EM BASE DE AÇO, MARCA CLIPER MEO3	Compra	Novo	Ativo	03/04/2018	199,00	0,00
97621 - MESA PARA ESCRITORIO COM 03 GAVETAS EM MDF/MDP, EM BASE DE AÇO, MARCA CLIPER MEO3	Compra	Novo	Ativo	03/04/2018	199,00	0,00
97622 - MESA PARA ESCRITORIO COM 03 GAVETAS EM MDF/MDP, EM BASE DE AÇO, MARCA CLIPER MEO3	Compra	Novo	Ativo	03/04/2018	199,00	0,00
97625 - MESA PARA ESCRITORIO COM 03 GAVETAS, EM MDF/MDP, EM BASE DE AÇO, MARCA CLIPER ME03	Compra	Novo	Ativo	03/04/2018	199,00	0,00
97626 - MESA PARA ESCRITORIO COM 03 GAVETAS, EM MDF/MDP, EM BASE DE AÇO, MARCA CLIPER ME03	Compra	Novo	Ativo	03/04/2018	199,00	0,00
5299 - Outros Materiais Permanentes					**147.979,96**	**0,00**
630 - BUREAUX COM GAVETA	Compra	Novo	Ativo	01/01/2003	286,00	0,00
700 - ESTANTE DE ACO COM 06 PRATILEIRAS	Compra	Novo	Ativo	01/01/2003	35,00	0,00
701 - ESTANTE DE ACO COM 06 PRATILEIRAS	Compra	Novo	Ativo	01/01/2003	35,00	0,00
706 - ESTANTE DE ACO COM 06 PRATILEIRAS	Compra	Novo	Ativo	01/01/2003	35,00	0,00
740 - ESTANTE EM ACO COM 06 PRATILEIRAS	Compra	Novo	Ativo	01/01/2003	35,00	0,00
1009 - ESTANTE ESPECIAL 03	Compra	Novo	Ativo	01/01/2003	52,00	0,00
1380 - DISTRUIDOR DE AGULHAS DESCARTAVEIS 110 VOLTES	Compra	Novo	Ativo	01/07/2004	219,00	0,00
1473 - MINI COMPRESSOR PARA AEROSOL INALAR MARCA N5	Compra	Novo	Ativo	30/12/2005	173,30	0,00
1489 - BIROU MED. 1,20X0,60 C/ 02 GAVETAS, MARCA MARTINUCCI	Compra	Novo	Ativo	30/12/2005	275,00	0,00

Órgão / Unid.Orç. / Setor / Grupo / Bens	Tipo Entrada	Estado	Situação	Data	Valor	Valor Depreciado
1852 - ARMÁRIO ALTO FECHADO EM MELANINICO MARCA MARTUNICCI	Compra	Novo	Ativo	30/12/2005	575,00	0,00
1893 - EXTINTOR COM ÁGUA PRESSURIZADA , CAPACIDADE PARA 10 L, COM CARGA E SUPORTE	Compra	Novo	Ativo	26/12/2005	90,00	0,00
12539 - ESTANTE DE AÇO COM 06 PRATELEIRAS	Compra	Novo	Ativo	04/12/2008	189,00	0,00
93017 - NO-BREAK "APC" - 600 VA, MONO	Compra	Novo	Ativo	01/06/2010	198,00	0,00
93052 - APARELHO DE FAX, MARCA "HP"	Compra	Novo	Ativo	28/06/2010	408,00	0,00
93338 - BALANÇA MECÂNICA PORTÁTIL "G TECH"	Compra	Novo	Ativo	14/09/2010	29,00	0,00
93485 - BALANÇA MECÂNICA PORTÁTIL "G-TECH"	Compra	Novo	Ativo	14/09/2010	29,00	0,00
93542 - ARMARIO DE AÇO COM 02 PORTAS MED. 1,80 X 0,45 X 2,00M	Compra	Novo	Ativo	28/10/2010	539,67	0,00
93544 - ARMARIO DE AÇO COM 02 PORTAS MED. 1,80 X 0,45 X 2,00M	Compra	Novo	Ativo	28/10/2010	539,67	0,00
93549 - BUREAUX COM 03 GAVETAS, COR BRANCA	Compra	Novo	Ativo	28/10/2010	377,00	0,00
93786 - EXTINTOR DE INCÊNDIO	Compra	Novo	Ativo	28/10/2010	104,00	0,00
93844 - ARMARIO VITRINE COM 01 PORTA	Compra	Novo	Ativo	04/11/2010	305,00	0,00
93852 - ARMARIO VITRINE COM 01 PORTA	Compra	Novo	Ativo	04/11/2010	305,00	0,00
93853 - ARMARIO VITRINE COM 01 PORTA	Compra	Novo	Ativo	04/11/2010	305,00	0,00
93859 - ARMARIO VITRINE COM 01 PORTA	Compra	Novo	Ativo	04/11/2010	305,00	0,00
93866 - ARMARIO VITRINE COM 01 PORTA	Compra	Novo	Ativo	04/11/2010	305,00	0,00
93869 - BALANÇA INFANTIL - CAP. 16KG	Compra	Novo	Ativo	04/11/2010	341,00	0,00
93889 - FOCO	Compra	Novo	Ativo	04/11/2010	290,00	0,00
93896 - SUPORTE PARA SORO COM REG. "INOX"	Compra	Novo	Ativo	04/11/2010	136,00	0,00
93898 - SUPORTE PARA SORO COM REG. "INOX"	Compra	Novo	Ativo	04/11/2010	136,00	0,00
93972 - CILINDRO P/ OXIGÊNIO - CAP. 3,0 LTS, 0,45 M3, "UNITEC"	Compra	Novo	Ativo	19/11/2010	840,00	0,00
94060 - LEITOR CCD PS-700 USB- PRETO	Compra	Novo	Ativo	01/03/2011	120,00	0,00
94085 - BEBEDOURO ELÉTRICO "LIBEL HERMÉTICO" STILO AZUL-127V	Compra	Novo	Ativo	10/05/2011	419,50	0,00
94210 - ARMARIO DE AÇO PA 120 COR CINZA, CHAPA 26, MED. 1,98MM ALTURA X 1,20 MM X 0,45 DE PROFUNDIDADE	Compra	Novo	Ativo	11/07/2011	555,00	0,00
94211 - ARMARIO DE AÇO PA 120 COR CINZA, CHAPA 26, MED. 1,98MM ALTURA X 1,20 MM X 0,45 DE PROFUNDIDADE	Compra	Novo	Ativo	11/07/2011	555,00	0,00
94212 - ARMARIO DE AÇO PA 120 COR CINZA, CHAPA 26, MED. 1,98MM ALTURA X 1,20 MM X 0,45 DE PROFUNDIDADE	Compra	Novo	Ativo	11/07/2011	555,00	0,00
94213 - ARMARIO DE AÇO PA 120 COR CINZA, CHAPA 26, MED. 1,98MM ALTURA X 1,20 MM X 0,45 DE PROFUNDIDADE	Compra	Novo	Ativo	11/07/2011	555,00	0,00
94266 - ARMÁRIO DE AÇO COM 02 PORTAS E 04 PRATELEIRAS	Compra	Novo	Ativo	13/07/2011	409,00	0,00
94272 - ESTANTE DE AÇO COM 06 PRATELEIRAS	Compra	Novo	Ativo	13/07/2011	450,00	0,00
94273 - ESTANTE DE AÇO COM 06 PRATELEIRAS	Compra	Novo	Ativo	13/07/2011	450,00	0,00
94274 - ESTANTE DE AÇO COM 06 PRATELEIRAS	Compra	Novo	Ativo	13/07/2011	450,00	0,00

Órgão / Unid.Orç. / Setor / Grupo / Bens	Tipo Entrada	Estado	Situação	Data	Valor	Valor Depreciado
94314 - ARMÁRIO VITRINE C/ 02 PORTAS, ESMALTADO "ODONTOMED"	Compra	Novo	Ativo	10/10/2011	358,00	0,00
94319 - BIOMBO COM 03 FACES FIXO	Compra	Novo	Ativo	08/11/2011	184,00	0,00
94320 - BIOMBO COM 03 FACES FIXO	Compra	Novo	Ativo	08/11/2011	184,00	0,00
94322 - BIOMBO COM 03 FACES FIXO - (Local Físico: CSF- VEREADOR VIVALDO MENEZES (SESP))	Compra	Novo	Ativo	08/11/2011	184,00	0,00
94324 - BIOMBO COM 03 FACES FIXO	Compra	Novo	Ativo	08/11/2011	184,00	0,00
94325 - BIOMBO COM 03 FACES FIXO - (Local Físico: DEPOSITO - PROXIMO AO POSTO DE GASOLINA)	Compra	Novo	Ativo	08/11/2011	184,00	0,00
94326 - BIOMBO COM 03 FACES FIXO	Compra	Novo	Ativo	08/11/2011	184,00	0,00
94343 - DIVA PARA EXAME CLINICO (MACA)	Compra	Novo	Ativo	08/11/2011	230,00	0,00
94399 - LONGARINA ACOCHOADA C0M 03 LUGARES	Compra	Novo	Ativo	19/12/2011	255,00	0,00
94608 - PAINEL DE SENHAS ELETRONICO (ORIENTADOR PÚBLICO C/ MENSAGEM)	Compra	Novo	Ativo	02/03/2012	3.750,00	0,00
94609 - PAINEL DE SENHAS ELETRONICO (ORIENTADOR PÚBLICO C/ MENSAGEM)	Compra	Novo	Ativo	02/03/2012	3.750,00	0,00
94610 - PAINEL DE SENHAS ELETRONICO (ORIENTADOR PÚBLICO C/ MENSAGEM)	Compra	Novo	Ativo	02/03/2012	3.750,00	0,00
94612 - PAINEL DE SENHAS ELETRONICO (ORIENTADOR PÚBLICO C/ MENSAGEM)	Compra	Novo	Ativo	02/03/2012	3.750,00	0,00
94716 - ARMARIO FECHADO C/ 02 PORTAS EM AÇO, 04 PRATELEIRAS	Compra	Novo	Ativo	19/11/2012	890,00	0,00
94718 - ARMARIO FECHADO C/ 02 PORTAS EM AÇO, 04 PRATELEIRAS	Compra	Novo	Ativo	19/11/2012	890,00	0,00
95003 - ESTANTE EM AÇO C/ 04 PRATELEIRAS "PANDIN"	Compra	Novo	Ativo	25/06/2014	98,00	0,00
95025 - LONGARINA C/ 03 LUGARES, ASSENTO E ENCOSTO EM POLIPROPILENO	Compra	Novo	Ativo	25/06/2014	179,00	0,00
95028 - BIOMBO DUPLO - (Local Físico: DEPOSITO PROXIMO AO POSTO DE GASOLINA)	Compra	Novo	Ativo	27/06/2014	252,00	0,00
95029 - BIOMBO DUPLO - (Local Físico: CSF- VEREADOR VIVALDO MENEZES)	Compra	Novo	Ativo	27/06/2014	252,00	0,00
95122 - NEGATOSCOPIO EM AÇO "MAX MED"	Compra	Novo	Ativo	03/07/2014	266,00	0,00
95126 - FOCO REFLETOR P/ AMBULATORIO "MEDPEJ"	Compra	Novo	Ativo	03/07/2014	449,00	0,00
95210 - ARMARIO VITRINE EM AÇO C/ 02 PORTAS	Compra	Novo	Ativo	11/07/2014	440,00	0,00
95219 - ARMARIO EM AÇO C/ 02 PORTAS, MED. 1,60 X 0.40M, "PANDIN"	Compra	Novo	Ativo	11/07/2014	328,00	0,00
95239 - ARMARIO EM AÇO C/ 02 PORTAS, MED. 1,60 X 0.40M, "PANDIN"	Compra	Novo	Ativo	11/07/2014	328,00	0,00
95341 - EXTINTOR DE INCENDIO - ABC - PÓ - CAP. 06 KG	Compra	Novo	Ativo	24/11/2014	170,00	0,00
95342 - EXTINTOR DE INCENDIO - ABC - PÓ - CAP. 06 KG	Compra	Novo	Ativo	24/11/2014	170,00	0,00
95343 - EXTINTOR DE INCENDIO - ABC - PÓ - CAP. 06 KG	Compra	Novo	Ativo	24/11/2014	170,00	0,00
95344 - EXTINTOR DE INCENDIO - ABC - PÓ - CAP. 06 KG	Compra	Novo	Ativo	24/11/2014	170,00	0,00
95345 - EXTINTOR DE INCENDIO - ABC - PÓ - CAP. 06 KG	Compra	Novo	Ativo	24/11/2014	170,00	0,00
95346 - EXTINTOR DE INCENDIO - ABC - PÓ - CAP. 06 KG	Compra	Novo	Ativo	24/11/2014	170,00	0,00
95352 - EXTINTOR DE INCENDIO - ABC - PÓ - CAP. 06 KG	Compra	Novo	Ativo	24/11/2014	170,00	0,00
95353 - EXTINTOR DE INCENDIO - ABC - PÓ - CAP. 06 KG	Compra	Novo	Ativo	24/11/2014	170,00	0,00

Órgão / Unid.Orç. / Setor / Grupo / Bens	Tipo Entrada	Estado	Situação	Data	Valor	Valor Depreciado
95358 - ESCADINHA C/ 02 DEGRAUS " INOX "	Compra	Novo	Ativo	16/12/2014	190,00	0,00
95362 - ESCADINHA C/ 02 DEGRAUS " INOX "	Compra	Novo	Ativo	16/12/2014	190,00	0,00
95611 - BALANÇA DIGITAL "GLASS"' - CAP- 180 KG	Compra	Novo	Ativo	03/07/2015	52,00	0,00
95748 - BALANÇA DIGITAL "GLASS"' - CAP- 180 KG	Compra	Novo	Ativo	03/07/2015	52,00	0,00
95861 - ARMARIO DE AÇO C/ 02 PORTAS MED. 1,80 X 0,75 - "PANDIN"	Compra	Novo	Ativo	24/05/2016	372,00	0,00
95862 - ARMARIO DE AÇO C/ 02 PORTAS MED. 1,80 X 0,75 - "PANDIN"	Compra	Novo	Ativo	24/05/2016	372,00	0,00
95863 - ARMARIO DE AÇO C/ 02 PORTAS MED. 1,80 X 0,75 - "PANDIN"	Compra	Novo	Ativo	24/05/2016	372,00	0,00
95865 - ARMARIO DE AÇO C/ 02 PORTAS MED. 1,80 X 0,75 - "PANDIN"	Compra	Novo	Ativo	24/05/2016	372,00	0,00
95873 - ARMARIO DE AÇO C/ 02 PORTAS MED. 1,80 X 0,75 - "PANDIN"	Compra	Novo	Ativo	24/05/2016	372,00	0,00
95874 - ARMARIO DE AÇO C/ 02 PORTAS MED. 1,80 X 0,75 - "PANDIN"	Compra	Novo	Ativo	24/05/2016	372,00	0,00
95875 - ARQUIVO EM AÇO C/ 04 GAVETAS - "PANDIN"	Compra	Novo	Ativo	24/05/2016	365,00	0,00
95894 - LONGARINA C/ 03 LUGARES C/ ASSENTO E ENCONSTO EM ESTOFADOS - "MARTIFLEX"	Compra	Novo	Ativo	24/05/2016	210,00	0,00
95906 - ARMARIO EM AÇO C/ 02 PORTAS, MED. 1,80 X 0,75 M - "PANDIN"	Compra	Novo	Ativo	24/05/2016	372,00	0,00
95907 - ARMARIO EM AÇO C/ 02 PORTAS, MED. 1,80 X 0,75 M - "PANDIN"	Compra	Novo	Ativo	24/05/2016	372,00	0,00
95908 - ARMARIO EM AÇO C/ 02 PORTAS, MED. 1,80 X 0,75 M - "PANDIN"	Compra	Novo	Ativo	24/05/2016	372,00	0,00
95909 - ARMARIO EM AÇO C/ 02 PORTAS, MED. 1,80 X 0,75 M - "PANDIN"	Compra	Novo	Ativo	24/05/2016	372,00	0,00
95930 - ARQUIVO DE AÇO C/ 04 GAVETAS - "PANDIN"	Compra	Novo	Ativo	24/05/2016	365,00	0,00
95946 - CARRO DE CURATIVO INOX - "MAX MED"	Compra	Novo	Ativo	02/06/2016	550,00	0,00
95947 - CARRO DE CURATIVO INOX - "MAX MED"	Compra	Novo	Ativo	02/06/2016	550,00	0,00
95948 - CARRO DE CURATIVO INOX - "MAX MED"	Compra	Novo	Ativo	02/06/2016	550,00	0,00
95953 - CARRO DE CURATIVO COM BALDE E BACIA INOX - "MAX MED"	Compra	Novo	Ativo	02/06/2016	645,00	0,00
95956 - CARRO DE CURATIVO COM BALDE E BACIA INOX - "MAX MED"	Compra	Novo	Ativo	02/06/2016	645,00	0,00
95959 - CARRO DE CURATIVO EM AÇO INOXIDAVEL - "MAX MED" - (Local Físico: ESCOLA MUNICIPAL DE EDUCAÇÃO INFANTIL JOHN LENO CUNHA DA MOTA)	Compra	Novo	Ativo	02/06/2016	550,00	0,00
95965 - SUPORTE PARA SORO EM AÇO - "MAX MED"	Compra	Novo	Ativo	02/06/2016	140,00	0,00
95981 - NEBULIZADOR PORTATIL C/ 01 SAÍDA, MARCA "NS"	Compra	Novo	Ativo	16/06/2016	180,00	0,00
95983 - NEBULIZADOR PORTATIL C/ 01 SAÍDA, MARCA "NS"	Compra	Novo	Ativo	16/06/2016	180,00	0,00
96000 - NEBULIZADOR PORTATIL C/ 01 SAÍDA, MARCA "NS"	Compra	Novo	Ativo	16/06/2016	180,00	0,00
96001 - NEBULIZADOR PORTATIL C/ 01 SAÍDA, MARCA "NS"	Compra	Novo	Ativo	16/06/2016	180,00	0,00
96002 - NEBULIZADOR PORTATIL C/ 01 SAÍDA, MARCA "NS"	Compra	Novo	Ativo	16/06/2016	180,00	0,00
96003 - NEBULIZADOR PORTATIL C/ 01 SAÍDA, MARCA "NS" - (Local Físico: AMBULATORIO DE CAMPANHA (COVID-19)-ESCOLA MUNICIPAL DE EDUCAÇÃO INFANTIL JOHN LENO CUNHA DA MOTA)	Compra	Novo	Ativo	16/06/2016	180,00	0,00
96004 - NEBULIZADOR PORTATIL C/ 01 SAÍDA, MARCA "NS"	Compra	Novo	Ativo	16/06/2016	180,00	0,00

Órgão / Unid.Orç. / Setor / Grupo / Bens	Tipo Entrada	Estado	Situação	Data	Valor	Valor Depreciado
96005 - NEBULIZADOR PORTATIL C/ 01 SAÍDA, MARCA "NS"	Compra	Novo	Ativo	16/06/2016	180,00	0,00
96028 - BALANÇA ANTROPOMETRICA DIGITAL P/ ADULTO - MARCA WELMY	Compra	Novo	Ativo	16/06/2016	1.100,00	0,00
96034 - FOCO GINECOLOGICO CLINICO, MARCA MEDPEJ	Compra	Novo	Ativo	20/06/2016	200,00	0,00
96037 - FOCO GINECOLOGICO CLINICO, MARCA MEDPEJ	Compra	Novo	Ativo	20/06/2016	200,00	0,00
96039 - CENTRIFUGA DIGITAL P/ 16 TUBOS, MARCA KACIL	Compra	Novo	Ativo	20/06/2016	2.815,00	0,00
96040 - FOCO GINECOLOGICO CLINICO, MARCA MEDPEJ	Compra	Novo	Ativo	20/06/2016	200,00	0,00
96042 - FOCO GINECOLOGICO CLINICO, MARCA MEDPEJ	Compra	Novo	Ativo	20/06/2016	200,00	0,00
96043 - FOCO GINECOLOGICO CLINICO, MARCA MEDPEJ	Compra	Novo	Ativo	20/06/2016	200,00	0,00
96044 - FOCO GINECOLOGICO CLINICO, MARCA MEDPEJ	Compra	Novo	Ativo	20/06/2016	200,00	0,00
96102 - BEBEDOURO PURIFICADOR REFRIGERADO "MASTER FRIO"	Compra	Novo	Ativo	30/06/2016	388,00	0,00
96103 - BEBEDOURO PURIFICADOR REFRIGERADO "MASTER FRIO"	Compra	Novo	Ativo	30/06/2016	388,00	0,00
96105 - BEBEDOURO PURIFICADOR REFRIGERADO "MASTER FRIO"	Compra	Novo	Ativo	30/06/2016	388,00	0,00
96107 - BEBEDOURO PURIFICADOR REFRIGERADO "MASTER FRIO"	Compra	Novo	Ativo	30/06/2016	388,00	0,00
96108 - BEBEDOURO PURIFICADOR REFRIGERADO "MASTER FRIO"	Compra	Novo	Ativo	30/06/2016	388,00	0,00
96116 - LONGARINA C/ 03 LUGARES ASSENTO E ENCOSTO ESTOFADO, MARCA "VIANFLEX"	Compra	Novo	Ativo	06/06/2016	210,00	0,00
96121 - LONGARINA C/ 03 LUGARES ASSENTO E ENCOSTO ESTOFADO, MARCA "VIANFLEX"	Compra	Novo	Ativo	06/06/2016	210,00	0,00
96122 - LONGARINA C/ 03 LUGARES ASSENTO E ENCOSTO ESTOFADO, MARCA "VIANFLEX"	Compra	Novo	Ativo	06/06/2016	210,00	0,00
96127 - LONGARINA C/ 03 LUGARES ASSENTO E ENCOSTO ESTOFADO, MARCA "VIANFLEX"	Compra	Novo	Ativo	06/06/2016	210,00	0,00
96128 - LONGARINA C/ 03 LUGARES ASSENTO E ENCOSTO ESTOFADO, MARCA "VIANFLEX"	Compra	Novo	Ativo	06/06/2016	210,00	0,00
96129 - LONGARINA C/ 03 LUGARES ASSENTO E ENCOSTO ESTOFADO, MARCA "VIANFLEX"	Compra	Novo	Ativo	06/06/2016	210,00	0,00
96131 - LONGARINA C/ 03 LUGARES ASSENTO E ENCOSTO ESTOFADO, MARCA "VIANFLEX"	Compra	Novo	Ativo	06/06/2016	210,00	0,00
96133 - LONGARINA C/ 03 LUGARES ASSENTO E ENCOSTO ESTOFADO, MARCA "VIANFLEX"	Compra	Novo	Ativo	06/06/2016	210,00	0,00
96135 - LONGARINA C/ 03 LUGARES ASSENTO E ENCOSTO ESTOFADO, MARCA "VIANFLEX"	Compra	Novo	Ativo	06/06/2016	210,00	0,00
96136 - LONGARINA C/ 03 LUGARES ASSENTO E ENCOSTO ESTOFADO, MARCA "VIANFLEX"	Compra	Novo	Ativo	06/06/2016	210,00	0,00
96138 - LONGARINA C/ 03 LUGARES ASSENTO E ENCOSTO ESTOFADO, MARCA "VIANFLEX"	Compra	Novo	Ativo	06/06/2016	210,00	0,00
96145 - LONGARINA C/ 03 LUGARES ASSENTO E ENCOSTO ESTOFADO, MARCA "VIANFLEX"	Compra	Novo	Ativo	06/06/2016	210,00	0,00
96148 - LONGARINA C/ 03 LUGARES ASSENTO E ENCOSTO ESTOFADO, MARCA "VIANFLEX"	Compra	Novo	Ativo	06/06/2016	210,00	0,00
96151 - LONGARINA C/ 03 LUGARES ASSENTO E ENCOSTO ESTOFADO, MARCA "VIANFLEX"	Compra	Novo	Ativo	06/06/2016	210,00	0,00
96152 - LONGARINA C/ 03 LUGARES ASSENTO E ENCOSTO ESTOFADO, MARCA "VIANFLEX"	Compra	Novo	Ativo	06/06/2016	210,00	0,00
96166 - LONGARINA C/ 03 LUGARES ASSENTO E ENCOSTO ESTOFADO, MARCA "VIANFLEX"	Compra	Novo	Ativo	06/06/2016	210,00	0,00
96172 - LONGARINA C/ 03 LUGARES ASSENTO E ENCOSTO ESTOFADO, MARCA "VIANFLEX"	Compra	Novo	Ativo	06/06/2016	210,00	0,00
96175 - LONGARINA C/ 03 LUGARES ASSENTO E ENCOSTO ESTOFADO, MARCA "VIANFLEX"	Compra	Novo	Ativo	06/06/2016	210,00	0,00

Órgão / Unid.Orç. / Setor / Grupo / Bens	Tipo Entrada	Estado	Situação	Data	Valor	Valor Depreciado
96176 - LONGARINA C/ 03 LUGARES ASSENTO E ENCOSTO ESTOFADO, MARCA "VIANFLEX"	Compra	Novo	Ativo	06/06/2016	210,00	0,00
96181 - LONGARINA C/ 03 LUGARES ASSENTO E ENCOSTO ESTOFADO, MARCA "VIANFLEX"	Compra	Novo	Ativo	06/06/2016	210,00	0,00
96187 - LONGARINA C/ 03 LUGARES ASSENTO E ENCOSTO ESTOFADO, MARCA "VIANFLEX"	Compra	Novo	Ativo	06/06/2016	210,00	0,00
96196 - LONGARINA C/ 03 LUGARES ASSENTO E ENCOSTO ESTOFADO, MARCA "VIANFLEX"	Compra	Novo	Ativo	06/06/2016	210,00	0,00
96200 - LONGARINA C/ 03 LUGARES ASSENTO E ENCOSTO EM ESTOFADO, MARCA "VIANFLEX"	Compra	Novo	Ativo	06/07/2016	210,00	0,00
96202 - LONGARINA C/ 03 LUGARES ASSENTO E ENCOSTO EM ESTOFADO, MARCA "VIANFLEX"	Compra	Novo	Ativo	06/07/2016	210,00	0,00
96204 - LONGARINA C/ 03 LUGARES ASSENTO E ENCOSTO EM ESTOFADO, MARCA "VIANFLEX"	Compra	Novo	Ativo	06/07/2016	210,00	0,00
96205 - LONGARINA C/ 03 LUGARES ASSENTO E ENCOSTO EM ESTOFADO, MARCA "VIANFLEX"	Compra	Novo	Ativo	06/07/2016	210,00	0,00
96206 - LONGARINA C/ 03 LUGARES ASSENTO E ENCOSTO EM ESTOFADO, MARCA "VIANFLEX"	Compra	Novo	Ativo	06/07/2016	210,00	0,00
96208 - LONGARINA C/ 03 LUGARES ASSENTO E ENCOSTO EM ESTOFADO, MARCA "VIANFLEX"	Compra	Novo	Ativo	06/07/2016	210,00	0,00
96209 - LONGARINA C/ 03 LUGARES ASSENTO E ENCOSTO EM ESTOFADO, MARCA "VIANFLEX"	Compra	Novo	Ativo	06/07/2016	210,00	0,00
96211 - LONGARINA C/ 03 LUGARES ASSENTO E ENCOSTO EM ESTOFADO, MARCA "VIANFLEX"	Compra	Novo	Ativo	06/07/2016	210,00	0,00
96213 - LONGARINA C/ 03 LUGARES ASSENTO E ENCOSTO EM ESTOFADO, MARCA "VIANFLEX"	Compra	Novo	Ativo	06/07/2016	210,00	0,00
96214 - LONGARINA C/ 03 LUGARES ASSENTO E ENCOSTO EM ESTOFADO, MARCA "VIANFLEX"	Compra	Novo	Ativo	06/07/2016	210,00	0,00
96216 - LONGARINA C/ 03 LUGARES ASSENTO E ENCOSTO EM ESTOFADO, MARCA "VIANFLEX"	Compra	Novo	Ativo	06/07/2016	210,00	0,00
96217 - LONGARINA C/ 03 LUGARES ASSENTO E ENCOSTO EM ESTOFADO, MARCA "VIANFLEX"	Compra	Novo	Ativo	06/07/2016	210,00	0,00
96218 - LONGARINA C/ 03 LUGARES ASSENTO E ENCOSTO EM ESTOFADO, MARCA "VIANFLEX"	Compra	Novo	Ativo	06/07/2016	210,00	0,00
96219 - LONGARINA C/ 03 LUGARES ASSENTO E ENCOSTO EM ESTOFADO, MARCA "VIANFLEX"	Compra	Novo	Ativo	06/07/2016	210,00	0,00
96221 - LONGARINA C/ 03 LUGARES ASSENTO E ENCOSTO EM ESTOFADO, MARCA "VIANFLEX"	Compra	Novo	Ativo	06/07/2016	210,00	0,00
96225 - LONGARINA C/ 03 LUGARES ASSENTO E ENCOSTO EM ESTOFADO, MARCA "VIANFLEX"	Compra	Novo	Ativo	06/07/2016	210,00	0,00
96229 - LONGARINA C/ 03 LUGARES ASSENTO E ENCOSTO EM ESTOFADO, MARCA "VIANFLEX"	Compra	Novo	Ativo	06/07/2016	210,00	0,00
96231 - LONGARINA C/ 03 LUGARES ASSENTO E ENCOSTO EM ESTOFADO, MARCA "VIANFLEX"	Compra	Novo	Ativo	06/07/2016	210,00	0,00
96232 - LONGARINA C/ 03 LUGARES ASSENTO E ENCOSTO EM ESTOFADO, MARCA "VIANFLEX"	Compra	Novo	Ativo	06/07/2016	210,00	0,00
96234 - LONGARINA C/ 03 LUGARES ASSENTO E ENCOSTO EM ESTOFADO, MARCA "VIANFLEX"	Compra	Novo	Ativo	06/07/2016	210,00	0,00
96238 - LONGARINA C/ 03 LUGARES ASSENTO E ENCOSTO EM ESTOFADO, MARCA "VIANFLEX"	Compra	Novo	Ativo	06/07/2016	210,00	0,00
96240 - LONGARINA C/ 03 LUGARES ASSENTO E ENCOSTO EM ESTOFADO, MARCA "VIANFLEX"	Compra	Novo	Ativo	06/07/2016	210,00	0,00
96243 - LONGARINA C/ 03 LUGARES ASSENTO E ENCOSTO EM ESTOFADO, MARCA "VIANFLEX"	Compra	Novo	Ativo	06/07/2016	210,00	0,00
96426 - EQUIPO ODONTOLOGICO CART DENTEMED	Compra	Novo	Ativo	11/07/2016	1.600,00	0,00
96427 - EQUIPO ODONTOLOGICO CART DENTEMED	Compra	Novo	Ativo	11/07/2016	1.600,00	0,00
96445 - DETECTOR FETAL PORTATIL DIGITAL - MEDPEJ	Compra	Novo	Ativo	27/07/2016	460,00	0,00
96502 - ESCADINHA C/ 02 DEGRAUS EM AÇO INOXIDÁVEL	Compra	Novo	Ativo	13/09/2016	160,00	0,00
96507 - ESCADINHA C/ 02 DEGRAUS EM AÇO INOXIDÁVEL	Compra	Novo	Ativo	13/09/2016	160,00	0,00

Órgão / Unid.Orç. / Setor / Grupo / Bens	Tipo Entrada	Estado	Situação	Data	Valor	Valor Depreciado
96508 - ESCADINHA C/ 02 DEGRAUS EM AÇO INOXIDÁVEL	Compra	Novo	Ativo	13/09/2016	160,00	0,00
96517 - ESCADINHA C/ 02 DEGRAUS EM AÇO INOXIDÁVEL - (Local Físico: UBS: POV.QUEIMADAS)	Compra	Novo	Ativo	13/09/2016	160,00	0,00
96518 - ESCADINHA C/ 02 DEGRAUS EM AÇO INOXIDÁVEL	Compra	Novo	Ativo	13/09/2016	160,00	0,00
96522 - ESCADINHA C/ 02 DEGRAUS EM AÇO INOXIDÁVEL	Compra	Novo	Ativo	13/09/2016	160,00	0,00
96523 - ESCADINHA C/ 02 DEGRAUS EM AÇO INOXIDÁVEL	Compra	Novo	Ativo	13/09/2016	160,00	0,00
96530 - ESCADINHA C/ 02 DEGRAUS EM AÇO INOXIDÁVEL	Compra	Novo	Ativo	13/09/2016	160,00	0,00
96535 - ESCADINHA C/ 02 DEGRAUS EM AÇO INOXIDÁVEL	Compra	Novo	Ativo	13/09/2016	160,00	0,00
96536 - ESCADINHA C/ 02 DEGRAUS EM AÇO INOXIDÁVEL	Compra	Novo	Ativo	13/09/2016	160,00	0,00
96541 - ESCADINHA C/ 02 DEGRAUS EM AÇO INOXIDÁVEL	Compra	Novo	Ativo	13/09/2016	160,00	0,00
96557 - ESCADINHA C/ 02 DEGRAUS EM AÇO INOXIDÁVEL	Compra	Novo	Ativo	13/09/2016	160,00	0,00
96558 - ESCADINHA C/ 02 DEGRAUS EM AÇO INOXIDÁVEL	Compra	Novo	Ativo	13/09/2016	160,00	0,00
96562 - APARELHO DE " DVD" C/ CONTROLE E PORTA USB, MARCA "MONDIAL"	Compra	Novo	Ativo	29/08/2016	117,00	0,00
96563 - APARELHO DE " DVD" C/ CONTROLE E PORTA USB, MARCA "MONDIAL"	Compra	Novo	Ativo	29/08/2016	117,00	0,00
96564 - APARELHO DE " DVD" C/ CONTROLE E PORTA USB, MARCA "MONDIAL"	Compra	Novo	Ativo	29/08/2016	117,00	0,00
96565 - APARELHO DE " DVD" C/ CONTROLE E PORTA USB, MARCA "MONDIAL"	Compra	Novo	Ativo	29/08/2016	117,00	0,00
96566 - APARELHO DE " DVD" C/ CONTROLE E PORTA USB, MARCA "MONDIAL"	Compra	Novo	Ativo	29/08/2016	117,00	0,00
96593 - AMALGAMADOR ODONTOLOGICO C/ MODO DE OPERAÇÃO DIGITAL "TF CAPSULAR", MARCA ALT - (Local Físico: SEDE - DEPOSITO PROX. AO P. DE GASOLINA)	Compra	Novo	Ativo	22/09/2016	450,00	0,00
96599 - NEGATOSCOPIO EM AÇO PINTURA EM EPOXI, TIPO PAREDE C/ 01 CORPO, MARCA FAWLE	Compra	Novo	Ativo	22/09/2016	235,00	0,00
96600 - NEGATOSCOPIO EM AÇO PINTURA EM EPOXI, TIPO PAREDE C/ 01 CORPO, MARCA FAWLE	Compra	Novo	Ativo	22/09/2016	235,00	0,00
96601 - NEGATOSCOPIO EM AÇO PINTURA EM EPOXI, TIPO PAREDE C/ 01 CORPO, MARCA FAWLE	Compra	Novo	Ativo	22/09/2016	235,00	0,00
96602 - NEGATOSCOPIO EM AÇO PINTURA EM EPOXI, TIPO PAREDE C/ 01 CORPO, MARCA FAWLE	Compra	Novo	Ativo	22/09/2016	235,00	0,00
96603 - NEGATOSCOPIO EM AÇO PINTURA EM EPOXI, TIPO PAREDE C/ 01 CORPO, MARCA FAWLE	Compra	Novo	Ativo	22/09/2016	235,00	0,00
96604 - NEGATOSCOPIO EM AÇO PINTURA EM EPOXI, TIPO PAREDE C/ 01 CORPO, MARCA FAWLE	Compra	Novo	Ativo	22/09/2016	235,00	0,00
96605 - NEGATOSCOPIO EM AÇO PINTURA EM EPOXI, TIPO PAREDE C/ 01 CORPO, MARCA FAWLE	Compra	Novo	Ativo	22/09/2016	235,00	0,00
96606 - NEGATOSCOPIO EM AÇO PINTURA EM EPOXI, TIPO PAREDE C/ 01 CORPO, MARCA FAWLE	Compra	Novo	Ativo	22/09/2016	235,00	0,00
96609 - CARRO MACA SIMPLES GDE EM PINTURA EPOXI COM GRADES LATERAIS EM INOX C/ SUPORTE PARA SORO A.M	Compra	Novo	Ativo	18/10/2016	1.100,00	0,00
96617 - CARRO MACA SIMPLES GDE EM PINTURA EPOXI COM GRADES LATERAIS EM INOX C/ SUPORTE PARA SORO A.M	Compra	Novo	Ativo	18/10/2016	1.100,00	0,00
96636 - NEGATOSCOPIO C/ 01 CORPO, EM AÇO COM PINTURA EPOXI, "XDENT"	Compra	Novo	Ativo	21/10/2016	235,00	0,00
96637 - NEGATOSCOPIO C/ 01 CORPO, EM AÇO COM PINTURA EPOXI, "XDENT"	Compra	Novo	Ativo	21/10/2016	235,00	0,00
96638 - NEGATOSCOPIO C/ 01 CORPO, EM AÇO COM PINTURA EPOXI, "XDENT"	Compra	Novo	Ativo	21/10/2016	235,00	0,00
96644 - NEGATOSCOPIO C/ 01 CORPO, EM AÇO COM PINTURA EPOXI, "XDENT"	Compra	Novo	Ativo	21/10/2016	235,00	0,00

Órgão / Unid.Orç. / Setor / Grupo / Bens	Tipo Entrada	Estado	Situação	Data	Valor	Valor Depreciado
96645 - NEGATOSCOPIO C/ 01 CORPO, EM AÇO COM PINTURA EPOXI, "XDENT"	Compra	Novo	Ativo	21/10/2016	235,00	0,00
96646 - NEGATOSCOPIO C/ 01 CORPO, EM AÇO COM PINTURA EPOXI, "XDENT"	Compra	Novo	Ativo	21/10/2016	235,00	0,00
96647 - NEGATOSCOPIO C/ 01 CORPO, EM AÇO COM PINTURA EPOXI, "XDENT"	Compra	Novo	Ativo	21/10/2016	235,00	0,00
96648 - NEGATOSCOPIO C/ 01 CORPO, EM AÇO COM PINTURA EPOXI, "XDENT"	Compra	Novo	Ativo	21/10/2016	235,00	0,00
96649 - NEGATOSCOPIO C/ 01 CORPO, EM AÇO COM PINTURA EPOXI, "XDENT"	Compra	Novo	Ativo	21/10/2016	235,00	0,00
96657 - CILINDRO DE GASES MEDICINAIS COM RODIZIO, VALVULA, MANOMETRO E FLUXOMETRO MARCA "PROTE"	Compra	Novo	Ativo	27/10/2016	1.600,00	0,00
96658 - CILINDRO DE GASES MEDICINAIS COM RODIZIO, VALVULA, MANOMETRO E FLUXOMETRO MARCA "PROTE"	Compra	Novo	Ativo	27/10/2016	1.600,00	0,00
96659 - CILINDRO DE GASES MEDICINAIS COM RODIZIO, VALVULA, MANOMETRO E FLUXOMETRO MARCA "PROTE"	Compra	Novo	Ativo	27/10/2016	1.600,00	0,00
96686 - NEBULIZADOR PORTATIL TIPO COMPRESSOR C/ 01 SAÍDA, MARCA "OMRON"	Compra	Novo	Ativo	24/10/2016	219,00	0,00
96687 - NEBULIZADOR PORTATIL TIPO COMPRESSOR C/ 01 SAÍDA, MARCA "OMRON"	Compra	Novo	Ativo	24/10/2016	219,00	0,00
96690 - NEBULIZADOR PORTATIL TIPO COMPRESSOR C/ 01 SAÍDA, MARCA "OMRON"	Compra	Novo	Ativo	24/10/2016	219,00	0,00
96693 - NEBULIZADOR PORTATIL TIPO COMPRESSOR C/ 01 SAÍDA, MARCA "OMRON"	Compra	Novo	Ativo	24/10/2016	219,00	0,00
96694 - NEBULIZADOR PORTATIL TIPO COMPRESSOR C/ 01 SAÍDA, MARCA "OMRON"	Compra	Novo	Ativo	24/10/2016	219,00	0,00
96695 - NEBULIZADOR PORTATIL TIPO COMPRESSOR C/ 01 SAÍDA, MARCA "OMRON"	Compra	Novo	Ativo	24/10/2016	219,00	0,00
96715 - MACA P/ TRANSPORTE SIMPLES EM PINTURA EPOXI C/ GRADES LATERAIS EM AÇO INOX C/ COLCHONETE, MARCA "TUBOMED"	Compra	Novo	Ativo	17/11/2016	1.250,00	0,00
96716 - MACA P/ TRANSPORTE EM PINTURA EPOXI C/ GRADES LATERAIS EM AÇO INOXIDAVEL C/ SUPORTE DE SORO E COLCHONETE, MARCA "TUBOME	Compra	Novo	Ativo	17/11/2016	1.350,00	0,00
96717 - MACA P/ TRANSPORTE EM PINTURA EPOXI C/ GRADES LATERAIS EM AÇO INOXIDAVEL C/ SUPORTE DE SORO E COLCHONETE, MARCA "TUBOME	Compra	Novo	Ativo	17/11/2016	1.350,00	0,00
96720 - MACA P/ TRANSPORTE EM PINTURA EPOXI C/ GRADES LATERAIS EM AÇO INOXIDAVEL C/ SUPORTE DE SORO E COLCHONETE, MARCA "TUBOME	Compra	Novo	Ativo	17/11/2016	1.350,00	0,00
96721 - MACA P/ TRANSPORTE EM PINTURA EPOXI C/ GRADES LATERAIS EM AÇO INOXIDAVEL C/ SUPORTE DE SORO E COLCHONETE, MARCA "TUBOME	Compra	Novo	Ativo	17/11/2016	1.350,00	0,00
96723 - MACA P/ TRANSPORTE EM PINTURA EPOXI C/ GRADES LATERAIS EM AÇO INOXIDAVEL C/ SUPORTE DE SORO E COLCHONETE, MARCA "TUBOME	Compra	Novo	Ativo	17/11/2016	1.350,00	0,00
96726 - MACA P/ TRANSPORTE EM PINTURA EPOXI C/ GRADES LATERAIS EM AÇO INOXIDAVEL C/ SUPORTE DE SORO E COLCHONETE, MARCA "TUBOME	Compra	Novo	Ativo	17/11/2016	1.350,00	0,00
96732 - NEBULIZADOR HOSPITALAR C/ 04 SAIDAS, MARCA "MEDICATE"	Compra	Novo	Ativo	17/11/2016	1.490,00	0,00
96734 - CARRO PARA LIMPEZA COM BALDE ESPREMEDOR E KIT MOP, MARCA "JSN"	Compra	Novo	Ativo	17/11/2016	482,16	0,00
96750 - NEBULIZADOR HOSPITALAR C/ 04 SAÍDAS, "MARCA MEDICATE"	Compra	Novo	Ativo	17/11/2016	1.490,00	0,00
96755 - CARRO PARA LIMPEZA COM SACO DE VINIL, MARCA "JSN"	Compra	Novo	Ativo	17/11/2016	258,30	0,00
96789 - CILINDRO DE GASES MEDICINAIS COM RODIZIOS, VALVULA, MONOMETRO E FLUXOMETRO MARCA "PROTE"	Compra	Novo	Ativo	23/11/2016	1.600,00	0,00
96790 - CILINDRO DE GASES MEDICINAIS COM RODIZIOS, VALVULA, MONOMETRO E FLUXOMETRO MARCA "PROTE"	Compra	Novo	Ativo	23/11/2016	1.600,00	0,00

Órgão / Unid.Orç. / Setor / Grupo / Bens	Tipo Entrada	Estado	Situação	Data	Valor	Valor Depreciado
96791 - CILINDRO DE GASES MEDICINAIS COM RODIZIOS, VALVULA, MONOMETRO E FLUXOMETRO MARCA "PROTE"	Compra	Novo	Ativo	23/11/2016	1.600,00	0,00
96873 - BIOMBO COM DUAS FASES, EM AÇO/FERRO PINTADO C/ EPOXI, COM RODIZIOS, MARCA "CAUMAQ"	Compra	Novo	Ativo	12/12/2016	223,00	0,00
96876 - BIOMBO COM DUAS FASES, EM AÇO/FERRO PINTADO C/ EPOXI, COM RODIZIOS, MARCA "CAUMAQ"	Compra	Novo	Ativo	12/12/2016	223,00	0,00
96877 - BIOMBO COM DUAS FASES, EM AÇO/FERRO PINTADO C/ EPOXI, COM RODIZIOS, MARCA "CAUMAQ"	Compra	Novo	Ativo	12/12/2016	223,00	0,00
96878 - BIOMBO COM DUAS FASES, EM AÇO/FERRO PINTADO C/ EPOXI, COM RODIZIOS, MARCA "CAUMAQ" - (Local Físico: CSF- VEREADOR VIVALDO MENEZES (SESP))	Compra	Novo	Ativo	12/12/2016	223,00	0,00
96881 - BIOMBO COM DUAS FASES, EM AÇO/FERRO PINTADO C/ EPOXI, COM RODIZIOS, MARCA "CAUMAQ" - (Local Físico: DEPOSITO - PROXIMO AO POSTO DE GASOLINA)	Compra	Novo	Ativo	12/12/2016	223,00	0,00
96882 - BIOMBO COM DUAS FASES, EM AÇO/FERRO PINTADO C/ EPOXI, COM RODIZIOS, MARCA "CAUMAQ" - (Local Físico: CSF- VEREADOR VIVALDO MENEZES (SESP))	Compra	Novo	Ativo	12/12/2016	223,00	0,00
96888 - BIOMBO COM DUAS FASES, EM AÇO/FERRO PINTADO C/ EPOXI, COM RODIZIOS, MARCA "CAUMAQ" - (Local Físico: CSF - VEREADOR VIVALDO MENEZES (SESP))	Compra	Novo	Ativo	12/12/2016	223,00	0,00
96889 - BIOMBO COM DUAS FASES, EM AÇO/FERRO PINTADO C/ EPOXI, COM RODIZIOS, MARCA "CAUMAQ" - (Local Físico: CSF- VEREADOR VIVALDO MENEZES (SESP))	Compra	Novo	Ativo	12/12/2016	223,00	0,00
96890 - BIOMBO COM DUAS FASES, EM AÇO/FERRO PINTADO C/ EPOXI, COM RODIZIOS, MARCA "CAUMAQ" - (Local Físico: CSF- VERADOR VIVALDO MENEZES (SESP))	Compra	Novo	Ativo	12/12/2016	223,00	0,00
96909 - BIOMBO C/ 02 FASES EM AÇO/FERRO PINTADO, C/ RODIZIOS - (Local Físico: CSF- VERADOR VIVALDO MENEZES (SESP))	Compra	Novo	Ativo	12/12/2016	223,00	0,00
96934 - ARMARIO DE AÇO C/ 02 PORTAS E 04 PRATELEIRAS, MARCA "PANDIM"	Compra	Novo	Ativo	15/08/2017	378,00	0,00
96944 - ARMARIO DE AÇO C/ 02 PORTAS E 04 PRATELEIRAS, MARCA "PANDIM"	Compra	Novo	Ativo	15/08/2017	378,00	0,00
96945 - ARMARIO DE AÇO C/ 02 PORTAS E 04 PRATELEIRAS, MARCA "PANDIM"	Compra	Novo	Ativo	15/08/2017	378,00	0,00
96949 - ARMARIO DE AÇO C/ 02 PORTAS E 04 PRATELEIRAS, MARCA "PANDIM"	Compra	Novo	Ativo	15/08/2017	378,00	0,00
96950 - ARMARIO DE AÇO C/ 02 PORTAS E 04 PRATELEIRAS, MARCA "PANDIM"	Compra	Novo	Ativo	15/08/2017	378,00	0,00
96951 - ARMARIO DE AÇO C/ 02 PORTAS E 04 PRATELEIRAS, MARCA "PANDIM"	Compra	Novo	Ativo	15/08/2017	378,00	0,00
96955 - ARQUIVO DE AÇO C/ 04 GAVETAS, MED. 1,35M X 0,48CM, MARCA " PANDIN "!	Compra	Novo	Ativo	17/08/2017	385,00	0,00
96956 - ARQUIVO DE AÇO C/ 04 GAVETAS, MED. 1,35M X 0,48CM, MARCA " PANDIN "!	Compra	Novo	Ativo	17/08/2017	385,00	0,00
96957 - ARQUIVO DE AÇO C/ 04 GAVETAS, MED. 1,35M X 0,48CM, MARCA " PANDIN "!	Compra	Novo	Ativo	17/08/2017	385,00	0,00
96958 - ARQUIVO DE AÇO C/ 04 GAVETAS, MED. 1,35M X 0,48CM, MARCA " PANDIN "!	Compra	Novo	Ativo	17/08/2017	385,00	0,00
96962 - ARQUIVO DE AÇO C/ 04 GAVETAS, MED. 1,35M X 0,48CM, MARCA " PANDIN "!	Compra	Novo	Ativo	17/08/2017	385,00	0,00
96968 - ARQUIVO DE AÇO C/ 04 GAVETAS, MED. 1,35M X 0,48CM, MARCA " PANDIN "!	Compra	Novo	Ativo	17/08/2017	385,00	0,00
96989 - ARMARIO ALTO DE MADEIRA C/ 02 PORTAS, MARCA " MARTINUCCI"	Compra	Novo	Ativo	09/10/2017	865,63	0,00
96990 - ARMARIO ALTO DE MADEIRA C/ 02 PORTAS, MARCA " MARTINUCCI"	Compra	Novo	Ativo	09/10/2017	865,63	0,00
96991 - ARMARIO ALTO DE MADEIRA C/ 02 PORTAS, MARCA " MARTINUCCI"	Compra	Novo	Ativo	09/10/2017	865,63	0,00
96998 - ESTANTE DE AÇO C/ 06 PRATELEIRAS	Compra	Novo	Ativo	09/10/2017	270,75	0,00

Órgão / Unid.Orç. / Setor / Grupo / Bens	Tipo Entrada	Estado	Situação	Data	Valor	Valor Depreciado
97002 - LONGARINA COM 03 LUGARES, SEM BRAÇOS, ASSENTO PLASTICO ESTRUTURA METALON 50X30 "FRISOKAR"	Compra	Novo	Ativo	09/10/2017	855,00	0,00
97003 - LONGARINA COM 03 LUGARES, SEM BRAÇOS, ASSENTO PLASTICO ESTRUTURA METALON 50X30 "FRISOKAR"	Compra	Novo	Ativo	09/10/2017	855,00	0,00
97004 - LONGARINA COM 03 LUGARES, SEM BRAÇOS, ASSENTO PLASTICO ESTRUTURA METALON 50X30 "FRISOKAR"	Compra	Novo	Ativo	09/10/2017	855,00	0,00
97005 - LONGARINA COM 03 LUGARES, SEM BRAÇOS, ASSENTO PLASTICO ESTRUTURA METALON 50X30 "FRISOKAR"	Compra	Novo	Ativo	09/10/2017	855,00	0,00
97006 - LONGARINA COM 03 LUGARES, SEM BRAÇOS, ASSENTO PLASTICO ESTRUTURA METALON 50X30 "FRISOKAR"	Compra	Novo	Ativo	09/10/2017	855,00	0,00
97007 - LONGARINA COM 03 LUGARES, SEM BRAÇOS, ASSENTO PLASTICO ESTRUTURA METALON 50X30 "FRISOKAR"	Compra	Novo	Ativo	09/10/2017	855,00	0,00
97171 - NEGATOSCOPIO C/ 01 CORPO MED. 44 X 35CM, AÇO PINTADO, AC 101, AÇONOX	Compra	Novo	Ativo	09/02/2018	263,83	0,00
97172 - NEGATOSCOPIO C/ 01 CORPO MED. 44 X 35CM, AÇO PINTADO, AC 101, AÇONOX	Compra	Novo	Ativo	09/02/2018	263,83	0,00
97173 - NEGATOSCOPIO C/ 01 CORPO MED. 44 X 35CM, AÇO PINTADO, AC 101, AÇONOX	Compra	Novo	Ativo	09/02/2018	263,83	0,00
97174 - NEGATOSCOPIO C/ 01 CORPO MED. 44 X 35CM, AÇO PINTADO, AC 101, AÇONOX	Compra	Novo	Ativo	09/02/2018	263,83	0,00
97210 - ESTANTE DE AÇO C/ 06 PRATELEIRAS C/ REFORÇO MARCA "AMAPÁ"	Compra	Novo	Ativo	16/02/2018	130,00	0,00
97283 - SUPORTE DE SORO EM AÇO/FERRO, PINTADO E COM PEDESTAL, ALTURA REGULAVEL, MARCA MAX MED	Compra	Novo	Ativo	27/02/2018	158,00	0,00
97284 - SUPORTE DE SORO EM AÇO/FERRO, PINTADO E COM PEDESTAL, ALTURA REGULAVEL, MARCA MAX MED	Compra	Novo	Ativo	27/02/2018	158,00	0,00
97285 - SUPORTE DE SORO EM AÇO/FERRO, PINTADO E COM PEDESTAL, ALTURA REGULAVEL, MARCA MAX MED	Compra	Novo	Ativo	27/02/2018	158,00	0,00
97287 - SUPORTE DE SORO EM AÇO/FERRO, PINTADO E COM PEDESTAL, ALTURA REGULAVEL, MARCA MAX MED	Compra	Novo	Ativo	27/02/2018	158,00	0,00
97288 - SUPORTE DE SORO EM AÇO/FERRO, PINTADO E COM PEDESTAL, ALTURA REGULAVEL, MARCA MAX MED	Compra	Novo	Ativo	27/02/2018	158,00	0,00
97289 - SUPORTE DE SORO EM AÇO/FERRO, PINTADO E COM PEDESTAL, ALTURA REGULAVEL, MARCA MAX MED	Compra	Novo	Ativo	27/02/2018	158,00	0,00
97290 - SUPORTE DE SORO EM AÇO/FERRO, PINTADO E COM PEDESTAL, ALTURA REGULAVEL, MARCA MAX MED	Compra	Novo	Ativo	27/02/2018	158,00	0,00
97293 - MOCHO EM AÇO/FERRO PINTADO, COM ASSENTO E ENCOSTO ESTOFADO, MARCA MAX MED	Compra	Novo	Ativo	27/02/2018	201,00	0,00
97294 - MOCHO EM AÇO/FERRO PINTADO, COM ASSENTO E ENCOSTO ESTOFADO, MARCA MAX MED	Compra	Novo	Ativo	27/02/2018	201,00	0,00
97295 - MOCHO EM AÇO/FERRO PINTADO, COM ASSENTO E ENCOSTO ESTOFADO, MARCA MAX MED	Compra	Novo	Ativo	27/02/2018	201,00	0,00
97319 - ESCADINHA COM 02 DEGRAUS EM AÇO INOX, MARCA MAX MED	Compra	Novo	Ativo	27/02/2018	186,00	0,00
97326 - ESCADINHA COM 02 DEGRAUS EM AÇO INOX, MARCA MAX MED	Compra	Novo	Ativo	27/02/2018	186,00	0,00
97327 - ESCADINHA COM 02 DEGRAUS EM AÇO INOX, MARCA MAX MED	Compra	Novo	Ativo	27/02/2018	186,00	0,00
97347 - BRAÇADEIRA PARA INJEÇÃO MARCA MAX MED	Compra	Novo	Ativo	27/02/2018	143,30	0,00
97348 - BRAÇADEIRA PARA INJEÇÃO MARCA MAX MED	Compra	Novo	Ativo	27/02/2018	143,30	0,00
97361 - MOCHO, MATERIAL EM AÇO/FERRO, COM ENCOSTO E ASSENTO EM ESTOFADO E REGULAGEM DE ALTURA, MARCA MAX MED	Compra	Novo	Ativo	27/02/2018	358,00	0,00

Órgão / Unid.Orç. / Setor / Grupo / Bens	Tipo Entrada	Estado	Situação	Data	Valor	Valor Depreciado
97363 - FOCO REFLETOR LED MEDPEJ	Compra	Novo	Ativo	27/02/2018	500,00	0,00
97364 - SUPORTE PARA SORO, MATERIAL EM AÇO/FERRO PINTADO, COM PEDESTAL, ALTURA REGULAVEL, MAX MED	Compra	Novo	Ativo	27/02/2018	158,00	0,00
97365 - SUPORTE PARA SORO, MATERIAL EM AÇO/FERRO PINTADO, COM PEDESTAL, ALTURA REGULAVEL, MAX MED	Compra	Novo	Ativo	27/02/2018	158,00	0,00
97394 - BALANÇA PEDIÁTRICA, MATERIAL GABINETE EM PLÁSTICO ABS INJETADO, CAP. 15 KG, FRAÇÃO CAP. PRECISÃO DE 5G, TENSÃO 110/220 V	Compra	Novo	Ativo	27/02/2018	625,00	0,00
97397 - BALANÇA PEDIÁTRICA, MATERIAL GABINETE EM PLÁSTICO ABS INJETADO, CAP. 15 KG, FRAÇÃO CAP. PRECISÃO DE 5G, TENSÃO 110/220 V	Compra	Novo	Ativo	27/02/2018	625,00	0,00
97405 - BALANÇA ANTROPOMÉTRICA INFANTIL, DIGITAL, MARCA BALMAK - ELP 25 BBA	Compra	Novo	Ativo	27/02/2018	680,00	0,00
97409 - CENTRIFUGA LABORATORIAL COM 04 TUBOS, DIGITAL, MARCA BENFER - MACRO CENTRIFUGA	Compra	Novo	Ativo	05/03/2018	1.984,00	0,00
97410 - CENTRIFUGA LABORATORIAL COM 04 TUBOS, DIGITAL, MARCA BENFER - MACRO CENTRIFUGA	Compra	Novo	Ativo	05/03/2018	1.984,00	0,00
97411 - NEBULIZADOR PORTÁTIL, TIPO ULTRASSONICO, COM 01 SAÍDA, DARU, MARCA NEBULAR PLUS	Compra	Novo	Ativo	05/03/2018	148,00	0,00
97412 - NEBULIZADOR PORTÁTIL, TIPO ULTRASSONICO, COM 01 SAÍDA, DARU, MARCA NEBULAR PLUS	Compra	Novo	Ativo	05/03/2018	148,00	0,00
97413 - NEBULIZADOR HOSPITALAR SEM SUPORTE COM 04 SAÍDAS, POTENCIA 1/4, MARCA MEDICATE - MD 400 BP	Compra	Novo	Ativo	05/03/2018	1.261,00	0,00
97416 - NEBULIZADOR COM SUPORTE DE RODIZIOS E 04 SAÍDAS SIMULTANEAS, POTENCIA 1/4, MARCA MEDICATE - MD 400 BP-SU	Compra	Novo	Ativo	05/03/2018	1.429,00	0,00
97417 - NEBULIZADOR COM SUPORTE DE RODIZIOS E 04 SAÍDAS SIMULTANEAS, POTENCIA 1/4, MARCA MEDICATE - MD 400 BP-SU	Compra	Novo	Ativo	05/03/2018	1.429,00	0,00
97418 - NEBULIZADOR COM SUPORTE DE RODIZIOS E 04 SAÍDAS SIMULTANEAS, POTENCIA 1/4, MARCA MEDICATE - MD 400 BP-SU	Compra	Novo	Ativo	05/03/2018	1.429,00	0,00
97521 - BALANÇA DIGITAL PORTATIL - CAP. 150 KG, MARCA G-TECH	Compra	Novo	Ativo	19/03/2018	46,00	0,00
97524 - BALANÇA DIGITAL PORTATIL - CAP. 150 KG, MARCA G-TECH	Compra	Novo	Ativo	19/03/2018	46,00	0,00
97525 - BALANÇA DIGITAL PORTATIL - CAP. 150 KG, MARCA G-TECH	Compra	Novo	Ativo	19/03/2018	46,00	0,00
97526 - BALANÇA DIGITAL PORTATIL - CAP. 150 KG, MARCA G-TECH	Compra	Novo	Ativo	19/03/2018	46,00	0,00
97527 - BALANÇA DIGITAL PORTATIL - CAP. 150 KG, MARCA G-TECH	Compra	Novo	Ativo	19/03/2018	46,00	0,00
97528 - BALANÇA DIGITAL PORTATIL - CAP. 150 KG, MARCA G-TECH	Compra	Novo	Ativo	19/03/2018	46,00	0,00
97530 - BALANÇA INFANTIL, TIPO SUSPENSA, COM SUPORTE, MARCA " CAUMAQ"	Compra	Novo	Ativo	19/03/2018	138,00	0,00
97531 - BALANÇA INFANTIL, TIPO SUSPENSA, COM SUPORTE, MARCA " CAUMAQ"	Compra	Novo	Ativo	19/03/2018	138,00	0,00
97532 - BALANÇA INFANTIL, TIPO SUSPENSA, COM SUPORTE, MARCA " CAUMAQ"	Compra	Novo	Ativo	19/03/2018	138,00	0,00
97533 - BALANÇA INFANTIL, TIPO SUSPENSA, COM SUPORTE, MARCA " CAUMAQ"	Compra	Novo	Ativo	19/03/2018	138,00	0,00
97534 - BALANÇA INFANTIL, TIPO SUSPENSA, COM SUPORTE, MARCA " CAUMAQ"	Compra	Novo	Ativo	19/03/2018	138,00	0,00
97535 - BALANÇA INFANTIL, TIPO SUSPENSA, COM SUPORTE, MARCA " CAUMAQ"	Compra	Novo	Ativo	19/03/2018	138,00	0,00
97536 - BALANÇA INFANTIL, TIPO SUSPENSA, COM SUPORTE, MARCA " CAUMAQ"	Compra	Novo	Ativo	19/03/2018	138,00	0,00
97537 - BALANÇA INFANTIL, TIPO SUSPENSA, COM SUPORTE, MARCA " CAUMAQ"	Compra	Novo	Ativo	19/03/2018	138,00	0,00
97538 - BALANÇA INFANTIL, TIPO SUSPENSA, COM SUPORTE, MARCA " CAUMAQ"	Compra	Novo	Ativo	19/03/2018	138,00	0,00

Órgão / Unid.Orç. / Setor / Grupo / Bens	Tipo Entrada	Estado	Situação	Data	Valor	Valor Depreciado
97539 - BALANÇA INFANTIL, TIPO SUSPENSA, COM SUPORTE, MARCA " CAUMAQ"	Compra	Novo	Ativo	19/03/2018	138,00	0,00
97540 - BALANÇA INFANTIL, TIPO SUSPENSA, COM SUPORTE, MARCA " CAUMAQ"	Compra	Novo	Ativo	19/03/2018	138,00	0,00
97541 - BALANÇA INFANTIL, TIPO SUSPENSA, COM SUPORTE, MARCA " CAUMAQ"	Compra	Novo	Ativo	19/03/2018	138,00	0,00
97542 - BALANÇA INFANTIL, TIPO SUSPENSA, COM SUPORTE, MARCA " CAUMAQ"	Compra	Novo	Ativo	19/03/2018	138,00	0,00
97543 - BALANÇA INFANTIL, TIPO SUSPENSA, COM SUPORTE, MARCA " CAUMAQ"	Compra	Novo	Ativo	19/03/2018	138,00	0,00
97544 - BALANÇA INFANTIL, TIPO SUSPENSA, COM SUPORTE, MARCA " CAUMAQ"	Compra	Novo	Ativo	19/03/2018	138,00	0,00
97545 - BALANÇA INFANTIL, TIPO SUSPENSA, COM SUPORTE, MARCA " CAUMAQ"	Compra	Novo	Ativo	19/03/2018	138,00	0,00
97546 - BALANÇA INFANTIL, TIPO SUSPENSA, COM SUPORTE, MARCA " CAUMAQ"	Compra	Novo	Ativo	19/03/2018	138,00	0,00
97547 - BALANÇA INFANTIL, TIPO SUSPENSA, COM SUPORTE, MARCA " CAUMAQ"	Compra	Novo	Ativo	19/03/2018	138,00	0,00
97548 - BALANÇA INFANTIL, TIPO SUSPENSA, COM SUPORTE, MARCA " CAUMAQ"	Compra	Novo	Ativo	19/03/2018	138,00	0,00
97549 - BALANÇA INFANTIL, TIPO SUSPENSA, COM SUPORTE, MARCA " CAUMAQ"	Compra	Novo	Ativo	19/03/2018	138,00	0,00
97562 - AMALGAMADOR ODONTOLOGICO, MODO DE OPERAÇÃO DIGITAL, MARCA KONDENTECH - YG-100	Compra	Novo	Ativo	01/03/2018	650,00	0,00
97563 - AMALGAMADOR ODONTOLOGICO, MODO DE OPERAÇÃO DIGITAL, MARCA KONDENTECH - YG-100	Compra	Novo	Ativo	01/03/2018	650,00	0,00
97566 - AMALGAMADOR ODONTOLOGICO, MODO DE OPERAÇÃO DIGITAL, MARCA KONDENTECH - YG-100	Compra	Novo	Ativo	01/03/2018	650,00	0,00
97567 - AMALGAMADOR ODONTOLOGICO, MODO DE OPERAÇÃO DIGITAL, MARCA KONDENTECH - YG-100	Compra	Novo	Ativo	01/03/2018	650,00	0,00
97630 - BALANÇA DIGITAL PORTATIL - CAP. 150 KG, MARCA G-TECH	Compra	Novo	Ativo	04/04/2018	46,00	0,00
97631 - BALANÇA DIGITAL PORTATIL - CAP. 150 KG, MARCA G-TECH	Compra	Novo	Ativo	04/04/2018	46,00	0,00
97632 - BALANÇA DIGITAL PORTATIL - CAP. 150 KG, MARCA G-TECH	Compra	Novo	Ativo	04/04/2018	46,00	0,00
97633 - BALANÇA DIGITAL PORTATIL - CAP. 150 KG, MARCA G-TECH	Compra	Novo	Ativo	04/04/2018	46,00	0,00
97634 - BALANÇA DIGITAL PORTATIL - CAP. 150 KG, MARCA G-TECH	Compra	Novo	Ativo	04/04/2018	46,00	0,00
97635 - BALANÇA DIGITAL PORTATIL - CAP. 150 KG, MARCA G-TECH	Compra	Novo	Ativo	04/04/2018	46,00	0,00
97636 - BALANÇA DIGITAL PORTATIL - CAP. 150 KG, MARCA G-TECH	Compra	Novo	Ativo	04/04/2018	46,00	0,00
97638 - BALANÇA DIGITAL PORTATIL - CAP. 150 KG, MARCA G-TECH	Compra	Novo	Ativo	04/04/2018	46,00	0,00
97639 - BALANÇA DIGITAL PORTATIL - CAP. 150 KG, MARCA G-TECH	Compra	Novo	Ativo	04/04/2018	46,00	0,00
97640 - BALANÇA DIGITAL PORTATIL - CAP. 150 KG, MARCA G-TECH	Compra	Novo	Ativo	04/04/2018	46,00	0,00
97641 - BALANÇA DIGITAL PORTATIL - CAP. 150 KG, MARCA G-TECH	Compra	Novo	Ativo	04/04/2018	46,00	0,00
97642 - BALANÇA DIGITAL PORTATIL - CAP. 150 KG, MARCA G-TECH	Compra	Novo	Ativo	04/04/2018	46,00	0,00
97643 - BALANÇA DIGITAL PORTATIL - CAP. 150 KG, MARCA G-TECH	Compra	Novo	Ativo	04/04/2018	46,00	0,00
97644 - BALANÇA DIGITAL PORTATIL - CAP. 150 KG, MARCA G-TECH	Compra	Novo	Ativo	04/04/2018	46,00	0,00
97645 - BALANÇA DIGITAL PORTATIL - CAP. 150 KG, MARCA G-TECH	Compra	Novo	Ativo	04/04/2018	46,00	0,00
97646 - BALANÇA DIGITAL PORTATIL - CAP. 150 KG, MARCA G-TECH	Compra	Novo	Ativo	04/04/2018	46,00	0,00
97647 - BALANÇA DIGITAL PORTATIL - CAP. 150 KG, MARCA G-TECH	Compra	Novo	Ativo	04/04/2018	46,00	0,00

Órgão / Unid.Orç. / Setor / Grupo / Bens	Tipo Entrada	Estado	Situação	Data	Valor	Valor Depreciado
97650 - BALANÇA DIGITAL PORTATIL - CAP. 150 KG, MARCA G-TECH	Compra	Novo	Ativo	04/04/2018	46,00	0,00
97651 - BALANÇA DIGITAL PORTATIL - CAP. 150 KG, MARCA G-TECH	Compra	Novo	Ativo	04/04/2018	46,00	0,00
97652 - BALANÇA DIGITAL PORTATIL - CAP. 150 KG, MARCA G-TECH	Compra	Novo	Ativo	04/04/2018	46,00	0,00
97655 - BALANÇA DIGITAL PORTATIL - CAP. 150 KG, MARCA G-TECH	Compra	Novo	Ativo	04/04/2018	46,00	0,00
97656 - BALANÇA DIGITAL PORTATIL - CAP. 150 KG, MARCA G-TECH	Compra	Novo	Ativo	04/04/2018	46,00	0,00
97657 - BALANÇA DIGITAL PORTATIL - CAP. 150 KG, MARCA G-TECH	Compra	Novo	Ativo	04/04/2018	46,00	0,00
97658 - BALANÇA DIGITAL PORTATIL - CAP. 150 KG, MARCA G-TECH	Compra	Novo	Ativo	04/04/2018	46,00	0,00
97659 - BALANÇA DIGITAL PORTATIL - CAP. 150 KG, MARCA G-TECH	Compra	Novo	Ativo	04/04/2018	46,00	0,00
97663 - BEBEDOURO PURIFICADOR/REFRIGERAÇÃO EM AÇO PINTADO, ADULTO/INFANTIL, MARCA BEGEL	Compra	Novo	Ativo	16/04/2018	569,00	0,00
97665 - BEBEDOURO PURIFICADOR/REFRIGERAÇÃO ADULTO/INFANTIL, EM AÇO PINTADO, MARCA BEGEL	Compra	Novo	Ativo	16/04/2018	569,00	0,00
97666 - BEBEDOURO PURIFICADOR/REFRIGERAÇÃO ADULTO/INFANTIL, EM AÇO PINTADO, MARCA BEGEL	Compra	Novo	Ativo	16/04/2018	569,00	0,00
97670 - BEBEDOURO PURIFICADOR/REFRIGERAÇÃO ADULTO/INFANTIL, EM AÇO PINTADO, MARCA BEGEL	Compra	Novo	Ativo	16/04/2018	569,00	0,00
97702 - LONGARINA C/ ASSENTO E ENCOSTO EM ESTOFADOS C/ 03 LUGARES, "HERGOFLEX"- LSG - 210	Compra	Novo	Ativo	24/04/2018	185,00	0,00
97703 - LONGARINA C/ ASSENTO E ENCOSTO EM ESTOFADOS C/ 03 LUGARES,"HERGOFLEX"-LSG 210	Compra	Novo	Ativo	24/04/2018	185,00	0,00
97704 - LONGARINA C/ ASSENTO E ENCOSTO EM ESTOFADOS C/ 03 LUGARES,"HERGOFLEX"-LSG 210 - (Local Físico: UBS: POV. PÉ DO VEADO)	Compra	Novo	Ativo	24/04/2018	185,00	0,00
97705 - LONGARINA C/ ASSENTO E ENCOSTO EM ESTOFADOS C/ 03 LUGARES,"HERGOFLEX"-LSG 210	Compra	Novo	Ativo	24/04/2018	185,00	0,00
97708 - LONGARINA C/ ASSENTO E ENCOSTO EM ESTOFADOS C/ 03 LUGARES,"HERGOFLEX"-LSG 210	Compra	Novo	Ativo	24/04/2018	185,00	0,00
97709 - LONGARINA C/ ASSENTO E ENCOSTO EM ESTOFADOS C/ 03 LUGARES,"HERGOFLEX"-LSG 210	Compra	Novo	Ativo	24/04/2018	185,00	0,00
97711 - LONGARINA C/ ASSENTO E ENCOSTO EM ESTOFADOS C/ 03 LUGARES,"HERGOFLEX"-LSG 210	Compra	Novo	Ativo	24/04/2018	185,00	0,00
97715 - LONGARINA C/ ASSENTO E ENCOSTO EM ESTOFADOS C/ 03 LUGARES,"HERGOFLEX"-LSG 210	Compra	Novo	Ativo	24/04/2018	185,00	0,00
97720 - LONGARINA C/ ASSENTO E ENCOSTO EM ESTOFADOS C/ 03 LUGARES,"HERGOFLEX"-LSG 210	Compra	Novo	Ativo	24/04/2018	185,00	0,00
97721 - LONGARINA C/ ASSENTO E ENCOSTO EM ESTOFADOS C/ 03 LUGARES,"HERGOFLEX"-LSG 210	Compra	Novo	Ativo	24/04/2018	185,00	0,00
97722 - LONGARINA C/ ASSENTO E ENCOSTO EM ESTOFADOS C/ 03 LUGARES,"HERGOFLEX"-LSG 210	Compra	Novo	Ativo	24/04/2018	185,00	0,00
97723 - LONGARINA C/ ASSENTO E ENCOSTO EM ESTOFADOS C/ 03 LUGARES,"HERGOFLEX"-LSG 210	Compra	Novo	Ativo	24/04/2018	185,00	0,00
97724 - LONGARINA C/ ASSENTO E ENCOSTO EM ESTOFADOS C/ 03 LUGARES,"HERGOFLEX"-LSG 210	Compra	Novo	Ativo	24/04/2018	185,00	0,00
97725 - LONGARINA C/ ASSENTO E ENCOSTO EM ESTOFADOS C/ 03 LUGARES,"HERGOFLEX"-LSG 210	Compra	Novo	Ativo	24/04/2018	185,00	0,00
97726 - LONGARINA C/ ASSENTO E ENCOSTO EM ESTOFADOS C/ 03 LUGARES,"HERGOFLEX"-LSG 210	Compra	Novo	Ativo	24/04/2018	185,00	0,00
97727 - LONGARINA C/ ASSENTO E ENCOSTO EM ESTOFADOS C/ 03 LUGARES,"HERGOFLEX"-LSG 210	Compra	Novo	Ativo	24/04/2018	185,00	0,00
97728 - LONGARINA C/ ASSENTO E ENCOSTO EM ESTOFADOS C/ 03 LUGARES,"HERGOFLEX"-LSG 210	Compra	Novo	Ativo	24/04/2018	185,00	0,00
97729 - LONGARINA C/ ASSENTO E ENCOSTO EM ESTOFADOS C/ 03 LUGARES,"HERGOFLEX"-LSG 210	Compra	Novo	Ativo	24/04/2018	185,00	0,00
97730 - LONGARINA C/ ASSENTO E ENCOSTO EM ESTOFADOS C/ 03 LUGARES,"HERGOFLEX"-LSG 210	Compra	Novo	Ativo	24/04/2018	185,00	0,00
97731 - LONGARINA C/ ASSENTO E ENCOSTO EM ESTOFADOS C/ 03 LUGARES,"HERGOFLEX"-LSG 210	Compra	Novo	Ativo	24/04/2018	185,00	0,00

Órgão / Unid.Orç. / Setor / Grupo / Bens	Tipo Entrada	Estado	Situação	Data	Valor	Valor Depreciado
97732 - LONGARINA C/ ASSENTO E ENCOSTO EM ESTOFADOS C/ 03 LUGARES,"HERGOFLEX"-LSG 210	Compra	Novo	Ativo	24/04/2018	185,00	0,00
97733 - LONGARINA C/ ASSENTO E ENCOSTO EM ESTOFADOS C/ 03 LUGARES,"HERGOFLEX"-LSG 210	Compra	Novo	Ativo	24/04/2018	185,00	0,00
97734 - LONGARINA C/ ASSENTO E ENCOSTO EM ESTOFADOS C/ 03 LUGARES,"HERGOFLEX"-LSG 210	Compra	Novo	Ativo	24/04/2018	185,00	0,00
97735 - LONGARINA C/ ASSENTO E ENCOSTO EM ESTOFADOS C/ 03 LUGARES,"HERGOFLEX"-LSG 210	Compra	Novo	Ativo	24/04/2018	185,00	0,00
97736 - LONGARINA C/ ASSENTO E ENCOSTO EM ESTOFADOS C/ 03 LUGARES,"HERGOFLEX"-LSG 210	Compra	Novo	Ativo	24/04/2018	185,00	0,00
97737 - LONGARINA C/ ASSENTO E ENCOSTO EM ESTOFADOS C/ 03 LUGARES,"HERGOFLEX"-LSG 210	Compra	Novo	Ativo	24/04/2018	185,00	0,00
97743 - FERRO ELETRICO DOMESTICO, MARCA MONDIAL, A SECO, BASE ALUM-NF-04, COR BRANCO, 110V	Compra	Novo	Ativo	28/08/2018	51,90	0,00
97744 - FERRO ELETRICO DOMESTICO, MARCA MONDIAL, A SECO, BASE ALUM-NF-04, COR BRANCO, 110V	Compra	Novo	Ativo	28/08/2018	51,90	0,00
97747 - OXIMETRO PORTATIL DE PULSO, SENSE 10, MARCA "ALFAMED"	Compra	Novo	Ativo	25/09/2018	1.630,00	0,00
97748 - OXIMETRO PORTATIL DE PULSO, SENSE 10, MARCA "ALFAMED"	Compra	Novo	Ativo	25/09/2018	1.630,00	0,00
97756 - BALANÇA DIGITAL PORTATIL - CAP. 150 KG, MARCA "G-TECH"	Compra	Novo	Ativo	25/09/2018	46,00	0,00
97813 - MOCHO GIRATORIO MARCA MAX MED, COM ENCOSTO E REGULAGEM DE ALTURA, COR AZUL ESCURO	Compra	Novo	Ativo	20/12/2018	255,00	0,00
97814 - MOCHO GIRATORIO MARCA MAX MED, COM ENCOSTO E REGULAGEM DE ALTURA, COR AZUL ESCURO	Compra	Novo	Ativo	20/12/2018	255,00	0,00
97821 - BEBEDOURO ELETRICO, GALÃO 20 LITROS, MARCA BRITANIA	Compra	Novo	Ativo	20/12/2018	365,00	0,00
2 - SETOR DE ATENÇÃO BÁSICA					**1.351.134,92**	**0,00**
5203 - Aparelhos e Equipamentos de Comunicação					**1.363,46**	**0,00**
1800 - APARELHO TELEFÔNICO INTELBRAS PREMIUM PÉROLA	Compra	Novo	Ativo	27/10/2005	38,00	0,00
1801 - APARELHO TELEFÔNICO INTELBRAS PREMIUM PÉROLA	Compra	Novo	Ativo	27/10/2005	38,00	0,00
1804 - APARELHO TELEFÔNICO INTELBRAS PREMIUM PÉROLA	Compra	Novo	Ativo	27/10/2005	38,00	0,00
1805 - APARELHO TELEFÔNICO INTELBRAS PREMIUM PÉROLA	Compra	Novo	Ativo	27/10/2005	38,00	0,00
1806 - APARELHO TELEFÔNICO INTELBRAS PREMIUM PÉROLA	Compra	Novo	Ativo	27/10/2005	38,00	0,00
1810 - APARELHO TELEFÔNICO INTELBRAS PREMIUM PÉROLA	Compra	Novo	Ativo	27/10/2005	38,00	0,00
1812 - APARELHO TELEFÔNICO INTELBRAS PREMIUM PÉROLA	Compra	Novo	Ativo	27/10/2005	38,00	0,00
1813 - APARELHO TELEFÔNICO INTELBRAS PREMIUM PÉROLA	Compra	Novo	Ativo	27/10/2005	38,00	0,00
1814 - APARELHO TELEFÔNICO INTELBRAS PREMIUM PÉROLA	Compra	Novo	Ativo	27/10/2005	38,00	0,00
1815 - APARELHO TELEFÔNICO INTELBRAS PREMIUM PÉROLA	Compra	Novo	Ativo	27/10/2005	38,00	0,00
1816 - APARELHO TELEFÔNICO INTELBRAS PREMIUM PÉROLA	Compra	Novo	Ativo	27/10/2005	38,00	0,00
1818 - APARELHO TELEFÔNICO INTELBRAS PREMIUM PÉROLA	Compra	Novo	Ativo	27/10/2005	38,00	0,00
1918 - APARELHO TELEFÔNICO TIPO KS	Compra	Novo	Ativo	29/12/2006	750,00	0,00
12078 - APARELHO TELEFÔNICO INTELBRAS	Compra	Novo	Ativo	26/10/2007	47,46	0,00
12458 - APARELHO TELEFÔNICO "KE"	Compra	Novo	Ativo	04/12/2008	110,00	0,00
5206 - Aparelhos e Utensílios Domésticos					**5.002,00**	**0,00**

Órgão / Unid.Orç. / Setor / Grupo / Bens	Tipo Entrada	Estado	Situação	Data	Valor	Valor Depreciado
14 - REFRIGERADOR 240 LITROS	Compra	Novo	Ativo	01/01/2003	488,00	0,00
126 - REFRIGERADOR 240 LITROS 01 PORTA	Compra	Novo	Ativo	01/01/2003	488,00	0,00
363 - REFRIGERADOR 293 LITROS 127 VOLTES 01 PORTA	Compra	Novo	Ativo	01/01/2003	600,00	0,00
465 - REFRIGERADOR 01 PORTA 240 LITROS	Compra	Novo	Ativo	01/01/2003	488,00	0,00
903 - REFRIGERADOR 230 LITROS	Compra	Novo	Ativo	01/01/2003	250,00	0,00
1340 - REFRIGERADOR DOMESTICO APROXIMADAMENTE 240 LITROS, 127 VOLTES, COR BRANCA, UMA PORTA	Compra	Novo	Ativo	01/01/2003	488,00	0,00
12560 - REFRIGERADOR DOMÉSTICO - CAP. 260 LITROS "CONSUL"	Compra	Novo	Ativo	04/12/2008	2.200,00	0,00
5217 - Equipamentos Para Áudio, Vídeo e Foto					**57.934,46**	**0,00**
90000 - UNIDADE DE SAÚDE DA FAMÍLIA - DR. ORMEIL CÂMERA DE OLIVEIRA - BAIRRO: SÃO CRISTOVÃO	Compra	Novo	Ativo	10/03/2009	57.934,46	0,00
5218 - Máquinas, Utensílios e Equipamentos Diversos					**28.020,00**	**0,00**
193 - VENTILADOR 40 CM DE COLUNA	Compra	Novo	Ativo	01/01/2003	60,00	0,00
205 - VENTILADOR DE COLUNA 03 VELOCIDADES	Compra	Inservível	Ativo	01/01/2003	35,00	0,00
265 - VENTILADOR DE COLUNA 03 VELOCIDADES	Compra	Novo	Ativo	01/01/2003	60,00	0,00
306 - VENTILADOR 30 CM	Compra	Novo	Ativo	01/01/2003	33,00	0,00
322 - VENTILADOR 30 CM	Compra	Novo	Ativo	01/01/2003	33,00	0,00
350 - VENTILADOR 30 CM	Compra	Novo	Ativo	01/01/2003	32,00	0,00
386 - VENTILADOR 30 CM	Compra	Novo	Ativo	01/01/2003	32,00	0,00
410 - VENTILADOR DE COLUNA 03 VELOCIDADES	Compra	Novo	Ativo	01/01/2003	35,00	0,00
535 - VENTILADOR 30 CM	Compra	Novo	Ativo	09/05/2003	50,00	0,00
539 - VENTILADOR 30 CM	Compra	Novo	Ativo	01/01/2003	33,00	0,00
591 - VENTILADOR 30 CM	Compra	Novo	Ativo	01/01/2003	33,00	0,00
732 - VENTILADOR DE COLUNA 03 VELOCIDADES	Compra	Novo	Ativo	01/01/2003	35,00	0,00
768 - VENTILADOR DECOLUNA 03 VELOCIDADES	Compra	Novo	Ativo	01/01/2003	35,00	0,00
776 - VENTILADOR DE COLUNA 03 VELOCIDADES	Compra	Novo	Ativo	01/01/2003	35,00	0,00
782 - VENTILADOR DE COLUNA 03 VELOCIDADES	Compra	Novo	Ativo	01/01/2003	35,00	0,00
788 - VENTILADOR DECOLUNA 03 VELOCIDADES	Compra	Novo	Ativo	01/01/2003	35,00	0,00
821 - VENTILADOR DE COLUNA 03 VELOCIDADES	Compra	Novo	Ativo	01/01/2003	35,00	0,00
843 - VENTILADOR 30 CM	Compra	Novo	Ativo	01/01/2003	33,00	0,00
866 - AR CONDICIONADO 7500 BTUS	Compra	Novo	Ativo	01/01/2003	250,00	0,00
884 - AR CONDICIONADO 10,000 BUTS	Compra	Novo	Ativo	01/01/2003	300,00	0,00
917 - VENTILADOR DE COLUNA 03 VELOCIDADES	Compra	Novo	Ativo	01/01/2003	35,00	0,00
950 - VENTILADOR DE COLUNA 03 VELOCIDADES	Compra	Novo	Ativo	01/01/2003	35,00	0,00

Órgão / Unid.Orç. / Setor / Grupo / Bens	Tipo Entrada	Estado	Situação	Data	Valor	Valor Depreciado
956 - VENTILADOR DE COLUNA 03 VELOCIDADES	Compra	Novo	Ativo	01/01/2003	35,00	0,00
972 - MAQUINA COPIADORA XEROX 5614	Compra	Novo	Ativo	01/01/2003	1.500,00	0,00
986 - VENTILADOR DE COLUNA 03 VELOCIDADES	Compra	Novo	Ativo	01/01/2003	35,00	0,00
1004 - VENTILADOR DE COLUNA 03 VELOCIDADE	Compra	Inservível	Ativo	01/01/2003	35,00	0,00
1013 - VENTILADOR 30 CM	Compra	Novo	Ativo	01/01/2003	33,00	0,00
1014 - VENTILADOR 30 CM	Compra	Novo	Ativo	01/01/2003	33,00	0,00
1109 - VENTILADOR DE 30 CM	Compra	Novo	Ativo	01/01/2003	40,00	0,00
1110 - VENTILADOR DE 30 CM	Compra	Novo	Ativo	01/01/2003	40,00	0,00
1139 - VENTILADOR 30 CM	Compra	Novo	Ativo	01/01/2003	40,00	0,00
1221 - CONDICIONADOR DE AR 7500 BTUS	Compra	Novo	Ativo	01/01/2003	690,00	0,00
1855 - MÁQUINA FOTOGRÁFICA DIGITAL COM 5.1 MEGA PIXELS DE RESOLUÇÃO	Compra	Novo	Ativo	30/12/2005	1.890,00	0,00
1856 - MÁQUINA FOTOGRÁFICA DIGITAL COM 5.1 MEGA PIXELS DE RESOLUÇÃO	Compra	Novo	Ativo	30/12/2005	1.890,00	0,00
3611 - CONDICIONADOR DE AR TIPO SPLIT HIGH WALL 36.00	Compra	Novo	Ativo	04/04/2007	5.480,00	0,00
93098 - BALANÇA SUSPENSA TIPO RELÓGIO "FRAMILY"	Compra	Novo	Ativo	14/09/2010	70,00	0,00
93100 - BALANÇA SUSPENSA TIPO RELÓGIO "FRAMILY"	Compra	Novo	Ativo	14/09/2010	70,00	0,00
93101 - BALANÇA SUSPENSA TIPO RELÓGIO "FRAMILY"	Compra	Novo	Ativo	14/09/2010	70,00	0,00
93102 - BALANÇA SUSPENSA TIPO RELÓGIO "FRAMILY"	Compra	Novo	Ativo	14/09/2010	70,00	0,00
93103 - BALANÇA SUSPENSA TIPO RELÓGIO "FRAMILY"	Compra	Novo	Ativo	14/09/2010	70,00	0,00
93104 - BALANÇA SUSPENSA TIPO RELÓGIO "FRAMILY"	Compra	Novo	Ativo	14/09/2010	70,00	0,00
93105 - BALANÇA SUSPENSA TIPO RELÓGIO "FRAMILY"	Compra	Novo	Ativo	14/09/2010	70,00	0,00
93106 - BALANÇA SUSPENSA TIPO RELÓGIO "FRAMILY"	Compra	Novo	Ativo	14/09/2010	70,00	0,00
93107 - BALANÇA SUSPENSA TIPO RELÓGIO "FRAMILY"	Compra	Novo	Ativo	14/09/2010	70,00	0,00
93108 - BALANÇA SUSPENSA TIPO RELÓGIO "FRAMILY"	Compra	Novo	Ativo	14/09/2010	70,00	0,00
93109 - BALANÇA SUSPENSA TIPO RELÓGIO "FRAMILY"	Compra	Novo	Ativo	14/09/2010	70,00	0,00
93111 - BALANÇA SUSPENSA TIPO RELÓGIO "FRAMILY"	Compra	Novo	Ativo	14/09/2010	70,00	0,00
93112 - BALANÇA SUSPENSA TIPO RELÓGIO "FRAMILY"	Compra	Novo	Ativo	14/09/2010	70,00	0,00
93113 - BALANÇA SUSPENSA TIPO RELÓGIO "FRAMILY"	Compra	Novo	Ativo	14/09/2010	70,00	0,00
93114 - BALANÇA SUSPENSA TIPO RELÓGIO "FRAMILY"	Compra	Novo	Ativo	14/09/2010	70,00	0,00
93116 - BALANÇA SUSPENSA TIPO RELÓGIO "FRAMILY"	Compra	Novo	Ativo	14/09/2010	70,00	0,00
93118 - BALANÇA SUSPENSA TIPO RELÓGIO "FRAMILY"	Compra	Novo	Ativo	14/09/2010	70,00	0,00
93119 - BALANÇA SUSPENSA TIPO RELÓGIO "FRAMILY"	Compra	Novo	Ativo	14/09/2010	70,00	0,00
93120 - BALANÇA SUSPENSA TIPO RELÓGIO "FRAMILY"	Compra	Novo	Ativo	14/09/2010	70,00	0,00

Órgão / Unid.Orç. / Setor / Grupo / Bens	Tipo Entrada	Estado	Situação	Data	Valor	Valor Depreciado
93121 - BALANÇA SUSPENSA TIPO RELÓGIO "FRAMILY"	Compra	Novo	Ativo	14/09/2010	70,00	0,00
93122 - BALANÇA SUSPENSA TIPO RELÓGIO "FRAMILY"	Compra	Novo	Ativo	14/09/2010	70,00	0,00
93124 - BALANÇA SUSPENSA TIPO RELÓGIO "FRAMILY"	Compra	Novo	Ativo	14/09/2010	70,00	0,00
93125 - BALANÇA SUSPENSA TIPO RELÓGIO "FRAMILY"	Compra	Novo	Ativo	14/09/2010	70,00	0,00
93126 - BALANÇA SUSPENSA TIPO RELÓGIO "FRAMILY"	Compra	Novo	Ativo	14/09/2010	70,00	0,00
93128 - BALANÇA SUSPENSA TIPO RELÓGIO "FRAMILY"	Compra	Novo	Ativo	14/09/2010	70,00	0,00
93129 - BALANÇA SUSPENSA TIPO RELÓGIO "FRAMILY"	Compra	Novo	Ativo	14/09/2010	70,00	0,00
93130 - BALANÇA SUSPENSA TIPO RELÓGIO "FRAMILY"	Compra	Novo	Ativo	14/09/2010	70,00	0,00
93131 - BALANÇA SUSPENSA TIPO RELÓGIO "FRAMILY"	Compra	Novo	Ativo	14/09/2010	70,00	0,00
93132 - BALANÇA SUSPENSA TIPO RELÓGIO "FRAMILY"	Compra	Novo	Ativo	14/09/2010	70,00	0,00
93134 - BALANÇA SUSPENSA TIPO RELÓGIO "FRAMILY"	Compra	Novo	Ativo	14/09/2010	70,00	0,00
93135 - BALANÇA SUSPENSA TIPO RELÓGIO "FRAMILY"	Compra	Novo	Ativo	14/09/2010	70,00	0,00
93136 - BALANÇA SUSPENSA TIPO RELÓGIO "FRAMILY"	Compra	Novo	Ativo	14/09/2010	70,00	0,00
93137 - BALANÇA SUSPENSA TIPO RELÓGIO "FRAMILY"	Compra	Novo	Ativo	14/09/2010	70,00	0,00
93138 - BALANÇA SUSPENSA TIPO RELÓGIO "FRAMILY"	Compra	Novo	Ativo	14/09/2010	70,00	0,00
93139 - BALANÇA SUSPENSA TIPO RELÓGIO "FRAMILY"	Compra	Novo	Ativo	14/09/2010	70,00	0,00
93140 - BALANÇA SUSPENSA TIPO RELÓGIO "FRAMILY"	Compra	Novo	Ativo	14/09/2010	70,00	0,00
93141 - BALANÇA SUSPENSA TIPO RELÓGIO "FRAMILY"	Compra	Novo	Ativo	14/09/2010	70,00	0,00
93142 - BALANÇA SUSPENSA TIPO RELÓGIO "FRAMILY"	Compra	Novo	Ativo	14/09/2010	70,00	0,00
93143 - BALANÇA SUSPENSA TIPO RELÓGIO "FRAMILY"	Compra	Novo	Ativo	14/09/2010	70,00	0,00
93144 - BALANÇA SUSPENSA TIPO RELÓGIO "FRAMILY"	Compra	Novo	Ativo	14/09/2010	70,00	0,00
93145 - BALANÇA SUSPENSA TIPO RELÓGIO "FRAMILY"	Compra	Novo	Ativo	14/09/2010	70,00	0,00
93146 - BALANÇA SUSPENSA TIPO RELÓGIO "FRAMILY"	Compra	Novo	Ativo	14/09/2010	70,00	0,00
93147 - BALANÇA SUSPENSA TIPO RELÓGIO "FRAMILY"	Compra	Novo	Ativo	14/09/2010	70,00	0,00
93148 - BALANÇA SUSPENSA TIPO RELÓGIO "FRAMILY"	Compra	Novo	Ativo	14/09/2010	70,00	0,00
93149 - BALANÇA SUSPENSA TIPO RELÓGIO "FRAMILY"	Compra	Novo	Ativo	14/09/2010	70,00	0,00
93150 - BALANÇA SUSPENSA TIPO RELÓGIO "FRAMILY"	Compra	Novo	Ativo	14/09/2010	70,00	0,00
93151 - BALANÇA SUSPENSA TIPO RELÓGIO "FRAMILY"	Compra	Novo	Ativo	14/09/2010	70,00	0,00
93152 - BALANÇA SUSPENSA TIPO RELÓGIO "FRAMILY"	Compra	Novo	Ativo	14/09/2010	70,00	0,00
93153 - BALANÇA SUSPENSA TIPO RELÓGIO "FRAMILY"	Compra	Novo	Ativo	14/09/2010	70,00	0,00
93154 - BALANÇA SUSPENSA TIPO RELÓGIO "FRAMILY"	Compra	Novo	Ativo	14/09/2010	70,00	0,00
93155 - BALANÇA SUSPENSA TIPO RELÓGIO "FRAMILY"	Compra	Novo	Ativo	14/09/2010	70,00	0,00

Órgão / Unid.Orç. / Setor / Grupo / Bens	Tipo Entrada	Estado	Situação	Data	Valor	Valor Depreciado
93156 - BALANÇA SUSPENSA TIPO RELÓGIO "FRAMILY"	Compra	Novo	Ativo	14/09/2010	70,00	0,00
93157 - BALANÇA SUSPENSA TIPO RELÓGIO "FRAMILY"	Compra	Novo	Ativo	14/09/2010	70,00	0,00
93158 - BALANÇA SUSPENSA TIPO RELÓGIO "FRAMILY"	Compra	Novo	Ativo	14/09/2010	70,00	0,00
93159 - BALANÇA SUSPENSA TIPO RELÓGIO "FRAMILY"	Compra	Novo	Ativo	14/09/2010	70,00	0,00
93160 - BALANÇA SUSPENSA TIPO RELÓGIO "FRAMILY"	Compra	Novo	Ativo	14/09/2010	70,00	0,00
93161 - BALANÇA SUSPENSA TIPO RELÓGIO "FRAMILY"	Compra	Novo	Ativo	14/09/2010	70,00	0,00
93162 - BALANÇA SUSPENSA TIPO RELÓGIO "FRAMILY"	Compra	Novo	Ativo	14/09/2010	70,00	0,00
93163 - BALANÇA SUSPENSA TIPO RELÓGIO "FRAMILY"	Compra	Novo	Ativo	14/09/2010	70,00	0,00
93165 - BALANÇA SUSPENSA TIPO RELÓGIO "FRAMILY"	Compra	Novo	Ativo	14/09/2010	70,00	0,00
93166 - BALANÇA SUSPENSA TIPO RELÓGIO "FRAMILY"	Compra	Novo	Ativo	14/09/2010	70,00	0,00
93167 - BALANÇA SUSPENSA TIPO RELÓGIO "FRAMILY"	Compra	Novo	Ativo	14/09/2010	70,00	0,00
93168 - BALANÇA SUSPENSA TIPO RELÓGIO "FRAMILY"	Compra	Novo	Ativo	14/09/2010	70,00	0,00
93169 - BALANÇA SUSPENSA TIPO RELÓGIO "FRAMILY"	Compra	Novo	Ativo	14/09/2010	70,00	0,00
93170 - BALANÇA SUSPENSA TIPO RELÓGIO "FRAMILY"	Compra	Novo	Ativo	14/09/2010	70,00	0,00
93171 - BALANÇA SUSPENSA TIPO RELÓGIO "FRAMILY"	Compra	Novo	Ativo	14/09/2010	70,00	0,00
93172 - BALANÇA SUSPENSA TIPO RELÓGIO "FRAMILY"	Compra	Novo	Ativo	14/09/2010	70,00	0,00
93173 - BALANÇA SUSPENSA TIPO RELÓGIO "FRAMILY"	Compra	Novo	Ativo	14/09/2010	70,00	0,00
93174 - BALANÇA SUSPENSA TIPO RELÓGIO "FRAMILY"	Compra	Novo	Ativo	14/09/2010	70,00	0,00
93175 - BALANÇA SUSPENSA TIPO RELÓGIO "FRAMILY"	Compra	Novo	Ativo	14/09/2010	70,00	0,00
93176 - BALANÇA SUSPENSA TIPO RELÓGIO "FRAMILY"	Compra	Novo	Ativo	14/09/2010	70,00	0,00
93177 - BALANÇA SUSPENSA TIPO RELÓGIO "FRAMILY"	Compra	Novo	Ativo	14/09/2010	70,00	0,00
93178 - BALANÇA SUSPENSA TIPO RELÓGIO "FRAMILY"	Compra	Novo	Ativo	14/09/2010	70,00	0,00
93179 - BALANÇA SUSPENSA TIPO RELÓGIO "FRAMILY"	Compra	Novo	Ativo	14/09/2010	70,00	0,00
93180 - BALANÇA SUSPENSA TIPO RELÓGIO "FRAMILY"	Compra	Novo	Ativo	14/09/2010	70,00	0,00
93181 - BALANÇA SUSPENSA TIPO RELÓGIO "FRAMILY"	Compra	Novo	Ativo	14/09/2010	70,00	0,00
93182 - BALANÇA SUSPENSA TIPO RELÓGIO "FRAMILY"	Compra	Novo	Ativo	14/09/2010	70,00	0,00
93183 - BALANÇA SUSPENSA TIPO RELÓGIO "FRAMILY"	Compra	Novo	Ativo	14/09/2010	70,00	0,00
93184 - BALANÇA SUSPENSA TIPO RELÓGIO "FRAMILY"	Compra	Novo	Ativo	14/09/2010	70,00	0,00
93186 - BALANÇA SUSPENSA TIPO RELÓGIO "FRAMILY"	Compra	Novo	Ativo	14/09/2010	70,00	0,00
93189 - BALANÇA SUSPENSA TIPO RELÓGIO "FRAMILY"	Compra	Novo	Ativo	14/09/2010	70,00	0,00
93190 - BALANÇA SUSPENSA TIPO RELÓGIO "FRAMILY"	Compra	Novo	Ativo	14/09/2010	70,00	0,00
93191 - BALANÇA SUSPENSA TIPO RELÓGIO "FRAMILY"	Compra	Novo	Ativo	14/09/2010	70,00	0,00

Órgão / Unid.Orç. / Setor / Grupo / Bens	Tipo Entrada	Estado	Situação	Data	Valor	Valor Depreciado
93192 - BALANÇA SUSPENSA TIPO RELÓGIO "FRAMILY"	Compra	Novo	Ativo	14/09/2010	70,00	0,00
93193 - BALANÇA SUSPENSA TIPO RELÓGIO "FRAMILY"	Compra	Novo	Ativo	14/09/2010	70,00	0,00
93194 - BALANÇA SUSPENSA TIPO RELÓGIO "FRAMILY"	Compra	Novo	Ativo	14/09/2010	70,00	0,00
93195 - BALANÇA SUSPENSA TIPO RELÓGIO "FRAMILY"	Compra	Novo	Ativo	14/09/2010	70,00	0,00
93196 - BALANÇA SUSPENSA TIPO RELÓGIO "FRAMILY"	Compra	Novo	Ativo	14/09/2010	70,00	0,00
93198 - BALANÇA SUSPENSA TIPO RELÓGIO "FRAMILY"	Compra	Novo	Ativo	14/09/2010	70,00	0,00
93199 - BALANÇA SUSPENSA TIPO RELÓGIO "FRAMILY"	Compra	Novo	Ativo	14/09/2010	70,00	0,00
93200 - BALANÇA SUSPENSA TIPO RELÓGIO "FRAMILY"	Compra	Novo	Ativo	14/09/2010	70,00	0,00
93201 - BALANÇA SUSPENSA TIPO RELÓGIO "FRAMILY"	Compra	Novo	Ativo	14/09/2010	70,00	0,00
93202 - BALANÇA SUSPENSA TIPO RELÓGIO "FRAMILY"	Compra	Novo	Ativo	14/09/2010	70,00	0,00
93203 - BALANÇA SUSPENSA TIPO RELÓGIO "FRAMILY"	Compra	Novo	Ativo	14/09/2010	70,00	0,00
93204 - BALANÇA SUSPENSA TIPO RELÓGIO "FRAMILY"	Compra	Novo	Ativo	14/09/2010	70,00	0,00
93205 - BALANÇA SUSPENSA TIPO RELÓGIO "FRAMILY"	Compra	Novo	Ativo	14/09/2010	70,00	0,00
93206 - BALANÇA SUSPENSA TIPO RELÓGIO "FRAMILY"	Compra	Novo	Ativo	14/09/2010	70,00	0,00
93207 - BALANÇA SUSPENSA TIPO RELÓGIO "FRAMILY"	Compra	Novo	Ativo	14/09/2010	70,00	0,00
93208 - BALANÇA SUSPENSA TIPO RELÓGIO "FRAMILY"	Compra	Novo	Ativo	14/09/2010	70,00	0,00
93209 - BALANÇA SUSPENSA TIPO RELÓGIO "FRAMILY"	Compra	Novo	Ativo	14/09/2010	70,00	0,00
93210 - BALANÇA SUSPENSA TIPO RELÓGIO "FRAMILY"	Compra	Novo	Ativo	14/09/2010	70,00	0,00
93211 - BALANÇA SUSPENSA TIPO RELÓGIO "FRAMILY"	Compra	Novo	Ativo	14/09/2010	70,00	0,00
93212 - BALANÇA SUSPENSA TIPO RELÓGIO "FRAMILY"	Compra	Novo	Ativo	14/09/2010	70,00	0,00
93213 - BALANÇA SUSPENSA TIPO RELÓGIO "FRAMILY"	Compra	Novo	Ativo	14/09/2010	70,00	0,00
93214 - BALANÇA SUSPENSA TIPO RELÓGIO "FRAMILY"	Compra	Novo	Ativo	14/09/2010	70,00	0,00
93215 - BALANÇA SUSPENSA TIPO RELÓGIO "FRAMILY"	Compra	Novo	Ativo	14/09/2010	70,00	0,00
93216 - BALANÇA SUSPENSA TIPO RELÓGIO "FRAMILY"	Compra	Novo	Ativo	14/09/2010	70,00	0,00
93217 - BALANÇA SUSPENSA TIPO RELÓGIO "FRAMILY"	Compra	Novo	Ativo	14/09/2010	70,00	0,00
93218 - BALANÇA SUSPENSA TIPO RELÓGIO "FRAMILY"	Compra	Novo	Ativo	14/09/2010	70,00	0,00
93219 - BALANÇA SUSPENSA TIPO RELÓGIO "FRAMILY"	Compra	Novo	Ativo	14/09/2010	70,00	0,00
93220 - BALANÇA SUSPENSA TIPO RELÓGIO "FRAMILY"	Compra	Novo	Ativo	14/09/2010	70,00	0,00
93221 - BALANÇA SUSPENSA TIPO RELÓGIO "FRAMILY"	Compra	Novo	Ativo	14/09/2010	70,00	0,00
93222 - BALANÇA SUSPENSA TIPO RELÓGIO "FRAMILY"	Compra	Novo	Ativo	14/09/2010	70,00	0,00
93224 - BALANÇA SUSPENSA TIPO RELÓGIO "FRAMILY"	Compra	Novo	Ativo	14/09/2010	70,00	0,00
93226 - BALANÇA SUSPENSA TIPO RELÓGIO "FRAMILY"	Compra	Novo	Ativo	14/09/2010	70,00	0,00

Órgão / Unid.Orç. / Setor / Grupo / Bens	Tipo Entrada	Estado	Situação	Data	Valor	Valor Depreciado
93227 - BALANÇA SUSPENSA TIPO RELÓGIO "FRAMILY"	Compra	Novo	Ativo	14/09/2010	70,00	0,00
93228 - BALANÇA SUSPENSA TIPO RELÓGIO "FRAMILY"	Compra	Novo	Ativo	14/09/2010	70,00	0,00
93229 - BALANÇA SUSPENSA TIPO RELÓGIO "FRAMILY"	Compra	Novo	Ativo	14/09/2010	70,00	0,00
93230 - BALANÇA SUSPENSA TIPO RELÓGIO "FRAMILY"	Compra	Novo	Ativo	14/09/2010	70,00	0,00
93231 - BALANÇA SUSPENSA TIPO RELÓGIO "FRAMILY"	Compra	Novo	Ativo	14/09/2010	70,00	0,00
93233 - BALANÇA SUSPENSA TIPO RELÓGIO "FRAMILY"	Compra	Novo	Ativo	14/09/2010	70,00	0,00
93234 - BALANÇA SUSPENSA TIPO RELÓGIO "FRAMILY"	Compra	Novo	Ativo	14/09/2010	70,00	0,00
93235 - BALANÇA SUSPENSA TIPO RELÓGIO "FRAMILY"	Compra	Novo	Ativo	14/09/2010	70,00	0,00
93236 - BALANÇA SUSPENSA TIPO RELÓGIO "FRAMILY"	Compra	Novo	Ativo	14/09/2010	70,00	0,00
93237 - BALANÇA SUSPENSA TIPO RELÓGIO "FRAMILY"	Compra	Novo	Ativo	14/09/2010	70,00	0,00
93238 - BALANÇA SUSPENSA TIPO RELÓGIO "FRAMILY"	Compra	Novo	Ativo	14/09/2010	70,00	0,00
93239 - BALANÇA SUSPENSA TIPO RELÓGIO "FRAMILY"	Compra	Novo	Ativo	14/09/2010	70,00	0,00
93240 - BALANÇA SUSPENSA TIPO RELÓGIO "FRAMILY"	Compra	Novo	Ativo	14/09/2010	70,00	0,00
93241 - BALANÇA SUSPENSA TIPO RELÓGIO "FRAMILY"	Compra	Novo	Ativo	14/09/2010	70,00	0,00
93242 - BALANÇA SUSPENSA TIPO RELÓGIO "FRAMILY"	Compra	Novo	Ativo	14/09/2010	70,00	0,00
93243 - BALANÇA SUSPENSA TIPO RELÓGIO "FRAMILY"	Compra	Novo	Ativo	14/09/2010	70,00	0,00
93244 - BALANÇA SUSPENSA TIPO RELÓGIO "FRAMILY"	Compra	Novo	Ativo	14/09/2010	70,00	0,00
93247 - BALANÇA SUSPENSA TIPO RELÓGIO "FRAMILY"	Compra	Novo	Ativo	14/09/2010	70,00	0,00
93249 - BALANÇA SUSPENSA TIPO RELÓGIO "FRAMILY"	Compra	Novo	Ativo	14/09/2010	70,00	0,00
93250 - BALANÇA SUSPENSA TIPO RELÓGIO "FRAMILY"	Compra	Novo	Ativo	14/09/2010	70,00	0,00
93251 - BALANÇA SUSPENSA TIPO RELÓGIO "FRAMILY"	Compra	Novo	Ativo	14/09/2010	70,00	0,00
93252 - BALANÇA SUSPENSA TIPO RELÓGIO "FRAMILY"	Compra	Novo	Ativo	14/09/2010	70,00	0,00
93253 - BALANÇA SUSPENSA TIPO RELÓGIO "FRAMILY"	Compra	Novo	Ativo	14/09/2010	70,00	0,00
93254 - BALANÇA SUSPENSA TIPO RELÓGIO "FRAMILY"	Compra	Novo	Ativo	14/09/2010	70,00	0,00
93255 - BALANÇA SUSPENSA TIPO RELÓGIO "FRAMILY"	Compra	Novo	Ativo	14/09/2010	70,00	0,00
93256 - BALANÇA SUSPENSA TIPO RELÓGIO "FRAMILY"	Compra	Novo	Ativo	14/09/2010	70,00	0,00
93257 - BALANÇA SUSPENSA TIPO RELÓGIO "FRAMILY"	Compra	Novo	Ativo	14/09/2010	70,00	0,00
93258 - BALANÇA SUSPENSA TIPO RELÓGIO "FRAMILY"	Compra	Novo	Ativo	14/09/2010	70,00	0,00
93259 - BALANÇA SUSPENSA TIPO RELÓGIO "FRAMILY"	Compra	Novo	Ativo	14/09/2010	70,00	0,00
93260 - BALANÇA SUSPENSA TIPO RELÓGIO "FRAMILY"	Compra	Novo	Ativo	14/09/2010	70,00	0,00
93261 - BALANÇA SUSPENSA TIPO RELÓGIO "FRAMILY"	Compra	Novo	Ativo	14/09/2010	70,00	0,00
93262 - BALANÇA SUSPENSA TIPO RELÓGIO "FRAMILY"	Compra	Novo	Ativo	14/09/2010	70,00	0,00

Órgão / Unid.Orç. / Setor / Grupo / Bens	Tipo Entrada	Estado	Situação	Data	Valor	Valor Depreciado
93263 - BALANÇA SUSPENSA TIPO RELÓGIO "FRAMILY"	Compra	Novo	Ativo	14/09/2010	70,00	0,00
93264 - BALANÇA SUSPENSA TIPO RELÓGIO "FRAMILY"	Compra	Novo	Ativo	14/09/2010	70,00	0,00
93265 - BALANÇA SUSPENSA TIPO RELÓGIO "FRAMILY"	Compra	Novo	Ativo	14/09/2010	70,00	0,00
93267 - BALANÇA SUSPENSA TIPO RELÓGIO "FRAMILY"	Compra	Novo	Ativo	14/09/2010	70,00	0,00
93268 - BALANÇA SUSPENSA TIPO RELÓGIO "FRAMILY"	Compra	Novo	Ativo	14/09/2010	70,00	0,00
93269 - BALANÇA SUSPENSA TIPO RELÓGIO "FRAMILY"	Compra	Novo	Ativo	14/09/2010	70,00	0,00
93270 - BALANÇA SUSPENSA TIPO RELÓGIO "FRAMILY"	Compra	Novo	Ativo	14/09/2010	70,00	0,00
93271 - BALANÇA SUSPENSA TIPO RELÓGIO "FRAMILY"	Compra	Novo	Ativo	14/09/2010	70,00	0,00
93272 - BALANÇA SUSPENSA TIPO RELÓGIO "FRAMILY"	Compra	Novo	Ativo	14/09/2010	70,00	0,00
93273 - BALANÇA SUSPENSA TIPO RELÓGIO "FRAMILY"	Compra	Novo	Ativo	14/09/2010	70,00	0,00
93274 - BALANÇA SUSPENSA TIPO RELÓGIO "FRAMILY"	Compra	Novo	Ativo	14/09/2010	70,00	0,00
93275 - BALANÇA SUSPENSA TIPO RELÓGIO "FRAMILY"	Compra	Novo	Ativo	14/09/2010	70,00	0,00
93276 - BALANÇA SUSPENSA TIPO RELÓGIO "FRAMILY"	Compra	Novo	Ativo	14/09/2010	70,00	0,00
93277 - BALANÇA SUSPENSA TIPO RELÓGIO "FRAMILY"	Compra	Novo	Ativo	14/09/2010	70,00	0,00
93279 - BALANÇA SUSPENSA TIPO RELÓGIO "FRAMILY"	Compra	Novo	Ativo	14/09/2010	70,00	0,00
93280 - BALANÇA SUSPENSA TIPO RELÓGIO "FRAMILY"	Compra	Novo	Ativo	14/09/2010	70,00	0,00
93281 - BALANÇA SUSPENSA TIPO RELÓGIO "FRAMILY"	Compra	Novo	Ativo	14/09/2010	70,00	0,00
93283 - BALANÇA SUSPENSA TIPO RELÓGIO "FRAMILY"	Compra	Novo	Ativo	14/09/2010	70,00	0,00
93284 - BALANÇA SUSPENSA TIPO RELÓGIO "FRAMILY"	Compra	Novo	Ativo	14/09/2010	70,00	0,00
93285 - BALANÇA SUSPENSA TIPO RELÓGIO "FRAMILY"	Compra	Novo	Ativo	14/09/2010	70,00	0,00
93286 - BALANÇA SUSPENSA TIPO RELÓGIO "FRAMILY"	Compra	Novo	Ativo	14/09/2010	70,00	0,00
93288 - BALANÇA SUSPENSA TIPO RELÓGIO "FRAMILY"	Compra	Novo	Ativo	14/09/2010	70,00	0,00
93289 - BALANÇA SUSPENSA TIPO RELÓGIO "FRAMILY"	Compra	Novo	Ativo	14/09/2010	70,00	0,00
93290 - BALANÇA SUSPENSA TIPO RELÓGIO "FRAMILY"	Compra	Novo	Ativo	14/09/2010	70,00	0,00
93291 - BALANÇA SUSPENSA TIPO RELÓGIO "FRAMILY"	Compra	Novo	Ativo	14/09/2010	70,00	0,00
93292 - BALANÇA SUSPENSA TIPO RELÓGIO "FRAMILY"	Compra	Novo	Ativo	14/09/2010	70,00	0,00
93293 - BALANÇA SUSPENSA TIPO RELÓGIO "FRAMILY"	Compra	Novo	Ativo	14/09/2010	70,00	0,00
93294 - BALANÇA SUSPENSA TIPO RELÓGIO "FRAMILY"	Compra	Novo	Ativo	14/09/2010	70,00	0,00
93295 - BALANÇA SUSPENSA TIPO RELÓGIO "FRAMILY"	Compra	Novo	Ativo	14/09/2010	70,00	0,00
93296 - BALANÇA SUSPENSA TIPO RELÓGIO "FRAMILY"	Compra	Novo	Ativo	14/09/2010	70,00	0,00
93297 - BALANÇA SUSPENSA TIPO RELÓGIO "FRAMILY"	Compra	Novo	Ativo	14/09/2010	70,00	0,00
94366 - APARELHO DE AR CONDICIONADO SPLIT - 12.000 BTU'S "KOMECO"	Compra	Novo	Ativo	05/12/2011	1.175,00	0,00

Órgão / Unid.Orç. / Setor / Grupo / Bens	Tipo Entrada	Estado	Situação	Data	Valor	Valor Depreciado
96828 - AR CONDICIONADO QUENTE E FRIO, TIPO SPLIT - 12.000 BTU'S, MARCA "PHILCO"	Compra	Novo	Ativo	19/12/2016	1.345,00	0,00
5219 - Equipamentos de Processamento de Dados					**90.834,91**	**0,00**
506 - ESTABILIZADOR DE VOLTAGEM 1 KVA	Compra	Novo	Ativo	01/01/2003	55,00	0,00
587 - COMPUTADOR K 6 -2500 MHZ	Compra	Novo	Ativo	01/01/2003	1.611,00	0,00
588 - TECLADO	Compra	Novo	Ativo	01/01/2003	20,00	0,00
589 - MONITOR 14 B	Compra	Novo	Ativo	01/01/2003	340,00	0,00
617 - IMPRESSORA LASER 1200 C 7044 HP	Compra	Novo	Ativo	01/01/2003	2.072,00	0,00
619 - MONITOR 15 550 V	Compra	Novo	Ativo	01/01/2003	410,00	0,00
622 - CONVESOR NOBREAK COM 02 BATERIAS	Compra	Novo	Ativo	01/01/2003	515,00	0,00
623 - MONITOR 14 POLEGADAS	Compra	Novo	Ativo	01/01/2003	285,00	0,00
636 - IMPRESSORA JATO DE TINTA P 2000	Compra	Novo	Ativo	01/01/2003	490,00	0,00
637 - IMPRESSORA JATO DE TINTA P 2000	Compra	Novo	Ativo	01/01/2003	490,00	0,00
641 - ESTABILIZADOR DE VOLTAGEM 01 KVA	Compra	Novo	Ativo	01/01/2003	55,00	0,00
642 - ESTABILIZADOR DE VOLTAGEM 01 KVA	Compra	Novo	Ativo	01/01/2003	55,00	0,00
651 - IMPRESSORA JATO DE TINTA COLOR	Compra	Novo	Ativo	01/01/2003	912,44	0,00
652 - IMPRESSORA JATO DE TINTA COLOR	Compra	Novo	Ativo	01/01/2003	912,44	0,00
653 - IMPRESSORA JATO DE TINTA COLOR	Compra	Novo	Ativo	01/01/2003	912,44	0,00
654 - IMPRESSORA JATO DE TINTA COLOR	Compra	Novo	Ativo	01/01/2003	912,44	0,00
655 - IMPRESSORA JATO DE TINTA COLOR	Compra	Novo	Ativo	01/01/2003	912,44	0,00
656 - IMPRESSORA JATO DE TINTA COLOR	Compra	Novo	Ativo	01/01/2003	912,44	0,00
657 - MICRO COMPUTADOR COM MONITOR E PEREFERICOS	Compra	Novo	Ativo	01/01/2003	2.028,95	0,00
658 - MICRO COMPUTADOR COM MONITOR E PEREFERICOS	Compra	Novo	Ativo	01/01/2003	2.028,95	0,00
659 - MICRO COMPUTADOR COM MONITOR E PEREFERICOS	Compra	Novo	Ativo	01/01/2003	2.028,98	0,00
663 - MICRO COMPUTADOR COM MONITOR E PEREFERICOS	Compra	Novo	Ativo	01/01/2003	2.028,95	0,00
665 - MICRO COMPUTADOR COM MONITOR E PEREFERICOS	Compra	Novo	Ativo	01/01/2003	2.028,95	0,00
667 - MICRO COMPUTADOR COM MONITOR E PEREFERICOS	Compra	Novo	Ativo	01/01/2003	2.028,95	0,00
695 - MICROCOMPUTADOR MODELO LOG PENTIUM IV GGHI NUMERO, DE SERIE 5735, CAIXA DE SOM, MONITOR DE VIDEO 15 POLEGADAS, COLORIDO,	Compra	Novo	Ativo	14/07/2003	3.020,00	0,00
710 - COMPUTADOR COM TECLADO E MONITOR	Compra	Novo	Ativo	01/01/2003	1.320,00	0,00
725 - P/MICRO LOG ATHLON 1.8 N º SERIE 63421 + MONITOR 15 551V N º SERIE AN 154XAW730723	Compra	Novo	Ativo	14/10/2003	2.062,00	0,00
965 - MONITOR DE 14	Compra	Novo	Ativo	01/01/2003	300,00	0,00
966 - COMPUTADOR PENTIUN 2.300	Compra	Novo	Ativo	01/01/2003	1.000,00	0,00
967 - IMPRESSORA	Compra	Novo	Ativo	01/01/2003	350,00	0,00

Órgão / Unid.Orç. / Setor / Grupo / Bens	Tipo Entrada	Estado	Situação	Data	Valor	Valor Depreciado
968 - IMPRESSORA EPSON FX 1170	Compra	Novo	Ativo	01/01/2003	350,00	0,00
969 - COMPUTADOR PENTIUN 133	Compra	Novo	Ativo	01/01/2003	1.100,00	0,00
970 - ESTABILIZADOR RUV 800 S	Compra	Novo	Ativo	01/01/2003	40,00	0,00
971 - ESTABILIZADOR TR 1000	Compra	Novo	Ativo	01/01/2003	60,00	0,00
973 - MONITOR DE 14 ¨	Compra	Novo	Ativo	01/01/2003	300,00	0,00
974 - TECLADO	Compra	Novo	Ativo	01/01/2003	20,00	0,00
975 - TECLADO	Compra	Novo	Ativo	01/01/2003	20,00	0,00
1006 - MONITOR 14 COLOR	Compra	Novo	Ativo	01/01/2003	400,00	0,00
1085 - ESTABILIZADOR DE LOLTAGEM	Compra	Novo	Ativo	01/01/2003	55,00	0,00
1108 - NOBREAK SMS MANG 650 BIU C/ BAT	Compra	Novo	Ativo	01/01/2003	380,00	0,00
1116 - IMPRESSORA MATRICIAL LX 300 80 C 110 VOLTES	Compra	Novo	Ativo	01/01/2003	800,00	0,00
1138 - COMPUTADOR LOG PENTIUM IV 128 MG MEMORIA HD 206 B MAUSE TECLADO MONITOR	Compra	Novo	Ativo	01/01/2003	2.800,00	0,00
1353 - IMPRESSORA MATRICIAL LX 300 80 C 110 NUMERO DE SERIE: CDUM147737 + CABO IMPRESSORA BID REF. - CC304TA1-6	Compra	Novo	Ativo	27/02/2004	1.036,00	0,00
1357 - MONITOR 15 PHILIPS 105559 BEGE UN NUMERO DE SERIE: WE000416301717	Compra	Novo	Ativo	03/06/2004	550,00	0,00
1358 - IMPRESSORA S200X CANON ELGIN NUMERO DE SERIE: 73113415 + CABO USB - A MACHO X B - 1,80 MT NUMERO DE SERIE 66880	Compra	Novo	Ativo	26/05/2004	276,00	0,00
1359 - CONVESOR ESTABILIZADOR REVOL. II URE1. 58 115 V NUMERO DE SERIE 1560300B1597	Compra	Novo	Ativo	26/05/2004	39,00	0,00
1365 - IMPRESSORA S 200 X CANON ELGIN NUMERO DE SERIE. : 46RS200X1000	Compra	Novo	Ativo	16/06/2004	270,00	0,00
1366 - IMPRESSORA S 200 X CANON ELGIN NUMERO DE SERIE. : FBWJO4422	Compra	Novo	Ativo	16/06/2004	270,00	0,00
1367 - IMPRESSORA S 200 X CANON ELGIN NUMERO DE SERIE. : FBR953898	Compra	Novo	Ativo	16/06/2004	270,00	0,00
1393 - CONVESOR ESTABILIZADOR 115 V	Compra	Novo	Ativo	04/11/2004	40,00	0,00
1394 - IMPRESSORA S200X CANON ELGIN NUMERO DE SERIE: 46RS200X1000	Compra	Novo	Ativo	04/11/2004	275,00	0,00
1720 - CPU + PERIFÉRICOS (MONITOR, TECLADO, MOUSE)	Compra	Novo	Ativo	23/10/2005	1.600,00	0,00
1721 - ESTABILIZADOR SENSE SE 1000F GELO E.110-220V	Compra	Novo	Ativo	30/12/2005	180,00	0,00
1943 - CPU INTEL CELERON	Compra	Novo	Ativo	29/12/2006	1.592,00	0,00
1946 - CPU INTEL CELERON	Compra	Novo	Ativo	29/12/2006	1.592,00	0,00
1947 - CPU INTEL CELERON	Compra	Novo	Ativo	29/12/2006	1.592,00	0,00
1948 - CPU INTEL CELERON	Compra	Novo	Ativo	29/12/2006	1.592,00	0,00
1949 - CPU INTEL CELERON	Compra	Novo	Ativo	29/12/2006	1.592,00	0,00
1950 - CPU INTEL CELERON	Compra	Novo	Ativo	29/12/2006	1.592,00	0,00
1951 - CPU INTEL CELERON	Compra	Novo	Ativo	29/12/2006	1.592,00	0,00
1952 - CPU INTEL CELERON	Compra	Novo	Ativo	29/12/2006	1.592,00	0,00

Órgão / Unid.Orç. / Setor / Grupo / Bens	Tipo Entrada	Estado	Situação	Data	Valor	Valor Depreciado
1953 - CPU INTEL PENTIUM	Compra	Novo	Ativo	29/12/2006	1.990,00	0,00
1954 - CPU INTEL PENTIUM	Compra	Novo	Ativo	29/12/2006	1.990,00	0,00
1955 - CPU INTEL PENTIUM	Compra	Novo	Ativo	29/12/2006	1.990,00	0,00
1956 - CPU PENTIUM 4 3	Compra	Novo	Ativo	29/12/2006	2.220,00	0,00
1957 - IMPRESSORA LASER	Compra	Novo	Ativo	29/12/2006	880,00	0,00
1958 - IMPRESSORA LASER	Compra	Novo	Ativo	29/12/2006	880,00	0,00
1959 - IMPRESSORA LASER	Compra	Novo	Ativo	29/12/2006	880,00	0,00
1960 - IMPRESSORA LASER	Compra	Novo	Ativo	29/12/2006	880,00	0,00
1961 - IMPRESSORA HP-DESKJET	Compra	Novo	Ativo	29/12/2006	320,00	0,00
1962 - IMPRESSORA HP-DESKJET	Compra	Novo	Ativo	29/12/2006	320,00	0,00
1963 - IMPRESSORA HP-DESKJET	Compra	Novo	Ativo	29/12/2006	320,00	0,00
1964 - IMPRESSORA HP-DESKJET	Compra	Novo	Ativo	29/12/2006	320,00	0,00
1966 - IMPRESSORA HP-DESKJET	Compra	Novo	Ativo	29/12/2006	320,00	0,00
1967 - IMPRESSORA HP-DESKJET	Compra	Novo	Ativo	29/12/2006	320,00	0,00
1968 - IMPRESSORA HP-DESKJET	Compra	Novo	Ativo	29/12/2006	320,00	0,00
1969 - MONITOR 15 SANSUNG	Compra	Novo	Ativo	29/12/2006	400,00	0,00
1970 - MONITOR 15 SANSUNG	Compra	Novo	Ativo	29/12/2006	400,00	0,00
1972 - MONITOR 15 SANSUNG	Compra	Novo	Ativo	29/12/2006	400,00	0,00
1973 - MONITOR 15 SANSUNG	Compra	Novo	Ativo	29/12/2006	400,00	0,00
1975 - MONITOR 15 SANSUNG	Compra	Novo	Ativo	29/12/2006	400,00	0,00
1976 - MONITOR 15 SANSUNG	Compra	Novo	Ativo	29/12/2006	400,00	0,00
1977 - MONITOR 15 SANSUNG	Compra	Novo	Ativo	29/12/2006	400,00	0,00
1978 - MONITOR 15 SANSUNG	Compra	Novo	Ativo	29/12/2006	400,00	0,00
1979 - MONITOR 15 SANSUNG	Compra	Novo	Ativo	29/12/2006	400,00	0,00
1980 - MONITOR 15 SANSUNG	Compra	Novo	Ativo	29/12/2006	400,00	0,00
1981 - MONITOR 15 SANSUNG	Compra	Novo	Ativo	29/12/2006	400,00	0,00
1982 - MONITOR 15 SANSUNG	Compra	Novo	Ativo	29/12/2006	400,00	0,00
1983 - MONITOR 15 SANSUNG	Compra	Novo	Ativo	29/12/2006	400,00	0,00
1984 - CPU PENTIUM 4 3	Compra	Novo	Ativo	29/12/2006	2.220,00	0,00
1985 - MONITOR SANSUNG 17" 793 BF MARG SYNC MASTER	Compra	Novo	Ativo	29/12/2006	500,00	0,00
1986 - ESTABILIZADOR C L EXXA PERS M 115/115V 300 VA	Compra	Novo	Ativo	29/12/2006	45,00	0,00
1987 - ESTABILIZADOR C L EXXA PERS M 115/115V 300 VA	Compra	Novo	Ativo	29/12/2006	45,00	0,00

Órgão / Unid.Orç. / Setor / Grupo / Bens	Tipo Entrada	Estado	Situação	Data	Valor	Valor Depreciado
1988 - ESTABILIZADOR C L EXXA PERS M 115/115V 300 VA	Compra	Novo	Ativo	29/12/2006	45,00	0,00
1989 - ESTABILIZADOR C L EXXA PERS M 115/115V 300 VA	Compra	Novo	Ativo	29/12/2006	45,00	0,00
1990 - ESTABILIZADOR C L EXXA PERS M 115/115V 300 VA	Compra	Novo	Ativo	29/12/2006	45,00	0,00
1991 - ESTABILIZADOR C L EXXA PERS M 115/115V 300 VA	Compra	Novo	Ativo	29/12/2006	45,00	0,00
1992 - ESTABILIZADOR C L EXXA PERS M 115/115V 300 VA	Compra	Novo	Ativo	29/12/2006	45,00	0,00
1993 - ESTABILIZADOR C L EXXA PERS M 115/115V 300 VA	Compra	Novo	Ativo	29/12/2006	45,00	0,00
1994 - ESTABILIZADOR C L EXXA PERS M 115/115V 300 VA	Compra	Novo	Ativo	29/12/2006	45,00	0,00
1998 - ESTABILIZADOR C L EXXA PERS M 115/115V 300 VA	Compra	Novo	Ativo	29/12/2006	45,00	0,00
1999 - ESTABILIZADOR C L EXXA PERS M 115/115V 300 VA	Compra	Novo	Ativo	29/12/2006	45,00	0,00
2000 - ESTABILIZADOR C L EXXA PERS M 115/115V 300 VA	Compra	Novo	Ativo	29/12/2006	45,00	0,00
2006 - MONITOR 17" SANSUNG 793 DE MARG SYNC MASTER	Compra	Novo	Ativo	29/12/2006	500,00	0,00
2007 - MONITOR 17" SANSUNG 793 DE MARG SYNC MASTER	Compra	Novo	Ativo	29/12/2006	500,00	0,00
2009 - ESTABILIZADORES C E EXXA PERS M 115/115V 300VZ	Compra	Novo	Ativo	29/12/2006	45,00	0,00
3594 - IMPRESSORA	Compra	Novo	Ativo	30/12/2006	1.375,00	0,00
8579 - TABLET COM TECNOLOGIA DE PROCESSADOR QUAD CORE OU MAIS, MEMÓRIA RAM DE 1GB OU MAIS,ANDROID - MARCA MULTILASER M7S PLUS - (Local Físico: SEDE - SETOR - AT. BÁSICA C/ A SRª NAYARA DA SILVA BARBOZA)	Compra	Novo	Ativo	29/01/2020	377,00	0,00
8580 - TABLET COM TECNOLOGIA DE PROCESSADOR QUAD CORE OU MAIS, MEMÓRIA RAM DE 1GB OU MAIS,ANDROID - MARCA MULTILASER M7S PLUS - (Local Físico: SEDE - SETOR - AT. BÁSICA C/ A SRª NAYARA DA SILVA BARBOZA)	Compra	Novo	Ativo	29/01/2020	377,00	0,00
8581 - TABLET COM TECNOLOGIA DE PROCESSADOR QUAD CORE OU MAIS, MEMÓRIA RAM DE 1GB OU MAIS,ANDROID - MARCA MULTILASER M7S PLUS - (Local Físico: SEDE - SETOR - AT. BÁSICA C/ A SRª NAYARA DA SILVA BARBOZA)	Compra	Novo	Ativo	29/01/2020	377,00	0,00
8582 - TABLET COM TECNOLOGIA DE PROCESSADOR QUAD CORE OU MAIS, MEMÓRIA RAM DE 1GB OU MAIS,ANDROID - MARCA MULTILASER M7S PLUS - (Local Físico: SEDE - SETOR - AT. BÁSICA C/A SRª NAYARA DA SILVA BARBOZA)	Compra	Novo	Ativo	29/01/2020	377,00	0,00
8583 - TABLET COM TECNOLOGIA DE PROCESSADOR QUAD CORE OU MAIS, MEMÓRIA RAM DE 1GB OU MAIS,ANDROID - MARCA MULTILASER M7S PLUS - (Local Físico: SEDE - SETOR - AT. BÁSICA C/A SRª NAYARA DA SILVA BARBOZA)	Compra	Novo	Ativo	29/01/2020	377,00	0,00
12069 - MONITOR DE VÍDEO 17 POLEGADAS COLORIDO LG 710 E	Compra	Novo	Ativo	26/10/2007	350,54	0,00
92811 - MONITOR "LG" - LCD 18"	Compra	Novo	Ativo	23/06/2010	430,00	0,00
92922 - SWITCH 24P 10/100/1000 DGS-1024D D-LINK	Compra	Novo	Ativo	28/06/2010	1.195,00	0,00
93029 - MONITOR "LG" - LCD 18"	Compra	Novo	Ativo	23/06/2010	430,00	0,00
95435 - IMPRESSORA "HP" LASER JET PRO- 400, M 401, N PRINT	Compra	Novo	Ativo	17/12/2014	649,00	0,00
96049 - COMPUTADOR POSITIVO CORE 13, 4GB MEM, C/ MOUSE USB E TECLADO USB.	Compra	Novo	Ativo	22/06/2016	1.950,00	0,00
96051 - COMPUTADOR POSITIVO CORE 13, 4GB MEM, C/ MOUSE USB E TECLADO USB.	Compra	Novo	Ativo	22/06/2016	1.950,00	0,00
96066 - MONITOR "POSITIVO" LCD - 18,5 LED	Compra	Novo	Ativo	22/06/2016	400,00	0,00

Órgão / Unid.Orç. / Setor / Grupo / Bens	Tipo Entrada	Estado	Situação	Data	Valor	Valor Depreciado
96068 - MONITOR "POSITIVO" LCD - 18,5 LED	Compra	Novo	Ativo	22/06/2016	400,00	0,00
96077 - MONITOR "POSITIVO" LCD - 18,5 LED	Compra	Novo	Ativo	22/06/2016	400,00	0,00
5221 - Máquinas, Ferramentas e Utensílios de Oficina					**934,76**	**0,00**
37 - ESCADA COM 02 DEGRAUS	Compra	Novo	Ativo	01/01/2003	40,00	0,00
38 - ESCADA COM 02 DEGRAUS	Compra	Novo	Ativo	01/01/2003	40,00	0,00
179 - ESCADA COM 02 DEGRAUS	Compra	Novo	Ativo	01/01/2003	25,82	0,00
285 - ESCADA COM 02 DEGRAUS	Compra	Novo	Ativo	01/01/2003	42,00	0,00
301 - ESCADA COM 02 DEGRAUS	Compra	Novo	Ativo	01/01/2003	30,00	0,00
343 - ESCADA CM 02 DEGRAUS EM AÇ	Compra	Novo	Ativo	01/01/2003	29,12	0,00
368 - ESCADA COM 02 DEGRAUS	Compra	Novo	Ativo	01/01/2003	30,00	0,00
542 - ESCADA COM 02 DEGRAUS	Compra	Novo	Ativo	01/01/2003	30,00	0,00
745 - ESCADA COM 01 DEGRAU	Compra	Novo	Ativo	01/01/2003	30,00	0,00
761 - ESCADA COM 02 DEGRAUS	Compra	Novo	Ativo	01/01/2003	30,00	0,00
824 - ESCADA COM 06 DEGRAUS	Compra	Novo	Ativo	01/01/2003	20,00	0,00
1033 - ESCADA COM 02 DEGRAUS	Compra	Novo	Ativo	01/01/2003	44,33	0,00
1034 - ESCADA COM 02 DEGRAUS	Compra	Novo	Ativo	01/01/2003	44,33	0,00
1035 - ESCADA COM 02 DEGRAUS	Compra	Novo	Ativo	01/01/2003	44,33	0,00
1036 - ESCADA COM 02 DEGRAUS	Compra	Novo	Ativo	01/01/2003	44,33	0,00
1141 - ESCADA COM 02 DEGRAUS	Compra	Novo	Ativo	01/01/2003	44,30	0,00
1142 - ESCADA COM 02 DEGRAUS	Compra	Novo	Ativo	01/01/2003	44,30	0,00
1429 - ESCADA COM 02 DEGRAUS ESMALTADA C/BORRACHA MARCA FAWLER	Compra	Novo	Ativo	30/12/2005	73,30	0,00
1730 - ESCADA COM 02 DEGRAUS ESMALTADA C/BORRACHA MARCA FAWLER	Compra	Novo	Ativo	30/12/2005	73,30	0,00
1777 - ESCADA COM 02 DEGRAUS ESMALTADA C/BORRACHA MARCA FAWLER	Compra	Novo	Ativo	30/12/2005	73,30	0,00
3610 - ESCADA DE MÃO EM ALUMÍNIO C/06 DEGRAUS	Compra	Novo	Ativo	26/06/2007	102,00	0,00
5224 - Mobiliário Em Geral					**34.683,94**	**0,00**
5 - CADEIRA FIXA	Compra	Novo	Ativo	01/01/2003	32,00	0,00
18 - MESA GINECOLOGICA ASSENTO ESTOFADO	Compra	Novo	Ativo	01/01/2003	404,00	0,00
20 - BRACADEIRA COM COLETA E APLICADOR DE INJECAO	Compra	Novo	Ativo	01/01/2003	66,00	0,00
23 - CADEIRA FIXA	Compra	Novo	Ativo	01/01/2003	38,00	0,00
25 - CADEIRA FIXA	Compra	Novo	Ativo	01/01/2003	38,00	0,00
26 - CADEIRA FIXA	Compra	Novo	Ativo	01/01/2003	38,00	0,00
27 - CADEIRA FIXA	Compra	Novo	Ativo	01/01/2003	38,00	0,00

Órgão / Unid.Orç. / Setor / Grupo / Bens	Tipo Entrada	Estado	Situação	Data	Valor	Valor Depreciado
28 - MESA SEM GAVETA PES DUPLOS	Compra	Novo	Ativo	01/01/2003	100,00	0,00
30 - MESA PES DUPLOS	Compra	Novo	Ativo	01/01/2003	100,00	0,00
33 - CADEIRA FIXA	Compra	Novo	Ativo	01/01/2003	38,00	0,00
41 - MESA GINECOLOGIOCA	Compra	Novo	Ativo	01/01/2003	375,00	0,00
50 - MESA EM FORMICA	Compra	Novo	Ativo	01/01/2003	80,00	0,00
60 - CADEIRA DE AÇO	Compra	Novo	Ativo	01/01/2003	41,00	0,00
64 - MESA ECONOMICA 1.20 COM 02 GAVETAS	Compra	Novo	Ativo	01/01/2003	76,00	0,00
68 - CADEIRA FIXA EM CURVIM	Compra	Novo	Ativo	01/01/2003	32,00	0,00
76 - CADEIRA DE AÇO	Compra	Novo	Ativo	01/01/2003	42,00	0,00
91 - MESA ECONOMICA 1.20 MT COM GAVETEIRO	Compra	Novo	Ativo	01/01/2003	121,00	0,00
102 - CADEIRA DE AÇO	Compra	Novo	Ativo	01/01/2003	36,00	0,00
103 - CADEIRA DE AÇO	Compra	Novo	Ativo	01/01/2003	36,00	0,00
104 - CADEIRA DE AÇO	Compra	Novo	Ativo	01/01/2003	36,00	0,00
105 - CADEIRA DE AÇO	Compra	Novo	Ativo	01/01/2003	36,00	0,00
110 - MESA DE AÇO 0.60 X 0.60 X 0.40	Compra	Novo	Ativo	01/01/2003	44,00	0,00
116 - MESA AUXILIAR COM 02 GAVETAS	Compra	Novo	Ativo	01/01/2003	168,00	0,00
119 - CADEIRA GIRATORIA C/ MOL SECRE VENIL	Compra	Novo	Ativo	01/01/2003	65,00	0,00
124 - MESA ECONOMICA 140 1513 MF	Compra	Novo	Ativo	01/01/2003	120,00	0,00
128 - MESA SECRETARIA PES DUPLOS	Compra	Novo	Ativo	01/01/2003	96,00	0,00
130 - CADEIRA FIXA	Compra	Novo	Ativo	01/01/2003	20,00	0,00
135 - VENTILADOR 30 CM DE MESA	Compra	Novo	Ativo	01/01/2003	33,00	0,00
174 - CADEIRA DE AÇO	Compra	Novo	Ativo	01/01/2003	36,00	0,00
186 - CADEIRA GIRATORIA COM MOVEL EM VENIL	Compra	Novo	Ativo	01/01/2003	55,00	0,00
190 - CADEIRA GIRATORIA COM MOL VENIL	Compra	Inservível	Ativo	01/01/2003	65,00	0,00
194 - MESA ECONOMICA 140 1513 BC	Compra	Novo	Ativo	01/01/2003	98,00	0,00
203 - CADEIRA GIRATORIA COM RODIZIOS	Compra	Inservível	Ativo	01/01/2003	50,00	0,00
206 - CADEIRA DE AÇO	Compra	Novo	Ativo	01/01/2003	55,00	0,00
207 - MESA EM AÇO COM 02 GAVETAS	Compra	Novo	Ativo	01/01/2003	60,00	0,00
208 - CADEIRA GIRATORIA COM RODIZIOS EM TECIDO	Compra	Novo	Ativo	01/01/2003	50,00	0,00
212 - CADEIRA FIXA EM CURVIM	Compra	Novo	Ativo	01/01/2003	25,00	0,00
213 - CADEIRA FIXA EM CURVIM	Compra	Novo	Ativo	01/01/2003	25,00	0,00
214 - CADEIRA FIXA EM CURVIM	Compra	Novo	Ativo	01/01/2003	25,00	0,00

Órgão / Unid.Orç. / Setor / Grupo / Bens	Tipo Entrada	Estado	Situação	Data	Valor	Valor Depreciado
216 - CADEIRA FIXA EM CURVIM	Compra	Novo	Ativo	01/01/2003	25,00	0,00
217 - MESA EM AÇO COM 02 GAVETAS	Compra	Novo	Ativo	01/01/2003	60,00	0,00
221 - MESA EM MADEIRA COM 03 GAVETAS	Compra	Inservível	Ativo	01/01/2003	60,00	0,00
222 - MESA EM MADEIRA COM 03 GAVETAS	Compra	Inservível	Ativo	01/01/2003	60,00	0,00
229 - CADEIRA FIXA ACHOCHOADA	Compra	Novo	Ativo	01/01/2003	25,00	0,00
232 - CADEIRA FIXA	Compra	Novo	Ativo	01/01/2003	32,00	0,00
241 - CADEIRA FIXA	Compra	Novo	Ativo	01/01/2003	22,00	0,00
246 - MESA ESPERA 02 GAVETAS 1.20 MT	Compra	Novo	Ativo	01/01/2003	127,00	0,00
255 - MESA EM AÇO 0.45 X 0.40 MT]	Compra	Novo	Ativo	01/01/2003	40,00	0,00
270 - MESA EM AÇO COM 01 GAVETA	Compra	Novo	Ativo	01/01/2003	40,00	0,00
271 - CADEIRA EM CURVIM	Compra	Novo	Ativo	01/01/2003	25,00	0,00
272 - CADEIRA EM CURVIM	Compra	Novo	Ativo	01/01/2003	25,00	0,00
273 - CADEIRA EM CURVIM	Compra	Inservível	Ativo	01/01/2003	25,00	0,00
274 - MESA SEM GAVETA PES DUPLOS	Compra	Novo	Ativo	01/01/2003	80,00	0,00
293 - MESA GINECOLOGICA ASSENTO ESTOFADO	Compra	Novo	Ativo	01/01/2003	486,00	0,00
304 - CADEIRA FIXA	Compra	Novo	Ativo	01/01/2003	20,00	0,00
315 - CADEIRA FIXA	Compra	Novo	Ativo	01/01/2003	32,00	0,00
319 - KME 140 MESA COM 02 GAVETAS	Compra	Novo	Ativo	01/01/2003	155,00	0,00
323 - CADEIRA FIXA	Compra	Novo	Ativo	01/01/2003	32,00	0,00
325 - MESA SEM GAVETA PES DUPLOS	Compra	Novo	Ativo	01/01/2003	80,00	0,00
327 - MESA DE AÇO 0.70 X 0.45 MT	Compra	Novo	Ativo	01/01/2003	50,00	0,00
328 - CADEIRA FIXA	Compra	Novo	Ativo	01/01/2003	38,00	0,00
337 - VENTILADOR DE MESA OU PAREDE, 03 VELOCIDADES, DIAMETRO APROXIMADAMENTE 30 CM, 110 V	Compra	Novo	Ativo	09/05/2003	50,00	0,00
339 - MESA EM MADEIRA COM 02 GAVETAS	Compra	Novo	Ativo	01/01/2003	127,00	0,00
340 - MESA EM MADEIRA COM 02 GAVETAS	Compra	Inservível	Ativo	01/01/2003	127,00	0,00
342 - CADEIRA COM RODIZIS EM CURVIM	Compra	Novo	Ativo	01/01/2003	55,00	0,00
347 - CADEIRA FIXA	Compra	Novo	Ativo	01/01/2003	20,00	0,00
382 - MESA EM AÇO COM 03 GAVETAS	Compra	Novo	Ativo	01/01/2003	130,00	0,00
385 - MESA DE AÇO 0.40 X 0.40 MT	Compra	Novo	Ativo	01/01/2003	40,00	0,00
390 - CADEIRA FIXA	Compra	Novo	Ativo	01/01/2003	32,00	0,00
391 - CADEIRA FIXA	Compra	Novo	Ativo	01/01/2003	38,00	0,00
395 - MESA EM MADEIRA COM 02 GAVETAS	Compra	Novo	Ativo	01/01/2003	80,00	0,00

Órgão / Unid.Orç. / Setor / Grupo / Bens	Tipo Entrada	Estado	Situação	Data	Valor	Valor Depreciado
397 - CADEIRA DE AÇO	Compra	Novo	Ativo	01/01/2003	55,00	0,00
405 - CADEIRA DE AÇO	Compra	Inservível	Ativo	01/01/2003	55,00	0,00
420 - CADEIRA FIXA	Compra	Novo	Ativo	01/01/2003	32,00	0,00
424 - CADEIRA DE AÇO	Compra	Novo	Ativo	01/01/2003	55,00	0,00
427 - MESA DE AÇO 0.70 X 0.45 MT	Compra	Novo	Ativo	01/01/2003	40,00	0,00
433 - MESA DE AÇO PARA EXAME EXAME CLINICO	Compra	Novo	Ativo	01/01/2003	150,00	0,00
434 - MESA DE AÇO PARA EXAME CAMA HOSPITALAR	Compra	Novo	Ativo	01/01/2003	150,00	0,00
453 - CADEIRA GIRATORIA COM MOL ANT VINIL	Compra	Novo	Ativo	01/01/2003	67,00	0,00
457 - MESA ECONOMICA 1,40 MT COM GAVETEIRO	Compra	Novo	Ativo	01/01/2003	125,00	0,00
471 - CADEIRA FIXA	Compra	Novo	Ativo	01/01/2003	38,00	0,00
472 - CADEIRA FIXA	Compra	Novo	Ativo	01/01/2003	38,00	0,00
494 - CADEIRA GIRATORIA COM RODIZIOS	Compra	Novo	Ativo	01/01/2003	84,00	0,00
498 - CADEIRA COM ENCOSTO	Compra	Novo	Ativo	01/01/2003	50,00	0,00
499 - CADEIRA COM ENCOSTO	Compra	Novo	Ativo	01/01/2003	50,00	0,00
500 - MESA PARA SALA DE REUNIÃO COM 04 LUGARES	Compra	Novo	Ativo	01/01/2003	159,00	0,00
505 - CADEIRA GIRATORIA	Compra	Novo	Ativo	01/01/2003	90,00	0,00
512 - CADEIRA FIXA	Compra	Novo	Ativo	01/01/2003	38,00	0,00
544 - CADEIRA GIRATORIA COM MOL VINIL	Compra	Novo	Ativo	01/01/2003	50,00	0,00
566 - MESA PARA MICRO COMPUTADOR 03 G	Compra	Novo	Ativo	01/01/2003	90,00	0,00
573 - CADEIRA SECRETARIA FORMATO G 01	Compra	Novo	Ativo	01/01/2003	45,80	0,00
574 - CADEIRA SECRETARIA FORMATO G 01	Compra	Novo	Ativo	01/01/2003	45,80	0,00
575 - CADEIRA SECRETARIA FORMATO G 01	Compra	Novo	Ativo	01/01/2003	45,80	0,00
576 - CADEIRA SECRETARIA FORMATO G 01	Compra	Novo	Ativo	01/01/2003	45,80	0,00
580 - CADEIRA SECRETARIA FORMATO G 01	Compra	Novo	Ativo	01/01/2003	45,80	0,00
582 - CADEIRA SECRETARIA FORMATO G 01	Compra	Novo	Ativo	01/01/2003	45,80	0,00
600 - CADEIRA EM VENIL	Compra	Novo	Ativo	01/01/2003	31,00	0,00
609 - CADEIRA FIXA	Compra	Novo	Ativo	01/01/2003	32,00	0,00
611 - MESA SEM GAVETA PES DUPLOS	Compra	Novo	Ativo	01/01/2003	80,00	0,00
627 - CADEIRA GIRATORIA COM RODIZIOS	Compra	Novo	Ativo	01/01/2003	84,00	0,00
631 - CADEIRA COM ENCOSTO	Compra	Novo	Ativo	01/01/2003	50,00	0,00
632 - CADEIRA COM ENCOSTO	Compra	Novo	Ativo	01/01/2003	50,00	0,00
633 - MESA SEM GAVETA	Compra	Novo	Ativo	01/01/2003	80,00	0,00

Órgão / Unid.Orç. / Setor / Grupo / Bens	Tipo Entrada	Estado	Situação	Data	Valor	Valor Depreciado
644 - MESA SEM GAVETA PES DUPLOS	Compra	Novo	Ativo	01/01/2003	100,00	0,00
647 - CADEIRA FIXA	Compra	Novo	Ativo	01/01/2003	38,00	0,00
650 - CADEIRA FIXA	Compra	Novo	Ativo	01/01/2003	38,00	0,00
669 - MESA SEM GAVETA PES DUPLOS	Compra	Novo	Ativo	01/01/2003	100,00	0,00
675 - MESA SEM GAVETA	Compra	Novo	Ativo	01/01/2003	100,00	0,00
678 - MESA PARA MICRO COMPUTADOR	Compra	Novo	Ativo	01/01/2003	261,90	0,00
711 - MESA PARA COMPUTADOR	Compra	Novo	Ativo	01/01/2003	80,00	0,00
715 - CADEIRA DE ACO	Compra	Novo	Ativo	01/01/2003	55,00	0,00
716 - MESA SECRETARIA COM 02 GAVETAS 1,20 X 0,68	Compra	Novo	Ativo	01/01/2003	100,00	0,00
717 - CADEIRA GIRATORIA COM RODIZIOS	Compra	Novo	Ativo	01/01/2003	50,00	0,00
723 - MESA EXECUTIVO 1,70 X 0,75 COM 06 GAVETAS	Compra	Novo	Ativo	01/01/2003	150,00	0,00
724 - CADEIRA EM TECIDO SIMPLES	Compra	Novo	Ativo	01/01/2003	35,00	0,00
731 - CADEIRA COM RODIZIOS E BRACO	Compra	Novo	Ativo	01/01/2003	55,00	0,00
733 - MESA PARA MAQUINA DE ESCREVER COM RODIZIOS	Compra	Novo	Ativo	01/01/2003	30,00	0,00
752 - CADEIRA EM TECIDO	Compra	Novo	Ativo	01/01/2003	30,00	0,00
756 - CADEIRA DE ACO	Compra	Novo	Ativo	01/01/2003	55,00	0,00
757 - CADEIRA EM TECIDO COM RODIZIOS	Compra	Novo	Ativo	01/01/2003	50,00	0,00
763 - MESA SECRETARIA COM 02 GAVETAS	Compra	Novo	Ativo	01/01/2003	100,00	0,00
764 - CADEIRA EM TECIDO COM RODIZIOS	Compra	Novo	Ativo	01/01/2003	50,00	0,00
770 - MESA SECRETARIA COM 02 GAVETAS	Compra	Novo	Ativo	01/01/2003	100,00	0,00
778 - MESA SECRETARIA COM 02 GAVETAS	Compra	Novo	Ativo	01/01/2003	100,00	0,00
783 - CADEIRA EM TECIDO COM RODIZIOS	Compra	Novo	Ativo	01/01/2003	50,00	0,00
784 - MESA SECRETARIA COM 02 GAVETAS	Compra	Novo	Ativo	01/01/2003	100,00	0,00
789 - CADEIRA EM TECIDO COM RODIZIOS	Compra	Novo	Ativo	01/01/2003	50,00	0,00
790 - MESA SECRETARIA COM 02 GAVETAS	Compra	Novo	Ativo	01/01/2003	100,00	0,00
793 - MESA SECRETARIA COM 02 GAVETAS	Compra	Inservível	Ativo	01/01/2003	100,00	0,00
799 - CADEIRA EM TECIDO COM RODIZIOS	Compra	Novo	Ativo	01/01/2003	50,00	0,00
805 - CADEIRA EM TECIDO COM RODIZIOS	Compra	Novo	Ativo	01/01/2003	50,00	0,00
817 - CADEIRA GIRATORIA FIXA	Compra	Novo	Ativo	01/01/2003	45,00	0,00
818 - CADEIRA GIRATORIA FIXA	Compra	Novo	Ativo	01/01/2003	45,00	0,00
832 - CADEIRA	Compra	Novo	Ativo	01/01/2003	0,01	0,00
838 - CADEIRA ODONTOLOGICA COMPLETA	Compra	Novo	Ativo	01/01/2003	5.375,69	0,00

Órgão / Unid.Orç. / Setor / Grupo / Bens	Tipo Entrada	Estado	Situação	Data	Valor	Valor Depreciado
860 - CADEIRA DE AÇO	Compra	Novo	Ativo	01/01/2003	55,00	0,00
867 - MESA EM MADEIRA COM 02 GAVETAS	Compra	Novo	Ativo	01/01/2003	55,00	0,00
869 - CADEIRA FIXA EM TECIDO	Compra	Novo	Ativo	01/01/2003	30,00	0,00
875 - CADEIRA EM AÇO	Compra	Novo	Ativo	01/01/2003	55,00	0,00
876 - CADEIRA EM TECIDO FIXA	Compra	Novo	Ativo	01/01/2003	30,00	0,00
877 - CADEIRA EM TECIDO COM RODIZIO	Compra	Novo	Ativo	01/01/2003	40,00	0,00
878 - MESA EM MADEIRA	Compra	Novo	Ativo	01/01/2003	40,00	0,00
880 - CADEIRA EM TECIDO COM RODIZIO	Compra	Novo	Ativo	01/01/2003	40,00	0,00
881 - MESA PARA MICRO COMPUTADOR	Compra	Novo	Ativo	01/01/2003	80,00	0,00
883 - MESA EM MADEIRA COM 03 GAVETAS	Compra	Novo	Ativo	01/01/2003	55,00	0,00
885 - MESA EM MADEIRA COM 03 GAVETAS	Compra	Novo	Ativo	01/01/2003	60,00	0,00
886 - CADEIRA EM TECIDO COM RODIZIOS	Compra	Novo	Ativo	01/01/2003	40,00	0,00
887 - CADEIRA FIXA	Compra	Novo	Ativo	01/01/2003	20,00	0,00
896 - CADEIRA FIXA EM TECIDO	Compra	Inservível	Ativo	01/01/2003	30,00	0,00
904 - CADEIRA FIXA	Compra	Novo	Ativo	01/01/2003	10,00	0,00
910 - MESA EM MADEIRA CM 02 GAVETAS	Compra	Novo	Ativo	01/01/2003	55,00	0,00
911 - CADEIRA FIXA EM CURVIM	Compra	Novo	Ativo	01/01/2003	15,00	0,00
914 - CADEIRA FIXA EM CURVIM	Compra	Novo	Ativo	01/01/2003	15,00	0,00
915 - CADEIRA FIXA EM CURVIM	Compra	Novo	Ativo	01/01/2003	15,00	0,00
919 - CADEIRA FIXA EM TECIDO	Compra	Inservível	Ativo	01/01/2003	30,00	0,00
921 - CADEIRA FIXA EM CURVIM	Compra	Inservível	Ativo	01/01/2003	15,00	0,00
926 - CADEIRA EM TECIDO EM RODIZIOS	Compra	Novo	Ativo	01/01/2003	40,00	0,00
928 - CADEIRA FIXA EM TECIDO	Compra	Novo	Ativo	01/01/2003	20,00	0,00
930 - MESA EM AÇO COM 01 GAVETA	Compra	Novo	Ativo	01/01/2003	40,00	0,00
932 - CADEIRA FIXA EM CURVIM	Compra	Novo	Ativo	01/01/2003	15,00	0,00
935 - CADEIRA FIXA	Compra	Novo	Ativo	01/01/2003	15,00	0,00
945 - CADEIRA EM CURVIM COM RODIZIOS	Compra	Novo	Ativo	01/01/2003	35,00	0,00
947 - CADEIRA EM AÇO	Compra	Novo	Ativo	01/01/2003	55,00	0,00
948 - CADEIRA FIXA EM TECIDO	Compra	Inservível	Ativo	01/01/2003	15,00	0,00
951 - MESA EM MADEIRA COM 02 GAVETAS	Compra	Novo	Ativo	01/01/2003	55,00	0,00
952 - CADEIRA EM TECIDO COM RODIZIOS	Compra	Novo	Ativo	01/01/2003	40,00	0,00
958 - CADEIRA EM TECIDO COM RODIZIO	Compra	Novo	Ativo	01/01/2003	40,00	0,00

Órgão / Unid.Orç. / Setor / Grupo / Bens	Tipo Entrada	Estado	Situação	Data	Valor	Valor Depreciado
959 - CADEIRA EM AÇO	Compra	Novo	Ativo	01/01/2003	40,00	0,00
960 - CADEIRA DE AÇO	Compra	Novo	Ativo	01/01/2003	55,00	0,00
993 - CADEIRA COM RODIZIOS EM CUEVIM	Compra	Novo	Ativo	01/01/2003	45,00	0,00
997 - MESA EM AÇO COM 02 GAVETAS	Compra	Novo	Ativo	01/01/2003	60,00	0,00
998 - CADEIRA GIRATORIA COM RODIZIOS	Compra	Novo	Ativo	01/01/2003	25,00	0,00
999 - CADEIRA EM MADEIRA	Compra	Inservível	Ativo	01/01/2003	20,00	0,00
1001 - CADEIRA EM MADEIRA	Compra	Inservível	Ativo	01/01/2003	20,00	0,00
1016 - MESA SEM GAVETA PES DUPLOS	Compra	Novo	Ativo	01/01/2003	80,00	0,00
1017 - MESA SEM GAVETA PES DUPLOS	Compra	Novo	Ativo	01/01/2003	80,00	0,00
1018 - CADEIRA FIXA	Compra	Novo	Ativo	01/01/2003	32,00	0,00
1028 - CADEIRA FIXA	Compra	Novo	Ativo	01/01/2003	32,00	0,00
1031 - CADEIRA FIXA	Compra	Novo	Ativo	01/01/2003	32,00	0,00
1041 - CADEIRA FIXA	Compra	Novo	Ativo	01/01/2003	35,00	0,00
1043 - CADEIRA FIXA	Compra	Novo	Ativo	01/01/2003	35,00	0,00
1047 - CADEIRA FIXA	Compra	Novo	Ativo	01/01/2003	35,00	0,00
1049 - CADEIRA FIXA	Compra	Novo	Ativo	01/01/2003	35,00	0,00
1051 - CADEIRA FIXA	Compra	Novo	Ativo	01/01/2003	35,00	0,00
1054 - CADEIRA FIXA	Compra	Novo	Ativo	01/01/2003	35,00	0,00
1057 - CADEIRA FIXA	Compra	Novo	Ativo	01/01/2003	35,00	0,00
1064 - CADEIRA FIXA	Compra	Novo	Ativo	01/01/2003	35,00	0,00
1065 - CADEIRA FIXA	Compra	Novo	Ativo	01/01/2003	35,00	0,00
1070 - CADEIRA FIXA	Compra	Novo	Ativo	01/01/2003	35,00	0,00
1075 - CADEIRA FIXA	Compra	Novo	Ativo	01/01/2003	35,00	0,00
1078 - CADEIRA FIXA	Compra	Novo	Ativo	01/01/2003	35,00	0,00
1079 - CADEIRA FIXA	Compra	Inservível	Ativo	01/01/2003	35,00	0,00
1081 - CADEIRA FIXA	Compra	Novo	Ativo	01/01/2003	35,00	0,00
1082 - CADEIRA FIXA	Compra	Novo	Ativo	01/01/2003	35,00	0,00
1083 - CADEIRA FIXA	Compra	Novo	Ativo	01/01/2003	35,00	0,00
1084 - CADEIRA GIRATORIA C/ MOL ANAT	Compra	Novo	Ativo	01/01/2003	67,00	0,00
1091 - MESA SEM GAVETA - PES DUPLOS	Compra	Novo	Ativo	01/01/2003	95,00	0,00
1095 - CADEIRA GIRATORIA COM RODIZIOS	Compra	Novo	Ativo	01/01/2003	71,00	0,00
1096 - CADEIRA GIRATORIA COM RODIZIOS	Compra	Novo	Ativo	01/01/2003	71,00	0,00

Órgão / Unid.Orç. / Setor / Grupo / Bens	Tipo Entrada	Estado	Situação	Data	Valor	Valor Depreciado
1098 - CADEIRA GIRATORIA COM RODIZIOS	Compra	Novo	Ativo	01/01/2003	71,00	0,00
1100 - CADEIRA GIRATORIA COM RODIZIOS	Compra	Novo	Ativo	01/01/2003	71,00	0,00
1101 - MESA EM FORMICA PARA IMPRESSORA	Compra	Novo	Ativo	01/01/2003	136,19	0,00
1102 - MESA PARA MICROCOMPUTADOR	Compra	Novo	Ativo	01/01/2003	261,90	0,00
1107 - CADEIRA DE RODAS SIMPLES	Compra	Novo	Ativo	01/01/2003	109,00	0,00
1117 - ESTANTE DE AÇO COM DIVISORIAS	Compra	Novo	Ativo	01/01/2003	36,00	0,00
1118 - ESTANTE DE AÇO COM DIVISORIAS	Compra	Novo	Ativo	01/01/2003	36,00	0,00
1119 - ESTANTE DE AÇO COM DIVISORIAS	Compra	Novo	Ativo	01/01/2003	36,00	0,00
1132 - MESA AUX COM RODIZIOS 40 X 60	Compra	Novo	Ativo	01/01/2003	121,00	0,00
1134 - MESA MAYO ESMALTADA COM BANDEJA INOX	Compra	Novo	Ativo	01/01/2003	186,50	0,00
1135 - MESA PARA COMPUTADOR E IMPRESSORA	Compra	Novo	Ativo	01/01/2003	125,00	0,00
1148 - CADEIRA DE RODAS SIMPLES	Compra	Inservível	Ativo	01/01/2003	155,00	0,00
1189 - CADEIRA GIRATORIA COM RODIZIOS	Compra	Novo	Ativo	01/01/2003	60,00	0,00
1228 - CADEIRA FIXA	Compra	Inservível	Ativo	01/01/2003	39,00	0,00
1229 - CADEIRA FIXA	Compra	Inservível	Ativo	01/01/2003	39,00	0,00
1230 - CADEIRA FIXA	Compra	Inservível	Ativo	01/01/2003	39,00	0,00
1231 - CADEIRA FIXA	Compra	Novo	Ativo	01/01/2003	39,00	0,00
1233 - CADEIRA FIXA	Compra	Novo	Ativo	01/01/2003	39,00	0,00
1235 - CADEIRA FIXA	Compra	Inservível	Ativo	01/01/2003	39,00	0,00
1236 - CADEIRA FIXA	Compra	Novo	Ativo	01/01/2003	39,00	0,00
1239 - CADEIRA FIXA	Compra	Novo	Ativo	01/01/2003	39,00	0,00
1241 - CADEIRA FIXA	Compra	Inservível	Ativo	01/01/2003	39,00	0,00
1242 - CADEIRA FIXA	Compra	Novo	Ativo	01/01/2003	39,00	0,00
1243 - CADEIRA FIXA	Compra	Novo	Ativo	01/01/2003	39,00	0,00
1244 - CADEIRA FIXA	Compra	Novo	Ativo	01/01/2003	39,00	0,00
1247 - CADEIRA FIXA	Compra	Novo	Ativo	01/01/2003	39,00	0,00
1288 - CADEIRA FIXA	Compra	Inservível	Ativo	01/01/2003	35,00	0,00
1289 - CADEIRA FIXA	Compra	Inservível	Ativo	01/01/2003	35,00	0,00
1295 - CADEIRA SECRETARIA GIRATORIA 330 AZUL 5006	Compra	Inservível	Ativo	01/04/2003	142,00	0,00
1297 - CADEIRA SECRETARIA GIRATORIA 302 PRETA 7006	Compra	Novo	Ativo	01/04/2003	119,50	0,00
1298 - CADEIRA SECRETARIA GIRATORIA 302 PRETA 7006	Compra	Novo	Ativo	01/04/2003	119,50	0,00
1303 - MOTOROCADEIRA PORTATIL, (CORTADOR DE GRAMA) 500,110V.	Compra	Novo	Ativo	06/02/2004	138,00	0,00

Órgão / Unid.Orç. / Setor / Grupo / Bens	Tipo Entrada	Estado	Situação	Data	Valor	Valor Depreciado
1305 - MESA PARA COMPUTADOR	Compra	Novo	Ativo	24/01/2004	125,00	0,00
1421 - CADEIRA DE RODAS MOD. 1009 NYLON MARCA JAGUARIBE	Compra	Novo	Ativo	30/12/2005	266,70	0,00
1422 - CADEIRA DE RODAS MOD. 1009 NYLON MARCA JAGUARIBE	Compra	Novo	Ativo	30/12/2005	266,70	0,00
1541 - CADEIRA DE RODAS MOD. 1009 NYLON MARCA JAGUARIBE	Compra	Novo	Ativo	30/12/2005	266,70	0,00
1608 - CADEIRA FIXA C/BRAÇO ESPUMADA EM TECIDO MARCA RUNAPEI	Compra	Novo	Ativo	30/12/2005	69,00	0,00
1668 - CADEIRA GIRATÓRIA S/ BRAÇOS, MARCA MARTINUCCI	Compra	Novo	Ativo	30/12/2005	198,00	0,00
1670 - CADEIRA GIRATÓRIA S/ BRAÇOS, MARCA MARTINUCCI	Compra	Novo	Ativo	30/12/2005	198,00	0,00
1683 - CADEIRA GIRATÓRIA S/ BRAÇOS, MARCA MARTINUCCI	Compra	Novo	Ativo	30/12/2005	198,00	0,00
1722 - CADEIRA FIXA C/BRAÇO ESPUMADA EM TECIDO MARCA RUNAPEI	Compra	Novo	Ativo	30/12/2005	69,00	0,00
1723 - CADEIRA GIRATÓRIA S/ BRAÇOS, MARCA MARTINUCCI	Compra	Novo	Ativo	30/12/2005	198,00	0,00
1729 - CADEIRA GIRATÓRIA S/ BRAÇOS, MARCA MARTINUCCI	Compra	Novo	Ativo	30/12/2005	198,00	0,00
1737 - CADEIRA FIXA C/BRAÇO ESPUMADA EM TECIDO MARCA RUNAPEI	Compra	Novo	Ativo	30/12/2005	69,00	0,00
1756 - MESA GINOCOLÓGICA FIXA ESTOFADA MARCA FAWLER	Compra	Novo	Ativo	30/12/2005	626,70	0,00
1757 - CADEIRA GIRATÓRIA S/ BRAÇOS, MARCA MARTINUCCI	Compra	Novo	Ativo	30/12/2005	198,00	0,00
1764 - CADEIRA GIRATÓRIA S/ BRAÇOS, MARCA MARTINUCCI	Compra	Novo	Ativo	30/12/2005	198,00	0,00
1765 - CADEIRA GIRATÓRIA S/ BRAÇOS, MARCA MARTINUCCI	Compra	Novo	Ativo	30/12/2005	198,00	0,00
1780 - CADEIRA FIXA C/BRAÇO ESPUMADA EM TECIDO MARCA RUNAPEI	Compra	Novo	Ativo	30/12/2005	69,00	0,00
1791 - CADEIRA FIXA C/BRAÇO ESPUMADA EM TECIDO MARCA RUNAPEI	Compra	Novo	Ativo	30/12/2005	69,00	0,00
1794 - CADEIRA FIXA C/BRAÇO ESPUMADA EM TECIDO MARCA RUNAPEI	Compra	Novo	Ativo	30/12/2005	69,00	0,00
1796 - CADEIRA FIXA C/BRAÇO ESPUMADA EM TECIDO MARCA RUNAPEI	Compra	Novo	Ativo	30/12/2005	69,00	0,00
1798 - CADEIRA FIXA C/BRAÇO ESPUMADA EM TECIDO MARCA RUNAPEI	Compra	Novo	Ativo	30/12/2005	69,00	0,00
1820 - CADEIRA GIRATÓRIA S/ BRAÇOS, MARCA MARTINUCCI	Compra	Novo	Ativo	30/12/2005	198,00	0,00
1826 - CADEIRA GIRATÓRIA S/ BRAÇOS, MARCA MARTINUCCI	Compra	Novo	Ativo	30/12/2005	198,00	0,00
1829 - CADEIRA GIRATÓRIA S/ BRAÇOS, MARCA MARTINUCCI	Compra	Novo	Ativo	30/12/2005	198,00	0,00
1922 - MESA ANG. QUADRADA 900M A-66 AÇO N	Compra	Novo	Ativo	29/12/2006	930,00	0,00
1923 - CADEIRAS AÇO NOBRE PRATIC B-20	Compra	Novo	Ativo	29/12/2006	80,00	0,00
1925 - MESA CANTO DECORE MCA-MDF 2VOL M	Compra	Novo	Ativo	29/12/2006	290,00	0,00
1932 - MESA PARA COMPUTADOR 3060 MARFIM	Compra	Novo	Ativo	29/12/2006	310,00	0,00
1933 - POLTRONA DECORATIVA MOD10 2L	Compra	Novo	Ativo	29/12/2006	290,00	0,00
1936 - CADEIRAS AÇO NOBRE PRATIC B-20	Compra	Novo	Ativo	29/12/2006	80,00	0,00
1937 - CADEIRAS AÇO NOBRE PRATIC B-20	Compra	Novo	Ativo	29/12/2006	80,00	0,00
1938 - CADEIRAS AÇO NOBRE PRATIC B-20	Compra	Novo	Ativo	29/12/2006	80,00	0,00

Órgão / Unid.Orç. / Setor / Grupo / Bens	Tipo Entrada	Estado	Situação	Data	Valor	Valor Depreciado
12059 - CADEIRA INJETADA TIPO SECRETÁRIA VERDE	Compra	Novo	Ativo	26/10/2007	68,60	0,00
12211 - CADEIRA INJETADA TIPO SECRETÁRIA VERDE	Compra	Novo	Ativo	26/10/2007	68,60	0,00
12213 - CADEIRA INJETADA TIPO SECRETÁRIA VERDE	Compra	Novo	Ativo	26/10/2007	68,60	0,00
12216 - CADEIRA CAIXA ALTA INJETADA MOVELAR	Compra	Novo	Ativo	26/10/2007	529,20	0,00
12459 - CADEIRA GIRATÓRIA, FIXA TPO. CAIXA, COURVIN PRETO INJETADA	Compra	Novo	Ativo	04/12/2008	541,00	0,00
12461 - CADEIRA GIRATÓRIA, FIXA, TIPO CAIXA, EM COURVIN PRETO, INJETADA	Compra	Novo	Ativo	04/12/2008	541,00	0,00
12491 - CADEIRA FIXA SEM BRAÇO "COURVIM PRETO"	Compra	Novo	Ativo	04/12/2008	160,00	0,00
12492 - CADEIRA FIXA SEM BRAÇO "COURVIM PRETO"	Compra	Novo	Ativo	04/12/2008	160,00	0,00
12493 - CADEIRA FIXA SEM BRAÇO "COURVIM PRETO"	Compra	Novo	Ativo	04/12/2008	160,00	0,00
12494 - CADEIRA FIXA SEM BRAÇO "COURVIM PRETO"	Compra	Novo	Ativo	04/12/2008	160,00	0,00
12496 - CADEIRA FIXA SEM BRAÇO "COURVIM PRETO"	Compra	Novo	Ativo	04/12/2008	160,00	0,00
12500 - CADEIRA FIXA SEM BRAÇO "COURVIM PRETO"	Compra	Novo	Ativo	04/12/2008	160,00	0,00
12502 - MESA EM FORMICA P/ COPA COM 06 CADEIRAS, MED. 1,20 X 1,00	Compra	Novo	Ativo	04/12/2008	540,00	0,00
12547 - CADEIRA DIGITADOR, GIRATÓRIA COM BRAÇO "COURVIM PRETO"	Compra	Novo	Ativo	04/12/2008	395,00	0,00
12563 - MESA ESCRIVANINHA EM AÇO COM 03 GAVETAS, COR BRANCA, MED. 1,30 X 0,75	Compra	Novo	Ativo	04/12/2008	596,00	0,00
12564 - MESA ESCRIVANINHA EM AÇO COM 03 GAVETAS, COR BRANCA, MED. 1,30 X 0,75	Compra	Novo	Ativo	04/12/2008	596,00	0,00
12565 - MESA ESCRIVANINHA EM AÇO COM 03 GAVETAS, COR BRANCA, MED. 1,30 X 0,75	Compra	Novo	Ativo	04/12/2008	596,00	0,00
12566 - MESA ESCRIVANINHA EM AÇO COM 03 GAVETAS, COR BRANCA, MED.1,30 X 0,75	Compra	Novo	Ativo	04/12/2008	596,00	0,00
92816 - MESA SECRETÁRIA EM "L", MED. 1,60 X 0,70 X 0,74M E 0,90 X 0,70 X 0,70 COM 03 GAVETAS, MARCA VALOX	Compra	Novo	Ativo	28/06/2010	388,95	0,00
92817 - MESA SECRETÁRIA EM "L", MED. 1,60 X 0,70 X 0,74M E 0,90 X 0,70 X 0,70 COM 03 GAVETAS, MARCA VALOX	Compra	Novo	Ativo	28/06/2010	388,95	0,00
92818 - MESA SECRETÁRIA EM "L", MED. 1,60 X 0,70 X 0,74M E 0,90 X 0,70 X 0,70 COM 03 GAVETAS, MARCA VALOX	Compra	Novo	Ativo	28/06/2010	388,95	0,00
95066 - CADEIRA GIRATÓRIA C/ BRAÇOS E RODIZIOS	Compra	Novo	Ativo	01/07/2014	149,90	0,00
95067 - CADEIRA GIRATÓRIA C/ BRAÇOS E RODIZIOS	Compra	Novo	Ativo	01/07/2014	149,90	0,00
95118 - CADEIRA FIXA	Compra	Novo	Ativo	01/07/2014	139,50	0,00
95252 - CADEIRA GIRATORIA SEM BRAÇOS C/ ESTOFADO NO ASSENTO E ENCOSTO "VIANFLEX"	Compra	Novo	Ativo	21/07/2014	103,50	0,00
95253 - CADEIRA GIRATORIA SEM BRAÇOS C/ ESTOFADO NO ASSENTO E ENCOSTO "VIANFLEX"	Compra	Novo	Ativo	21/07/2014	103,50	0,00
95877 - CADEIRA GIRATÓRIA ESTOFADA SEM BRAÇOS C/ RODIZIOS, EM AÇO, PINTURA EPOXI - "MARTIFLEX"	Compra	Novo	Ativo	24/05/2016	110,00	0,00
95888 - CADEIRA GIRATÓRIA ESTOFADA SEM BRAÇOS C/ RODIZIOS, EM AÇO, PINTURA EPOXI - "MARTIFLEX"	Compra	Novo	Ativo	24/05/2016	110,00	0,00
95889 - CADEIRA GIRATÓRIA ESTOFADA SEM BRAÇOS C/ RODIZIOS, EM AÇO, PINTURA EPOXI - "MARTIFLEX"	Compra	Novo	Ativo	24/05/2016	110,00	0,00
96382 - CADEIRA GIRATORIA SEM BRAÇO, MARCA "VIANFLEX'	Compra	Novo	Ativo	06/07/2016	110,00	0,00
5243 - Bens Informática					**2.930,00**	**0,00**

Órgão / Unid.Orç. / Setor / Grupo / Bens	Tipo Entrada	Estado	Situação	Data	Valor	Valor Depreciado
8621 - MICROCOMPUTADOR DESKTOP (COMPLETO) MARCA/MODELO: BRAZIL PC HOME/OFFICE - MICROBPCHO I5 CORE I5 7400/4GB DDR4 - CONF DESC CONJUGADO COM MONITOR "ACER" - 19,5" - (Local Físico: SEDE - SETOR ATENÇÃO BÁSICA)	Compra	Novo	Ativo	18/02/2020	2.930,00	0,00
5299 - Outros Materiais Permanentes					**1.129.431,39**	**0,00**
7 - BALANCA PESA BABY	Compra	Novo	Ativo	01/01/2003	100,00	0,00
15 - BANCO DE MADEIRA PARA SALA DE ESPERA COM 05 LUGARES	Compra	Novo	Ativo	01/01/2003	10,00	0,00
17 - BANCO DE MADEIRA PARA SALA DE ESPERA	Compra	Novo	Ativo	01/01/2003	80,00	0,00
31 - ARQUIVO DE AÇO COM04 GAVETAS	Compra	Novo	Ativo	01/01/2003	203,00	0,00
40 - ESTUFA PARA ESTERILIZAÇÃO N º 02	Compra	Novo	Ativo	01/01/2003	550,00	0,00
42 - ARMARIO VITRINE COM 01 PORTA	Compra	Novo	Ativo	01/01/2003	280,00	0,00
44 - BIOMBO TRIPLO COM LONA	Compra	Novo	Ativo	01/01/2003	143,00	0,00
47 - BANCO PARA SALA DE ESPERA	Compra	Novo	Ativo	01/01/2003	80,00	0,00
48 - NEBOLIZADOR PORTATIL	Compra	Novo	Ativo	01/01/2003	70,00	0,00
49 - ESTANTE DE ACO COM 04 PRATILEIRAS	Compra	Novo	Ativo	01/01/2003	40,00	0,00
51 - SUPORTE PARA SORO FIXO	Compra	Novo	Ativo	01/01/2003	42,00	0,00
52 - ESTANTE DE ACO COM 06 PRATILEIRAS	Compra	Novo	Ativo	01/01/2003	40,00	0,00
54 - ESTANTE DE AÇO COM 06 PRATILEIRAS	Compra	Novo	Ativo	01/01/2003	45,00	0,00
70 - NEBOLIZADOR 01 SAIDA	Compra	Novo	Ativo	01/01/2003	50,00	0,00
73 - ARQUIVO COM 04 GAVETAS	Compra	Novo	Ativo	01/01/2003	203,00	0,00
74 - BANCO PARA SALA DE ESPERA	Compra	Novo	Ativo	01/01/2003	50,00	0,00
83 - ESCADINHA COM 02 DEGRAUS EM AÇO	Compra	Novo	Ativo	01/01/2003	29,00	0,00
96 - NEBOLIZADOR 01 SAIDA	Compra	Novo	Ativo	01/01/2003	58,00	0,00
99 - BALANÇA PESA ADULTO PARA 150 KG	Compra	Novo	Ativo	01/01/2003	310,00	0,00
100 - REFLETOR PARABOLICO	Compra	Novo	Ativo	01/01/2003	88,00	0,00
101 - ESTANTE DE AÇO COM 06 PRATILEIRAS	Compra	Inservível	Ativo	01/01/2003	40,00	0,00
106 - DIVAN PARA EXCAME CLINICO	Compra	Novo	Ativo	01/01/2003	99,00	0,00
122 - ARMARIO ESPECIAL COM 04 GAVETAS	Compra	Novo	Ativo	01/01/2003	230,00	0,00
127 - NEBOLIZADOR 01 SAIDA	Compra	Novo	Ativo	01/01/2003	93,00	0,00
132 - DIVAN PARA EXAME CLINICO	Compra	Novo	Ativo	01/01/2003	115,00	0,00
133 - NEBOLIZADOR 01 SAIDA	Compra	Novo	Ativo	01/01/2003	58,00	0,00
137 - ARQUIVO DE AÇO COM 04 GAVETAS	Compra	Novo	Ativo	01/01/2003	203,00	0,00
138 - BANCO PARA SALA DE ESPERA	Compra	Novo	Ativo	01/01/2003	50,00	0,00
155 - BANCO DE MADEIRA 25 CM X 2.00 MT	Compra	Inservível	Ativo	01/01/2003	50,00	0,00

Órgão / Unid.Orç. / Setor / Grupo / Bens	Tipo Entrada	Estado	Situação	Data	Valor	Valor Depreciado
156 - BANCO DE MADEIRA 25 CM X 2.00 MT	Compra	Inservível	Ativo	01/01/2003	50,00	0,00
161 - NEBOLIZADOR 01 SAIDA	Compra	Novo	Ativo	01/01/2003	58,00	0,00
162 - ESTUFA PARA ESTERILIZAÇÃO	Compra	Novo	Ativo	01/01/2003	356,00	0,00
163 - BALANÇA PESA ADULTO PARA 150 KG	Compra	Novo	Ativo	01/01/2003	310,00	0,00
164 - BALANÇA PESA BABY 16 KG	Compra	Novo	Ativo	01/01/2003	198,00	0,00
165 - CARRO PARA CURATIVO	Compra	Novo	Ativo	01/01/2003	138,00	0,00
166 - NEBOLIZADOR 01 SAIDA	Compra	Novo	Ativo	01/01/2003	50,00	0,00
177 - DIVAN PARA EXAME CLINICO	Compra	Novo	Ativo	01/01/2003	99,45	0,00
181 - NEBLIZADOR 01 SAIDA	Compra	Novo	Ativo	01/01/2003	53,00	0,00
196 - REFLETOR PARABOLICO (FOCA)	Compra	Novo	Ativo	01/01/2003	87,70	0,00
197 - NEBOLIZADOR PORTATIL 01 SAIDA	Compra	Novo	Ativo	01/01/2003	73,70	0,00
204 - ESCADINHA COM 02 DEGRAUS	Compra	Novo	Ativo	01/01/2003	30,00	0,00
209 - NEBOLIZADOR 01 SAIDA	Compra	Novo	Ativo	01/01/2003	50,00	0,00
210 - BANCO PARA SALA DE ESPERA EM MADEIRA 2.00 X 4,00 MT	Compra	Inservível	Ativo	01/01/2003	50,00	0,00
215 - NEBOLIZADOR 01 SAIDA	Compra	Novo	Ativo	01/01/2003	50,00	0,00
218 - DIVAN PARA EXAME GINECOLOGICO	Compra	Novo	Ativo	01/01/2003	150,00	0,00
220 - DIVAN PARA EXAME CLINICO	Compra	Novo	Ativo	01/01/2003	100,00	0,00
227 - ARQUIVO DE AÇO COM 04 GAVETAS	Compra	Novo	Ativo	01/01/2003	100,00	0,00
228 - BIREAUX EM MADEIRA 02 GAVETAS	Compra	Novo	Ativo	01/01/2003	100,00	0,00
235 - NEBOLIZADOR PORTATIL 01 SAIDA	Compra	Novo	Ativo	01/01/2003	73,70	0,00
238 - ESTANTE DE AÇO	Compra	Novo	Ativo	01/01/2003	25,00	0,00
239 - DIVAN PARA EXAME CLINICO	Compra	Novo	Ativo	01/01/2003	123,00	0,00
247 - DIVAN PARA EXAME CLINICO	Compra	Novo	Ativo	01/01/2003	100,00	0,00
248 - ESCADINHA COM 02 DEGRAUS	Compra	Novo	Ativo	01/01/2003	30,00	0,00
249 - REFRIJERADOR 01 PORTA DE 280 LITROS	Compra	Novo	Ativo	01/01/2003	300,00	0,00
254 - ESTUFA MODELO 315 SE	Compra	Novo	Ativo	01/01/2003	300,00	0,00
258 - BALANÇA PESA BABY	Compra	Novo	Ativo	01/01/2003	150,00	0,00
260 - BIREAUX EM AÇO COM 03 GAVETAS	Compra	Novo	Ativo	01/01/2003	120,00	0,00
263 - NEBOLIZADOR 01 SAIDA	Compra	Novo	Ativo	01/01/2003	50,00	0,00
284 - ARQUIVO EM AÇO COM 04 GAVETAS	Compra	Novo	Ativo	01/01/2003	203,00	0,00
286 - REFLETOR PARABOLICO	Compra	Novo	Ativo	01/01/2003	99,00	0,00
290 - BIOMBO TRIPLO COM LONA	Compra	Novo	Ativo	01/01/2003	143,00	0,00

Órgão / Unid.Orç. / Setor / Grupo / Bens	Tipo Entrada	Estado	Situação	Data	Valor	Valor Depreciado
292 - DIVAN PARA EXAME CLINICO	Compra	Inservível	Ativo	01/01/2003	136,25	0,00
294 - BANCO PARA SALA DE ESPERA COM 05 LUGARES	Compra	Novo	Ativo	01/01/2003	50,00	0,00
295 - BANCO PARA SALA DE ESPERA	Compra	Novo	Ativo	01/01/2003	40,00	0,00
296 - NEBOLIZADOR 01 SAIDA	Compra	Novo	Ativo	01/01/2003	69,74	0,00
298 - ESTANTE DE AÇO COM 06 PRATILEIRAS	Compra	Novo	Ativo	01/01/2003	40,00	0,00
300 - DIVAN PARA EXAME CLINICO	Compra	Novo	Ativo	01/01/2003	100,00	0,00
308 - ARQUIVO COM 04 GAVETAS	Compra	Novo	Ativo	01/01/2003	203,00	0,00
309 - BANCO PARA SALA DE ESPERA	Compra	Novo	Ativo	01/01/2003	50,00	0,00
311 - ESTANTE DE AÇO COM 06 PRATILEIRAS	Compra	Novo	Ativo	01/01/2003	40,00	0,00
320 - FOCO CIRURGICO	Compra	Novo	Ativo	01/01/2003	87,00	0,00
326 - CARRO PARA CURATIVO EM AÇO CM RODIZIOS	Compra	Novo	Ativo	01/01/2003	150,00	0,00
335 - BANCO PARA SALA DE ESPERA COM 05 LUGARES	Compra	Novo	Ativo	01/01/2003	50,00	0,00
344 - DIVAN PARA EXAME CLINIC	Compra	Novo	Ativo	01/01/2003	123,00	0,00
346 - BANC PARA SALA DE ESPERA	Compra	Novo	Ativo	01/01/2003	44,00	0,00
352 - FICHARIO TAMPA DE ACRILICO	Compra	Novo	Ativo	01/01/2003	45,00	0,00
353 - ESTANTE DE AÇOCOM 06 PRATILEIRAS	Compra	Novo	Ativo	01/01/2003	52,00	0,00
354 - BALANÇA PESA BABY 16 KG	Compra	Novo	Ativo	01/01/2003	150,00	0,00
355 - BALANÇA PESA ADULTO 150 KG	Compra	Novo	Ativo	01/01/2003	200,00	0,00
356 - NEBOLIZADOR 01 SAIDA	Compra	Novo	Ativo	01/01/2003	50,00	0,00
357 - FOCO CIRURGICO	Compra	Novo	Ativo	01/01/2003	87,00	0,00
364 - ARQUIVO DE AÇO COM 04 GAVETAS	Compra	Novo	Ativo	01/01/2003	203,00	0,00
365 - ESTANTE DE AÇO COM 03 PRATILEIRAS	Compra	Novo	Ativo	01/01/2003	35,00	0,00
366 - ESTANTE DE AÇ COM 06 PRATILEIRAS	Compra	Novo	Ativo	01/01/2003	35,00	0,00
367 - NEBLIZADOR 01 SAIDA	Compra	Novo	Ativo	01/01/2003	93,00	0,00
369 - DIVAN PARA EXAME CLINICO	Compra	Novo	Ativo	01/01/2003	100,00	0,00
373 - SUPORTE PARA SORO	Compra	Novo	Ativo	01/01/2003	40,00	0,00
374 - ESCADINHA COM 02 DEGRAUS	Compra	Novo	Ativo	01/01/2003	30,00	0,00
378 - BALANÇA PESA BABY 16 KG	Compra	Novo	Ativo	01/01/2003	150,00	0,00
384 - ARQUIVO DE AÇO COM 06 GAVETAS	Compra	Novo	Ativo	01/01/2003	100,00	0,00
387 - NEBOLIZADOR	Compra	Novo	Ativo	01/01/2003	58,00	0,00
393 - ESTANTE DE AÇO COM 06 PRATILEIRAS	Compra	Novo	Ativo	01/01/2003	40,00	0,00
394 - ESTANTE DE AÇO COM 06 PRATILEIRAS	Compra	Novo	Ativo	01/01/2003	40,00	0,00

Órgão / Unid.Orç. / Setor / Grupo / Bens	Tipo Entrada	Estado	Situação	Data	Valor	Valor Depreciado
401 - BANCO EM MADEIRA 0.46 X 1,70 MT	Compra	Novo	Ativo	01/01/2003	50,00	0,00
402 - DIVAN PARA EXAME CLINICO	Compra	Novo	Ativo	01/01/2003	100,00	0,00
404 - ESTANTE DE AÇO COM 06 PRATILEIRAS	Compra	Novo	Ativo	01/01/2003	35,00	0,00
409 - ESTUFA	Compra	Novo	Ativo	01/01/2003	250,00	0,00
412 - NEBOLIZADOR 01 SAIDA	Compra	Novo	Ativo	01/01/2003	58,00	0,00
413 - NEBOLIZADOR 01 SAIDA	Compra	Novo	Ativo	01/01/2003	50,00	0,00
414 - ARQUIVO COM 04 GAVETAS	Compra	Novo	Ativo	01/01/2003	203,00	0,00
415 - NEBOLIZADOR 01 SAIDA	Compra	Inservível	Ativo	01/01/2003	69,74	0,00
430 - BALANÇA ADULTO	Compra	Novo	Ativo	01/01/2003	200,00	0,00
431 - BALANÇA PESA BABY	Compra	Novo	Ativo	01/01/2003	150,00	0,00
439 - NEBOLIZADOR 01 SAIDA	Compra	Novo	Ativo	01/01/2003	73,70	0,00
445 - DIVAN PARA EXAME CLINICO	Compra	Novo	Ativo	01/01/2003	108,00	0,00
448 - ESCADINHA COM 02 DEGRAUS EM AÇO	Compra	Novo	Ativo	01/01/2003	29,00	0,00
449 - ESCADINHA COM 02 DEGRAUS EM AÇO	Compra	Novo	Ativo	01/01/2003	29,00	0,00
450 - BALANÇA PESA BABY	Compra	Novo	Ativo	01/01/2003	198,00	0,00
461 - NEBOLIZADOR 01 SAIDA	Compra	Novo	Ativo	01/01/2003	58,00	0,00
473 - CONVESOR ESR URE 1000 - M - CR	Compra	Novo	Ativo	01/01/2003	40,00	0,00
475 - TRANSFORMADOR 500 W	Compra	Novo	Ativo	01/01/2003	30,00	0,00
477 - CONVESOR EST. URE. 1000 S - 115 VOLTES	Compra	Novo	Ativo	01/01/2003	45,00	0,00
479 - ESCADINHA COM 02 DEGRAUS	Compra	Novo	Ativo	01/01/2003	35,00	0,00
481 - ESPECTROFOMETRO ANALYSER 800 DIGITAL	Compra	Novo	Ativo	01/01/2003	3.400,00	0,00
486 - ESTUFA PARA ESTERILIZAÇÃO	Compra	Novo	Ativo	01/01/2003	368,00	0,00
487 - ESTUFA PARA ESTERILIZAÇÃO	Compra	Novo	Ativo	01/01/2003	368,00	0,00
489 - ULTR LUX	Compra	Novo	Ativo	01/01/2003	578,01	0,00
491 - MOCHO MECANICO	Compra	Novo	Ativo	01/01/2003	190,38	0,00
492 - ALMAGAMADOR	Compra	Novo	Ativo	01/01/2003	476,00	0,00
502 - BUREAUX COM GAVETA	Compra	Novo	Ativo	01/01/2003	286,00	0,00
507 - POTRONA PARA COLETA / HEMOD H M 2054	Compra	Novo	Ativo	01/01/2003	550,00	0,00
508 - LEITORA - EQUIPADA COM 04 FILTROS	Compra	Novo	Ativo	01/01/2003	14.780,00	0,00
510 - LAVADOURA AUTOMATICA DE MICROPLACAS	Compra	Novo	Ativo	01/01/2003	11.070,00	0,00
511 - BANHO MARIA SOROLOGICO 49 TUBOS	Compra	Novo	Ativo	01/01/2003	609,00	0,00
523 - BOMBA 1.0 CV	Compra	Novo	Ativo	13/03/2003	307,60	0,00

Órgão / Unid.Orç. / Setor / Grupo / Bens	Tipo Entrada	Estado	Situação	Data	Valor	Valor Depreciado
524 - BOMBA 1.0 CV SUBMERSA	Compra	Novo	Ativo	13/03/2003	1.100,00	0,00
526 - BEBEDOURO VERTICAL	Compra	Novo	Ativo	09/05/2003	330,00	0,00
527 - TELEFONE	Compra	Novo	Ativo	09/05/2003	39,00	0,00
528 - TELEFONE	Compra	Novo	Ativo	09/05/2003	39,00	0,00
529 - TELEFONE	Compra	Novo	Ativo	09/05/2003	39,00	0,00
530 - TELEFONE	Compra	Novo	Ativo	09/05/2003	39,00	0,00
531 - TELEFONE	Compra	Novo	Ativo	09/05/2003	39,00	0,00
532 - TELEFONE	Compra	Novo	Ativo	09/05/2003	39,00	0,00
537 - APARELHO DE PRESSÃO COM RODIZIOS	Compra	Novo	Ativo	01/01/2003	188,00	0,00
550 - BANCO PARA SALA DE ESPERA	Compra	Novo	Ativo	01/01/2003	50,00	0,00
551 - ARQUIVO DE AÇO ESPECIAL - 04 C	Compra	Novo	Ativo	01/01/2003	180,00	0,00
552 - ARQUIVO DE AÇO ESPECIAL - 04 C	Compra	Novo	Ativo	01/01/2003	180,00	0,00
553 - ARQUIVO DE AÇO ESPECIAL - 04 C	Compra	Novo	Ativo	01/01/2003	180,00	0,00
554 - ARQUIVO DE AÇO ESPECIAL - 04 C	Compra	Novo	Ativo	01/01/2003	180,00	0,00
558 - SOFA FIXO 03 LUGARES VINIL	Compra	Novo	Ativo	01/01/2003	135,00	0,00
560 - ARMARIO ESPECIAL COM 02 PORTA	Compra	Novo	Ativo	01/01/2003	266,00	0,00
561 - TELEFONE PADRÃO COM CHAVE	Compra	Novo	Ativo	01/01/2003	30,00	0,00
562 - TELEFONE PADRÃO COM CHAVE	Compra	Novo	Ativo	01/01/2003	30,00	0,00
563 - TELEFONE PADRÃO COM CHAVE	Compra	Novo	Ativo	01/01/2003	30,00	0,00
567 - PALIO YOUNG 4 PORTAS	Compra	Novo	Ativo	01/01/2003	13.000,00	0,00
568 - FIAT MILLE SMART 2 PORTAS	Compra	Novo	Ativo	01/01/2003	8.500,00	0,00
569 - FIAT MILLE SMART 2 PORTAS	Compra	Novo	Ativo	01/01/2003	8.500,00	0,00
570 - FIAT MILLE SMART 2 PORTAS	Compra	Novo	Ativo	01/01/2003	8.500,00	0,00
571 - FIAT MILLE SMART 2 PORTAS	Compra	Novo	Ativo	01/01/2003	8.500,00	0,00
572 - COPIADORA 5416	Compra	Novo	Ativo	01/01/2003	5.686,71	0,00
583 - TENDA DE SOL BRANCA 3 X 3 METROS	Compra	Inservível	Ativo	01/01/2003	99,00	0,00
584 - TENDA DE SOL BRANCA 3 X 3 METROS	Compra	Inservível	Ativo	01/01/2003	99,00	0,00
585 - TENDA DE SOL BRANCA 3 X 3 METROS	Compra	Inservível	Ativo	01/01/2003	99,00	0,00
586 - TENDA DE SOL BRANCA 3 X 3 METROS	Compra	Inservível	Ativo	01/01/2003	99,00	0,00
593 - FIAT UNO MILLE SMART 2 P	Compra	Novo	Ativo	01/01/2003	9.000,00	0,00
594 - FIAT UNO MILLE SMART 2 P	Compra	Novo	Ativo	01/01/2003	9.000,00	0,00
613 - PALIO WE 1.3 16 V	Compra	Novo	Ativo	01/01/2003	10.855,30	0,00

Órgão / Unid.Orç. / Setor / Grupo / Bens	Tipo Entrada	Estado	Situação	Data	Valor	Valor Depreciado
615 - FURADEIRA IMPACTO	Compra	Novo	Ativo	01/01/2003	70,00	0,00
616 - GUILHTINA SIMPLES 14	Compra	Novo	Ativo	01/01/2003	126,50	0,00
618 - P/ MODELO LOG PENTIUM III GRZ	Compra	Novo	Ativo	01/01/2003	2.040,00	0,00
620 - P/M MODELO LOG MD DURON 750 MHZ	Compra	Novo	Ativo	01/01/2003	1.190,00	0,00
621 - SCANNER OPTICO PRO	Compra	Inservível	Ativo	01/01/2003	183,00	0,00
624 - PALIO YOUNG 4 P	Compra	Novo	Ativo	01/01/2003	15.000,00	0,00
625 - CAIXA ACUSTICA AMPLIFICADA	Compra	Novo	Ativo	01/01/2003	260,00	0,00
629 - BUREAUX COM GAVETA	Compra	Novo	Ativo	01/01/2003	286,00	0,00
634 - SCANER 9600 DTI S 550 TCE	Compra	Novo	Ativo	01/01/2003	270,00	0,00
635 - SCANER 9600 DTI S 550 TCE	Compra	Novo	Ativo	01/01/2003	270,00	0,00
638 - MICRO PENTIUM COM PLACA DE FAX MODEM	Compra	Novo	Ativo	01/01/2003	2.567,00	0,00
639 - MICRO PENTIUM COM PLACA DE FAX MODEM	Compra	Novo	Ativo	01/01/2003	2.567,00	0,00
640 - MICRO PENTIUM COM PLACA DE FAX MODEM	Compra	Novo	Ativo	01/01/2003	2.567,00	0,00
643 - UNIDADE PORTATIL DE OXIGENIO	Compra	Novo	Ativo	01/01/2003	410,00	0,00
674 - FIORINO IE AMBULÄNCIA	Compra	Novo	Ativo	01/01/2003	22.000,00	0,00
676 - ARQUIVO COM 04 GAVETAS	Compra	Novo	Ativo	01/01/2003	430,00	0,00
677 - ARQUIVO COM 04 GAVETAS	Compra	Novo	Ativo	01/01/2003	430,00	0,00
680 - ARQUIVO EM ACO COM 04 GAVETAS	Compra	Novo	Ativo	01/01/2003	430,00	0,00
684 - FILMADORA N V - RZ 315 BR	Compra	Novo	Ativo	01/01/2003	999,00	0,00
685 - FIORINO I E AMBULANCIA	Compra	Novo	Ativo	01/01/2003	23.000,00	0,00
691 - TELEFONE	Compra	Novo	Ativo	09/05/2003	39,00	0,00
692 - TELEFONE	Compra	Novo	Ativo	09/05/2003	39,00	0,00
694 - TELEFONE	Compra	Novo	Ativo	09/05/2003	39,00	0,00
696 - TELEFONE SEM FIO KOSI TELECAR	Compra	Novo	Ativo	16/06/2003	280,00	0,00
697 - CENTRAL INTELBRAS 4 X 12 RAMAIS	Compra	Novo	Ativo	16/06/2003	700,00	0,00
698 - ESTANTE DE ACO COM 06 PRATILEIRAS	Compra	Novo	Ativo	01/01/2003	35,00	0,00
699 - ESTANTE DE ACO COM 06 PRATILEIRAS	Compra	Novo	Ativo	01/01/2003	35,00	0,00
703 - ESTANTE DE ACO COM 06 PRATILEIRAS	Compra	Novo	Ativo	01/01/2003	35,00	0,00
704 - ESTANTE DE ACO COM 06 PRATILEIRAS	Compra	Novo	Ativo	01/01/2003	35,00	0,00
707 - ESTRADO DE MADEIRA 2,60 X 0,80 MT	Compra	Novo	Ativo	01/01/2003	40,00	0,00
708 - ESTRADO DE MADEIRA 3,50 X 0,80 MT	Compra	Novo	Ativo	01/01/2003	50,00	0,00
709 - ESTRADO DE MADEIRA 3,50 X 0,80 MT	Compra	Novo	Ativo	01/01/2003	50,00	0,00

Órgão / Unid.Orç. / Setor / Grupo / Bens	Tipo Entrada	Estado	Situação	Data	Valor	Valor Depreciado
712 - FICHARIO COM TAMPA EM ACRILICO	Compra	Novo	Ativo	01/01/2003	20,00	0,00
730 - BICICLETA BARRA CIRCULAR VERMELHA ARO 26	Compra	Novo	Ativo	23/10/2003	225,00	0,00
739 - ESTUFA PARA ESTERILIZACAO MOD FIC 03	Compra	Novo	Ativo	01/01/2003	300,00	0,00
741 - APARELHO PARA NEBOLIZACAO 01 SAIDA	Compra	Novo	Ativo	01/01/2003	50,00	0,00
742 - APARELHO PARA NEBOLIZACAO 01 SIDA	Compra	Novo	Ativo	01/01/2003	50,00	0,00
744 - DIVAN PARA EXAME CLINICO	Compra	Novo	Ativo	01/01/2003	100,00	0,00
750 - BALANCA ADULTO	Compra	Novo	Ativo	01/01/2003	210,00	0,00
753 - NEBOLIZADOR PORTATIL 01 SAIDA	Compra	Novo	Ativo	01/01/2003	50,00	0,00
755 - ARQUIVO DE ACO COM 04 GAVETAS	Compra	Novo	Ativo	01/01/2003	100,00	0,00
759 - DIVAN PARA EXAME CLINICO	Compra	Novo	Ativo	01/01/2003	100,00	0,00
780 - ESCADINHA COM 02 DEGRAUS	Compra	Novo	Ativo	01/01/2003	30,00	0,00
791 - LIQUIDIFICADOR	Compra	Novo	Ativo	01/01/2003	30,00	0,00
795 - ESTANTE DE ACO COM 06 PRATILEIRAS	Compra	Novo	Ativo	01/01/2003	35,00	0,00
796 - DIVAN PARA EXAME GINECOLOGICO	Compra	Novo	Ativo	01/01/2003	150,00	0,00
797 - ESCADINHA COM 02 DEGRAUS	Compra	Novo	Ativo	01/01/2003	30,00	0,00
801 - BIOMBO 02 FACES	Compra	Novo	Ativo	01/01/2003	60,00	0,00
803 - ARQUIVO EM MADEIRA COM 04 GAVETAS	Compra	Novo	Ativo	01/01/2003	100,00	0,00
806 - BANCO DE MADEIRA 0,45 X 3,00 MT	Compra	Novo	Ativo	01/01/2003	50,00	0,00
808 - BANCO DE MADEIRA 0,45 X 3,00 MT	Compra	Novo	Ativo	01/01/2003	50,00	0,00
809 - BANCO DE MADEIRA 0,45 X 3,00 MT	Compra	Novo	Ativo	01/01/2003	50,00	0,00
810 - BANCO DE MADEIRA 0,45 X 3,00 MT	Compra	Novo	Ativo	01/01/2003	50,00	0,00
811 - BANCO DE MADEIRA COM ENCOSTO 0,43 X2,70 MT	Compra	Novo	Ativo	01/01/2003	70,00	0,00
812 - BANCO DE MADEIRA COM ENCOSTO 0,43 X 2,70 MT	Compra	Novo	Ativo	01/01/2003	70,00	0,00
813 - BANCO DE MADEIRA COM ENCOSTO 0,43 X 2,70 MT	Compra	Novo	Ativo	01/01/2003	70,00	0,00
814 - BANCO DE MADEIRA 0,44 X 2,00 MT	Compra	Novo	Ativo	01/01/2003	40,00	0,00
815 - BANCO EM MADEIRA 0,44 X 2,00 MT	Compra	Novo	Ativo	01/01/2003	40,00	0,00
816 - BANCO DE MADEIRA 0,44 X 2,00 MT	Compra	Novo	Ativo	01/01/2003	40,00	0,00
819 - ARQUIVO DE AÇO COM 04 GAVETAS	Compra	Novo	Ativo	01/01/2003	100,00	0,00
820 - ARMÁRIO DE AÇO COM 02 PORTAS	Compra	Novo	Ativo	01/01/2003	100,00	0,00
822 - BEBEDOURO	Compra	Novo	Ativo	01/01/2003	120,00	0,00
823 - ESCADINHA COM 02 DEGRAUS	Compra	Novo	Ativo	01/01/2003	30,00	0,00
829 - BANCO DE MADEIRA 0,45 X 1,65	Compra	Novo	Ativo	01/01/2003	50,00	0,00

Órgão / Unid.Orç. / Setor / Grupo / Bens	Tipo Entrada	Estado	Situação	Data	Valor	Valor Depreciado
833 - BEREAUX COM 03 GAVETAS	Compra	Novo	Ativo	01/01/2003	0,01	0,00
834 - ESTUFA N º EE 189 J	Compra	Novo	Ativo	01/01/2003	200,00	0,00
835 - CARRO PARA CURATIVO	Compra	Novo	Ativo	01/01/2003	0,01	0,00
836 - SUPORTE PARA AGUA MINERAL	Compra	Novo	Ativo	01/01/2003	11,50	0,00
837 - TELEFONE T A - 3000	Compra	Novo	Ativo	01/01/2003	36,00	0,00
842 - ALMAGAMADOR	Compra	Novo	Ativo	01/01/2003	476,74	0,00
850 - NEBOLIZADOR 4 SAIDAS COMPACTO / COM KIT MASCARA	Compra	Novo	Ativo	01/01/2003	948,31	0,00
852 - BRAÇADEIRA COM COLETA E APLICADOR DE INJEÇAO	Compra	Novo	Ativo	01/01/2003	65,70	0,00
856 - ARQUIVO EM AÇO COM 2 GAVETAS	Compra	Novo	Ativo	01/01/2003	50,00	0,00
861 - ESCADINHA COM 02 DE GRAUS	Compra	Novo	Ativo	01/01/2003	35,00	0,00
862 - DIVAN PARA EXAME CLINICO	Compra	Novo	Ativo	01/01/2003	100,00	0,00
871 - DIVAN PARA EXAME CLINICO	Compra	Novo	Ativo	01/01/2003	100,00	0,00
872 - ESCADINHA COM 02 DEGRAUS	Compra	Novo	Ativo	01/01/2003	35,00	0,00
874 - CARRO PARA CURATIVO	Compra	Novo	Ativo	01/01/2003	120,00	0,00
888 - BANCO DECURVIM PARA SALA DE ESPERA 0,97 X0,46 MT	Compra	Novo	Ativo	01/01/2003	70,00	0,00
894 - NEBOLIZADOR	Compra	Inservível	Ativo	01/01/2003	50,00	0,00
897 - BALANÇA PESA BABY	Compra	Novo	Ativo	01/01/2003	120,00	0,00
899 - ARMARIO EM AÇO COM 02 PORTAS	Compra	Novo	Ativo	01/01/2003	120,00	0,00
907 - ARQUIVO DE AÇO COM 04 GAVETAS	Compra	Novo	Ativo	01/01/2003	100,00	0,00
908 - ARQUIVO DE AÇO COM 04 GAVETAS	Compra	Novo	Ativo	01/01/2003	100,00	0,00
909 - ARMÁRIO DE AÇO COM 02 PORTAS	Compra	Novo	Ativo	01/01/2003	120,00	0,00
923 - ESCADINHA COM 02 DEGRAUS	Compra	Novo	Ativo	01/01/2003	35,00	0,00
924 - DIVAN PARA EXAME CLINICO	Compra	Novo	Ativo	01/01/2003	100,00	0,00
934 - BANCO EM MADEIRA MED. 3,00 4,50 MT	Compra	Novo	Ativo	01/01/2003	60,00	0,00
938 - ARQUIVO DE AÇO COM 04 GAVETAS	Compra	Novo	Ativo	01/01/2003	100,00	0,00
940 - BALANÇA PESA ADULTO	Compra	Inservível	Ativo	01/01/2003	150,00	0,00
942 - ESCADINHA COM 02 DEGRAUS	Compra	Novo	Ativo	01/01/2003	35,00	0,00
944 - CARRO PARA CURATIVO EM AÇO	Compra	Novo	Ativo	01/01/2003	120,00	0,00
946 - REFLETOR AUXILIAR	Compra	Novo	Ativo	01/01/2003	40,00	0,00
949 - BANCO EM MADEIRA 1.79 X 0.38	Compra	Inservível	Ativo	01/01/2003	40,00	0,00
954 - DIVAN PARA EXAME CLINICO	Compra	Novo	Ativo	01/01/2003	100,00	0,00
963 - SUPORTE PARA BRAÇO	Compra	Novo	Ativo	01/01/2003	40,00	0,00

Órgão / Unid.Orç. / Setor / Grupo / Bens	Tipo Entrada	Estado	Situação	Data	Valor	Valor Depreciado
964 - CARRO PARA CURATIVO EM AÇO	Compra	Novo	Ativo	01/01/2003	150,00	0,00
976 - INVERSOR 300 V	Compra	Novo	Ativo	01/01/2003	30,00	0,00
977 - AMPLIFICADOR AZ 9120	Compra	Inservível	Ativo	01/01/2003	100,00	0,00
978 - RADIO CASSET TAPE KD 770 X	Compra	Novo	Ativo	01/01/2003	30,00	0,00
979 - RETO PROJETOR	Compra	Novo	Ativo	01/01/2003	300,00	0,00
980 - RETO PROJETOR	Compra	Novo	Ativo	01/01/2003	300,00	0,00
981 - NEBOLIZADOR	Compra	Inservível	Ativo	01/01/2003	50,00	0,00
982 - NEBOLIZADOR	Compra	Inservível	Ativo	01/01/2003	50,00	0,00
983 - BEBEDOURO	Compra	Novo	Ativo	01/01/2003	100,00	0,00
984 - ESTUFA	Compra	Novo	Ativo	01/01/2003	200,00	0,00
987 - ESTANTE COM 05 PRATILEIRAS EM MADEIRA	Compra	Novo	Ativo	01/01/2003	30,00	0,00
989 - ARQUIVO DE AÇO COM 04 GAVETAS	Compra	Novo	Ativo	01/01/2003	90,00	0,00
990 - ESTUFA MODELO 311 CG	Compra	Novo	Ativo	01/01/2003	300,00	0,00
991 - SUPORTE PARA BRAÇO	Compra	Inservível	Ativo	01/01/2003	40,00	0,00
992 - SUPORTE PARA SORO	Compra	Inservível	Ativo	01/01/2003	30,00	0,00
995 - BANCO DE MADEIRA 2,00 X 0,51 METROS	Compra	Novo	Ativo	01/01/2003	60,00	0,00
996 - BANCO DE MADEIRA 2,00 X 0,51 METROS	Compra	Novo	Ativo	01/01/2003	60,00	0,00
1000 - REFLETOR AUXILIAR	Compra	Inservível	Ativo	01/01/2003	50,00	0,00
1002 - SUPORTE PARA BANCO	Compra	Inservível	Ativo	01/01/2003	40,00	0,00
1005 - BANCO EM CURVIM	Compra	Novo	Ativo	01/01/2003	50,00	0,00
1007 - CENTRAL DE AR COMPRIMIDO PARA 05 SAIDAS	Compra	Novo	Ativo	01/01/2003	1.023,05	0,00
1010 - ARQUIVO ESPECIAL 04	Compra	Novo	Ativo	01/01/2003	185,00	0,00
1019 - APARELHO P. A. MERCURIO COM RODIZIOS	Compra	Novo	Ativo	01/01/2003	163,00	0,00
1020 - PARARELHO P. A. MERCURIO COM RODIZIOS	Compra	Novo	Ativo	01/01/2003	163,00	0,00
1021 - BANCO PARA SALA DE ESPERA	Compra	Inservível	Ativo	01/01/2003	70,00	0,00
1022 - BANCO PARA SALA DE ESPERA	Compra	Inservível	Ativo	01/01/2003	70,00	0,00
1023 - ARQUIVO EM AÇO COM 04 GAVETAS	Compra	Novo	Ativo	01/01/2003	430,00	0,00
1024 - SUPORTE PARA TELEVISAO	Compra	Novo	Ativo	01/01/2003	22,00	0,00
1025 - DIVA PARA EXAME CLINICO	Compra	Novo	Ativo	01/01/2003	136,25	0,00
1029 - BIREAUX EM AÇO COM 03 GAVETAS	Compra	Novo	Ativo	01/01/2003	80,00	0,00
1086 - KME 1,20 OVO M ESPOERA 02 GAVETAS	Compra	Inservível	Ativo	01/01/2003	145,00	0,00
1087 - KME 1,40 ESP 02 GAVETAS	Compra	Inservível	Ativo	01/01/2003	155,00	0,00

Órgão / Unid.Orç. / Setor / Grupo / Bens	Tipo Entrada	Estado	Situação	Data	Valor	Valor Depreciado
1093 - ARQUIVO COM 04 GAVETAS	Compra	Novo	Ativo	01/01/2003	178,00	0,00
1103 - CARRO COM BALDE E BACIA INOX	Compra	Inservível	Ativo	01/01/2003	285,00	0,00
1106 - ARMARIO VITRINE COM 01 PORTA	Compra	Inservível	Ativo	01/01/2003	252,20	0,00
1111 - TELEFONE PADRÃO COM CHAVE	Compra	Novo	Ativo	01/01/2003	30,00	0,00
1112 - TELEFONE PADRÃO COM CHAVE	Compra	Novo	Ativo	01/01/2003	30,00	0,00
1115 - M SISTEM MC S - 25 330 W CD	Compra	Novo	Ativo	01/01/2003	340,00	0,00
1121 - TELA DE PROGEÇAO COM TRIPE 150 X 1,50	Compra	Novo	Ativo	01/01/2003	275,00	0,00
1123 - TV COR 1 G 20 POLEGADAS	Compra	Novo	Ativo	01/01/2003	540,00	0,00
1124 - RETRO PROJETOR TES 20 20 BBJ 127 X 220 VOLTES	Compra	Novo	Ativo	01/01/2003	500,00	0,00
1126 - BRAÇADEIRA COM COLETA E APLICADOR DE INJEÇAO	Compra	Novo	Ativo	01/01/2003	65,70	0,00
1127 - BIOMBO TRIPLO ABERTO COM LONA	Compra	Novo	Ativo	01/01/2003	154,00	0,00
1136 - CAMARA FOTOGRAFICA MODELO M 06 MOTOR	Compra	Novo	Ativo	01/01/2003	90,00	0,00
1137 - RACK MR - 230 S	Compra	Novo	Ativo	01/01/2003	96,00	0,00
1149 - BRAÇADEIRA COM COLETA E APLICADOR DE INJEÇAO	Compra	Novo	Ativo	01/01/2003	66,00	0,00
1154 - CAPACETE	Compra	Novo	Ativo	16/12/2003	95,00	0,00
1155 - CAPACETE	Compra	Novo	Ativo	16/12/2003	95,00	0,00
1156 - ESFIGNOMANÔMETRO ANERÓIDE , MODELO ADULTO CAPACIDADE 300 MM HG	Compra	Novo	Ativo	03/11/2003	226,80	0,00
1162 - STEPPER PIPETA REPITIDORA REGULAVEL	Compra	Novo	Ativo	23/06/2003	887,79	0,00
1163 - PLACA RAMAL 210	Compra	Novo	Ativo	16/06/2003	70,00	0,00
1166 - BIOMBO TRIPLO ABERTO COM LONA	Compra	Novo	Ativo	01/01/2003	154,00	0,00
1168 - CARRO MACA MONTADO SOBRE RODIZIOS	Compra	Inservível	Ativo	01/01/2003	414,00	0,00
1170 - AUTOCLOAVE HORIZONTAL 12 LITROS	Compra	Novo	Ativo	01/01/2003	1.460,00	0,00
1171 - APARELHO DE PRESSAO ADULTO	Compra	Novo	Ativo	01/01/2003	196,00	0,00
1172 - APARELHO DE PRESSAO ADULTO	Compra	Novo	Ativo	01/01/2003	196,00	0,00
1174 - ASPIRADOR DE SECREÇAO 01 LITRO	Compra	Novo	Ativo	01/01/2003	162,00	0,00
1175 - FAX COMPLETO	Compra	Novo	Ativo	01/01/2003	640,00	0,00
1176 - QUADRO MAGNETICO	Compra	Novo	Ativo	01/01/2003	289,00	0,00
1177 - GUILHOTINA	Compra	Novo	Ativo	01/01/2003	90,00	0,00
1192 - TELA DE PROJEÇAO COM TRIPE 150 X 1,50	Compra	Novo	Ativo	01/01/2003	270,00	0,00
1193 - VIDEO K 07 05 CABEÇAS	Compra	Novo	Ativo	01/01/2003	487,00	0,00
1197 - CALCULADORA	Compra	Novo	Ativo	01/01/2003	200,00	0,00
1205 - CARTEIRA ESCOLAR	Compra	Novo	Ativo	01/01/2003	31,00	0,00

Órgão / Unid.Orç. / Setor / Grupo / Bens	Tipo Entrada	Estado	Situação	Data	Valor	Valor Depreciado
1213 - CARTEIRA ESCOLAR	Compra	Novo	Ativo	01/01/2003	31,00	0,00
1215 - CARTEIRA ESCOLAR	Compra	Novo	Ativo	01/01/2003	31,00	0,00
1217 - CARTEIRA ESCOLAR	Compra	Novo	Ativo	01/01/2003	31,00	0,00
1256 - ARQUIVO COM 04 GAVETAS	Compra	Novo	Ativo	01/01/2003	187,00	0,00
1257 - ARQUIVO COM 04 GAVETAS	Compra	Novo	Ativo	01/01/2003	187,00	0,00
1258 - ARQUIVO COM 04 GAVETAS	Compra	Novo	Ativo	01/01/2003	187,00	0,00
1259 - ARQUIVO COM 04 GAVETAS	Compra	Novo	Ativo	01/01/2003	187,00	0,00
1260 - ARQUIVO COM 04 GAVETAS	Compra	Novo	Ativo	01/01/2003	187,00	0,00
1261 - ARQUIVO COM 04 GAVETAS	Compra	Novo	Ativo	01/01/2003	187,00	0,00
1262 - ARQUIVO COM 04 GAVETAS	Compra	Novo	Ativo	01/01/2003	187,00	0,00
1263 - ARQUIVO COM 04 GAVETAS	Compra	Novo	Ativo	01/01/2003	187,00	0,00
1266 - CAD S LONG 03 LUGARES [SOFÁ 02 LUGARES]	Compra	Novo	Ativo	01/01/2003	202,50	0,00
1267 - CAD S LONG 03 LUGARES [SOFÁ 02 LUGARES]	Compra	Novo	Ativo	01/01/2003	202,50	0,00
1268 - CAD S LONG 03 LUGARES [SOFÁ 02 LUGARES]	Compra	Novo	Ativo	01/01/2003	202,50	0,00
1273 - ESTANE	Compra	Novo	Ativo	01/01/2003	54,00	0,00
1274 - ESTANE	Compra	Novo	Ativo	01/01/2003	54,00	0,00
1275 - ESTANE	Compra	Novo	Ativo	01/01/2003	54,00	0,00
1278 - CAMARA FOT OLYMPUS TRIP 505 KIT	Compra	Novo	Ativo	22/05/2003	199,00	0,00
1279 - DIVAN PARA EXAME CLINICO	Compra	Novo	Ativo	01/01/2003	100,00	0,00
1292 - NEBOLIZADOR 01 SAIDA	Compra	Novo	Ativo	01/01/2003	58,00	0,00
1293 - DIVAN PARA EXAME CLINICO	Compra	Novo	Ativo	01/01/2003	100,00	0,00
1300 - CAMA FAWLER HOSPITALAR TUB RED	Compra	Novo	Ativo	24/10/2003	750,00	0,00
1301 - VEICULO ECOESPORTE 1,6 XLS GASOLINA 5 PASSAGEIROS 4 CILINDROS FORÇA 98 CV CHASSI Nº 9BFZE12N648567429	Compra	Novo	Ativo	30/03/2004	44.820,00	0,00
1302 - MOTOR ELETRICO BOMBA DE SUÇÃO B-12NR 1/4 CV MONOFASICO	Compra	Novo	Ativo	06/02/2004	147,00	0,00
1308 - CONEXÃO CURVA MARFIM	Compra	Novo	Ativo	24/01/2004	30,00	0,00
1309 - CONEXÃO CURVA MARFIM	Compra	Novo	Ativo	24/01/2004	30,00	0,00
1329 - UPS GOLD 1200U Nº 896901506085 (NOBREIK)	Compra	Novo	Ativo	17/03/2004	412,00	0,00
1331 - KIT PONTAS SILENT MRS FGM, MOTOR S/S	Compra	Novo	Ativo	16/10/2003	1.094,00	0,00
1332 - SERRA ELETRICA PARA GESSO	Compra	Novo	Ativo	01/01/2003	578,00	0,00
1334 - PEÇA DE MÃO RETA DORIOT N º 04	Compra	Novo	Ativo	01/01/2003	0,02	0,00
1335 - PEÇA DE MÃO RETA DORIOT N º 04	Compra	Novo	Ativo	01/01/2003	0,02	0,00
1337 - CONTRA ANGULO PARA MICRO MOTOR INTRA, EQUIPAPENTO DABI-ATLANTE	Compra	Novo	Ativo	01/01/2003	103,00	0,00

Órgão / Unid.Orç. / Setor / Grupo / Bens	Tipo Entrada	Estado	Situação	Data	Valor	Valor Depreciado
1345 - PRATILEIRA PARA 06 TUBOS DE ENSAIO	Compra	Novo	Ativo	01/01/2003	4,70	0,00
1347 - P/ MODELO LOG CELERON 1100 MHZ NUMERO DE SERIE: 032058912	Compra	Novo	Ativo	27/02/2004	1.435,00	0,00
1356 - P/MICRO MODELO LOG ATHLON 1,1 GHZ NUMERO DE SERIE: 66880	Compra	Novo	Ativo	26/05/2004	1.350,00	0,00
1360 - APARELHO FOTOPOLIMERIZADOR	Compra	Novo	Ativo	05/04/2004	436,50	0,00
1361 - APARELHO FOTOPOLIMERIZADOR	Compra	Novo	Ativo	05/04/2004	436,50	0,00
1370 - DISTRUIDOR DE AGULHAS DESCARTAVEIS 110 VOLTES	Compra	Novo	Ativo	01/07/2004	219,00	0,00
1371 - DISTRUIDOR DE AGULHAS DESCARTAVEIS 110 VOLTES	Compra	Novo	Ativo	01/07/2004	219,00	0,00
1372 - DISTRUIDOR DE AGULHAS DESCARTAVEIS 110 VOLTES	Compra	Novo	Ativo	01/07/2004	219,00	0,00
1373 - DISTRUIDOR DE AGULHAS DESCARTAVEIS 110 VOLTES	Compra	Novo	Ativo	01/07/2004	219,00	0,00
1375 - DISTRUIDOR DE AGULHAS DESCARTAVEIS 110 VOLTES	Compra	Novo	Ativo	01/07/2004	219,00	0,00
1376 - DISTRUIDOR DE AGULHAS DESCARTAVEIS 110 VOLTES	Compra	Novo	Ativo	01/07/2004	219,00	0,00
1377 - DISTRUIDOR DE AGULHAS DESCARTAVEIS 110 VOLTES	Compra	Novo	Ativo	01/07/2004	219,00	0,00
1378 - DISTRUIDOR DE AGULHAS DESCARTAVEIS 110 VOLTES	Compra	Novo	Ativo	01/07/2004	219,00	0,00
1379 - DISTRUIDOR DE AGULHAS DESCARTAVEIS 110 VOLTES	Compra	Novo	Ativo	01/07/2004	219,00	0,00
1383 - OTOSCOPIO KIT COM 05 ESPECULOS	Compra	Novo	Ativo	01/07/2004	236,50	0,00
1385 - APARELHO NEBOLIZADOR COM 01 SAIDA	Compra	Novo	Ativo	01/07/2004	104,17	0,00
1386 - APARELHO NEBOLIZADOR COM 01 SAIDA	Compra	Novo	Ativo	01/07/2004	104,17	0,00
1388 - APARELHO NEBOLIZADOR COM 01 SAIDA	Compra	Novo	Ativo	01/07/2004	104,17	0,00
1390 - FOCO DE LUZ, METAL CROMADO, HASTE FLEXIVEL, REGULAVE, COM TRIPÉ EM FERRO FUNDIDO.	Compra	Novo	Ativo	19/08/2004	150,00	0,00
1399 - BIOMEO TRIPLO MARCA FWLER	Compra	Novo	Ativo	01/07/2005	240,00	0,00
1401 - BALANÇA ANTROPOMÉTRICA P/160 KG. MARCA CAUDURO	Compra	Novo	Ativo	30/12/2005	746,70	0,00
1444 - DIVÃ PARA EAME CLÍNICO ADULTO MARCA FAWLER	Compra	Novo	Ativo	30/12/2005	333,30	0,00
1446 - DIVÃ PARA EAME CLÍNICO ADULTO MARCA FAWLER	Compra	Novo	Ativo	30/12/2005	333,30	0,00
1452 - BALANÇA DE PESAR PESSOAS MARCA GLICOMED	Compra	Novo	Ativo	08/08/2005	40,00	0,00
1453 - BALANÇA DE PESAR PESSOAS MARCA GLICOMED	Compra	Novo	Ativo	08/08/2005	40,00	0,00
1454 - BALANÇA DE PESAR PESSOAS MARCA GLICOMED	Compra	Novo	Ativo	08/08/2005	40,00	0,00
1455 - BALANÇA DE PESAR PESSOAS MARCA GLICOMED	Compra	Novo	Ativo	08/08/2005	40,00	0,00
1456 - BALANÇA DE PESAR PESSOAS MARCA GLICOMED	Compra	Novo	Ativo	08/08/2005	40,00	0,00
1457 - BALANÇA DE PESAR PESSOAS MARCA GLICOMED	Compra	Novo	Ativo	08/08/2005	40,00	0,00
1458 - BALANÇA DE PESAR PESSOAS MARCA GLICOMED	Compra	Novo	Ativo	08/08/2005	40,00	0,00
1459 - BALANÇA DE PESAR PESSOAS MARCA GLICOMED	Compra	Novo	Ativo	08/08/2005	40,00	0,00
1460 - BALANÇA DE PESAR PESSOAS MARCA GLICOMED	Compra	Novo	Ativo	08/08/2005	40,00	0,00

Órgão / Unid.Orç. / Setor / Grupo / Bens	Tipo Entrada	Estado	Situação	Data	Valor	Valor Depreciado
1461 - BALANÇA DE PESAR PESSOAS MARCA GLICOMED	Compra	Novo	Ativo	08/08/2005	40,00	0,00
1462 - BALANÇA DE PESAR PESSOAS MARCA GLICOMED	Compra	Novo	Ativo	08/08/2005	40,00	0,00
1463 - BALANÇA DE PESAR PESSOAS MARCA GLICOMED	Compra	Novo	Ativo	08/08/2005	40,00	0,00
1464 - BALANÇA DE PESAR PESSOAS MARCA GLICOMED	Compra	Novo	Ativo	08/08/2005	40,00	0,00
1465 - BALANÇA DE PESAR PESSOAS MARCA GLICOMED	Compra	Novo	Ativo	08/08/2005	40,00	0,00
1466 - BALANÇA DE PESAR PESSOAS MARCA GLICOMED	Compra	Novo	Ativo	08/08/2005	40,00	0,00
1467 - BALANÇA DE PESAR PESSOAS MARCA GLICOMED	Compra	Novo	Ativo	08/08/2005	40,00	0,00
1468 - BALANÇA DE PESAR PESSOAS MARCA GLICOMED	Compra	Novo	Ativo	08/08/2005	40,00	0,00
1469 - BALANÇA DE PESAR PESSOAS MARCA GLICOMED	Compra	Novo	Ativo	08/08/2005	40,00	0,00
1470 - BALANÇA DE PESAR PESSOAS MARCA GLICOMED	Compra	Novo	Ativo	08/08/2005	40,00	0,00
1471 - BALANÇA DE PESAR PESSOAS MARCA GLICOMED	Compra	Novo	Ativo	08/08/2005	40,00	0,00
1482 - ARMÁRIO BAIXO C/02 PORTAS EM MELAMÍNICO	Compra	Novo	Ativo	30/12/2005	340,00	0,00
1484 - ARMÁRIO BAIXO C/02 PORTAS EM MELAMÍNICO	Compra	Novo	Ativo	30/12/2005	340,00	0,00
1492 - BIROU MED. 1,20X0,60 C/ 02 GAVETAS, MARCA MARTINUCCI	Compra	Novo	Ativo	30/12/2005	275,00	0,00
1493 - BIROU MED. 1,20X0,60 C/ 02 GAVETAS, MARCA MARTINUCCI	Compra	Novo	Ativo	30/12/2005	275,00	0,00
1498 - BIROU MED. 1,20X0,60 C/ 02 GAVETAS, MARCA MARTINUCCI	Compra	Novo	Ativo	30/12/2005	275,00	0,00
1509 - BIROU MED. 1,20X0,60 C/ 02 GAVETAS, MARCA MARTINUCCI	Compra	Novo	Ativo	30/12/2005	275,00	0,00
1522 - BIROU MED. 1,20X0,60 C/ 02 GAVETAS, MARCA MARTINUCCI	Compra	Novo	Ativo	30/12/2005	275,00	0,00
1525 - BIROU MED. 1,20X0,60 C/ 02 GAVETAS, MARCA MARTINUCCI	Compra	Novo	Ativo	30/12/2005	275,00	0,00
1526 - LONGARINA C/03 LUGARES S/ BRAÇO EM TECIDO MARCA RUNAPEI	Compra	Novo	Ativo	30/12/2005	349,00	0,00
1527 - LONGARINA C/03 LUGARES S/ BRAÇO EM TECIDO MARCA RUNAPEI	Compra	Novo	Ativo	30/12/2005	349,00	0,00
1528 - LONGARINA C/03 LUGARES S/ BRAÇO EM TECIDO MARCA RUNAPEI	Compra	Novo	Ativo	30/12/2005	349,00	0,00
1529 - LONGARINA C/03 LUGARES S/ BRAÇO EM TECIDO MARCA RUNAPEI	Compra	Novo	Ativo	30/12/2005	349,00	0,00
1530 - LONGARINA C/03 LUGARES S/ BRAÇO EM TECIDO MARCA RUNAPEI	Compra	Novo	Ativo	30/12/2005	349,00	0,00
1531 - LONGARINA C/03 LUGARES S/ BRAÇO EM TECIDO MARCA RUNAPEI	Compra	Novo	Ativo	30/12/2005	349,00	0,00
1532 - LONGARINA C/03 LUGARES S/ BRAÇO EM TECIDO MARCA RUNAPEI	Compra	Novo	Ativo	30/12/2005	349,00	0,00
1533 - LONGARINA C/03 LUGARES S/ BRAÇO EM TECIDO MARCA RUNAPEI	Compra	Novo	Ativo	30/12/2005	349,00	0,00
1534 - LONGARINA C/03 LUGARES S/ BRAÇO EM TECIDO MARCA RUNAPEI	Compra	Novo	Ativo	30/12/2005	349,00	0,00
1535 - LONGARINA C/03 LUGARES S/ BRAÇO EM TECIDO MARCA RUNAPEI	Compra	Novo	Ativo	30/12/2005	349,00	0,00
1536 - LONGARINA C/03 LUGARES S/ BRAÇO EM TECIDO MARCA RUNAPEI	Compra	Novo	Ativo	30/12/2005	349,00	0,00
1537 - LONGARINA C/03 LUGARES S/ BRAÇO EM TECIDO MARCA RUNAPEI	Compra	Novo	Ativo	30/12/2005	349,00	0,00
1538 - LONGARINA C/03 LUGARES S/ BRAÇO EM TECIDO MARCA RUNAPEI	Compra	Novo	Ativo	30/12/2005	349,00	0,00

Órgão / Unid.Orç. / Setor / Grupo / Bens	Tipo Entrada	Estado	Situação	Data	Valor	Valor Depreciado
1539 - LONGARINA C/03 LUGARES S/ BRAÇO EM TECIDO MARCA RUNAPEI	Compra	Novo	Ativo	30/12/2005	349,00	0,00
1540 - LIQUIDIFICADOR DOMÉSTICO MARCA MALORY	Compra	Novo	Ativo	30/12/2005	120,00	0,00
1567 - LONGARINA C/03 LUGARES S/ BRAÇO EM TECIDO MARCA RUNAPEI	Compra	Novo	Ativo	30/12/2005	349,00	0,00
1568 - LONGARINA C/03 LUGARES S/ BRAÇO EM TECIDO MARCA RUNAPEI	Compra	Novo	Ativo	30/12/2005	349,00	0,00
1569 - LONGARINA C/03 LUGARES S/ BRAÇO EM TECIDO MARCA RUNAPEI	Compra	Novo	Ativo	30/12/2005	349,00	0,00
1570 - LONGARINA C/03 LUGARES S/ BRAÇO EM TECIDO MARCA RUNAPEI	Compra	Novo	Ativo	30/12/2005	349,00	0,00
1571 - LONGARINA C/03 LUGARES S/ BRAÇO EM TECIDO MARCA RUNAPEI	Compra	Novo	Ativo	30/12/2005	349,00	0,00
1572 - LONGARINA C/03 LUGARES S/ BRAÇO EM TECIDO MARCA RUNAPEI	Compra	Novo	Ativo	30/12/2005	349,00	0,00
1573 - LONGARINA C/03 LUGARES S/ BRAÇO EM TECIDO MARCA RUNAPEI	Compra	Novo	Ativo	30/12/2005	349,00	0,00
1575 - LONGARINA C/03 LUGARES S/ BRAÇO EM TECIDO MARCA RUNAPEI	Compra	Novo	Ativo	30/12/2005	349,00	0,00
1576 - LONGARINA C/03 LUGARES S/ BRAÇO EM TECIDO MARCA RUNAPEI	Compra	Novo	Ativo	30/12/2005	349,00	0,00
1586 - ARQUIVO C/ 04 GAVETAS EM MELANÍNICO MARCA MARTUNICCI	Compra	Novo	Ativo	30/12/2005	525,00	0,00
1590 - ARQUIVO C/ 04 GAVETAS EM MELANÍNICO MARCA MARTUNICCI	Compra	Novo	Ativo	30/12/2005	525,00	0,00
1596 - ARQUIVO C/ 04 GAVETAS EM MELANÍNICO MARCA MARTUNICCI	Compra	Novo	Ativo	30/12/2005	525,00	0,00
1631 - LONGARINA C/03 LUGARES S/ BRAÇO EM TECIDO MARCA RUNAPEI	Compra	Novo	Ativo	30/12/2005	349,00	0,00
1632 - LONGARINA C/03 LUGARES S/ BRAÇO EM TECIDO MARCA RUNAPEI	Compra	Novo	Ativo	30/12/2005	349,00	0,00
1633 - LONGARINA C/03 LUGARES S/ BRAÇO EM TECIDO MARCA RUNAPEI	Compra	Novo	Ativo	30/12/2005	349,00	0,00
1634 - LONGARINA C/03 LUGARES S/ BRAÇO EM TECIDO MARCA RUNAPEI	Compra	Novo	Ativo	30/12/2005	349,00	0,00
1635 - LONGARINA C/03 LUGARES S/ BRAÇO EM TECIDO MARCA RUNAPEI	Compra	Novo	Ativo	30/12/2005	349,00	0,00
1636 - LONGARINA C/03 LUGARES S/ BRAÇO EM TECIDO MARCA RUNAPEI	Compra	Novo	Ativo	30/12/2005	349,00	0,00
1642 - LONGARINA C/03 LUGARES S/ BRAÇO EM TECIDO MARCA RUNAPEI	Compra	Novo	Ativo	30/12/2005	349,00	0,00
1647 - LONGARINA C/03 LUGARES S/ BRAÇO EM TECIDO MARCA RUNAPEI	Compra	Novo	Ativo	30/12/2005	349,00	0,00
1682 - SUPORTE PARA SORO FIXO MARCA FAWLER	Compra	Novo	Ativo	30/12/2005	66,70	0,00
1686 - ARMÁRIO ALTO FECHADO EM MELANINICO MARCA MARTUNICCI	Compra	Novo	Ativo	30/12/2005	575,00	0,00
1702 - REFLETOR PARABÓLICO MARCA FAWLER	Compra	Novo	Ativo	30/12/2005	200,00	0,00
1740 - BALANÇA ANTROPOMÉTRICA P/160 KG. MARCA CAUDURO	Compra	Novo	Ativo	30/12/2005	746,70	0,00
1743 - MINI COMPRESSOR PARA AEROSOL INALAR MARCA N5	Compra	Novo	Ativo	30/12/2005	173,30	0,00
1748 - VIDEO K- 7 5 CABEÇAS	Compra	Novo	Ativo	01/01/2003	440,00	0,00
1754 - SUPORTE PARA SORO FIXO MARCA FAWLER	Compra	Novo	Ativo	30/12/2005	66,70	0,00
1771 - LIQUIDIFICADOR DOMÉSTICO MARCA MALORY	Compra	Novo	Ativo	30/12/2005	120,00	0,00
1778 - DIVÃ PARA EAME CLÍNICO ADULTO MARCA FAWLER	Compra	Novo	Ativo	30/12/2005	333,30	0,00
1781 - DIVÃ PARA EAME CLÍNICO ADULTO MARCA FAWLER	Compra	Novo	Ativo	30/12/2005	333,30	0,00

Órgão / Unid.Orç. / Setor / Grupo / Bens	Tipo Entrada	Estado	Situação	Data	Valor	Valor Depreciado
1785 - ESTANTE DE AÇO C/06 PRATELEIRAS MARCA PANDIN	Compra	Novo	Ativo	30/12/2005	210,00	0,00
1786 - ESTANTE DE AÇO C/06 PRATELEIRAS MARCA PANDIN	Compra	Novo	Ativo	30/12/2005	210,00	0,00
1787 - ESTANTE DE AÇO C/06 PRATELEIRAS MARCA PANDIN	Compra	Novo	Ativo	30/12/2005	210,00	0,00
1853 - FURADEIRA DE IMPACTO SKIL 3/8 110V E 450W	Compra	Novo	Ativo	30/12/2005	80,00	0,00
1857 - BOMBA D´ÁGUA SUBMERSA ANAUGER	Compra	Novo	Ativo	30/12/2005	641,00	0,00
1858 - EXAUSTOR DE PAREDE 110V	Compra	Novo	Ativo	15/12/2005	120,00	0,00
1859 - EXAUSTOR DE PAREDE 110V	Compra	Novo	Ativo	15/12/2005	120,00	0,00
1860 - EXAUSTOR DE PAREDE 110V	Compra	Novo	Ativo	15/12/2005	120,00	0,00
1865 - EXTINTOR COM GÁS CARBÔNICO (CO2), CAPACIDADE PARA 6 KG, COM CARGA E SUPORTE	Compra	Novo	Ativo	26/12/2005	310,00	0,00
1867 - EXTINTOR COM GÁS CARBÔNICO (CO2), CAPACIDADE PARA 6 KG, COM CARGA E SUPORTE	Compra	Novo	Ativo	26/12/2005	310,00	0,00
1870 - EXTINTOR COM GÁS CARBÔNICO (CO2), CAPACIDADE PARA 6 KG, COM CARGA E SUPORTE	Compra	Novo	Ativo	26/12/2005	310,00	0,00
1874 - EXTINTOR COM GÁS CARBÔNICO (CO2), CAPACIDADE PARA 6 KG, COM CARGA E SUPORTE	Compra	Novo	Ativo	26/12/2005	310,00	0,00
1885 - EXTINTOR COM ÁGUA PRESSURIZADA , CAPACIDADE PARA 10 L, COM CARGA E SUPORTE	Compra	Novo	Ativo	26/12/2005	90,00	0,00
1896 - EXTINTOR COM ÁGUA PRESSURIZADA , CAPACIDADE PARA 10 L, COM CARGA E SUPORTE	Compra	Novo	Ativo	26/12/2005	90,00	0,00
1899 - EXTINTOR COM ÁGUA PRESSURIZADA , CAPACIDADE PARA 10 L, COM CARGA E SUPORTE	Compra	Novo	Ativo	26/12/2005	90,00	0,00
1907 - EXTINTOR COM GÁS CARBÔNICO (CO2), CAPACIDADE PARA 6 KG, COM CARGA E SUPORTE	Compra	Novo	Ativo	26/12/2005	310,00	0,00
1908 - SUPORTE PARA TV	Compra	Novo	Ativo	30/12/2005	85,00	0,00
1917 - BOTIJÃO VAZIO DE 13 KG	Compra	Novo	Ativo	29/12/2006	60,00	0,00
1924 - CAIENA PLUS 3X2 LUG SOMOPA	Compra	Novo	Ativo	29/12/2006	1.290,00	0,00
1928 - ROUPEIRO BARBARA 05 PORTAS MARFIM	Compra	Novo	Ativo	29/12/2006	1.110,00	0,00
1930 - CRIADO 2003 02 GAVETAS MOGNO	Compra	Novo	Ativo	29/12/2006	160,00	0,00
1931 - COMODA AMERICANA SOFIA	Compra	Novo	Ativo	29/12/2006	630,00	0,00
1939 - CRIADO 2003 02 GAVETAS MOGNO	Compra	Novo	Ativo	29/12/2006	160,00	0,00
2001 - NO-BREAK MANAG NET ++USM1300BIFX 115 AUT 232 CNB	Compra	Novo	Ativo	29/12/2006	600,00	0,00
2010 - BOMBA THEBE B-12 NR 1/2CV MONO PCA	Compra	Novo	Ativo	29/12/2006	225,00	0,00
2011 - DICIONÁRIO DE ESPECIALIDADES FARMACEUTICAS	Compra	Novo	Ativo	29/12/2006	52,00	0,00
2012 - DICIONÁRIO TERAPEUTICO GUANABARA - KRORKOLVAS	Compra	Novo	Ativo	29/12/2006	110,00	0,00
2020 - BANCO DE FERRO	Compra	Novo	Ativo	29/12/2006	72,11	0,00
2021 - BANCO DE FERRO	Compra	Novo	Ativo	29/12/2006	72,12	0,00
2022 - BANCO DE FERRO	Compra	Novo	Ativo	29/12/2006	72,12	0,00
2023 - APARELHO PARA AEROSOL - NEBULIZADOR, SEM ESTOJO INALETEC	Compra	Novo	Ativo	29/12/2006	107,13	0,00
2024 - APARELHO PARA AEROSOL - NEBULIZADOR, SEM ESTOJO INALETEC	Compra	Novo	Ativo	29/12/2006	107,13	0,00

Órgão / Unid.Orç. / Setor / Grupo / Bens	Tipo Entrada	Estado	Situação	Data	Valor	Valor Depreciado
2025 - APARELHO PARA AEROSOL - NEBULIZADOR, SEM ESTOJO INALETEC	Compra	Novo	Ativo	29/12/2006	107,13	0,00
2026 - APARELHO PARA AEROSOL - NEBULIZADOR, SEM ESTOJO INALETEC	Compra	Novo	Ativo	29/12/2006	107,13	0,00
2027 - APARELHO PARA AEROSOL - NEBULIZADOR, SEM ESTOJO INALETEC	Compra	Novo	Ativo	29/12/2006	107,13	0,00
2028 - APARELHO PARA AEROSOL - NEBULIZADOR, SEM ESTOJO INALETEC	Compra	Novo	Ativo	29/12/2006	107,13	0,00
2029 - APARELHO PARA AEROSOL - NEBULIZADOR, SEM ESTOJO INALETEC	Compra	Novo	Ativo	29/12/2006	107,13	0,00
2030 - APARELHO PARA AEROSOL - NEBULIZADOR, SEM ESTOJO INALETEC	Compra	Novo	Ativo	29/12/2006	107,13	0,00
2031 - APARELHO PARA AEROSOL - NEBULIZADOR, SEM ESTOJO INALETEC	Compra	Novo	Ativo	29/12/2006	107,13	0,00
2032 - APARELHO PARA AEROSOL - NEBULIZADOR, SEM ESTOJO INALETEC	Compra	Novo	Ativo	29/12/2006	107,13	0,00
2033 - APARELHO PARA AEROSOL - NEBULIZADOR, SEM ESTOJO INALETEC	Compra	Novo	Ativo	29/12/2006	107,13	0,00
2034 - APARELHO PARA AEROSOL - NEBULIZADOR, SEM ESTOJO INALETEC	Compra	Novo	Ativo	29/12/2006	107,13	0,00
2035 - APARELHO PARA AEROSOL - NEBULIZADOR, SEM ESTOJO INALETEC	Compra	Novo	Ativo	29/12/2006	107,13	0,00
2036 - APARELHO PARA AEROSOL - NEBULIZADOR, SEM ESTOJO INALETEC	Compra	Novo	Ativo	29/12/2006	107,13	0,00
2037 - APARELHO PARA AEROSOL - NEBULIZADOR, SEM ESTOJO INALETEC	Compra	Novo	Ativo	29/12/2006	107,13	0,00
2038 - APARELHO PARA AEROSOL - NEBULIZADOR, SEM ESTOJO INALETEC	Compra	Novo	Ativo	29/12/2006	107,13	0,00
2039 - APARELHO PARA AEROSOL - NEBULIZADOR, SEM ESTOJO INALETEC	Compra	Novo	Ativo	29/12/2006	107,13	0,00
2040 - APARELHO PARA AEROSOL - NEBULIZADOR, SEM ESTOJO INALETEC	Compra	Novo	Ativo	29/12/2006	107,13	0,00
2041 - APARELHO PARA AEROSOL - NEBULIZADOR, SEM ESTOJO INALETEC	Compra	Novo	Ativo	29/12/2006	107,13	0,00
2042 - APARELHO PARA AEROSOL - NEBULIZADOR, SEM ESTOJO INALETEC	Compra	Novo	Ativo	29/12/2006	107,13	0,00
2043 - APARELHO DE PRESSÃO ADULTO, COM FECHO DE METAL	Compra	Novo	Ativo	29/12/2006	68,91	0,00
2044 - APARELHO DE PRESSÃO ADULTO, COM FECHO DE METAL	Compra	Novo	Ativo	29/12/2006	68,91	0,00
2045 - APARELHO DE PRESSÃO ADULTO, COM FECHO DE METAL	Compra	Novo	Ativo	29/12/2006	68,91	0,00
2046 - APARELHO DE PRESSÃO ADULTO, COM FECHO DE METAL	Compra	Novo	Ativo	29/12/2006	68,91	0,00
2047 - APARELHO DE PRESSÃO ADULTO, COM FECHO DE METAL	Compra	Novo	Ativo	29/12/2006	68,91	0,00
2048 - APARELHO DE PRESSÃO ADULTO, COM FECHO DE METAL	Compra	Novo	Ativo	29/12/2006	68,91	0,00
2049 - APARELHO DE PRESSÃO ADULTO, COM FECHO DE METAL	Compra	Novo	Ativo	29/12/2006	68,91	0,00
2050 - APARELHO DE PRESSÃO ADULTO, COM FECHO DE METAL	Compra	Novo	Ativo	29/12/2006	68,91	0,00
2051 - APARELHO DE PRESSÃO ADULTO, COM FECHO DE METAL	Compra	Novo	Ativo	29/12/2006	68,91	0,00
2052 - APARELHO DE PRESSÃO ADULTO, COM FECHO DE METAL	Compra	Novo	Ativo	29/12/2006	68,91	0,00
2053 - APARELHO DE PRESSÃO ADULTO, COM FECHO DE METAL	Compra	Novo	Ativo	29/12/2006	68,91	0,00
2054 - APARELHO DE PRESSÃO ADULTO, COM FECHO DE METAL	Compra	Novo	Ativo	29/12/2006	68,91	0,00
2055 - APARELHO DE PRESSÃO ADULTO, COM FECHO DE METAL	Compra	Novo	Ativo	29/12/2006	68,91	0,00
2056 - APARELHO DE PRESSÃO ADULTO, COM FECHO DE METAL	Compra	Novo	Ativo	29/12/2006	68,91	0,00

Órgão / Unid.Orç. / Setor / Grupo / Bens	Tipo Entrada	Estado	Situação	Data	Valor	Valor Depreciado
2057 - APARELHO DE PRESSÃO ADULTO, COM FECHO DE METAL	Compra	Novo	Ativo	29/12/2006	68,91	0,00
2058 - APARELHO DE PRESSÃO ADULTO, COM FECHO DE METAL	Compra	Novo	Ativo	29/12/2006	68,91	0,00
2059 - APARELHO DE PRESSÃO ADULTO, COM FECHO DE METAL	Compra	Novo	Ativo	29/12/2006	68,91	0,00
2060 - APARELHO DE PRESSÃO ADULTO, COM FECHO DE METAL	Compra	Novo	Ativo	29/12/2006	68,91	0,00
2061 - APARELHO DE PRESSÃO ADULTO, COM FECHO DE METAL	Compra	Novo	Ativo	29/12/2006	68,91	0,00
2062 - APARELHO DE PRESSÃO ADULTO, COM FECHO DE METAL	Compra	Novo	Ativo	29/12/2006	68,91	0,00
2063 - APARELHO DE PRESSÃO INFANTIL, COM FECHO DE METAL	Compra	Novo	Ativo	29/12/2006	78,04	0,00
2064 - APARELHO DE PRESSÃO INFANTIL, COM FECHO DE METAL	Compra	Novo	Ativo	29/12/2006	78,04	0,00
2065 - APARELHO DE PRESSÃO INFANTIL, COM FECHO DE METAL	Compra	Novo	Ativo	29/12/2006	78,04	0,00
2066 - APARELHO DE PRESSÃO INFANTIL, COM FECHO DE METAL	Compra	Novo	Ativo	29/12/2006	78,04	0,00
2067 - APARELHO DE PRESSÃO INFANTIL, COM FECHO DE METAL	Compra	Novo	Ativo	29/12/2006	78,04	0,00
2068 - APARELHO DE PRESSÃO INFANTIL, COM FECHO DE METAL	Compra	Novo	Ativo	29/12/2006	78,04	0,00
2069 - APARELHO DE PRESSÃO INFANTIL, COM FECHO DE METAL	Compra	Novo	Ativo	29/12/2006	78,04	0,00
2070 - APARELHO DE PRESSÃO INFANTIL, COM FECHO DE METAL	Compra	Novo	Ativo	29/12/2006	78,04	0,00
2071 - APARELHO DE PRESSÃO INFANTIL, COM FECHO DE METAL	Compra	Novo	Ativo	29/12/2006	78,04	0,00
2072 - APARELHO DE PRESSÃO INFANTIL, COM FECHO DE METAL	Compra	Novo	Ativo	29/12/2006	78,04	0,00
2073 - ESTETOSCÓPIO SIMPLES ADULTO	Compra	Novo	Ativo	29/12/2006	23,39	0,00
2074 - ESTETOSCÓPIO SIMPLES ADULTO	Compra	Novo	Ativo	29/12/2006	23,39	0,00
2075 - ESTETOSCÓPIO SIMPLES ADULTO	Compra	Novo	Ativo	29/12/2006	23,39	0,00
2076 - ESTETOSCÓPIO SIMPLES ADULTO	Compra	Novo	Ativo	29/12/2006	23,39	0,00
2077 - ESTETOSCÓPIO SIMPLES ADULTO	Compra	Novo	Ativo	29/12/2006	23,39	0,00
2078 - ESTETOSCÓPIO SIMPLES ADULTO	Compra	Novo	Ativo	29/12/2006	23,39	0,00
2079 - ESTETOSCÓPIO SIMPLES ADULTO	Compra	Novo	Ativo	29/12/2006	23,39	0,00
2080 - ESTETOSCÓPIO SIMPLES ADULTO	Compra	Novo	Ativo	29/12/2006	23,39	0,00
2081 - ESTETOSCÓPIO SIMPLES ADULTO	Compra	Novo	Ativo	29/12/2006	23,39	0,00
2082 - ESTETOSCÓPIO SIMPLES ADULTO	Compra	Novo	Ativo	29/12/2006	23,39	0,00
2083 - ESTETOSCÓPIO SIMPLES ADULTO	Compra	Novo	Ativo	29/12/2006	23,39	0,00
2084 - ESTETOSCÓPIO SIMPLES ADULTO	Compra	Novo	Ativo	29/12/2006	23,39	0,00
2085 - ESTETOSCÓPIO SIMPLES ADULTO	Compra	Novo	Ativo	29/12/2006	23,39	0,00
2086 - ESTETOSCÓPIO SIMPLES ADULTO	Compra	Novo	Ativo	29/12/2006	23,39	0,00
2087 - ESTETOSCÓPIO SIMPLES ADULTO	Compra	Novo	Ativo	29/12/2006	23,39	0,00
2088 - ESTETOSCÓPIO SIMPLES ADULTO	Compra	Novo	Ativo	29/12/2006	23,39	0,00

Órgão / Unid.Orç. / Setor / Grupo / Bens	Tipo Entrada	Estado	Situação	Data	Valor	Valor Depreciado
2089 - ESTETOSCÓPIO SIMPLES ADULTO	Compra	Novo	Ativo	29/12/2006	23,39	0,00
2090 - ESTETOSCÓPIO SIMPLES ADULTO	Compra	Novo	Ativo	29/12/2006	23,39	0,00
2091 - ESTETOSCÓPIO SIMPLES ADULTO	Compra	Novo	Ativo	29/12/2006	23,39	0,00
2092 - ESTETOSCÓPIO SIMPLES ADULTO	Compra	Novo	Ativo	29/12/2006	23,39	0,00
2093 - ESTETOSCÓPIO INFANTIL DUO SONIC DUPLO	Compra	Novo	Ativo	29/12/2006	26,74	0,00
2094 - ESTETOSCÓPIO INFANTIL DUO SONIC DUPLO	Compra	Novo	Ativo	29/12/2006	26,74	0,00
2095 - ESTETOSCÓPIO INFANTIL DUO SONIC DUPLO	Compra	Novo	Ativo	29/12/2006	26,74	0,00
2096 - ESTETOSCÓPIO INFANTIL DUO SONIC DUPLO	Compra	Novo	Ativo	29/12/2006	26,74	0,00
2097 - ESTETOSCÓPIO INFANTIL DUO SONIC DUPLO	Compra	Novo	Ativo	29/12/2006	26,74	0,00
2098 - ESTETOSCÓPIO INFANTIL DUO SONIC DUPLO	Compra	Novo	Ativo	29/12/2006	26,74	0,00
2099 - ESTETOSCÓPIO INFANTIL DUO SONIC DUPLO	Compra	Novo	Ativo	29/12/2006	26,74	0,00
2100 - ESTETOSCÓPIO INFANTIL DUO SONIC DUPLO	Compra	Novo	Ativo	29/12/2006	26,74	0,00
2101 - ESTETOSCÓPIO INFANTIL DUO SONIC DUPLO	Compra	Novo	Ativo	29/12/2006	26,74	0,00
2102 - ESTETOSCÓPIO INFANTIL DUO SONIC DUPLO	Compra	Novo	Ativo	29/12/2006	26,74	0,00
2103 - FOTOPOLIMERIZADOR MOD. ULTRABLUE IS MARCA DMC	Compra	Novo	Ativo	29/12/2006	770,00	0,00
2104 - FOTOPOLIMERIZADOR MOD. ULTRABLUE IS MARCA DMC	Compra	Novo	Ativo	29/12/2006	770,00	0,00
2105 - FOTOPOLIMERIZADOR MOD. ULTRABLUE IS MARCA DMC	Compra	Novo	Ativo	29/12/2006	770,00	0,00
2106 - FOTOPOLIMERIZADOR MOD. ULTRABLUE IS MARCA DMC	Compra	Novo	Ativo	29/12/2006	770,00	0,00
2109 - CANETA A ALTA ROTAÇÃO FUTURA SPRAY UNICO MARCA DENT-FLEX	Compra	Novo	Ativo	29/12/2006	380,00	0,00
2110 - CANETA A ALTA ROTAÇÃO FUTURA SPRAY UNICO MARCA DENT-FLEX	Compra	Novo	Ativo	29/12/2006	380,00	0,00
2111 - CANETA A ALTA ROTAÇÃO FUTURA SPRAY UNICO MARCA DENT-FLEX	Compra	Novo	Ativo	29/12/2006	380,00	0,00
2112 - CANETA A ALTA ROTAÇÃO FUTURA SPRAY UNICO MARCA DENT-FLEX	Compra	Novo	Ativo	29/12/2006	380,00	0,00
2113 - CANETA A ALTA ROTAÇÃO FUTURA SPRAY UNICO MARCA DENT-FLEX	Compra	Novo	Ativo	29/12/2006	380,00	0,00
2114 - CANETA A ALTA ROTAÇÃO FUTURA SPRAY UNICO MARCA DENT-FLEX	Compra	Novo	Ativo	29/12/2006	380,00	0,00
2115 - CONTRA ANGULO INTRA COM REFRIGERAÇÃO MARCA DENT-FLEX	Compra	Novo	Ativo	29/12/2006	380,00	0,00
2116 - CONTRA ANGULO INTRA COM REFRIGERAÇÃO MARCA DENT-FLEX	Compra	Novo	Ativo	29/12/2006	380,00	0,00
2117 - CONTRA ANGULO INTRA COM REFRIGERAÇÃO MARCA DENT-FLEX	Compra	Novo	Ativo	29/12/2006	380,00	0,00
2118 - CUBO INOX RETANGULAR COM TAMPA COM 30X20X04 MARCA AÇONOX	Compra	Novo	Ativo	29/12/2006	95,00	0,00
2119 - CUBO INOX RETANGULAR COM TAMPA COM 30X20X04 MARCA AÇONOX	Compra	Novo	Ativo	29/12/2006	95,00	0,00
2120 - BANDEJA INOX COM 22X09X1,5 CM PARA 06 INS MARCA AÇONOX	Compra	Novo	Ativo	29/12/2006	15,00	0,00
2121 - BANDEJA INOX COM 22X09X1,5 CM PARA 06 INS MARCA AÇONOX	Compra	Novo	Ativo	29/12/2006	15,00	0,00
2122 - BANDEJA INOX COM 22X09X1,5 CM PARA 06 INS MARCA AÇONOX	Compra	Novo	Ativo	29/12/2006	15,00	0,00

Órgão / Unid.Orç. / Setor / Grupo / Bens	Tipo Entrada	Estado	Situação	Data	Valor	Valor Depreciado
2123 - ESPELHOS BUCAL PALNO Nº05 MARCA IODONTOSUL	Compra	Novo	Ativo	29/12/2006	3,00	0,00
2124 - ESPELHOS BUCAL PALNO Nº05 MARCA IODONTOSUL	Compra	Novo	Ativo	29/12/2006	3,00	0,00
2125 - ESPELHOS BUCAL PALNO Nº05 MARCA IODONTOSUL	Compra	Novo	Ativo	29/12/2006	3,00	0,00
2126 - ESPELHOS BUCAL PALNO Nº05 MARCA IODONTOSUL	Compra	Novo	Ativo	29/12/2006	3,00	0,00
2127 - ESPELHOS BUCAL PALNO Nº05 MARCA IODONTOSUL	Compra	Novo	Ativo	29/12/2006	3,00	0,00
2128 - ESPELHOS BUCAL PALNO Nº05 MARCA IODONTOSUL	Compra	Novo	Ativo	29/12/2006	3,00	0,00
2129 - ESPELHOS BUCAL PALNO Nº05 MARCA IODONTOSUL	Compra	Novo	Ativo	29/12/2006	3,00	0,00
2130 - ESPELHOS BUCAL PALNO Nº05 MARCA IODONTOSUL	Compra	Novo	Ativo	29/12/2006	3,00	0,00
2131 - ESPELHOS BUCAL PALNO Nº05 MARCA IODONTOSUL	Compra	Novo	Ativo	29/12/2006	3,00	0,00
2132 - ESPELHOS BUCAL PALNO Nº05 MARCA IODONTOSUL	Compra	Novo	Ativo	29/12/2006	3,00	0,00
2133 - ALAVANCAS SELDIN ADULTO MARCA SKAY	Compra	Novo	Ativo	29/12/2006	35,00	0,00
2134 - ALAVANCAS SELDIN ADULTO MARCA SKAY	Compra	Novo	Ativo	29/12/2006	35,00	0,00
2135 - ALAVANCAS SELDIN ADULTO MARCA SKAY	Compra	Novo	Ativo	29/12/2006	35,00	0,00
2136 - ALAVANCAS SELDIN ADULTO MARCA SKAY	Compra	Novo	Ativo	29/12/2006	35,00	0,00
2137 - ALAVANCAS SELDIN ADULTO MARCA SKAY	Compra	Novo	Ativo	29/12/2006	35,00	0,00
2138 - ALAVANCAS SELDIN ADULTO MARCA SKAY	Compra	Novo	Ativo	29/12/2006	35,00	0,00
2139 - ALAVANCAS SELDIN ADULTO MARCA SKAY	Compra	Novo	Ativo	29/12/2006	35,00	0,00
2140 - ALAVANCAS SELDIN ADULTO MARCA SKAY	Compra	Novo	Ativo	29/12/2006	35,00	0,00
2141 - ALAVANCAS SELDIN ADULTO MARCA SKAY	Compra	Novo	Ativo	29/12/2006	35,00	0,00
2142 - ALAVANCAS SELDIN ADULTO MARCA SKAY	Compra	Novo	Ativo	29/12/2006	35,00	0,00
2143 - BOTICÃO ADULTO Nº150 MARCA SILTE	Compra	Novo	Ativo	29/12/2006	35,00	0,00
2144 - BOTICÃO ADULTO Nº150 MARCA SILTE	Compra	Novo	Ativo	29/12/2006	35,00	0,00
2145 - BOTICÃO ADULTO Nº150 MARCA SILTE	Compra	Novo	Ativo	29/12/2006	35,00	0,00
2146 - BOTICÃO ADULTO Nº150 MARCA SILTE	Compra	Novo	Ativo	29/12/2006	35,00	0,00
2147 - BOTICÃO ADULTO Nº150 MARCA SILTE	Compra	Novo	Ativo	29/12/2006	35,00	0,00
2148 - BOTICÃO ADULTO Nº150 MARCA SILTE	Compra	Novo	Ativo	29/12/2006	35,00	0,00
2149 - BOTICÃO ADULTO Nº150 MARCA SILTE	Compra	Novo	Ativo	29/12/2006	35,00	0,00
2150 - BOTICÃO ADULTO Nº150 MARCA SILTE	Compra	Novo	Ativo	29/12/2006	35,00	0,00
2151 - BOTICÃO ADULTO Nº150 MARCA SILTE	Compra	Novo	Ativo	29/12/2006	35,00	0,00
2152 - BOTICÃO ADULTO Nº150 MARCA SILTE	Compra	Novo	Ativo	29/12/2006	35,00	0,00
2153 - BOTICÃO ADULTO Nº151 MARCA SKAI	Compra	Novo	Ativo	29/12/2006	35,00	0,00
2154 - BOTICÃO ADULTO Nº151 MARCA SKAI	Compra	Novo	Ativo	29/12/2006	35,00	0,00

Órgão / Unid.Orç. / Setor / Grupo / Bens	Tipo Entrada	Estado	Situação	Data	Valor	Valor Depreciado
2155 - BOTICÃO ADULTO Nº151 MARCA SKAI	Compra	Novo	Ativo	29/12/2006	35,00	0,00
2156 - BOTICÃO ADULTO Nº151 MARCA SKAI	Compra	Novo	Ativo	29/12/2006	35,00	0,00
2157 - BOTICÃO ADULTO Nº151 MARCA SKAI	Compra	Novo	Ativo	29/12/2006	35,00	0,00
2158 - BOTICÃO ADULTO Nº151 MARCA SKAI	Compra	Novo	Ativo	29/12/2006	35,00	0,00
2159 - BOTICÃO ADULTO Nº151 MARCA SKAI	Compra	Novo	Ativo	29/12/2006	35,00	0,00
2160 - BOTICÃO ADULTO Nº151 MARCA SKAI	Compra	Novo	Ativo	29/12/2006	35,00	0,00
2161 - BOTICÃO ADULTO Nº151 MARCA SKAI	Compra	Novo	Ativo	29/12/2006	35,00	0,00
2162 - BOTICÃO ADULTO Nº151 MARCA SKAI	Compra	Novo	Ativo	29/12/2006	35,00	0,00
2163 - BOTICÃO ADULTO Nº017	Compra	Novo	Ativo	29/12/2006	35,00	0,00
2164 - BOTICÃO ADULTO Nº017	Compra	Novo	Ativo	29/12/2006	35,00	0,00
2165 - BOTICÃO ADULTO Nº017	Compra	Novo	Ativo	29/12/2006	35,00	0,00
2166 - BOTICÃO ADULTO Nº017	Compra	Novo	Ativo	29/12/2006	35,00	0,00
2167 - BOTICÃO ADULTO Nº017	Compra	Novo	Ativo	29/12/2006	35,00	0,00
2168 - BOTICÃO ADULTO Nº017	Compra	Novo	Ativo	29/12/2006	35,00	0,00
2169 - BOTICÃO ADULTO Nº017	Compra	Novo	Ativo	29/12/2006	35,00	0,00
2170 - BOTICÃO ADULTO Nº017	Compra	Novo	Ativo	29/12/2006	35,00	0,00
2171 - BOTICÃO ADULTO Nº017	Compra	Novo	Ativo	29/12/2006	35,00	0,00
2172 - BOTICÃO ADULTO Nº017	Compra	Novo	Ativo	29/12/2006	35,00	0,00
2173 - BOTICÃO ADULTO Nº18 L MARCA SILTE	Compra	Novo	Ativo	29/12/2006	35,00	0,00
2174 - BOTICÃO ADULTO Nº18 L MARCA SILTE	Compra	Novo	Ativo	29/12/2006	35,00	0,00
2175 - BOTICÃO ADULTO Nº18 L MARCA SILTE	Compra	Novo	Ativo	29/12/2006	35,00	0,00
2176 - BOTICÃO ADULTO Nº18 L MARCA SILTE	Compra	Novo	Ativo	29/12/2006	35,00	0,00
2177 - BOTICÃO ADULTO Nº18 L MARCA SILTE	Compra	Novo	Ativo	29/12/2006	35,00	0,00
2178 - BOTICÃO ADULTO Nº18 L MARCA SILTE	Compra	Novo	Ativo	29/12/2006	35,00	0,00
2179 - BOTICÃO ADULTO Nº18 L MARCA SILTE	Compra	Novo	Ativo	29/12/2006	35,00	0,00
2180 - BOTICÃO ADULTO Nº18 L MARCA SILTE	Compra	Novo	Ativo	29/12/2006	35,00	0,00
2181 - BOTICÃO ADULTO Nº18 L MARCA SILTE	Compra	Novo	Ativo	29/12/2006	35,00	0,00
2182 - BOTICÃO ADULTO Nº18 L MARCA SILTE	Compra	Novo	Ativo	29/12/2006	35,00	0,00
2183 - BOTICÃO ADULTO Nº18R MARCA SILTE	Compra	Novo	Ativo	29/12/2006	35,00	0,00
2184 - BOTICÃO ADULTO Nº18R MARCA SILTE	Compra	Novo	Ativo	29/12/2006	35,00	0,00
2185 - BOTICÃO ADULTO Nº18R MARCA SILTE	Compra	Novo	Ativo	29/12/2006	35,00	0,00
2186 - BOTICÃO ADULTO Nº18R MARCA SILTE	Compra	Novo	Ativo	29/12/2006	35,00	0,00

Órgão / Unid.Orç. / Setor / Grupo / Bens	Tipo Entrada	Estado	Situação	Data	Valor	Valor Depreciado
2187 - BOTICÃO ADULTO Nº18R MARCA SILTE	Compra	Novo	Ativo	29/12/2006	35,00	0,00
2188 - BOTICÃO ADULTO Nº18R MARCA SILTE	Compra	Novo	Ativo	29/12/2006	35,00	0,00
2189 - BOTICÃO ADULTO Nº18R MARCA SILTE	Compra	Novo	Ativo	29/12/2006	35,00	0,00
2190 - BOTICÃO ADULTO Nº18R MARCA SILTE	Compra	Novo	Ativo	29/12/2006	35,00	0,00
2191 - BOTICÃO ADULTO Nº18R MARCA SILTE	Compra	Novo	Ativo	29/12/2006	35,00	0,00
2192 - BOTICÃO ADULTO Nº18R MARCA SILTE	Compra	Novo	Ativo	29/12/2006	35,00	0,00
2193 - BOTICÃO ADULTO Nº065 MARCA SILTE	Compra	Novo	Ativo	29/12/2006	28,00	0,00
2194 - BOTICÃO ADULTO Nº065 MARCA SILTE	Compra	Novo	Ativo	29/12/2006	28,00	0,00
2195 - BOTICÃO ADULTO Nº065 MARCA SILTE	Compra	Novo	Ativo	29/12/2006	28,00	0,00
2196 - BOTICÃO ADULTO Nº065 MARCA SILTE	Compra	Novo	Ativo	29/12/2006	28,00	0,00
2197 - BOTICÃO ADULTO Nº065 MARCA SILTE	Compra	Novo	Ativo	29/12/2006	28,00	0,00
2198 - BOTICÃO ADULTO Nº065 MARCA SILTE	Compra	Novo	Ativo	29/12/2006	28,00	0,00
2199 - BOTICÃO ADULTO Nº065 MARCA SILTE	Compra	Novo	Ativo	29/12/2006	28,00	0,00
2200 - BOTICÃO ADULTO Nº065 MARCA SILTE	Compra	Novo	Ativo	29/12/2006	28,00	0,00
2201 - BOTICÃO ADULTO Nº069 MARCA SKAY	Compra	Novo	Ativo	29/12/2006	35,00	0,00
2202 - BOTICÃO ADULTO Nº069 MARCA SKAY	Compra	Novo	Ativo	29/12/2006	35,00	0,00
2203 - BOTICÃO ADULTO Nº069 MARCA SKAY	Compra	Novo	Ativo	29/12/2006	35,00	0,00
2204 - BOTICÃO ADULTO Nº069 MARCA SKAY	Compra	Novo	Ativo	29/12/2006	35,00	0,00
2205 - BOTICÃO ADULTO Nº069 MARCA SKAY	Compra	Novo	Ativo	29/12/2006	35,00	0,00
2206 - BOTICÃO ADULTO Nº069 MARCA SKAY	Compra	Novo	Ativo	29/12/2006	35,00	0,00
2207 - BOTICÃO ADULTO Nº069 MARCA SKAY	Compra	Novo	Ativo	29/12/2006	35,00	0,00
2208 - BOTICÃO ADULTO Nº069 MARCA SKAY	Compra	Novo	Ativo	29/12/2006	35,00	0,00
2209 - BOTICÃO ADULTO Nº069 MARCA SKAY	Compra	Novo	Ativo	29/12/2006	35,00	0,00
2210 - BOTICÃO ADULTO Nº069 MARCA SKAY	Compra	Novo	Ativo	29/12/2006	35,00	0,00
2211 - ALVEOLOTOMO ADULTO RETO/CURVO MARCA SKAY	Compra	Novo	Ativo	29/12/2006	35,00	0,00
2212 - ALVEOLOTOMO ADULTO RETO/CURVO MARCA SKAY	Compra	Novo	Ativo	29/12/2006	35,00	0,00
2213 - ALVEOLOTOMO ADULTO RETO/CURVO MARCA SKAY	Compra	Novo	Ativo	29/12/2006	35,00	0,00
2214 - ALVEOLOTOMO ADULTO RETO/CURVO MARCA SKAY	Compra	Novo	Ativo	29/12/2006	35,00	0,00
2215 - ALVEOLOTOMO ADULTO RETO/CURVO MARCA SKAY	Compra	Novo	Ativo	29/12/2006	35,00	0,00
2216 - ALVEOLOTOMO ADULTO RETO/CURVO MARCA SKAY	Compra	Novo	Ativo	29/12/2006	35,00	0,00
2217 - ALVEOLOTOMO ADULTO RETO/CURVO MARCA SKAY	Compra	Novo	Ativo	29/12/2006	35,00	0,00
2218 - ALVEOLOTOMO ADULTO RETO/CURVO MARCA SKAY	Compra	Novo	Ativo	29/12/2006	35,00	0,00

Órgão / Unid.Orç. / Setor / Grupo / Bens	Tipo Entrada	Estado	Situação	Data	Valor	Valor Depreciado
2219 - ALVEOLOTOMO ADULTO RETO/CURVO MARCA SKAY	Compra	Novo	Ativo	29/12/2006	35,00	0,00
2220 - ALVEOLOTOMO ADULTO RETO/CURVO MARCA SKAY	Compra	Novo	Ativo	29/12/2006	35,00	0,00
2221 - LIMA PARA OSSO MULLER MARCA PRATA	Compra	Novo	Ativo	29/12/2006	19,00	0,00
2223 - EXTRATOR DE TARTARO JOGO COM 03 PEÇAS MARCA PRATA	Compra	Novo	Ativo	29/12/2006	18,00	0,00
2224 - EXTRATOR DE TARTARO JOGO COM 03 PEÇAS MARCA PRATA	Compra	Novo	Ativo	29/12/2006	18,00	0,00
2225 - EXTRATOR DE TARTARO JOGO COM 03 PEÇAS MARCA PRATA	Compra	Novo	Ativo	29/12/2006	18,00	0,00
2226 - EXTRATOR DE TARTARO JOGO COM 03 PEÇAS MARCA PRATA	Compra	Novo	Ativo	29/12/2006	18,00	0,00
2227 - EXTRATOR DE TARTARO JOGO COM 03 PEÇAS MARCA PRATA	Compra	Novo	Ativo	29/12/2006	18,00	0,00
2228 - PORTA AGULHA DE MAYO HEGAR C/16 CM MARCA SILTE	Compra	Novo	Ativo	29/12/2006	28,00	0,00
2229 - PORTA AGULHA DE MAYO HEGAR C/16 CM MARCA SILTE	Compra	Novo	Ativo	29/12/2006	28,00	0,00
2230 - PORTA AGULHA DE MAYO HEGAR C/16 CM MARCA SILTE	Compra	Novo	Ativo	29/12/2006	28,00	0,00
2231 - PORTA AGULHA DE MAYO HEGAR C/16 CM MARCA SILTE	Compra	Novo	Ativo	29/12/2006	28,00	0,00
2232 - PORTA AGULHA DE MAYO HEGAR C/16 CM MARCA SILTE	Compra	Novo	Ativo	29/12/2006	28,00	0,00
2233 - PORTA AGULHA DE MAYO HEGAR C/16 CM MARCA SILTE	Compra	Novo	Ativo	29/12/2006	28,00	0,00
2234 - PORTA AGULHA DE MAYO HEGAR C/16 CM MARCA SILTE	Compra	Novo	Ativo	29/12/2006	28,00	0,00
2235 - PORTA AGULHA DE MAYO HEGAR C/16 CM MARCA SILTE	Compra	Novo	Ativo	29/12/2006	28,00	0,00
2236 - PORTA AGULHA DE MAYO HEGAR C/16 CM MARCA SILTE	Compra	Novo	Ativo	29/12/2006	28,00	0,00
2237 - PORTA AGULHA DE MAYO HEGAR C/16 CM MARCA SILTE	Compra	Novo	Ativo	29/12/2006	28,00	0,00
2238 - PORTA AGULHA DE MAYO HEGAR C/16 CM MARCA SILTE	Compra	Novo	Ativo	29/12/2006	28,00	0,00
2239 - PORTA AGULHA DE MAYO HEGAR C/16 CM MARCA SILTE	Compra	Novo	Ativo	29/12/2006	28,00	0,00
2240 - PORTA AGULHA DE MAYO HEGAR C/16 CM MARCA SILTE	Compra	Novo	Ativo	29/12/2006	28,00	0,00
2241 - PORTA AGULHA DE MAYO HEGAR C/16 CM MARCA SILTE	Compra	Novo	Ativo	29/12/2006	28,00	0,00
2242 - PORTA AGULHA DE MAYO HEGAR C/16 CM MARCA SILTE	Compra	Novo	Ativo	29/12/2006	28,00	0,00
2243 - PORTA AGULHA DE MAYO HEGAR C/16 CM MARCA SILTE	Compra	Novo	Ativo	29/12/2006	28,00	0,00
2244 - PORTA AGULHA DE MAYO HEGAR C/16 CM MARCA SILTE	Compra	Novo	Ativo	29/12/2006	28,00	0,00
2245 - PORTA AGULHA DE MAYO HEGAR C/16 CM MARCA SILTE	Compra	Novo	Ativo	29/12/2006	28,00	0,00
2246 - PORTA AGULHA DE MAYO HEGAR C/16 CM MARCA SILTE	Compra	Novo	Ativo	29/12/2006	28,00	0,00
2247 - PORTA AGULHA DE MAYO HEGAR C/16 CM MARCA SILTE	Compra	Novo	Ativo	29/12/2006	28,00	0,00
2248 - PORTA AGULHA DE MAYO HEGAR C/16 CM MARCA SILTE	Compra	Novo	Ativo	29/12/2006	28,00	0,00
2249 - PORTA AGULHA DE MAYO HEGAR C/16 CM MARCA SILTE	Compra	Novo	Ativo	29/12/2006	28,00	0,00
2250 - PORTA AGULHA DE MAYO HEGAR C/16 CM MARCA SILTE	Compra	Novo	Ativo	29/12/2006	28,00	0,00
2251 - PORTA AGULHA DE MAYO HEGAR C/16 CM MARCA SILTE	Compra	Novo	Ativo	29/12/2006	28,00	0,00

Órgão / Unid.Orç. / Setor / Grupo / Bens	Tipo Entrada	Estado	Situação	Data	Valor	Valor Depreciado
2252 - PORTA AGULHA DE MAYO HEGAR C/16 CM MARCA SILTE	Compra	Novo	Ativo	29/12/2006	28,00	0,00
2253 - PORTA AGULHA DE MAYO HEGAR C/16 CM MARCA SILTE	Compra	Novo	Ativo	29/12/2006	28,00	0,00
2254 - PORTA AGULHA DE MAYO HEGAR C/16 CM MARCA SILTE	Compra	Novo	Ativo	29/12/2006	28,00	0,00
2255 - PORTA AGULHA DE MAYO HEGAR C/16 CM MARCA SILTE	Compra	Novo	Ativo	29/12/2006	28,00	0,00
2256 - PORTA AGULHA DE MAYO HEGAR C/16 CM MARCA SILTE	Compra	Novo	Ativo	29/12/2006	28,00	0,00
2257 - PORTA AGULHA DE MAYO HEGAR C/16 CM MARCA SILTE	Compra	Novo	Ativo	29/12/2006	28,00	0,00
2258 - PORTA AGULHA DE MAYO HEGAR C/16 CM MARCA SILTE	Compra	Novo	Ativo	29/12/2006	28,00	0,00
2259 - PORTA AGULHA DE MAYO HEGAR C/16 CM MARCA SILTE	Compra	Novo	Ativo	29/12/2006	28,00	0,00
2260 - PORTA AGULHA DE MAYO HEGAR C/16 CM MARCA SILTE	Compra	Novo	Ativo	29/12/2006	28,00	0,00
2261 - PORTA AGULHA DE MAYO HEGAR C/16 CM MARCA SILTE	Compra	Novo	Ativo	29/12/2006	28,00	0,00
2262 - PORTA AGULHA DE MAYO HEGAR C/16 CM MARCA SILTE	Compra	Novo	Ativo	29/12/2006	28,00	0,00
2263 - PORTA AGULHA DE MAYO HEGAR C/16 CM MARCA SILTE	Compra	Novo	Ativo	29/12/2006	28,00	0,00
2264 - PORTA AGULHA DE MAYO HEGAR C/16 CM MARCA SILTE	Compra	Novo	Ativo	29/12/2006	28,00	0,00
2265 - PORTA AGULHA DE MAYO HEGAR C/16 CM MARCA SILTE	Compra	Novo	Ativo	29/12/2006	28,00	0,00
2266 - PORTA AGULHA DE MAYO HEGAR C/16 CM MARCA SILTE	Compra	Novo	Ativo	29/12/2006	28,00	0,00
2267 - PORTA AGULHA DE MAYO HEGAR C/16 CM MARCA SILTE	Compra	Novo	Ativo	29/12/2006	28,00	0,00
2268 - PORTA MATRIZ MODELO TOFEMARE MARCA PRATA	Compra	Novo	Ativo	29/12/2006	28,00	0,00
2269 - PORTA MATRIZ MODELO TOFEMARE MARCA PRATA	Compra	Novo	Ativo	29/12/2006	28,00	0,00
2270 - PORTA MATRIZ MODELO TOFEMARE MARCA PRATA	Compra	Novo	Ativo	29/12/2006	28,00	0,00
2271 - PORTA MATRIZ MODELO TOFEMARE MARCA PRATA	Compra	Novo	Ativo	29/12/2006	28,00	0,00
2272 - PORTA MATRIZ MODELO TOFEMARE MARCA PRATA	Compra	Novo	Ativo	29/12/2006	28,00	0,00
2273 - PORTA MATRIZ MODELO TOFEMARE MARCA PRATA	Compra	Novo	Ativo	29/12/2006	28,00	0,00
2274 - PORTA MATRIZ MODELO TOFEMARE MARCA PRATA	Compra	Novo	Ativo	29/12/2006	28,00	0,00
2275 - PORTA MATRIZ MODELO TOFEMARE MARCA PRATA	Compra	Novo	Ativo	29/12/2006	28,00	0,00
2276 - PORTA MATRIZ MODELO TOFEMARE MARCA PRATA	Compra	Novo	Ativo	29/12/2006	28,00	0,00
2277 - PORTA MATRIZ MODELO TOFEMARE MARCA PRATA	Compra	Novo	Ativo	29/12/2006	28,00	0,00
2278 - PORTA MATRIZ MODELO TOFEMARE MARCA PRATA	Compra	Novo	Ativo	29/12/2006	28,00	0,00
2279 - PORTA MATRIZ MODELO TOFEMARE MARCA PRATA	Compra	Novo	Ativo	29/12/2006	28,00	0,00
2280 - PORTA MATRIZ MODELO TOFEMARE MARCA PRATA	Compra	Novo	Ativo	29/12/2006	28,00	0,00
2281 - PORTA MATRIZ MODELO TOFEMARE MARCA PRATA	Compra	Novo	Ativo	29/12/2006	28,00	0,00
2282 - PORTA MATRIZ MODELO TOFEMARE MARCA PRATA	Compra	Novo	Ativo	29/12/2006	28,00	0,00
2283 - PORTA MATRIZ MODELO TOFEMARE MARCA PRATA	Compra	Novo	Ativo	29/12/2006	28,00	0,00

Órgão / Unid.Orç. / Setor / Grupo / Bens	Tipo Entrada	Estado	Situação	Data	Valor	Valor Depreciado
2284 - PORTA MATRIZ MODELO TOFEMARE MARCA PRATA	Compra	Novo	Ativo	29/12/2006	28,00	0,00
2285 - PORTA MATRIZ MODELO TOFEMARE MARCA PRATA	Compra	Novo	Ativo	29/12/2006	28,00	0,00
2286 - PORTA MATRIZ MODELO TOFEMARE MARCA PRATA	Compra	Novo	Ativo	29/12/2006	28,00	0,00
2287 - PORTA MATRIZ MODELO TOFEMARE MARCA PRATA	Compra	Novo	Ativo	29/12/2006	28,00	0,00
2288 - PORTA MATRIZ MODELO TOFEMARE MARCA PRATA	Compra	Novo	Ativo	29/12/2006	28,00	0,00
2289 - PORTA MATRIZ MODELO TOFEMARE MARCA PRATA	Compra	Novo	Ativo	29/12/2006	28,00	0,00
2290 - PORTA MATRIZ MODELO TOFEMARE MARCA PRATA	Compra	Novo	Ativo	29/12/2006	28,00	0,00
2291 - PORTA MATRIZ MODELO TOFEMARE MARCA PRATA	Compra	Novo	Ativo	29/12/2006	28,00	0,00
2292 - PORTA MATRIZ MODELO TOFEMARE MARCA PRATA	Compra	Novo	Ativo	29/12/2006	28,00	0,00
2293 - PORTA MATRIZ MODELO TOFEMARE MARCA PRATA	Compra	Novo	Ativo	29/12/2006	28,00	0,00
2294 - PORTA MATRIZ MODELO TOFEMARE MARCA PRATA	Compra	Novo	Ativo	29/12/2006	28,00	0,00
2295 - PORTA MATRIZ MODELO TOFEMARE MARCA PRATA	Compra	Novo	Ativo	29/12/2006	28,00	0,00
2296 - PORTA MATRIZ MODELO TOFEMARE MARCA PRATA	Compra	Novo	Ativo	29/12/2006	28,00	0,00
2297 - PORTA MATRIZ MODELO TOFEMARE MARCA PRATA	Compra	Novo	Ativo	29/12/2006	28,00	0,00
2298 - PORTA MATRIZ MODELO TOFEMARE MARCA PRATA	Compra	Novo	Ativo	29/12/2006	28,00	0,00
2299 - PORTA MATRIZ MODELO TOFEMARE MARCA PRATA	Compra	Novo	Ativo	29/12/2006	28,00	0,00
2300 - PORTA MATRIZ MODELO TOFEMARE MARCA PRATA	Compra	Novo	Ativo	29/12/2006	28,00	0,00
2301 - PORTA MATRIZ MODELO TOFEMARE MARCA PRATA	Compra	Novo	Ativo	29/12/2006	28,00	0,00
2302 - PORTA MATRIZ MODELO TOFEMARE MARCA PRATA	Compra	Novo	Ativo	29/12/2006	28,00	0,00
2303 - PORTA MATRIZ MODELO TOFEMARE MARCA PRATA	Compra	Novo	Ativo	29/12/2006	28,00	0,00
2304 - PORTA MATRIZ MODELO TOFEMARE MARCA PRATA	Compra	Novo	Ativo	29/12/2006	28,00	0,00
2305 - PORTA MATRIZ MODELO TOFEMARE MARCA PRATA	Compra	Novo	Ativo	29/12/2006	28,00	0,00
2306 - PORTA MATRIZ MODELO TOFEMARE MARCA PRATA	Compra	Novo	Ativo	29/12/2006	28,00	0,00
2307 - PORTA MATRIZ MODELO TOFEMARE MARCA PRATA	Compra	Novo	Ativo	29/12/2006	28,00	0,00
2308 - SERINGA CARPULE EVNAG MARCA EVANG	Compra	Novo	Ativo	29/12/2006	25,00	0,00
2309 - SERINGA CARPULE EVNAG MARCA EVANG	Compra	Novo	Ativo	29/12/2006	25,00	0,00
2310 - SERINGA CARPULE EVNAG MARCA EVANG	Compra	Novo	Ativo	29/12/2006	25,00	0,00
2311 - SERINGA CARPULE EVNAG MARCA EVANG	Compra	Novo	Ativo	29/12/2006	25,00	0,00
2312 - SERINGA CARPULE EVNAG MARCA EVANG	Compra	Novo	Ativo	29/12/2006	25,00	0,00
2313 - SERINGA CARPULE EVNAG MARCA EVANG	Compra	Novo	Ativo	29/12/2006	25,00	0,00
2314 - SERINGA CARPULE EVNAG MARCA EVANG	Compra	Novo	Ativo	29/12/2006	25,00	0,00
2315 - SERINGA CARPULE EVNAG MARCA EVANG	Compra	Novo	Ativo	29/12/2006	25,00	0,00

Órgão / Unid.Orç. / Setor / Grupo / Bens	Tipo Entrada	Estado	Situação	Data	Valor	Valor Depreciado
2316 - SERINGA CARPULE EVNAG MARCA EVANG	Compra	Novo	Ativo	29/12/2006	25,00	0,00
2317 - SERINGA CARPULE EVNAG MARCA EVANG	Compra	Novo	Ativo	29/12/2006	25,00	0,00
2318 - SERINGA CARPULE EVNAG MARCA EVANG	Compra	Novo	Ativo	29/12/2006	25,00	0,00
2319 - SERINGA CARPULE EVNAG MARCA EVANG	Compra	Novo	Ativo	29/12/2006	25,00	0,00
2320 - SERINGA CARPULE EVNAG MARCA EVANG	Compra	Novo	Ativo	29/12/2006	25,00	0,00
2321 - SERINGA CARPULE EVNAG MARCA EVANG	Compra	Novo	Ativo	29/12/2006	25,00	0,00
2322 - SERINGA CARPULE EVNAG MARCA EVANG	Compra	Novo	Ativo	29/12/2006	25,00	0,00
2323 - SERINGA CARPULE EVNAG MARCA EVANG	Compra	Novo	Ativo	29/12/2006	25,00	0,00
2324 - SERINGA CARPULE EVNAG MARCA EVANG	Compra	Novo	Ativo	29/12/2006	25,00	0,00
2325 - SERINGA CARPULE EVNAG MARCA EVANG	Compra	Novo	Ativo	29/12/2006	25,00	0,00
2326 - SERINGA CARPULE EVNAG MARCA EVANG	Compra	Novo	Ativo	29/12/2006	25,00	0,00
2328 - SERINGA CARPULE EVNAG MARCA EVANG	Compra	Novo	Ativo	29/12/2006	25,00	0,00
2329 - SERINGA CARPULE EVNAG MARCA EVANG	Compra	Novo	Ativo	29/12/2006	25,00	0,00
2330 - SERINGA CARPULE EVNAG MARCA EVANG	Compra	Novo	Ativo	29/12/2006	25,00	0,00
2331 - SERINGA CARPULE EVNAG MARCA EVANG	Compra	Novo	Ativo	29/12/2006	25,00	0,00
2332 - SERINGA CARPULE EVNAG MARCA EVANG	Compra	Novo	Ativo	29/12/2006	25,00	0,00
2333 - SERINGA CARPULE EVNAG MARCA EVANG	Compra	Novo	Ativo	29/12/2006	25,00	0,00
2334 - SERINGA CARPULE EVNAG MARCA EVANG	Compra	Novo	Ativo	29/12/2006	25,00	0,00
2335 - SERINGA CARPULE EVNAG MARCA EVANG	Compra	Novo	Ativo	29/12/2006	25,00	0,00
2336 - SERINGA CARPULE EVNAG MARCA EVANG	Compra	Novo	Ativo	29/12/2006	25,00	0,00
2337 - SERINGA CARPULE EVNAG MARCA EVANG	Compra	Novo	Ativo	29/12/2006	25,00	0,00
2338 - SERINGA CARPULE EVNAG MARCA EVANG	Compra	Novo	Ativo	29/12/2006	25,00	0,00
2339 - SERINGA CARPULE EVNAG MARCA EVANG	Compra	Novo	Ativo	29/12/2006	25,00	0,00
2340 - SERINGA CARPULE EVNAG MARCA EVANG	Compra	Novo	Ativo	29/12/2006	25,00	0,00
2341 - SERINGA CARPULE EVNAG MARCA EVANG	Compra	Novo	Ativo	29/12/2006	25,00	0,00
2342 - SERINGA CARPULE EVNAG MARCA EVANG	Compra	Novo	Ativo	29/12/2006	25,00	0,00
2343 - SERINGA CARPULE EVNAG MARCA EVANG	Compra	Novo	Ativo	29/12/2006	25,00	0,00
2344 - TESOURA IRIS CURTA FF C/11,5 CM MARCA SILTE	Compra	Novo	Ativo	29/12/2006	18,00	0,00
2345 - TESOURA IRIS CURTA FF C/11,5 CM MARCA SILTE	Compra	Novo	Ativo	29/12/2006	18,00	0,00
2346 - TESOURA IRIS CURTA FF C/11,5 CM MARCA SILTE	Compra	Novo	Ativo	29/12/2006	18,00	0,00
2347 - TESOURA IRIS CURTA FF C/11,5 CM MARCA SILTE	Compra	Novo	Ativo	29/12/2006	18,00	0,00
2348 - TESOURA IRIS CURTA FF C/11,5 CM MARCA SILTE	Compra	Novo	Ativo	29/12/2006	18,00	0,00

Órgão / Unid.Orç. / Setor / Grupo / Bens	Tipo Entrada	Estado	Situação	Data	Valor	Valor Depreciado
2349 - TESOURA IRIS CURTA FF C/11,5 CM MARCA SILTE	Compra	Novo	Ativo	29/12/2006	18,00	0,00
2350 - HISTEROMETRO DE COLLIN MARCA SKAY	Compra	Novo	Ativo	29/12/2006	25,00	0,00
2351 - HISTEROMETRO DE COLLIN MARCA SKAY	Compra	Novo	Ativo	29/12/2006	25,00	0,00
2352 - HISTEROMETRO DE COLLIN MARCA SKAY	Compra	Novo	Ativo	29/12/2006	25,00	0,00
2353 - HISTEROMETRO DE COLLIN MARCA SKAY	Compra	Novo	Ativo	29/12/2006	25,00	0,00
2354 - HISTEROMETRO DE COLLIN MARCA SKAY	Compra	Novo	Ativo	29/12/2006	25,00	0,00
2355 - PINÇA POZZI P/ COLO DE ÚTERO C/ 24CM	Compra	Novo	Ativo	29/12/2006	50,00	0,00
2356 - PINÇA POZZI P/ COLO DE ÚTERO C/ 24CM	Compra	Novo	Ativo	29/12/2006	50,00	0,00
2357 - PINÇA POZZI P/ COLO DE ÚTERO C/ 24CM	Compra	Novo	Ativo	29/12/2006	50,00	0,00
2358 - PINÇA POZZI P/ COLO DE ÚTERO C/ 24CM	Compra	Novo	Ativo	29/12/2006	50,00	0,00
2359 - PINÇA POZZI P/ COLO DE ÚTERO C/ 24CM	Compra	Novo	Ativo	29/12/2006	50,00	0,00
2360 - PINÇA CHERRON UTERINA C/ 24 CM PARA CURATIVO MARCA SILTE	Compra	Novo	Ativo	29/12/2006	29,50	0,00
2361 - PINÇA CHERRON UTERINA C/ 24 CM PARA CURATIVO MARCA SILTE	Compra	Novo	Ativo	29/12/2006	29,50	0,00
2362 - PINÇA CHERRON UTERINA C/ 24 CM PARA CURATIVO MARCA SILTE	Compra	Novo	Ativo	29/12/2006	29,50	0,00
2363 - PINÇA CHERRON UTERINA C/ 24 CM PARA CURATIVO MARCA SILTE	Compra	Novo	Ativo	29/12/2006	29,50	0,00
2364 - PINÇA CHERRON UTERINA C/ 24 CM PARA CURATIVO MARCA SILTE	Compra	Novo	Ativo	29/12/2006	29,50	0,00
2365 - PINÇA DISSECÇÃO C/16CM MARCA SILTE	Compra	Novo	Ativo	29/12/2006	8,00	0,00
2366 - PINÇA DISSECÇÃO C/16CM MARCA SILTE	Compra	Novo	Ativo	29/12/2006	8,00	0,00
2367 - PINÇA DISSECÇÃO C/16CM MARCA SILTE	Compra	Novo	Ativo	29/12/2006	8,00	0,00
2368 - PINÇA DISSECÇÃO C/16CM MARCA SILTE	Compra	Novo	Ativo	29/12/2006	8,00	0,00
2369 - PINÇA DISSECÇÃO C/16CM MARCA SILTE	Compra	Novo	Ativo	29/12/2006	8,00	0,00
2370 - PINÇA DISSECÇÃO C/16CM MARCA SILTE	Compra	Novo	Ativo	29/12/2006	8,00	0,00
2371 - PINÇA DISSECÇÃO C/16CM MARCA SILTE	Compra	Novo	Ativo	29/12/2006	8,00	0,00
2372 - PINÇA DISSECÇÃO C/16CM MARCA SILTE	Compra	Novo	Ativo	29/12/2006	8,00	0,00
2373 - PINÇA DISSECÇÃO C/16CM MARCA SILTE	Compra	Novo	Ativo	29/12/2006	8,00	0,00
2374 - PINÇA DISSECÇÃO C/16CM MARCA SILTE	Compra	Novo	Ativo	29/12/2006	8,00	0,00
2375 - PINÇA DISSECÇÃO C/16CM MARCA SILTE	Compra	Novo	Ativo	29/12/2006	8,00	0,00
2376 - PINÇA DISSECÇÃO C/16CM MARCA SILTE	Compra	Novo	Ativo	29/12/2006	8,00	0,00
2377 - PINÇA DISSECÇÃO C/16CM MARCA SILTE	Compra	Novo	Ativo	29/12/2006	8,00	0,00
2378 - PINÇA DISSECÇÃO C/16CM MARCA SILTE	Compra	Novo	Ativo	29/12/2006	8,00	0,00
2379 - PINÇA DISSECÇÃO C/16CM MARCA SILTE	Compra	Novo	Ativo	29/12/2006	8,00	0,00
2380 - PINÇA DISSECÇÃO C/16CM MARCA SILTE	Compra	Novo	Ativo	29/12/2006	8,00	0,00

Órgão / Unid.Orç. / Setor / Grupo / Bens	Tipo Entrada	Estado	Situação	Data	Valor	Valor Depreciado
2381 - PINÇA DISSECÇÃO C/16CM MARCA SILTE	Compra	Novo	Ativo	29/12/2006	8,00	0,00
2382 - PINÇA DISSECÇÃO C/16CM MARCA SILTE	Compra	Novo	Ativo	29/12/2006	8,00	0,00
2383 - PINÇA DISSECÇÃO C/16CM MARCA SILTE	Compra	Novo	Ativo	29/12/2006	8,00	0,00
2384 - PINÇA DISSECÇÃO C/16CM MARCA SILTE	Compra	Novo	Ativo	29/12/2006	8,00	0,00
2385 - PINÇA DISSECÇÃO C/16CM MARCA SILTE	Compra	Novo	Ativo	29/12/2006	8,00	0,00
2386 - PINÇA DISSECÇÃO C/16CM MARCA SILTE	Compra	Novo	Ativo	29/12/2006	8,00	0,00
2387 - PINÇA DISSECÇÃO C/16CM MARCA SILTE	Compra	Novo	Ativo	29/12/2006	8,00	0,00
2388 - PINÇA DISSECÇÃO C/16CM MARCA SILTE	Compra	Novo	Ativo	29/12/2006	8,00	0,00
2389 - PINÇA DISSECÇÃO C/16CM MARCA SILTE	Compra	Novo	Ativo	29/12/2006	8,00	0,00
2390 - PINÇA DISSECÇÃO C/16CM MARCA SILTE	Compra	Novo	Ativo	29/12/2006	8,00	0,00
2391 - PINÇA DISSECÇÃO C/16CM MARCA SILTE	Compra	Novo	Ativo	29/12/2006	8,00	0,00
2392 - PINÇA DISSECÇÃO C/16CM MARCA SILTE	Compra	Novo	Ativo	29/12/2006	8,00	0,00
2393 - PINÇA DISSECÇÃO C/16CM MARCA SILTE	Compra	Novo	Ativo	29/12/2006	8,00	0,00
2394 - PINÇA DISSECÇÃO C/16CM MARCA SILTE	Compra	Novo	Ativo	29/12/2006	8,00	0,00
2395 - PINÇA DISSECÇÃO C/16CM MARCA SILTE	Compra	Novo	Ativo	29/12/2006	8,00	0,00
2396 - PINÇA DISSECÇÃO C/16CM MARCA SILTE	Compra	Novo	Ativo	29/12/2006	8,00	0,00
2398 - PINÇA DISSECÇÃO C/16CM MARCA SILTE	Compra	Novo	Ativo	29/12/2006	8,00	0,00
2399 - PINÇA DISSECÇÃO C/16CM MARCA SILTE	Compra	Novo	Ativo	29/12/2006	8,00	0,00
2400 - PINÇA DISSECÇÃO C/16CM MARCA SILTE	Compra	Novo	Ativo	29/12/2006	8,00	0,00
2401 - PINÇA DISSECÇÃO C/16CM MARCA SILTE	Compra	Novo	Ativo	29/12/2006	8,00	0,00
2402 - PINÇA DISSECÇÃO C/16CM MARCA SILTE	Compra	Novo	Ativo	29/12/2006	8,00	0,00
2403 - PINÇA DISSECÇÃO C/16CM MARCA SILTE	Compra	Novo	Ativo	29/12/2006	8,00	0,00
2404 - PINÇA DISSECÇÃO C/16CM MARCA SILTE	Compra	Novo	Ativo	29/12/2006	8,00	0,00
2405 - PINÇA DISSECÇÃO C/16CM MARCA SILTE	Compra	Novo	Ativo	29/12/2006	8,00	0,00
2406 - PINÇA DISSECÇÃO C/16CM MARCA SILTE	Compra	Novo	Ativo	29/12/2006	8,00	0,00
2407 - PINÇA DISSECÇÃO C/16CM MARCA SILTE	Compra	Novo	Ativo	29/12/2006	8,00	0,00
2408 - PINÇA DISSECÇÃO C/16CM MARCA SILTE	Compra	Novo	Ativo	29/12/2006	8,00	0,00
2409 - PINÇA DISSECÇÃO C/16CM MARCA SILTE	Compra	Novo	Ativo	29/12/2006	8,00	0,00
2410 - PINÇA DISSECÇÃO C/16CM MARCA SILTE	Compra	Novo	Ativo	29/12/2006	8,00	0,00
2411 - PINÇA DISSECÇÃO C/16CM MARCA SILTE	Compra	Novo	Ativo	29/12/2006	8,00	0,00
2412 - PINÇA DISSECÇÃO C/16CM MARCA SILTE	Compra	Novo	Ativo	29/12/2006	8,00	0,00
2413 - PINÇA DISSECÇÃO C/16CM MARCA SILTE	Compra	Novo	Ativo	29/12/2006	8,00	0,00

Órgão / Unid.Orç. / Setor / Grupo / Bens	Tipo Entrada	Estado	Situação	Data	Valor	Valor Depreciado
2414 - PINÇA DISSECÇÃO C/16CM MARCA SILTE	Compra	Novo	Ativo	29/12/2006	8,00	0,00
2415 - PINÇA DISSECÇÃO C/16CM MARCA SILTE	Compra	Novo	Ativo	29/12/2006	8,00	0,00
2416 - PINÇA DISSECÇÃO C/16CM MARCA SILTE	Compra	Novo	Ativo	29/12/2006	8,00	0,00
2417 - PINÇA DISSECÇÃO C/16CM MARCA SILTE	Compra	Novo	Ativo	29/12/2006	8,00	0,00
2418 - PINÇA DISSECÇÃO C/16CM MARCA SILTE	Compra	Novo	Ativo	29/12/2006	8,00	0,00
2419 - PINÇA DISSECÇÃO C/16CM MARCA SILTE	Compra	Novo	Ativo	29/12/2006	8,00	0,00
2420 - PINÇA DISSECÇÃO C/16CM MARCA SILTE	Compra	Novo	Ativo	29/12/2006	8,00	0,00
2421 - PINÇA DISSECÇÃO C/16CM MARCA SILTE	Compra	Novo	Ativo	29/12/2006	8,00	0,00
2422 - PINÇA DISSECÇÃO C/16CM MARCA SILTE	Compra	Novo	Ativo	29/12/2006	8,00	0,00
2423 - PINÇA DISSECÇÃO C/16CM MARCA SILTE	Compra	Novo	Ativo	29/12/2006	8,00	0,00
2424 - PINÇA DISSECÇÃO C/16CM MARCA SILTE	Compra	Novo	Ativo	29/12/2006	8,00	0,00
2425 - PINÇA DISSECÇÃO C/16CM MARCA SILTE	Compra	Novo	Ativo	29/12/2006	8,00	0,00
2426 - PINÇA DISSECÇÃO C/16CM MARCA SILTE	Compra	Novo	Ativo	29/12/2006	8,00	0,00
2427 - PINÇA DISSECÇÃO C/16CM MARCA SILTE	Compra	Novo	Ativo	29/12/2006	8,00	0,00
2428 - PINÇA DISSECÇÃO C/16CM MARCA SILTE	Compra	Novo	Ativo	29/12/2006	8,00	0,00
2429 - PINÇA DISSECÇÃO C/16CM MARCA SILTE	Compra	Novo	Ativo	29/12/2006	8,00	0,00
2430 - PINÇA DISSECÇÃO C/16CM MARCA SILTE	Compra	Novo	Ativo	29/12/2006	8,00	0,00
2431 - PINÇA DISSECÇÃO C/16CM MARCA SILTE	Compra	Novo	Ativo	29/12/2006	8,00	0,00
2432 - PINÇA DISSECÇÃO C/16CM MARCA SILTE	Compra	Novo	Ativo	29/12/2006	8,00	0,00
2433 - PINÇA DISSECÇÃO C/16CM MARCA SILTE	Compra	Novo	Ativo	29/12/2006	8,00	0,00
2434 - PINÇA DISSECÇÃO C/16CM MARCA SILTE	Compra	Novo	Ativo	29/12/2006	8,00	0,00
2435 - PINÇA DISSECÇÃO C/16CM MARCA SILTE	Compra	Novo	Ativo	29/12/2006	8,00	0,00
2436 - PINÇA DISSECÇÃO C/16CM MARCA SILTE	Compra	Novo	Ativo	29/12/2006	8,00	0,00
2437 - PINÇA DISSECÇÃO C/16CM MARCA SILTE	Compra	Novo	Ativo	29/12/2006	8,00	0,00
2438 - PINÇA DISSECÇÃO C/16CM MARCA SILTE	Compra	Novo	Ativo	29/12/2006	8,00	0,00
2439 - PINÇA DISSECÇÃO C/16CM MARCA SILTE	Compra	Novo	Ativo	29/12/2006	8,00	0,00
2440 - PINÇA DISSECÇÃO C/16CM MARCA SILTE	Compra	Novo	Ativo	29/12/2006	8,00	0,00
2441 - PINÇA DISSECÇÃO C/16CM MARCA SILTE	Compra	Novo	Ativo	29/12/2006	8,00	0,00
2442 - PINÇA DISSECÇÃO C/16CM MARCA SILTE	Compra	Novo	Ativo	29/12/2006	8,00	0,00
2443 - PINÇA DISSECÇÃO C/16CM MARCA SILTE	Compra	Novo	Ativo	29/12/2006	8,00	0,00
2444 - PINÇA DISSECÇÃO C/16CM MARCA SILTE	Compra	Novo	Ativo	29/12/2006	8,00	0,00
2445 - PINÇA DISSECÇÃO C/16CM MARCA SILTE	Compra	Novo	Ativo	29/12/2006	8,00	0,00

Órgão / Unid.Orç. / Setor / Grupo / Bens	Tipo Entrada	Estado	Situação	Data	Valor	Valor Depreciado
2446 - PINÇA DISSECÇÃO C/16CM MARCA SILTE	Compra	Novo	Ativo	29/12/2006	8,00	0,00
2447 - PINÇA DISSECÇÃO C/16CM MARCA SILTE	Compra	Novo	Ativo	29/12/2006	8,00	0,00
2448 - PINÇA DISSECÇÃO C/16CM MARCA SILTE	Compra	Novo	Ativo	29/12/2006	8,00	0,00
2449 - PINÇA DISSECÇÃO C/16CM MARCA SILTE	Compra	Novo	Ativo	29/12/2006	8,00	0,00
2450 - PINÇA DISSECÇÃO C/16CM MARCA SILTE	Compra	Novo	Ativo	29/12/2006	8,00	0,00
2451 - PINÇA DISSECÇÃO C/16CM MARCA SILTE	Compra	Novo	Ativo	29/12/2006	8,00	0,00
2452 - PINÇA DISSECÇÃO C/16CM MARCA SILTE	Compra	Novo	Ativo	29/12/2006	8,00	0,00
2453 - PINÇA DISSECÇÃO C/16CM MARCA SILTE	Compra	Novo	Ativo	29/12/2006	8,00	0,00
2454 - PINÇA DISSECÇÃO C/16CM MARCA SILTE	Compra	Novo	Ativo	29/12/2006	8,00	0,00
2455 - PINÇA DISSECÇÃO C/16CM MARCA SILTE	Compra	Novo	Ativo	29/12/2006	8,00	0,00
2456 - PINÇA DISSECÇÃO C/16CM MARCA SILTE	Compra	Novo	Ativo	29/12/2006	8,00	0,00
2457 - PINÇA DISSECÇÃO C/16CM MARCA SILTE	Compra	Novo	Ativo	29/12/2006	8,00	0,00
2458 - PINÇA DISSECÇÃO C/16CM MARCA SILTE	Compra	Novo	Ativo	29/12/2006	8,00	0,00
2459 - PINÇA DISSECÇÃO C/16CM MARCA SILTE	Compra	Novo	Ativo	29/12/2006	8,00	0,00
2460 - PINÇA DISSECÇÃO C/16CM MARCA SILTE	Compra	Novo	Ativo	29/12/2006	8,00	0,00
2461 - PINÇA DISSECÇÃO C/16CM MARCA SILTE	Compra	Novo	Ativo	29/12/2006	8,00	0,00
2462 - PINÇA DISSECÇÃO C/16CM MARCA SILTE	Compra	Novo	Ativo	29/12/2006	8,00	0,00
2463 - PINÇA DISSECÇÃO C/16CM MARCA SILTE	Compra	Novo	Ativo	29/12/2006	8,00	0,00
2464 - PINÇA DISSECÇÃO C/16CM MARCA SILTE	Compra	Novo	Ativo	29/12/2006	8,00	0,00
2465 - PINÇA DISSECÇÃO C/16CM MARCA SILTE	Compra	Novo	Ativo	29/12/2006	8,00	0,00
2466 - PINÇA DISSECÇÃO C/16CM MARCA SILTE	Compra	Novo	Ativo	29/12/2006	8,00	0,00
2467 - PINÇA DISSECÇÃO C/16CM MARCA SILTE	Compra	Novo	Ativo	29/12/2006	8,00	0,00
2468 - PINÇA DISSECÇÃO C/16CM MARCA SILTE	Compra	Novo	Ativo	29/12/2006	8,00	0,00
2469 - PINÇA DISSECÇÃO C/16CM MARCA SILTE	Compra	Novo	Ativo	29/12/2006	8,00	0,00
2470 - PINÇA DISSECÇÃO C/16CM MARCA SILTE	Compra	Novo	Ativo	29/12/2006	8,00	0,00
2471 - PINÇA DISSECÇÃO C/16CM MARCA SILTE	Compra	Novo	Ativo	29/12/2006	8,00	0,00
2472 - PINÇA DISSECÇÃO C/16CM MARCA SILTE	Compra	Novo	Ativo	29/12/2006	8,00	0,00
2473 - PINÇA DISSECÇÃO C/16CM MARCA SILTE	Compra	Novo	Ativo	29/12/2006	8,00	0,00
2474 - PINÇA DISSECÇÃO C/16CM MARCA SILTE	Compra	Novo	Ativo	29/12/2006	8,00	0,00
2475 - PINÇA DISSECÇÃO C/16CM MARCA SILTE	Compra	Novo	Ativo	29/12/2006	8,00	0,00
2476 - PINÇA DISSECÇÃO C/16CM MARCA SILTE	Compra	Novo	Ativo	29/12/2006	8,00	0,00
2477 - PINÇA DISSECÇÃO C/16CM MARCA SILTE	Compra	Novo	Ativo	29/12/2006	8,00	0,00

Órgão / Unid.Orç. / Setor / Grupo / Bens	Tipo Entrada	Estado	Situação	Data	Valor	Valor Depreciado
2478 - PINÇA DISSECÇÃO C/16CM MARCA SILTE	Compra	Novo	Ativo	29/12/2006	8,00	0,00
2479 - PINÇA DISSECÇÃO C/16CM MARCA SILTE	Compra	Novo	Ativo	29/12/2006	8,00	0,00
2480 - PINÇA DISSECÇÃO C/16CM MARCA SILTE	Compra	Novo	Ativo	29/12/2006	8,00	0,00
2481 - PINÇA DISSECÇÃO C/16CM MARCA SILTE	Compra	Novo	Ativo	29/12/2006	8,00	0,00
2482 - PINÇA DISSECÇÃO C/16CM MARCA SILTE	Compra	Novo	Ativo	29/12/2006	8,00	0,00
2483 - PINÇA DISSECÇÃO C/16CM MARCA SILTE	Compra	Novo	Ativo	29/12/2006	8,00	0,00
2484 - PINÇA DISSECÇÃO C/16CM MARCA SILTE	Compra	Novo	Ativo	29/12/2006	8,00	0,00
2485 - PINÇA DISSECÇÃO C/16CM MARCA SILTE	Compra	Novo	Ativo	29/12/2006	8,00	0,00
2486 - PINÇA DISSECÇÃO C/16CM MARCA SILTE	Compra	Novo	Ativo	29/12/2006	8,00	0,00
2487 - PINÇA DISSECÇÃO C/16CM MARCA SILTE	Compra	Novo	Ativo	29/12/2006	8,00	0,00
2488 - PINÇA DISSECÇÃO C/16CM MARCA SILTE	Compra	Novo	Ativo	29/12/2006	8,00	0,00
2489 - PINÇA DISSECÇÃO C/16CM MARCA SILTE	Compra	Novo	Ativo	29/12/2006	8,00	0,00
2490 - PINÇA DISSECÇÃO C/16CM MARCA SILTE	Compra	Novo	Ativo	29/12/2006	8,00	0,00
2491 - PINÇA DISSECÇÃO C/16CM MARCA SILTE	Compra	Novo	Ativo	29/12/2006	8,00	0,00
2492 - PINÇA DISSECÇÃO C/16CM MARCA SILTE	Compra	Novo	Ativo	29/12/2006	8,00	0,00
2493 - PINÇA DISSECÇÃO C/16CM MARCA SILTE	Compra	Novo	Ativo	29/12/2006	8,00	0,00
2494 - PINÇA DISSECÇÃO C/16CM MARCA SILTE	Compra	Novo	Ativo	29/12/2006	8,00	0,00
2495 - PINÇA DISSECÇÃO C/16CM MARCA SILTE	Compra	Novo	Ativo	29/12/2006	8,00	0,00
2496 - PINÇA DISSECÇÃO C/16CM MARCA SILTE	Compra	Novo	Ativo	29/12/2006	8,00	0,00
2497 - PINÇA DISSECÇÃO C/16CM MARCA SILTE	Compra	Novo	Ativo	29/12/2006	8,00	0,00
2498 - PINÇA DISSECÇÃO C/16CM MARCA SILTE	Compra	Novo	Ativo	29/12/2006	8,00	0,00
2499 - PINÇA DISSECÇÃO C/16CM MARCA SILTE	Compra	Novo	Ativo	29/12/2006	8,00	0,00
2500 - PINÇA DISSECÇÃO C/16CM MARCA SILTE	Compra	Novo	Ativo	29/12/2006	8,00	0,00
2501 - PINÇA DISSECÇÃO C/16CM MARCA SILTE	Compra	Novo	Ativo	29/12/2006	8,00	0,00
2502 - PINÇA DISSECÇÃO C/16CM MARCA SILTE	Compra	Novo	Ativo	29/12/2006	8,00	0,00
2503 - PINÇA DISSECÇÃO C/16CM MARCA SILTE	Compra	Novo	Ativo	29/12/2006	8,00	0,00
2504 - PINÇA DISSECÇÃO C/16CM MARCA SILTE	Compra	Novo	Ativo	29/12/2006	8,00	0,00
2505 - PINÇA DISSECÇÃO C/16CM MARCA SILTE	Compra	Novo	Ativo	29/12/2006	8,00	0,00
2506 - PINÇA DISSECÇÃO C/16CM MARCA SILTE	Compra	Novo	Ativo	29/12/2006	8,00	0,00
2507 - PINÇA DISSECÇÃO C/16CM MARCA SILTE	Compra	Novo	Ativo	29/12/2006	8,00	0,00
2508 - PINÇA DISSECÇÃO C/16CM MARCA SILTE	Compra	Novo	Ativo	29/12/2006	8,00	0,00
2509 - PINÇA DISSECÇÃO C/16CM MARCA SILTE	Compra	Novo	Ativo	29/12/2006	8,00	0,00

Órgão / Unid.Orç. / Setor / Grupo / Bens	Tipo Entrada	Estado	Situação	Data	Valor	Valor Depreciado
2510 - PINÇA DISSECÇÃO C/16CM MARCA SILTE	Compra	Novo	Ativo	29/12/2006	8,00	0,00
2511 - PINÇA DISSECÇÃO C/16CM MARCA SILTE	Compra	Novo	Ativo	29/12/2006	8,00	0,00
2512 - PINÇA DISSECÇÃO C/16CM MARCA SILTE	Compra	Novo	Ativo	29/12/2006	8,00	0,00
2513 - PINÇA DISSECÇÃO C/16CM MARCA SILTE	Compra	Novo	Ativo	29/12/2006	8,00	0,00
2514 - PINÇA DISSECÇÃO C/16CM MARCA SILTE	Compra	Novo	Ativo	29/12/2006	8,00	0,00
2515 - PINÇA DISSECÇÃO C/16CM MARCA SILTE	Compra	Novo	Ativo	29/12/2006	8,00	0,00
2516 - PINÇA DISSECÇÃO C/16CM MARCA SILTE	Compra	Novo	Ativo	29/12/2006	8,00	0,00
2517 - PINÇA DISSECÇÃO C/16CM MARCA SILTE	Compra	Novo	Ativo	29/12/2006	8,00	0,00
2518 - PINÇA DISSECÇÃO C/16CM MARCA SILTE	Compra	Novo	Ativo	29/12/2006	8,00	0,00
2519 - PINÇA DISSECÇÃO C/16CM MARCA SILTE	Compra	Novo	Ativo	29/12/2006	8,00	0,00
2520 - PINÇA DISSECÇÃO C/16CM MARCA SILTE	Compra	Novo	Ativo	29/12/2006	8,00	0,00
2521 - PINÇA DISSECÇÃO C/16CM MARCA SILTE	Compra	Novo	Ativo	29/12/2006	8,00	0,00
2522 - PINÇA DISSECÇÃO C/16CM MARCA SILTE	Compra	Novo	Ativo	29/12/2006	8,00	0,00
2523 - PINÇA DISSECÇÃO C/16CM MARCA SILTE	Compra	Novo	Ativo	29/12/2006	8,00	0,00
2524 - PINÇA DISSECÇÃO C/16CM MARCA SILTE	Compra	Novo	Ativo	29/12/2006	8,00	0,00
2525 - PINÇA DISSECÇÃO C/16CM MARCA SILTE	Compra	Novo	Ativo	29/12/2006	8,00	0,00
2526 - PINÇA DISSECÇÃO C/16CM MARCA SILTE	Compra	Novo	Ativo	29/12/2006	8,00	0,00
2527 - PINÇA DISSECÇÃO C/16CM MARCA SILTE	Compra	Novo	Ativo	29/12/2006	8,00	0,00
2528 - PINÇA DISSECÇÃO C/16CM MARCA SILTE	Compra	Novo	Ativo	29/12/2006	8,00	0,00
2529 - PINÇA DISSECÇÃO C/16CM MARCA SILTE	Compra	Novo	Ativo	29/12/2006	8,00	0,00
2530 - PINÇA DISSECÇÃO C/16CM MARCA SILTE	Compra	Novo	Ativo	29/12/2006	8,00	0,00
2531 - PINÇA DISSECÇÃO C/16CM MARCA SILTE	Compra	Novo	Ativo	29/12/2006	8,00	0,00
2532 - PINÇA DISSECÇÃO C/16CM MARCA SILTE	Compra	Novo	Ativo	29/12/2006	8,00	0,00
2533 - PINÇA DISSECÇÃO C/16CM MARCA SILTE	Compra	Novo	Ativo	29/12/2006	8,00	0,00
2534 - PINÇA DISSECÇÃO C/16CM MARCA SILTE	Compra	Novo	Ativo	29/12/2006	8,00	0,00
2535 - PINÇA DISSECÇÃO C/16CM MARCA SILTE	Compra	Novo	Ativo	29/12/2006	8,00	0,00
2536 - PINÇA DISSECÇÃO C/16CM MARCA SILTE	Compra	Novo	Ativo	29/12/2006	8,00	0,00
2537 - PINÇA DISSECÇÃO C/16CM MARCA SILTE	Compra	Novo	Ativo	29/12/2006	8,00	0,00
2538 - PINÇA DISSECÇÃO C/16CM MARCA SILTE	Compra	Novo	Ativo	29/12/2006	8,00	0,00
2539 - PINÇA DISSECÇÃO C/16CM MARCA SILTE	Compra	Novo	Ativo	29/12/2006	8,00	0,00
2540 - PINÇA DISSECÇÃO C/16CM MARCA SILTE	Compra	Novo	Ativo	29/12/2006	8,00	0,00
2541 - PINÇA DISSECÇÃO C/16CM MARCA SILTE	Compra	Novo	Ativo	29/12/2006	8,00	0,00

Órgão / Unid.Orç. / Setor / Grupo / Bens	Tipo Entrada	Estado	Situação	Data	Valor	Valor Depreciado
2542 - PINÇA DISSECÇÃO C/16CM MARCA SILTE	Compra	Novo	Ativo	29/12/2006	8,00	0,00
2543 - PINÇA DISSECÇÃO C/16CM MARCA SILTE	Compra	Novo	Ativo	29/12/2006	8,00	0,00
2544 - PINÇA DISSECÇÃO C/16CM MARCA SILTE	Compra	Novo	Ativo	29/12/2006	8,00	0,00
2545 - PINÇA DISSECÇÃO C/16CM MARCA SILTE	Compra	Novo	Ativo	29/12/2006	8,00	0,00
2546 - PINÇA DISSECÇÃO C/16CM MARCA SILTE	Compra	Novo	Ativo	29/12/2006	8,00	0,00
2547 - PINÇA DISSECÇÃO C/16CM MARCA SILTE	Compra	Novo	Ativo	29/12/2006	8,00	0,00
2548 - PINÇA DISSECÇÃO C/16CM MARCA SILTE	Compra	Novo	Ativo	29/12/2006	8,00	0,00
2549 - PINÇA DISSECÇÃO C/16CM MARCA SILTE	Compra	Novo	Ativo	29/12/2006	8,00	0,00
2550 - PINÇA DISSECÇÃO C/16CM MARCA SILTE	Compra	Novo	Ativo	29/12/2006	8,00	0,00
2551 - PINÇA DISSECÇÃO C/16CM MARCA SILTE	Compra	Novo	Ativo	29/12/2006	8,00	0,00
2552 - PINÇA DISSECÇÃO C/16CM MARCA SILTE	Compra	Novo	Ativo	29/12/2006	8,00	0,00
2553 - PINÇA DISSECÇÃO C/16CM MARCA SILTE	Compra	Novo	Ativo	29/12/2006	8,00	0,00
2554 - PINÇA DISSECÇÃO C/16CM MARCA SILTE	Compra	Novo	Ativo	29/12/2006	8,00	0,00
2555 - PINÇA DISSECÇÃO C/16CM MARCA SILTE	Compra	Novo	Ativo	29/12/2006	8,00	0,00
2556 - PINÇA DISSECÇÃO C/16CM MARCA SILTE	Compra	Novo	Ativo	29/12/2006	8,00	0,00
2557 - PINÇA DISSECÇÃO C/16CM MARCA SILTE	Compra	Novo	Ativo	29/12/2006	8,00	0,00
2558 - PINÇA DISSECÇÃO C/16CM MARCA SILTE	Compra	Novo	Ativo	29/12/2006	8,00	0,00
2559 - PINÇA DISSECÇÃO C/16CM MARCA SILTE	Compra	Novo	Ativo	29/12/2006	8,00	0,00
2560 - PINÇA DISSECÇÃO C/16CM MARCA SILTE	Compra	Novo	Ativo	29/12/2006	8,00	0,00
2561 - PINÇA DISSECÇÃO C/16CM MARCA SILTE	Compra	Novo	Ativo	29/12/2006	8,00	0,00
2562 - PINÇA DISSECÇÃO C/16CM MARCA SILTE	Compra	Novo	Ativo	29/12/2006	8,00	0,00
2563 - PINÇA DISSECÇÃO C/16CM MARCA SILTE	Compra	Novo	Ativo	29/12/2006	8,00	0,00
2564 - PINÇA DISSECÇÃO C/16CM MARCA SILTE	Compra	Novo	Ativo	29/12/2006	8,00	0,00
2565 - PINÇA DISSECÇÃO C/16CM MARCA SILTE	Compra	Novo	Ativo	29/12/2006	8,00	0,00
2566 - PINÇA DISSECÇÃO C/16CM MARCA SILTE	Compra	Novo	Ativo	29/12/2006	8,00	0,00
2567 - PINÇA DISSECÇÃO C/16CM MARCA SILTE	Compra	Novo	Ativo	29/12/2006	8,00	0,00
2568 - PINÇA DISSECÇÃO C/16CM MARCA SILTE	Compra	Novo	Ativo	29/12/2006	8,00	0,00
2569 - PINÇA DISSECÇÃO C/16CM MARCA SILTE	Compra	Novo	Ativo	29/12/2006	8,00	0,00
2570 - PINÇA DISSECÇÃO C/16CM MARCA SILTE	Compra	Novo	Ativo	29/12/2006	8,00	0,00
2571 - PINÇA DISSECÇÃO C/16CM MARCA SILTE	Compra	Novo	Ativo	29/12/2006	8,00	0,00
2572 - PINÇA DISSECÇÃO C/16CM MARCA SILTE	Compra	Novo	Ativo	29/12/2006	8,00	0,00
2573 - PINÇA DISSECÇÃO C/16CM MARCA SILTE	Compra	Novo	Ativo	29/12/2006	8,00	0,00

Órgão / Unid.Orç. / Setor / Grupo / Bens	Tipo Entrada	Estado	Situação	Data	Valor	Valor Depreciado
2574 - PINÇA DISSECÇÃO C/16CM MARCA SILTE	Compra	Novo	Ativo	29/12/2006	8,00	0,00
2575 - PINÇA DISSECÇÃO C/16CM MARCA SILTE	Compra	Novo	Ativo	29/12/2006	8,00	0,00
2576 - PINÇA DISSECÇÃO C/16CM MARCA SILTE	Compra	Novo	Ativo	29/12/2006	8,00	0,00
2577 - PINÇA DISSECÇÃO C/16CM MARCA SILTE	Compra	Novo	Ativo	29/12/2006	8,00	0,00
2578 - PINÇA DISSECÇÃO C/16CM MARCA SILTE	Compra	Novo	Ativo	29/12/2006	8,00	0,00
2579 - PINÇA DISSECÇÃO C/16CM MARCA SILTE	Compra	Novo	Ativo	29/12/2006	8,00	0,00
2580 - PINÇA DISSECÇÃO C/16CM MARCA SILTE	Compra	Novo	Ativo	29/12/2006	8,00	0,00
2581 - PINÇA DISSECÇÃO C/16CM MARCA SILTE	Compra	Novo	Ativo	29/12/2006	8,00	0,00
2582 - PINÇA DISSECÇÃO C/16CM MARCA SILTE	Compra	Novo	Ativo	29/12/2006	8,00	0,00
2583 - PINÇA DISSECÇÃO C/16CM MARCA SILTE	Compra	Novo	Ativo	29/12/2006	8,00	0,00
2584 - PINÇA DISSECÇÃO C/16CM MARCA SILTE	Compra	Novo	Ativo	29/12/2006	8,00	0,00
2585 - PINÇA DISSECÇÃO C/16CM MARCA SILTE	Compra	Novo	Ativo	29/12/2006	8,00	0,00
2586 - PINÇA DISSECÇÃO C/16CM MARCA SILTE	Compra	Novo	Ativo	29/12/2006	8,00	0,00
2587 - PINÇA DISSECÇÃO C/16CM MARCA SILTE	Compra	Novo	Ativo	29/12/2006	8,00	0,00
2588 - PINÇA DISSECÇÃO C/16CM MARCA SILTE	Compra	Novo	Ativo	29/12/2006	8,00	0,00
2589 - PINÇA DISSECÇÃO C/16CM MARCA SILTE	Compra	Novo	Ativo	29/12/2006	8,00	0,00
2590 - PINÇA DISSECÇÃO C/16CM MARCA SILTE	Compra	Novo	Ativo	29/12/2006	8,00	0,00
2591 - PINÇA DISSECÇÃO C/16CM MARCA SILTE	Compra	Novo	Ativo	29/12/2006	8,00	0,00
2592 - PINÇA DISSECÇÃO C/16CM MARCA SILTE	Compra	Novo	Ativo	29/12/2006	8,00	0,00
2593 - PINÇA DISSECÇÃO C/16CM MARCA SILTE	Compra	Novo	Ativo	29/12/2006	8,00	0,00
2594 - PINÇA DISSECÇÃO C/16CM MARCA SILTE	Compra	Novo	Ativo	29/12/2006	8,00	0,00
2595 - PINÇA DISSECÇÃO C/16CM MARCA SILTE	Compra	Novo	Ativo	29/12/2006	8,00	0,00
2596 - PINÇA DISSECÇÃO C/16CM MARCA SILTE	Compra	Novo	Ativo	29/12/2006	8,00	0,00
2597 - PINÇA DISSECÇÃO C/16CM MARCA SILTE	Compra	Novo	Ativo	29/12/2006	8,00	0,00
2598 - PINÇA DISSECÇÃO C/16CM MARCA SILTE	Compra	Novo	Ativo	29/12/2006	8,00	0,00
2599 - PINÇA DISSECÇÃO C/16CM MARCA SILTE	Compra	Novo	Ativo	29/12/2006	8,00	0,00
2600 - PINÇA DISSECÇÃO C/16CM MARCA SILTE	Compra	Novo	Ativo	29/12/2006	8,00	0,00
2601 - PINÇA DISSECÇÃO C/16CM MARCA SILTE	Compra	Novo	Ativo	29/12/2006	8,00	0,00
2602 - PINÇA DISSECÇÃO C/16CM MARCA SILTE	Compra	Novo	Ativo	29/12/2006	8,00	0,00
2603 - PINÇA DISSECÇÃO C/16CM MARCA SILTE	Compra	Novo	Ativo	29/12/2006	8,00	0,00
2604 - PINÇA DISSECÇÃO C/16CM MARCA SILTE	Compra	Novo	Ativo	29/12/2006	8,00	0,00
2605 - PINÇA DISSECÇÃO C/16CM MARCA SILTE	Compra	Novo	Ativo	29/12/2006	8,00	0,00

Órgão / Unid.Orç. / Setor / Grupo / Bens	Tipo Entrada	Estado	Situação	Data	Valor	Valor Depreciado
2606 - PINÇA DISSECÇÃO C/16CM MARCA SILTE	Compra	Novo	Ativo	29/12/2006	8,00	0,00
2607 - PINÇA DISSECÇÃO C/16CM MARCA SILTE	Compra	Novo	Ativo	29/12/2006	8,00	0,00
2608 - PINÇA DISSECÇÃO C/16CM MARCA SILTE	Compra	Novo	Ativo	29/12/2006	8,00	0,00
2609 - PINÇA DISSECÇÃO C/16CM MARCA SILTE	Compra	Novo	Ativo	29/12/2006	8,00	0,00
2610 - PINÇA DISSECÇÃO C/16CM MARCA SILTE	Compra	Novo	Ativo	29/12/2006	8,00	0,00
2611 - PINÇA DISSECÇÃO C/16CM MARCA SILTE	Compra	Novo	Ativo	29/12/2006	8,00	0,00
2612 - PINÇA DISSECÇÃO C/16CM MARCA SILTE	Compra	Novo	Ativo	29/12/2006	8,00	0,00
2613 - PINÇA DISSECÇÃO C/16CM MARCA SILTE	Compra	Novo	Ativo	29/12/2006	8,00	0,00
2614 - PINÇA DISSECÇÃO C/16CM MARCA SILTE	Compra	Novo	Ativo	29/12/2006	8,00	0,00
2615 - PINÇA DISSECÇÃO C/16CM MARCA SILTE	Compra	Novo	Ativo	29/12/2006	8,00	0,00
2616 - PINÇA DISSECÇÃO C/16CM MARCA SILTE	Compra	Novo	Ativo	29/12/2006	8,00	0,00
2617 - PINÇA DISSECÇÃO C/16CM MARCA SILTE	Compra	Novo	Ativo	29/12/2006	8,00	0,00
2618 - PINÇA DISSECÇÃO C/16CM MARCA SILTE	Compra	Novo	Ativo	29/12/2006	8,00	0,00
2619 - PINÇA DISSECÇÃO C/16CM MARCA SILTE	Compra	Novo	Ativo	29/12/2006	8,00	0,00
2620 - PINÇA DISSECÇÃO C/16CM MARCA SILTE	Compra	Novo	Ativo	29/12/2006	8,00	0,00
2621 - PINÇA DISSECÇÃO C/16CM MARCA SILTE	Compra	Novo	Ativo	29/12/2006	8,00	0,00
2622 - PINÇA DISSECÇÃO C/16CM MARCA SILTE	Compra	Novo	Ativo	29/12/2006	8,00	0,00
2623 - PINÇA DISSECÇÃO C/16CM MARCA SILTE	Compra	Novo	Ativo	29/12/2006	8,00	0,00
2624 - PINÇA DISSECÇÃO C/16CM MARCA SILTE	Compra	Novo	Ativo	29/12/2006	8,00	0,00
2625 - PINÇA DISSECÇÃO C/16CM MARCA SILTE	Compra	Novo	Ativo	29/12/2006	8,00	0,00
2626 - PINÇA DISSECÇÃO C/16CM MARCA SILTE	Compra	Novo	Ativo	29/12/2006	8,00	0,00
2627 - PINÇA DISSECÇÃO C/16CM MARCA SILTE	Compra	Novo	Ativo	29/12/2006	8,00	0,00
2628 - PINÇA DISSECÇÃO C/16CM MARCA SILTE	Compra	Novo	Ativo	29/12/2006	8,00	0,00
2629 - PINÇA DISSECÇÃO C/16CM MARCA SILTE	Compra	Novo	Ativo	29/12/2006	8,00	0,00
2630 - PINÇA DISSECÇÃO C/16CM MARCA SILTE	Compra	Novo	Ativo	29/12/2006	8,00	0,00
2631 - PINÇA DISSECÇÃO C/16CM MARCA SILTE	Compra	Novo	Ativo	29/12/2006	8,00	0,00
2632 - PINÇA DISSECÇÃO C/16CM MARCA SILTE	Compra	Novo	Ativo	29/12/2006	8,00	0,00
2633 - PINÇA DISSECÇÃO C/16CM MARCA SILTE	Compra	Novo	Ativo	29/12/2006	8,00	0,00
2634 - PINÇA DISSECÇÃO C/16CM MARCA SILTE	Compra	Novo	Ativo	29/12/2006	8,00	0,00
2635 - PINÇA DISSECÇÃO C/16CM MARCA SILTE	Compra	Novo	Ativo	29/12/2006	8,00	0,00
2636 - PINÇA DISSECÇÃO C/16CM MARCA SILTE	Compra	Novo	Ativo	29/12/2006	8,00	0,00
2637 - PINÇA DISSECÇÃO C/16CM MARCA SILTE	Compra	Novo	Ativo	29/12/2006	8,00	0,00

Órgão / Unid.Orç. / Setor / Grupo / Bens	Tipo Entrada	Estado	Situação	Data	Valor	Valor Depreciado
2638 - PINÇA DISSECÇÃO C/16CM MARCA SILTE	Compra	Novo	Ativo	29/12/2006	8,00	0,00
2639 - PINÇA DISSECÇÃO C/16CM MARCA SILTE	Compra	Novo	Ativo	29/12/2006	8,00	0,00
2640 - PINÇA DISSECÇÃO C/16CM MARCA SILTE	Compra	Novo	Ativo	29/12/2006	8,00	0,00
2641 - PINÇA DISSECÇÃO C/16CM MARCA SILTE	Compra	Novo	Ativo	29/12/2006	8,00	0,00
2642 - PINÇA DISSECÇÃO C/16CM MARCA SILTE	Compra	Novo	Ativo	29/12/2006	8,00	0,00
2643 - PINÇA DISSECÇÃO C/16CM MARCA SILTE	Compra	Novo	Ativo	29/12/2006	8,00	0,00
2644 - PINÇA DISSECÇÃO C/16CM MARCA SILTE	Compra	Novo	Ativo	29/12/2006	8,00	0,00
2645 - PINÇA DISSECÇÃO C/16CM MARCA SILTE	Compra	Novo	Ativo	29/12/2006	8,00	0,00
2646 - PINÇA DISSECÇÃO C/16CM MARCA SILTE	Compra	Novo	Ativo	29/12/2006	8,00	0,00
2647 - PINÇA DISSECÇÃO C/16CM MARCA SILTE	Compra	Novo	Ativo	29/12/2006	8,00	0,00
2648 - PINÇA DISSECÇÃO C/16CM MARCA SILTE	Compra	Novo	Ativo	29/12/2006	8,00	0,00
2649 - PINÇA DISSECÇÃO C/16CM MARCA SILTE	Compra	Novo	Ativo	29/12/2006	8,00	0,00
2650 - PINÇA DISSECÇÃO C/16CM MARCA SILTE	Compra	Novo	Ativo	29/12/2006	8,00	0,00
2651 - PINÇA DISSECÇÃO C/16CM MARCA SILTE	Compra	Novo	Ativo	29/12/2006	8,00	0,00
2652 - PINÇA DISSECÇÃO C/16CM MARCA SILTE	Compra	Novo	Ativo	29/12/2006	8,00	0,00
2653 - PINÇA DISSECÇÃO C/16CM MARCA SILTE	Compra	Novo	Ativo	29/12/2006	8,00	0,00
2654 - PINÇA DISSECÇÃO C/16CM MARCA SILTE	Compra	Novo	Ativo	29/12/2006	8,00	0,00
2655 - PINÇA DISSECÇÃO C/16CM MARCA SILTE	Compra	Novo	Ativo	29/12/2006	8,00	0,00
2656 - PINÇA DISSECÇÃO C/16CM MARCA SILTE	Compra	Novo	Ativo	29/12/2006	8,00	0,00
2657 - PINÇA DISSECÇÃO C/16CM MARCA SILTE	Compra	Novo	Ativo	29/12/2006	8,00	0,00
2658 - PINÇA DISSECÇÃO C/16CM MARCA SILTE	Compra	Novo	Ativo	29/12/2006	8,00	0,00
2659 - PINÇA DISSECÇÃO C/16CM MARCA SILTE	Compra	Novo	Ativo	29/12/2006	8,00	0,00
2660 - PINÇA DISSECÇÃO C/16CM MARCA SILTE	Compra	Novo	Ativo	29/12/2006	8,00	0,00
2661 - PINÇA DISSECÇÃO C/16CM MARCA SILTE	Compra	Novo	Ativo	29/12/2006	8,00	0,00
2662 - PINÇA DISSECÇÃO C/16CM MARCA SILTE	Compra	Novo	Ativo	29/12/2006	8,00	0,00
2663 - PINÇA DISSECÇÃO C/16CM MARCA SILTE	Compra	Novo	Ativo	29/12/2006	8,00	0,00
2664 - PINÇA DISSECÇÃO C/16CM MARCA SILTE	Compra	Novo	Ativo	29/12/2006	8,00	0,00
2665 - PINÇA PEAN MURPHY RETA C/ 16 CM MARCA SKAY	Compra	Novo	Ativo	29/12/2006	20,00	0,00
2666 - PINÇA PEAN MURPHY RETA C/ 16 CM MARCA SKAY	Compra	Novo	Ativo	29/12/2006	20,00	0,00
2667 - PINÇA PEAN MURPHY RETA C/ 16 CM MARCA SKAY	Compra	Novo	Ativo	29/12/2006	20,00	0,00
2668 - PINÇA PEAN MURPHY RETA C/ 16 CM MARCA SKAY	Compra	Novo	Ativo	29/12/2006	20,00	0,00
2669 - PINÇA PEAN MURPHY RETA C/ 16 CM MARCA SKAY	Compra	Novo	Ativo	29/12/2006	20,00	0,00

Órgão / Unid.Orç. / Setor / Grupo / Bens	Tipo Entrada	Estado	Situação	Data	Valor	Valor Depreciado
2670 - PINÇA PEAN MURPHY RETA C/ 16 CM MARCA SKAY	Compra	Novo	Ativo	29/12/2006	20,00	0,00
2671 - PINÇA PEAN MURPHY RETA C/ 16 CM MARCA SKAY	Compra	Novo	Ativo	29/12/2006	20,00	0,00
2672 - PINÇA PEAN MURPHY RETA C/ 16 CM MARCA SKAY	Compra	Novo	Ativo	29/12/2006	20,00	0,00
2673 - PINÇA PEAN MURPHY RETA C/ 16 CM MARCA SKAY	Compra	Novo	Ativo	29/12/2006	20,00	0,00
2674 - PINÇA PEAN MURPHY RETA C/ 16 CM MARCA SKAY	Compra	Novo	Ativo	29/12/2006	20,00	0,00
2675 - PINÇA PEAN MURPHY RETA C/ 16 CM MARCA SKAY	Compra	Novo	Ativo	29/12/2006	20,00	0,00
2676 - PINÇA PEAN MURPHY RETA C/ 16 CM MARCA SKAY	Compra	Novo	Ativo	29/12/2006	20,00	0,00
2677 - PINÇA PEAN MURPHY RETA C/ 16 CM MARCA SKAY	Compra	Novo	Ativo	29/12/2006	20,00	0,00
2678 - PINÇA PEAN MURPHY RETA C/ 16 CM MARCA SKAY	Compra	Novo	Ativo	29/12/2006	20,00	0,00
2679 - PINÇA PEAN MURPHY RETA C/ 16 CM MARCA SKAY	Compra	Novo	Ativo	29/12/2006	20,00	0,00
2680 - PINÇA PEAN MURPHY RETA C/ 16 CM MARCA SKAY	Compra	Novo	Ativo	29/12/2006	20,00	0,00
2681 - PINÇA PEAN MURPHY RETA C/ 16 CM MARCA SKAY	Compra	Novo	Ativo	29/12/2006	20,00	0,00
2682 - PINÇA PEAN MURPHY RETA C/ 16 CM MARCA SKAY	Compra	Novo	Ativo	29/12/2006	20,00	0,00
2683 - PINÇA PEAN MURPHY RETA C/ 16 CM MARCA SKAY	Compra	Novo	Ativo	29/12/2006	20,00	0,00
2684 - PINÇA PEAN MURPHY RETA C/ 16 CM MARCA SKAY	Compra	Novo	Ativo	29/12/2006	20,00	0,00
2685 - PINÇA PEAN MURPHY RETA C/ 16 CM MARCA SKAY	Compra	Novo	Ativo	29/12/2006	20,00	0,00
2686 - PINÇA PEAN MURPHY RETA C/ 16 CM MARCA SKAY	Compra	Novo	Ativo	29/12/2006	20,00	0,00
2687 - PINÇA PEAN MURPHY RETA C/ 16 CM MARCA SKAY	Compra	Novo	Ativo	29/12/2006	20,00	0,00
2688 - PINÇA PEAN MURPHY RETA C/ 16 CM MARCA SKAY	Compra	Novo	Ativo	29/12/2006	20,00	0,00
2689 - PINÇA PEAN MURPHY RETA C/ 16 CM MARCA SKAY	Compra	Novo	Ativo	29/12/2006	20,00	0,00
2690 - PINÇA PEAN MURPHY RETA C/ 16 CM MARCA SKAY	Compra	Novo	Ativo	29/12/2006	20,00	0,00
2691 - PINÇA PEAN MURPHY RETA C/ 16 CM MARCA SKAY	Compra	Novo	Ativo	29/12/2006	20,00	0,00
2692 - PINÇA PEAN MURPHY RETA C/ 16 CM MARCA SKAY	Compra	Novo	Ativo	29/12/2006	20,00	0,00
2693 - PINÇA PEAN MURPHY RETA C/ 16 CM MARCA SKAY	Compra	Novo	Ativo	29/12/2006	20,00	0,00
2694 - PINÇA PEAN MURPHY RETA C/ 16 CM MARCA SKAY	Compra	Novo	Ativo	29/12/2006	20,00	0,00
2695 - PINÇA PEAN MURPHY RETA C/ 16 CM MARCA SKAY	Compra	Novo	Ativo	29/12/2006	20,00	0,00
2696 - PINÇA PEAN MURPHY RETA C/ 16 CM MARCA SKAY	Compra	Novo	Ativo	29/12/2006	20,00	0,00
2697 - PINÇA PEAN MURPHY RETA C/ 16 CM MARCA SKAY	Compra	Novo	Ativo	29/12/2006	20,00	0,00
2698 - PINÇA PEAN MURPHY RETA C/ 16 CM MARCA SKAY	Compra	Novo	Ativo	29/12/2006	20,00	0,00
2699 - PINÇA PEAN MURPHY RETA C/ 16 CM MARCA SKAY	Compra	Novo	Ativo	29/12/2006	20,00	0,00
2700 - PINÇA PEAN MURPHY RETA C/ 16 CM MARCA SKAY	Compra	Novo	Ativo	29/12/2006	20,00	0,00
2701 - PINÇA PEAN MURPHY RETA C/ 16 CM MARCA SKAY	Compra	Novo	Ativo	29/12/2006	20,00	0,00

Órgão / Unid.Orç. / Setor / Grupo / Bens	Tipo Entrada	Estado	Situação	Data	Valor	Valor Depreciado
2702 - PINÇA PEAN MURPHY RETA C/ 16 CM MARCA SKAY	Compra	Novo	Ativo	29/12/2006	20,00	0,00
2703 - PINÇA PEAN MURPHY RETA C/ 16 CM MARCA SKAY	Compra	Novo	Ativo	29/12/2006	20,00	0,00
2704 - PINÇA PEAN MURPHY RETA C/ 16 CM MARCA SKAY	Compra	Novo	Ativo	29/12/2006	20,00	0,00
2705 - PINÇA PEAN MURPHY RETA C/ 16 CM MARCA SKAY	Compra	Novo	Ativo	29/12/2006	20,00	0,00
2706 - PINÇA PEAN MURPHY RETA C/ 16 CM MARCA SKAY	Compra	Novo	Ativo	29/12/2006	20,00	0,00
2707 - PINÇA PEAN MURPHY RETA C/ 16 CM MARCA SKAY	Compra	Novo	Ativo	29/12/2006	20,00	0,00
2708 - PINÇA PEAN MURPHY RETA C/ 16 CM MARCA SKAY	Compra	Novo	Ativo	29/12/2006	20,00	0,00
2709 - PINÇA PEAN MURPHY RETA C/ 16 CM MARCA SKAY	Compra	Novo	Ativo	29/12/2006	20,00	0,00
2710 - PINÇA PEAN MURPHY RETA C/ 16 CM MARCA SKAY	Compra	Novo	Ativo	29/12/2006	20,00	0,00
2711 - PINÇA PEAN MURPHY RETA C/ 16 CM MARCA SKAY	Compra	Novo	Ativo	29/12/2006	20,00	0,00
2712 - PINÇA PEAN MURPHY RETA C/ 16 CM MARCA SKAY	Compra	Novo	Ativo	29/12/2006	20,00	0,00
2713 - PINÇA PEAN MURPHY RETA C/ 16 CM MARCA SKAY	Compra	Novo	Ativo	29/12/2006	20,00	0,00
2714 - PINÇA PEAN MURPHY RETA C/ 16 CM MARCA SKAY	Compra	Novo	Ativo	29/12/2006	20,00	0,00
2715 - PINÇA PEAN MURPHY RETA C/ 16 CM MARCA SKAY	Compra	Novo	Ativo	29/12/2006	20,00	0,00
2716 - PINÇA PEAN MURPHY RETA C/ 16 CM MARCA SKAY	Compra	Novo	Ativo	29/12/2006	20,00	0,00
2717 - PINÇA PEAN MURPHY RETA C/ 16 CM MARCA SKAY	Compra	Novo	Ativo	29/12/2006	20,00	0,00
2718 - PINÇA PEAN MURPHY RETA C/ 16 CM MARCA SKAY	Compra	Novo	Ativo	29/12/2006	20,00	0,00
2719 - PINÇA PEAN MURPHY RETA C/ 16 CM MARCA SKAY	Compra	Novo	Ativo	29/12/2006	20,00	0,00
2720 - PINÇA PEAN MURPHY RETA C/ 16 CM MARCA SKAY	Compra	Novo	Ativo	29/12/2006	20,00	0,00
2721 - PINÇA PEAN MURPHY RETA C/ 16 CM MARCA SKAY	Compra	Novo	Ativo	29/12/2006	20,00	0,00
2722 - PINÇA PEAN MURPHY RETA C/ 16 CM MARCA SKAY	Compra	Novo	Ativo	29/12/2006	20,00	0,00
2723 - PINÇA PEAN MURPHY RETA C/ 16 CM MARCA SKAY	Compra	Novo	Ativo	29/12/2006	20,00	0,00
2724 - PINÇA PEAN MURPHY RETA C/ 16 CM MARCA SKAY	Compra	Novo	Ativo	29/12/2006	20,00	0,00
2725 - PINÇA PEAN MURPHY RETA C/ 16 CM MARCA SKAY	Compra	Novo	Ativo	29/12/2006	20,00	0,00
2726 - PINÇA PEAN MURPHY RETA C/ 16 CM MARCA SKAY	Compra	Novo	Ativo	29/12/2006	20,00	0,00
2727 - PINÇA PEAN MURPHY RETA C/ 16 CM MARCA SKAY	Compra	Novo	Ativo	29/12/2006	20,00	0,00
2728 - PINÇA PEAN MURPHY RETA C/ 16 CM MARCA SKAY	Compra	Novo	Ativo	29/12/2006	20,00	0,00
2729 - PINÇA PEAN MURPHY RETA C/ 16 CM MARCA SKAY	Compra	Novo	Ativo	29/12/2006	20,00	0,00
2730 - PINÇA PEAN MURPHY RETA C/ 16 CM MARCA SKAY	Compra	Novo	Ativo	29/12/2006	20,00	0,00
2731 - PINÇA PEAN MURPHY RETA C/ 16 CM MARCA SKAY	Compra	Novo	Ativo	29/12/2006	20,00	0,00
2732 - PINÇA PEAN MURPHY RETA C/ 16 CM MARCA SKAY	Compra	Novo	Ativo	29/12/2006	20,00	0,00
2733 - PINÇA PEAN MURPHY RETA C/ 16 CM MARCA SKAY	Compra	Novo	Ativo	29/12/2006	20,00	0,00

Órgão / Unid.Orç. / Setor / Grupo / Bens	Tipo Entrada	Estado	Situação	Data	Valor	Valor Depreciado
2734 - PINÇA PEAN MURPHY RETA C/ 16 CM MARCA SKAY	Compra	Novo	Ativo	29/12/2006	20,00	0,00
2735 - PINÇA PEAN MURPHY RETA C/ 16 CM MARCA SKAY	Compra	Novo	Ativo	29/12/2006	20,00	0,00
2736 - PINÇA PEAN MURPHY RETA C/ 16 CM MARCA SKAY	Compra	Novo	Ativo	29/12/2006	20,00	0,00
2737 - PINÇA PEAN MURPHY RETA C/ 16 CM MARCA SKAY	Compra	Novo	Ativo	29/12/2006	20,00	0,00
2738 - PINÇA PEAN MURPHY RETA C/ 16 CM MARCA SKAY	Compra	Novo	Ativo	29/12/2006	20,00	0,00
2739 - PINÇA PEAN MURPHY RETA C/ 16 CM MARCA SKAY	Compra	Novo	Ativo	29/12/2006	20,00	0,00
2740 - PINÇA PEAN MURPHY RETA C/ 16 CM MARCA SKAY	Compra	Novo	Ativo	29/12/2006	20,00	0,00
2741 - PINÇA PEAN MURPHY RETA C/ 16 CM MARCA SKAY	Compra	Novo	Ativo	29/12/2006	20,00	0,00
2742 - PINÇA PEAN MURPHY RETA C/ 16 CM MARCA SKAY	Compra	Novo	Ativo	29/12/2006	20,00	0,00
2743 - PINÇA PEAN MURPHY RETA C/ 16 CM MARCA SKAY	Compra	Novo	Ativo	29/12/2006	20,00	0,00
2744 - PINÇA PEAN MURPHY RETA C/ 16 CM MARCA SKAY	Compra	Novo	Ativo	29/12/2006	20,00	0,00
2745 - PINÇA PEAN MURPHY RETA C/ 16 CM MARCA SKAY	Compra	Novo	Ativo	29/12/2006	20,00	0,00
2746 - PINÇA PEAN MURPHY RETA C/ 16 CM MARCA SKAY	Compra	Novo	Ativo	29/12/2006	20,00	0,00
2747 - PINÇA PEAN MURPHY RETA C/ 16 CM MARCA SKAY	Compra	Novo	Ativo	29/12/2006	20,00	0,00
2748 - PINÇA PEAN MURPHY RETA C/ 16 CM MARCA SKAY	Compra	Novo	Ativo	29/12/2006	20,00	0,00
2749 - PINÇA PEAN MURPHY RETA C/ 16 CM MARCA SKAY	Compra	Novo	Ativo	29/12/2006	20,00	0,00
2750 - PINÇA PEAN MURPHY RETA C/ 16 CM MARCA SKAY	Compra	Novo	Ativo	29/12/2006	20,00	0,00
2751 - PINÇA PEAN MURPHY RETA C/ 16 CM MARCA SKAY	Compra	Novo	Ativo	29/12/2006	20,00	0,00
2752 - PINÇA PEAN MURPHY RETA C/ 16 CM MARCA SKAY	Compra	Novo	Ativo	29/12/2006	20,00	0,00
2753 - PINÇA PEAN MURPHY RETA C/ 16 CM MARCA SKAY	Compra	Novo	Ativo	29/12/2006	20,00	0,00
2754 - PINÇA PEAN MURPHY RETA C/ 16 CM MARCA SKAY	Compra	Novo	Ativo	29/12/2006	20,00	0,00
2755 - PINÇA PEAN MURPHY RETA C/ 16 CM MARCA SKAY	Compra	Novo	Ativo	29/12/2006	20,00	0,00
2756 - PINÇA PEAN MURPHY RETA C/ 16 CM MARCA SKAY	Compra	Novo	Ativo	29/12/2006	20,00	0,00
2757 - PINÇA PEAN MURPHY RETA C/ 16 CM MARCA SKAY	Compra	Novo	Ativo	29/12/2006	20,00	0,00
2758 - PINÇA PEAN MURPHY RETA C/ 16 CM MARCA SKAY	Compra	Novo	Ativo	29/12/2006	20,00	0,00
2759 - PINÇA PEAN MURPHY RETA C/ 16 CM MARCA SKAY	Compra	Novo	Ativo	29/12/2006	20,00	0,00
2760 - PINÇA PEAN MURPHY RETA C/ 16 CM MARCA SKAY	Compra	Novo	Ativo	29/12/2006	20,00	0,00
2761 - PINÇA PEAN MURPHY RETA C/ 16 CM MARCA SKAY	Compra	Novo	Ativo	29/12/2006	20,00	0,00
2762 - PINÇA PEAN MURPHY RETA C/ 16 CM MARCA SKAY	Compra	Novo	Ativo	29/12/2006	20,00	0,00
2763 - PINÇA PEAN MURPHY RETA C/ 16 CM MARCA SKAY	Compra	Novo	Ativo	29/12/2006	20,00	0,00
2764 - PINÇA PEAN MURPHY RETA C/ 16 CM MARCA SKAY	Compra	Novo	Ativo	29/12/2006	20,00	0,00
2765 - PINÇA PEAN MURPHY RETA C/ 16 CM MARCA SKAY	Compra	Novo	Ativo	29/12/2006	20,00	0,00

Órgão / Unid.Orç. / Setor / Grupo / Bens	Tipo Entrada	Estado	Situação	Data	Valor	Valor Depreciado
2766 - PINÇA PEAN MURPHY RETA C/ 16 CM MARCA SKAY	Compra	Novo	Ativo	29/12/2006	20,00	0,00
2767 - PINÇA PEAN MURPHY RETA C/ 16 CM MARCA SKAY	Compra	Novo	Ativo	29/12/2006	20,00	0,00
2768 - PINÇA PEAN MURPHY RETA C/ 16 CM MARCA SKAY	Compra	Novo	Ativo	29/12/2006	20,00	0,00
2769 - PINÇA PEAN MURPHY RETA C/ 16 CM MARCA SKAY	Compra	Novo	Ativo	29/12/2006	20,00	0,00
2770 - PINÇA PEAN MURPHY RETA C/ 16 CM MARCA SKAY	Compra	Novo	Ativo	29/12/2006	20,00	0,00
2771 - PINÇA PEAN MURPHY RETA C/ 16 CM MARCA SKAY	Compra	Novo	Ativo	29/12/2006	20,00	0,00
2772 - PINÇA PEAN MURPHY RETA C/ 16 CM MARCA SKAY	Compra	Novo	Ativo	29/12/2006	20,00	0,00
2773 - PINÇA PEAN MURPHY RETA C/ 16 CM MARCA SKAY	Compra	Novo	Ativo	29/12/2006	20,00	0,00
2774 - PINÇA PEAN MURPHY RETA C/ 16 CM MARCA SKAY	Compra	Novo	Ativo	29/12/2006	20,00	0,00
2775 - PINÇA PEAN MURPHY RETA C/ 16 CM MARCA SKAY	Compra	Novo	Ativo	29/12/2006	20,00	0,00
2776 - PINÇA PEAN MURPHY RETA C/ 16 CM MARCA SKAY	Compra	Novo	Ativo	29/12/2006	20,00	0,00
2777 - PINÇA PEAN MURPHY RETA C/ 16 CM MARCA SKAY	Compra	Novo	Ativo	29/12/2006	20,00	0,00
2778 - PINÇA PEAN MURPHY RETA C/ 16 CM MARCA SKAY	Compra	Novo	Ativo	29/12/2006	20,00	0,00
2779 - PINÇA PEAN MURPHY RETA C/ 16 CM MARCA SKAY	Compra	Novo	Ativo	29/12/2006	20,00	0,00
2780 - PINÇA PEAN MURPHY RETA C/ 16 CM MARCA SKAY	Compra	Novo	Ativo	29/12/2006	20,00	0,00
2781 - PINÇA PEAN MURPHY RETA C/ 16 CM MARCA SKAY	Compra	Novo	Ativo	29/12/2006	20,00	0,00
2782 - PINÇA PEAN MURPHY RETA C/ 16 CM MARCA SKAY	Compra	Novo	Ativo	29/12/2006	20,00	0,00
2783 - PINÇA PEAN MURPHY RETA C/ 16 CM MARCA SKAY	Compra	Novo	Ativo	29/12/2006	20,00	0,00
2784 - PINÇA PEAN MURPHY RETA C/ 16 CM MARCA SKAY	Compra	Novo	Ativo	29/12/2006	20,00	0,00
2785 - PINÇA PEAN MURPHY RETA C/ 16 CM MARCA SKAY	Compra	Novo	Ativo	29/12/2006	20,00	0,00
2786 - PINÇA PEAN MURPHY RETA C/ 16 CM MARCA SKAY	Compra	Novo	Ativo	29/12/2006	20,00	0,00
2787 - PINÇA PEAN MURPHY RETA C/ 16 CM MARCA SKAY	Compra	Novo	Ativo	29/12/2006	20,00	0,00
2788 - PINÇA PEAN MURPHY RETA C/ 16 CM MARCA SKAY	Compra	Novo	Ativo	29/12/2006	20,00	0,00
2789 - PINÇA PEAN MURPHY RETA C/ 16 CM MARCA SKAY	Compra	Novo	Ativo	29/12/2006	20,00	0,00
2790 - PINÇA PEAN MURPHY RETA C/ 16 CM MARCA SKAY	Compra	Novo	Ativo	29/12/2006	20,00	0,00
2791 - PINÇA PEAN MURPHY RETA C/ 16 CM MARCA SKAY	Compra	Novo	Ativo	29/12/2006	20,00	0,00
2792 - PINÇA PEAN MURPHY RETA C/ 16 CM MARCA SKAY	Compra	Novo	Ativo	29/12/2006	20,00	0,00
2793 - PINÇA PEAN MURPHY RETA C/ 16 CM MARCA SKAY	Compra	Novo	Ativo	29/12/2006	20,00	0,00
2794 - PINÇA PEAN MURPHY RETA C/ 16 CM MARCA SKAY	Compra	Novo	Ativo	29/12/2006	20,00	0,00
2795 - PINÇA PEAN MURPHY RETA C/ 16 CM MARCA SKAY	Compra	Novo	Ativo	29/12/2006	20,00	0,00
2796 - PINÇA PEAN MURPHY RETA C/ 16 CM MARCA SKAY	Compra	Novo	Ativo	29/12/2006	20,00	0,00
2797 - PINÇA PEAN MURPHY RETA C/ 16 CM MARCA SKAY	Compra	Novo	Ativo	29/12/2006	20,00	0,00

Órgão / Unid.Orç. / Setor / Grupo / Bens	Tipo Entrada	Estado	Situação	Data	Valor	Valor Depreciado
2798 - PINÇA PEAN MURPHY RETA C/ 16 CM MARCA SKAY	Compra	Novo	Ativo	29/12/2006	20,00	0,00
2799 - PINÇA PEAN MURPHY RETA C/ 16 CM MARCA SKAY	Compra	Novo	Ativo	29/12/2006	20,00	0,00
2800 - PINÇA PEAN MURPHY RETA C/ 16 CM MARCA SKAY	Compra	Novo	Ativo	29/12/2006	20,00	0,00
2801 - PINÇA PEAN MURPHY RETA C/ 16 CM MARCA SKAY	Compra	Novo	Ativo	29/12/2006	20,00	0,00
2802 - PINÇA PEAN MURPHY RETA C/ 16 CM MARCA SKAY	Compra	Novo	Ativo	29/12/2006	20,00	0,00
2803 - PINÇA PEAN MURPHY RETA C/ 16 CM MARCA SKAY	Compra	Novo	Ativo	29/12/2006	20,00	0,00
2804 - PINÇA PEAN MURPHY RETA C/ 16 CM MARCA SKAY	Compra	Novo	Ativo	29/12/2006	20,00	0,00
2805 - PINÇA PEAN MURPHY RETA C/ 16 CM MARCA SKAY	Compra	Novo	Ativo	29/12/2006	20,00	0,00
2806 - PINÇA PEAN MURPHY RETA C/ 16 CM MARCA SKAY	Compra	Novo	Ativo	29/12/2006	20,00	0,00
2807 - PINÇA PEAN MURPHY RETA C/ 16 CM MARCA SKAY	Compra	Novo	Ativo	29/12/2006	20,00	0,00
2808 - PINÇA PEAN MURPHY RETA C/ 16 CM MARCA SKAY	Compra	Novo	Ativo	29/12/2006	20,00	0,00
2809 - PINÇA PEAN MURPHY RETA C/ 16 CM MARCA SKAY	Compra	Novo	Ativo	29/12/2006	20,00	0,00
2810 - PINÇA PEAN MURPHY RETA C/ 16 CM MARCA SKAY	Compra	Novo	Ativo	29/12/2006	20,00	0,00
2811 - PINÇA PEAN MURPHY RETA C/ 16 CM MARCA SKAY	Compra	Novo	Ativo	29/12/2006	20,00	0,00
2812 - PINÇA PEAN MURPHY RETA C/ 16 CM MARCA SKAY	Compra	Novo	Ativo	29/12/2006	20,00	0,00
2813 - PINÇA PEAN MURPHY RETA C/ 16 CM MARCA SKAY	Compra	Novo	Ativo	29/12/2006	20,00	0,00
2814 - PINÇA PEAN MURPHY RETA C/ 16 CM MARCA SKAY	Compra	Novo	Ativo	29/12/2006	20,00	0,00
2815 - PINÇA PEAN MURPHY RETA C/ 16 CM MARCA SKAY	Compra	Novo	Ativo	29/12/2006	20,00	0,00
2816 - PINÇA PEAN MURPHY RETA C/ 16 CM MARCA SKAY	Compra	Novo	Ativo	29/12/2006	20,00	0,00
2817 - PINÇA PEAN MURPHY RETA C/ 16 CM MARCA SKAY	Compra	Novo	Ativo	29/12/2006	20,00	0,00
2818 - PINÇA PEAN MURPHY RETA C/ 16 CM MARCA SKAY	Compra	Novo	Ativo	29/12/2006	20,00	0,00
2819 - PINÇA PEAN MURPHY RETA C/ 16 CM MARCA SKAY	Compra	Novo	Ativo	29/12/2006	20,00	0,00
2820 - PINÇA PEAN MURPHY RETA C/ 16 CM MARCA SKAY	Compra	Novo	Ativo	29/12/2006	20,00	0,00
2821 - PINÇA PEAN MURPHY RETA C/ 16 CM MARCA SKAY	Compra	Novo	Ativo	29/12/2006	20,00	0,00
2822 - PINÇA PEAN MURPHY RETA C/ 16 CM MARCA SKAY	Compra	Novo	Ativo	29/12/2006	20,00	0,00
2823 - PINÇA PEAN MURPHY RETA C/ 16 CM MARCA SKAY	Compra	Novo	Ativo	29/12/2006	20,00	0,00
2824 - PINÇA PEAN MURPHY RETA C/ 16 CM MARCA SKAY	Compra	Novo	Ativo	29/12/2006	20,00	0,00
2825 - PINÇA PEAN MURPHY RETA C/ 16 CM MARCA SKAY	Compra	Novo	Ativo	29/12/2006	20,00	0,00
2826 - PINÇA PEAN MURPHY RETA C/ 16 CM MARCA SKAY	Compra	Novo	Ativo	29/12/2006	20,00	0,00
2827 - PINÇA PEAN MURPHY RETA C/ 16 CM MARCA SKAY	Compra	Novo	Ativo	29/12/2006	20,00	0,00
2828 - PINÇA PEAN MURPHY RETA C/ 16 CM MARCA SKAY	Compra	Novo	Ativo	29/12/2006	20,00	0,00
2829 - PINÇA PEAN MURPHY RETA C/ 16 CM MARCA SKAY	Compra	Novo	Ativo	29/12/2006	20,00	0,00

Órgão / Unid.Orç. / Setor / Grupo / Bens	Tipo Entrada	Estado	Situação	Data	Valor	Valor Depreciado
2830 - PINÇA PEAN MURPHY RETA C/ 16 CM MARCA SKAY	Compra	Novo	Ativo	29/12/2006	20,00	0,00
2831 - PINÇA PEAN MURPHY RETA C/ 16 CM MARCA SKAY	Compra	Novo	Ativo	29/12/2006	20,00	0,00
2832 - PINÇA PEAN MURPHY RETA C/ 16 CM MARCA SKAY	Compra	Novo	Ativo	29/12/2006	20,00	0,00
2833 - PINÇA PEAN MURPHY RETA C/ 16 CM MARCA SKAY	Compra	Novo	Ativo	29/12/2006	20,00	0,00
2834 - PINÇA PEAN MURPHY RETA C/ 16 CM MARCA SKAY	Compra	Novo	Ativo	29/12/2006	20,00	0,00
2835 - PINÇA PEAN MURPHY RETA C/ 16 CM MARCA SKAY	Compra	Novo	Ativo	29/12/2006	20,00	0,00
2836 - PINÇA PEAN MURPHY RETA C/ 16 CM MARCA SKAY	Compra	Novo	Ativo	29/12/2006	20,00	0,00
2837 - PINÇA PEAN MURPHY RETA C/ 16 CM MARCA SKAY	Compra	Novo	Ativo	29/12/2006	20,00	0,00
2838 - PINÇA PEAN MURPHY RETA C/ 16 CM MARCA SKAY	Compra	Novo	Ativo	29/12/2006	20,00	0,00
2839 - PINÇA PEAN MURPHY RETA C/ 16 CM MARCA SKAY	Compra	Novo	Ativo	29/12/2006	20,00	0,00
2840 - PINÇA PEAN MURPHY RETA C/ 16 CM MARCA SKAY	Compra	Novo	Ativo	29/12/2006	20,00	0,00
2841 - PINÇA PEAN MURPHY RETA C/ 16 CM MARCA SKAY	Compra	Novo	Ativo	29/12/2006	20,00	0,00
2842 - PINÇA PEAN MURPHY RETA C/ 16 CM MARCA SKAY	Compra	Novo	Ativo	29/12/2006	20,00	0,00
2843 - PINÇA PEAN MURPHY RETA C/ 16 CM MARCA SKAY	Compra	Novo	Ativo	29/12/2006	20,00	0,00
2844 - PINÇA PEAN MURPHY RETA C/ 16 CM MARCA SKAY	Compra	Novo	Ativo	29/12/2006	20,00	0,00
2845 - PINÇA PEAN MURPHY RETA C/ 16 CM MARCA SKAY	Compra	Novo	Ativo	29/12/2006	20,00	0,00
2846 - PINÇA PEAN MURPHY RETA C/ 16 CM MARCA SKAY	Compra	Novo	Ativo	29/12/2006	20,00	0,00
2847 - PINÇA PEAN MURPHY RETA C/ 16 CM MARCA SKAY	Compra	Novo	Ativo	29/12/2006	20,00	0,00
2848 - PINÇA PEAN MURPHY RETA C/ 16 CM MARCA SKAY	Compra	Novo	Ativo	29/12/2006	20,00	0,00
2849 - PINÇA PEAN MURPHY RETA C/ 16 CM MARCA SKAY	Compra	Novo	Ativo	29/12/2006	20,00	0,00
2850 - PINÇA PEAN MURPHY RETA C/ 16 CM MARCA SKAY	Compra	Novo	Ativo	29/12/2006	20,00	0,00
2851 - PINÇA PEAN MURPHY RETA C/ 16 CM MARCA SKAY	Compra	Novo	Ativo	29/12/2006	20,00	0,00
2852 - PINÇA PEAN MURPHY RETA C/ 16 CM MARCA SKAY	Compra	Novo	Ativo	29/12/2006	20,00	0,00
2853 - PINÇA PEAN MURPHY RETA C/ 16 CM MARCA SKAY	Compra	Novo	Ativo	29/12/2006	20,00	0,00
2854 - PINÇA PEAN MURPHY RETA C/ 16 CM MARCA SKAY	Compra	Novo	Ativo	29/12/2006	20,00	0,00
2855 - PINÇA PEAN MURPHY RETA C/ 16 CM MARCA SKAY	Compra	Novo	Ativo	29/12/2006	20,00	0,00
2856 - PINÇA PEAN MURPHY RETA C/ 16 CM MARCA SKAY	Compra	Novo	Ativo	29/12/2006	20,00	0,00
2857 - PINÇA PEAN MURPHY RETA C/ 16 CM MARCA SKAY	Compra	Novo	Ativo	29/12/2006	20,00	0,00
2858 - PINÇA PEAN MURPHY RETA C/ 16 CM MARCA SKAY	Compra	Novo	Ativo	29/12/2006	20,00	0,00
2859 - PINÇA PEAN MURPHY RETA C/ 16 CM MARCA SKAY	Compra	Novo	Ativo	29/12/2006	20,00	0,00
2860 - PINÇA PEAN MURPHY RETA C/ 16 CM MARCA SKAY	Compra	Novo	Ativo	29/12/2006	20,00	0,00
2861 - PINÇA PEAN MURPHY RETA C/ 16 CM MARCA SKAY	Compra	Novo	Ativo	29/12/2006	20,00	0,00

Órgão / Unid.Orç. / Setor / Grupo / Bens	Tipo Entrada	Estado	Situação	Data	Valor	Valor Depreciado
2862 - PINÇA PEAN MURPHY RETA C/ 16 CM MARCA SKAY	Compra	Novo	Ativo	29/12/2006	20,00	0,00
2863 - PINÇA PEAN MURPHY RETA C/ 16 CM MARCA SKAY	Compra	Novo	Ativo	29/12/2006	20,00	0,00
2864 - PINÇA PEAN MURPHY RETA C/ 16 CM MARCA SKAY	Compra	Novo	Ativo	29/12/2006	20,00	0,00
2865 - PINÇA PEAN MURPHY RETA C/ 16 CM MARCA SKAY	Compra	Novo	Ativo	29/12/2006	20,00	0,00
2866 - PINÇA PEAN MURPHY RETA C/ 16 CM MARCA SKAY	Compra	Novo	Ativo	29/12/2006	20,00	0,00
2867 - PINÇA PEAN MURPHY RETA C/ 16 CM MARCA SKAY	Compra	Novo	Ativo	29/12/2006	20,00	0,00
2868 - PINÇA PEAN MURPHY RETA C/ 16 CM MARCA SKAY	Compra	Novo	Ativo	29/12/2006	20,00	0,00
2869 - PINÇA PEAN MURPHY RETA C/ 16 CM MARCA SKAY	Compra	Novo	Ativo	29/12/2006	20,00	0,00
2870 - PINÇA PEAN MURPHY RETA C/ 16 CM MARCA SKAY	Compra	Novo	Ativo	29/12/2006	20,00	0,00
2871 - PINÇA PEAN MURPHY RETA C/ 16 CM MARCA SKAY	Compra	Novo	Ativo	29/12/2006	20,00	0,00
2872 - PINÇA PEAN MURPHY RETA C/ 16 CM MARCA SKAY	Compra	Novo	Ativo	29/12/2006	20,00	0,00
2873 - PINÇA PEAN MURPHY RETA C/ 16 CM MARCA SKAY	Compra	Novo	Ativo	29/12/2006	20,00	0,00
2874 - PINÇA PEAN MURPHY RETA C/ 16 CM MARCA SKAY	Compra	Novo	Ativo	29/12/2006	20,00	0,00
2875 - PINÇA PEAN MURPHY RETA C/ 16 CM MARCA SKAY	Compra	Novo	Ativo	29/12/2006	20,00	0,00
2876 - PINÇA PEAN MURPHY RETA C/ 16 CM MARCA SKAY	Compra	Novo	Ativo	29/12/2006	20,00	0,00
2877 - PINÇA PEAN MURPHY RETA C/ 16 CM MARCA SKAY	Compra	Novo	Ativo	29/12/2006	20,00	0,00
2878 - PINÇA PEAN MURPHY RETA C/ 16 CM MARCA SKAY	Compra	Novo	Ativo	29/12/2006	20,00	0,00
2879 - PINÇA PEAN MURPHY RETA C/ 16 CM MARCA SKAY	Compra	Novo	Ativo	29/12/2006	20,00	0,00
2880 - PINÇA PEAN MURPHY RETA C/ 16 CM MARCA SKAY	Compra	Novo	Ativo	29/12/2006	20,00	0,00
2881 - PINÇA PEAN MURPHY RETA C/ 16 CM MARCA SKAY	Compra	Novo	Ativo	29/12/2006	20,00	0,00
2882 - PINÇA PEAN MURPHY RETA C/ 16 CM MARCA SKAY	Compra	Novo	Ativo	29/12/2006	20,00	0,00
2883 - PINÇA PEAN MURPHY RETA C/ 16 CM MARCA SKAY	Compra	Novo	Ativo	29/12/2006	20,00	0,00
2884 - PINÇA PEAN MURPHY RETA C/ 16 CM MARCA SKAY	Compra	Novo	Ativo	29/12/2006	20,00	0,00
2885 - PINÇA PEAN MURPHY RETA C/ 16 CM MARCA SKAY	Compra	Novo	Ativo	29/12/2006	20,00	0,00
2886 - PINÇA PEAN MURPHY RETA C/ 16 CM MARCA SKAY	Compra	Novo	Ativo	29/12/2006	20,00	0,00
2887 - PINÇA PEAN MURPHY RETA C/ 16 CM MARCA SKAY	Compra	Novo	Ativo	29/12/2006	20,00	0,00
2888 - PINÇA PEAN MURPHY RETA C/ 16 CM MARCA SKAY	Compra	Novo	Ativo	29/12/2006	20,00	0,00
2889 - PINÇA PEAN MURPHY RETA C/ 16 CM MARCA SKAY	Compra	Novo	Ativo	29/12/2006	20,00	0,00
2890 - PINÇA PEAN MURPHY RETA C/ 16 CM MARCA SKAY	Compra	Novo	Ativo	29/12/2006	20,00	0,00
2891 - PINÇA PEAN MURPHY RETA C/ 16 CM MARCA SKAY	Compra	Novo	Ativo	29/12/2006	20,00	0,00
2892 - PINÇA PEAN MURPHY RETA C/ 16 CM MARCA SKAY	Compra	Novo	Ativo	29/12/2006	20,00	0,00
2893 - PINÇA PEAN MURPHY RETA C/ 16 CM MARCA SKAY	Compra	Novo	Ativo	29/12/2006	20,00	0,00

Órgão / Unid.Orç. / Setor / Grupo / Bens	Tipo Entrada	Estado	Situação	Data	Valor	Valor Depreciado
2894 - PINÇA PEAN MURPHY RETA C/ 16 CM MARCA SKAY	Compra	Novo	Ativo	29/12/2006	20,00	0,00
2895 - PINÇA PEAN MURPHY RETA C/ 16 CM MARCA SKAY	Compra	Novo	Ativo	29/12/2006	20,00	0,00
2896 - PINÇA PEAN MURPHY RETA C/ 16 CM MARCA SKAY	Compra	Novo	Ativo	29/12/2006	20,00	0,00
2897 - PINÇA PEAN MURPHY RETA C/ 16 CM MARCA SKAY	Compra	Novo	Ativo	29/12/2006	20,00	0,00
2898 - PINÇA PEAN MURPHY RETA C/ 16 CM MARCA SKAY	Compra	Novo	Ativo	29/12/2006	20,00	0,00
2899 - PINÇA PEAN MURPHY RETA C/ 16 CM MARCA SKAY	Compra	Novo	Ativo	29/12/2006	20,00	0,00
2900 - PINÇA PEAN MURPHY RETA C/ 16 CM MARCA SKAY	Compra	Novo	Ativo	29/12/2006	20,00	0,00
2901 - PINÇA PEAN MURPHY RETA C/ 16 CM MARCA SKAY	Compra	Novo	Ativo	29/12/2006	20,00	0,00
2902 - PINÇA PEAN MURPHY RETA C/ 16 CM MARCA SKAY	Compra	Novo	Ativo	29/12/2006	20,00	0,00
2903 - PINÇA PEAN MURPHY RETA C/ 16 CM MARCA SKAY	Compra	Novo	Ativo	29/12/2006	20,00	0,00
2904 - PINÇA PEAN MURPHY RETA C/ 16 CM MARCA SKAY	Compra	Novo	Ativo	29/12/2006	20,00	0,00
2905 - PINÇA PEAN MURPHY RETA C/ 16 CM MARCA SKAY	Compra	Novo	Ativo	29/12/2006	20,00	0,00
2906 - PINÇA PEAN MURPHY RETA C/ 16 CM MARCA SKAY	Compra	Novo	Ativo	29/12/2006	20,00	0,00
2907 - PINÇA PEAN MURPHY RETA C/ 16 CM MARCA SKAY	Compra	Novo	Ativo	29/12/2006	20,00	0,00
2908 - PINÇA PEAN MURPHY RETA C/ 16 CM MARCA SKAY	Compra	Novo	Ativo	29/12/2006	20,00	0,00
2909 - PINÇA PEAN MURPHY RETA C/ 16 CM MARCA SKAY	Compra	Novo	Ativo	29/12/2006	20,00	0,00
2910 - PINÇA PEAN MURPHY RETA C/ 16 CM MARCA SKAY	Compra	Novo	Ativo	29/12/2006	20,00	0,00
2911 - PINÇA PEAN MURPHY RETA C/ 16 CM MARCA SKAY	Compra	Novo	Ativo	29/12/2006	20,00	0,00
2912 - PINÇA PEAN MURPHY RETA C/ 16 CM MARCA SKAY	Compra	Novo	Ativo	29/12/2006	20,00	0,00
2913 - PINÇA PEAN MURPHY RETA C/ 16 CM MARCA SKAY	Compra	Novo	Ativo	29/12/2006	20,00	0,00
2914 - PINÇA PEAN MURPHY RETA C/ 16 CM MARCA SKAY	Compra	Novo	Ativo	29/12/2006	20,00	0,00
2915 - PINÇA PEAN MURPHY RETA C/ 16 CM MARCA SKAY	Compra	Novo	Ativo	29/12/2006	20,00	0,00
2916 - PINÇA PEAN MURPHY RETA C/ 16 CM MARCA SKAY	Compra	Novo	Ativo	29/12/2006	20,00	0,00
2917 - PINÇA PEAN MURPHY RETA C/ 16 CM MARCA SKAY	Compra	Novo	Ativo	29/12/2006	20,00	0,00
2918 - PINÇA PEAN MURPHY RETA C/ 16 CM MARCA SKAY	Compra	Novo	Ativo	29/12/2006	20,00	0,00
2919 - PINÇA PEAN MURPHY RETA C/ 16 CM MARCA SKAY	Compra	Novo	Ativo	29/12/2006	20,00	0,00
2920 - PINÇA PEAN MURPHY RETA C/ 16 CM MARCA SKAY	Compra	Novo	Ativo	29/12/2006	20,00	0,00
2921 - PINÇA PEAN MURPHY RETA C/ 16 CM MARCA SKAY	Compra	Novo	Ativo	29/12/2006	20,00	0,00
2922 - PINÇA PEAN MURPHY RETA C/ 16 CM MARCA SKAY	Compra	Novo	Ativo	29/12/2006	20,00	0,00
2923 - PINÇA PEAN MURPHY RETA C/ 16 CM MARCA SKAY	Compra	Novo	Ativo	29/12/2006	20,00	0,00
2924 - PINÇA PEAN MURPHY RETA C/ 16 CM MARCA SKAY	Compra	Novo	Ativo	29/12/2006	20,00	0,00
2925 - PINÇA PEAN MURPHY RETA C/ 16 CM MARCA SKAY	Compra	Novo	Ativo	29/12/2006	20,00	0,00

Órgão / Unid.Orç. / Setor / Grupo / Bens	Tipo Entrada	Estado	Situação	Data	Valor	Valor Depreciado
2926 - PINÇA PEAN MURPHY RETA C/ 16 CM MARCA SKAY	Compra	Novo	Ativo	29/12/2006	20,00	0,00
2927 - PINÇA PEAN MURPHY RETA C/ 16 CM MARCA SKAY	Compra	Novo	Ativo	29/12/2006	20,00	0,00
2928 - PINÇA PEAN MURPHY RETA C/ 16 CM MARCA SKAY	Compra	Novo	Ativo	29/12/2006	20,00	0,00
2929 - PINÇA PEAN MURPHY RETA C/ 16 CM MARCA SKAY	Compra	Novo	Ativo	29/12/2006	20,00	0,00
2930 - PINÇA PEAN MURPHY RETA C/ 16 CM MARCA SKAY	Compra	Novo	Ativo	29/12/2006	20,00	0,00
2931 - PINÇA PEAN MURPHY RETA C/ 16 CM MARCA SKAY	Compra	Novo	Ativo	29/12/2006	20,00	0,00
2932 - PINÇA PEAN MURPHY RETA C/ 16 CM MARCA SKAY	Compra	Novo	Ativo	29/12/2006	20,00	0,00
2933 - PINÇA PEAN MURPHY RETA C/ 16 CM MARCA SKAY	Compra	Novo	Ativo	29/12/2006	20,00	0,00
2934 - PINÇA PEAN MURPHY RETA C/ 16 CM MARCA SKAY	Compra	Novo	Ativo	29/12/2006	20,00	0,00
2935 - PINÇA PEAN MURPHY RETA C/ 16 CM MARCA SKAY	Compra	Novo	Ativo	29/12/2006	20,00	0,00
2936 - PINÇA PEAN MURPHY RETA C/ 16 CM MARCA SKAY	Compra	Novo	Ativo	29/12/2006	20,00	0,00
2937 - PINÇA PEAN MURPHY RETA C/ 16 CM MARCA SKAY	Compra	Novo	Ativo	29/12/2006	20,00	0,00
2938 - PINÇA PEAN MURPHY RETA C/ 16 CM MARCA SKAY	Compra	Novo	Ativo	29/12/2006	20,00	0,00
2939 - PINÇA PEAN MURPHY RETA C/ 16 CM MARCA SKAY	Compra	Novo	Ativo	29/12/2006	20,00	0,00
2940 - PINÇA PEAN MURPHY RETA C/ 16 CM MARCA SKAY	Compra	Novo	Ativo	29/12/2006	20,00	0,00
2941 - PINÇA PEAN MURPHY RETA C/ 16 CM MARCA SKAY	Compra	Novo	Ativo	29/12/2006	20,00	0,00
2942 - PINÇA PEAN MURPHY RETA C/ 16 CM MARCA SKAY	Compra	Novo	Ativo	29/12/2006	20,00	0,00
2943 - PINÇA PEAN MURPHY RETA C/ 16 CM MARCA SKAY	Compra	Novo	Ativo	29/12/2006	20,00	0,00
2944 - PINÇA PEAN MURPHY RETA C/ 16 CM MARCA SKAY	Compra	Novo	Ativo	29/12/2006	20,00	0,00
2945 - PINÇA PEAN MURPHY RETA C/ 16 CM MARCA SKAY	Compra	Novo	Ativo	29/12/2006	20,00	0,00
2946 - PINÇA PEAN MURPHY RETA C/ 16 CM MARCA SKAY	Compra	Novo	Ativo	29/12/2006	20,00	0,00
2947 - PINÇA PEAN MURPHY RETA C/ 16 CM MARCA SKAY	Compra	Novo	Ativo	29/12/2006	20,00	0,00
2948 - PINÇA PEAN MURPHY RETA C/ 16 CM MARCA SKAY	Compra	Novo	Ativo	29/12/2006	20,00	0,00
2949 - PINÇA PEAN MURPHY RETA C/ 16 CM MARCA SKAY	Compra	Novo	Ativo	29/12/2006	20,00	0,00
2950 - PINÇA PEAN MURPHY RETA C/ 16 CM MARCA SKAY	Compra	Novo	Ativo	29/12/2006	20,00	0,00
2951 - PINÇA PEAN MURPHY RETA C/ 16 CM MARCA SKAY	Compra	Novo	Ativo	29/12/2006	20,00	0,00
2952 - PINÇA PEAN MURPHY RETA C/ 16 CM MARCA SKAY	Compra	Novo	Ativo	29/12/2006	20,00	0,00
2953 - PINÇA PEAN MURPHY RETA C/ 16 CM MARCA SKAY	Compra	Novo	Ativo	29/12/2006	20,00	0,00
2954 - PINÇA PEAN MURPHY RETA C/ 16 CM MARCA SKAY	Compra	Novo	Ativo	29/12/2006	20,00	0,00
2955 - PINÇA PEAN MURPHY RETA C/ 16 CM MARCA SKAY	Compra	Novo	Ativo	29/12/2006	20,00	0,00
2956 - PINÇA PEAN MURPHY RETA C/ 16 CM MARCA SKAY	Compra	Novo	Ativo	29/12/2006	20,00	0,00
2957 - PINÇA PEAN MURPHY RETA C/ 16 CM MARCA SKAY	Compra	Novo	Ativo	29/12/2006	20,00	0,00

Órgão / Unid.Orç. / Setor / Grupo / Bens	Tipo Entrada	Estado	Situação	Data	Valor	Valor Depreciado
2958 - PINÇA PEAN MURPHY RETA C/ 16 CM MARCA SKAY	Compra	Novo	Ativo	29/12/2006	20,00	0,00
2959 - PINÇA PEAN MURPHY RETA C/ 16 CM MARCA SKAY	Compra	Novo	Ativo	29/12/2006	20,00	0,00
2960 - PINÇA PEAN MURPHY RETA C/ 16 CM MARCA SKAY	Compra	Novo	Ativo	29/12/2006	20,00	0,00
2961 - PINÇA PEAN MURPHY RETA C/ 16 CM MARCA SKAY	Compra	Novo	Ativo	29/12/2006	20,00	0,00
2962 - PINÇA PEAN MURPHY RETA C/ 16 CM MARCA SKAY	Compra	Novo	Ativo	29/12/2006	20,00	0,00
2963 - PINÇA PEAN MURPHY RETA C/ 16 CM MARCA SKAY	Compra	Novo	Ativo	29/12/2006	20,00	0,00
2964 - PINÇA PEAN MURPHY RETA C/ 16 CM MARCA SKAY	Compra	Novo	Ativo	29/12/2006	20,00	0,00
2965 - PINÇA PARA BIÓPSIA THOMAS GAYLOR C/ 22 CM MARCA SILTE	Compra	Novo	Ativo	29/12/2006	155,00	0,00
2967 - TESOURAS MAYO RETA C/ 15 CM MARCA SKAY	Compra	Novo	Ativo	29/12/2006	17,00	0,00
2968 - TESOURAS MAYO RETA C/ 15 CM MARCA SKAY	Compra	Novo	Ativo	29/12/2006	17,00	0,00
2969 - TESOURAS MAYO RETA C/ 15 CM MARCA SKAY	Compra	Novo	Ativo	29/12/2006	17,00	0,00
2970 - TESOURAS MAYO RETA C/ 15 CM MARCA SKAY	Compra	Novo	Ativo	29/12/2006	17,00	0,00
2971 - TESOURAS MAYO RETA C/ 15 CM MARCA SKAY	Compra	Novo	Ativo	29/12/2006	17,00	0,00
2972 - TESOURAS MAYO RETA C/ 15 CM MARCA SKAY	Compra	Novo	Ativo	29/12/2006	17,00	0,00
2973 - TESOURAS MAYO RETA C/ 15 CM MARCA SKAY	Compra	Novo	Ativo	29/12/2006	17,00	0,00
2974 - TESOURAS MAYO RETA C/ 15 CM MARCA SKAY	Compra	Novo	Ativo	29/12/2006	17,00	0,00
2975 - TESOURAS MAYO RETA C/ 15 CM MARCA SKAY	Compra	Novo	Ativo	29/12/2006	17,00	0,00
2976 - TESOURAS MAYO RETA C/ 15 CM MARCA SKAY	Compra	Novo	Ativo	29/12/2006	17,00	0,00
2977 - TESOURAS MAYO RETA C/ 15 CM MARCA SKAY	Compra	Novo	Ativo	29/12/2006	17,00	0,00
2978 - TESOURAS MAYO RETA C/ 15 CM MARCA SKAY	Compra	Novo	Ativo	29/12/2006	17,00	0,00
2979 - TESOURAS MAYO RETA C/ 15 CM MARCA SKAY	Compra	Novo	Ativo	29/12/2006	17,00	0,00
2980 - TESOURAS MAYO RETA C/ 15 CM MARCA SKAY	Compra	Novo	Ativo	29/12/2006	17,00	0,00
2981 - TESOURAS MAYO RETA C/ 15 CM MARCA SKAY	Compra	Novo	Ativo	29/12/2006	17,00	0,00
2982 - TESOURAS MAYO RETA C/ 15 CM MARCA SKAY	Compra	Novo	Ativo	29/12/2006	17,00	0,00
2983 - TESOURAS MAYO RETA C/ 15 CM MARCA SKAY	Compra	Novo	Ativo	29/12/2006	17,00	0,00
2984 - TESOURAS MAYO RETA C/ 15 CM MARCA SKAY	Compra	Novo	Ativo	29/12/2006	17,00	0,00
2985 - TESOURAS MAYO RETA C/ 15 CM MARCA SKAY	Compra	Novo	Ativo	29/12/2006	17,00	0,00
2986 - TESOURAS MAYO RETA C/ 15 CM MARCA SKAY	Compra	Novo	Ativo	29/12/2006	17,00	0,00
2987 - TESOURAS MAYO RETA C/ 15 CM MARCA SKAY	Compra	Novo	Ativo	29/12/2006	17,00	0,00
2988 - TESOURAS MAYO RETA C/ 15 CM MARCA SKAY	Compra	Novo	Ativo	29/12/2006	17,00	0,00
2989 - TESOURAS MAYO RETA C/ 15 CM MARCA SKAY	Compra	Novo	Ativo	29/12/2006	17,00	0,00
2990 - TESOURAS MAYO RETA C/ 15 CM MARCA SKAY	Compra	Novo	Ativo	29/12/2006	17,00	0,00

Órgão / Unid.Orç. / Setor / Grupo / Bens	Tipo Entrada	Estado	Situação	Data	Valor	Valor Depreciado
2991 - TESOURAS MAYO RETA C/ 15 CM MARCA SKAY	Compra	Novo	Ativo	29/12/2006	17,00	0,00
2992 - TESOURAS MAYO RETA C/ 15 CM MARCA SKAY	Compra	Novo	Ativo	29/12/2006	17,00	0,00
2993 - TESOURAS MAYO RETA C/ 15 CM MARCA SKAY	Compra	Novo	Ativo	29/12/2006	17,00	0,00
2994 - TESOURAS MAYO RETA C/ 15 CM MARCA SKAY	Compra	Novo	Ativo	29/12/2006	17,00	0,00
2995 - TESOURAS MAYO RETA C/ 15 CM MARCA SKAY	Compra	Novo	Ativo	29/12/2006	17,00	0,00
2996 - TESOURAS MAYO RETA C/ 15 CM MARCA SKAY	Compra	Novo	Ativo	29/12/2006	17,00	0,00
2997 - TESOURAS MAYO RETA C/ 15 CM MARCA SKAY	Compra	Novo	Ativo	29/12/2006	17,00	0,00
2998 - TESOURAS MAYO RETA C/ 15 CM MARCA SKAY	Compra	Novo	Ativo	29/12/2006	17,00	0,00
2999 - TESOURAS MAYO RETA C/ 15 CM MARCA SKAY	Compra	Novo	Ativo	29/12/2006	17,00	0,00
3000 - TESOURAS MAYO RETA C/ 15 CM MARCA SKAY	Compra	Novo	Ativo	29/12/2006	17,00	0,00
3001 - TESOURAS MAYO RETA C/ 15 CM MARCA SKAY	Compra	Novo	Ativo	29/12/2006	17,00	0,00
3002 - TESOURAS MAYO RETA C/ 15 CM MARCA SKAY	Compra	Novo	Ativo	29/12/2006	17,00	0,00
3003 - TESOURAS MAYO RETA C/ 15 CM MARCA SKAY	Compra	Novo	Ativo	29/12/2006	17,00	0,00
3004 - TESOURAS MAYO RETA C/ 15 CM MARCA SKAY	Compra	Novo	Ativo	29/12/2006	17,00	0,00
3005 - TESOURAS MAYO RETA C/ 15 CM MARCA SKAY	Compra	Novo	Ativo	29/12/2006	17,00	0,00
3006 - TESOURAS MAYO RETA C/ 15 CM MARCA SKAY	Compra	Novo	Ativo	29/12/2006	17,00	0,00
3007 - TESOURAS MAYO RETA C/ 15 CM MARCA SKAY	Compra	Novo	Ativo	29/12/2006	17,00	0,00
3008 - TESOURAS MAYO RETA C/ 15 CM MARCA SKAY	Compra	Novo	Ativo	29/12/2006	17,00	0,00
3009 - TESOURAS MAYO RETA C/ 15 CM MARCA SKAY	Compra	Novo	Ativo	29/12/2006	17,00	0,00
3010 - TESOURAS MAYO RETA C/ 15 CM MARCA SKAY	Compra	Novo	Ativo	29/12/2006	17,00	0,00
3011 - TESOURAS MAYO RETA C/ 15 CM MARCA SKAY	Compra	Novo	Ativo	29/12/2006	17,00	0,00
3012 - TESOURAS MAYO RETA C/ 15 CM MARCA SKAY	Compra	Novo	Ativo	29/12/2006	17,00	0,00
3013 - TESOURAS MAYO RETA C/ 15 CM MARCA SKAY	Compra	Novo	Ativo	29/12/2006	17,00	0,00
3014 - TESOURAS MAYO RETA C/ 15 CM MARCA SKAY	Compra	Novo	Ativo	29/12/2006	17,00	0,00
3015 - TESOURAS MAYO RETA C/ 15 CM MARCA SKAY	Compra	Novo	Ativo	29/12/2006	17,00	0,00
3016 - ESTOJO INOX C/ 20 X10 X 03 CM MARCA AÇONOX	Compra	Novo	Ativo	29/12/2006	35,00	0,00
3017 - ESTOJO INOX C/ 20 X10 X 03 CM MARCA AÇONOX	Compra	Novo	Ativo	29/12/2006	35,00	0,00
3018 - ESTOJO INOX C/ 20 X10 X 03 CM MARCA AÇONOX	Compra	Novo	Ativo	29/12/2006	35,00	0,00
3019 - ESTOJO INOX C/ 20 X10 X 03 CM MARCA AÇONOX	Compra	Novo	Ativo	29/12/2006	35,00	0,00
3020 - ESTOJO INOX C/ 20 X10 X 03 CM MARCA AÇONOX	Compra	Novo	Ativo	29/12/2006	35,00	0,00
3021 - ESTOJO INOX C/ 20 X10 X 03 CM MARCA AÇONOX	Compra	Novo	Ativo	29/12/2006	35,00	0,00
3022 - ESTOJO INOX C/ 20 X10 X 03 CM MARCA AÇONOX	Compra	Novo	Ativo	29/12/2006	35,00	0,00

Órgão / Unid.Orç. / Setor / Grupo / Bens	Tipo Entrada	Estado	Situação	Data	Valor	Valor Depreciado
3023 - ESTOJO INOX C/ 20 X10 X 03 CM MARCA AÇONOX	Compra	Novo	Ativo	29/12/2006	35,00	0,00
3024 - ESTOJO INOX C/ 20 X10 X 03 CM MARCA AÇONOX	Compra	Novo	Ativo	29/12/2006	35,00	0,00
3025 - ESTOJO INOX C/ 20 X10 X 03 CM MARCA AÇONOX	Compra	Novo	Ativo	29/12/2006	35,00	0,00
3026 - ESTOJO INOX C/ 20 X10 X 03 CM MARCA AÇONOX	Compra	Novo	Ativo	29/12/2006	35,00	0,00
3027 - ESTOJO INOX C/ 20 X10 X 03 CM MARCA AÇONOX	Compra	Novo	Ativo	29/12/2006	35,00	0,00
3028 - ESTOJO INOX C/ 20 X10 X 03 CM MARCA AÇONOX	Compra	Novo	Ativo	29/12/2006	35,00	0,00
3029 - ESTOJO INOX C/ 20 X10 X 03 CM MARCA AÇONOX	Compra	Novo	Ativo	29/12/2006	35,00	0,00
3030 - ESTOJO INOX C/ 20 X10 X 03 CM MARCA AÇONOX	Compra	Novo	Ativo	29/12/2006	35,00	0,00
3031 - ESTOJO INOX C/ 20 X10 X 03 CM MARCA AÇONOX	Compra	Novo	Ativo	29/12/2006	35,00	0,00
3032 - ESTOJO INOX C/ 20 X10 X 03 CM MARCA AÇONOX	Compra	Novo	Ativo	29/12/2006	35,00	0,00
3033 - ESTOJO INOX C/ 20 X10 X 03 CM MARCA AÇONOX	Compra	Novo	Ativo	29/12/2006	35,00	0,00
3034 - ESTOJO INOX C/ 20 X10 X 03 CM MARCA AÇONOX	Compra	Novo	Ativo	29/12/2006	35,00	0,00
3035 - ESTOJO INOX C/ 20 X10 X 03 CM MARCA AÇONOX	Compra	Novo	Ativo	29/12/2006	35,00	0,00
3036 - ESTOJO INOX C/ 20 X10 X 03 CM MARCA AÇONOX	Compra	Novo	Ativo	29/12/2006	35,00	0,00
3037 - ESTOJO INOX C/ 20 X10 X 03 CM MARCA AÇONOX	Compra	Novo	Ativo	29/12/2006	35,00	0,00
3038 - ESTOJO INOX C/ 20 X10 X 03 CM MARCA AÇONOX	Compra	Novo	Ativo	29/12/2006	35,00	0,00
3039 - ESTOJO INOX C/ 20 X10 X 03 CM MARCA AÇONOX	Compra	Novo	Ativo	29/12/2006	35,00	0,00
3040 - ESTOJO INOX C/ 20 X10 X 03 CM MARCA AÇONOX	Compra	Novo	Ativo	29/12/2006	35,00	0,00
3041 - ESTOJO INOX C/ 20 X10 X 03 CM MARCA AÇONOX	Compra	Novo	Ativo	29/12/2006	35,00	0,00
3042 - ESTOJO INOX C/ 20 X10 X 03 CM MARCA AÇONOX	Compra	Novo	Ativo	29/12/2006	35,00	0,00
3043 - ESTOJO INOX C/ 20 X10 X 03 CM MARCA AÇONOX	Compra	Novo	Ativo	29/12/2006	35,00	0,00
3044 - ESTOJO INOX C/ 20 X10 X 03 CM MARCA AÇONOX	Compra	Novo	Ativo	29/12/2006	35,00	0,00
3045 - ESTOJO INOX C/ 20 X10 X 03 CM MARCA AÇONOX	Compra	Novo	Ativo	29/12/2006	35,00	0,00
3046 - ESTOJO INOX C/ 20 X10 X 03 CM MARCA AÇONOX	Compra	Novo	Ativo	29/12/2006	35,00	0,00
3047 - ESTOJO INOX C/ 20 X10 X 03 CM MARCA AÇONOX	Compra	Novo	Ativo	29/12/2006	35,00	0,00
3048 - ESTOJO INOX C/ 20 X10 X 03 CM MARCA AÇONOX	Compra	Novo	Ativo	29/12/2006	35,00	0,00
3049 - ESTOJO INOX C/ 20 X10 X 03 CM MARCA AÇONOX	Compra	Novo	Ativo	29/12/2006	35,00	0,00
3050 - ESTOJO INOX C/ 20 X10 X 03 CM MARCA AÇONOX	Compra	Novo	Ativo	29/12/2006	35,00	0,00
3051 - ESTOJO INOX C/ 20 X10 X 03 CM MARCA AÇONOX	Compra	Novo	Ativo	29/12/2006	35,00	0,00
3052 - ESTOJO INOX C/ 20 X10 X 03 CM MARCA AÇONOX	Compra	Novo	Ativo	29/12/2006	35,00	0,00
3053 - ESTOJO INOX C/ 20 X10 X 03 CM MARCA AÇONOX	Compra	Novo	Ativo	29/12/2006	35,00	0,00
3054 - ESTOJO INOX C/ 20 X10 X 03 CM MARCA AÇONOX	Compra	Novo	Ativo	29/12/2006	35,00	0,00

Órgão / Unid.Orç. / Setor / Grupo / Bens	Tipo Entrada	Estado	Situação	Data	Valor	Valor Depreciado
3055 - ESTOJO INOX C/ 20 X10 X 03 CM MARCA AÇONOX	Compra	Novo	Ativo	29/12/2006	35,00	0,00
3056 - ESTOJO INOX C/ 20 X10 X 03 CM MARCA AÇONOX	Compra	Novo	Ativo	29/12/2006	35,00	0,00
3057 - ESTOJO INOX C/ 20 X10 X 03 CM MARCA AÇONOX	Compra	Novo	Ativo	29/12/2006	35,00	0,00
3058 - ESTOJO INOX C/ 20 X10 X 03 CM MARCA AÇONOX	Compra	Novo	Ativo	29/12/2006	35,00	0,00
3059 - ESTOJO INOX C/ 20 X10 X 03 CM MARCA AÇONOX	Compra	Novo	Ativo	29/12/2006	35,00	0,00
3060 - ESTOJO INOX C/ 20 X10 X 03 CM MARCA AÇONOX	Compra	Novo	Ativo	29/12/2006	35,00	0,00
3061 - ESTOJO INOX C/ 20 X10 X 03 CM MARCA AÇONOX	Compra	Novo	Ativo	29/12/2006	35,00	0,00
3062 - ESTOJO INOX C/ 20 X10 X 03 CM MARCA AÇONOX	Compra	Novo	Ativo	29/12/2006	35,00	0,00
3063 - ESTOJO INOX C/ 20 X10 X 03 CM MARCA AÇONOX	Compra	Novo	Ativo	29/12/2006	35,00	0,00
3064 - ESTOJO INOX C/ 20 X10 X 03 CM MARCA AÇONOX	Compra	Novo	Ativo	29/12/2006	35,00	0,00
3065 - ESTOJO INOX C/ 20 X10 X 03 CM MARCA AÇONOX	Compra	Novo	Ativo	29/12/2006	35,00	0,00
3066 - ESTUFA PARA ESTERILIZAÇÃO NR 01 MARCA BRASDONTO	Compra	Novo	Ativo	29/12/2006	740,00	0,00
3067 - ESTUFA PARA ESTERILIZAÇÃO NR 01 MARCA BRASDONTO	Compra	Novo	Ativo	29/12/2006	740,00	0,00
3068 - ESTUFA PARA ESTERILIZAÇÃO NR 01 MARCA BRASDONTO	Compra	Novo	Ativo	29/12/2006	740,00	0,00
3069 - ESTUFA PARA ESTERILIZAÇÃO NR 01 MARCA BRASDONTO	Compra	Novo	Ativo	29/12/2006	740,00	0,00
3070 - ESTUFA PARA ESTERILIZAÇÃO NR 01 MARCA BRASDONTO	Compra	Novo	Ativo	29/12/2006	740,00	0,00
3071 - ESTUFA PARA ESTERILIZAÇÃO NR 01 MARCA BRASDONTO	Compra	Novo	Ativo	29/12/2006	740,00	0,00
3072 - ESTUFA PARA ESTERILIZAÇÃO NR 01 MARCA BRASDONTO	Compra	Novo	Ativo	29/12/2006	740,00	0,00
3073 - ESTUFA PARA ESTERILIZAÇÃO NR 01 MARCA BRASDONTO	Compra	Novo	Ativo	29/12/2006	740,00	0,00
3074 - TAMBOR INOX C/ 18X14 CM MARCA AÇONOX	Compra	Novo	Ativo	29/12/2006	100,00	0,00
3075 - TAMBOR INOX C/ 18X14 CM MARCA AÇONOX	Compra	Novo	Ativo	29/12/2006	100,00	0,00
3076 - TAMBOR INOX C/ 18X14 CM MARCA AÇONOX	Compra	Novo	Ativo	29/12/2006	100,00	0,00
3077 - TAMBOR INOX C/ 18X14 CM MARCA AÇONOX	Compra	Novo	Ativo	29/12/2006	100,00	0,00
3078 - TAMBOR INOX C/ 18X14 CM MARCA AÇONOX	Compra	Novo	Ativo	29/12/2006	100,00	0,00
3079 - TAMBOR INOX C/ 18X14 CM MARCA AÇONOX	Compra	Novo	Ativo	29/12/2006	100,00	0,00
3080 - TAMBOR INOX C/ 18X14 CM MARCA AÇONOX	Compra	Novo	Ativo	29/12/2006	100,00	0,00
3081 - TAMBOR INOX C/ 18X14 CM MARCA AÇONOX	Compra	Novo	Ativo	29/12/2006	100,00	0,00
3082 - TAMBOR INOX C/ 18X14 CM MARCA AÇONOX	Compra	Novo	Ativo	29/12/2006	100,00	0,00
3083 - TAMBOR INOX C/ 18X14 CM MARCA AÇONOX	Compra	Novo	Ativo	29/12/2006	100,00	0,00
3084 - TAMBOR INOX C/ 18X14 CM MARCA AÇONOX	Compra	Novo	Ativo	29/12/2006	100,00	0,00
3085 - TAMBOR INOX C/ 18X14 CM MARCA AÇONOX	Compra	Novo	Ativo	29/12/2006	100,00	0,00
3086 - TAMBOR INOX C/ 18X14 CM MARCA AÇONOX	Compra	Novo	Ativo	29/12/2006	100,00	0,00

Órgão / Unid.Orç. / Setor / Grupo / Bens	Tipo Entrada	Estado	Situação	Data	Valor	Valor Depreciado
3087 - TAMBOR INOX C/ 18X14 CM MARCA AÇONOX	Compra	Novo	Ativo	29/12/2006	100,00	0,00
3088 - TAMBOR INOX C/ 18X14 CM MARCA AÇONOX	Compra	Novo	Ativo	29/12/2006	100,00	0,00
3089 - TAMBOR INOX C/ 18X14 CM MARCA AÇONOX	Compra	Novo	Ativo	29/12/2006	100,00	0,00
3090 - TAMBOR INOX C/ 18X14 CM MARCA AÇONOX	Compra	Novo	Ativo	29/12/2006	100,00	0,00
3091 - TAMBOR INOX C/ 18X14 CM MARCA AÇONOX	Compra	Novo	Ativo	29/12/2006	100,00	0,00
3092 - TAMBOR INOX C/ 18X14 CM MARCA AÇONOX	Compra	Novo	Ativo	29/12/2006	100,00	0,00
3093 - TAMBOR INOX C/ 18X14 CM MARCA AÇONOX	Compra	Novo	Ativo	29/12/2006	100,00	0,00
3094 - TAMBOR INOX C/ 18X14 CM MARCA AÇONOX	Compra	Novo	Ativo	29/12/2006	100,00	0,00
3095 - TAMBOR INOX C/ 18X14 CM MARCA AÇONOX	Compra	Novo	Ativo	29/12/2006	100,00	0,00
3096 - TAMBOR INOX C/ 18X14 CM MARCA AÇONOX	Compra	Novo	Ativo	29/12/2006	100,00	0,00
3097 - TAMBOR INOX C/ 18X14 CM MARCA AÇONOX	Compra	Novo	Ativo	29/12/2006	100,00	0,00
3098 - TAMBOR INOX C/ 18X14 CM MARCA AÇONOX	Compra	Novo	Ativo	29/12/2006	100,00	0,00
3099 - TAMBOR INOX C/ 18X14 CM MARCA AÇONOX	Compra	Novo	Ativo	29/12/2006	100,00	0,00
3100 - TAMBOR INOX C/ 18X14 CM MARCA AÇONOX	Compra	Novo	Ativo	29/12/2006	100,00	0,00
3101 - TAMBOR INOX C/ 18X14 CM MARCA AÇONOX	Compra	Novo	Ativo	29/12/2006	100,00	0,00
3102 - TAMBOR INOX C/ 18X14 CM MARCA AÇONOX	Compra	Novo	Ativo	29/12/2006	100,00	0,00
3103 - TAMBOR INOX C/ 18X14 CM MARCA AÇONOX	Compra	Novo	Ativo	29/12/2006	100,00	0,00
3104 - INALATRON C/ 04 SAÍDAS BIVOLT MARCA INALATRON	Compra	Novo	Ativo	29/12/2006	1.200,00	0,00
3108 - INALATRON C/ 04 SAÍDAS BIVOLT MARCA INALATRON	Compra	Novo	Ativo	29/12/2006	1.200,00	0,00
3109 - INALATRON C/ 04 SAÍDAS BIVOLT MARCA INALATRON	Compra	Novo	Ativo	29/12/2006	1.200,00	0,00
3111 - INALATRON C/ 04 SAÍDAS BIVOLT MARCA INALATRON	Compra	Novo	Ativo	29/12/2006	1.200,00	0,00
3114 - TENSIÔMETRO ADULTO MARCA MISSOURI	Compra	Novo	Ativo	29/12/2006	75,00	0,00
3115 - TENSIÔMETRO ADULTO MARCA MISSOURI	Compra	Novo	Ativo	29/12/2006	75,00	0,00
3116 - TENSIÔMETRO ADULTO MARCA MISSOURI	Compra	Novo	Ativo	29/12/2006	75,00	0,00
3117 - TENSIÔMETRO ADULTO MARCA MISSOURI	Compra	Novo	Ativo	29/12/2006	75,00	0,00
3118 - TENSIÔMETRO ADULTO MARCA MISSOURI	Compra	Novo	Ativo	29/12/2006	75,00	0,00
3119 - TENSIÔMETRO ADULTO MARCA MISSOURI	Compra	Novo	Ativo	29/12/2006	75,00	0,00
3120 - TENSIÔMETRO ADULTO MARCA MISSOURI	Compra	Novo	Ativo	29/12/2006	75,00	0,00
3121 - TENSIÔMETRO ADULTO MARCA MISSOURI	Compra	Novo	Ativo	29/12/2006	75,00	0,00
3122 - TENSIÔMETRO ADULTO MARCA MISSOURI	Compra	Novo	Ativo	29/12/2006	75,00	0,00
3123 - TENSIÔMETRO ADULTO MARCA MISSOURI	Compra	Novo	Ativo	29/12/2006	75,00	0,00
3124 - TENSIÔMETRO ADULTO MARCA MISSOURI	Compra	Novo	Ativo	29/12/2006	75,00	0,00

Órgão / Unid.Orç. / Setor / Grupo / Bens	Tipo Entrada	Estado	Situação	Data	Valor	Valor Depreciado
3125 - TENSIÔMETRO ADULTO MARCA MISSOURI	Compra	Novo	Ativo	29/12/2006	75,00	0,00
3126 - TENSIÔMETRO ADULTO MARCA MISSOURI	Compra	Novo	Ativo	29/12/2006	75,00	0,00
3127 - TENSIÔMETRO ADULTO MARCA MISSOURI	Compra	Novo	Ativo	29/12/2006	75,00	0,00
3128 - TENSIÔMETRO ADULTO MARCA MISSOURI	Compra	Novo	Ativo	29/12/2006	75,00	0,00
3129 - TENSIÔMETRO ADULTO MARCA MISSOURI	Compra	Novo	Ativo	29/12/2006	75,00	0,00
3130 - TENSIÔMETRO ADULTO MARCA MISSOURI	Compra	Novo	Ativo	29/12/2006	75,00	0,00
3131 - TENSIÔMETRO ADULTO MARCA MISSOURI	Compra	Novo	Ativo	29/12/2006	75,00	0,00
3132 - TENSIÔMETRO ADULTO MARCA MISSOURI	Compra	Novo	Ativo	29/12/2006	75,00	0,00
3133 - TENSIÔMETRO ADULTO MARCA MISSOURI	Compra	Novo	Ativo	29/12/2006	75,00	0,00
3134 - TENSIÔMETRO ADULTO MARCA MISSOURI	Compra	Novo	Ativo	29/12/2006	75,00	0,00
3135 - TENSIÔMETRO ADULTO MARCA MISSOURI	Compra	Novo	Ativo	29/12/2006	75,00	0,00
3136 - TENSIÔMETRO ADULTO MARCA MISSOURI	Compra	Novo	Ativo	29/12/2006	75,00	0,00
3137 - TENSIÔMETRO ADULTO MARCA MISSOURI	Compra	Novo	Ativo	29/12/2006	75,00	0,00
3138 - TENSIÔMETRO ADULTO MARCA MISSOURI	Compra	Novo	Ativo	29/12/2006	75,00	0,00
3139 - TENSIÔMETRO ADULTO MARCA MISSOURI	Compra	Novo	Ativo	29/12/2006	75,00	0,00
3140 - TENSIÔMETRO ADULTO MARCA MISSOURI	Compra	Novo	Ativo	29/12/2006	75,00	0,00
3141 - TENSIÔMETRO ADULTO MARCA MISSOURI	Compra	Novo	Ativo	29/12/2006	75,00	0,00
3142 - TENSIÔMETRO ADULTO MARCA MISSOURI	Compra	Novo	Ativo	29/12/2006	75,00	0,00
3143 - TENSIÔMETRO ADULTO MARCA MISSOURI	Compra	Novo	Ativo	29/12/2006	75,00	0,00
3144 - TENSIÔMETRO ADULTO MARCA MISSOURI	Compra	Novo	Ativo	29/12/2006	75,00	0,00
3145 - TENSIÔMETRO ADULTO MARCA MISSOURI	Compra	Novo	Ativo	29/12/2006	75,00	0,00
3146 - TENSIÔMETRO ADULTO MARCA MISSOURI	Compra	Novo	Ativo	29/12/2006	75,00	0,00
3147 - TENSIÔMETRO ADULTO MARCA MISSOURI	Compra	Novo	Ativo	29/12/2006	75,00	0,00
3148 - TENSIÔMETRO ADULTO MARCA MISSOURI	Compra	Novo	Ativo	29/12/2006	75,00	0,00
3149 - TENSIÔMETRO ADULTO MARCA MISSOURI	Compra	Novo	Ativo	29/12/2006	75,00	0,00
3150 - TENSIÔMETRO ADULTO MARCA MISSOURI	Compra	Novo	Ativo	29/12/2006	75,00	0,00
3151 - TENSIÔMETRO ADULTO MARCA MISSOURI	Compra	Novo	Ativo	29/12/2006	75,00	0,00
3152 - TENSIÔMETRO ADULTO MARCA MISSOURI	Compra	Novo	Ativo	29/12/2006	75,00	0,00
3153 - TENSIÔMETRO ADULTO MARCA MISSOURI	Compra	Novo	Ativo	29/12/2006	75,00	0,00
3154 - TENSIÔMETRO ADULTO MARCA MISSOURI	Compra	Novo	Ativo	29/12/2006	75,00	0,00
3155 - TENSIÔMETRO ADULTO MARCA MISSOURI	Compra	Novo	Ativo	29/12/2006	75,00	0,00
3156 - TENSIÔMETRO ADULTO MARCA MISSOURI	Compra	Novo	Ativo	29/12/2006	75,00	0,00

Órgão / Unid.Orç. / Setor / Grupo / Bens	Tipo Entrada	Estado	Situação	Data	Valor	Valor Depreciado
3157 - TENSIÔMETRO ADULTO MARCA MISSOURI	Compra	Novo	Ativo	29/12/2006	75,00	0,00
3158 - TENSIÔMETRO ADULTO MARCA MISSOURI	Compra	Novo	Ativo	29/12/2006	75,00	0,00
3159 - TENSIÔMETRO ADULTO MARCA MISSOURI	Compra	Novo	Ativo	29/12/2006	75,00	0,00
3160 - TENSIÔMETRO ADULTO MARCA MISSOURI	Compra	Novo	Ativo	29/12/2006	75,00	0,00
3161 - TENSIÔMETRO ADULTO MARCA MISSOURI	Compra	Novo	Ativo	29/12/2006	75,00	0,00
3162 - TENSIÔMETRO ADULTO MARCA MISSOURI	Compra	Novo	Ativo	29/12/2006	75,00	0,00
3163 - TENSIÔMETRO ADULTO MARCA MISSOURI	Compra	Novo	Ativo	29/12/2006	75,00	0,00
3164 - ESTETOSCÓPIO DUO-SONIC ADULTO MARCA MISSOURI	Compra	Novo	Ativo	29/12/2006	25,00	0,00
3165 - ESTETOSCÓPIO DUO-SONIC ADULTO MARCA MISSOURI	Compra	Novo	Ativo	29/12/2006	25,00	0,00
3166 - ESTETOSCÓPIO DUO-SONIC ADULTO MARCA MISSOURI	Compra	Novo	Ativo	29/12/2006	25,00	0,00
3167 - ESTETOSCÓPIO DUO-SONIC ADULTO MARCA MISSOURI	Compra	Novo	Ativo	29/12/2006	25,00	0,00
3168 - ESTETOSCÓPIO DUO-SONIC ADULTO MARCA MISSOURI	Compra	Novo	Ativo	29/12/2006	25,00	0,00
3169 - ESTETOSCÓPIO DUO-SONIC ADULTO MARCA MISSOURI	Compra	Novo	Ativo	29/12/2006	25,00	0,00
3170 - ESTETOSCÓPIO DUO-SONIC ADULTO MARCA MISSOURI	Compra	Novo	Ativo	29/12/2006	25,00	0,00
3171 - ESTETOSCÓPIO DUO-SONIC ADULTO MARCA MISSOURI	Compra	Novo	Ativo	29/12/2006	25,00	0,00
3172 - ESTETOSCÓPIO DUO-SONIC ADULTO MARCA MISSOURI	Compra	Novo	Ativo	29/12/2006	25,00	0,00
3173 - ESTETOSCÓPIO DUO-SONIC ADULTO MARCA MISSOURI	Compra	Novo	Ativo	29/12/2006	25,00	0,00
3174 - ESTETOSCÓPIO DUO-SONIC ADULTO MARCA MISSOURI	Compra	Novo	Ativo	29/12/2006	25,00	0,00
3175 - ESTETOSCÓPIO DUO-SONIC ADULTO MARCA MISSOURI	Compra	Novo	Ativo	29/12/2006	25,00	0,00
3176 - ESTETOSCÓPIO DUO-SONIC ADULTO MARCA MISSOURI	Compra	Novo	Ativo	29/12/2006	25,00	0,00
3177 - ESTETOSCÓPIO DUO-SONIC ADULTO MARCA MISSOURI	Compra	Novo	Ativo	29/12/2006	25,00	0,00
3178 - ESTETOSCÓPIO DUO-SONIC ADULTO MARCA MISSOURI	Compra	Novo	Ativo	29/12/2006	25,00	0,00
3179 - ESTETOSCÓPIO DUO-SONIC ADULTO MARCA MISSOURI	Compra	Novo	Ativo	29/12/2006	25,00	0,00
3180 - ESTETOSCÓPIO DUO-SONIC ADULTO MARCA MISSOURI	Compra	Novo	Ativo	29/12/2006	25,00	0,00
3181 - ESTETOSCÓPIO DUO-SONIC ADULTO MARCA MISSOURI	Compra	Novo	Ativo	29/12/2006	25,00	0,00
3182 - ESTETOSCÓPIO DUO-SONIC ADULTO MARCA MISSOURI	Compra	Novo	Ativo	29/12/2006	25,00	0,00
3183 - ESTETOSCÓPIO DUO-SONIC ADULTO MARCA MISSOURI	Compra	Novo	Ativo	29/12/2006	25,00	0,00
3184 - ESTETOSCÓPIO DUO-SONIC ADULTO MARCA MISSOURI	Compra	Novo	Ativo	29/12/2006	25,00	0,00
3185 - ESTETOSCÓPIO DUO-SONIC ADULTO MARCA MISSOURI	Compra	Novo	Ativo	29/12/2006	25,00	0,00
3186 - ESTETOSCÓPIO DUO-SONIC ADULTO MARCA MISSOURI	Compra	Novo	Ativo	29/12/2006	25,00	0,00
3187 - ESTETOSCÓPIO DUO-SONIC ADULTO MARCA MISSOURI	Compra	Novo	Ativo	29/12/2006	25,00	0,00
3188 - ESTETOSCÓPIO DUO-SONIC ADULTO MARCA MISSOURI	Compra	Novo	Ativo	29/12/2006	25,00	0,00

Órgão / Unid.Orç. / Setor / Grupo / Bens	Tipo Entrada	Estado	Situação	Data	Valor	Valor Depreciado
3189 - ESTETOSCÓPIO DUO-SONIC ADULTO MARCA MISSOURI	Compra	Novo	Ativo	29/12/2006	25,00	0,00
3190 - ESTETOSCÓPIO DUO-SONIC ADULTO MARCA MISSOURI	Compra	Novo	Ativo	29/12/2006	25,00	0,00
3191 - ESTETOSCÓPIO DUO-SONIC ADULTO MARCA MISSOURI	Compra	Novo	Ativo	29/12/2006	25,00	0,00
3192 - ESTETOSCÓPIO DUO-SONIC ADULTO MARCA MISSOURI	Compra	Novo	Ativo	29/12/2006	25,00	0,00
3193 - ESTETOSCÓPIO DUO-SONIC ADULTO MARCA MISSOURI	Compra	Novo	Ativo	29/12/2006	25,00	0,00
3194 - ESTETOSCÓPIO DUO-SONIC ADULTO MARCA MISSOURI	Compra	Novo	Ativo	29/12/2006	25,00	0,00
3195 - ESTETOSCÓPIO DUO-SONIC ADULTO MARCA MISSOURI	Compra	Novo	Ativo	29/12/2006	25,00	0,00
3196 - ESTETOSCÓPIO DUO-SONIC ADULTO MARCA MISSOURI	Compra	Novo	Ativo	29/12/2006	25,00	0,00
3197 - ESTETOSCÓPIO DUO-SONIC ADULTO MARCA MISSOURI	Compra	Novo	Ativo	29/12/2006	25,00	0,00
3198 - ESTETOSCÓPIO DUO-SONIC ADULTO MARCA MISSOURI	Compra	Novo	Ativo	29/12/2006	25,00	0,00
3199 - ESTETOSCÓPIO DUO-SONIC ADULTO MARCA MISSOURI	Compra	Novo	Ativo	29/12/2006	25,00	0,00
3200 - ESTETOSCÓPIO DUO-SONIC ADULTO MARCA MISSOURI	Compra	Novo	Ativo	29/12/2006	25,00	0,00
3201 - ESTETOSCÓPIO DUO-SONIC ADULTO MARCA MISSOURI	Compra	Novo	Ativo	29/12/2006	25,00	0,00
3202 - ESTETOSCÓPIO DUO-SONIC ADULTO MARCA MISSOURI	Compra	Novo	Ativo	29/12/2006	25,00	0,00
3203 - ESTETOSCÓPIO DUO-SONIC ADULTO MARCA MISSOURI	Compra	Novo	Ativo	29/12/2006	25,00	0,00
3204 - ESTETOSCÓPIO DUO-SONIC ADULTO MARCA MISSOURI	Compra	Novo	Ativo	29/12/2006	25,00	0,00
3205 - ESTETOSCÓPIO DUO-SONIC ADULTO MARCA MISSOURI	Compra	Novo	Ativo	29/12/2006	25,00	0,00
3206 - ESTETOSCÓPIO DUO-SONIC ADULTO MARCA MISSOURI	Compra	Novo	Ativo	29/12/2006	25,00	0,00
3207 - ESTETOSCÓPIO DUO-SONIC ADULTO MARCA MISSOURI	Compra	Novo	Ativo	29/12/2006	25,00	0,00
3208 - ESTETOSCÓPIO DUO-SONIC ADULTO MARCA MISSOURI	Compra	Novo	Ativo	29/12/2006	25,00	0,00
3209 - ESTETOSCÓPIO DUO-SONIC ADULTO MARCA MISSOURI	Compra	Novo	Ativo	29/12/2006	25,00	0,00
3210 - ESTETOSCÓPIO DUO-SONIC ADULTO MARCA MISSOURI	Compra	Novo	Ativo	29/12/2006	25,00	0,00
3211 - ESTETOSCÓPIO DUO-SONIC ADULTO MARCA MISSOURI	Compra	Novo	Ativo	29/12/2006	25,00	0,00
3212 - ESTETOSCÓPIO DUO-SONIC ADULTO MARCA MISSOURI	Compra	Novo	Ativo	29/12/2006	25,00	0,00
3213 - ESTETOSCÓPIO DUO-SONIC ADULTO MARCA MISSOURI	Compra	Novo	Ativo	29/12/2006	25,00	0,00
3219 - BALANÇA ANTROPOMÉTRICA P/ 150 KG MARCA BRIÃO	Compra	Novo	Ativo	29/12/2006	560,00	0,00
3220 - BALANÇA ANTROPOMÉTRICA P/ 150 KG MARCA BRIÃO	Compra	Novo	Ativo	29/12/2006	560,00	0,00
3221 - BALANÇA ANTROPOMÉTRICA P/ 150 KG MARCA BRIÃO	Compra	Novo	Ativo	29/12/2006	560,00	0,00
3222 - BALANÇA ANTROPOMÉTRICA P/ 150 KG MARCA BRIÃO	Compra	Novo	Ativo	29/12/2006	560,00	0,00
3223 - BALANÇA ANTROPOMÉTRICA P/ 150 KG MARCA BRIÃO	Compra	Novo	Ativo	29/12/2006	560,00	0,00
3226 - BALANÇA PEDIÁTRICA P/ 15 KG MARCA BRIÂO	Compra	Novo	Ativo	29/12/2006	360,00	0,00
3227 - BALANÇA PEDIÁTRICA P/ 15 KG MARCA BRIÂO	Compra	Novo	Ativo	29/12/2006	360,00	0,00

Órgão / Unid.Orç. / Setor / Grupo / Bens	Tipo Entrada	Estado	Situação	Data	Valor	Valor Depreciado
3228 - BALANÇA PEDIÁTRICA P/ 15 KG MARCA BRIÃO	Compra	Novo	Ativo	29/12/2006	360,00	0,00
3229 - CUBA RIM INOX C/ 26 X 12 CM	Compra	Novo	Ativo	29/12/2006	30,00	0,00
3230 - CUBA RIM INOX C/ 26 X 12 CM	Compra	Novo	Ativo	29/12/2006	30,00	0,00
3231 - CUBA RIM INOX C/ 26 X 12 CM	Compra	Novo	Ativo	29/12/2006	30,00	0,00
3232 - CUBA RIM INOX C/ 26 X 12 CM	Compra	Novo	Ativo	29/12/2006	30,00	0,00
3233 - CUBA RIM INOX C/ 26 X 12 CM	Compra	Novo	Ativo	29/12/2006	30,00	0,00
3234 - CUBA RIM INOX C/ 26 X 12 CM	Compra	Novo	Ativo	29/12/2006	30,00	0,00
3235 - CUBA RIM INOX C/ 26 X 12 CM	Compra	Novo	Ativo	29/12/2006	30,00	0,00
3236 - CUBA RIM INOX C/ 26 X 12 CM	Compra	Novo	Ativo	29/12/2006	30,00	0,00
3237 - CUBA RIM INOX C/ 26 X 12 CM	Compra	Novo	Ativo	29/12/2006	30,00	0,00
3238 - CUBA RIM INOX C/ 26 X 12 CM	Compra	Novo	Ativo	29/12/2006	30,00	0,00
3239 - CUBA RIM INOX C/ 26 X 12 CM	Compra	Novo	Ativo	29/12/2006	30,00	0,00
3240 - CUBA RIM INOX C/ 26 X 12 CM	Compra	Novo	Ativo	29/12/2006	30,00	0,00
3241 - CUBA RIM INOX C/ 26 X 12 CM	Compra	Novo	Ativo	29/12/2006	30,00	0,00
3242 - CUBA RIM INOX C/ 26 X 12 CM	Compra	Novo	Ativo	29/12/2006	30,00	0,00
3243 - CUBA RIM INOX C/ 26 X 12 CM	Compra	Novo	Ativo	29/12/2006	30,00	0,00
3244 - CUBA RIM INOX C/ 26 X 12 CM	Compra	Novo	Ativo	29/12/2006	30,00	0,00
3245 - CUBA RIM INOX C/ 26 X 12 CM	Compra	Novo	Ativo	29/12/2006	30,00	0,00
3246 - CUBA RIM INOX C/ 26 X 12 CM	Compra	Novo	Ativo	29/12/2006	30,00	0,00
3247 - CUBA RIM INOX C/ 26 X 12 CM	Compra	Novo	Ativo	29/12/2006	30,00	0,00
3248 - CUBA RIM INOX C/ 26 X 12 CM	Compra	Novo	Ativo	29/12/2006	30,00	0,00
3249 - CUBA RIM INOX C/ 26 X 12 CM	Compra	Novo	Ativo	29/12/2006	30,00	0,00
3250 - CUBA RIM INOX C/ 26 X 12 CM	Compra	Novo	Ativo	29/12/2006	30,00	0,00
3251 - CUBA RIM INOX C/ 26 X 12 CM	Compra	Novo	Ativo	29/12/2006	30,00	0,00
3252 - CUBA RIM INOX C/ 26 X 12 CM	Compra	Novo	Ativo	29/12/2006	30,00	0,00
3253 - CUBA RIM INOX C/ 26 X 12 CM	Compra	Novo	Ativo	29/12/2006	30,00	0,00
3254 - CUBA RIM INOX C/ 26 X 12 CM	Compra	Novo	Ativo	29/12/2006	30,00	0,00
3255 - CUBA RIM INOX C/ 26 X 12 CM	Compra	Novo	Ativo	29/12/2006	30,00	0,00
3256 - CUBA RIM INOX C/ 26 X 12 CM	Compra	Novo	Ativo	29/12/2006	30,00	0,00
3257 - CUBA RIM INOX C/ 26 X 12 CM	Compra	Novo	Ativo	29/12/2006	30,00	0,00
3258 - CUBA RIM INOX C/ 26 X 12 CM	Compra	Novo	Ativo	29/12/2006	30,00	0,00
3259 - REFLETOR PARABÓLICO MARCA STª LUZIA	Compra	Novo	Ativo	29/12/2006	190,00	0,00

Órgão / Unid.Orç. / Setor / Grupo / Bens	Tipo Entrada	Estado	Situação	Data	Valor	Valor Depreciado
3260 - REFLETOR PARABÓLICO MARCA STª LUZIA	Compra	Novo	Ativo	29/12/2006	190,00	0,00
3261 - REFLETOR PARABÓLICO MARCA STª LUZIA	Compra	Novo	Ativo	29/12/2006	190,00	0,00
3262 - REFLETOR PARABÓLICO MARCA STª LUZIA	Compra	Novo	Ativo	29/12/2006	190,00	0,00
3263 - REFLETOR PARABÓLICO MARCA STª LUZIA	Compra	Novo	Ativo	29/12/2006	190,00	0,00
3264 - REFLETOR PARABÓLICO MARCA STª LUZIA	Compra	Novo	Ativo	29/12/2006	190,00	0,00
3265 - REFLETOR PARABÓLICO MARCA STª LUZIA	Compra	Novo	Ativo	29/12/2006	190,00	0,00
3266 - REFLETOR PARABÓLICO MARCA STª LUZIA	Compra	Novo	Ativo	29/12/2006	190,00	0,00
3267 - REFLETOR PARABÓLICO MARCA STª LUZIA	Compra	Novo	Ativo	29/12/2006	190,00	0,00
3268 - REFLETOR PARABÓLICO MARCA STª LUZIA	Compra	Novo	Ativo	29/12/2006	190,00	0,00
3269 - TENSIÔMETRO INFANTIL MARCA BIC	Compra	Novo	Ativo	29/12/2006	75,00	0,00
3270 - TENSIÔMETRO INFANTIL MARCA BIC	Compra	Novo	Ativo	29/12/2006	75,00	0,00
3271 - TENSIÔMETRO INFANTIL MARCA BIC	Compra	Novo	Ativo	29/12/2006	75,00	0,00
3272 - TENSIÔMETRO INFANTIL MARCA BIC	Compra	Novo	Ativo	29/12/2006	75,00	0,00
3273 - TENSIÔMETRO INFANTIL MARCA BIC	Compra	Novo	Ativo	29/12/2006	75,00	0,00
3274 - TENSIÔMETRO INFANTIL MARCA BIC	Compra	Novo	Ativo	29/12/2006	75,00	0,00
3275 - TENSIÔMETRO INFANTIL MARCA BIC	Compra	Novo	Ativo	29/12/2006	75,00	0,00
3276 - TENSIÔMETRO INFANTIL MARCA BIC	Compra	Novo	Ativo	29/12/2006	75,00	0,00
3277 - TENSIÔMETRO INFANTIL MARCA BIC	Compra	Novo	Ativo	29/12/2006	75,00	0,00
3278 - TENSIÔMETRO INFANTIL MARCA BIC	Compra	Novo	Ativo	29/12/2006	75,00	0,00
3279 - TENSIÔMETRO INFANTIL MARCA BIC	Compra	Novo	Ativo	29/12/2006	75,00	0,00
3280 - TENSIÔMETRO INFANTIL MARCA BIC	Compra	Novo	Ativo	29/12/2006	75,00	0,00
3281 - TENSIÔMETRO INFANTIL MARCA BIC	Compra	Novo	Ativo	29/12/2006	75,00	0,00
3282 - TENSIÔMETRO INFANTIL MARCA BIC	Compra	Novo	Ativo	29/12/2006	75,00	0,00
3283 - TENSIÔMETRO INFANTIL MARCA BIC	Compra	Novo	Ativo	29/12/2006	75,00	0,00
3284 - TENSIÔMETRO INFANTIL MARCA BIC	Compra	Novo	Ativo	29/12/2006	75,00	0,00
3285 - TENSIÔMETRO INFANTIL MARCA BIC	Compra	Novo	Ativo	29/12/2006	75,00	0,00
3286 - TENSIÔMETRO INFANTIL MARCA BIC	Compra	Novo	Ativo	29/12/2006	75,00	0,00
3287 - TENSIÔMETRO INFANTIL MARCA BIC	Compra	Novo	Ativo	29/12/2006	75,00	0,00
3288 - TENSIÔMETRO INFANTIL MARCA BIC	Compra	Novo	Ativo	29/12/2006	75,00	0,00
3289 - ESTETOSCÓPIO UNI-SONIC INFANTIL MARCA BIC	Compra	Novo	Ativo	29/12/2006	20,00	0,00
3290 - ESTETOSCÓPIO UNI-SONIC INFANTIL MARCA BIC	Compra	Novo	Ativo	29/12/2006	20,00	0,00
3291 - ESTETOSCÓPIO UNI-SONIC INFANTIL MARCA BIC	Compra	Novo	Ativo	29/12/2006	20,00	0,00

Órgão / Unid.Orç. / Setor / Grupo / Bens	Tipo Entrada	Estado	Situação	Data	Valor	Valor Depreciado
3292 - ESTETOSCÓPIO UNI-SONIC INFANTIL MARCA BIC	Compra	Novo	Ativo	29/12/2006	20,00	0,00
3293 - ESTETOSCÓPIO UNI-SONIC INFANTIL MARCA BIC	Compra	Novo	Ativo	29/12/2006	20,00	0,00
3294 - ESTETOSCÓPIO UNI-SONIC INFANTIL MARCA BIC	Compra	Novo	Ativo	29/12/2006	20,00	0,00
3295 - ESTETOSCÓPIO UNI-SONIC INFANTIL MARCA BIC	Compra	Novo	Ativo	29/12/2006	20,00	0,00
3296 - ESTETOSCÓPIO UNI-SONIC INFANTIL MARCA BIC	Compra	Novo	Ativo	29/12/2006	20,00	0,00
3297 - ESTETOSCÓPIO UNI-SONIC INFANTIL MARCA BIC	Compra	Novo	Ativo	29/12/2006	20,00	0,00
3298 - ESTETOSCÓPIO UNI-SONIC INFANTIL MARCA BIC	Compra	Novo	Ativo	29/12/2006	20,00	0,00
3299 - ESTETOSCÓPIO UNI-SONIC INFANTIL MARCA BIC	Compra	Novo	Ativo	29/12/2006	20,00	0,00
3300 - ESTETOSCÓPIO UNI-SONIC INFANTIL MARCA BIC	Compra	Novo	Ativo	29/12/2006	20,00	0,00
3301 - ESTETOSCÓPIO UNI-SONIC INFANTIL MARCA BIC	Compra	Novo	Ativo	29/12/2006	20,00	0,00
3302 - ESTETOSCÓPIO UNI-SONIC INFANTIL MARCA BIC	Compra	Novo	Ativo	29/12/2006	20,00	0,00
3303 - ESTETOSCÓPIO UNI-SONIC INFANTIL MARCA BIC	Compra	Novo	Ativo	29/12/2006	20,00	0,00
3304 - ESTETOSCÓPIO UNI-SONIC INFANTIL MARCA BIC	Compra	Novo	Ativo	29/12/2006	20,00	0,00
3305 - ESTETOSCÓPIO UNI-SONIC INFANTIL MARCA BIC	Compra	Novo	Ativo	29/12/2006	20,00	0,00
3306 - ESTETOSCÓPIO UNI-SONIC INFANTIL MARCA BIC	Compra	Novo	Ativo	29/12/2006	20,00	0,00
3307 - ESTETOSCÓPIO UNI-SONIC INFANTIL MARCA BIC	Compra	Novo	Ativo	29/12/2006	20,00	0,00
3308 - ESTETOSCÓPIO UNI-SONIC INFANTIL MARCA BIC	Compra	Novo	Ativo	29/12/2006	20,00	0,00
3309 - PINÇA DENTE	Compra	Novo	Ativo	29/12/2006	8,40	0,00
3310 - PINÇA DENTE	Compra	Novo	Ativo	29/12/2006	8,40	0,00
3311 - PINÇA DENTE	Compra	Novo	Ativo	29/12/2006	8,40	0,00
3312 - PINÇA DENTE	Compra	Novo	Ativo	29/12/2006	8,40	0,00
3313 - PINÇA DENTE	Compra	Novo	Ativo	29/12/2006	8,40	0,00
3314 - PINÇA DENTE	Compra	Novo	Ativo	29/12/2006	8,40	0,00
3315 - PINÇA DENTE	Compra	Novo	Ativo	29/12/2006	8,40	0,00
3316 - PINÇA DENTE	Compra	Novo	Ativo	29/12/2006	8,40	0,00
3317 - PINÇA DENTE	Compra	Novo	Ativo	29/12/2006	8,40	0,00
3318 - PINÇA DENTE	Compra	Novo	Ativo	29/12/2006	8,40	0,00
3319 - PINÇA DENTE	Compra	Novo	Ativo	29/12/2006	8,40	0,00
3320 - PINÇA DENTE	Compra	Novo	Ativo	29/12/2006	8,40	0,00
3321 - PINÇA DENTE	Compra	Novo	Ativo	29/12/2006	8,40	0,00
3322 - PINÇA DENTE	Compra	Novo	Ativo	29/12/2006	8,40	0,00
3323 - PINÇA DENTE	Compra	Novo	Ativo	29/12/2006	8,40	0,00

Órgão / Unid.Orç. / Setor / Grupo / Bens	Tipo Entrada	Estado	Situação	Data	Valor	Valor Depreciado
3324 - PINÇA DENTE	Compra	Novo	Ativo	29/12/2006	8,40	0,00
3325 - PINÇA DENTE	Compra	Novo	Ativo	29/12/2006	8,40	0,00
3326 - PINÇA DENTE	Compra	Novo	Ativo	29/12/2006	8,40	0,00
3327 - PINÇA DENTE	Compra	Novo	Ativo	29/12/2006	8,40	0,00
3328 - PINÇA DENTE	Compra	Novo	Ativo	29/12/2006	8,40	0,00
3329 - PINÇA DENTE	Compra	Novo	Ativo	29/12/2006	8,40	0,00
3330 - PINÇA DENTE	Compra	Novo	Ativo	29/12/2006	8,40	0,00
3331 - PINÇA DENTE	Compra	Novo	Ativo	29/12/2006	8,40	0,00
3332 - PINÇA DENTE	Compra	Novo	Ativo	29/12/2006	8,40	0,00
3333 - PINÇA DENTE	Compra	Novo	Ativo	29/12/2006	8,40	0,00
3334 - PINÇA DENTE	Compra	Novo	Ativo	29/12/2006	8,40	0,00
3335 - PINÇA DENTE	Compra	Novo	Ativo	29/12/2006	8,40	0,00
3336 - PINÇA DENTE	Compra	Novo	Ativo	29/12/2006	8,40	0,00
3337 - PINÇA DENTE	Compra	Novo	Ativo	29/12/2006	8,40	0,00
3338 - PINÇA DENTE	Compra	Novo	Ativo	29/12/2006	8,40	0,00
3339 - PINÇA DENTE	Compra	Novo	Ativo	29/12/2006	8,40	0,00
3340 - PINÇA DENTE	Compra	Novo	Ativo	29/12/2006	8,40	0,00
3341 - PINÇA DENTE	Compra	Novo	Ativo	29/12/2006	8,40	0,00
3342 - PINÇA DENTE	Compra	Novo	Ativo	29/12/2006	8,40	0,00
3343 - PINÇA DENTE	Compra	Novo	Ativo	29/12/2006	8,40	0,00
3344 - PINÇA DENTE	Compra	Novo	Ativo	29/12/2006	8,40	0,00
3345 - PINÇA DENTE	Compra	Novo	Ativo	29/12/2006	8,40	0,00
3346 - PINÇA DENTE	Compra	Novo	Ativo	29/12/2006	8,40	0,00
3347 - PINÇA DENTE	Compra	Novo	Ativo	29/12/2006	8,40	0,00
3348 - PINÇA DENTE	Compra	Novo	Ativo	29/12/2006	8,40	0,00
3349 - PINÇA DENTE	Compra	Novo	Ativo	29/12/2006	8,40	0,00
3350 - PINÇA DENTE	Compra	Novo	Ativo	29/12/2006	8,40	0,00
3351 - PINÇA DENTE	Compra	Novo	Ativo	29/12/2006	8,40	0,00
3352 - PINÇA DENTE	Compra	Novo	Ativo	29/12/2006	8,40	0,00
3353 - PINÇA DENTE	Compra	Novo	Ativo	29/12/2006	8,40	0,00
3354 - PINÇA DENTE	Compra	Novo	Ativo	29/12/2006	8,40	0,00
3355 - PINÇA DENTE	Compra	Novo	Ativo	29/12/2006	8,40	0,00

Órgão / Unid.Orç. / Setor / Grupo / Bens	Tipo Entrada	Estado	Situação	Data	Valor	Valor Depreciado
3356 - PINÇA DENTE	Compra	Novo	Ativo	29/12/2006	8,40	0,00
3357 - PINÇA DENTE	Compra	Novo	Ativo	29/12/2006	8,40	0,00
3358 - PINÇA DENTE	Compra	Novo	Ativo	29/12/2006	8,40	0,00
3359 - PINÇA DENTE	Compra	Novo	Ativo	29/12/2006	8,40	0,00
3360 - PINÇA DENTE	Compra	Novo	Ativo	29/12/2006	8,40	0,00
3361 - PINÇA DENTE	Compra	Novo	Ativo	29/12/2006	8,40	0,00
3362 - PINÇA DENTE	Compra	Novo	Ativo	29/12/2006	8,40	0,00
3363 - PINÇA DENTE	Compra	Novo	Ativo	29/12/2006	8,40	0,00
3364 - PINÇA DENTE	Compra	Novo	Ativo	29/12/2006	8,40	0,00
3365 - PINÇA DENTE	Compra	Novo	Ativo	29/12/2006	8,40	0,00
3366 - PINÇA DENTE	Compra	Novo	Ativo	29/12/2006	8,40	0,00
3367 - PINÇA DENTE	Compra	Novo	Ativo	29/12/2006	8,40	0,00
3368 - PINÇA DENTE	Compra	Novo	Ativo	29/12/2006	8,40	0,00
3369 - PINÇA DENTE	Compra	Novo	Ativo	29/12/2006	8,40	0,00
3370 - PINÇA DENTE	Compra	Novo	Ativo	29/12/2006	8,40	0,00
3371 - PINÇA DENTE	Compra	Novo	Ativo	29/12/2006	8,40	0,00
3372 - PINÇA DENTE	Compra	Novo	Ativo	29/12/2006	8,40	0,00
3373 - PINÇA DENTE	Compra	Novo	Ativo	29/12/2006	8,40	0,00
3374 - PINÇA DENTE	Compra	Novo	Ativo	29/12/2006	8,40	0,00
3375 - PINÇA DENTE	Compra	Novo	Ativo	29/12/2006	8,40	0,00
3376 - PINÇA DENTE	Compra	Novo	Ativo	29/12/2006	8,40	0,00
3377 - PINÇA DENTE	Compra	Novo	Ativo	29/12/2006	8,40	0,00
3378 - PINÇA DENTE	Compra	Novo	Ativo	29/12/2006	8,40	0,00
3379 - PINÇA DENTE	Compra	Novo	Ativo	29/12/2006	8,40	0,00
3380 - PINÇA DENTE	Compra	Novo	Ativo	29/12/2006	8,40	0,00
3381 - PINÇA DENTE	Compra	Novo	Ativo	29/12/2006	8,40	0,00
3382 - PINÇA DENTE	Compra	Novo	Ativo	29/12/2006	8,40	0,00
3383 - PINÇA DENTE	Compra	Novo	Ativo	29/12/2006	8,40	0,00
3384 - PINÇA DENTE	Compra	Novo	Ativo	29/12/2006	8,40	0,00
3385 - PINÇA DENTE	Compra	Novo	Ativo	29/12/2006	8,40	0,00
3386 - PINÇA DENTE	Compra	Novo	Ativo	29/12/2006	8,40	0,00
3387 - PINÇA DENTE	Compra	Novo	Ativo	29/12/2006	8,40	0,00

Órgão / Unid.Orç. / Setor / Grupo / Bens	Tipo Entrada	Estado	Situação	Data	Valor	Valor Depreciado
3388 - PINÇA DENTE	Compra	Novo	Ativo	29/12/2006	8,40	0,00
3389 - PINÇA DENTE	Compra	Novo	Ativo	29/12/2006	8,40	0,00
3390 - PINÇA DENTE	Compra	Novo	Ativo	29/12/2006	8,40	0,00
3391 - PINÇA DENTE	Compra	Novo	Ativo	29/12/2006	8,40	0,00
3392 - PINÇA DENTE	Compra	Novo	Ativo	29/12/2006	8,40	0,00
3393 - PINÇA DENTE	Compra	Novo	Ativo	29/12/2006	8,40	0,00
3394 - PINÇA DENTE	Compra	Novo	Ativo	29/12/2006	8,40	0,00
3395 - PINÇA DENTE	Compra	Novo	Ativo	29/12/2006	8,40	0,00
3396 - PINÇA DENTE	Compra	Novo	Ativo	29/12/2006	8,40	0,00
3397 - PINÇA DENTE	Compra	Novo	Ativo	29/12/2006	8,40	0,00
3398 - PINÇA DENTE	Compra	Novo	Ativo	29/12/2006	8,40	0,00
3399 - PINÇA DENTE	Compra	Novo	Ativo	29/12/2006	8,40	0,00
3400 - PINÇA DENTE	Compra	Novo	Ativo	29/12/2006	8,40	0,00
3401 - PINÇA DENTE	Compra	Novo	Ativo	29/12/2006	8,40	0,00
3402 - PINÇA DENTE	Compra	Novo	Ativo	29/12/2006	8,40	0,00
3403 - PINÇA DENTE	Compra	Novo	Ativo	29/12/2006	8,40	0,00
3404 - PINÇA DENTE	Compra	Novo	Ativo	29/12/2006	8,40	0,00
3405 - PINÇA DENTE	Compra	Novo	Ativo	29/12/2006	8,40	0,00
3406 - PINÇA DENTE	Compra	Novo	Ativo	29/12/2006	8,40	0,00
3407 - PINÇA DENTE	Compra	Novo	Ativo	29/12/2006	8,40	0,00
3408 - PINÇA DENTE	Compra	Novo	Ativo	29/12/2006	8,40	0,00
3409 - PINÇA DENTE	Compra	Novo	Ativo	29/12/2006	8,40	0,00
3410 - PINÇA DENTE	Compra	Novo	Ativo	29/12/2006	8,40	0,00
3411 - PINÇA DENTE	Compra	Novo	Ativo	29/12/2006	8,40	0,00
3412 - PINÇA DENTE	Compra	Novo	Ativo	29/12/2006	8,40	0,00
3413 - PINÇA DENTE	Compra	Novo	Ativo	29/12/2006	8,40	0,00
3414 - PINÇA DENTE	Compra	Novo	Ativo	29/12/2006	8,40	0,00
3415 - PINÇA DENTE	Compra	Novo	Ativo	29/12/2006	8,40	0,00
3416 - PINÇA DENTE	Compra	Novo	Ativo	29/12/2006	8,40	0,00
3417 - PINÇA DENTE	Compra	Novo	Ativo	29/12/2006	8,40	0,00
3418 - PINÇA DENTE	Compra	Novo	Ativo	29/12/2006	8,40	0,00
3419 - PINÇA DENTE	Compra	Novo	Ativo	29/12/2006	8,40	0,00

Órgão / Unid.Orç. / Setor / Grupo / Bens	Tipo Entrada	Estado	Situação	Data	Valor	Valor Depreciado
3420 - PINÇA DENTE	Compra	Novo	Ativo	29/12/2006	8,40	0,00
3421 - PINÇA DENTE	Compra	Novo	Ativo	29/12/2006	8,40	0,00
3422 - PINÇA DENTE	Compra	Novo	Ativo	29/12/2006	8,40	0,00
3423 - PINÇA DENTE	Compra	Novo	Ativo	29/12/2006	8,40	0,00
3424 - PINÇA DENTE	Compra	Novo	Ativo	29/12/2006	8,40	0,00
3425 - PINÇA DENTE	Compra	Novo	Ativo	29/12/2006	8,40	0,00
3426 - PINÇA DENTE	Compra	Novo	Ativo	29/12/2006	8,40	0,00
3427 - PINÇA DENTE	Compra	Novo	Ativo	29/12/2006	8,40	0,00
3428 - PINÇA DENTE	Compra	Novo	Ativo	29/12/2006	8,40	0,00
3429 - PINÇA DENTE	Compra	Novo	Ativo	29/12/2006	8,40	0,00
3430 - PINÇA DENTE	Compra	Novo	Ativo	29/12/2006	8,40	0,00
3431 - PINÇA DENTE	Compra	Novo	Ativo	29/12/2006	8,40	0,00
3432 - PINÇA DENTE	Compra	Novo	Ativo	29/12/2006	8,40	0,00
3433 - PINÇA DENTE	Compra	Novo	Ativo	29/12/2006	8,40	0,00
3434 - PINÇA DENTE	Compra	Novo	Ativo	29/12/2006	8,40	0,00
3435 - PINÇA DENTE	Compra	Novo	Ativo	29/12/2006	8,40	0,00
3436 - PINÇA DENTE	Compra	Novo	Ativo	29/12/2006	8,40	0,00
3437 - PINÇA DENTE	Compra	Novo	Ativo	29/12/2006	8,40	0,00
3438 - PINÇA DENTE	Compra	Novo	Ativo	29/12/2006	8,40	0,00
3439 - PINÇA DENTE	Compra	Novo	Ativo	29/12/2006	8,40	0,00
3440 - PINÇA DENTE	Compra	Novo	Ativo	29/12/2006	8,40	0,00
3441 - PINÇA DENTE	Compra	Novo	Ativo	29/12/2006	8,40	0,00
3442 - PINÇA DENTE	Compra	Novo	Ativo	29/12/2006	8,40	0,00
3443 - PINÇA DENTE	Compra	Novo	Ativo	29/12/2006	8,40	0,00
3444 - PINÇA DENTE	Compra	Novo	Ativo	29/12/2006	8,40	0,00
3445 - PINÇA DENTE	Compra	Novo	Ativo	29/12/2006	8,40	0,00
3446 - PINÇA DENTE	Compra	Novo	Ativo	29/12/2006	8,40	0,00
3447 - PINÇA DENTE	Compra	Novo	Ativo	29/12/2006	8,40	0,00
3448 - PINÇA DENTE	Compra	Novo	Ativo	29/12/2006	8,40	0,00
3449 - PINÇA DENTE	Compra	Novo	Ativo	29/12/2006	8,40	0,00
3450 - PINÇA DENTE	Compra	Novo	Ativo	29/12/2006	8,40	0,00
3451 - PINÇA DENTE	Compra	Novo	Ativo	29/12/2006	8,40	0,00

Órgão / Unid.Orç. / Setor / Grupo / Bens	Tipo Entrada	Estado	Situação	Data	Valor	Valor Depreciado
3452 - PINÇA DENTE	Compra	Novo	Ativo	29/12/2006	8,40	0,00
3453 - PINÇA DENTE	Compra	Novo	Ativo	29/12/2006	8,40	0,00
3454 - PINÇA DENTE	Compra	Novo	Ativo	29/12/2006	8,40	0,00
3455 - PINÇA DENTE	Compra	Novo	Ativo	29/12/2006	8,40	0,00
3456 - PINÇA DENTE	Compra	Novo	Ativo	29/12/2006	8,40	0,00
3457 - PINÇA DENTE	Compra	Novo	Ativo	29/12/2006	8,40	0,00
3458 - PINÇA DENTE	Compra	Novo	Ativo	29/12/2006	8,40	0,00
3459 - PINÇA DENTE	Compra	Novo	Ativo	29/12/2006	8,40	0,00
3460 - PINÇA DENTE	Compra	Novo	Ativo	29/12/2006	8,40	0,00
3461 - PINÇA DENTE	Compra	Novo	Ativo	29/12/2006	8,40	0,00
3462 - PINÇA DENTE	Compra	Novo	Ativo	29/12/2006	8,40	0,00
3463 - PINÇA DENTE	Compra	Novo	Ativo	29/12/2006	8,40	0,00
3464 - PINÇA DENTE	Compra	Novo	Ativo	29/12/2006	8,40	0,00
3465 - PINÇA DENTE	Compra	Novo	Ativo	29/12/2006	8,40	0,00
3466 - PINÇA DENTE	Compra	Novo	Ativo	29/12/2006	8,40	0,00
3467 - PINÇA DENTE	Compra	Novo	Ativo	29/12/2006	8,40	0,00
3468 - PINÇA DENTE	Compra	Novo	Ativo	29/12/2006	8,40	0,00
3469 - PINÇA DENTE	Compra	Novo	Ativo	29/12/2006	8,40	0,00
3470 - PINÇA DENTE	Compra	Novo	Ativo	29/12/2006	8,40	0,00
3471 - PINÇA DENTE	Compra	Novo	Ativo	29/12/2006	8,40	0,00
3472 - PINÇA DENTE	Compra	Novo	Ativo	29/12/2006	8,40	0,00
3473 - PINÇA DENTE	Compra	Novo	Ativo	29/12/2006	8,40	0,00
3474 - PINÇA DENTE	Compra	Novo	Ativo	29/12/2006	8,40	0,00
3475 - PINÇA DENTE	Compra	Novo	Ativo	29/12/2006	8,40	0,00
3476 - PINÇA DENTE	Compra	Novo	Ativo	29/12/2006	8,40	0,00
3477 - PINÇA DENTE	Compra	Novo	Ativo	29/12/2006	8,40	0,00
3478 - PINÇA DENTE	Compra	Novo	Ativo	29/12/2006	8,40	0,00
3479 - PINÇA DENTE	Compra	Novo	Ativo	29/12/2006	8,40	0,00
3480 - PINÇA DENTE	Compra	Novo	Ativo	29/12/2006	8,40	0,00
3481 - PINÇA DENTE	Compra	Novo	Ativo	29/12/2006	8,40	0,00
3482 - PINÇA DENTE	Compra	Novo	Ativo	29/12/2006	8,40	0,00
3483 - PINÇA DENTE	Compra	Novo	Ativo	29/12/2006	8,40	0,00

Órgão / Unid.Orç. / Setor / Grupo / Bens	Tipo Entrada	Estado	Situação	Data	Valor	Valor Depreciado
3484 - PINÇA DENTE	Compra	Novo	Ativo	29/12/2006	8,40	0,00
3485 - PINÇA DENTE	Compra	Novo	Ativo	29/12/2006	8,40	0,00
3486 - PINÇA DENTE	Compra	Novo	Ativo	29/12/2006	8,40	0,00
3487 - PINÇA DENTE	Compra	Novo	Ativo	29/12/2006	8,40	0,00
3488 - PINÇA DENTE	Compra	Novo	Ativo	29/12/2006	8,40	0,00
3489 - PINÇA DENTE	Compra	Novo	Ativo	29/12/2006	8,40	0,00
3490 - PINÇA DENTE	Compra	Novo	Ativo	29/12/2006	8,40	0,00
3491 - PINÇA DENTE	Compra	Novo	Ativo	29/12/2006	8,40	0,00
3492 - PINÇA DENTE	Compra	Novo	Ativo	29/12/2006	8,40	0,00
3493 - PINÇA DENTE	Compra	Novo	Ativo	29/12/2006	8,40	0,00
3494 - PINÇA DENTE	Compra	Novo	Ativo	29/12/2006	8,40	0,00
3495 - PINÇA DENTE	Compra	Novo	Ativo	29/12/2006	8,40	0,00
3496 - PINÇA DENTE	Compra	Novo	Ativo	29/12/2006	8,40	0,00
3497 - PINÇA DENTE	Compra	Novo	Ativo	29/12/2006	8,40	0,00
3498 - PINÇA DENTE	Compra	Novo	Ativo	29/12/2006	8,40	0,00
3499 - PINÇA DENTE	Compra	Novo	Ativo	29/12/2006	8,40	0,00
3500 - PINÇA DENTE	Compra	Novo	Ativo	29/12/2006	8,40	0,00
3501 - PINÇA DENTE	Compra	Novo	Ativo	29/12/2006	8,40	0,00
3502 - PINÇA DENTE	Compra	Novo	Ativo	29/12/2006	8,40	0,00
3503 - PINÇA DENTE	Compra	Novo	Ativo	29/12/2006	8,40	0,00
3504 - PINÇA DENTE	Compra	Novo	Ativo	29/12/2006	8,40	0,00
3505 - PINÇA DENTE	Compra	Novo	Ativo	29/12/2006	8,40	0,00
3506 - PINÇA DENTE	Compra	Novo	Ativo	29/12/2006	8,40	0,00
3507 - PINÇA DENTE	Compra	Novo	Ativo	29/12/2006	8,40	0,00
3508 - PINÇA DENTE	Compra	Novo	Ativo	29/12/2006	8,40	0,00
3509 - PINÇA DENTE	Compra	Novo	Ativo	29/12/2006	8,40	0,00
3510 - PINÇA DENTE	Compra	Novo	Ativo	29/12/2006	8,40	0,00
3511 - PINÇA DENTE	Compra	Novo	Ativo	29/12/2006	8,40	0,00
3512 - PINÇA DENTE	Compra	Novo	Ativo	29/12/2006	8,40	0,00
3513 - PINÇA DENTE	Compra	Novo	Ativo	29/12/2006	8,40	0,00
3514 - PINÇA DENTE	Compra	Novo	Ativo	29/12/2006	8,40	0,00
3515 - PINÇA DENTE	Compra	Novo	Ativo	29/12/2006	8,40	0,00

Órgão / Unid.Orç. / Setor / Grupo / Bens	Tipo Entrada	Estado	Situação	Data	Valor	Valor Depreciado
3516 - PINÇA DENTE	Compra	Novo	Ativo	29/12/2006	8,40	0,00
3517 - PINÇA DENTE	Compra	Novo	Ativo	29/12/2006	8,40	0,00
3518 - PINÇA DENTE	Compra	Novo	Ativo	29/12/2006	8,40	0,00
3519 - PINÇA DENTE	Compra	Novo	Ativo	29/12/2006	8,40	0,00
3520 - PINÇA DENTE	Compra	Novo	Ativo	29/12/2006	8,40	0,00
3521 - PINÇA DENTE	Compra	Novo	Ativo	29/12/2006	8,40	0,00
3522 - PINÇA DENTE	Compra	Novo	Ativo	29/12/2006	8,40	0,00
3523 - PINÇA DENTE	Compra	Novo	Ativo	29/12/2006	8,40	0,00
3524 - PINÇA DENTE	Compra	Novo	Ativo	29/12/2006	8,40	0,00
3525 - PINÇA DENTE	Compra	Novo	Ativo	29/12/2006	8,40	0,00
3526 - PINÇA DENTE	Compra	Novo	Ativo	29/12/2006	8,40	0,00
3527 - PINÇA DENTE	Compra	Novo	Ativo	29/12/2006	8,40	0,00
3528 - PINÇA DENTE	Compra	Novo	Ativo	29/12/2006	8,40	0,00
3529 - PINÇA DENTE	Compra	Novo	Ativo	29/12/2006	8,40	0,00
3530 - PINÇA DENTE	Compra	Novo	Ativo	29/12/2006	8,40	0,00
3531 - PINÇA DENTE	Compra	Novo	Ativo	29/12/2006	8,40	0,00
3532 - PINÇA DENTE	Compra	Novo	Ativo	29/12/2006	8,40	0,00
3533 - PINÇA DENTE	Compra	Novo	Ativo	29/12/2006	8,40	0,00
3534 - PINÇA DENTE	Compra	Novo	Ativo	29/12/2006	8,40	0,00
3535 - PINÇA DENTE	Compra	Novo	Ativo	29/12/2006	8,40	0,00
3536 - PINÇA DENTE	Compra	Novo	Ativo	29/12/2006	8,40	0,00
3537 - PINÇA DENTE	Compra	Novo	Ativo	29/12/2006	8,40	0,00
3538 - PINÇA DENTE	Compra	Novo	Ativo	29/12/2006	8,40	0,00
3539 - PINÇA DENTE	Compra	Novo	Ativo	29/12/2006	8,40	0,00
3540 - PINÇA DENTE	Compra	Novo	Ativo	29/12/2006	8,40	0,00
3541 - PINÇA DENTE	Compra	Novo	Ativo	29/12/2006	8,40	0,00
3542 - PINÇA DENTE	Compra	Novo	Ativo	29/12/2006	8,40	0,00
3543 - PINÇA DENTE	Compra	Novo	Ativo	29/12/2006	8,40	0,00
3544 - PINÇA DENTE	Compra	Novo	Ativo	29/12/2006	8,40	0,00
3545 - PINÇA DENTE	Compra	Novo	Ativo	29/12/2006	8,40	0,00
3546 - PINÇA DENTE	Compra	Novo	Ativo	29/12/2006	8,40	0,00
3547 - PINÇA DENTE	Compra	Novo	Ativo	29/12/2006	8,40	0,00

Órgão / Unid.Orç. / Setor / Grupo / Bens	Tipo Entrada	Estado	Situação	Data	Valor	Valor Depreciado
3548 - PINÇA DENTE	Compra	Novo	Ativo	29/12/2006	8,40	0,00
3549 - PINÇA DENTE	Compra	Novo	Ativo	29/12/2006	8,40	0,00
3550 - PINÇA DENTE	Compra	Novo	Ativo	29/12/2006	8,40	0,00
3551 - PINÇA DENTE	Compra	Novo	Ativo	29/12/2006	8,40	0,00
3552 - PINÇA DENTE	Compra	Novo	Ativo	29/12/2006	8,40	0,00
3553 - PINÇA DENTE	Compra	Novo	Ativo	29/12/2006	8,40	0,00
3554 - PINÇA DENTE	Compra	Novo	Ativo	29/12/2006	8,40	0,00
3555 - PINÇA DENTE	Compra	Novo	Ativo	29/12/2006	8,40	0,00
3556 - PINÇA DENTE	Compra	Novo	Ativo	29/12/2006	8,40	0,00
3557 - PINÇA DENTE	Compra	Novo	Ativo	29/12/2006	8,40	0,00
3558 - PINÇA DENTE	Compra	Novo	Ativo	29/12/2006	8,40	0,00
3559 - PINÇA DENTE	Compra	Novo	Ativo	29/12/2006	8,40	0,00
3560 - PINÇA DENTE	Compra	Novo	Ativo	29/12/2006	8,40	0,00
3561 - PINÇA DENTE	Compra	Novo	Ativo	29/12/2006	8,40	0,00
3562 - PINÇA DENTE	Compra	Novo	Ativo	29/12/2006	8,40	0,00
3563 - PINÇA DENTE	Compra	Novo	Ativo	29/12/2006	8,40	0,00
3564 - PINÇA DENTE	Compra	Novo	Ativo	29/12/2006	8,40	0,00
3565 - PINÇA DENTE	Compra	Novo	Ativo	29/12/2006	8,40	0,00
3566 - PINÇA DENTE	Compra	Novo	Ativo	29/12/2006	8,40	0,00
3567 - PINÇA DENTE	Compra	Novo	Ativo	29/12/2006	8,40	0,00
3568 - PINÇA DENTE	Compra	Novo	Ativo	29/12/2006	8,40	0,00
3569 - PINÇA DENTE	Compra	Novo	Ativo	29/12/2006	8,40	0,00
3570 - PINÇA DENTE	Compra	Novo	Ativo	29/12/2006	8,40	0,00
3571 - PINÇA DENTE	Compra	Novo	Ativo	29/12/2006	8,40	0,00
3572 - PINÇA DENTE	Compra	Novo	Ativo	29/12/2006	8,40	0,00
3573 - PINÇA DENTE	Compra	Novo	Ativo	29/12/2006	8,40	0,00
3574 - PINÇA DENTE	Compra	Novo	Ativo	29/12/2006	8,40	0,00
3575 - PINÇA DENTE	Compra	Novo	Ativo	29/12/2006	8,40	0,00
3576 - PINÇA DENTE	Compra	Novo	Ativo	29/12/2006	8,40	0,00
3577 - PINÇA DENTE	Compra	Novo	Ativo	29/12/2006	8,40	0,00
3578 - PINÇA DENTE	Compra	Novo	Ativo	29/12/2006	8,40	0,00
3579 - PINÇA DENTE	Compra	Novo	Ativo	29/12/2006	8,40	0,00

Órgão / Unid.Orç. / Setor / Grupo / Bens	Tipo Entrada	Estado	Situação	Data	Valor	Valor Depreciado
3580 - PINÇA DENTE	Compra	Novo	Ativo	29/12/2006	8,40	0,00
3581 - PINÇA DENTE	Compra	Novo	Ativo	29/12/2006	8,40	0,00
3582 - PINÇA DENTE	Compra	Novo	Ativo	29/12/2006	8,40	0,00
3583 - PINÇA DENTE	Compra	Novo	Ativo	29/12/2006	8,40	0,00
3584 - PINÇA DENTE	Compra	Novo	Ativo	29/12/2006	8,40	0,00
3585 - PINÇA DENTE	Compra	Novo	Ativo	29/12/2006	8,40	0,00
3586 - PINÇA DENTE	Compra	Novo	Ativo	29/12/2006	8,40	0,00
3587 - PINÇA DENTE	Compra	Novo	Ativo	29/12/2006	8,40	0,00
3588 - PINÇA DENTE	Compra	Novo	Ativo	29/12/2006	8,40	0,00
3589 - FERRO A VAPOR FB165	Compra	Novo	Ativo	29/12/2006	43,00	0,00
3590 - NO BREAK DA MARCA SMS	Compra	Novo	Ativo	29/12/2006	1.390,00	0,00
3591 - FURADEIRA IND. HP-1620 S/MALETA 110V MAKITA NCM: 85369090	Compra	Novo	Ativo	29/12/2006	300,00	0,00
3593 - PIPETA AUT. MULTICANAL C/ 8 CANAIS VOL. VARIÁVEL 20-100UL DIGIPET	Compra	Novo	Ativo	29/12/2006	930,00	0,00
3595 - POSTO DE SAÚDE POVOADO RIO DAS PEDRAS	Compra	Novo	Ativo	30/12/2006	9.501,22	0,00
3596 - POSTO DE SAÚDE POVOADO SÍTIO PORTO	Compra	Novo	Ativo	30/12/2006	228,05	0,00
3597 - UNIDADE MÓVEL GABINETE ODONTOLÓGICO COM EQUIPAMENTOS, ENFERMARIA, SALA DE ESPERA EXTERNA E INSTALAÇÃO HIDRÁULICA E ELÉTR	Compra	Novo	Ativo	30/12/2006	127.990,00	0,00
3599 - APARELHO PRESSÃO ADULTO	Compra	Novo	Ativo	31/05/2006	44,85	0,00
3600 - APARELHO PRESSÃO ADULTO	Compra	Novo	Ativo	31/05/2006	44,85	0,00
3601 - APARELHO PRESSÃO ADULTO	Compra	Novo	Ativo	31/05/2006	44,85	0,00
3602 - APARELHO PRESSÃO ADULTO	Compra	Novo	Ativo	31/05/2006	44,85	0,00
3603 - APARELHO PRESSÃO ADULTO	Compra	Novo	Ativo	31/05/2006	44,85	0,00
3604 - TENSIOMETRO INFANTIL	Compra	Novo	Ativo	31/05/2006	62,00	0,00
3605 - TENSIOMETRO INFANTIL	Compra	Novo	Ativo	31/05/2006	62,00	0,00
3606 - TENSIOMETRO INFANTIL	Compra	Novo	Ativo	31/05/2006	62,00	0,00
3607 - TENSIOMETRO INFANTIL	Compra	Novo	Ativo	31/05/2006	62,00	0,00
3608 - TENSIOMETRO INFANTIL	Compra	Novo	Ativo	31/05/2006	62,00	0,00
3612 - PRÉDIO DA FARMÁCIA POPULAR DO BRASIL	Compra	Novo	Ativo	18/07/2007	14.496,94	0,00
12016 - BALANÇA MECÂNICA DE USO PESSOAL MARCA TECH LINE	Compra	Novo	Ativo	07/03/2008	1.908,00	0,00
12019 - APARELHO FOTOPOLIMERIZADOR USO ODONTOLOGICO	Compra	Novo	Ativo	21/11/2007	563,00	0,00
12022 - BEBEDOURO DE GARRAFÃO METALFRIO BRANCO	Compra	Novo	Ativo	26/10/2007	532,00	0,00
12070 - ESTANTE EM AÇO CINZA COM 6 PRATELEIRAS INCA	Compra	Novo	Ativo	26/10/2007	138,60	0,00
12219 - LONGARINA COM 4 LUGARES INJETADA VERDE MOVEART	Compra	Novo	Ativo	26/10/2007	1.171,80	0,00

Órgão / Unid.Orç. / Setor / Grupo / Bens	Tipo Entrada	Estado	Situação	Data	Valor	Valor Depreciado
12220 - LONGARINA COM 4 LUGARES INJETADA VERDE MOVEART	Compra	Novo	Ativo	26/10/2007	1.171,80	0,00
12221 - ESTANTE EM AÇO CINZA COM 6 PRATELEIRAS INCA	Compra	Novo	Ativo	26/10/2007	138,60	0,00
12225 - BEBEDOURO DE GARRAFÃO METALFRIO BRANCO	Compra	Novo	Ativo	26/10/2007	532,00	0,00
12457 - ARMARIO P/ COPA TP. SUSPENSO C/ 03 PORTAS EM MELAMINICO	Compra	Novo	Ativo	04/12/2008	584,00	0,00
12465 - ESTANTE DE AÇO COM 06 PRATELEIRAS	Compra	Novo	Ativo	04/12/2008	189,00	0,00
12467 - ESTANTE DE AÇO COM 06 PRATELEIRAS	Compra	Novo	Ativo	04/12/2008	189,00	0,00
12468 - ESTANTE DE AÇO COM 06 PRATELEIRAS	Compra	Novo	Ativo	04/12/2008	189,00	0,00
12469 - ESTANTE DE AÇO COM 06 PRATELEIRAS	Compra	Novo	Ativo	04/12/2008	189,00	0,00
12470 - ESTANTE DE AÇO COM 06 PRATELEIRAS	Compra	Novo	Ativo	04/12/2008	189,00	0,00
12471 - ESTANTE DE AÇO COM 06 PRATELEIRAS	Compra	Novo	Ativo	04/12/2008	189,00	0,00
12472 - ESTANTE DE AÇO COM 06 PRATELEIRAS	Compra	Novo	Ativo	04/12/2008	189,00	0,00
12473 - ESTANTE DE AÇO COM 06 PRATELEIRAS	Compra	Novo	Ativo	04/12/2008	189,00	0,00
12475 - ARMARIO EM AÇO C/ 02 PORTAS, ALTO	Compra	Novo	Ativo	04/12/2008	440,00	0,00
12476 - ARMARIO EM AÇO, TIPO ROUPEIRO C/ 04 VÃOS E 12 PORTAS	Compra	Novo	Ativo	04/12/2008	520,00	0,00
12483 - SUPORTE DE FERRO P/ TV DE 29" E DVD	Compra	Novo	Ativo	04/12/2008	287,00	0,00
12499 - APARELHO DE COL. MERC. ROD. UNITEC.	Compra	Novo	Ativo	15/12/2008	609,50	0,00
12501 - APARELHO DE DVD C/ LEITOR DVD, CD, MP3, 110VOLTS "SAMSUNG"	Compra	Novo	Ativo	04/12/2008	330,00	0,00
12503 - LONGARINA COM 03 LUGARES, ASSENTO PLASTICO, COR AZUL	Compra	Novo	Ativo	04/12/2008	520,00	0,00
12504 - LONGARINA COM 03 LUGARES, ASSENTO PLASTICO, COR AZUL	Compra	Novo	Ativo	04/12/2008	520,00	0,00
12506 - LONGARINA COM 03 LUGARES, ASSENTO PLASTICO, COR AZUL	Compra	Novo	Ativo	04/12/2008	520,00	0,00
12573 - LONGARINA COM 03 LUGARES, ASSENTO PLASTICO, COR AZUL	Compra	Novo	Ativo	04/12/2008	520,00	0,00
12588 - LONGARINA COM 03 LUGARES, ASSENTO PLASTICO, COR AZUL	Compra	Novo	Ativo	04/12/2008	520,00	0,00
12590 - LONGARINA COM 03 LUGARES, ASSENTO PLASTICO, COR AZUL	Compra	Novo	Ativo	04/12/2008	520,00	0,00
12593 - LONGARINA COM 03 LUGARES, ASSENTO PLASTICO, COR AZUL	Compra	Novo	Ativo	04/12/2008	520,00	0,00
12600 - LONGARINA COM 03 LUGARES, ASSENTO PLASTICO, COR AZUL	Compra	Novo	Ativo	04/12/2008	520,00	0,00
12601 - LONGARINA COM 03 LUGARES, ASSENTO PLASTICO, COR AZUL	Compra	Novo	Ativo	04/12/2008	520,00	0,00
90001 - UNIDADE DE SAÚDE DA FAMÍLIA - SÍTIO PORTO	Compra	Novo	Ativo	10/03/2009	57.934,46	0,00
92577 - FURADEIRA DE IMPACTO 3/8 110V 470W "SKIL"	Compra	Novo	Ativo	14/01/2009	78,83	0,00
92812 - NO-BREAK "APC" - 600 VA, MONO	Compra	Novo	Ativo	01/06/2010	198,00	0,00
92813 - NO-BREAK "APC" - 600 VA, MONO	Compra	Novo	Ativo	01/06/2010	198,00	0,00
92814 - NO-BREAK "APC" - 600 VA, MONO	Compra	Novo	Ativo	01/06/2010	198,00	0,00
93078 - SONAR "DETECTOR - FETAL"	Compra	Novo	Ativo	14/09/2010	260,00	0,00

Órgão / Unid.Orç. / Setor / Grupo / Bens	Tipo Entrada	Estado	Situação	Data	Valor	Valor Depreciado
93079 - SONAR "DETECTOR - FETAL"	Compra	Novo	Ativo	14/09/2010	260,00	0,00
93081 - SONAR "DETECTOR - FETAL"	Compra	Novo	Ativo	14/09/2010	260,00	0,00
93082 - SONAR "DETECTOR - FETAL"	Compra	Novo	Ativo	14/09/2010	260,00	0,00
93084 - SONAR "DETECTOR - FETAL"	Compra	Novo	Ativo	14/09/2010	260,00	0,00
93087 - SONAR "DETECTOR - FETAL"	Compra	Novo	Ativo	14/09/2010	260,00	0,00
93088 - SONAR "DETECTOR - FETAL"	Compra	Novo	Ativo	14/09/2010	260,00	0,00
93089 - SONAR "DETECTOR - FETAL"	Compra	Novo	Ativo	14/09/2010	260,00	0,00
93091 - SONAR "DETECTOR - FETAL"	Compra	Novo	Ativo	14/09/2010	260,00	0,00
93093 - SONAR "DETECTOR - FETAL"	Compra	Novo	Ativo	14/09/2010	260,00	0,00
93096 - SONAR "DETECTOR - FETAL"	Compra	Novo	Ativo	14/09/2010	260,00	0,00
93298 - BALANÇA MECÂNICA PORTÁTIL "G TECH"	Compra	Novo	Ativo	14/09/2010	29,00	0,00
93299 - BALANÇA MECÂNICA PORTÁTIL "G TECH"	Compra	Novo	Ativo	14/09/2010	29,00	0,00
93300 - BALANÇA MECÂNICA PORTÁTIL "G TECH"	Compra	Novo	Ativo	14/09/2010	29,00	0,00
93301 - BALANÇA MECÂNICA PORTÁTIL "G TECH"	Compra	Novo	Ativo	14/09/2010	29,00	0,00
93302 - BALANÇA MECÂNICA PORTÁTIL "G TECH"	Compra	Novo	Ativo	14/09/2010	29,00	0,00
93303 - BALANÇA MECÂNICA PORTÁTIL "G TECH"	Compra	Novo	Ativo	14/09/2010	29,00	0,00
93304 - BALANÇA MECÂNICA PORTÁTIL "G TECH"	Compra	Novo	Ativo	14/09/2010	29,00	0,00
93305 - BALANÇA MECÂNICA PORTÁTIL "G TECH"	Compra	Novo	Ativo	14/09/2010	29,00	0,00
93306 - BALANÇA MECÂNICA PORTÁTIL "G TECH"	Compra	Novo	Ativo	14/09/2010	29,00	0,00
93307 - BALANÇA MECÂNICA PORTÁTIL "G TECH"	Compra	Novo	Ativo	14/09/2010	29,00	0,00
93308 - BALANÇA MECÂNICA PORTÁTIL "G TECH"	Compra	Novo	Ativo	14/09/2010	29,00	0,00
93309 - BALANÇA MECÂNICA PORTÁTIL "G TECH"	Compra	Novo	Ativo	14/09/2010	29,00	0,00
93310 - BALANÇA MECÂNICA PORTÁTIL "G TECH"	Compra	Novo	Ativo	14/09/2010	29,00	0,00
93311 - BALANÇA MECÂNICA PORTÁTIL "G TECH"	Compra	Novo	Ativo	14/09/2010	29,00	0,00
93312 - BALANÇA MECÂNICA PORTÁTIL "G TECH"	Compra	Novo	Ativo	14/09/2010	29,00	0,00
93314 - BALANÇA MECÂNICA PORTÁTIL "G TECH"	Compra	Novo	Ativo	14/09/2010	29,00	0,00
93315 - BALANÇA MECÂNICA PORTÁTIL "G TECH"	Compra	Novo	Ativo	14/09/2010	29,00	0,00
93316 - BALANÇA MECÂNICA PORTÁTIL "G TECH"	Compra	Novo	Ativo	14/09/2010	29,00	0,00
93317 - BALANÇA MECÂNICA PORTÁTIL "G TECH"	Compra	Novo	Ativo	14/09/2010	29,00	0,00
93319 - BALANÇA MECÂNICA PORTÁTIL "G TECH"	Compra	Novo	Ativo	14/09/2010	29,00	0,00
93320 - BALANÇA MECÂNICA PORTÁTIL "G TECH"	Compra	Novo	Ativo	14/09/2010	29,00	0,00
93321 - BALANÇA MECÂNICA PORTÁTIL "G TECH"	Compra	Novo	Ativo	14/09/2010	29,00	0,00

Órgão / Unid.Orç. / Setor / Grupo / Bens	Tipo Entrada	Estado	Situação	Data	Valor	Valor Depreciado
93322 - BALANÇA MECÂNICA PORTÁTIL "G TECH"	Compra	Novo	Ativo	14/09/2010	29,00	0,00
93323 - BALANÇA MECÂNICA PORTÁTIL "G TECH"	Compra	Novo	Ativo	14/09/2010	29,00	0,00
93324 - BALANÇA MECÂNICA PORTÁTIL "G TECH"	Compra	Novo	Ativo	14/09/2010	29,00	0,00
93327 - BALANÇA MECÂNICA PORTÁTIL "G TECH"	Compra	Novo	Ativo	14/09/2010	29,00	0,00
93328 - BALANÇA MECÂNICA PORTÁTIL "G TECH"	Compra	Novo	Ativo	14/09/2010	29,00	0,00
93329 - BALANÇA MECÂNICA PORTÁTIL "G TECH"	Compra	Novo	Ativo	14/09/2010	29,00	0,00
93330 - BALANÇA MECÂNICA PORTÁTIL "G TECH"	Compra	Novo	Ativo	14/09/2010	29,00	0,00
93331 - BALANÇA MECÂNICA PORTÁTIL "G TECH"	Compra	Novo	Ativo	14/09/2010	29,00	0,00
93332 - BALANÇA MECÂNICA PORTÁTIL "G TECH"	Compra	Novo	Ativo	14/09/2010	29,00	0,00
93333 - BALANÇA MECÂNICA PORTÁTIL "G TECH"	Compra	Novo	Ativo	14/09/2010	29,00	0,00
93334 - BALANÇA MECÂNICA PORTÁTIL "G TECH"	Compra	Novo	Ativo	14/09/2010	29,00	0,00
93335 - BALANÇA MECÂNICA PORTÁTIL "G TECH"	Compra	Novo	Ativo	14/09/2010	29,00	0,00
93336 - BALANÇA MECÂNICA PORTÁTIL "G TECH"	Compra	Novo	Ativo	14/09/2010	29,00	0,00
93337 - BALANÇA MECÂNICA PORTÁTIL "G TECH"	Compra	Novo	Ativo	14/09/2010	29,00	0,00
93339 - BALANÇA MECÂNICA PORTÁTIL "G TECH"	Compra	Novo	Ativo	14/09/2010	29,00	0,00
93340 - BALANÇA MECÂNICA PORTÁTIL "G TECH"	Compra	Novo	Ativo	14/09/2010	29,00	0,00
93343 - BALANÇA MECÂNICA PORTÁTIL "G TECH"	Compra	Novo	Ativo	14/09/2010	29,00	0,00
93344 - BALANÇA MECÂNICA PORTÁTIL "G TECH"	Compra	Novo	Ativo	14/09/2010	29,00	0,00
93345 - BALANÇA MECÂNICA PORTÁTIL "G TECH"	Compra	Novo	Ativo	14/09/2010	29,00	0,00
93346 - BALANÇA MECÂNICA PORTÁTIL "G TECH"	Compra	Novo	Ativo	14/09/2010	29,00	0,00
93351 - BALANÇA MECÂNICA PORTÁTIL "G TECH"	Compra	Novo	Ativo	14/09/2010	29,00	0,00
93353 - BALANÇA MECÂNICA PORTÁTIL "G TECH"	Compra	Novo	Ativo	14/09/2010	29,00	0,00
93355 - BALANÇA MECÂNICA PORTÁTIL "G TECH"	Compra	Novo	Ativo	14/09/2010	29,00	0,00
93356 - BALANÇA MECÂNICA PORTÁTIL "G TECH"	Compra	Novo	Ativo	14/09/2010	29,00	0,00
93357 - BALANÇA MECÂNICA PORTÁTIL "G TECH"	Compra	Novo	Ativo	14/09/2010	29,00	0,00
93358 - BALANÇA MECÂNICA PORTÁTIL "G TECH"	Compra	Novo	Ativo	14/09/2010	29,00	0,00
93359 - BALANÇA MECÂNICA PORTÁTIL "G TECH"	Compra	Novo	Ativo	14/09/2010	29,00	0,00
93361 - BALANÇA MECÂNICA PORTÁTIL "G TECH"	Compra	Novo	Ativo	14/09/2010	29,00	0,00
93362 - BALANÇA MECÂNICA PORTÁTIL "G TECH"	Compra	Novo	Ativo	14/09/2010	29,00	0,00
93363 - BALANÇA MECÂNICA PORTÁTIL "G TECH"	Compra	Novo	Ativo	14/09/2010	29,00	0,00
93364 - BALANÇA MECÂNICA PORTÁTIL "G TECH"	Compra	Novo	Ativo	14/09/2010	29,00	0,00
93365 - BALANÇA MECÂNICA PORTÁTIL "G TECH"	Compra	Novo	Ativo	14/09/2010	29,00	0,00

Órgão / Unid.Orç. / Setor / Grupo / Bens	Tipo Entrada	Estado	Situação	Data	Valor	Valor Depreciado
93366 - BALANÇA MECÂNICA PORTÁTIL "G TECH"	Compra	Novo	Ativo	14/09/2010	29,00	0,00
93367 - BALANÇA MECÂNICA PORTÁTIL "G TECH"	Compra	Novo	Ativo	14/09/2010	29,00	0,00
93368 - BALANÇA MECÂNICA PORTÁTIL "G TECH"	Compra	Novo	Ativo	14/09/2010	29,00	0,00
93369 - BALANÇA MECÂNICA PORTÁTIL "G TECH"	Compra	Novo	Ativo	14/09/2010	29,00	0,00
93370 - BALANÇA MECÂNICA PORTÁTIL "G TECH"	Compra	Novo	Ativo	14/09/2010	29,00	0,00
93371 - BALANÇA MECÂNICA PORTÁTIL "G TECH"	Compra	Novo	Ativo	14/09/2010	29,00	0,00
93372 - BALANÇA MECÂNICA PORTÁTIL "G TECH"	Compra	Novo	Ativo	14/09/2010	29,00	0,00
93373 - BALANÇA MECÂNICA PORTÁTIL "G TECH"	Compra	Novo	Ativo	14/09/2010	29,00	0,00
93374 - BALANÇA MECÂNICA PORTÁTIL "G TECH"	Compra	Novo	Ativo	14/09/2010	29,00	0,00
93375 - BALANÇA MECÂNICA PORTÁTIL "G TECH"	Compra	Novo	Ativo	14/09/2010	29,00	0,00
93376 - BALANÇA MECÂNICA PORTÁTIL "G TECH"	Compra	Novo	Ativo	14/09/2010	29,00	0,00
93377 - BALANÇA MECÂNICA PORTÁTIL "G TECH"	Compra	Novo	Ativo	14/09/2010	29,00	0,00
93378 - BALANÇA MECÂNICA PORTÁTIL "G TECH"	Compra	Novo	Ativo	14/09/2010	29,00	0,00
93380 - BALANÇA MECÂNICA PORTÁTIL "G TECH"	Compra	Novo	Ativo	14/09/2010	29,00	0,00
93381 - BALANÇA MECÂNICA PORTÁTIL "G TECH"	Compra	Novo	Ativo	14/09/2010	29,00	0,00
93382 - BALANÇA MECÂNICA PORTÁTIL "G TECH"	Compra	Novo	Ativo	14/09/2010	29,00	0,00
93383 - BALANÇA MECÂNICA PORTÁTIL "G TECH"	Compra	Novo	Ativo	14/09/2010	29,00	0,00
93384 - BALANÇA MECÂNICA PORTÁTIL "G TECH"	Compra	Novo	Ativo	14/09/2010	29,00	0,00
93386 - BALANÇA MECÂNICA PORTÁTIL "G TECH"	Compra	Novo	Ativo	14/09/2010	29,00	0,00
93387 - BALANÇA MECÂNICA PORTÁTIL "G TECH"	Compra	Novo	Ativo	14/09/2010	29,00	0,00
93388 - BALANÇA MECÂNICA PORTÁTIL "G TECH"	Compra	Novo	Ativo	14/09/2010	29,00	0,00
93389 - BALANÇA MECÂNICA PORTÁTIL "G TECH"	Compra	Novo	Ativo	14/09/2010	29,00	0,00
93390 - BALANÇA MECÂNICA PORTÁTIL "G TECH"	Compra	Novo	Ativo	14/09/2010	29,00	0,00
93391 - BALANÇA MECÂNICA PORTÁTIL "G TECH"	Compra	Novo	Ativo	14/09/2010	29,00	0,00
93392 - BALANÇA MECÂNICA PORTÁTIL "G TECH"	Compra	Novo	Ativo	14/09/2010	29,00	0,00
93393 - BALANÇA MECÂNICA PORTÁTIL "G TECH"	Compra	Novo	Ativo	14/09/2010	29,00	0,00
93394 - BALANÇA MECÂNICA PORTÁTIL "G TECH"	Compra	Novo	Ativo	14/09/2010	29,00	0,00
93395 - BALANÇA MECÂNICA PORTÁTIL "G TECH"	Compra	Novo	Ativo	14/09/2010	29,00	0,00
93396 - BALANÇA MECÂNICA PORTÁTIL "G TECH"	Compra	Novo	Ativo	14/09/2010	29,00	0,00
93397 - BALANÇA MECÂNICA PORTÁTIL "G TECH"	Compra	Novo	Ativo	14/09/2010	29,00	0,00
93398 - BALANÇA MECÂNICA PORTÁTIL "G TECH"	Compra	Novo	Ativo	14/09/2010	29,00	0,00
93399 - BALANÇA MECÂNICA PORTÁTIL "G TECH"	Compra	Novo	Ativo	14/09/2010	29,00	0,00

Órgão / Unid.Orç. / Setor / Grupo / Bens	Tipo Entrada	Estado	Situação	Data	Valor	Valor Depreciado
93400 - BALANÇA MECÂNICA PORTÁTIL "G TECH"	Compra	Novo	Ativo	14/09/2010	29,00	0,00
93401 - BALANÇA MECÂNICA PORTÁTIL "G TECH"	Compra	Novo	Ativo	14/09/2010	29,00	0,00
93402 - BALANÇA MECÂNICA PORTÁTIL "G TECH"	Compra	Novo	Ativo	14/09/2010	29,00	0,00
93403 - BALANÇA MECÂNICA PORTÁTIL "G TECH"	Compra	Novo	Ativo	14/09/2010	29,00	0,00
93404 - BALANÇA MECÂNICA PORTÁTIL "G TECH"	Compra	Novo	Ativo	14/09/2010	29,00	0,00
93405 - BALANÇA MECÂNICA PORTÁTIL "G TECH"	Compra	Novo	Ativo	14/09/2010	29,00	0,00
93406 - BALANÇA MECÂNICA PORTÁTIL "G TECH"	Compra	Novo	Ativo	14/09/2010	29,00	0,00
93407 - BALANÇA MECÂNICA PORTÁTIL "G TECH"	Compra	Novo	Ativo	14/09/2010	29,00	0,00
93408 - BALANÇA MECÂNICA PORTÁTIL "G TECH"	Compra	Novo	Ativo	14/09/2010	29,00	0,00
93409 - BALANÇA MECÂNICA PORTÁTIL "G TECH"	Compra	Novo	Ativo	14/09/2010	29,00	0,00
93410 - BALANÇA MECÂNICA PORTÁTIL "G TECH"	Compra	Novo	Ativo	14/09/2010	29,00	0,00
93412 - BALANÇA MECÂNICA PORTÁTIL "G TECH"	Compra	Novo	Ativo	14/09/2010	29,00	0,00
93413 - BALANÇA MECÂNICA PORTÁTIL "G TECH"	Compra	Novo	Ativo	14/09/2010	29,00	0,00
93414 - BALANÇA MECÂNICA PORTÁTIL "G TECH"	Compra	Novo	Ativo	14/09/2010	29,00	0,00
93415 - BALANÇA MECÂNICA PORTÁTIL "G TECH"	Compra	Novo	Ativo	14/09/2010	29,00	0,00
93416 - BALANÇA MECÂNICA PORTÁTIL "G TECH"	Compra	Novo	Ativo	14/09/2010	29,00	0,00
93417 - BALANÇA MECÂNICA PORTÁTIL "G TECH"	Compra	Novo	Ativo	14/09/2010	29,00	0,00
93418 - BALANÇA MECÂNICA PORTÁTIL "G TECH"	Compra	Novo	Ativo	14/09/2010	29,00	0,00
93419 - BALANÇA MECÂNICA PORTÁTIL "G TECH"	Compra	Novo	Ativo	14/09/2010	29,00	0,00
93421 - BALANÇA MECÂNICA PORTÁTIL "G TECH"	Compra	Novo	Ativo	14/09/2010	29,00	0,00
93422 - BALANÇA MECÂNICA PORTÁTIL "G TECH"	Compra	Novo	Ativo	14/09/2010	29,00	0,00
93423 - BALANÇA MECÂNICA PORTÁTIL "G TECH"	Compra	Novo	Ativo	14/09/2010	29,00	0,00
93424 - BALANÇA MECÂNICA PORTÁTIL "G TECH"	Compra	Novo	Ativo	14/09/2010	29,00	0,00
93425 - BALANÇA MECÂNICA PORTÁTIL "G TECH"	Compra	Novo	Ativo	14/09/2010	29,00	0,00
93426 - BALANÇA MECÂNICA PORTÁTIL "G TECH"	Compra	Novo	Ativo	14/09/2010	29,00	0,00
93427 - BALANÇA MECÂNICA PORTÁTIL "G TECH"	Compra	Novo	Ativo	14/09/2010	29,00	0,00
93428 - BALANÇA MECÂNICA PORTÁTIL "G TECH"	Compra	Novo	Ativo	14/09/2010	29,00	0,00
93429 - BALANÇA MECÂNICA PORTÁTIL "G TECH"	Compra	Novo	Ativo	14/09/2010	29,00	0,00
93430 - BALANÇA MECÂNICA PORTÁTIL "G TECH"	Compra	Novo	Ativo	14/09/2010	29,00	0,00
93431 - BALANÇA MECÂNICA PORTÁTIL "G TECH"	Compra	Novo	Ativo	14/09/2010	29,00	0,00
93432 - BALANÇA MECÂNICA PORTÁTIL "G TECH"	Compra	Novo	Ativo	14/09/2010	29,00	0,00
93433 - BALANÇA MECÂNICA PORTÁTIL "G TECH"	Compra	Novo	Ativo	14/09/2010	29,00	0,00

Órgão / Unid.Orç. / Setor / Grupo / Bens	Tipo Entrada	Estado	Situação	Data	Valor	Valor Depreciado
93434 - BALANÇA MECÂNICA PORTÁTIL "G TECH"	Compra	Novo	Ativo	14/09/2010	29,00	0,00
93435 - BALANÇA MECÂNICA PORTÁTIL "G TECH"	Compra	Novo	Ativo	14/09/2010	29,00	0,00
93436 - BALANÇA MECÂNICA PORTÁTIL "G TECH"	Compra	Novo	Ativo	14/09/2010	29,00	0,00
93437 - BALANÇA MECÂNICA PORTÁTIL "G TECH"	Compra	Novo	Ativo	14/09/2010	29,00	0,00
93438 - BALANÇA MECÂNICA PORTÁTIL "G TECH"	Compra	Novo	Ativo	14/09/2010	29,00	0,00
93439 - BALANÇA MECÂNICA PORTÁTIL "G TECH"	Compra	Novo	Ativo	14/09/2010	29,00	0,00
93440 - BALANÇA MECÂNICA PORTÁTIL "G TECH"	Compra	Novo	Ativo	14/09/2010	29,00	0,00
93441 - BALANÇA MECÂNICA PORTÁTIL "G TECH"	Compra	Novo	Ativo	14/09/2010	29,00	0,00
93442 - BALANÇA MECÂNICA PORTÁTIL "G TECH"	Compra	Novo	Ativo	14/09/2010	29,00	0,00
93443 - BALANÇA MECÂNICA PORTÁTIL "G TECH"	Compra	Novo	Ativo	14/09/2010	29,00	0,00
93444 - BALANÇA MECÂNICA PORTÁTIL "G TECH"	Compra	Novo	Ativo	14/09/2010	29,00	0,00
93445 - BALANÇA MECÂNICA PORTÁTIL "G TECH"	Compra	Novo	Ativo	14/09/2010	29,00	0,00
93446 - BALANÇA MECÂNICA PORTÁTIL "G TECH"	Compra	Novo	Ativo	14/09/2010	29,00	0,00
93447 - BALANÇA MECÂNICA PORTÁTIL "G TECH"	Compra	Novo	Ativo	14/09/2010	29,00	0,00
93448 - BALANÇA MECÂNICA PORTÁTIL "G-TECH"	Compra	Novo	Ativo	14/09/2010	29,00	0,00
93449 - BALANÇA MECÂNICA PORTÁTIL "G-TECH"	Compra	Novo	Ativo	14/09/2010	29,00	0,00
93450 - BALANÇA MECÂNICA PORTÁTIL "G-TECH"	Compra	Novo	Ativo	14/09/2010	29,00	0,00
93451 - BALANÇA MECÂNICA PORTÁTIL "G-TECH"	Compra	Novo	Ativo	14/09/2010	29,00	0,00
93453 - BALANÇA MECÂNICA PORTÁTIL "G-TECH"	Compra	Novo	Ativo	14/09/2010	29,00	0,00
93454 - BALANÇA MECÂNICA PORTÁTIL "G-TECH"	Compra	Novo	Ativo	14/09/2010	29,00	0,00
93455 - BALANÇA MECÂNICA PORTÁTIL "G-TECH"	Compra	Novo	Ativo	14/09/2010	29,00	0,00
93457 - BALANÇA MECÂNICA PORTÁTIL "G-TECH"	Compra	Novo	Ativo	14/09/2010	29,00	0,00
93458 - BALANÇA MECÂNICA PORTÁTIL "G-TECH"	Compra	Novo	Ativo	14/09/2010	29,00	0,00
93459 - BALANÇA MECÂNICA PORTÁTIL "G-TECH"	Compra	Novo	Ativo	14/09/2010	29,00	0,00
93460 - BALANÇA MECÂNICA PORTÁTIL "G-TECH"	Compra	Novo	Ativo	14/09/2010	29,00	0,00
93462 - BALANÇA MECÂNICA PORTÁTIL "G-TECH"	Compra	Novo	Ativo	14/09/2010	29,00	0,00
93464 - BALANÇA MECÂNICA PORTÁTIL "G-TECH"	Compra	Novo	Ativo	14/09/2010	29,00	0,00
93465 - BALANÇA MECÂNICA PORTÁTIL "G-TECH"	Compra	Novo	Ativo	14/09/2010	29,00	0,00
93466 - BALANÇA MECÂNICA PORTÁTIL "G-TECH"	Compra	Novo	Ativo	14/09/2010	29,00	0,00
93468 - BALANÇA MECÂNICA PORTÁTIL "G-TECH"	Compra	Novo	Ativo	14/09/2010	29,00	0,00
93469 - BALANÇA MECÂNICA PORTÁTIL "G-TECH"	Compra	Novo	Ativo	14/09/2010	29,00	0,00
93471 - BALANÇA MECÂNICA PORTÁTIL "G-TECH"	Compra	Novo	Ativo	14/09/2010	29,00	0,00

Órgão / Unid.Orç. / Setor / Grupo / Bens	Tipo Entrada	Estado	Situação	Data	Valor	Valor Depreciado
93472 - BALANÇA MECÂNICA PORTÁTIL "G-TECH"	Compra	Novo	Ativo	14/09/2010	29,00	0,00
93473 - BALANÇA MECÂNICA PORTÁTIL "G-TECH"	Compra	Novo	Ativo	14/09/2010	29,00	0,00
93474 - BALANÇA MECÂNICA PORTÁTIL "G-TECH"	Compra	Novo	Ativo	14/09/2010	29,00	0,00
93475 - BALANÇA MECÂNICA PORTÁTIL "G-TECH"	Compra	Novo	Ativo	14/09/2010	29,00	0,00
93476 - BALANÇA MECÂNICA PORTÁTIL "G-TECH"	Compra	Novo	Ativo	14/09/2010	29,00	0,00
93478 - BALANÇA MECÂNICA PORTÁTIL "G-TECH"	Compra	Novo	Ativo	14/09/2010	29,00	0,00
93479 - BALANÇA MECÂNICA PORTÁTIL "G-TECH"	Compra	Novo	Ativo	14/09/2010	29,00	0,00
93480 - BALANÇA MECÂNICA PORTÁTIL "G-TECH"	Compra	Novo	Ativo	14/09/2010	29,00	0,00
93482 - BALANÇA MECÂNICA PORTÁTIL "G-TECH"	Compra	Novo	Ativo	14/09/2010	29,00	0,00
93483 - BALANÇA MECÂNICA PORTÁTIL "G-TECH"	Compra	Novo	Ativo	14/09/2010	29,00	0,00
93484 - BALANÇA MECÂNICA PORTÁTIL "G-TECH"	Compra	Novo	Ativo	14/09/2010	29,00	0,00
93487 - BALANÇA MECÂNICA PORTÁTIL "G-TECH"	Compra	Novo	Ativo	14/09/2010	29,00	0,00
93488 - BALANÇA MECÂNICA PORTÁTIL "G-TECH"	Compra	Novo	Ativo	14/09/2010	29,00	0,00
93489 - BALANÇA MECÂNICA PORTÁTIL "G-TECH"	Compra	Novo	Ativo	14/09/2010	29,00	0,00
93490 - BALANÇA MECÂNICA PORTÁTIL "G-TECH"	Compra	Novo	Ativo	14/09/2010	29,00	0,00
93491 - BALANÇA MECÂNICA PORTÁTIL "G-TECH"	Compra	Novo	Ativo	14/09/2010	29,00	0,00
93492 - BALANÇA MECÂNICA PORTÁTIL "G-TECH"	Compra	Novo	Ativo	14/09/2010	29,00	0,00
93493 - BALANÇA MECÂNICA PORTÁTIL "G-TECH"	Compra	Novo	Ativo	14/09/2010	29,00	0,00
93496 - BALANÇA MECÂNICA PORTÁTIL "G-TECH"	Compra	Novo	Ativo	14/09/2010	29,00	0,00
93497 - BALANÇA MECÂNICA PORTÁTIL "G-TECH"	Compra	Novo	Ativo	14/09/2010	29,00	0,00
94487 - ARMARIO DE AÇO COM 02 PORTAS C/ CHAVE	Compra	Novo	Ativo	21/12/2011	399,00	0,00
94728 - AMAROK SE CD 4 X 4, CHASSI: WV1DB42HXDA042414, VEÍCULO NOVO: MARCA VW: AMAROK SE CD 4X4, TIPO: AUTOMOVEL, ANO/MOD: 2013/	Compra	Novo	Ativo	30/04/2013	106.100,00	0,00
94729 - GOL - 1.0 - G4, CHASSI: 9BWAA05W1DP115143, VEÍC: NOVO/MARCA VW: GOL 1.0 G4, TIPO: AUTOMOVEL, ANO/MODELO: 2013/2013, COR	Compra	Novo	Ativo	30/04/2013	27.400,00	0,00
94730 - GOL 1.0 G4, CHASSI: 9BWAA05W8DP119867, VEÍCULO: NOVO/MARCA VW: GOL 1.0 G4, TIPO: AUTOMOVEL, ANO/MODELO: 2013/2013, COR:	Compra	Novo	Ativo	30/04/2013	27.400,00	0,00
94757 - BALANÇA MECÂNICA COM ANTIDERRAPANTE "G-TECH" - CAP. - 150 KG	Compra	Novo	Ativo	10/09/2013	40,00	0,00
94805 - BALANÇA MECÂNICA COM ANTIDERRAPANTE "G-TECH" - CAP. - 150 KG	Compra	Novo	Ativo	10/09/2013	40,00	0,00
94827 - BALANÇA MECÂNICA COM ANTIDERRAPANTE "G-TECH" - CAP. - 150 KG	Compra	Novo	Ativo	10/09/2013	40,00	0,00
94837 - BALANÇA MECÂNICA COM ANTIDERRAPANTE "G-TECH" - CAP. - 150 KG	Compra	Novo	Ativo	10/09/2013	40,00	0,00
95339 - VEÍCULO FIAT/PALIO "FIRE ECONOMY" - 1.0 - FLEX C/ 04 PORTAS, FAB.2014 -MODELO:2015, COR: BRANCA, RENAVAM: 152449, Nº MO	Compra	Novo	Ativo	10/09/2014	31.900,00	0,00
95340 - VEÍCULO FIAT/PALIO "FIRE ECONOMY" - 1.0 - FLEX C/ 04 PORTAS, FAB: 2014, MODELO: 2015, COR: BRANCA, RENAVAM: 152449, Nº	Compra	Novo	Ativo	10/09/2014	31.900,00	0,00

Órgão / Unid.Orç. / Setor / Grupo / Bens	Tipo Entrada	Estado	Situação	Data	Valor	Valor Depreciado
95407 - ARQUIVO DE AÇO C/ 04 GAVETAS	Compra	Novo	Ativo	09/12/2014	529,00	0,00
95853 - ARMARIO DE AÇO C/ 02 PORTAS MED. 1,80 X 0,75 - "PANDIN"	Compra	Novo	Ativo	24/05/2016	372,00	0,00
95854 - ARMARIO DE AÇO C/ 02 PORTAS MED. 1,80 X 0,75 - "PANDIN"	Compra	Novo	Ativo	24/05/2016	372,00	0,00
95855 - ARMARIO DE AÇO C/ 02 PORTAS MED. 1,80 X 0,75 - "PANDIN"	Compra	Novo	Ativo	24/05/2016	372,00	0,00
96104 - BEBEDOURO PURIFICADOR REFRIGERADO "MASTER FRIO" - (Local Físico: SECRETARIA DE DESENVOLVIMENTO SOCIAL - RUA CECÍLIA VIEIRA SANTOS Nº 784-ITABAIANA/SE)	Compra	Novo	Ativo	30/06/2016	388,00	0,00
96917 - VEICULO, FIAT/MOBI LIKE, ANO FAB./ANO MOD. 2017/2018, COR BRANCA, BI COMBUSTIVEL, CAPACIDADE/POT/CIL: 5P/75CV/1000, PL	Compra	Novo	Ativo	08/04/2017	36.750,00	0,00
96918 - VEÍCULO, FIAT/MOBI LIKE, ANO FAB./ANO MOD. 2017/2018, COR BRANCA, BI COMBUSTIVEL, CAPACIDADE/POT./CIL: 5 P/75 CV/1000, P	Compra	Novo	Ativo	08/04/2017	36.750,00	0,00
96919 - VEÍCULO, FIAT/MOBI LIKE, ANO FAB./ANO MOD. 2017/2018, COR BRANCA, BI COMBUSTIVEL, CAPACIDADE/POT./CIL: 5 P/75 CV/ 1000,	Compra	Novo	Ativo	08/04/2017	36.750,00	0,00
96920 - VEÍCULO, FIAT/MOBI LIKE, ANO FAB./ANO MOD. 2017/2018, COR BRANCA, BI COMBUSTIVEL, CAPACIDADE/POT./CIL: 5 P/75 CV/ 1000,	Compra	Novo	Ativo	08/04/2017	36.750,00	0,00
96921 - VEÍCULO, FIAT/MOBI LIKE, ANO FAB./ANO MOD. 2017/2018, COR BRANCA, BI COMBUSTIVEL, CAPACIDADE/POT./CIL.: 5 P/75 CV/ 10	Compra	Novo	Ativo	08/04/2017	36.750,00	0,00
96922 - VEÍCULO, FIAT/ MOBI LIKE, ANO FAB./ANO MOD.2017/2018, COR BRANCA, BI COMBUSTIVEL, CAPACIDADE/POT.CIL.: 5 P/75 CV/ 1000,	Compra	Novo	Ativo	08/04/2017	36.750,00	0,00
96925 - VEÍCULO, FIAT/MOBI LIKE, ANO FAB./ANO MOD.:2017/2018, COR BRANCA, BI COMBUSTIVEL, CAPACIDADE/POT./CIL.: 5 P/ 75 CV/ 1000	Compra	Novo	Ativo	08/04/2017	36.750,00	0,00
96926 - VEÍCULO, FIAT/MOBI LIKE, ANO FAB./ANO MOD./2017/2018, COR BRANCA, BI COMBUSTIVEL, CAPACIDADE/POT./CIL.: 5 P/75 CV/1000,	Compra	Novo	Ativo	08/04/2017	36.750,00	0,00
5048044 - BOMBA COSTAL "GUARANY" MOD. 80SP	Compra	Novo	Ativo	21/03/2007	0,00	0,00
221 - SETOR DE AUDITORIA (TESOURARIA)					**2.690,00**	**0,00**
5218 - Máquinas, Utensílios e Equipamentos Diversos					**2.690,00**	**0,00**
96809 - AR CONDICIONADO QUENTE E FRIO, TIPO SPLIT - 12.000 BTU'S, MARCA "PHILCO"	Compra	Novo	Ativo	19/12/2016	1.345,00	0,00
96815 - AR CONDICIONADO QUENTE E FRIO, TIPO SPLIT - 12.000 BTU'S, MARCA "PHILCO"	Compra	Novo	Ativo	19/12/2016	1.345,00	0,00
222 - SETOR DE COMPRAS					**459.811,66**	**0,00**
5204 - Aparelhos, Equipamentos, Utensílios Médico-odontológico, Laboratorial e Hospitalar					**188.080,00**	**0,00**
8674 - COMPRESSOR ODONTOLÓGICO: CONSUMO 30 A 39 LT/1 A 1,5HP/6 A 7 PÉS/ISENTO DE OLEO-SIM - DENTEMED PRIME AIR 40 - (Local Físico: C.S. I - DR. VLADIMIR DE SOUZA CARVALHO (MIGUEL TELES))	Compra	Novo	Ativo	03/03/2020	1.740,00	0,00
8675 - COMPRESSOR ODONTOLÓGICO: CONSUMO 30 A 39 LT/1 A 1,5HP/6 A 7 PÉS/ISENTO DE OLEO-SIM - DENTEMED PRIME AIR 40 - (Local Físico: C.S.F.- SITIO PORTO)	Compra	Novo	Ativo	03/03/2020	1.740,00	0,00
8676 - COMPRESSOR ODONTOLÓGICO: CONSUMO 30 A 39 LT/1 A 1,5HP/6 A 7 PÉS/ISENTO DE OLEO-SIM - DENTEMED PRIME AIR 40 - (Local Físico: U.B.S. DR. LUCIANO SIQUEIRA (BANANEIRA))	Compra	Novo	Ativo	03/03/2020	1.740,00	0,00
8677 - OXÍMETRO SENSE 10 - MARCA ALFAMED - (Local Físico: SEDE - SETOR ALMOXARIFADO)	Compra	Novo	Ativo	14/05/2020	3.300,00	0,00
8678 - COMPRESSOR ODONTOLÓGICO - 65L / 2HP/ 8 PÉS / ISENTO DE OLEO - MARCA FIAC / COSMO 265 - (Local Físico: C.S. DRª WEDNA MENDES RODRIGUES (CORUJA))	Compra	Novo	Ativo	21/05/2020	3.060,00	0,00
8679 - COMPRESSOR ODONTOLÓGICO - 65L / 2HP/ 8 PÉS / ISENTO DE OLEO - MARCA FIAC / COSMO 265 - (Local Físico: U.B.S. POV. QUEIMADAS)	Compra	Novo	Ativo	21/05/2020	3.060,00	0,00
8680 - COMPRESSOR ODONTOLÓGICO - 65L / 2HP/ 8 PÉS / ISENTO DE OLEO - MARCA FIAC / COSMO 265 - (Local Físico: C.S. II - DR. JOSÉ SOUTO DINIZ)	Compra	Novo	Ativo	21/05/2020	3.060,00	0,00

Órgão / Unid.Orç. / Setor / Grupo / Bens	Tipo Entrada	Estado	Situação	Data	Valor	Valor Depreciado
8681 - COMPRESSOR ODONTOLÓGICO - 65L / 2HP/ 8 PÉS / ISENTO DE OLEO - MARCA FIAC / COSMO 265 - (Local Físico: CSF- SETOR ODONTOLOGICO - SITIO PORTO)	Compra	Novo	Ativo	21/05/2020	3.060,00	0,00
8683 - COMPRESSOR ODONTOLÓGICO - 65L / 2HP/ 8 PÉS / ISENTO DE OLEO - MARCA FIAC / COSMO 265 - (Local Físico: DEPOSITO - C.S.F- VEREADOR VIVALDO DE MENEZES (SESP))	Compra	Novo	Ativo	21/05/2020	3.060,00	0,00
8684 - COMPRESSOR ODONTOLÓGICO - 65L / 2HP/ 8 PÉS / ISENTO DE OLEO - MARCA FIAC / COSMO 265 - (Local Físico: DEPOSITO - C.S.F- VEREADOR VIVALDO DE MENEZES (SESP))	Compra	Novo	Ativo	21/05/2020	3.060,00	0,00
8685 - OXÍMETRO SENSE 10 - MARCA ALFAMED - (Local Físico: SEDE - SETOR ALMOXARIFADO)	Compra	Novo	Ativo	14/05/2020	3.300,00	0,00
8686 - OXÍMETRO SENSE 10 - MARCA ALFAMED - (Local Físico: SEDE - SETOR ALMOXARIFADO)	Compra	Novo	Ativo	14/05/2020	3.300,00	0,00
8687 - POLTRONA DE HIDRATAÇÃO - MARCA LIFY - (Local Físico: ESCOLA MUNICIPAL DE EDUCAÇÃO INFANTIL JOHN LENO CUNHA DA MOTA)	Compra	Novo	Ativo	14/05/2020	1.400,00	0,00
8688 - POLTRONA DE HIDRATAÇÃO - MARCA LIFY - (Local Físico: ESCOLA MUNICIPAL DE EDUCAÇÃO INFANTIL JOHN LENO CUNHA DA MOTA)	Compra	Novo	Ativo	14/05/2020	1.400,00	0,00
8689 - POLTRONA DE HIDRATAÇÃO - MARCA LIFY - (Local Físico: ESCOLA MUNICIPAL DE EDUCAÇÃO INFANTIL JOHN LENO CUNHA DA MOTA)	Compra	Novo	Ativo	14/05/2020	1.400,00	0,00
8690 - POLTRONA DE HIDRATAÇÃO - MARCA LIFY - (Local Físico: ESCOLA MUNICIPAL DE EDUCAÇÃO INFANTIL JOHN LENO CUNHA DA MOTA)	Compra	Novo	Ativo	14/05/2020	1.400,00	0,00
8691 - POLTRONA DE HIDRATAÇÃO - MARCA LIFY - (Local Físico: ESCOLA MUNICIPAL DE EDUCAÇÃO INFANTIL JOHN LENO CUNHA DA MOTA)	Compra	Novo	Ativo	14/05/2020	1.400,00	0,00
8692 - POLTRONA DE HIDRATAÇÃO - MARCA LIFY - (Local Físico: ESCOLA MUNICIPAL DE EDUCAÇÃO INFANTIL JOHN LENO CUNHA DA MOTA)	Compra	Novo	Ativo	14/05/2020	1.400,00	0,00
8693 - POLTRONA DE HIDRATAÇÃO - MARCA LIFY - (Local Físico: ESCOLA MUNICIPAL DE EDUCAÇÃO INFANTIL JOHN LENO CUNHA DA MOTA)	Compra	Novo	Ativo	14/05/2020	1.400,00	0,00
8694 - POLTRONA DE HIDRATAÇÃO - MARCA LIFY - (Local Físico: ESCOLA MUNICIPAL DE EDUCAÇÃO INFANTIL JOHN LENO CUNHA DA MOTA)	Compra	Novo	Ativo	14/05/2020	1.400,00	0,00
8695 - POLTRONA DE HIDRATAÇÃO - MARCA LIFY - (Local Físico: ESCOLA MUNICIPAL DE EDUCAÇÃO INFANTIL JOHN LENO CUNHA DA MOTA)	Compra	Novo	Ativo	14/05/2020	1.400,00	0,00
8696 - POLTRONA DE HIDRATAÇÃO - MARCA LIFY - (Local Físico: ESCOLA MUNICIPAL DE EDUCAÇÃO INFANTIL JOHN LENO CUNHA DA MOTA)	Compra	Novo	Ativo	14/05/2020	1.400,00	0,00
8697 - MONITOR DE TRIAGEM - MARCA TOUCH - (Local Físico: SEDE - SETOR ALMOARIFADO)	Compra	Novo	Ativo	14/05/2020	32.000,00	0,00
8698 - CARDIOVERSOR - LIFE MED - (Local Físico: SEDE - SETOR ALMOXARIFADO)	Compra	Novo	Ativo	14/05/2020	28.000,00	0,00
8699 - CARRINHO DE PARADA - MARCA MED LIGHT - (Local Físico: SEDE - SETOR ALMOXARIFADO)	Compra	Novo	Ativo	14/05/2020	3.600,00	0,00
8700 - KIT LEITO: CAMA - FAWLER COM 1 MOVIMENTO, ESCADA, SUPORTE PARA SORO, MESA MAYO, DIVISÓRIAS - MARCA MILA - (Local Físico: ESCOLA MUNICIPAL DE EDUCAÇÃO INFANTIL JOHN LENO CUNHA DA MOTA)	Compra	Novo	Ativo	14/05/2020	5.000,00	0,00
8701 - KIT LEITO: CAMA - FAWLER COM 1 MOVIMENTO, ESCADA, SUPORTE PARA SORO, MESA MAYO, DIVISÓRIAS - MARCA MILA - (Local Físico: ESCOLA MUNICIPAL DE EDUCAÇÃO INFANTIL JOHN LENO CUNHA DA MOTA)	Compra	Novo	Ativo	14/05/2020	5.000,00	0,00
8702 - KIT LEITO: CAMA - FAWLER COM 1 MOVIMENTO, ESCADA, SUPORTE PARA SORO, MESA MAYO, DIVISÓRIAS - MARCA MILA - (Local Físico: ESCOLA MUNICIPAL DE EDUCAÇÃO INFANTIL JOHN LENO CUNHA DA MOTA)	Compra	Novo	Ativo	14/05/2020	5.000,00	0,00
8703 - KIT LEITO: CAMA - FAWLER COM 1 MOVIMENTO, ESCADA, SUPORTE PARA SORO, MESA MAYO, DIVISÓRIAS - MARCA MILA - (Local Físico: ESCOLA MUNICIPAL DE EDUCAÇÃO INFANTIL JOHN LENO CUNHA DA MOTA)	Compra	Novo	Ativo	14/05/2020	5.000,00	0,00

Órgão / Unid.Orç. / Setor / Grupo / Bens	Tipo Entrada	Estado	Situação	Data	Valor	Valor Depreciado
8704 - KIT LEITO: CAMA - FAWLER COM 1 MOVIMENTO, ESCADA, SUPORTE PARA SORO, MESA MAYO, DIVISÓRIAS - MARCA MILA - (Local Físico: ESCOLA MUNICIPAL DE EDUCAÇÃO INFANTIL JOHN LENO CUNHA DA MOTA)	Compra	Novo	Ativo	14/05/2020	5.000,00	0,00
8705 - KIT LEITO: CAMA - FAWLER COM 1 MOVIMENTO, ESCADA, SUPORTE PARA SORO, MESA MAYO, DIVISÓRIAS - MARCA MILA - (Local Físico: ESCOLA MUNICIPAL DE EDUCAÇÃO INFANTIL JOHN LENO CUNHA DA MOTA)	Compra	Novo	Ativo	14/05/2020	5.000,00	0,00
8706 - KIT LEITO: CAMA - FAWLER COM 1 MOVIMENTO, ESCADA, SUPORTE PARA SORO, MESA MAYO, DIVISÓRIAS - MARCA MILA - (Local Físico: ESCOLA MUNICIPAL DE EDUCAÇÃO INFANTIL JOHN LENO CUNHA DA MOTA)	Compra	Novo	Ativo	14/05/2020	5.000,00	0,00
8707 - KIT LEITO: CAMA - FAWLER COM 1 MOVIMENTO, ESCADA, SUPORTE PARA SORO, MESA MAYO, DIVISÓRIAS - MARCA MILA - (Local Físico: ESCOLA MUNICIPAL DE EDUCAÇÃO INFANTIL JOHN LENO CUNHA DA MOTA)	Compra	Novo	Ativo	14/05/2020	5.000,00	0,00
8708 - KIT LEITO: CAMA - FAWLER COM 1 MOVIMENTO, ESCADA, SUPORTE PARA SORO, MESA MAYO, DIVISÓRIAS - MARCA MILA - (Local Físico: ESCOLA MUNICIPAL DE EDUCAÇÃO INFANTIL JOHN LENO CUNHA DA MOTA)	Compra	Novo	Ativo	14/05/2020	5.000,00	0,00
8709 - KIT LEITO: CAMA - FAWLER COM 1 MOVIMENTO, ESCADA, SUPORTE PARA SORO, MESA MAYO, DIVISÓRIAS - MARCA MILA - (Local Físico: ESCOLA MUNICIPAL DE EDUCAÇÃO INFANTIL JOHN LENO CUNHA DA MOTA)	Compra	Novo	Ativo	14/05/2020	5.000,00	0,00
8710 - MONITOR 10 POLEGADAS BÁSIC:CONFIG COMPLETO(ECG/RESPIR.P/IMPEDÂNCIA;SPO2 (OX.);PNI;FREQ.DE PULSO/TEMP.+CO2+PI. LIFEMED - (Local Físico: ESCOLA MUNICIPAL DE EDUCAÇÃO INFANTIL JOHN LENO CUNHA DA MOTA)	Compra	Novo	Ativo	18/05/2020	27.000,00	0,00
5206 - Aparelhos e Utensílios Domésticos					**1.369,90**	**0,00**
8766 - FORNO MICROONDAS 30 L, MATERIAL AÇO INOX, PORTA, PUXADOR E PAINEL DE PLÁSTICO, CAPACIDADE (EM LITROS): 30 LITROS, POTÊNC - (Local Físico: SEDE - ALMOXARIFADO - SALA Nº 30)	Compra	Novo	Ativo	16/11/2020	630,00	0,00
8767 - FORNO MICROONDAS 30 L, MATERIAL AÇO INOX, PORTA, PUXADOR E PAINEL DE PLÁSTICO, CAPACIDADE (EM LITROS): 30 LITROS, POTÊNC - (Local Físico: SEDE - ALMOXARIFADO - SALA Nº 30)	Compra	Novo	Ativo	16/11/2020	630,00	0,00
8865 - BOTIJÃO PARA GLP (13KG - VÁZIO), MATERIAL CHAPA AÇO, TIPO GÁS PROPANOBUTANO. - ULTRAGÁS - (Local Físico: SEDE - ALMOXARIFADO SALA Nº 30)	Compra	Novo	Ativo	16/12/2020	109,90	0,00
5218 - Máquinas, Utensílios e Equipamentos Diversos					**11.322,00**	**0,00**
8719 - CONDICIONADO DE AR SPLIT, 12.000 BTU´S,CONTROLE REMOTO E DISPLAY DIGITAL,SERPENTINA DE COBRE,220V - MAXIFLEX MIDEA. RECURSO - CORONAVIRUS - (Local Físico: ESCOLA MUNICIPAL DE EDUCAÇÃO INFANTIL JOHN LENO CUNHA DA MOTA- SALA-ISOLAMENTO)	Compra	Novo	Ativo	24/06/2020	1.622,00	0,00
8721 - CONDICIONADO DE AR SPLIT, 12.000 BTU´S,CONTROLE REMOTO E DISPLAY DIGITAL,SERPENTINA DE COBRE,220V - MAXIFLEX MIDEA. - (Local Físico: SEDE - SETOR EPIDEMIOLOGICO)	Compra	Novo	Ativo	24/06/2020	1.622,00	0,00
8723 - CONDICIONADO DE AR SPLIT, 18.000 BTU´S,CONTROLE REMOTO E DISPLAY DIGITAL,SERPENTINA DE COBRE,220V - MAXIFLEX MIDEA RECURSO CORONAVIRUS - (Local Físico: ESCOLA MUNICIPAL DE EDUCAÇÃO INFANTIL JOHN LENO CUNHA DA MOTA- SALA- OBSERVAÇÃO Nº 01)	Compra	Novo	Ativo	24/06/2020	2.513,00	0,00
8724 - CONDICIONADO DE AR SPLIT, 18.000 BTU´S,CONTROLE REMOTO E DISPLAY DIGITAL,SERPENTINA DE COBRE,220V - MAXIFLEX MIDEA RECURSO - CORONAVIRUS - (Local Físico: ESCOLA MUNICIPAL DE EDUCAÇÃO INFANTIL JOHN LENO CUNHA DA MOTA- SALA-HIDRATAÇÃO)	Compra	Novo	Ativo	24/06/2020	2.513,00	0,00
8726 - CONDICIONADO DE AR SPLIT, 12.000 BTU´S,CONTROLE REMOTO E DISPLAY DIGITAL,SERPENTINA DE COBRE,220V - MAXIFLEX MIDEA. RECURSO - CORONAVIRUS - (Local Físico: ESCOLA MUNICIPA DE EDUCAÇÃO INFANTIL JOHN LENO CUNHA DA MOTA - SALA-COLETA)	Compra	Novo	Ativo	24/06/2020	1.622,00	0,00

Órgão / Unid.Orç. / Setor / Grupo / Bens	Tipo Entrada	Estado	Situação	Data	Valor	Valor Depreciado
92682 - VENTILADOR DE COLUNA C/ HÉLICE - 40CM "LOREN SID" - (Local Físico: DEPOSITO DO ALMOXARIFADO)	Compra	Novo	Ativo	17/03/2009	85,00	0,00
96802 - AR CONDICIONADO QUENTE E FRIO, TIPO SPLIT - 12.000 BTU'S, MARCA "PHILCO" - (Local Físico: SALA DE REDE DE FRIOS)	Compra	Novo	Ativo	19/12/2016	1.345,00	0,00
5219 - Equipamentos de Processamento de Dados					**17.298,00**	**0,00**
8584 - TABLET COM TECNOLOGIA DE PROCESSADOR QUAD CORE OU MAIS, MEMÓRIA RAM DE 1GB OU MAIS,ANDROID - MARCA MULTILASER M7S PLUS - (Local Físico: SEDE - SETOR - ALMOX. - SALA 28 C/ A SRª JÉSSICA SILVA CARVALHO)	Compra	Novo	Ativo	29/01/2020	377,00	0,00
8585 - TABLET COM TECNOLOGIA DE PROCESSADOR QUAD CORE OU MAIS, MEMÓRIA RAM DE 1GB OU MAIS,ANDROID - MARCA MULTILASER M7S PLUS - (Local Físico: SEDE - SETOR - ALMOX. - SALA 28 C/ A SRª JÉSSICA SILVA CARVALHO)	Compra	Novo	Ativo	29/01/2020	377,00	0,00
8586 - TABLET COM TECNOLOGIA DE PROCESSADOR QUAD CORE OU MAIS, MEMÓRIA RAM DE 1GB OU MAIS,ANDROID - MARCA MULTILASER M7S PLUS - (Local Físico: SEDE - SETOR - ALMOX. - SALA 28 C/ A SRª JÉSSICA SILVA CARVALHO)	Compra	Novo	Ativo	29/01/2020	377,00	0,00
8587 - TABLET COM TECNOLOGIA DE PROCESSADOR QUAD CORE OU MAIS, MEMÓRIA RAM DE 1GB OU MAIS,ANDROID - MARCA MULTILASER M7S PLUS - (Local Físico: SEDE - SETOR - ALMOX. - SALA 28 C/ A SRª JÉSSICA SILVA CARVALHO)	Compra	Novo	Ativo	29/01/2020	377,00	0,00
8588 - TABLET COM TECNOLOGIA DE PROCESSADOR QUAD CORE OU MAIS, MEMÓRIA RAM DE 1GB OU MAIS,ANDROID - MARCA MULTILASER M7S PLUS - (Local Físico: SEDE - SETOR - ALMOX. - SALA 28 C/ A SRª JÉSSICA SILVA CARVALHO)	Compra	Novo	Ativo	29/01/2020	377,00	0,00
8589 - TABLET COM TECNOLOGIA DE PROCESSADOR QUAD CORE OU MAIS, MEMÓRIA RAM DE 1GB OU MAIS,ANDROID - MARCA MULTILASER M7S PLUS - (Local Físico: SEDE - SETOR - ALMOX. - SALA 28 C/ A SRª JÉSSICA SILVA CARVALHO)	Compra	Novo	Ativo	29/01/2020	377,00	0,00
8590 - TABLET COM TECNOLOGIA DE PROCESSADOR QUAD CORE OU MAIS, MEMÓRIA RAM DE 1GB OU MAIS,ANDROID - MARCA MULTILASER M7S PLUS - (Local Físico: SEDE - SETOR - ALMOX. - SALA 28 C/ A SRª JÉSSICA SILVA CARVALHO)	Compra	Novo	Ativo	29/01/2020	377,00	0,00
8591 - TABLET COM TECNOLOGIA DE PROCESSADOR QUAD CORE OU MAIS, MEMÓRIA RAM DE 1GB OU MAIS,ANDROID - MARCA MULTILASER M7S PLUS - (Local Físico: SEDE - SETOR - ALMOX. - SALA 28 C/ A SRª JÉSSICA SILVA CARVALHO)	Compra	Novo	Ativo	29/01/2020	377,00	0,00
8592 - TABLET COM TECNOLOGIA DE PROCESSADOR QUAD CORE OU MAIS, MEMÓRIA RAM DE 1GB OU MAIS,ANDROID - MARCA MULTILASER M7S PLUS - (Local Físico: SEDE - SETOR - ALMOX. - SALA 28 C/ A SRª JÉSSICA SILVA CARVALHO)	Compra	Novo	Ativo	29/01/2020	377,00	0,00
8593 - TABLET COM TECNOLOGIA DE PROCESSADOR QUAD CORE OU MAIS, MEMÓRIA RAM DE 1GB OU MAIS,ANDROID - MARCA MULTILASER M7S PLUS - (Local Físico: SEDE - SETOR - ALMOX. - SALA 28 C/ A SRª JÉSSICA SILVA CARVALHO)	Compra	Novo	Ativo	29/01/2020	377,00	0,00
8594 - TABLET COM TECNOLOGIA DE PROCESSADOR QUAD CORE OU MAIS, MEMÓRIA RAM DE 1GB OU MAIS,ANDROID - MARCA MULTILASER M7S PLUS - (Local Físico: SEDE - SETOR - ALMOX. - SALA 28 C/ A SRª JÉSSICA SILVA CARVALHO)	Compra	Novo	Ativo	29/01/2020	377,00	0,00
8595 - TABLET COM TECNOLOGIA DE PROCESSADOR QUAD CORE OU MAIS, MEMÓRIA RAM DE 1GB OU MAIS,ANDROID - MARCA MULTILASER M7S PLUS - (Local Físico: SEDE - SETOR - ALMOX. - SALA 28 C/ A SRª JÉSSICA SILVA CARVALHO)	Compra	Novo	Ativo	29/01/2020	377,00	0,00
8596 - TABLET COM TECNOLOGIA DE PROCESSADOR QUAD CORE OU MAIS, MEMÓRIA RAM DE 1GB OU MAIS,ANDROID - MARCA MULTILASER M7S PLUS - (Local Físico: SEDE - SETOR - ALMOX. - SALA 28 C/ A SRª JÉSSICA SILVA CARVALHO)	Compra	Novo	Ativo	29/01/2020	377,00	0,00
8597 - TABLET COM TECNOLOGIA DE PROCESSADOR QUAD CORE OU MAIS, MEMÓRIA RAM DE 1GB OU MAIS,ANDROID - MARCA MULTILASER M7S PLUS - (Local Físico: SEDE - SETOR - ALMOX. - SALA 28 C/ A SRª JÉSSICA SILVA CARVALHO)	Compra	Novo	Ativo	29/01/2020	377,00	0,00

Órgão / Unid.Orç. / Setor / Grupo / Bens	Tipo Entrada	Estado	Situação	Data	Valor	Valor Depreciado
8598 - TABLET COM TECNOLOGIA DE PROCESSADOR QUAD CORE OU MAIS, MEMÓRIA RAM DE 1GB OU MAIS,ANDROID - MARCA MULTILASER M7S PLUS - (Local Físico: SEDE - SETOR - ALMOX. - SALA 28 C/ A SRª JÉSSICA SILVA CARVALHO)	Compra	Novo	Ativo	29/01/2020	377,00	0,00
8599 - TABLET COM TECNOLOGIA DE PROCESSADOR QUAD CORE OU MAIS, MEMÓRIA RAM DE 1GB OU MAIS,ANDROID - MARCA MULTILASER M7S PLUS - (Local Físico: SEDE - SETOR - ALMOX. - SALA 28 C/ A SRª JÉSSICA SILVA CARVALHO)	Compra	Novo	Ativo	29/01/2020	377,00	0,00
8600 - TABLET COM TECNOLOGIA DE PROCESSADOR QUAD CORE OU MAIS, MEMÓRIA RAM DE 1GB OU MAIS,ANDROID - MARCA MULTILASER M7S PLUS - (Local Físico: SEDE - SETOR - ALMOX. - SALA 28 C/ A SRª JÉSSICA SILVA CARVALHO)	Compra	Novo	Ativo	29/01/2020	377,00	0,00
8601 - TABLET COM TECNOLOGIA DE PROCESSADOR QUAD CORE OU MAIS, MEMÓRIA RAM DE 1GB OU MAIS,ANDROID - MARCA MULTILASER M7S PLUS - (Local Físico: SEDE - SETOR - ALMOX. - SALA 28 C/ A SRª JÉSSICA SILVA CARVALHO)	Compra	Novo	Ativo	29/01/2020	377,00	0,00
8602 - TABLET COM TECNOLOGIA DE PROCESSADOR QUAD CORE OU MAIS, MEMÓRIA RAM DE 1GB OU MAIS,ANDROID - MARCA MULTILASER M7S PLUS - (Local Físico: SEDE - SETOR - ALMOX. - SALA 28 C/ A SRª JÉSSICA SILVA CARVALHO)	Compra	Novo	Ativo	29/01/2020	377,00	0,00
8603 - TABLET COM TECNOLOGIA DE PROCESSADOR QUAD CORE OU MAIS, MEMÓRIA RAM DE 1GB OU MAIS,ANDROID - MARCA MULTILASER M7S PLUS - (Local Físico: SEDE - SETOR - ALMOX. - SALA 28 C/ A SRª JÉSSICA SILVA CARVALHO)	Compra	Novo	Ativo	29/01/2020	377,00	0,00
8604 - TABLET COM TECNOLOGIA DE PROCESSADOR QUAD CORE OU MAIS, MEMÓRIA RAM DE 1GB OU MAIS,ANDROID - MARCA MULTILASER M7S PLUS - (Local Físico: SEDE - SETOR - ALMOX. - SALA 28 C/ A SRª JÉSSICA SILVA CARVALHO)	Compra	Novo	Ativo	29/01/2020	377,00	0,00
8605 - TABLET COM TECNOLOGIA DE PROCESSADOR QUAD CORE OU MAIS, MEMÓRIA RAM DE 1GB OU MAIS,ANDROID - MARCA MULTILASER M7S PLUS - (Local Físico: SEDE - SETOR - ALMOX. - SALA 28 C/ A SRª JÉSSICA SILVA CARVALHO)	Compra	Novo	Ativo	29/01/2020	377,00	0,00
8606 - TABLET COM TECNOLOGIA DE PROCESSADOR QUAD CORE OU MAIS, MEMÓRIA RAM DE 1GB OU MAIS,ANDROID - MARCA MULTILASER M7S PLUS - (Local Físico: SEDE - SETOR - ALMOX. - SALA 28 C/ A SRª JÉSSICA SILVA CARVALHO)	Compra	Novo	Ativo	29/01/2020	377,00	0,00
8607 - TABLET COM TECNOLOGIA DE PROCESSADOR QUAD CORE OU MAIS, MEMÓRIA RAM DE 1GB OU MAIS,ANDROID - MARCA MULTILASER M7S PLUS - (Local Físico: SEDE - SETOR - ALMOX. - SALA 28 C/ A SRª JÉSSICA SILVA CARVALHO)	Compra	Novo	Ativo	29/01/2020	377,00	0,00
8608 - TABLET COM TECNOLOGIA DE PROCESSADOR QUAD CORE OU MAIS, MEMÓRIA RAM DE 1GB OU MAIS,ANDROID - MARCA MULTILASER M7S PLUS - (Local Físico: SEDE - SETOR - ALMOX. - SALA 28 C/ A SRª JÉSSICA SILVA CARVALHO)	Compra	Novo	Ativo	29/01/2020	377,00	0,00
8609 - TABLET COM TECNOLOGIA DE PROCESSADOR QUAD CORE OU MAIS, MEMÓRIA RAM DE 1GB OU MAIS,ANDROID - MARCA MULTILASER M7S PLUS - (Local Físico: SEDE - SETOR - ALMOX. - SALA 28 C/ A SRª JÉSSICA SILVA CARVALHO)	Compra	Novo	Ativo	29/01/2020	377,00	0,00
8610 - TABLET COM TECNOLOGIA DE PROCESSADOR QUAD CORE OU MAIS, MEMÓRIA RAM DE 1GB OU MAIS,ANDROID - MARCA MULTILASER M7S PLUS - (Local Físico: SEDE - SETOR - ALMOX. - SALA 28 C/ A SRª JÉSSICA SILVA CARVALHO)	Compra	Novo	Ativo	29/01/2020	377,00	0,00
8611 - TABLET COM TECNOLOGIA DE PROCESSADOR QUAD CORE OU MAIS, MEMÓRIA RAM DE 1GB OU MAIS,ANDROID - MARCA MULTILASER M7S PLUS - (Local Físico: SEDE - SETOR - ALMOX. - SALA 28 C/ A SRª JÉSSICA SILVA CARVALHO)	Compra	Novo	Ativo	29/01/2020	377,00	0,00
8612 - TABLET COM TECNOLOGIA DE PROCESSADOR QUAD CORE OU MAIS, MEMÓRIA RAM DE 1GB OU MAIS,ANDROID - MARCA MULTILASER M7S PLUS - (Local Físico: SEDE - SETOR - ALMOX. - SALA 28 C/ A SRª JÉSSICA SILVA CARVALHO)	Compra	Novo	Ativo	29/01/2020	377,00	0,00
8613 - TABLET COM TECNOLOGIA DE PROCESSADOR QUAD CORE OU MAIS, MEMÓRIA RAM DE 1GB OU MAIS,ANDROID - MARCA MULTILASER M7S PLUS - (Local Físico: SEDE - SETOR - ALMOX. - SALA 28 C/ A SRª JÉSSICA SILVA CARVALHO)	Compra	Novo	Ativo	29/01/2020	377,00	0,00

Órgão / Unid.Orç. / Setor / Grupo / Bens	Tipo Entrada	Estado	Situação	Data	Valor	Valor Depreciado
8614 - TABLET COM TECNOLOGIA DE PROCESSADOR QUAD CORE OU MAIS, MEMÓRIA RAM DE 1GB OU MAIS,ANDROID - MARCA MULTILASER M7S PLUS - (Local Físico: SEDE - SETOR - ALMOX. - SALA 28 C/ A SRª JÉSSICA SILVA CARVALHO)	Compra	Novo	Ativo	29/01/2020	377,00	0,00
8615 - TABLET COM TECNOLOGIA DE PROCESSADOR QUAD CORE OU MAIS, MEMÓRIA RAM DE 1GB OU MAIS,ANDROID - MARCA MULTILASER M7S PLUS - (Local Físico: SEDE - SETOR - ALMOX. - SALA 28 C/ A SRª JÉSSICA SILVA CARVALHO)	Compra	Novo	Ativo	29/01/2020	377,00	0,00
8616 - TABLET COM TECNOLOGIA DE PROCESSADOR QUAD CORE OU MAIS, MEMÓRIA RAM DE 1GB OU MAIS,ANDROID - MARCA MULTILASER M7S PLUS - (Local Físico: SEDE - SETOR - ALMOX. - SALA 28 C/ A SRª JÉSSICA SILVA CARVALHO)	Compra	Novo	Ativo	29/01/2020	377,00	0,00
8617 - TABLET COM TECNOLOGIA DE PROCESSADOR QUAD CORE OU MAIS, MEMÓRIA RAM DE 1GB OU MAIS,ANDROID - MARCA MULTILASER M7S PLUS - (Local Físico: SEDE - SETOR - ALMOX. - SALA 28 C/ A SRª JÉSSICA SILVA CARVALHO)	Compra	Novo	Ativo	29/01/2020	377,00	0,00
8618 - TABLET COM TECNOLOGIA DE PROCESSADOR QUAD CORE OU MAIS, MEMÓRIA RAM DE 1GB OU MAIS,ANDROID - MARCA MULTILASER M7S PLUS - (Local Físico: SEDE - SETOR - ALMOX. - SALA 28 C/ A SRª JÉSSICA SILVA CARVALHO)	Compra	Novo	Ativo	29/01/2020	377,00	0,00
8619 - TABLET COM TECNOLOGIA DE PROCESSADOR QUAD CORE OU MAIS, MEMÓRIA RAM DE 1GB OU MAIS,ANDROID - MARCA MULTILASER M7S PLUS - (Local Físico: SEDE - SETOR - ALMOX. - SALA 28 C/ A SRª JÉSSICA SILVA CARVALHO)	Compra	Novo	Ativo	29/01/2020	377,00	0,00
8620 - TABLET COM TECNOLOGIA DE PROCESSADOR QUAD CORE OU MAIS, MEMÓRIA RAM DE 1GB OU MAIS,ANDROID - MARCA MULTILASER M7S PLUS - (Local Físico: SEDE - SETOR - ALMOX. - SALA 28 C/ A SRª JÉSSICA SILVA CARVALHO)	Compra	Novo	Ativo	29/01/2020	377,00	0,00
96054 - COMPUTADOR POSITIVO CORE 13, 4GB MEM, C/ MOUSE USB E TECLADO USB. - (Local Físico: SEDE - ALMOXARIFADO - SALA 28.)	Compra	Novo	Ativo	22/06/2016	1.950,00	0,00
96079 - MONITOR "POSITIVO" LCD - 18,5 LED - (Local Físico: SEDE - ALMOXARIFADO - SALA 28.)	Compra	Novo	Ativo	22/06/2016	400,00	0,00
96429 - IMPRESSORA LASER MULTIFUNCIONAL "SAMSUNG"	Compra	Novo	Ativo	25/07/2016	999,00	0,00
5224 - Mobiliário Em Geral					**16.615,76**	**0,00**
1076 - CADEIRA FIXA - (Local Físico: DEPOSITO DO ALMOXARIFADO)	Compra	Novo	Ativo	01/01/2003	35,00	0,00
8806 - MESA BIRÔ SECRETÁRIA, CONTENDO 03 GAVETAS COM CHAVES, ESTRUTURA EM TUBO DE AÇO, COM APROXIMADAMENTE 1,20 X 0,60 X 0,75M - (Local Físico: DEPOSITO DO ALMOXARIFADO)	Compra	Novo	Ativo	14/12/2020	239,99	0,00
8807 - MESA BIRÔ SECRETÁRIA, CONTENDO 03 GAVETAS COM CHAVES, ESTRUTURA EM TUBO DE AÇO, COM APROXIMADAMENTE 1,20 X 0,60 X 0,75M - (Local Físico: DEPOSITO DO ALMOXARIFADO)	Compra	Novo	Ativo	14/12/2020	239,99	0,00
8808 - MESA BIRÔ SECRETÁRIA, CONTENDO 03 GAVETAS COM CHAVES, ESTRUTURA EM TUBO DE AÇO, COM APROXIMADAMENTE 1,20 X 0,60 X 0,75M - (Local Físico: DEPOSITO DO ALMOXARIFADO)	Compra	Novo	Ativo	14/12/2020	239,99	0,00
8809 - MESA BIRÔ SECRETÁRIA, CONTENDO 03 GAVETAS COM CHAVES, ESTRUTURA EM TUBO DE AÇO, COM APROXIMADAMENTE 1,20 X 0,60 X 0,75M - (Local Físico: DEPOSITO DO ALMOXARIFADO)	Compra	Novo	Ativo	14/12/2020	239,99	0,00
8810 - MESA BIRÔ SECRETÁRIA, CONTENDO 03 GAVETAS COM CHAVES, ESTRUTURA EM TUBO DE AÇO, COM APROXIMADAMENTE 1,20 X 0,60 X 0,75M - (Local Físico: DEPOSITO DO ALMOXARIFADO)	Compra	Novo	Ativo	14/12/2020	239,99	0,00
8811 - MESA BIRÔ SECRETÁRIA, CONTENDO 03 GAVETAS COM CHAVES, ESTRUTURA EM TUBO DE AÇO, COM APROXIMADAMENTE 1,20 X 0,60 X 0,75M - (Local Físico: DEPOSITO DO ALMOXARIFADO)	Compra	Novo	Ativo	14/12/2020	239,99	0,00
8812 - MESA BIRÔ SECRETÁRIA, CONTENDO 03 GAVETAS COM CHAVES, ESTRUTURA EM TUBO DE AÇO, COM APROXIMADAMENTE 1,20 X 0,60 X 0,75M - (Local Físico: DEPOSITO DO ALMOXARIFADO)	Compra	Novo	Ativo	14/12/2020	239,99	0,00
8813 - MESA BIRÔ SECRETÁRIA, CONTENDO 03 GAVETAS COM CHAVES, ESTRUTURA EM TUBO DE AÇO, COM APROXIMADAMENTE 1,20 X 0,60 X 0,75M - (Local Físico: DEPOSITO DO ALMOXARIFADO)	Compra	Novo	Ativo	14/12/2020	239,99	0,00
8814 - MESA BIRÔ SECRETÁRIA, CONTENDO 03 GAVETAS COM CHAVES, ESTRUTURA EM TUBO DE AÇO, COM APROXIMADAMENTE 1,20 X 0,60 X 0,75M - (Local Físico: DEPOSITO DO ALMOXARIFADO)	Compra	Novo	Ativo	14/12/2020	239,99	0,00

Órgão / Unid.Orç. / Setor / Grupo / Bens	Tipo Entrada	Estado	Situação	Data	Valor	Valor Depreciado
8815 - MESA BIRÔ SECRETÁRIA, CONTENDO 03 GAVETAS COM CHAVES, ESTRUTURA EM TUBO DE AÇO, COM APROXIMADAMENTE 1,20 X 0,60 X 0,75M - (Local Físico: DEPOSITO DO ALMOXARIFADO)	Compra	Novo	Ativo	14/12/2020	239,99	0,00
8816 - MESA BIRÔ SECRETÁRIA, CONTENDO 03 GAVETAS COM CHAVES, ESTRUTURA EM TUBO DE AÇO, COM APROXIMADAMENTE 1,20 X 0,60 X 0,75M - (Local Físico: DEPOSITO DO ALMOXARIFADO)	Compra	Novo	Ativo	14/12/2020	239,99	0,00
8841 - MESA BIRÔ SECRETÁRIA, CONTENDO 03 GAVETAS COM CHAVES, ESTRUTURA EM TUBO DE AÇO, COM APROXIMADAMENTE 1,20 X 0,60 X 0,75M - (Local Físico: DEPOSITO DO ALMOXARIFADO)	Compra	Novo	Ativo	14/12/2020	239,99	0,00
8842 - MESA BIRÔ SECRETÁRIA, CONTENDO 03 GAVETAS COM CHAVES, ESTRUTURA EM TUBO DE AÇO, COM APROXIMADAMENTE 1,20 X 0,60 X 0,75M - (Local Físico: DEPOSITO DO ALMOXARIFADO)	Compra	Novo	Ativo	14/12/2020	239,99	0,00
8843 - MESA BIRÔ SECRETÁRIA, CONTENDO 03 GAVETAS COM CHAVES, ESTRUTURA EM TUBO DE AÇO, COM APROXIMADAMENTE 1,20 X 0,60 X 0,75M - (Local Físico: DEPOSITO DO ALMOXARIFADO)	Compra	Novo	Ativo	14/12/2020	239,99	0,00
8844 - MESA BIRÔ SECRETÁRIA, CONTENDO 03 GAVETAS COM CHAVES, ESTRUTURA EM TUBO DE AÇO, COM APROXIMADAMENTE 1,20 X 0,60 X 0,75M - (Local Físico: DEPOSITO DO ALMOXARIFADO)	Compra	Novo	Ativo	14/12/2020	239,99	0,00
8845 - MESA BIRÔ SECRETÁRIA, CONTENDO 03 GAVETAS COM CHAVES, ESTRUTURA EM TUBO DE AÇO, COM APROXIMADAMENTE 1,20 X 0,60 X 0,75M - (Local Físico: DEPOSITO DO ALMOXARIFADO)	Compra	Novo	Ativo	14/12/2020	239,99	0,00
8846 - MESA BIRÔ SECRETÁRIA, CONTENDO 03 GAVETAS COM CHAVES, ESTRUTURA EM TUBO DE AÇO, COM APROXIMADAMENTE 1,20 X 0,60 X 0,75M - (Local Físico: DEPOSITO DO ALMOXARIFADO)	Compra	Novo	Ativo	14/12/2020	239,99	0,00
8847 - MESA BIRÔ SECRETÁRIA, CONTENDO 03 GAVETAS COM CHAVES, ESTRUTURA EM TUBO DE AÇO, COM APROXIMADAMENTE 1,20 X 0,60 X 0,75M - (Local Físico: DEPOSITO DO ALMOXARIFADO)	Compra	Novo	Ativo	14/12/2020	239,99	0,00
8848 - MESA BIRÔ SECRETÁRIA, CONTENDO 03 GAVETAS COM CHAVES, ESTRUTURA EM TUBO DE AÇO, COM APROXIMADAMENTE 1,20 X 0,60 X 0,75M - (Local Físico: DEPOSITO DO ALMOXARIFADO)	Compra	Novo	Ativo	14/12/2020	239,99	0,00
8849 - MESA BIRÔ SECRETÁRIA, CONTENDO 03 GAVETAS COM CHAVES, ESTRUTURA EM TUBO DE AÇO, COM APROXIMADAMENTE 1,20 X 0,60 X 0,75M - (Local Físico: DEPOSITO DO ALMOXARIFADO)	Compra	Novo	Ativo	14/12/2020	239,99	0,00
8850 - MESA BIRÔ SECRETÁRIA, CONTENDO 03 GAVETAS COM CHAVES, ESTRUTURA EM TUBO DE AÇO, COM APROXIMADAMENTE 1,20 X 0,60 X 0,75M - (Local Físico: DEPOSITO DO ALMOXARIFADO)	Compra	Novo	Ativo	14/12/2020	239,99	0,00
8851 - MESA BIRÔ SECRETÁRIA, CONTENDO 03 GAVETAS COM CHAVES, ESTRUTURA EM TUBO DE AÇO, COM APROXIMADAMENTE 1,20 X 0,60 X 0,75M - (Local Físico: DEPOSITO DO ALMOXARIFADO)	Compra	Novo	Ativo	14/12/2020	239,99	0,00
8852 - MESA BIRÔ SECRETÁRIA, CONTENDO 03 GAVETAS COM CHAVES, ESTRUTURA EM TUBO DE AÇO, COM APROXIMADAMENTE 1,20 X 0,60 X 0,75M - (Local Físico: DEPOSITO DO ALMOXARIFADO)	Compra	Novo	Ativo	14/12/2020	239,99	0,00
8853 - MESA BIRÔ SECRETÁRIA, CONTENDO 03 GAVETAS COM CHAVES, ESTRUTURA EM TUBO DE AÇO, COM APROXIMADAMENTE 1,20 X 0,60 X 0,75M - (Local Físico: DEPOSITO DO ALMOXARIFADO)	Compra	Novo	Ativo	14/12/2020	239,99	0,00
8854 - MESA BIRÔ SECRETÁRIA, CONTENDO 03 GAVETAS COM CHAVES, ESTRUTURA EM TUBO DE AÇO, COM APROXIMADAMENTE 1,20 X 0,60 X 0,75M - (Local Físico: DEPOSITO DO ALMOXARIFADO)	Compra	Novo	Ativo	14/12/2020	239,99	0,00
8855 - MESA BIRÔ SECRETÁRIA, CONTENDO 03 GAVETAS COM CHAVES, ESTRUTURA EM TUBO DE AÇO, COM APROXIMADAMENTE 1,20 X 0,60 X 0,75M - (Local Físico: DEPOSITO DO ALMOXARIFADO)	Compra	Novo	Ativo	14/12/2020	239,99	0,00
8856 - MESA BIRÔ SECRETÁRIA, CONTENDO 03 GAVETAS COM CHAVES, ESTRUTURA EM TUBO DE AÇO, COM APROXIMADAMENTE 1,20 X 0,60 X 0,75M - (Local Físico: DEPOSITO DO ALMOXARIFADO)	Compra	Novo	Ativo	14/12/2020	239,99	0,00
8857 - MESA BIRÔ SECRETÁRIA, CONTENDO 03 GAVETAS COM CHAVES, ESTRUTURA EM TUBO DE AÇO, COM APROXIMADAMENTE 1,20 X 0,60 X 0,75M - (Local Físico: DEPOSITO DO ALMOXARIFADO)	Compra	Novo	Ativo	14/12/2020	239,99	0,00
8858 - MESA BIRÔ SECRETÁRIA, CONTENDO 03 GAVETAS COM CHAVES, ESTRUTURA EM TUBO DE AÇO, COM APROXIMADAMENTE 1,20 X 0,60 X 0,75M - (Local Físico: DEPOSITO DO ALMOXARIFADO)	Compra	Novo	Ativo	14/12/2020	239,99	0,00
8859 - MESA BIRÔ SECRETÁRIA, CONTENDO 03 GAVETAS COM CHAVES, ESTRUTURA EM TUBO DE AÇO, COM APROXIMADAMENTE 1,20 X 0,60 X 0,75M - (Local Físico: DEPOSITO DO ALMOXARIFADO)	Compra	Novo	Ativo	14/12/2020	239,99	0,00
8860 - MESA BIRÔ SECRETÁRIA, CONTENDO 03 GAVETAS COM CHAVES, ESTRUTURA EM TUBO DE AÇO, COM APROXIMADAMENTE 1,20 X 0,60 X 0,75M - (Local Físico: DEPOSITO DO ALMOXARIFADO)	Compra	Novo	Ativo	14/12/2020	239,99	0,00
8861 - MESA BIRÔ SECRETÁRIA, CONTENDO 03 GAVETAS COM CHAVES, ESTRUTURA EM TUBO DE AÇO, COM APROXIMADAMENTE 1,20 X 0,60 X 0,75M - (Local Físico: DEPOSITO DO ALMOXARIFADO)	Compra	Novo	Ativo	14/12/2020	239,99	0,00

Órgão / Unid.Orç. / Setor / Grupo / Bens	Tipo Entrada	Estado	Situação	Data	Valor	Valor Depreciado
8862 - MESA BIRÔ SECRETÁRIA, CONTENDO 03 GAVETAS COM CHAVES, ESTRUTURA EM TUBO DE AÇO, COM APROXIMADAMENTE 1,20 X 0,60 X 0,75M - (Local Físico: DEPOSITO DO ALMOXARIFADO)	Compra	Novo	Ativo	14/12/2020	239,99	0,00
8863 - MESA BIRÔ SECRETÁRIA, CONTENDO 03 GAVETAS COM CHAVES, ESTRUTURA EM TUBO DE AÇO, COM APROXIMADAMENTE 1,20 X 0,60 X 0,75M - (Local Físico: DEPOSITO DO ALMOXARIFADO)	Compra	Novo	Ativo	14/12/2020	239,99	0,00
94100 - MESA P/ ATENDIMENTO C/ 03 GAVETAS TIPO SECRETÁRIA PARA ESCRITÓRIO MED. 1.20 X 0.60 X 0.74 - (Local Físico: SEDE - ALMOXARIFADO - SALA 28)	Compra	Novo	Ativo	25/05/2011	198,00	0,00
94204 - MESA P/ ATENDIMENTO C/ 03 GAVETAS, TIPO SECRETÁRIA P/ ESCRITÓRIO MED. 1.20 X 0,60 X 0,74 - (Local Físico: DEPOSITO DO ALMOXARIFADO)	Compra	Novo	Ativo	20/06/2011	198,00	0,00
94283 - CADEIRA FIXA "ISO", TIPO SECRETÁRIA, COM ASSENTO E ENCOSTO CONFECCIONADA EM PLÁSTICO SÓLIDO, NA COR AZUL - (Local Físico: DEPOSITO PROXIMO AO POSTO DE GASOLINA)	Compra	Novo	Ativo	03/08/2011	49,00	0,00
94372 - CADEIRA GIRATORIA SEM BRAÇO - (Local Físico: DEPOSITO DO ALMOXARIFADO)	Compra	Novo	Ativo	19/12/2011	151,80	0,00
94373 - CADEIRA GIRATORIA SEM BRAÇO - (Local Físico: DEPOSITO DO ALMOXARIFADO)	Compra	Novo	Ativo	19/12/2011	151,80	0,00
95135 - CADEIRA GIRATORIA SEM BRAÇOS C/ ESTOFADO NO ASSENTO E ENCOSTO "VIANFLEX" - (Local Físico: ALMOXARIFADO - DEPOSITO)	Compra	Novo	Ativo	07/07/2014	103,50	0,00
95294 - SELADORA TIPO MESA C/ PEDAL, MARCA RON - (Local Físico: SEDE - DEPOSITO PROX. AO P. DE GASOLINA)	Compra	Novo	Ativo	13/08/2014	2.290,00	0,00
95295 - SELADORA TIPO MESA C/ PEDAL, MARCA RON - (Local Físico: SEDE - DEPOSITO PROX. AO P. DE GASOLINA)	Compra	Novo	Ativo	13/08/2014	2.290,00	0,00
95297 - SELADORA TIPO MESA COM PEDAL, DIGITAL, MARCA "SELAPACK"- PLUS 350 - (Local Físico: SEDE - DEPOSITO´PROX. AO P. DE GASOLINA)	Compra	Novo	Ativo	13/08/2014	2.290,00	0,00
96264 - CADEIRA GIRATORIA SEM BRAÇO, MARCA "VIANFLEX" - (Local Físico: RECEPÇÃO DO ALMOXARIFADO)	Compra	Novo	Ativo	06/07/2016	110,00	0,00
97027 - MESA PARA ESCRITORIO EM FORMATO DE "L", C/ 03 GAVETAS, MARCA "PANDIM" - (Local Físico: DEPOSITO - ALMOXARIFADO)	Compra	Novo	Ativo	08/11/2017	589,00	0,00
5241 - Móveis e Utensílios					**6.300,00**	**0,00**
8732 - ARMÁRIO VITRINE, CHAPA DE AÇO, PINTURA ELETROSTÁTICA EPÓXI, QUATRO PRATELEIRAS VIDRO COM 4MM ESPESSURA, 2 PORTAS. - (Local Físico: SETOR - DEPOSITO DO ALMOXARIFADO)	Compra	Novo	Ativo	30/10/2020	630,00	0,00
8733 - ARMÁRIO VITRINE, CHAPA DE AÇO, PINTURA ELETROSTÁTICA EPÓXI, QUATRO PRATELEIRAS VIDRO COM 4MM ESPESSURA, 2 PORTAS. - (Local Físico: SETOR - DEPOSITO DO ALMOXARIFADO)	Compra	Novo	Ativo	30/10/2020	630,00	0,00
8734 - ARMÁRIO VITRINE, CHAPA DE AÇO, PINTURA ELETROSTÁTICA EPÓXI, QUATRO PRATELEIRAS VIDRO COM 4MM ESPESSURA, 2 PORTAS. - (Local Físico: SETOR - DEPOSITO DO ALMOXARIFADO)	Compra	Novo	Ativo	30/10/2020	630,00	0,00
8735 - ARMÁRIO VITRINE, CHAPA DE AÇO, PINTURA ELETROSTÁTICA EPÓXI, QUATRO PRATELEIRAS VIDRO COM 4MM ESPESSURA, 2 PORTAS. - (Local Físico: SETOR - DEPOSITO DO ALMOXARIFADO)	Compra	Novo	Ativo	30/10/2020	630,00	0,00
8736 - ARMÁRIO VITRINE, CHAPA DE AÇO, PINTURA ELETROSTÁTICA EPÓXI, QUATRO PRATELEIRAS VIDRO COM 4MM ESPESSURA, 2 PORTAS. - (Local Físico: SETOR - DEPOSITO DO ALMOXARIFADO)	Compra	Novo	Ativo	30/10/2020	630,00	0,00
8737 - ARMÁRIO VITRINE, CHAPA DE AÇO, PINTURA ELETROSTÁTICA EPÓXI, QUATRO PRATELEIRAS VIDRO COM 4MM ESPESSURA, 2 PORTAS. - (Local Físico: SETOR - DEPOSITO DO ALMOXARIFADO)	Compra	Novo	Ativo	30/10/2020	630,00	0,00
8738 - ARMÁRIO VITRINE, CHAPA DE AÇO, PINTURA ELETROSTÁTICA EPÓXI, QUATRO PRATELEIRAS VIDRO COM 4MM ESPESSURA, 2 PORTAS. - (Local Físico: SETOR - DEPOSITO DO ALMOXARIFADO)	Compra	Novo	Ativo	30/10/2020	630,00	0,00
8739 - ARMÁRIO VITRINE, CHAPA DE AÇO, PINTURA ELETROSTÁTICA EPÓXI, QUATRO PRATELEIRAS VIDRO COM 4MM ESPESSURA, 2 PORTAS. - (Local Físico: SETOR - DEPOSITO DO ALMOXARIFADO)	Compra	Novo	Ativo	30/10/2020	630,00	0,00
8740 - ARMÁRIO VITRINE, CHAPA DE AÇO, PINTURA ELETROSTÁTICA EPÓXI, QUATRO PRATELEIRAS VIDRO COM 4MM ESPESSURA, 2 PORTAS. - (Local Físico: SETOR - DEPOSITO DO ALMOXARIFADO)	Compra	Novo	Ativo	30/10/2020	630,00	0,00
8741 - ARMÁRIO VITRINE, CHAPA DE AÇO, PINTURA ELETROSTÁTICA EPÓXI, QUATRO PRATELEIRAS VIDRO COM 4MM ESPESSURA, 2 PORTAS. - (Local Físico: SETOR - DEPOSITO DO ALMOXARIFADO)	Compra	Novo	Ativo	30/10/2020	630,00	0,00
5243 - Bens Informática					**53.280,00**	**0,00**

Órgão / Unid.Orç. / Setor / Grupo / Bens	Tipo Entrada	Estado	Situação	Data	Valor	Valor Depreciado
8626 - MICROCOMPUTADOR DESKTOP (COMPLETO) MARCA/MODELO: BRAZIL PC HOME/OFFICE - MICROBPCHO I5 CORE I5 7400/4GB DDR4 - CONF DESC CONJUGADO COM MONITOR "ACER" - 19,5" - (Local Físico: SEDE - ALMOXARIFADO - SALA - 28)	Compra	Novo	Ativo	18/02/2020	2.930,00	0,00
8627 - MICROCOMPUTADOR DESKTOP (COMPLETO) MARCA/MODELO: BRAZIL PC HOME/OFFICE - MICROBPCHO I5 CORE I5 7400/4GB DDR4 - CONF DESC CONJUGADO COM MONITOR "ACER" - 19,5" - (Local Físico: SEDE - ALMOXARIFADO - SALA - 28)	Compra	Novo	Ativo	18/02/2020	2.930,00	0,00
8628 - MICROCOMPUTADOR DESKTOP (COMPLETO) MARCA/MODELO: BRAZIL PC HOME/OFFICE - MICROBPCHO I5 CORE I5 7400/4GB DDR4 - CONF DESC CONJUGADO COM MONITOR "ACER" - 19,5" - (Local Físico: SEDE - ALMOXARIFADO - SALA - 28)	Compra	Novo	Ativo	18/02/2020	2.930,00	0,00
8629 - MICROCOMPUTADOR DESKTOP (COMPLETO) MARCA/MODELO: BRAZIL PC HOME/OFFICE - MICROBPCHO I5 CORE I5 7400/4GB DDR4 - CONF DESC CONJUGADO COM MONITOR "ACER" - 19,5" - (Local Físico: SEDE - ALMOXARIFADO - SALA - 28)	Compra	Novo	Ativo	18/02/2020	2.930,00	0,00
8630 - MICROCOMPUTADOR DESKTOP (COMPLETO) MARCA/MODELO: BRAZIL PC HOME/OFFICE - MICROBPCHO I5 CORE I5 7400/4GB DDR4 - CONF DESC CONJUGADO COM MONITOR "ACER" - 19,5" - (Local Físico: SEDE - ALMOXARIFADO - SALA - 28)	Compra	Novo	Ativo	18/02/2020	2.930,00	0,00
8633 - MICROCOMPUTADOR DESKTOP (COMPLETO) MARCA/MODELO: BRAZIL PC HOME/OFFICE - MICROBPCHO I5 CORE I5 7400/4GB DDR4 - CONF DESC CONJUGADO COM MONITOR "ACER" - 19,5" - (Local Físico: SEDE - ALMOXARIFADO - SALA - 28)	Compra	Novo	Ativo	18/02/2020	2.930,00	0,00
8642 - MICROCOMPUTADOR DESKTOP (COMPLETO) COM MONITOR, TECLADO E MOUSE - MARCA/MODELO: POSITIVO MASTER D2200 LG 20M37AA - (Local Físico: ALMOXARIFADO - SALA 28 C/ A SRª JESSICA)	Compra	Novo	Ativo	21/02/2020	2.380,00	0,00
8643 - MICROCOMPUTADOR DESKTOP (COMPLETO) COM MONITOR, TECLADO E MOUSE - MARCA/MODELO: POSITIVO MASTER D2200 LG 20M37AA - (Local Físico: ALMOXARIFADO - SALA 28 C/ A SRª JESSICA)	Compra	Novo	Ativo	21/02/2020	2.380,00	0,00
8644 - MICROCOMPUTADOR DESKTOP (COMPLETO) COM MONITOR, TECLADO E MOUSE - MARCA/MODELO: POSITIVO MASTER D2200 LG 20M37AA - (Local Físico: ALMOXARIFADO - SALA 28 C/ A SRª JESSICA)	Compra	Novo	Ativo	21/02/2020	2.380,00	0,00
8647 - MICROCOMPUTADOR DESKTOP (COMPLETO) COM MONITOR, TECLADO E MOUSE - MARCA/MODELO: POSITIVO MASTER D2200 LG 20M37AA - (Local Físico: ALMOXARIFADO - SALA 28 C/ A SRª JESSICA)	Compra	Novo	Ativo	21/02/2020	2.380,00	0,00
8651 - MICROCOMPUTADOR DESKTOP (COMPLETO) COM MONITOR, TECLADO E MOUSE - MARCA/MODELO: POSITIVO MASTER D2200 LG 20M37AA - (Local Físico: ALMOXARIFADO - SALA 28 C/ A SRª JESSICA)	Compra	Novo	Ativo	21/02/2020	2.380,00	0,00
8652 - MICROCOMPUTADOR DESKTOP (COMPLETO) COM MONITOR, TECLADO E MOUSE - MARCA/MODELO: POSITIVO MASTER D2200 LG 20M37AA - (Local Físico: ALMOXARIFADO - SALA 28 C/ A SRª JESSICA)	Compra	Novo	Ativo	21/02/2020	2.380,00	0,00
8654 - MICROCOMPUTADOR DESKTOP (COMPLETO) COM MONITOR, TECLADO E MOUSE - MARCA/MODELO: POSITIVO MASTER D2200 LG 20M37AA - (Local Físico: ALMOXARIFADO - SALA 28 C/ A SRª JESSICA)	Compra	Novo	Ativo	21/02/2020	2.380,00	0,00
8655 - MICROCOMPUTADOR DESKTOP (COMPLETO) COM MONITOR, TECLADO E MOUSE - MARCA/MODELO: POSITIVO MASTER D2200 LG 20M37AA - (Local Físico: ALMOXARIFADO - SALA 28 C/ A SRª JESSICA)	Compra	Novo	Ativo	21/02/2020	2.380,00	0,00
8657 - MICROCOMPUTADOR DESKTOP (COMPLETO) COM MONITOR, TECLADO E MOUSE - MARCA/MODELO: POSITIVO MASTER D2200 LG 20M37AA - (Local Físico: ALMOXARIFADO - SALA 28 C/ A SRª JESSICA)	Compra	Novo	Ativo	21/02/2020	2.380,00	0,00
8660 - MICROCOMPUTADOR DESKTOP (COMPLETO) COM MONITOR, TECLADO E MOUSE - MARCA/MODELO: POSITIVO MASTER D2200 LG 20M37AA - (Local Físico: ALMOXARIFADO - SALA 28 C/ A SRª JESSICA)	Compra	Novo	Ativo	21/02/2020	2.380,00	0,00

Órgão / Unid.Orç. / Setor / Grupo / Bens	Tipo Entrada	Estado	Situação	Data	Valor	Valor Depreciado
8662 - MICROCOMPUTADOR DESKTOP (COMPLETO) COM MONITOR, TECLADO E MOUSE - MARCA/MODELO: POSITIVO MASTER D2200 LG 20M37AA - (Local Físico: ALMOXARIFADO - SALA 28 C/ A SRª JESSICA)	Compra	Novo	Ativo	21/02/2020	2.380,00	0,00
8666 - MICROCOMPUTADOR DESKTOP (COMPLETO) COM MONITOR, TECLADO E MOUSE - MARCA/MODELO: POSITIVO MASTER D2200 LG 20M37AA - (Local Físico: ALMOXARIFADO - SALA 28 C/ A SRª JESSICA)	Compra	Novo	Ativo	21/02/2020	2.380,00	0,00
8667 - MICROCOMPUTADOR DESKTOP (COMPLETO) COM MONITOR, TECLADO E MOUSE - MARCA/MODELO: POSITIVO MASTER D2200 LG 20M37AA - (Local Físico: ALMOXARIFADO - SALA 28 C/ A SRª JESSICA)	Compra	Novo	Ativo	21/02/2020	2.380,00	0,00
8671 - MICROCOMPUTADOR DESKTOP (COMPLETO) COM MONITOR, TECLADO E MOUSE - MARCA/MODELO: POSITIVO MASTER D2200 LG 20M37AA - (Local Físico: ALMOXARIFADO - SALA 28 C/ A SRª JESSICA)	Compra	Novo	Ativo	21/02/2020	2.380,00	0,00
8672 - MICROCOMPUTADOR DESKTOP (COMPLETO) COM MONITOR, TECLADO E MOUSE - MARCA/MODELO: POSITIVO MASTER D2200 LG 20M37AA - (Local Físico: ALMOXARIFADO - SALA 28 C/ A SRª JESSICA)	Compra	Novo	Ativo	21/02/2020	2.380,00	0,00
5299 - Outros Materiais Permanentes					**165.546,00**	**0,00**
349 - DIVAN PARA EXAME CLINICO - (Local Físico: DEPOSITO DO ALMOXARIFADO)	Compra	Novo	Ativo	01/01/2003	115,00	0,00
351 - CARRO PARA CURATIVO - (Local Físico: DEPOSITO DO ALMOXARIFADO)	Compra	Novo	Ativo	01/01/2003	158,00	0,00
955 - ESCADINHA COM 02 DEGRAUS - (Local Físico: DEPOSITO DO ALMOXARIFADO)	Compra	Novo	Ativo	01/01/2003	20,00	0,00
1488 - BIROU MED. 1,20X0,60 C/ 02 GAVETAS, MARCA MARTINUCCI - (Local Físico: SEDE - ALMOXARIFADO - SALA 28.)	Compra	Novo	Ativo	30/12/2005	275,00	0,00
7970 - VEÍCULO, PEUGEOT/EXPERT MINIBUS, ANO FAB./ANO MOD. 2018/2019, DIESEL, CAPACIDADE/POT./CIL: 10 PAS./ 115 CV/ 1560 CMª. PLACA- QMG-6907 - (Local Físico: SEDE - SECRETARIA MUNICIPAL DE SAUDE DE ITABAIANA/SE (SETOR DE TRANSPORTE))	Compra	Novo	Ativo	13/09/2019	140.590,00	0,00
8303 - CADEIRA GIRATORIA,SECRETARIA COM BRAÇO,COR AZUL,ENCOSTO E ACENTO ESTOFADO - PRATIQUE SEC GIRAT - (Local Físico: SEDE -ALMOXARIFADO SETOR DE COMPRAS)	Compra	Novo	Ativo	21/11/2019	183,00	0,00
8747 - MICROFONE PROFISSIONAL M-58 COM CABO 3M - (Local Físico: SEDE - ALMOXARIFADO - SALA Nº 30)	Compra	Novo	Ativo	16/11/2020	100,00	0,00
8748 - TELEFONE SEM FIO COM IDENTIFICADOR DE CHAMADAS. - (Local Físico: SEDE - SETOR ALMOXARIFADO - SALA Nº 30)	Compra	Novo	Ativo	16/11/2020	140,00	0,00
8749 - TELEFONE SEM FIO COM IDENTIFICADOR DE CHAMADAS. - (Local Físico: SEDE - ALMOXARIFADO - SALA Nº 30)	Compra	Novo	Ativo	16/11/2020	140,00	0,00
8750 - TELEFONE SEM FIO COM IDENTIFICADOR DE CHAMADAS. - (Local Físico: SEDE - ALMOXARIFADO SALA Nº 30)	Compra	Novo	Ativo	16/11/2020	140,00	0,00
8751 - TELEFONE SEM FIO COM IDENTIFICADOR DE CHAMADAS. - (Local Físico: SEDE - ALMOXARIFADO - SALA Nº 30)	Compra	Novo	Ativo	16/11/2020	140,00	0,00
8752 - TELEFONE SEM FIO COM IDENTIFICADOR DE CHAMADAS. - (Local Físico: SEDE - ALMOXARIFADO - SALA Nº 30)	Compra	Novo	Ativo	16/11/2020	140,00	0,00
8753 - TELEFONE SEM FIO COM IDENTIFICADOR DE CHAMADAS. - (Local Físico: SEDE - ALMOXARIFADO - SALA Nº 30)	Compra	Novo	Ativo	16/11/2020	140,00	0,00
8754 - TELEFONE SEM FIO COM IDENTIFICADOR DE CHAMADAS. - (Local Físico: SEDE - ALMOXARIFADO - SALA Nº 30)	Compra	Novo	Ativo	16/11/2020	140,00	0,00
8755 - TELEFONE SEM FIO COM IDENTIFICADOR DE CHAMADAS. - (Local Físico: SEDE - ALMOXARIFADO - SALA Nº 30)	Compra	Novo	Ativo	16/11/2020	140,00	0,00

Órgão / Unid.Orç. / Setor / Grupo / Bens	Tipo Entrada	Estado	Situação	Data	Valor	Valor Depreciado
8756 - TELEFONE SEM FIO COM IDENTIFICADOR DE CHAMADAS. - (Local Físico: SEDE - ALMOXARIFADO - SALA Nº 30)	Compra	Novo	Ativo	16/11/2020	140,00	0,00
8757 - TELEFONE SEM FIO COM IDENTIFICADOR DE CHAMADAS. - (Local Físico: SEDE - ALMOXARIFADO - SALA Nº 30)	Compra	Novo	Ativo	16/11/2020	140,00	0,00
8758 - TELEFONE SEM FIO COM IDENTIFICADOR DE CHAMADAS. - (Local Físico: SEDE - ALMOXARIFADO - SALA Nº 30)	Compra	Novo	Ativo	16/11/2020	140,00	0,00
8759 - TELEFONE SEM FIO COM IDENTIFICADOR DE CHAMADAS. - (Local Físico: SEDE - ALMOXARIFADO - SALA Nº 30)	Compra	Novo	Ativo	16/11/2020	140,00	0,00
8760 - TELEFONE SEM FIO COM IDENTIFICADOR DE CHAMADAS. - (Local Físico: SEDE - ALMOXARIFADO - SALA Nº 30)	Compra	Novo	Ativo	16/11/2020	140,00	0,00
8761 - VENTILADOR DE PAREDE 60 CM, COM 160W, 3 VELOCIDADES, 3 PÁS, PRETO VOLTAGEM BIVOLT (110 E 220), GARANTIA MÍNIMA DE 12 MES - (Local Físico: SEDE - ALMOXARIFADO - SALA Nº 30)	Compra	Novo	Ativo	16/11/2020	170,00	0,00
8762 - VENTILADOR DE PAREDE 60 CM, COM 160W, 3 VELOCIDADES, 3 PÁS, PRETO VOLTAGEM BIVOLT (110 E 220), GARANTIA MÍNIMA DE 12 MES - (Local Físico: SEDE - ALMOXARIFADO - SALA Nº 30)	Compra	Novo	Ativo	16/11/2020	170,00	0,00
8763 - VENTILADOR DE PAREDE 60 CM, COM 160W, 3 VELOCIDADES, 3 PÁS, PRETO VOLTAGEM BIVOLT (110 E 220), GARANTIA MÍNIMA DE 12 MES - (Local Físico: SEDE - ALMOXARIFADO - SALA Nº 30)	Compra	Novo	Ativo	16/11/2020	170,00	0,00
8764 - VENTILADOR DE PAREDE 60 CM, COM 160W, 3 VELOCIDADES, 3 PÁS, PRETO VOLTAGEM BIVOLT (110 E 220), GARANTIA MÍNIMA DE 12 MES - (Local Físico: SEDE - ALMOXARIFADO - SALA - Nº 30)	Compra	Novo	Ativo	16/11/2020	170,00	0,00
8771 - VENTILADOR DE PAREDE 60 CM, COM 160W, 3 VELOCIDADES, 3 PÁS, PRETO VOLTAGEM BIVOLT (110 E 220), GARANTIA MÍNIMA DE 12 MES - (Local Físico: SEDE - ALMOXARIFADO - SALA Nº 30)	Compra	Novo	Ativo	16/11/2020	170,00	0,00
8772 - VENTILADOR DE PAREDE 60 CM, COM 160W, 3 VELOCIDADES, 3 PÁS, PRETO VOLTAGEM BIVOLT (110 E 220), GARANTIA MÍNIMA DE 12 MES - (Local Físico: SEDE - ALMOXARIFADO - SALA Nº 30)	Compra	Novo	Ativo	16/11/2020	170,00	0,00
8773 - VENTILADOR DE PAREDE 60 CM, COM 160W, 3 VELOCIDADES, 3 PÁS, PRETO VOLTAGEM BIVOLT (110 E 220), GARANTIA MÍNIMA DE 12 MES - (Local Físico: SEDE - ALMOXARIFADO - SALA Nº 30)	Compra	Novo	Ativo	16/11/2020	170,00	0,00
8774 - VENTILADOR DE PAREDE 60 CM, COM 160W, 3 VELOCIDADES, 3 PÁS, PRETO VOLTAGEM BIVOLT (110 E 220), GARANTIA MÍNIMA DE 12 MES - (Local Físico: SEDE - ALMOXARIFADO - SALA Nº 30)	Compra	Novo	Ativo	16/11/2020	170,00	0,00
8778 - VENTILADOR DE PAREDE 60 CM, COM 160W, 3 VELOCIDADES, 3 PÁS, PRETO VOLTAGEM BIVOLT (110 E 220), GARANTIA MÍNIMA DE 12 MES - (Local Físico: SEDE - SETOR: RECEPÇÃO)	Compra	Novo	Ativo	16/11/2020	170,00	0,00
8790 - LONGARINA COM 03 LUGARES, ENCOSTO E ACENTO ANATOMICO E SUSTENTAÇÃO EM METAL, NA COR AZUL. - (Local Físico: DEPOSITO DO ALMOXARIFADO)	Compra	Novo	Ativo	14/12/2020	250,00	0,00
8791 - LONGARINA COM 03 LUGARES, ENCOSTO E ACENTO ANATOMICO E SUSTENTAÇÃO EM METAL, NA COR AZUL. - (Local Físico: DEPOSITO DO ALMOXARIFADO)	Compra	Novo	Ativo	14/12/2020	250,00	0,00
8792 - LONGARINA COM 03 LUGARES, ENCOSTO E ACENTO ANATOMICO E SUSTENTAÇÃO EM METAL, NA COR AZUL. - (Local Físico: DEPOSITO DO ALMOXARIFADO)	Compra	Novo	Ativo	14/12/2020	250,00	0,00
8793 - LONGARINA COM 03 LUGARES, ENCOSTO E ACENTO ANATOMICO E SUSTENTAÇÃO EM METAL, NA COR AZUL. - (Local Físico: DEPOSITO DO ALMOXARIFADO)	Compra	Novo	Ativo	14/12/2020	250,00	0,00
8794 - LONGARINA COM 03 LUGARES, ENCOSTO E ACENTO ANATOMICO E SUSTENTAÇÃO EM METAL, NA COR AZUL. - (Local Físico: DEPOSITO DO ALMOXARIFADO)	Compra	Novo	Ativo	14/12/2020	250,00	0,00
8795 - LONGARINA COM 03 LUGARES, ENCOSTO E ACENTO ANATOMICO E SUSTENTAÇÃO EM METAL, NA COR AZUL. - (Local Físico: DEPOSITO DO ALMOXARIFADO)	Compra	Novo	Ativo	14/12/2020	250,00	0,00
8796 - LONGARINA COM 03 LUGARES, ENCOSTO E ACENTO ANATOMICO E SUSTENTAÇÃO EM METAL, NA COR AZUL. - (Local Físico: DEPOSITO DO ALMOXARIFADO)	Compra	Novo	Ativo	14/12/2020	250,00	0,00
8797 - LONGARINA COM 03 LUGARES, ENCOSTO E ACENTO ANATOMICO E SUSTENTAÇÃO EM METAL, NA COR AZUL. - (Local Físico: DEPOSITO DO ALMOXARIFADO)	Compra	Novo	Ativo	14/12/2020	250,00	0,00
8798 - LONGARINA COM 03 LUGARES, ENCOSTO E ACENTO ANATOMICO E SUSTENTAÇÃO EM METAL, NA COR AZUL. - (Local Físico: DEPOSITO DO ALMOXARIFADO)	Compra	Novo	Ativo	14/12/2020	250,00	0,00

Órgão / Unid.Orç. / Setor / Grupo / Bens	Tipo Entrada	Estado	Situação	Data	Valor	Valor Depreciado
8799 - LONGARINA COM 03 LUGARES, ENCOSTO E ACENTO ANATOMICO E SUSTENTAÇÃO EM METAL, NA COR AZUL. - (Local Físico: DEPOSITO DO ALMOXARIFADO)	Compra	Novo	Ativo	14/12/2020	250,00	0,00
8800 - LONGARINA COM 03 LUGARES, ENCOSTO E ACENTO ANATOMICO E SUSTENTAÇÃO EM METAL, NA COR AZUL. - (Local Físico: DEPOSITO DO ALMOXARIFADO)	Compra	Novo	Ativo	14/12/2020	250,00	0,00
8801 - LONGARINA COM 03 LUGARES, ENCOSTO E ACENTO ANATOMICO E SUSTENTAÇÃO EM METAL, NA COR AZUL. - (Local Físico: DEPOSITO DO ALMOXARIFADO)	Compra	Novo	Ativo	14/12/2020	250,00	0,00
8802 - LONGARINA COM 03 LUGARES, ENCOSTO E ACENTO ANATOMICO E SUSTENTAÇÃO EM METAL, NA COR AZUL. - (Local Físico: DEPOSITO DO ALMOXARIFADO)	Compra	Novo	Ativo	14/12/2020	250,00	0,00
8803 - LONGARINA COM 03 LUGARES, ENCOSTO E ACENTO ANATOMICO E SUSTENTAÇÃO EM METAL, NA COR AZUL. - (Local Físico: DEPOSITO DO ALMOXARIFADO)	Compra	Novo	Ativo	14/12/2020	250,00	0,00
8804 - LONGARINA COM 03 LUGARES, ENCOSTO E ACENTO ANATOMICO E SUSTENTAÇÃO EM METAL, NA COR AZUL. - (Local Físico: DEPOSITO DO ALMOXARIFADO)	Compra	Novo	Ativo	14/12/2020	250,00	0,00
8817 - LONGARINA COM 03 LUGARES, ENCOSTO E ACENTO ANATOMICO E SUSTENTAÇÃO EM METAL, NA COR AZUL. - (Local Físico: DEPOSITO DO ALMOXARIFADO)	Compra	Novo	Ativo	14/12/2020	250,00	0,00
8818 - LONGARINA COM 03 LUGARES, ENCOSTO E ACENTO ANATOMICO E SUSTENTAÇÃO EM METAL, NA COR AZUL. - (Local Físico: DEPOSITO DO ALMOXARIFADO)	Compra	Novo	Ativo	14/12/2020	250,00	0,00
8819 - LONGARINA COM 03 LUGARES, ENCOSTO E ACENTO ANATOMICO E SUSTENTAÇÃO EM METAL, NA COR AZUL. - (Local Físico: DEPOSITO DO ALMOXARIFADO)	Compra	Novo	Ativo	14/12/2020	250,00	0,00
8820 - LONGARINA COM 03 LUGARES, ENCOSTO E ACENTO ANATOMICO E SUSTENTAÇÃO EM METAL, NA COR AZUL. - (Local Físico: DEPOSITO DO ALMOXARIFADO)	Compra	Novo	Ativo	14/12/2020	250,00	0,00
8821 - LONGARINA COM 03 LUGARES, ENCOSTO E ACENTO ANATOMICO E SUSTENTAÇÃO EM METAL, NA COR AZUL. - (Local Físico: DEPOSITO DO ALMOXARIFADO)	Compra	Novo	Ativo	14/12/2020	250,00	0,00
8822 - LONGARINA COM 03 LUGARES, ENCOSTO E ACENTO ANATOMICO E SUSTENTAÇÃO EM METAL, NA COR AZUL. - (Local Físico: DEPOSITO DO ALMOXARIFADO)	Compra	Novo	Ativo	14/12/2020	250,00	0,00
8823 - LONGARINA COM 03 LUGARES, ENCOSTO E ACENTO ANATOMICO E SUSTENTAÇÃO EM METAL, NA COR AZUL. - (Local Físico: DEPOSITO DO ALMOXARIFADO)	Compra	Novo	Ativo	14/12/2020	250,00	0,00
8824 - LONGARINA COM 03 LUGARES, ENCOSTO E ACENTO ANATOMICO E SUSTENTAÇÃO EM METAL, NA COR AZUL. - (Local Físico: DEPOSITO DO ALMOXARIFADO)	Compra	Novo	Ativo	14/12/2020	250,00	0,00
8825 - LONGARINA COM 03 LUGARES, ENCOSTO E ACENTO ANATOMICO E SUSTENTAÇÃO EM METAL, NA COR AZUL. - (Local Físico: DEPOSITO DO ALMOXARIFADO)	Compra	Novo	Ativo	14/12/2020	250,00	0,00
8826 - LONGARINA COM 03 LUGARES, ENCOSTO E ACENTO ANATOMICO E SUSTENTAÇÃO EM METAL, NA COR AZUL. - (Local Físico: DEPOSITO DO ALMOXARIFADO)	Compra	Novo	Ativo	14/12/2020	250,00	0,00
8827 - LONGARINA COM 03 LUGARES, ENCOSTO E ACENTO ANATOMICO E SUSTENTAÇÃO EM METAL, NA COR AZUL. - (Local Físico: DEPOSITO DO ALMOXARIFADO)	Compra	Novo	Ativo	14/12/2020	250,00	0,00
8828 - LONGARINA COM 03 LUGARES, ENCOSTO E ACENTO ANATOMICO E SUSTENTAÇÃO EM METAL, NA COR AZUL. - (Local Físico: DEPOSITO DO ALMOXARIFADO)	Compra	Novo	Ativo	14/12/2020	250,00	0,00
8829 - LONGARINA COM 03 LUGARES, ENCOSTO E ACENTO ANATOMICO E SUSTENTAÇÃO EM METAL, NA COR AZUL. - (Local Físico: DEPOSITO DO ALMOXARIFADO)	Compra	Novo	Ativo	14/12/2020	250,00	0,00
8830 - LONGARINA COM 03 LUGARES, ENCOSTO E ACENTO ANATOMICO E SUSTENTAÇÃO EM METAL, NA COR AZUL. - (Local Físico: DEPOSITO DO ALMOXARIFADO)	Compra	Novo	Ativo	14/12/2020	250,00	0,00
8831 - LONGARINA COM 03 LUGARES, ENCOSTO E ACENTO ANATOMICO E SUSTENTAÇÃO EM METAL, NA COR AZUL. - (Local Físico: DEPOSITO DO ALMOXARIFADO)	Compra	Novo	Ativo	14/12/2020	250,00	0,00
8832 - LONGARINA COM 03 LUGARES, ENCOSTO E ACENTO ANATOMICO E SUSTENTAÇÃO EM METAL, NA COR AZUL. - (Local Físico: DEPOSITO DO ALMOXARIFADO)	Compra	Novo	Ativo	14/12/2020	250,00	0,00
8833 - LONGARINA COM 03 LUGARES, ENCOSTO E ACENTO ANATOMICO E SUSTENTAÇÃO EM METAL, NA COR AZUL. - (Local Físico: DEPOSITO DO ALMOXARIFADO)	Compra	Novo	Ativo	14/12/2020	250,00	0,00

Órgão / Unid.Orç. / Setor / Grupo / Bens	Tipo Entrada	Estado	Situação	Data	Valor	Valor Depreciado
8834 - LONGARINA COM 03 LUGARES, ENCOSTO E ACENTO ANATOMICO E SUSTENTAÇÃO EM METAL, NA COR AZUL. - (Local Físico: DEPOSITO DO ALMOXARIFADO)	Compra	Novo	Ativo	14/12/2020	250,00	0,00
8835 - LONGARINA COM 03 LUGARES, ENCOSTO E ACENTO ANATOMICO E SUSTENTAÇÃO EM METAL, NA COR AZUL. - (Local Físico: DEPOSITO DO ALMOXARIFADO)	Compra	Novo	Ativo	14/12/2020	250,00	0,00
8836 - LONGARINA COM 03 LUGARES, ENCOSTO E ACENTO ANATOMICO E SUSTENTAÇÃO EM METAL, NA COR AZUL. - (Local Físico: DEPOSITO DO ALMOXARIFADO)	Compra	Novo	Ativo	14/12/2020	250,00	0,00
8837 - LONGARINA COM 03 LUGARES, ENCOSTO E ACENTO ANATOMICO E SUSTENTAÇÃO EM METAL, NA COR AZUL. - (Local Físico: DEPOSITO DO ALMOXARIFADO)	Compra	Novo	Ativo	14/12/2020	250,00	0,00
8838 - LONGARINA COM 03 LUGARES, ENCOSTO E ACENTO ANATOMICO E SUSTENTAÇÃO EM METAL, NA COR AZUL. - (Local Físico: DEPOSITO DO ALMOXARIFADO)	Compra	Novo	Ativo	14/12/2020	250,00	0,00
8839 - LONGARINA COM 03 LUGARES, ENCOSTO E ACENTO ANATOMICO E SUSTENTAÇÃO EM METAL, NA COR AZUL. - (Local Físico: DEPOSITO DO ALMOXARIFADO)	Compra	Novo	Ativo	14/12/2020	250,00	0,00
8840 - LONGARINA COM 03 LUGARES, ENCOSTO E ACENTO ANATOMICO E SUSTENTAÇÃO EM METAL, NA COR AZUL. - (Local Físico: DEPOSITO DO ALMOXARIFADO)	Compra	Novo	Ativo	14/12/2020	250,00	0,00
94318 - BIOMBO COM 03 FACES FIXO - (Local Físico: DEPOSITO DO ALMOXARIFADO)	Compra	Novo	Ativo	08/11/2011	184,00	0,00
94707 - NEBULIZADOR "INALAR COMPACT NS" - (Local Físico: SEDE - DEPOSITO PROX. AO P. DE GASOLINA)	Compra	Novo	Ativo	03/09/2012	148,00	0,00
94717 - ARMARIO FECHADO C/ 02 PORTAS EM AÇO, 04 PRATELEIRAS - (Local Físico: SEDE - SETOR: SALA NUAES)	Compra	Novo	Ativo	19/11/2012	890,00	0,00
95026 - BIOMBO DUPLO - (Local Físico: DEPOSITO - PROXIMO AO POSTO DE GASOLINA)	Compra	Novo	Ativo	27/06/2014	252,00	0,00
95088 - LONGARINA COM BRAÇO. 03 LUGARES E ASSENTO C/ ESTOFADO - (Local Físico: DEPOSITO PROXIMO AO POSTO DE GASOLINA)	Compra	Novo	Ativo	01/07/2014	239,00	0,00
95957 - CARRO DE CURATIVO EM AÇO INOXIDAVEL - "MAX MED" - (Local Físico: DEPOSITO ALMOXARIFADO)	Compra	Novo	Ativo	02/06/2016	550,00	0,00
96117 - LONGARINA C/ 03 LUGARES ASSENTO E ENCOSTO ESTOFADO, MARCA "VIANFLEX" - (Local Físico: DEPOSITO PROXIMO AO POSTO DE GASOLINA)	Compra	Novo	Ativo	06/06/2016	210,00	0,00
96559 - ESCADINHA C/ 02 DEGRAUS EM AÇO INOXIDÁVEL - (Local Físico: UBS: POV. QUEIMADAS)	Compra	Novo	Ativo	13/09/2016	160,00	0,00
96592 - AMALGAMADOR ODONTOLOGICO C/ MODO DE OPERAÇÃO DIGITAL "TF CAPSULAR", MARCA ALT - (Local Físico: SEDE- DEP. PROX. AO P. DE GASOLINA)	Compra	Novo	Ativo	22/09/2016	450,00	0,00
96597 - AMALGAMADOR ODONTOLOGICO C/ MODO DE OPERAÇÃO DIGITAL "TF CAPSULAR", MARCA ALT - (Local Físico: SEDE - DEPOSITO PROX. AO P. DE GASOLINA)	Compra	Novo	Ativo	22/09/2016	450,00	0,00
96727 - NEBULIZADOR HOSPITALAR C/ 04 SAIDAS, MARCA "MEDICATE" - (Local Físico: ALMOX. - DEPOSITO PROX. AO P. DE GASOLINA)	Compra	Novo	Ativo	17/11/2016	1.490,00	0,00
96729 - NEBULIZADOR HOSPITALAR C/ 04 SAIDAS, MARCA "MEDICATE" - (Local Físico: SEDE - DEPOSITO PROX. AO P. DE GASOLINA)	Compra	Novo	Ativo	17/11/2016	1.490,00	0,00
96731 - NEBULIZADOR HOSPITALAR C/ 04 SAIDAS, MARCA "MEDICATE" - (Local Físico: SEDE - DEPOSITO PROX. AO POSTO DE GASOLINA)	Compra	Novo	Ativo	17/11/2016	1.490,00	0,00
96738 - MACA P/ TRANSPORTE EM PINTURA EPOXI C/ GRADES LATERAIS EM AÇO INOXIDAVEL C/ SUPORTE DE SORO E COLCHONETE, MARCA "TUBOME - (Local Físico: DEPOSITO PROXIMO AO POSTO DE GASOLINA)	Compra	Novo	Ativo	17/11/2016	1.350,00	0,00
96875 - BIOMBO COM DUAS FASES, EM AÇO/FERRO PINTADO C/ EPOXI, COM RODIZIOS, MARCA "CAUMAQ" - (Local Físico: DEPOSITO - PROXIMO AO POSTO DE GASOLINA)	Compra	Novo	Ativo	12/12/2016	223,00	0,00
97414 - NEBULIZADOR COM SUPORTE DE RODIZIOS E 04 SAÍDAS SIMULTANEAS, POTENCIA 1/4, MARCA MEDICATE - MD 400 BP-SU - (Local Físico: ALMOX. DEPOSITO PROX. AO P. DE GASOLINA)	Compra	Novo	Ativo	05/03/2018	1.429,00	0,00
6 - SETOR DE INFORMÁTICA					**110,00**	**0,00**
5224 - Mobiliário Em Geral					**110,00**	**0,00**

Órgão / Unid.Orç. / Setor / Grupo / Bens	Tipo Entrada	Estado	Situação	Data	Valor	Valor Depreciado
96268 - CADEIRA GIRATORIA SEM BRAÇO, MARCA "VIANFLEX" - (Local Físico: SEDE - SETOR DE REGULAÇÃO (CPD))	Compra	Novo	Ativo	06/07/2016	110,00	0,00
11 - SETOR DE NÚCLEO DE ASSISTÊNCIA SOCIAL					**670,00**	**0,00**
5241 - Móveis e Utensílios					**670,00**	**0,00**
8282 - ARMÁRIO COM 02 PORTAS E 03 PRATELEIRAS, TAMANHO APROXIMADO 160 X 75 X 40MM, COM PÉS, COR CINZA CLARO - SA MOVÉIS AÇO - (Local Físico: SEDE - NUAS)	Compra	Novo	Ativo	21/11/2019	335,00	0,00
8294 - ARMÁRIO COM 02 PORTAS E 03 PRATELEIRAS, TAMANHO APROXIMADO 160 X 75 X 40MM, COM PÉS, COR CINZA CLARO - SA MOVÉIS AÇO - (Local Físico: SEDE- SETOR NUAES)	Compra	Novo	Ativo	21/11/2019	335,00	0,00
5 - SETOR DE REGULAÇÃO					**3.884,00**	**0,00**
5218 - Máquinas, Utensílios e Equipamentos Diversos					**1.622,00**	**0,00**
8715 - CONDICIONADO DE AR SPLIT, 12.000 BTU´S,CONTROLE REMOTO E DISPLAY DIGITAL,SERPENTINA DE COBRE,220V - MAXIFLEX MIDEA. - (Local Físico: SEDE- SETOR DE REGULAÇÃO (CPD))	Compra	Novo	Ativo	24/06/2020	1.622,00	0,00
5219 - Equipamentos de Processamento de Dados					**2.262,00**	**0,00**
8573 - TABLET COM TECNOLOGIA DE PROCESSADOR QUAD CORE OU MAIS, MEMÓRIA RAM DE 1GB OU MAIS,ANDROID - MARCA MULTILASER M7S PLUS - (Local Físico: SEDE - SETOR REGULAÇÃO COM O SR. ALISSON DA SILVA MOTA)	Compra	Novo	Ativo	29/01/2020	377,00	0,00
8574 - TABLET COM TECNOLOGIA DE PROCESSADOR QUAD CORE OU MAIS, MEMÓRIA RAM DE 1GB OU MAIS,ANDROID - MARCA MULTILASER M7S PLUS - (Local Físico: SEDE - SETOR REGULAÇÃO COM O SR. ALISSON DA SILVA MOTA)	Compra	Novo	Ativo	29/01/2020	377,00	0,00
8575 - TABLET COM TECNOLOGIA DE PROCESSADOR QUAD CORE OU MAIS, MEMÓRIA RAM DE 1GB OU MAIS,ANDROID - MARCA MULTILASER M7S PLUS - (Local Físico: SEDE - SETOR REGULAÇÃO COM O SR. ALISSON DA SILVA MOTA)	Compra	Novo	Ativo	29/01/2020	377,00	0,00
8576 - TABLET COM TECNOLOGIA DE PROCESSADOR QUAD CORE OU MAIS, MEMÓRIA RAM DE 1GB OU MAIS,ANDROID - MARCA MULTILASER M7S PLUS - (Local Físico: SEDE - SETOR REGULAÇÃO COM O SR. ALISSON DA SILVA MOTA)	Compra	Novo	Ativo	29/01/2020	377,00	0,00
8577 - TABLET COM TECNOLOGIA DE PROCESSADOR QUAD CORE OU MAIS, MEMÓRIA RAM DE 1GB OU MAIS,ANDROID - MARCA MULTILASER M7S PLUS - (Local Físico: SEDE - SETOR REGULAÇÃO COM O SR. ALISSON DA SILVA MOTA)	Compra	Novo	Ativo	29/01/2020	377,00	0,00
8578 - TABLET COM TECNOLOGIA DE PROCESSADOR QUAD CORE OU MAIS, MEMÓRIA RAM DE 1GB OU MAIS,ANDROID - MARCA MULTILASER M7S PLUS - (Local Físico: SEDE - SETOR REGULAÇÃO COM O SR. ALISSON DA SILVA MOTA)	Compra	Novo	Ativo	29/01/2020	377,00	0,00
8 - SETOR DE TRANSPORTE					**1.718.868,54**	**0,00**
5219 - Equipamentos de Processamento de Dados					**4.350,00**	**0,00**
92982 - COMPUTADOR DESKTOP C/ 4 NÚCLEOS, PLACA MÃE, MEMÓRIA DDR 2.800MHZ, 26 B MEMÓRIA, PLACA DE REDE PCI WIRELESS 802-11G, HD 5	Compra	Novo	Ativo	23/06/2010	1.670,00	0,00
94035 - IMPRESSORA LASER E-360DN "LEXMARK" (34S0501)	Compra	Novo	Ativo	22/12/2010	1.390,00	0,00
94553 - MONITOR - LCD "LG" - 18,5"	Compra	Novo	Ativo	08/02/2012	400,00	0,00
94596 - IMPRESSORA LASER MONOCROMATICA "LEXMARK" E-360DN	Compra	Novo	Ativo	02/03/2012	890,00	0,00
5224 - Mobiliário Em Geral					**71,00**	**0,00**
1097 - CADEIRA GIRATORIA COM RODIZIOS	Compra	Novo	Ativo	01/01/2003	71,00	0,00
5227 - Veículos Diversos					**980.430,00**	**0,00**
8711 - VEÍCULO AUTOMOTIVO,AMBULÂNCIA,TIPO A SIMPLES REMOÇÃO, 0KM,MODELO 2020-FIAT FIORINO HARD WORKING 1.4 FLEX 2020 2P. - (Local Físico: SEDE - SETOR DE TRANSPORTE)	Compra	Novo	Ativo	29/05/2020	86.890,00	0,00

Órgão / Unid.Orç. / Setor / Grupo / Bens	Tipo Entrada	Estado	Situação	Data	Valor	Valor Depreciado
8712 - VEÍCULO AUTOMOTIVO,AMBULÂNCIA,TIPO A SIMPLES REMOÇÃO, 0KM,MODELO 2020-FIAT FIORINO HARD WORKING 1.4 FLEX 2020 2P. PLACA - QML1H33 - (Local Físico: SEDE - SETOR DE TRANSPORTE)	Compra	Novo	Ativo	29/05/2020	86.890,00	0,00
8728 - VEÍCULO AUTOMOTIVO, AMBULÂNCIA TIPO A, SIMPLES REMOÇÃO 0 KM - CHEVROLET/MONTANHA. PLACA -QMK- 4E06 - (Local Físico: SEDE - SETOR DE TRANSPORTE)	Compra	Novo	Ativo	07/10/2020	80.000,00	0,00
8729 - VEÍCULO AUTOMOTIVO, AMBULÂNCIA TIPO A, SIMPLES REMOÇÃO 0 KM - CHEVROLET/MONTANHA. PLACA- QMK 4D87 - (Local Físico: SEDE - SETOR DE TRANSPORTE)	Compra	Novo	Ativo	07/10/2020	80.000,00	0,00
8743 - VEÍCULO, FIAT/MOBI, ANO FAB./ANO MOD. IGUAL /SUPER.A EMISSÃO NF, BRANCA, BI COMB. CAPACIDADE/POT./CIL.: 5 P/ 75 CV/ 1000 PLACA - QML 6 B 7 6 - (Local Físico: SEDE - SETOR DE TRANSPORTE)	Compra	Novo	Ativo	11/11/2020	44.800,00	0,00
8744 - VEÍCULO, FIAT/MOBI, ANO FAB./ANO MOD. IGUAL /SUPER.A EMISSÃO NF, BRANCA, BI COMB. CAPACIDADE/POT./CIL.: 5 P/ 75 CV/ 1000 PLACA- Q M L 6 C 0 8 - (Local Físico: SEDE - SETOR DE TRANSPORTE)	Compra	Novo	Ativo	11/11/2020	44.800,00	0,00
8745 - VEÍCULO, FIAT/MOBI, ANO FAB./ANO MOD. IGUAL /SUPER.A EMISSÃO NF, BRANCA, BI COMB. CAPACIDADE/POT./CIL.: 5 P/ 75 CV/ 1000 PLACA - Q M L 6 B 8 7 - (Local Físico: SEDE - SETOR DE TRANSPORTE)	Compra	Novo	Ativo	11/11/2020	44.800,00	0,00
8746 - VEÍCULO, FIAT/MOBI, ANO FAB./ANO MOD. IGUAL /SUPER.A EMISSÃO NF, BRANCA, BI COMB. CAPACIDADE/POT./CIL.: 5 P/ 75 CV/ 1000 PLACA- Q M L 6 C 0 6 - (Local Físico: SEDE - SETOR DE TRANSPORTE)	Compra	Novo	Ativo	11/11/2020	44.800,00	0,00
8870 - VEÍCULO AUTOMOTOR; 0KM; A PARTIR DE 1,8/POTÊNCIA, 07 PASSAGEIROS; BICOMB.COR BRANCA 04 PORTAS-CHEVROLET SPIN PREMIER R7F - (Local Físico: SEDE - SETOR DE TRANSPORTE)	Compra	Novo	Ativo	22/12/2020	93.490,00	0,00
8871 - VEÍCULO AUTOMOTOR; 0KM; A PARTIR DE 1,8/POTÊNCIA, 07 PASSAGEIROS; BICOMB.COR BRANCA 04 PORTAS-CHEVROLET SPIN PREMIER R7F - (Local Físico: SEDE - SETOR DE TRANSPORTE)	Compra	Novo	Ativo	22/12/2020	93.490,00	0,00
8872 - VEÍCULO AUTOMOTOR; 0KM; A PARTIR DE 1,8/POTÊNCIA, 07 PASSAGEIROS; BICOMB.COR BRANCA 04 PORTAS-CHEVROLET SPIN PREMIER R7F - (Local Físico: SEDE - SETOR DE TARNSPORTE)	Compra	Novo	Ativo	22/12/2020	93.490,00	0,00
8873 - VEÍCULO AUTOMOTOR; 0KM; A PARTIR DE 1,8/POTÊNCIA, 07 PASSAGEIROS; BICOMB.COR BRANCA 04 PORTAS-CHEVROLET SPIN PREMIER R7F - (Local Físico: SEDE - SETOR DE TRANSPORTE)	Compra	Novo	Ativo	22/12/2020	93.490,00	0,00
8874 - VEÍCULO AUTOMOTOR; 0KM; A PARTIR DE 1,8/POTÊNCIA, 07 PASSAGEIROS; BICOMB.COR BRANCA 04 PORTAS-CHEVROLET SPIN PREMIER R7F - (Local Físico: SEDE - SETOR DE TRANSPORTE)	Compra	Novo	Ativo	22/12/2020	93.490,00	0,00
5299 - Outros Materiais Permanentes					**734.017,54**	**0,00**
237 - ESTANTE COM 04 PRATILEIRAS	Compra	Novo	Ativo	01/01/2003	40,00	0,00
1194 - RETROPROJETOR	Compra	Novo	Ativo	01/01/2003	565,00	0,00
1487 - BIROU MED. 1,20X0,60 C/ 02 GAVETAS, MARCA MARTINUCCI	Compra	Novo	Ativo	30/12/2005	275,00	0,00
1491 - BIROU MED. 1,20X0,60 C/ 02 GAVETAS, MARCA MARTINUCCI	Compra	Novo	Ativo	30/12/2005	275,00	0,00
1500 - BIROU MED. 1,20X0,60 C/ 02 GAVETAS, MARCA MARTINUCCI	Compra	Novo	Ativo	30/12/2005	275,00	0,00
1589 - ARQUIVO C/ 04 GAVETAS EM MELANÍNICO MARCA MARTUNICCI	Compra	Novo	Ativo	30/12/2005	525,00	0,00
92620 - ROTEADOR "WIRELESS" 54 MBITS	Compra	Novo	Ativo	09/02/2009	210,00	0,00
92639 - CILINDRO PARA OXIGÊNIO - CAP. 7,6 LT (CONJ. DE OXIGÊNIO P/ AMBULÂNCIA)	Compra	Novo	Ativo	08/04/2009	1.300,00	0,00
92640 - CILINDRO PARA OXIGÊNIO - CAP. 7,6 LTS (CONJ. DE OXIGÊNIO P/ AMBULÂNCIA)	Compra	Novo	Ativo	08/04/2009	1.300,00	0,00
92727 - GPS ETREX VISTA GARMIN	Compra	Novo	Ativo	15/06/2009	850,00	0,00
92728 - GPS ETREX VISTA GARMIN	Compra	Novo	Ativo	15/06/2009	850,00	0,00
92731 - CILINDRO PARA OXIGÊNIO - CAP. 7,6 LT (CONJ. DE OXIGÊNIO P/ AMBULÂNCIA)	Compra	Novo	Ativo	08/04/2009	1.300,00	0,00

Órgão / Unid.Orç. / Setor / Grupo / Bens	Tipo Entrada	Estado	Situação	Data	Valor	Valor Depreciado
93500 - VEÍCULO FORD/COURIER RONTAN AMB2, CHASSI 9BFZC52P4BB897472, PLACA IAM-4863	Compra	Novo	Ativo	08/06/2010	45.551,72	0,00
93501 - VEÍCULO FORD/COURIER RONTAN AMB2, CHASSI 9BFZC52P5BB898551, PLACA IAM-0243	Compra	Novo	Ativo	08/06/2010	45.551,72	0,00
93502 - VEÍCULO FORD/COURIER RONTAN AMB2, CHASSI 9BFZC52P5BB898582, PLACA IAM-3843	Compra	Novo	Ativo	08/06/2010	45.551,72	0,00
93503 - VEÍCULO FORD/COURIER RONTAN AMB2, CHASSI 9BFZC52P5BB898596, PLACA IAM-4503	Compra	Novo	Ativo	08/06/2010	45.551,72	0,00
94022 - VEÍCULO DE PLACA NVN-3270 , MODELO KOMBI, MARCA VOLKSWAGEM, FAB. 2010, MOD. 2011, COR BRANCO CRISTAL, MOTOR 1.4, 78 HP	Compra	Novo	Ativo	15/12/2010	45.000,00	0,00
94053 - TOCA CD, HBD7300 (MP3/CD/USB) OBS: APARELHO DE SOM INSTALADO NO VEÍCULO FIAT DE PLACA NVH-9940.	Compra	Novo	Ativo	30/12/2010	560,70	0,00
96929 - VEÍCULO PARTINER - 1.6, COR BRANCA, C/ 03 PORTAS E 02 LUGARES, MOD/FAB: 2017 TIPO AMBULANCIA, SIMPLES REMOÇÃO, MOTOR	Compra	Novo	Ativo	31/07/2017	60.500,00	0,00
96930 - VEÍCULO PARTINER - 1.6, COR BRANCA, C/ 03 PORTAS E 02 LUGARES, MOD/FAB: 2017 TIPO AMBULANCIA, SIMPLES REMOÇÃO, MOTOR	Compra	Novo	Ativo	31/07/2017	60.500,00	0,00
96931 - VEÍCULO PARTINER - 1.6, COR BRANCA, C/ 03 PORTAS E 02 LUGARES, MOD/FAB: 2017 TIPO AMBULANCIA, SIMPLES REMOÇÃO, MOTOR	Compra	Novo	Ativo	31/07/2017	60.500,00	0,00
97741 - VEICULO FIAT/FIORINO HARD WORKING, 1.4, CHASSI 9BD265IJHK9114405, MOTOR 327AO113345044. IAP0100087043190, MODELO 1.4, 02	Compra	Novo	Ativo	24/08/2018	79.900,00	0,00
97742 - VEICULO FIAT/FIORINO HARD WORKING, 1.4, CHASSI 9BD265IJHK9114552, MOTOR 327AO113346280. IAP0100087043190, MODELO 1.4, 02	Compra	Novo	Ativo	24/08/2018	79.900,00	0,00
97817 - MICRO ONIBUS OKM, MARCA AGRALE, MOD:AGRALE MA8.7, COMB:DIESEL, ANO FAB/MOD:2018/2019, COR 12 BRANCA, COD. RENAVAM: 90302 PLACA - QME-6701	Compra	Novo	Ativo	13/12/2018	157.184,96	0,00
4 - SETOR DE VIGILÂNCIA EPIDEMIOLÓGICA					**158.128,10**	**0,00**
5218 - Máquinas, Utensílios e Equipamentos Diversos					**66.000,00**	**0,00**
8868 - CÂMARA REFRIGERADORA VERT P/ARMAZ. DE IMUNOBIOLÓGICOS COM CAP. P/1200L, 02 PORTAS 12 GAVETAS OU PRAT. ELBER/CVS 1200 - (Local Físico: SEDE - SALA: REDE DE FRIOS)	Compra	Novo	Ativo	11/12/2020	33.000,00	0,00
8869 - CÂMARA REFRIGERADORA VERT P/ARMAZ. DE IMUNOBIOLÓGICOS COM CAP. P/1200L, 02 PORTAS 12 GAVETAS OU PRAT. ELBER/CVS 1200 - (Local Físico: SEDE - SALA: DE REDE DE FRIOS)	Compra	Novo	Ativo	11/12/2020	33.000,00	0,00
5219 - Equipamentos de Processamento de Dados					**7.289,00**	**0,00**
92787 - COMPUTADOR DESKTOP C/ 4 NÚCLEOS, PLACA MÃE, MEMÓRIA DDR 2.800MHZ, 26B MEMÓRIA, PLACA DE REDE PCI WIRELESS 802 HG, HD 500	Compra	Novo	Ativo	28/10/2010	1.670,00	0,00
92788 - MONITOR "LG" - LCD 18"	Compra	Novo	Ativo	23/06/2010	430,00	0,00
92790 - COMPUTADOR DESKTOP C/ 4 NÚCLEOS, PLACA MÃE, MEMÓRIA DDR 2.800 MHZ, 26B MEMÓRIA, PLACA DE REDE PCI WIRELESS 802, 11G, HD	Compra	Novo	Ativo	23/06/2010	1.670,00	0,00
92791 - MONITOR "LG" - LCD - 18"	Compra	Novo	Ativo	23/06/2010	430,00	0,00
92986 - IMPRESSORA LEXMARK E-360 DN ST- 2	Compra	Novo	Ativo	17/06/2010	1.390,00	0,00
97805 - IMPRESSORA MULTIFUCIONAL (A4), COM BULK INK ORIGINAL DE FABRICA, INTEFACES:USB 2.0 DE ALTA VELOCIDADE/WI-FI/ETHERNET, QU	Compra	Novo	Ativo	14/11/2018	1.699,00	0,00
5224 - Mobiliário Em Geral					**2.536,10**	**0,00**
496 - CADEIRA COM ENCOSTO	Compra	Novo	Ativo	01/01/2003	50,00	0,00
578 - CADEIRA SECRETARIA FORMATO G 01	Compra	Novo	Ativo	01/01/2003	45,80	0,00
1053 - CADEIRA FIXA	Compra	Novo	Ativo	01/01/2003	35,00	0,00

Órgão / Unid.Orç. / Setor / Grupo / Bens	Tipo Entrada	Estado	Situação	Data	Valor	Valor Depreciado
1694 - CADEIRA FIXA C/BRAÇO ESPUMADA EM TECIDO MARCA RUNAPEI	Compra	Novo	Ativo	30/12/2005	69,00	0,00
1837 - MESA P/ MICROCOMPUTADOR EM MELAMÍNICO MARCA MATINUCCI	Compra	Novo	Ativo	30/12/2005	240,00	0,00
1838 - MESA P/ MICROCOMPUTADOR EM MELAMÍNICO MARCA MATINUCCI	Compra	Novo	Ativo	30/12/2005	240,00	0,00
92794 - MESA SECRETÁRIA EM "L" MED. 1,60 X 0,70 X 0,74 E 0,90 X 0,70 X 0,70 C/ 03 GAVETAS, MARCA VALOX	Compra	Novo	Ativo	28/06/2010	388,95	0,00
92795 - MESA SECRETÁRIA EM "L", MED. 1,60 X 0,70 X 0,74M E 0,90 X 0,70 X 0,70 C/03 GAVETAS, MARCA VALOX	Compra	Novo	Ativo	28/06/2010	388,95	0,00
92797 - MESA PARA IMPRESSORA MED. 0,60 X 0,43 X 0,75, MARCA VALOX	Compra	Novo	Ativo	28/06/2010	107,95	0,00
93007 - MESA SECRETÁRIA EM "L", MED. 1,60 X 0,70 X 0,74M E 0,90 X 0,70 X 0,70 COM 03 GAVETAS, MARCA VALOX - (Local Físico: SEDE - SETOR EPIDEMIOLOGICO)	Compra	Novo	Ativo	28/06/2010	388,95	0,00
94302 - CADEIRA GIRATORIA ESTOFADA "ESM" COM BRAÇOS, COR AZUL	Compra	Novo	Ativo	21/09/2011	234,00	0,00
95500 - MESA DE ESCRITÓRIO C/ 03 GAVETAS EM "MDF"	Compra	Novo	Ativo	09/03/2015	169,00	0,00
97110 - CADEIRA GIRATORIA C/ BRAÇOS, MARCA "VIANFLEX"	Compra	Novo	Ativo	13/12/2017	178,50	0,00
5299 - Outros Materiais Permanentes					**82.303,00**	**0,00**
521 - MICROSCOPIO Y S 100 110/220 VOLTES - (Local Físico: SEDE - SETOR DE ENDEMIAS)	Compra	Novo	Ativo	01/01/2003	3.000,00	0,00
1504 - BIROU MED. 1,20X0,60 C/ 02 GAVETAS, MARCA MARTINUCCI	Compra	Novo	Ativo	30/12/2005	275,00	0,00
1581 - ESTANTE SEMI-ABERTA PST FORMING MARCA MARTINUCCI	Compra	Novo	Ativo	30/12/2005	479,00	0,00
1916 - MICROSCÓPIO MODEL L2000A - (Local Físico: SEDE - SETOR : DEPOSITO DO ALMOX. PROX. AO POSTO DE GASOLINA)	Compra	Novo	Ativo	23/10/2005	3.000,00	0,00
3592 - MICROSCOPIO BINOCULAR C/ CHARRIOTH GRADUADO, CONDENSADOR ABBE. 4 OBJETIVAS ACROMÁTICAS, 01 PAR DE OCULARES BIWFLUX DE CA - (Local Físico: SEDE - SETOR DE ENDEMIAS)	Compra	Novo	Ativo	29/12/2006	1.480,00	0,00
92789 - NO-BREAK "APC" - 600 VA, MONO	Compra	Novo	Ativo	01/06/2010	198,00	0,00
92792 - NO-BREAK "APC" - 600 VA, MONO	Compra	Novo	Ativo	01/06/2010	198,00	0,00
93547 - ARMÁRIO DE AÇO COM 04 GAVETAS	Compra	Novo	Ativo	28/10/2010	495,00	0,00
95754 - VEÍCULO DOBLO ATTRACTIVE 1.4 - FLEX - CAP. PARA 07 PASSAGEIROS, 04 CILINDROS, 0 KM, FAB. 2015, MOD. 2016, COR BRANCO	Compra	Novo	Ativo	13/10/2015	65.000,00	0,00
95807 - ATOMIZADOR COSTAL MOTORIZADO - CAP: 11 KG, TK 85, CHASSI 001730, MARCA GUARANY	Compra	Novo	Ativo	16/12/2015	1.950,00	0,00
95808 - ATOMIZADOR COSTAL MOTORIZADO - CAP: 11 KG, TK 85, CHASSI 001731, MARCA GUARANY	Compra	Novo	Ativo	16/12/2015	1.950,00	0,00
95809 - ATOMIZADOR COSTAL MOTORIZADO - CAP: 11 KG, TK 85, CHASSI 001734, MARCA GUARANY	Compra	Novo	Ativo	16/12/2015	1.950,00	0,00
95810 - ATOMIZADOR COSTAL MOTORIZADO - CAP: 11 KG, TK 85, CHASSI 000060, MARCA GUARANY	Compra	Novo	Ativo	16/12/2015	1.950,00	0,00
96939 - ARMARIO DE AÇO C/ 02 PORTAS E 04 PRATELEIRAS, MARCA "PANDIM"	Compra	Novo	Ativo	15/08/2017	378,00	0,00
3 - SETOR DE VIGILÂNCIA SANITÁRIA					**51.071,90**	**0,00**
5218 - Máquinas, Utensílios e Equipamentos Diversos					**1.345,00**	**0,00**
96820 - AR CONDICIONADO QUENTE E FRIO, TIPO SPLIT - 12.000 BTU'S, MARCA "PHILCO"	Compra	Novo	Ativo	19/12/2016	1.345,00	0,00
5219 - Equipamentos de Processamento de Dados					**7.456,00**	**0,00**
92616 - MICRO COMPUTADOR "ATLON"	Compra	Novo	Ativo	09/02/2009	1.231,00	0,00

Órgão / Unid.Orç. / Setor / Grupo / Bens	Tipo Entrada	Estado	Situação	Data	Valor	Valor Depreciado
92798 - COMPUTADOR DESKTOP C/ 4 NÚCLEOS, PLACA MÃE, MEMÓRIA DDR 2.800 MHZ, 26 B MEMÓRIA, PLACA DE REDE PCI WIRELESS 802- 11G , H	Compra	Novo	Ativo	23/06/2010	1.670,00	0,00
92799 - MONITOR "LG" LCD 18"	Compra	Novo	Ativo	23/06/2010	430,00	0,00
92803 - IMPRESSORA LEXMARK E-360 DN ST- 2	Compra	Novo	Ativo	17/06/2010	1.390,00	0,00
92841 - MONITOR "LG" - LCD 18"	Compra	Novo	Ativo	23/06/2010	430,00	0,00
94031 - IMPRESSORA LASER E-360DN "LEXMARK" (34S0501)	Compra	Novo	Ativo	22/12/2010	1.390,00	0,00
96621 - IMPRESSORA TIPO JATO DE TINTA COM SISTEMA BULK DE TINTAS, MARCA MODELO EPSON - L-375	Compra	Novo	Ativo	11/11/2016	915,00	0,00
5224 - Mobiliário Em Geral					**2.086,90**	**0,00**
1073 - CADEIRA FIXA	Compra	Novo	Ativo	01/01/2003	35,00	0,00
1665 - CADEIRA FIXA C/BRAÇO ESPUMADA EM TECIDO MARCA RUNAPEI	Compra	Novo	Ativo	30/12/2005	69,00	0,00
92801 - MESA SECRETÁRIA EM "L", MED. 1,60 X 0,70 X 0,74M E 0,90 X 0,70 X 0,70, MARCA VALOX	Compra	Novo	Ativo	28/06/2010	388,95	0,00
92802 - MESA PARA COMPUTADOR MED. 0,60 X 0,43 X 0,75, MARCA VALOX	Compra	Novo	Ativo	28/06/2010	107,95	0,00
94167 - CADEIRA GIRATÓRIA COM BRAÇOS	Compra	Novo	Ativo	10/06/2011	160,00	0,00
94168 - CADEIRA GIRATÓRIA COM BRAÇOS	Compra	Novo	Ativo	10/06/2011	160,00	0,00
94198 - MESA P/ ATENDIMENTO C/ 03 GAVETAS, TIPO SECRETÁRIA P/ ESCRITÓRIO MED. 1.20 X 0,60 X 0,74	Compra	Novo	Ativo	20/06/2011	198,00	0,00
94200 - MESA P/ ATENDIMENTO C/ 03 GAVETAS, TIPO SECRETÁRIA P/ ESCRITÓRIO MED. 1.20 X 0,60 X 0,74	Compra	Novo	Ativo	20/06/2011	198,00	0,00
96303 - CADEIRA GIRATORIA SEM BRAÇO, MARCA "VIANFLEX"	Compra	Novo	Ativo	06/07/2016	110,00	0,00
96304 - CADEIRA GIRATORIA SEM BRAÇO, MARCA "VIANFLEX"	Compra	Novo	Ativo	06/07/2016	110,00	0,00
96305 - CADEIRA GIRATORIA SEM BRAÇO, MARCA "VIANFLEX"	Compra	Novo	Ativo	06/07/2016	110,00	0,00
96306 - CADEIRA GIRATORIA SEM BRAÇO, MARCA "VIANFLEX"	Compra	Novo	Ativo	06/07/2016	110,00	0,00
96307 - CADEIRA GIRATORIA SEM BRAÇO, MARCA "VIANFLEX"	Compra	Novo	Ativo	06/07/2016	110,00	0,00
96328 - CADEIRA GIRATORIA SEM BRAÇO, MARCA "VIANFLEX"	Compra	Novo	Ativo	06/07/2016	110,00	0,00
96343 - CADEIRA GIRATORIA SEM BRAÇO, MARCA "VIANFLEX"	Compra	Novo	Ativo	06/07/2016	110,00	0,00
5299 - Outros Materiais Permanentes					**40.184,00**	**0,00**
1579 - ARMÁRIO ALTO FECHADO EM MELANINICO MARCA MARTUNICCI	Compra	Novo	Ativo	30/12/2005	575,00	0,00
1588 - ARQUIVO C/ 04 GAVETAS EM MELANÍNICO MARCA MARTUNICCI	Compra	Novo	Ativo	30/12/2005	525,00	0,00
1595 - ARQUIVO C/ 04 GAVETAS EM MELANÍNICO MARCA MARTUNICCI	Compra	Novo	Ativo	30/12/2005	525,00	0,00
92800 - NO-BREAK "APC" - 600 VA, MONO	Compra	Novo	Ativo	01/06/2010	198,00	0,00
93546 - ARMÁRIO DE AÇO COM 04 GAVETAS	Compra	Novo	Ativo	28/10/2010	495,00	0,00
95858 - ARMARIO DE AÇO C/ 02 PORTAS MED. 1,80 X 0,75 - "PANDIN"	Compra	Novo	Ativo	24/05/2016	372,00	0,00
95903 - ARMARIO EM AÇO C/ 02 PORTAS, MED. 1,80 X 0,75 M - "PANDIN"	Compra	Novo	Ativo	24/05/2016	372,00	0,00
95904 - ARMARIO EM AÇO C/ 02 PORTAS, MED. 1,80 X 0,75 M - "PANDIN"	Compra	Novo	Ativo	24/05/2016	372,00	0,00

Órgão / Unid.Orç. / Setor / Grupo / Bens	Tipo Entrada	Estado	Situação	Data	Valor	Valor Depreciado
96923 - VEÍCULO, FIAT/ MOBI LIKE, ANO FAB./ANO MOED.;2017/2018, COR BRANCA, BI COMBUSTIVEL, CAPACIDADE/POT./CIL.: 5 P/ 75 CV/ 10	Compra	Novo	Ativo	08/04/2017	36.750,00	0,00
309 - SETOR ODONTOLOGICO					**23.150,67**	**0,00**
5218 - Máquinas, Utensílios e Equipamentos Diversos					**4.270,00**	**0,00**
93524 - AR CONDICIONADO SPLIT - 12.000 BTU'S "KOMECO"	Compra	Novo	Ativo	28/10/2010	1.580,00	0,00
96811 - AR CONDICIONADO QUENTE E FRIO, TIPO SPLIT - 12.000 BTU'S, MARCA "PHILCO"	Compra	Novo	Ativo	19/12/2016	1.345,00	0,00
96818 - AR CONDICIONADO QUENTE E FRIO, TIPO SPLIT - 12.000 BTU'S, MARCA "PHILCO"	Compra	Novo	Ativo	19/12/2016	1.345,00	0,00
5224 - Mobiliário Em Geral					**11.554,00**	**0,00**
1157 - CADEIRA ODONTOLOGICA VERSA PLLUS II EQUIPADA C/E + ESTOFAMENTO VERSA PLLUS II	Compra	Novo	Ativo	16/06/2003	5.320,00	0,00
12549 - CADEIRA FIXA SEM BRAÇO "COURVIM PRETO"	Compra	Novo	Ativo	04/12/2008	160,00	0,00
12578 - MESA ESCRIVANINHA EM AÇO COM 03 GAVETAS, COR BRANCA, MED. 1,30 X 0,75	Compra	Novo	Ativo	04/12/2008	596,00	0,00
93974 - EQUIPAMENTO ODONTOLOGICO "OLSEN - SPRINT" - T. (CADEIRA DE DENTISTA, COM CONTROLE DIGITAL, COMPOSTA DE EQUIPO. UNIDADE D - (Local Físico: C.S.F.- MANOEL PEREIRA DE ANDRADE (SITIO PORTO))	Compra	Novo	Ativo	26/11/2010	4.500,00	0,00
95840 - MESA PARA COMPUTADOR C/ BASE EM AÇO/FERRO PINTADO, CONFECCIONADO EM MADEIRA MDF, COM 03 GAVETAS C/ SUPORTE P/ CPU - "MO	Compra	Novo	Ativo	23/05/2016	219,00	0,00
96313 - CADEIRA GIRATORIA SEM BRAÇO, MARCA "VIANFLEX"	Compra	Novo	Ativo	06/07/2016	110,00	0,00
96319 - CADEIRA GIRATORIA SEM BRAÇO, MARCA "VIANFLEX"	Compra	Novo	Ativo	06/07/2016	110,00	0,00
96385 - CADEIRA GIRATORIA SEM BRAÇO, MARCA "VIANFLEX'	Compra	Novo	Ativo	06/07/2016	110,00	0,00
96786 - MESA DE MAYO, "MAX M'	Compra	Novo	Ativo	23/11/2016	230,00	0,00
97477 - MESA PARA ESCRITORIO EM MDF COM 03 GAVETAS, BASE DE AÇO MARCA "CLIPER ME 03"	Compra	Novo	Ativo	19/03/2018	199,00	0,00
5299 - Outros Materiais Permanentes					**7.326,67**	**0,00**
1158 - MOCHO MECANICO ODONTOLÓGICO	Compra	Novo	Ativo	16/06/2003	323,00	0,00
93543 - ARMARIO DE AÇO COM 02 PORTAS MED. 1,80 X 0,45 X 2,00M	Compra	Novo	Ativo	28/10/2010	539,67	0,00
93837 - ARMARIO VITRINE COM 01 PORTA	Compra	Novo	Ativo	04/11/2010	305,00	0,00
93847 - ARMARIO VITRINE COM 01 PORTA	Compra	Novo	Ativo	04/11/2010	305,00	0,00
93978 - MOCHO A GÁS PROFISSIONAL	Compra	Novo	Ativo	26/11/2010	210,00	0,00
94737 - COMPRESSOR ISENTO DE ÓLEO COM FILTRO DE AR	Compra	Novo	Ativo	11/07/2013	1.509,00	0,00
95225 - ARMARIO EM AÇO C/ 02 PORTAS, MED. 1,60 X 0.40M, "PANDIN"	Compra	Novo	Ativo	11/07/2014	328,00	0,00
96416 - APARELHO FOTOPOLIMERIZADOR MMOPTICS - (Local Físico: C.S.F.- MANOEL PEREIRA DE ANDRADE (SITIO PORTO))	Compra	Novo	Ativo	11/07/2016	500,00	0,00
96417 - APARELHO FOTOPOLIMERIZADOR MMOPTICS	Compra	Novo	Ativo	11/07/2016	500,00	0,00
96596 - AMALGAMADOR ODONTOLOGICO C/ MODO DE OPERAÇÃO DIGITAL "TF CAPSULAR", MARCA ALT - (Local Físico: SEDE - DEPOSITO PROX. AO P. DE GASOLINA)	Compra	Novo	Ativo	22/09/2016	450,00	0,00
96680 - ARMARIO VITRINE EM AÇO COM PINTURA EPOXI C/ 02 PORTAS, LATERAIS DE VIDRO "MAX MED'	Compra	Novo	Ativo	04/11/2016	355,00	0,00

Órgão / Unid.Orç. / Setor / Grupo / Bens	Tipo Entrada	Estado	Situação	Data	Valor	Valor Depreciado
97402 - COMPRESSOR ODONTOLÓGICO, CAP. 30 LITROS, POTENCIA 1,0 HP, MARCA COMP BRASIL - 750-30L - (Local Físico: UNIDADE BASICA: DO POV. VARZEA DO GAMA)	Compra	Novo	Ativo	27/02/2018	1.001,00	0,00
97404 - COMPRESSOR ODONTOLÓGICO, CAP. 30 LITROS, POTENCIA 1,0 HP, MARCA COMP BRASIL - 750-30L - (Local Físico: SEDE - SETOR: DEPOSITO PROXIMO AO POSTO DE GASOLINA)	Compra	Novo	Ativo	27/02/2018	1.001,00	0,00
92 - SETOR PATRIMONIO					**168.853,22**	**0,00**
5204 - Aparelhos, Equipamentos, Utensílios Médico-odontológico, Laboratorial e Hospitalar					**44.819,00**	**0,00**
7828 - CADEIRA ODONTOLÓGICA COMPLETA, EQUIPO/SUGADOR/REFLETOR COM NO MÍNIMO 03 TERMINAIS COR AZUL ESCURO - OLSEN/SPRINT T + OPC MAIS OPC - (Local Físico: C.E.0.- CENTRO DE ESPECIALIDADES ODONTOLOGICA)	Compra	Novo	Ativo	08/01/2019	11.700,00	0,00
7829 - CADEIRA ODONTOLÓGICA COMPLETA, EQUIPO/SUGADOR/REFLETOR COM NO MÍNIMO 03 TERMINAIS COR AZUL ESCURO - OLSEN/SPRINT T + OPC MAIS OPC - (Local Físico: C.S.F.- VEREADOR VIVALDO MENEZES (SESP) - SETOR ODONTOLOGICO)	Compra	Novo	Ativo	08/01/2019	11.700,00	0,00
7832 - SELADORA, TIPO MANUAL E COM PEDAL, APLICAÇÃO GRAU CIRÚRGICO, CONTROLE DE TERMPERATURA DIGITAL. - AGIR/PROTECT SEAL. - (Local Físico: POSTO DE SAUDE DRª WEDNA MENDES RODRIGUES - BAIRRO CORUJA)	Compra	Novo	Ativo	07/02/2019	1.540,00	0,00
7834 - AUTOCLAVE HORIZONTAL DE MESA, EM AÇO INOX, CAP. MÍN. DE 40 LITROS, CÂM. DE ESTER. COM APROX. 3 BANDEJAS. - DIGITALE/4.0 - (Local Físico: POSTO DE SAUDE - MUTIRÃO)	Compra	Novo	Ativo	18/03/2019	3.500,00	0,00
7835 - AUTOCLAVE HORIZONTAL DE MESA, EM AÇO INOX, CAP. MÍN. DE 40 LITROS, CÂM. DE ESTER. COM APROX. 3 BANDEJAS. - DIGITALE/4.0 - (Local Físico: SALA DE ESTERILIZAÇÃO - C.E.O.)	Compra	Novo	Ativo	18/03/2019	3.500,00	0,00
7840 - CÂMARA ESCURA REVELAÇÃO,ACRILICO,USO REVELAR FILME ODONTOLOGICO,2 DEPOSITO P AGUA-ESSENCE DENTAL/GOLD LINE USO REVELAR FILME ODONTOLOGICO, 2 DEPOSITO P/ ÁGUA - (Local Físico: UNIDADE BASICA DE SAUDE DO POV. TERRA DURA - SETOR ODONTOLOGICO)	Compra	Novo	Ativo	31/05/2019	162,00	0,00
7841 - CÂMARA ESCURA REVELAÇÃO,ACRILICO,USO REVELAR FILME ODONTOLOGICO,2 DEPOSITO P AGUA-ESSENCE DENTAL/GOLD LINE USO REVELAR FILME ODONTOLOGICO. 2 DEPOSITOS P/ ÁGUA - (Local Físico: SEDE - ALMOXARIFADO - SETOR SRª ILKA PINTO DE OLIVEIRA)	Compra	Novo	Ativo	31/05/2019	162,00	0,00
7842 - CÂMARA ESCURA REVELAÇÃO,ACRILICO,USO REVELAR FILME ODONTOLOGICO,2 DEPOSITO P AGUA-ESSENCE DENTAL/GOLD LINE USO REVELAR FILME ODONTOLOGICO, 2 DEPOSITOS P/ ÁGUA - (Local Físico: SEDE - ALMOXARIFADO - SETOR SRª ILKA PINTO DE OLIVEIRA)	Compra	Novo	Ativo	31/05/2019	162,00	0,00
7843 - CÂMARA ESCURA REVELAÇÃO,ACRILICO,USO REVELAR FILME ODONTOLOGICO,2 DEPOSITO P AGUA-ESSENCE DENTAL/GOLD LINE USO REVELAR FILME ODONTOLOGICO, 2 DEPOSITOS P/ ÁGUA - (Local Físico: SEDE - ALMOXARIFADO - SETOR SRª ILKA PINTO DE OLIVEIRA)	Compra	Novo	Ativo	31/05/2019	162,00	0,00
7844 - SELADORA, TIPO MANUAL E COM PEDAL, APLICAÇÃO GRAU CIRÚRGICO, CONTROLE DE TERMPERATURA DIGITAL. - AGIR/PROTECT SEAL. - (Local Físico: C.S.F.- DR. ORMEIL CAMARA DE OLIVEIRA (BAIRRO SÃO CRISTOVÃO)- ITABAIANA/SE)	Compra	Novo	Ativo	31/05/2019	1.540,00	0,00
7846 - SELADORA, TIPO MANUAL E COM PEDAL, APLICAÇÃO GRAU CIRÚRGICO, CONTROLE DE TERMPERATURA DIGITAL. - AGIR/PROTECT SEAL. - (Local Físico: C.S. I - DR. VLADIMIR DE SOUZA CARVALHO (SALA DE ESTERILIZAÇÃO))	Compra	Novo	Ativo	31/05/2019	1.540,00	0,00
7848 - UN AUX P BOMBA A VACUO C 2 SUGADORES DE SALIVA E SEPARADOR DE DENTRITOS-SHUSTER/KIT SUCTOR IV - (Local Físico: CEO - CENTRO DE ESPECIALIDADES ODONTOLOGICA)	Compra	Novo	Ativo	10/06/2019	717,00	0,00
7849 - UN AUX P BOMBA A VACUO C 2 SUGADORES DE SALIVA E SEPARADOR DE DENTRITOS-SHUSTER/KIT SUCTOR IV - (Local Físico: SEDE - ALMOXARIFADO - SETOR SRª ILKA PINTO DE OLIVEIRA)	Compra	Novo	Ativo	10/06/2019	717,00	0,00
7850 - UN AUX P BOMBA A VACUO C 2 SUGADORES DE SALIVA E SEPARADOR DE DENTRITOS-SHUSTER/KIT SUCTOR IV - (Local Físico: CEO - CENTRO DE ESPECIALIDADE ODONTOLOGICA)	Compra	Novo	Ativo	10/06/2019	717,00	0,00

Órgão / Unid.Orç. / Setor / Grupo / Bens	Tipo Entrada	Estado	Situação	Data	Valor	Valor Depreciado
7851 - AUTOCLAVE HORIZONTAL DE MESA, EM AÇO INOX, CAP. MÍN. DE 40 LITROS, CÂM. DE ESTER. COM APROX. 3 BANDEJAS. - DIGITALE/4.0 - (Local Físico: C.S.F.- DR. ORMEIL CAMERA DE OLIVEIRA (BAIRRO SÃO CRISTOVÃO)-ITABAIANA/SE)	Compra	Novo	Ativo	27/06/2019	3.500,00	0,00
7852 - AUTOCLAVE HORIZONTAL DE MESA, EM AÇO INOX, CAP. MÍN. DE 40 LITROS, CÂM. DE ESTER. COM APROX. 3 BANDEJAS. - DIGITALE/4.0 - (Local Físico: SETOR - SALA DE ESTERILIZAÇÃO - P.S. DO POV. QUEIMADAS)	Compra	Novo	Ativo	27/06/2019	3.500,00	0,00
5206 - Aparelhos e Utensílios Domésticos					**575,00**	**0,00**
7836 - BOTIJÃO PARA GLP (13KG - VÁZIO), MATERIAL CHAPA AÇO, TIPO GÁS PROPANOBUTANO. - ULTRAGÁS - (Local Físico: POSTO DE SAUDE DO MUTIRÃO- ITABAIANA/SE)	Compra	Novo	Ativo	26/04/2019	115,00	0,00
7837 - BOTIJÃO PARA GLP (13KG - VÁZIO), MATERIAL CHAPA AÇO, TIPO GÁS PROPANOBUTANO. - ULTRAGÁS - (Local Físico: RESIDENCIA TERAPEUTICA)	Compra	Novo	Ativo	26/04/2019	115,00	0,00
7838 - BOTIJÃO PARA GLP (13KG - VÁZIO), MATERIAL CHAPA AÇO, TIPO GÁS PROPANOBUTANO. - ULTRAGÁS - (Local Físico: CASA DE ACOLHIMENTO)	Compra	Novo	Ativo	26/04/2019	115,00	0,00
8317 - BOTIJÃO PARA GLP (13KG - VÁZIO), MATERIAL CHAPA AÇO, TIPO GÁS PROPANOBUTANO. - ULTRAGÁS - (Local Físico: SEDE -)	Compra	Novo	Ativo	27/11/2019	115,00	0,00
8318 - BOTIJÃO PARA GLP (13KG - VÁZIO), MATERIAL CHAPA AÇO, TIPO GÁS PROPANOBUTANO. - ULTRAGÁS - (Local Físico: SEDE -)	Compra	Novo	Ativo	27/11/2019	115,00	0,00
5219 - Equipamentos de Processamento de Dados					**1.699,00**	**0,00**
7839 - IMPRESSORA MULTIFUNCIONAL (A4) BULK INK ORIG. DE FÁBRICA, WIFI, VELOCIDADE. 33PPM PRETO 15PPM COLORIDO - EPSON L575 VELOCIDADE, 33PPM PRETO 15PPM COLORIDO - (Local Físico: SETOR - VIGILANCIA SANITARIA -SEDE)	Compra	Novo	Ativo	29/05/2019	1.699,00	0,00
5224 - Mobiliário Em Geral					**1.690,00**	**0,00**
8048 - CADEIRA GIRATORIA,SECRETARIA,SEM BRAÇO,AZUL,TIPO DE ENCOSTO E ACENTO ESTOFADO - PRATIQUE SEC GIRAT - (Local Físico: CAPS I - SITUADO NA RUA ESPERIDIÃO NORONHA - ITABAIANA/SE)	Compra	Novo	Ativo	15/10/2019	169,00	0,00
8049 - CADEIRA GIRATORIA,SECRETARIA,SEM BRAÇO,AZUL,TIPO DE ENCOSTO E ACENTO ESTOFADO - PRATIQUE SEC GIRAT - (Local Físico: CAPS I - SITUADO NA RUA ESPERIDIÃO NORONHA - ITABAIANA/SE)	Compra	Novo	Ativo	15/10/2019	169,00	0,00
8050 - CADEIRA GIRATORIA,SECRETARIA,SEM BRAÇO,AZUL,TIPO DE ENCOSTO E ACENTO ESTOFADO - PRATIQUE SEC GIRAT - (Local Físico: CAPS I - SITUADO NA RUA ESPERIDIÃO NORONHA - ITABAIANA/SE)	Compra	Novo	Ativo	15/10/2019	169,00	0,00
8051 - CADEIRA GIRATORIA,SECRETARIA,SEM BRAÇO,AZUL,TIPO DE ENCOSTO E ACENTO ESTOFADO - PRATIQUE SEC GIRAT - (Local Físico: CAPS I - SITUADO NA RUA ESPERIDIÃO NORONHA - ITABAIANA/SE)	Compra	Novo	Ativo	15/10/2019	169,00	0,00
8052 - CADEIRA GIRATORIA,SECRETARIA,SEM BRAÇO,AZUL,TIPO DE ENCOSTO E ACENTO ESTOFADO - PRATIQUE SEC GIRAT - (Local Físico: CAPS I - SITUADO NA RUA ESPERIDIÃO NORONHA - ITABAIANA/SE)	Compra	Novo	Ativo	15/10/2019	169,00	0,00
8053 - CADEIRA GIRATORIA,SECRETARIA,SEM BRAÇO,AZUL,TIPO DE ENCOSTO E ACENTO ESTOFADO - PRATIQUE SEC GIRAT - (Local Físico: CAPS I - SITUADO NA RUA ESPERIDIÃO NORONHA - ITABAIANA/SE)	Compra	Novo	Ativo	15/10/2019	169,00	0,00
8054 - CADEIRA GIRATORIA,SECRETARIA,SEM BRAÇO,AZUL,TIPO DE ENCOSTO E ACENTO ESTOFADO - PRATIQUE SEC GIRAT - (Local Físico: CAPS I - SITUADO NA RUA ESPERIDIÃO NORONHA - ITABAIANA/SE)	Compra	Novo	Ativo	15/10/2019	169,00	0,00
8055 - CADEIRA GIRATORIA,SECRETARIA,SEM BRAÇO,AZUL,TIPO DE ENCOSTO E ACENTO ESTOFADO - PRATIQUE SEC GIRAT - (Local Físico: CAPS I - SITUADO NA RUA ESPERIDIÃO NORONHA - ITABAIANA/SE)	Compra	Novo	Ativo	15/10/2019	169,00	0,00
8056 - CADEIRA GIRATORIA,SECRETARIA,SEM BRAÇO,AZUL,TIPO DE ENCOSTO E ACENTO ESTOFADO - PRATIQUE SEC GIRAT - (Local Físico: CAPS I - SITUADO NA RUA ESPERIDIÃO NORONHA - ITABAIANA/SE)	Compra	Novo	Ativo	15/10/2019	169,00	0,00
8057 - CADEIRA GIRATORIA,SECRETARIA,SEM BRAÇO,AZUL,TIPO DE ENCOSTO E ACENTO ESTOFADO - PRATIQUE SEC GIRAT - (Local Físico: CAPS I - SITUADO NA RUA ESPERIDIÃO NORONHA - ITABAIANA/SE)	Compra	Novo	Ativo	15/10/2019	169,00	0,00
5241 - Móveis e Utensílios					**72.190,02**	**0,00**
7865 - ARMÁRIO COM 2 PORTAS E 3 PRATELEIRAS, TAMANHO APROXIMADO 160X75X40MM, COM PÉS NA COR CINZA CLARO - SA MOVEIS AÇO - (Local Físico: CAPS I - RUA ESPERIDIÃO NORONHA- ITABAIANA/SE)	Compra	Novo	Ativo	05/09/2019	335,00	0,00

Órgão / Unid.Orç. / Setor / Grupo / Bens	Tipo Entrada	Estado	Situação	Data	Valor	Valor Depreciado
7866 - ARMÁRIO COM 2 PORTAS E 3 PRATELEIRAS, TAMANHO APROXIMADO 160X75X40MM, COM PÉS NA COR CINZA CLARO - SA MOVEIS AÇO - (Local Físico: CAPS I - RUA ESPERIDIÃO NORONHA - ITABAIANA/SE)	Compra	Novo	Ativo	05/09/2019	335,00	0,00
7867 - ARMÁRIO COM 2 PORTAS E 3 PRATELEIRAS, TAMANHO APROXIMADO 160X75X40MM, COM PÉS NA COR CINZA CLARO - SA MOVEIS AÇO - (Local Físico: CAPS I - RUA ESPERIDIÃO NORONHA- ITABAIANA/SE)	Compra	Novo	Ativo	05/09/2019	335,00	0,00
7868 - ARMÁRIO COM 2 PORTAS E 3 PRATELEIRAS, TAMANHO APROXIMADO 160X75X40MM, COM PÉS NA COR CINZA CLARO - SA MOVEIS AÇO - (Local Físico: CAPS I - RUA ESPERIDIÃO NORONHA - ITABAIANA/SE)	Compra	Novo	Ativo	05/09/2019	335,00	0,00
7869 - ARMÁRIO COM 2 PORTAS E 3 PRATELEIRAS, TAMANHO APROXIMADO 160X75X40MM, COM PÉS NA COR CINZA CLARO - SA MOVEIS AÇO - (Local Físico: CAPS I - RUA ESPERIDIÃO NORONHA - ITABAIANA/SE)	Compra	Novo	Ativo	05/09/2019	335,00	0,00
7870 - ARMÁRIO COM 2 PORTAS E 3 PRATELEIRAS, TAMANHO APROXIMADO 160X75X40MM, COM PÉS NA COR CINZA CLARO - SA MOVEIS AÇO - (Local Físico: CAPS I - RUA ESPERIDIÃO NORONHA - ITABAIANA/SE)	Compra	Novo	Ativo	05/09/2019	335,00	0,00
7871 - ARMÁRIO COM 2 PORTAS E 3 PRATELEIRAS, TAMANHO APROXIMADO 160X75X40MM, COM PÉS NA COR CINZA CLARO - SA MOVEIS AÇO - (Local Físico: CAPS I - RUA ESPERIDIÃO NORONHA - ITABAIANA/SE)	Compra	Novo	Ativo	05/09/2019	335,00	0,00
7872 - ARMÁRIO COM 2 PORTAS E 3 PRATELEIRAS, TAMANHO APROXIMADO 160X75X40MM, COM PÉS NA COR CINZA CLARO - SA MOVEIS AÇO - (Local Físico: CAPS I - RUA ESPERIDIÃO NORONHA - ITABAIANA/SE)	Compra	Novo	Ativo	05/09/2019	335,00	0,00
7873 - ARMÁRIO COM 2 PORTAS E 3 PRATELEIRAS, TAMANHO APROXIMADO 160X75X40MM, COM PÉS NA COR CINZA CLARO - SA MOVEIS AÇO - (Local Físico: CAPS I - RUA ESPERIDIÃO NORONHA - ITABAIANA/SE)	Compra	Novo	Ativo	05/09/2019	335,00	0,00
7874 - ARMÁRIO COM 2 PORTAS E 3 PRATELEIRAS, TAMANHO APROXIMADO 160X75X40MM, COM PÉS NA COR CINZA CLARO - SA MOVEIS AÇO - (Local Físico: CAPS I - RUA ESPERIDIÃO NORONHA - ITABAIANA/SE)	Compra	Novo	Ativo	05/09/2019	335,00	0,00
7875 - RACK PARA TV 40 POL EM MDF - PRATIQUE/RTV - (Local Físico: CAPS I - RUA ESPERIDIÃO NORONHA - ITABAIANA/SE)	Compra	Novo	Ativo	05/09/2019	218,00	0,00
7876 - RACK PARA TV 40 POL EM MDF - PRATIQUE/RTV - (Local Físico: CAPS I - RUA ESPERIDIÃO NORONHA - ITABAIANA/SE)	Compra	Novo	Ativo	05/09/2019	218,00	0,00
7877 - RACK PARA TV 40 POL EM MDF - PRATIQUE/RTV - (Local Físico: CAPS I - RUA ESPERIDIÃO NORONHA - ITABAIANA/SE)	Compra	Novo	Ativo	05/09/2019	218,00	0,00
7878 - CADEIRA EM PLÁSTICO SUPER RESISTENTE, AZUL, METAL, ENCOSTO E ACENTO EM PLÁSTICO RESISTENTE- GRAN MÓVEIS GM09 - (Local Físico: CAPS I - RUA ESPERIDIÃO NORONHA - ITABAIANA/SE)	Compra	Novo	Ativo	10/09/2019	72,00	0,00
7879 - CADEIRA EM PLÁSTICO SUPER RESISTENTE, AZUL, METAL, ENCOSTO E ACENTO EM PLÁSTICO RESISTENTE- GRAN MÓVEIS GM09 - (Local Físico: CAPS I - RUA ESPERIDIÃO NORONHA - ITABAIANA/SE)	Compra	Novo	Ativo	10/09/2019	72,00	0,00
7880 - CADEIRA EM PLÁSTICO SUPER RESISTENTE, AZUL, METAL, ENCOSTO E ACENTO EM PLÁSTICO RESISTENTE- GRAN MÓVEIS GM09 - (Local Físico: CAPS I - RUA ESPERIDIÃO NORONHA - ITABAIANA/SE)	Compra	Novo	Ativo	10/09/2019	72,00	0,00
7881 - CADEIRA EM PLÁSTICO SUPER RESISTENTE, AZUL, METAL, ENCOSTO E ACENTO EM PLÁSTICO RESISTENTE- GRAN MÓVEIS GM09 - (Local Físico: CAPS I - RUA ESPERIDIÃO NORONHA - ITABAIANA/SE)	Compra	Novo	Ativo	10/09/2019	72,00	0,00
7882 - CADEIRA EM PLÁSTICO SUPER RESISTENTE, AZUL, METAL, ENCOSTO E ACENTO EM PLÁSTICO RESISTENTE- GRAN MÓVEIS GM09 - (Local Físico: CAPS I - RUA ESPERIDIÃO NORONHA - ITABAIANA/SE)	Compra	Novo	Ativo	10/09/2019	72,00	0,00
7883 - CADEIRA EM PLÁSTICO SUPER RESISTENTE, AZUL, METAL, ENCOSTO E ACENTO EM PLÁSTICO RESISTENTE- GRAN MÓVEIS GM09 - (Local Físico: CAPS I - RUA ESPERIDIÃO NORONHA - ITABAIANA/SE)	Compra	Novo	Ativo	10/09/2019	72,00	0,00
7884 - CADEIRA EM PLÁSTICO SUPER RESISTENTE, AZUL, METAL, ENCOSTO E ACENTO EM PLÁSTICO RESISTENTE- GRAN MÓVEIS GM09 - (Local Físico: CAPS I - RUA ESPERIDIÃO NORONHA - ITABAIANA/SE)	Compra	Novo	Ativo	10/09/2019	72,00	0,00
7885 - CADEIRA EM PLÁSTICO SUPER RESISTENTE, AZUL, METAL, ENCOSTO E ACENTO EM PLÁSTICO RESISTENTE- GRAN MÓVEIS GM09 - (Local Físico: CAPS I - RUA ESPERIDIÃO NORONHA - ITABAIANA/SE)	Compra	Novo	Ativo	10/09/2019	72,00	0,00
7886 - CADEIRA EM PLÁSTICO SUPER RESISTENTE, AZUL, METAL, ENCOSTO E ACENTO EM PLÁSTICO RESISTENTE- GRAN MÓVEIS GM09 - (Local Físico: CAPS I - RUA ESPERIDIÃO NORONHA - ITABAIANA/SE)	Compra	Novo	Ativo	10/09/2019	72,00	0,00
7887 - CADEIRA EM PLÁSTICO SUPER RESISTENTE, AZUL, METAL, ENCOSTO E ACENTO EM PLÁSTICO RESISTENTE- GRAN MÓVEIS GM09 - (Local Físico: CAPS I - RUA ESPERIDIÃO NORONHA - ITABAIANA/SE)	Compra	Novo	Ativo	10/09/2019	72,00	0,00
7888 - CADEIRA EM PLÁSTICO SUPER RESISTENTE, AZUL, METAL, ENCOSTO E ACENTO EM PLÁSTICO RESISTENTE- GRAN MÓVEIS GM09 - (Local Físico: CAPS I - RUA ESPERIDIÃO NORONHA - ITABAIANA/SE)	Compra	Novo	Ativo	10/09/2019	72,00	0,00

Órgão / Unid.Orç. / Setor / Grupo / Bens	Tipo Entrada	Estado	Situação	Data	Valor	Valor Depreciado
7889 - CADEIRA EM PLÁSTICO SUPER RESISTENTE, AZUL, METAL, ENCOSTO E ACENTO EM PLÁSTICO RESISTENTE- GRAN MÓVEIS GM09 - (Local Físico: CAPS I - RUA ESPERIDIÃO NORONHA - ITABAIANA/SE)	Compra	Novo	Ativo	10/09/2019	72,00	0,00
7890 - CADEIRA EM PLÁSTICO SUPER RESISTENTE, AZUL, METAL, ENCOSTO E ACENTO EM PLÁSTICO RESISTENTE- GRAN MÓVEIS GM09 - (Local Físico: CAPS I - RUA ESPERIDIÃO NORONHA - ITABAIANA/SE)	Compra	Novo	Ativo	10/09/2019	72,00	0,00
7891 - CADEIRA EM PLÁSTICO SUPER RESISTENTE, AZUL, METAL, ENCOSTO E ACENTO EM PLÁSTICO RESISTENTE- GRAN MÓVEIS GM09 - (Local Físico: CAPS I - RUA ESPERIDIÃO NORONHA - ITABAIANA/SE)	Compra	Novo	Ativo	10/09/2019	72,00	0,00
7892 - CADEIRA EM PLÁSTICO SUPER RESISTENTE, AZUL, METAL, ENCOSTO E ACENTO EM PLÁSTICO RESISTENTE- GRAN MÓVEIS GM09 - (Local Físico: CAPS I - RUA ESPERIDIÃO NORONHA - ITABAIANA/SE)	Compra	Novo	Ativo	10/09/2019	72,00	0,00
7893 - CADEIRA EM PLÁSTICO SUPER RESISTENTE, AZUL, METAL, ENCOSTO E ACENTO EM PLÁSTICO RESISTENTE- GRAN MÓVEIS GM09 - (Local Físico: CAPS I - RUA ESPERIDIÃO NORONHA - ITABAIANA/SE)	Compra	Novo	Ativo	10/09/2019	72,00	0,00
7894 - CADEIRA EM PLÁSTICO SUPER RESISTENTE, AZUL, METAL, ENCOSTO E ACENTO EM PLÁSTICO RESISTENTE- GRAN MÓVEIS GM09 - (Local Físico: CAPS I - RUA ESPERIDIÃO NORONHA - ITABAIANA/SE)	Compra	Novo	Ativo	10/09/2019	72,00	0,00
7895 - CADEIRA EM PLÁSTICO SUPER RESISTENTE, AZUL, METAL, ENCOSTO E ACENTO EM PLÁSTICO RESISTENTE- GRAN MÓVEIS GM09 - (Local Físico: CAPS I - RUA ESPERIDIÃO NORONHA - ITABAIANA/SE)	Compra	Novo	Ativo	10/09/2019	72,00	0,00
7896 - CADEIRA EM PLÁSTICO SUPER RESISTENTE, AZUL, METAL, ENCOSTO E ACENTO EM PLÁSTICO RESISTENTE- GRAN MÓVEIS GM09 - (Local Físico: CAPS I - RUA ESPERIDIÃO NORONHA - ITABAIANA/SE)	Compra	Novo	Ativo	10/09/2019	72,00	0,00
7897 - CADEIRA EM PLÁSTICO SUPER RESISTENTE, AZUL, METAL, ENCOSTO E ACENTO EM PLÁSTICO RESISTENTE- GRAN MÓVEIS GM09 - (Local Físico: CAPS I - RUA ESPERIDIÃO NORONHA - ITABAIANA/SE)	Compra	Novo	Ativo	10/09/2019	72,00	0,00
7898 - CADEIRA EM PLÁSTICO SUPER RESISTENTE, AZUL, METAL, ENCOSTO E ACENTO EM PLÁSTICO RESISTENTE- GRAN MÓVEIS GM09 - (Local Físico: CAPS I - RUA ESPERIDIÃO NORONHA - ITABAIANA/SE)	Compra	Novo	Ativo	10/09/2019	72,00	0,00
7899 - CADEIRA EM PLÁSTICO SUPER RESISTENTE, AZUL, METAL, ENCOSTO E ACENTO EM PLÁSTICO RESISTENTE- GRAN MÓVEIS GM09 - (Local Físico: CAPS I - RUA ESPERIDIÃO NORONHA - ITABAIANA/SE)	Compra	Novo	Ativo	10/09/2019	72,00	0,00
7900 - CADEIRA EM PLÁSTICO SUPER RESISTENTE, AZUL, METAL, ENCOSTO E ACENTO EM PLÁSTICO RESISTENTE- GRAN MÓVEIS GM09 - (Local Físico: CAPS I - RUA ESPERIDIÃO NORONHA - ITABAIANA/SE)	Compra	Novo	Ativo	10/09/2019	72,00	0,00
7901 - CADEIRA EM PLÁSTICO SUPER RESISTENTE, AZUL, METAL, ENCOSTO E ACENTO EM PLÁSTICO RESISTENTE- GRAN MÓVEIS GM09 - (Local Físico: CAPS I - RUA ESPERIDIÃO NORONHA - ITABAIANA/SE)	Compra	Novo	Ativo	10/09/2019	72,00	0,00
7902 - CADEIRA EM PLÁSTICO SUPER RESISTENTE, AZUL, METAL, ENCOSTO E ACENTO EM PLÁSTICO RESISTENTE- GRAN MÓVEIS GM09 - (Local Físico: CAPS I - RUA ESPERIDIÃO NORONHA - ITABAIANA/SE)	Compra	Novo	Ativo	10/09/2019	72,00	0,00
7903 - CADEIRA EM PLÁSTICO SUPER RESISTENTE, AZUL, METAL, ENCOSTO E ACENTO EM PLÁSTICO RESISTENTE- GRAN MÓVEIS GM09 - (Local Físico: CAPS I - RUA ESPERIDIÃO NORONHA - ITABAIANA/SE)	Compra	Novo	Ativo	10/09/2019	72,00	0,00
7904 - CADEIRA EM PLÁSTICO SUPER RESISTENTE, AZUL, METAL, ENCOSTO E ACENTO EM PLÁSTICO RESISTENTE- GRAN MÓVEIS GM09 - (Local Físico: CAPS I - RUA ESPERIDIÃO NORONHA - ITABAIANA/SE)	Compra	Novo	Ativo	10/09/2019	72,00	0,00
7905 - CADEIRA EM PLÁSTICO SUPER RESISTENTE, AZUL, METAL, ENCOSTO E ACENTO EM PLÁSTICO RESISTENTE- GRAN MÓVEIS GM09 - (Local Físico: CAPS I - RUA ESPERIDIÃO NORONHA - ITABAIANA/SE)	Compra	Novo	Ativo	10/09/2019	72,00	0,00
7906 - CADEIRA EM PLÁSTICO SUPER RESISTENTE, AZUL, METAL, ENCOSTO E ACENTO EM PLÁSTICO RESISTENTE- GRAN MÓVEIS GM09 - (Local Físico: CAPS I - RUA ESPERIDIÃO NORONHA - ITABAIANA/SE)	Compra	Novo	Ativo	10/09/2019	72,00	0,00
7907 - CADEIRA EM PLÁSTICO SUPER RESISTENTE, AZUL, METAL, ENCOSTO E ACENTO EM PLÁSTICO RESISTENTE- GRAN MÓVEIS GM09 - (Local Físico: CAPS I - RUA ESPERIDIÃO NORONHA - ITABAIANA/SE)	Compra	Novo	Ativo	10/09/2019	72,00	0,00
7908 - CADEIRA EM PLÁSTICO SUPER RESISTENTE, AZUL, METAL, ENCOSTO E ACENTO EM PLÁSTICO RESISTENTE- GRAN MÓVEIS GM09 - (Local Físico: CAPS I - RUA ESPERIDIÃO NORONHA - ITABAIANA/SE)	Compra	Novo	Ativo	10/09/2019	72,00	0,00
7909 - CADEIRA EM PLÁSTICO SUPER RESISTENTE, AZUL, METAL, ENCOSTO E ACENTO EM PLÁSTICO RESISTENTE- GRAN MÓVEIS GM09 - (Local Físico: CAPS I - RUA ESPERIDIÃO NORONHA - ITABAIANA/SE)	Compra	Novo	Ativo	10/09/2019	72,00	0,00
7910 - CADEIRA EM PLÁSTICO SUPER RESISTENTE, AZUL, METAL, ENCOSTO E ACENTO EM PLÁSTICO RESISTENTE- GRAN MÓVEIS GM09 - (Local Físico: CAPS I - RUA ESPERIDIÃO NORONHA - ITABAIANA/SE)	Compra	Novo	Ativo	10/09/2019	72,00	0,00
7911 - CADEIRA EM PLÁSTICO SUPER RESISTENTE, AZUL, METAL, ENCOSTO E ACENTO EM PLÁSTICO RESISTENTE- GRAN MÓVEIS GM09 - (Local Físico: CAPS I - RUA ESPERIDIÃO NORONHA - ITABAIANA/SE)	Compra	Novo	Ativo	10/09/2019	72,00	0,00

Órgão / Unid.Orç. / Setor / Grupo / Bens	Tipo Entrada	Estado	Situação	Data	Valor	Valor Depreciado
7912 - CADEIRA EM PLÁSTICO SUPER RESISTENTE, AZUL, METAL, ENCOSTO E ACENTO EM PLÁSTICO RESISTENTE- GRAN MÓVEIS GM09 - (Local Físico: CAPS I - RUA ESPERIDIÃO NORONHA - ITABAIANA/SE)	Compra	Novo	Ativo	10/09/2019	72,00	0,00
7913 - CADEIRA EM PLÁSTICO SUPER RESISTENTE, AZUL, METAL, ENCOSTO E ACENTO EM PLÁSTICO RESISTENTE- GRAN MÓVEIS GM09 - (Local Físico: CAPS I - RUA ESPERIDIÃO NORONHA - ITABAIANA/SE)	Compra	Novo	Ativo	10/09/2019	72,00	0,00
7914 - CADEIRA EM PLÁSTICO SUPER RESISTENTE, AZUL, METAL, ENCOSTO E ACENTO EM PLÁSTICO RESISTENTE- GRAN MÓVEIS GM09 - (Local Físico: CAPS I - RUA ESPERIDIÃO NORONHA - ITABAIANA/SE)	Compra	Novo	Ativo	10/09/2019	72,00	0,00
7915 - CADEIRA EM PLÁSTICO SUPER RESISTENTE, AZUL, METAL, ENCOSTO E ACENTO EM PLÁSTICO RESISTENTE- GRAN MÓVEIS GM09 - (Local Físico: CAPS I - RUA ESPERIDIÃO NORONHA - ITABAIANA/SE)	Compra	Novo	Ativo	10/09/2019	72,00	0,00
7916 - CADEIRA EM PLÁSTICO SUPER RESISTENTE, AZUL, METAL, ENCOSTO E ACENTO EM PLÁSTICO RESISTENTE- GRAN MÓVEIS GM09 - (Local Físico: CAPS I - RUA ESPERIDIÃO NORONHA - ITABAIANA/SE)	Compra	Novo	Ativo	10/09/2019	72,00	0,00
7917 - CADEIRA EM PLÁSTICO SUPER RESISTENTE, AZUL, METAL, ENCOSTO E ACENTO EM PLÁSTICO RESISTENTE- GRAN MÓVEIS GM09 - (Local Físico: CAPS I - RUA ESPERIDIÃO NORONHA - ITABAIANA/SE)	Compra	Novo	Ativo	10/09/2019	72,00	0,00
7918 - CADEIRA EM PLÁSTICO SUPER RESISTENTE, AZUL, METAL, ENCOSTO E ACENTO EM PLÁSTICO RESISTENTE- GRAN MÓVEIS GM09 - (Local Físico: CAPS I - RUA ESPERIDIÃO NORONHA - ITABAIANA/SE)	Compra	Novo	Ativo	10/09/2019	72,00	0,00
7919 - CADEIRA EM PLÁSTICO SUPER RESISTENTE, AZUL, METAL, ENCOSTO E ACENTO EM PLÁSTICO RESISTENTE- GRAN MÓVEIS GM09 - (Local Físico: CAPS I - RUA ESPERIDIÃO NORONHA - ITABAIANA/SE)	Compra	Novo	Ativo	10/09/2019	72,00	0,00
7920 - CADEIRA EM PLÁSTICO SUPER RESISTENTE, AZUL, METAL, ENCOSTO E ACENTO EM PLÁSTICO RESISTENTE- GRAN MÓVEIS GM09 - (Local Físico: CAPS I - RUA ESPERIDIÃO NORONHA - ITABAIANA/SE)	Compra	Novo	Ativo	10/09/2019	72,00	0,00
7921 - CADEIRA EM PLÁSTICO SUPER RESISTENTE, AZUL, METAL, ENCOSTO E ACENTO EM PLÁSTICO RESISTENTE- GRAN MÓVEIS GM09 - (Local Físico: CAPS I - RUA ESPERIDIÃO NORONHA - ITABAIANA/SE)	Compra	Novo	Ativo	10/09/2019	72,00	0,00
7922 - CADEIRA EM PLÁSTICO SUPER RESISTENTE, AZUL, METAL, ENCOSTO E ACENTO EM PLÁSTICO RESISTENTE- GRAN MÓVEIS GM09 - (Local Físico: CAPS I - RUA ESPERIDIÃO NORONHA - ITABAIANA/SE)	Compra	Novo	Ativo	10/09/2019	72,00	0,00
7923 - CADEIRA EM PLÁSTICO SUPER RESISTENTE, AZUL, METAL, ENCOSTO E ACENTO EM PLÁSTICO RESISTENTE- GRAN MÓVEIS GM09 - (Local Físico: CAPS I - RUA ESPERIDIÃO NORONHA - ITABAIANA/SE)	Compra	Novo	Ativo	10/09/2019	72,00	0,00
7924 - CADEIRA EM PLÁSTICO SUPER RESISTENTE, AZUL, METAL, ENCOSTO E ACENTO EM PLÁSTICO RESISTENTE- GRAN MÓVEIS GM09 - (Local Físico: CAPS I - RUA ESPERIDIÃO NORONHA - ITABAIANA/SE)	Compra	Novo	Ativo	10/09/2019	72,00	0,00
7925 - CADEIRA EM PLÁSTICO SUPER RESISTENTE, AZUL, METAL, ENCOSTO E ACENTO EM PLÁSTICO RESISTENTE- GRAN MÓVEIS GM09 - (Local Físico: CAPS I - RUA ESPERIDIÃO NORONHA - ITABAIANA/SE)	Compra	Novo	Ativo	10/09/2019	72,00	0,00
7926 - CADEIRA EM PLÁSTICO SUPER RESISTENTE, AZUL, METAL, ENCOSTO E ACENTO EM PLÁSTICO RESISTENTE- GRAN MÓVEIS GM09 - (Local Físico: CAPS I - RUA ESPERIDIÃO NORONHA - ITABAIANA/SE)	Compra	Novo	Ativo	10/09/2019	72,00	0,00
7927 - CADEIRA EM PLÁSTICO SUPER RESISTENTE, AZUL, METAL, ENCOSTO E ACENTO EM PLÁSTICO RESISTENTE- GRAN MÓVEIS GM09 - (Local Físico: CAPS I - RUA ESPERIDIÃO NORONHA - ITABAIANA/SE)	Compra	Novo	Ativo	10/09/2019	72,00	0,00
7928 - CADEIRA EM PLÁSTICO SUPER RESISTENTE, AZUL, METAL, ENCOSTO E ACENTO EM PLÁSTICO RESISTENTE- GRAN MÓVEIS GM09 - (Local Físico: CAPS I - RUA ESPERIDIÃO NORONHA - ITABAIANA/SE)	Compra	Novo	Ativo	10/09/2019	72,00	0,00
7929 - CADEIRA EM PLÁSTICO SUPER RESISTENTE, AZUL, METAL, ENCOSTO E ACENTO EM PLÁSTICO RESISTENTE- GRAN MÓVEIS GM09 - (Local Físico: CAPS I - RUA ESPERIDIÃO NORONHA - ITABAIANA/SE)	Compra	Novo	Ativo	10/09/2019	72,00	0,00
7930 - CADEIRA EM PLÁSTICO SUPER RESISTENTE, AZUL, METAL, ENCOSTO E ACENTO EM PLÁSTICO RESISTENTE- GRAN MÓVEIS GM09 - (Local Físico: CAPS I - RUA ESPERIDIÃO NORONHA - ITABAIANA/SE)	Compra	Novo	Ativo	10/09/2019	72,00	0,00
7931 - CADEIRA EM PLÁSTICO SUPER RESISTENTE, AZUL, METAL, ENCOSTO E ACENTO EM PLÁSTICO RESISTENTE- GRAN MÓVEIS GM09 - (Local Físico: CAPS I - RUA ESPERIDIÃO NORONHA - ITABAIANA/SE)	Compra	Novo	Ativo	10/09/2019	72,00	0,00
7932 - CADEIRA EM PLÁSTICO SUPER RESISTENTE, AZUL, METAL, ENCOSTO E ACENTO EM PLÁSTICO RESISTENTE- GRAN MÓVEIS GM09 - (Local Físico: CAPS I - RUA ESPERIDIÃO NORONHA - ITABAIANA/SE)	Compra	Novo	Ativo	10/09/2019	72,00	0,00
7933 - CADEIRA EM PLÁSTICO SUPER RESISTENTE, AZUL, METAL, ENCOSTO E ACENTO EM PLÁSTICO RESISTENTE- GRAN MÓVEIS GM09 - (Local Físico: CAPS I - RUA ESPERIDIÃO NORONHA - ITABAIANA/SE)	Compra	Novo	Ativo	10/09/2019	72,00	0,00
7934 - CADEIRA EM PLÁSTICO SUPER RESISTENTE, AZUL, METAL, ENCOSTO E ACENTO EM PLÁSTICO RESISTENTE- GRAN MÓVEIS GM09 - (Local Físico: CAPS I - RUA ESPERIDIÃO NORONHA - ITABAIANA/SE)	Compra	Novo	Ativo	10/09/2019	72,00	0,00

Órgão / Unid.Orç. / Setor / Grupo / Bens	Tipo Entrada	Estado	Situação	Data	Valor	Valor Depreciado
7935 - CADEIRA EM PLÁSTICO SUPER RESISTENTE, AZUL, METAL, ENCOSTO E ACENTO EM PLÁSTICO RESISTENTE- GRAN MÓVEIS GM09 - (Local Físico: CAPS I - RUA ESPERIDIÃO NORONHA - ITABAIANA/SE)	Compra	Novo	Ativo	10/09/2019	72,00	0,00
7936 - CADEIRA EM PLÁSTICO SUPER RESISTENTE, AZUL, METAL, ENCOSTO E ACENTO EM PLÁSTICO RESISTENTE- GRAN MÓVEIS GM09 - (Local Físico: CAPS I - RUA ESPERIDIÃO NORONHA - ITABAIANA/SE)	Compra	Novo	Ativo	10/09/2019	72,00	0,00
7937 - CADEIRA EM PLÁSTICO SUPER RESISTENTE, AZUL, METAL, ENCOSTO E ACENTO EM PLÁSTICO RESISTENTE- GRAN MÓVEIS GM09 - (Local Físico: CAPS I - RUA ESPERIDIÃO NORONHA - ITABAIANA/SE)	Compra	Novo	Ativo	10/09/2019	72,00	0,00
7938 - CADEIRA EM PLÁSTICO SUPER RESISTENTE, AZUL, METAL, ENCOSTO E ACENTO EM PLÁSTICO RESISTENTE- GRAN MÓVEIS GM09 - (Local Físico: CAPS I - RUA ESPERIDIÃO NORONHA - ITABAIANA/SE)	Compra	Novo	Ativo	10/09/2019	72,00	0,00
7939 - CADEIRA EM PLÁSTICO SUPER RESISTENTE, AZUL, METAL, ENCOSTO E ACENTO EM PLÁSTICO RESISTENTE- GRAN MÓVEIS GM09 - (Local Físico: CAPS I - RUA ESPERIDIÃO NORONHA - ITABAIANA/SE)	Compra	Novo	Ativo	10/09/2019	72,00	0,00
7940 - CADEIRA EM PLÁSTICO SUPER RESISTENTE, AZUL, METAL, ENCOSTO E ACENTO EM PLÁSTICO RESISTENTE- GRAN MÓVEIS GM09 - (Local Físico: CAPS I - RUA ESPERIDIÃO NORONHA - ITABAIANA/SE)	Compra	Novo	Ativo	10/09/2019	72,00	0,00
7941 - CADEIRA EM PLÁSTICO SUPER RESISTENTE, AZUL, METAL, ENCOSTO E ACENTO EM PLÁSTICO RESISTENTE- GRAN MÓVEIS GM09 - (Local Físico: CAPS I - RUA ESPERIDIÃO NORONHA - ITABAIANA/SE)	Compra	Novo	Ativo	10/09/2019	72,00	0,00
7942 - CADEIRA EM PLÁSTICO SUPER RESISTENTE, AZUL, METAL, ENCOSTO E ACENTO EM PLÁSTICO RESISTENTE- GRAN MÓVEIS GM09 - (Local Físico: CAPS I - RUA ESPERIDIÃO NORONHA - ITABAIANA/SE)	Compra	Novo	Ativo	10/09/2019	72,00	0,00
7943 - CADEIRA EM PLÁSTICO SUPER RESISTENTE, AZUL, METAL, ENCOSTO E ACENTO EM PLÁSTICO RESISTENTE- GRAN MÓVEIS GM09 - (Local Físico: CAPS I - RUA ESPERIDIÃO NORONHA - ITABAIANA/SE)	Compra	Novo	Ativo	10/09/2019	72,00	0,00
7944 - CADEIRA EM PLÁSTICO SUPER RESISTENTE, AZUL, METAL, ENCOSTO E ACENTO EM PLÁSTICO RESISTENTE- GRAN MÓVEIS GM09 - (Local Físico: CAPS I - RUA ESPERIDIÃO NORONHA - ITABAIANA/SE)	Compra	Novo	Ativo	10/09/2019	72,00	0,00
7945 - CADEIRA EM PLÁSTICO SUPER RESISTENTE, AZUL, METAL, ENCOSTO E ACENTO EM PLÁSTICO RESISTENTE- GRAN MÓVEIS GM09 - (Local Físico: CAPS I - RUA ESPERIDIÃO NORONHA - ITABAIANA/SE)	Compra	Novo	Ativo	10/09/2019	72,00	0,00
7946 - CADEIRA EM PLÁSTICO SUPER RESISTENTE, AZUL, METAL, ENCOSTO E ACENTO EM PLÁSTICO RESISTENTE- GRAN MÓVEIS GM09 - (Local Físico: CAPS I - RUA ESPERIDIÃO NORONHA - ITABAIANA/SE)	Compra	Novo	Ativo	10/09/2019	72,00	0,00
7947 - CADEIRA EM PLÁSTICO SUPER RESISTENTE, AZUL, METAL, ENCOSTO E ACENTO EM PLÁSTICO RESISTENTE- GRAN MÓVEIS GM09 - (Local Físico: CAPS I - RUA ESPERIDIÃO NORONHA - ITABAIANA/SE)	Compra	Novo	Ativo	10/09/2019	72,00	0,00
7948 - CADEIRA EM PLÁSTICO SUPER RESISTENTE, AZUL, METAL, ENCOSTO E ACENTO EM PLÁSTICO RESISTENTE- GRAN MÓVEIS GM09 - (Local Físico: CAPS I - RUA ESPERIDIÃO NORONHA - ITABAIANA/SE)	Compra	Novo	Ativo	10/09/2019	72,00	0,00
7949 - CADEIRA EM PLÁSTICO SUPER RESISTENTE, AZUL, METAL, ENCOSTO E ACENTO EM PLÁSTICO RESISTENTE- GRAN MÓVEIS GM09 - (Local Físico: CAPS I - RUA ESPERIDIÃO NORONHA - ITABAIANA/SE)	Compra	Novo	Ativo	10/09/2019	72,00	0,00
7950 - CADEIRA EM PLÁSTICO SUPER RESISTENTE, AZUL, METAL, ENCOSTO E ACENTO EM PLÁSTICO RESISTENTE- GRAN MÓVEIS GM09 - (Local Físico: CAPS I - RUA ESPERIDIÃO NORONHA - ITABAIANA/SE)	Compra	Novo	Ativo	10/09/2019	72,00	0,00
7951 - CADEIRA EM PLÁSTICO SUPER RESISTENTE, AZUL, METAL, ENCOSTO E ACENTO EM PLÁSTICO RESISTENTE- GRAN MÓVEIS GM09 - (Local Físico: CAPS I - RUA ESPERIDIÃO NORONHA - ITABAIANA/SE)	Compra	Novo	Ativo	10/09/2019	72,00	0,00
7952 - CADEIRA EM PLÁSTICO SUPER RESISTENTE, AZUL, METAL, ENCOSTO E ACENTO EM PLÁSTICO RESISTENTE- GRAN MÓVEIS GM09 - (Local Físico: CAPS I - RUA ESPERIDIÃO NORONHA - ITABAIANA/SE)	Compra	Novo	Ativo	10/09/2019	72,00	0,00
7953 - CADEIRA EM PLÁSTICO SUPER RESISTENTE, AZUL, METAL, ENCOSTO E ACENTO EM PLÁSTICO RESISTENTE- GRAN MÓVEIS GM09 - (Local Físico: CAPS I - RUA ESPERIDIÃO NORONHA - ITABAIANA/SE)	Compra	Novo	Ativo	10/09/2019	72,00	0,00
7954 - CADEIRA EM PLÁSTICO SUPER RESISTENTE, AZUL, METAL, ENCOSTO E ACENTO EM PLÁSTICO RESISTENTE- GRAN MÓVEIS GM09 - (Local Físico: CAPS I - RUA ESPERIDIÃO NORONHA - ITABAIANA/SE)	Compra	Novo	Ativo	10/09/2019	72,00	0,00
7955 - CADEIRA EM PLÁSTICO SUPER RESISTENTE, AZUL, METAL, ENCOSTO E ACENTO EM PLÁSTICO RESISTENTE- GRAN MÓVEIS GM09 - (Local Físico: CAPS I - RUA ESPERIDIÃO NORONHA - ITABAIANA/SE)	Compra	Novo	Ativo	10/09/2019	72,00	0,00
7956 - CADEIRA EM PLÁSTICO SUPER RESISTENTE, AZUL, METAL, ENCOSTO E ACENTO EM PLÁSTICO RESISTENTE- GRAN MÓVEIS GM09 - (Local Físico: CAPS I - RUA ESPERIDIÃO NORONHA - ITABAIANA/SE)	Compra	Novo	Ativo	10/09/2019	72,00	0,00
7957 - CADEIRA EM PLÁSTICO SUPER RESISTENTE, AZUL, METAL, ENCOSTO E ACENTO EM PLÁSTICO RESISTENTE- GRAN MÓVEIS GM09 - (Local Físico: CAPS I - RUA ESPERIDIÃO NORONHA - ITABAIANA/SE)	Compra	Novo	Ativo	10/09/2019	72,00	0,00

Órgão / Unid.Orç. / Setor / Grupo / Bens	Tipo Entrada	Estado	Situação	Data	Valor	Valor Depreciado
7958 - CADEIRA EM PLÁSTICO SUPER RESISTENTE, AZUL, METAL, ENCOSTO E ACENTO EM PLÁSTICO RESISTENTE- GRAN MÓVEIS GM09 - (Local Físico: CAPS I - RUA ESPERIDIÃO NORONHA - ITABAIANA/SE)	Compra	Novo	Ativo	10/09/2019	72,00	0,00
7959 - CADEIRA EM PLÁSTICO SUPER RESISTENTE, AZUL, METAL, ENCOSTO E ACENTO EM PLÁSTICO RESISTENTE- GRAN MÓVEIS GM09 - (Local Físico: CAPS I - RUA ESPERIDIÃO NORONHA - ITABAIANA/SE)	Compra	Novo	Ativo	10/09/2019	72,00	0,00
7960 - CADEIRA EM PLÁSTICO SUPER RESISTENTE, AZUL, METAL, ENCOSTO E ACENTO EM PLÁSTICO RESISTENTE- GRAN MÓVEIS GM09 - (Local Físico: CAPS I - RUA ESPERIDIÃO NORONHA - ITABAIANA/SE)	Compra	Novo	Ativo	10/09/2019	72,00	0,00
7961 - CADEIRA EM PLÁSTICO SUPER RESISTENTE, AZUL, METAL, ENCOSTO E ACENTO EM PLÁSTICO RESISTENTE- GRAN MÓVEIS GM09 - (Local Físico: CAPS I - RUA ESPERIDIÃO NORONHA - ITABAIANA/SE)	Compra	Novo	Ativo	10/09/2019	72,00	0,00
7962 - CADEIRA EM PLÁSTICO SUPER RESISTENTE, AZUL, METAL, ENCOSTO E ACENTO EM PLÁSTICO RESISTENTE- GRAN MÓVEIS GM09 - (Local Físico: CAPS I - RUA ESPERIDIÃO NORONHA - ITABAIANA/SE)	Compra	Novo	Ativo	10/09/2019	72,00	0,00
7963 - CADEIRA EM PLÁSTICO SUPER RESISTENTE, AZUL, METAL, ENCOSTO E ACENTO EM PLÁSTICO RESISTENTE- GRAN MÓVEIS GM09 - (Local Físico: CAPS I - RUA ESPERIDIÃO NORONHA - ITABAIANA/SE)	Compra	Novo	Ativo	10/09/2019	72,00	0,00
7964 - CADEIRA EM PLÁSTICO SUPER RESISTENTE, AZUL, METAL, ENCOSTO E ACENTO EM PLÁSTICO RESISTENTE- GRAN MÓVEIS GM09 - (Local Físico: CAPS I - RUA ESPERIDIÃO NORONHA - ITABAIANA/SE)	Compra	Novo	Ativo	10/09/2019	72,00	0,00
7965 - CADEIRA EM PLÁSTICO SUPER RESISTENTE, AZUL, METAL, ENCOSTO E ACENTO EM PLÁSTICO RESISTENTE- GRAN MÓVEIS GM09 - (Local Físico: CAPS I - RUA ESPERIDIÃO NORONHA - ITABAIANA/SE)	Compra	Novo	Ativo	10/09/2019	72,00	0,00
7966 - CADEIRA EM PLÁSTICO SUPER RESISTENTE, AZUL, METAL, ENCOSTO E ACENTO EM PLÁSTICO RESISTENTE- GRAN MÓVEIS GM09 - (Local Físico: CAPS I - RUA ESPERIDIÃO NORONHA - ITABAIANA/SE)	Compra	Novo	Ativo	10/09/2019	72,00	0,00
7967 - CADEIRA EM PLÁSTICO SUPER RESISTENTE, AZUL, METAL, ENCOSTO E ACENTO EM PLÁSTICO RESISTENTE- GRAN MÓVEIS GM09 - (Local Físico: CAPS I - RUA ESPERIDIÃO NORONHA - ITABAIANA/SE)	Compra	Novo	Ativo	10/09/2019	72,00	0,00
7971 - CADEIRA DE PLÁSTICO, SEM BRAÇO, BRANCA, 56(L) X 50 (P) X 86(A) CM - TRAMONTINA JITIUCA - (Local Físico: CAPS I - RUA ESPERIDIÃO NORONHA - ITABAIANA/SE)	Compra	Novo	Ativo	01/10/2019	48,00	0,00
7972 - CADEIRA DE PLÁSTICO, SEM BRAÇO, BRANCA, 56(L) X 50 (P) X 86(A) CM - TRAMONTINA JITIUCA - (Local Físico: CAPS I - RUA ESPERIDIÃO NORONHA - ITABAIANA/SE)	Compra	Novo	Ativo	01/10/2019	48,00	0,00
7973 - CADEIRA DE PLÁSTICO, SEM BRAÇO, BRANCA, 56(L) X 50 (P) X 86(A) CM - TRAMONTINA JITIUCA - (Local Físico: CAPS I - RUA ESPERIDIÃO NORONHA - ITABAIANA/SE)	Compra	Novo	Ativo	01/10/2019	48,00	0,00
7974 - CADEIRA DE PLÁSTICO, SEM BRAÇO, BRANCA, 56(L) X 50 (P) X 86(A) CM - TRAMONTINA JITIUCA - (Local Físico: CAPS I - RUA ESPERIDIÃO NORONHA - ITABAIANA/SE)	Compra	Novo	Ativo	01/10/2019	48,00	0,00
7975 - CADEIRA DE PLÁSTICO, SEM BRAÇO, BRANCA, 56(L) X 50 (P) X 86(A) CM - TRAMONTINA JITIUCA - (Local Físico: CAPS I - RUA ESPERIDIÃO NORONHA - ITABAIANA/SE)	Compra	Novo	Ativo	01/10/2019	48,00	0,00
7976 - CADEIRA DE PLÁSTICO, SEM BRAÇO, BRANCA, 56(L) X 50 (P) X 86(A) CM - TRAMONTINA JITIUCA - (Local Físico: CAPS I - RUA ESPERIDIÃO NORONHA - ITABAIANA/SE)	Compra	Novo	Ativo	01/10/2019	48,00	0,00
7977 - CADEIRA DE PLÁSTICO, SEM BRAÇO, BRANCA, 56(L) X 50 (P) X 86(A) CM - TRAMONTINA JITIUCA - (Local Físico: CAPS I - RUA ESPERIDIÃO NORONHA - ITABAIANA/SE)	Compra	Novo	Ativo	01/10/2019	48,00	0,00
7978 - CADEIRA DE PLÁSTICO, SEM BRAÇO, BRANCA, 56(L) X 50 (P) X 86(A) CM - TRAMONTINA JITIUCA - (Local Físico: CAPS I - RUA ESPERIDIÃO NORONHA - ITABAIANA/SE)	Compra	Novo	Ativo	01/10/2019	48,00	0,00
7979 - CADEIRA DE PLÁSTICO, SEM BRAÇO, BRANCA, 56(L) X 50 (P) X 86(A) CM - TRAMONTINA JITIUCA - (Local Físico: CAPS I - RUA ESPERIDIÃO NORONHA - ITABAIANA/SE)	Compra	Novo	Ativo	01/10/2019	48,00	0,00
7980 - CADEIRA DE PLÁSTICO, SEM BRAÇO, BRANCA, 56(L) X 50 (P) X 86(A) CM - TRAMONTINA JITIUCA - (Local Físico: CAPS I - RUA ESPERIDIÃO NORONHA - ITABAIANA/SE)	Compra	Novo	Ativo	01/10/2019	48,00	0,00
7981 - CADEIRA DE PLÁSTICO, SEM BRAÇO, BRANCA, 56(L) X 50 (P) X 86(A) CM - TRAMONTINA JITIUCA - (Local Físico: CAPS I - RUA ESPERIDIÃO NORONHA - ITABAIANA/SE)	Compra	Novo	Ativo	01/10/2019	48,00	0,00
7982 - CADEIRA DE PLÁSTICO, SEM BRAÇO, BRANCA, 56(L) X 50 (P) X 86(A) CM - TRAMONTINA JITIUCA - (Local Físico: CAPS I - RUA ESPERIDIÃO NORONHA - ITABAIANA/SE)	Compra	Novo	Ativo	01/10/2019	48,00	0,00
7983 - CADEIRA DE PLÁSTICO, SEM BRAÇO, BRANCA, 56(L) X 50 (P) X 86(A) CM - TRAMONTINA JITIUCA - (Local Físico: CAPS I - RUA ESPERIDIÃO NORONHA - ITABAIANA/SE)	Compra	Novo	Ativo	01/10/2019	48,00	0,00

Órgão / Unid.Orç. / Setor / Grupo / Bens	Tipo Entrada	Estado	Situação	Data	Valor	Valor Depreciado
7984 - CADEIRA DE PLÁSTICO, SEM BRAÇO, BRANCA, 56(L) X 50 (P) X 86(A) CM - TRAMONTINA JITIUCA - (Local Físico: CAPS I - RUA ESPERIDIÃO NORONHA - ITABAIANA/SE)	Compra	Novo	Ativo	01/10/2019	48,00	0,00
7985 - CADEIRA DE PLÁSTICO, SEM BRAÇO, BRANCA, 56(L) X 50 (P) X 86(A) CM - TRAMONTINA JITIUCA - (Local Físico: CAPS I - RUA ESPERIDIÃO NORONHA - ITABAIANA/SE)	Compra	Novo	Ativo	01/10/2019	48,00	0,00
7986 - CADEIRA DE PLÁSTICO, SEM BRAÇO, BRANCA, 56(L) X 50 (P) X 86(A) CM - TRAMONTINA JITIUCA - (Local Físico: CAPS I - RUA ESPERIDIÃO NORONHA - ITABAIANA/SE)	Compra	Novo	Ativo	01/10/2019	48,00	0,00
7987 - CADEIRA DE PLÁSTICO, SEM BRAÇO, BRANCA, 56(L) X 50 (P) X 86(A) CM - TRAMONTINA JITIUCA - (Local Físico: CAPS I - RUA ESPERIDIÃO NORONHA - ITABAIANA/SE)	Compra	Novo	Ativo	01/10/2019	48,00	0,00
7988 - CADEIRA DE PLÁSTICO, SEM BRAÇO, BRANCA, 56(L) X 50 (P) X 86(A) CM - TRAMONTINA JITIUCA - (Local Físico: CAPS I - RUA ESPERIDIÃO NORONHA - ITABAIANA/SE)	Compra	Novo	Ativo	01/10/2019	48,00	0,00
7989 - CADEIRA DE PLÁSTICO, SEM BRAÇO, BRANCA, 56(L) X 50 (P) X 86(A) CM - TRAMONTINA JITIUCA - (Local Físico: CAPS I - RUA ESPERIDIÃO NORONHA - ITABAIANA/SE)	Compra	Novo	Ativo	01/10/2019	48,00	0,00
7990 - CADEIRA DE PLÁSTICO, SEM BRAÇO, BRANCA, 56(L) X 50 (P) X 86(A) CM - TRAMONTINA JITIUCA - (Local Físico: CAPS I - RUA ESPERIDIÃO NORONHA - ITABAIANA/SE)	Compra	Novo	Ativo	01/10/2019	48,00	0,00
7991 - CADEIRA DE PLÁSTICO, SEM BRAÇO, BRANCA, 56(L) X 50 (P) X 86(A) CM - TRAMONTINA JITIUCA - (Local Físico: CAPS I - RUA ESPERIDIÃO NORONHA - ITABAIANA/SE)	Compra	Novo	Ativo	01/10/2019	48,00	0,00
7992 - CADEIRA DE PLÁSTICO, SEM BRAÇO, BRANCA, 56(L) X 50 (P) X 86(A) CM - TRAMONTINA JITIUCA - (Local Físico: CAPS I - RUA ESPERIDIÃO NORONHA - ITABAIANA/SE)	Compra	Novo	Ativo	01/10/2019	48,00	0,00
7993 - CADEIRA DE PLÁSTICO, SEM BRAÇO, BRANCA, 56(L) X 50 (P) X 86(A) CM - TRAMONTINA JITIUCA - (Local Físico: CAPS I - RUA ESPERIDIÃO NORONHA - ITABAIANA/SE)	Compra	Novo	Ativo	01/10/2019	48,00	0,00
7994 - CADEIRA DE PLÁSTICO, SEM BRAÇO, BRANCA, 56(L) X 50 (P) X 86(A) CM - TRAMONTINA JITIUCA - (Local Físico: CAPS I - RUA ESPERIDIÃO NORONHA - ITABAIANA/SE)	Compra	Novo	Ativo	01/10/2019	48,00	0,00
7995 - CADEIRA DE PLÁSTICO, SEM BRAÇO, BRANCA, 56(L) X 50 (P) X 86(A) CM - TRAMONTINA JITIUCA - (Local Físico: CAPS I - RUA ESPERIDIÃO NORONHA - ITABAIANA/SE)	Compra	Novo	Ativo	01/10/2019	48,00	0,00
7996 - CADEIRA DE PLÁSTICO, SEM BRAÇO, BRANCA, 56(L) X 50 (P) X 86(A) CM - TRAMONTINA JITIUCA - (Local Físico: CAPS I - RUA ESPERIDIÃO NORONHA - ITABAIANA/SE)	Compra	Novo	Ativo	01/10/2019	48,00	0,00
7997 - CADEIRA DE PLÁSTICO, SEM BRAÇO, BRANCA, 56(L) X 50 (P) X 86(A) CM - TRAMONTINA JITIUCA - (Local Físico: CAPS I - RUA ESPERIDIÃO NORONHA - ITABAIANA/SE)	Compra	Novo	Ativo	01/10/2019	48,00	0,00
7998 - CADEIRA DE PLÁSTICO, SEM BRAÇO, BRANCA, 56(L) X 50 (P) X 86(A) CM - TRAMONTINA JITIUCA - (Local Físico: CAPS I - RUA ESPERIDIÃO NORONHA - ITABAIANA/SE)	Compra	Novo	Ativo	01/10/2019	48,00	0,00
7999 - CADEIRA DE PLÁSTICO, SEM BRAÇO, BRANCA, 56(L) X 50 (P) X 86(A) CM - TRAMONTINA JITIUCA - (Local Físico: CAPS I - RUA ESPERIDIÃO NORONHA - ITABAIANA/SE)	Compra	Novo	Ativo	01/10/2019	48,00	0,00
8000 - CADEIRA DE PLÁSTICO, SEM BRAÇO, BRANCA, 56(L) X 50 (P) X 86(A) CM - TRAMONTINA JITIUCA - (Local Físico: CAPS I - RUA ESPERIDIÃO NORONHA - ITABAIANA/SE)	Compra	Novo	Ativo	01/10/2019	48,00	0,00
8001 - CADEIRA DE PLÁSTICO, SEM BRAÇO, BRANCA, 56(L) X 50 (P) X 86(A) CM - TRAMONTINA JITIUCA - (Local Físico: CAPS I - RUA ESPERIDIÃO NORONHA - ITABAIANA/SE)	Compra	Novo	Ativo	01/10/2019	48,00	0,00
8002 - CADEIRA DE PLÁSTICO, SEM BRAÇO, BRANCA, 56(L) X 50 (P) X 86(A) CM - TRAMONTINA JITIUCA - (Local Físico: CAPS I - RUA ESPERIDIÃO NORONHA - ITABAIANA/SE)	Compra	Novo	Ativo	01/10/2019	48,00	0,00
8003 - CADEIRA DE PLÁSTICO, SEM BRAÇO, BRANCA, 56(L) X 50 (P) X 86(A) CM - TRAMONTINA JITIUCA - (Local Físico: CAPS I - RUA ESPERIDIÃO NORONHA - ITABAIANA/SE)	Compra	Novo	Ativo	01/10/2019	48,00	0,00
8004 - CADEIRA DE PLÁSTICO, SEM BRAÇO, BRANCA, 56(L) X 50 (P) X 86(A) CM - TRAMONTINA JITIUCA - (Local Físico: CAPS I - RUA ESPERIDIÃO NORONHA - ITABAIANA/SE)	Compra	Novo	Ativo	01/10/2019	48,00	0,00
8005 - CADEIRA DE PLÁSTICO, SEM BRAÇO, BRANCA, 56(L) X 50 (P) X 86(A) CM - TRAMONTINA JITIUCA - (Local Físico: CAPS I - RUA ESPERIDIÃO NORONHA - ITABAIANA/SE)	Compra	Novo	Ativo	01/10/2019	48,00	0,00
8006 - CADEIRA DE PLÁSTICO, SEM BRAÇO, BRANCA, 56(L) X 50 (P) X 86(A) CM - TRAMONTINA JITIUCA - (Local Físico: CAPS I - RUA ESPERIDIÃO NORONHA - ITABAIANA/SE)	Compra	Novo	Ativo	01/10/2019	48,00	0,00

Órgão / Unid.Orç. / Setor / Grupo / Bens	Tipo Entrada	Estado	Situação	Data	Valor	Valor Depreciado
8007 - CADEIRA DE PLÁSTICO, SEM BRAÇO, BRANCA, 56(L) X 50 (P) X 86(A) CM - TRAMONTINA JITIUCA - (Local Físico: CAPS I - RUA ESPERIDIÃO NORONHA - ITABAIANA/SE)	Compra	Novo	Ativo	01/10/2019	48,00	0,00
8008 - CADEIRA DE PLÁSTICO, SEM BRAÇO, BRANCA, 56(L) X 50 (P) X 86(A) CM - TRAMONTINA JITIUCA - (Local Físico: CAPS I - RUA ESPERIDIÃO NORONHA - ITABAIANA/SE)	Compra	Novo	Ativo	01/10/2019	48,00	0,00
8009 - CADEIRA DE PLÁSTICO, SEM BRAÇO, BRANCA, 56(L) X 50 (P) X 86(A) CM - TRAMONTINA JITIUCA - (Local Físico: CAPS I - RUA ESPERIDIÃO NORONHA - ITABAIANA/SE)	Compra	Novo	Ativo	01/10/2019	48,00	0,00
8010 - CADEIRA DE PLÁSTICO, SEM BRAÇO, BRANCA, 56(L) X 50 (P) X 86(A) CM - TRAMONTINA JITIUCA - (Local Físico: CAPS I - RUA ESPERIDIÃO NORONHA - ITABAIANA/SE)	Compra	Novo	Ativo	01/10/2019	48,00	0,00
8011 - CADEIRA DE PLÁSTICO, SEM BRAÇO, BRANCA, 56(L) X 50 (P) X 86(A) CM - TRAMONTINA JITIUCA - (Local Físico: CAPS I - RUA ESPERIDIÃO NORONHA - ITABAIANA/SE)	Compra	Novo	Ativo	01/10/2019	48,00	0,00
8012 - CADEIRA DE PLÁSTICO, SEM BRAÇO, BRANCA, 56(L) X 50 (P) X 86(A) CM - TRAMONTINA JITIUCA - (Local Físico: CAPS I - RUA ESPERIDIÃO NORONHA - ITABAIANA/SE)	Compra	Novo	Ativo	01/10/2019	48,00	0,00
8013 - CADEIRA DE PLÁSTICO, SEM BRAÇO, BRANCA, 56(L) X 50 (P) X 86(A) CM - TRAMONTINA JITIUCA - (Local Físico: CAPS I - RUA ESPERIDIÃO NORONHA - ITABAIANA/SE)	Compra	Novo	Ativo	01/10/2019	48,00	0,00
8014 - CADEIRA DE PLÁSTICO, SEM BRAÇO, BRANCA, 56(L) X 50 (P) X 86(A) CM - TRAMONTINA JITIUCA - (Local Físico: CAPS I - RUA ESPERIDIÃO NORONHA - ITABAIANA/SE)	Compra	Novo	Ativo	01/10/2019	48,00	0,00
8015 - CADEIRA DE PLÁSTICO, SEM BRAÇO, BRANCA, 56(L) X 50 (P) X 86(A) CM - TRAMONTINA JITIUCA - (Local Físico: CAPS I - RUA ESPERIDIÃO NORONHA - ITABAIANA/SE)	Compra	Novo	Ativo	01/10/2019	48,00	0,00
8016 - CADEIRA DE PLÁSTICO, SEM BRAÇO, BRANCA, 56(L) X 50 (P) X 86(A) CM - TRAMONTINA JITIUCA - (Local Físico: CAPS I - RUA ESPERIDIÃO NORONHA - ITABAIANA/SE)	Compra	Novo	Ativo	01/10/2019	48,00	0,00
8017 - CADEIRA DE PLÁSTICO, SEM BRAÇO, BRANCA, 56(L) X 50 (P) X 86(A) CM - TRAMONTINA JITIUCA - (Local Físico: CAPS I - RUA ESPERIDIÃO NORONHA - ITABAIANA/SE)	Compra	Novo	Ativo	01/10/2019	48,00	0,00
8018 - CADEIRA DE PLÁSTICO, SEM BRAÇO, BRANCA, 56(L) X 50 (P) X 86(A) CM - TRAMONTINA JITIUCA - (Local Físico: CAPS I - RUA ESPERIDIÃO NORONHA - ITABAIANA/SE)	Compra	Novo	Ativo	01/10/2019	48,00	0,00
8019 - CADEIRA DE PLÁSTICO, SEM BRAÇO, BRANCA, 56(L) X 50 (P) X 86(A) CM - TRAMONTINA JITIUCA - (Local Físico: CAPS I - RUA ESPERIDIÃO NORONHA - ITABAIANA/SE)	Compra	Novo	Ativo	01/10/2019	48,00	0,00
8020 - CADEIRA DE PLÁSTICO, SEM BRAÇO, BRANCA, 56(L) X 50 (P) X 86(A) CM - TRAMONTINA JITIUCA - (Local Físico: CAPS I - RUA ESPERIDIÃO NORONHA - ITABAIANA/SE)	Compra	Novo	Ativo	01/10/2019	48,00	0,00
8021 - CADEIRA DE PLÁSTICO, SEM BRAÇO, BRANCA, 56(L) X 50 (P) X 86(A) CM - TRAMONTINA JITIUCA - (Local Físico: CAPS I - RUA ESPERIDIÃO NORONHA - ITABAIANA/SE)	Compra	Novo	Ativo	01/10/2019	48,00	0,00
8022 - CADEIRA DE PLÁSTICO, SEM BRAÇO, BRANCA, 56(L) X 50 (P) X 86(A) CM - TRAMONTINA JITIUCA - (Local Físico: CAPS I - RUA ESPERIDIÃO NORONHA - ITABAIANA/SE)	Compra	Novo	Ativo	01/10/2019	48,00	0,00
8023 - CADEIRA DE PLÁSTICO, SEM BRAÇO, BRANCA, 56(L) X 50 (P) X 86(A) CM - TRAMONTINA JITIUCA - (Local Físico: CAPS I - RUA ESPERIDIÃO NORONHA - ITABAIANA/SE)	Compra	Novo	Ativo	01/10/2019	48,00	0,00
8024 - CADEIRA DE PLÁSTICO, SEM BRAÇO, BRANCA, 56(L) X 50 (P) X 86(A) CM - TRAMONTINA JITIUCA - (Local Físico: CAPS I - RUA ESPERIDIÃO NORONHA - ITABAIANA/SE)	Compra	Novo	Ativo	01/10/2019	48,00	0,00
8025 - CADEIRA DE PLÁSTICO, SEM BRAÇO, BRANCA, 56(L) X 50 (P) X 86(A) CM - TRAMONTINA JITIUCA - (Local Físico: CAPS I - RUA ESPERIDIÃO NORONHA - ITABAIANA/SE)	Compra	Novo	Ativo	01/10/2019	48,00	0,00
8026 - CADEIRA DE PLÁSTICO, SEM BRAÇO, BRANCA, 56(L) X 50 (P) X 86(A) CM - TRAMONTINA JITIUCA - (Local Físico: CAPS I - RUA ESPERIDIÃO NORONHA - ITABAIANA/SE)	Compra	Novo	Ativo	01/10/2019	48,00	0,00
8027 - CADEIRA DE PLÁSTICO, SEM BRAÇO, BRANCA, 56(L) X 50 (P) X 86(A) CM - TRAMONTINA JITIUCA - (Local Físico: CAPS I - RUA ESPERIDIÃO NORONHA - ITABAIANA/SE)	Compra	Novo	Ativo	01/10/2019	48,00	0,00
8028 - CADEIRA DE PLÁSTICO, SEM BRAÇO, BRANCA, 56(L) X 50 (P) X 86(A) CM - TRAMONTINA JITIUCA - (Local Físico: CAPS I - RUA ESPERIDIÃO NORONHA - ITABAIANA/SE)	Compra	Novo	Ativo	01/10/2019	48,00	0,00
8029 - CADEIRA DE PLÁSTICO, SEM BRAÇO, BRANCA, 56(L) X 50 (P) X 86(A) CM - TRAMONTINA JITIUCA - (Local Físico: CAPS I - RUA ESPERIDIÃO NORONHA - ITABAIANA/SE)	Compra	Novo	Ativo	01/10/2019	48,00	0,00

Órgão / Unid.Orç. / Setor / Grupo / Bens	Tipo Entrada	Estado	Situação	Data	Valor	Valor Depreciado
8030 - CADEIRA DE PLÁSTICO, SEM BRAÇO, BRANCA, 56(L) X 50 (P) X 86(A) CM - TRAMONTINA JITIUCA - (Local Físico: CAPS I - RUA ESPERIDIÃO NORONHA - ITABAIANA/SE)	Compra	Novo	Ativo	01/10/2019	48,00	0,00
8031 - FOGÃO INDUSTRIAL COM 06 QUEIMADORES DUPLOS 5000W E 03 SIMPLES 3500W, GÁS NATURAL, 01 FORNO, PUXADORES E PÉS - CRISTALAÇO - (Local Físico: CAPS AD - SITIO PORTO)	Compra	Novo	Ativo	01/10/2019	1.424,00	0,00
8032 - SOFÁ 02 LUGARES EM COURO SINTÉTICO, ASSENTO E ENCOSTO FIXO, EM MADEIRA, PÉS CROMADOS - VIANFLEX - (Local Físico: CAPS I - RUA ESPERIDIÃO NORONHA - ITABAIANA/SE)	Compra	Novo	Ativo	01/10/2019	698,00	0,00
8033 - SOFÁ 03 LUGARES EM COURO SINTÉTICO, ASSENTO E ENCOSTO FIXO, EM MADEIRA, PÉS CROMADOS - VIANFLEX - (Local Físico: CAPS I - RUA ESPERIDIÃO NORONHA - ITABAIANA/SE)	Compra	Novo	Ativo	01/10/2019	889,90	0,00
8034 - SOFÁ 03 LUGARES EM COURO SINTÉTICO, ASSENTO E ENCOSTO FIXO, EM MADEIRA, PÉS CROMADOS - VIANFLEX - (Local Físico: CAPS I - RUA ESPERIDIÃO NORONHA - ITABAIANA/SE)	Compra	Novo	Ativo	01/10/2019	889,90	0,00
8035 - SOFÁ 03 LUGARES EM COURO SINTÉTICO, ASSENTO E ENCOSTO FIXO, EM MADEIRA, PÉS CROMADOS - VIANFLEX - (Local Físico: CAPS I - RUA ESPERIDIÃO NORONHA - ITABAIANA/SE)	Compra	Novo	Ativo	01/10/2019	889,90	0,00
8036 - SOFÁ 03 LUGARES EM COURO SINTÉTICO, ASSENTO E ENCOSTO FIXO, EM MADEIRA, PÉS CROMADOS - VIANFLEX - (Local Físico: CAPS I - RUA ESPERIDIÃO NORONHA - ITABAIANA/SE)	Compra	Novo	Ativo	01/10/2019	889,90	0,00
8037 - SOFÁ 03 LUGARES EM COURO SINTÉTICO, ASSENTO E ENCOSTO FIXO, EM MADEIRA, PÉS CROMADOS - VIANFLEX - (Local Físico: CAPS I - RUA ESPERIDIÃO NORONHA - ITABAIANA/SE)	Compra	Novo	Ativo	01/10/2019	889,90	0,00
8038 - SOFÁ 03 LUGARES EM COURO SINTÉTICO, ASSENTO E ENCOSTO FIXO, EM MADEIRA, PÉS CROMADOS - VIANFLEX - (Local Físico: CAPS I - RUA ESPERIDIÃO NORONHA - ITABAIANA/SE)	Compra	Novo	Ativo	01/10/2019	889,90	0,00
8039 - LIQUIDIFICADOR INDUSTRIAL, COPO AÇO INOXIDÁVEL, BASE ALUMÍNIO, CAPACIDADE 8 L - BECKER - (Local Físico: CAPS I - SITUADO NA RUA ESPERIDIÃO NORONHA - ITABAIANA/SE (CAPS NOVO))	Compra	Novo	Ativo	04/10/2019	709,00	0,00
8040 - LIQUIDIFICADOR INDUSTRIAL, COPO AÇO INOXIDÁVEL, BASE ALUMÍNIO, CAPACIDADE 8 L - BECKER - (Local Físico: CAPS I - SITUADO NA RUA ESPERIDIÃO NORONHA - ITABAIANA/SE (CAPS NOVO))	Compra	Novo	Ativo	04/10/2019	709,00	0,00
8041 - LIQUIDIFICADOR INDUSTRIAL, COPO AÇO INOXIDÁVEL, BASE ALUMÍNIO, CAPACIDADE 8 L - BECKER - (Local Físico: CAPS I - SITUADO NA RUA ESPERIDIÃO NORONHA - ITABAIANA/SE (CAPS NOVO))	Compra	Novo	Ativo	04/10/2019	709,00	0,00
8042 - LIQUIDIFICADOR INDUSTRIAL, COPO AÇO INOXIDÁVEL, BASE ALUMÍNIO, CAPACIDADE 8 L - BECKER - (Local Físico: CAPS I - SITUADO NA RUA ESPERIDIÃO NORONHA - ITABAIANA/SE (CAPS NOVO))	Compra	Novo	Ativo	04/10/2019	709,00	0,00
8043 - MICROFONE PROFISSIONAL M-58 COM CABO 3M- ONIX MODELO- TK-22C AO INVÉS DE M-58 - (Local Físico: CAPS I - SITUADO NA RUA ESPERIDIÃO NORONHA - ITABAIANA/SE (CAPS NOVO))	Compra	Novo	Ativo	04/10/2019	57,86	0,00
8044 - MICROFONE PROFISSIONAL M-58 COM CABO 3M- ONIX MODELO- TK-22C AO INVÉS DE M-58 - (Local Físico: CAPS I - SITUADO NA RUA ESPERIDIÃO NORONHA - ITABAIANA/SE (CAPS NOVO))	Compra	Novo	Ativo	04/10/2019	57,86	0,00
8045 - FREEZER HORIZONTAL 411L, COM 02 TAMPAS, 127V, LINHA BRANCA, CLASSE A - FRICON HCRD 411 - (Local Físico: CAPS I - SITUADO NA RUA ESPERIDIÃO NORONHA- ITABAIANA/SE (CAPS NOVO))	Compra	Novo	Ativo	07/10/2019	2.298,00	0,00
8046 - ARMÁRIO COM 02 PORTAS E 03 PRATELEIRAS, TAMANHO APROXIMADO 160 X 75 X 40MM, COM PÉS, COR CINZA CLARO - SA MOVÉIS AÇO - (Local Físico: CAPS I - SITUADO NA RUA ESPERIDIÃO NORONHA - ITABAIANA/SE)	Compra	Novo	Ativo	15/10/2019	335,00	0,00
8047 - ARMÁRIO COM 02 PORTAS E 03 PRATELEIRAS, TAMANHO APROXIMADO 160 X 75 X 40MM, COM PÉS, COR CINZA CLARO - SA MOVÉIS AÇO - (Local Físico: CAPS I - SITUADO NA RUA ESPERIDIÃO NORONHA - ITABAIANA/SE)	Compra	Novo	Ativo	15/10/2019	335,00	0,00
8058 - CADEIRA FIXA,COM 04 PÉS, ENCOSTO E ACENTO ESTOFADO AZUL - LB IND. DE MÓVEIS COR PRETA - (Local Físico: CAPS I - RUA EPERIDIÃO NORONHA - ITABAIANA/SE)	Compra	Novo	Ativo	28/10/2019	74,00	0,00
8059 - CADEIRA FIXA,COM 04 PÉS, ENCOSTO E ACENTO ESTOFADO AZUL - LB IND. DE MÓVEIS COR PRETA - (Local Físico: CAPS I - RUA EPERIDIÃO NORONHA - ITABAIANA/SE)	Compra	Novo	Ativo	28/10/2019	74,00	0,00
8060 - CADEIRA FIXA,COM 04 PÉS, ENCOSTO E ACENTO ESTOFADO AZUL - LB IND. DE MÓVEIS COR PRETA - (Local Físico: CAPS I - RUA EPERIDIÃO NORONHA - ITABAIANA/SE)	Compra	Novo	Ativo	28/10/2019	74,00	0,00

Órgão / Unid.Orç. / Setor / Grupo / Bens	Tipo Entrada	Estado	Situação	Data	Valor	Valor Depreciado
8061 - CADEIRA FIXA,COM 04 PÉS, ENCOSTO E ACENTO ESTOFADO AZUL - LB IND. DE MÓVEIS COR PRETA - (Local Físico: CAPS I - RUA EPERIDIÃO NORONHA - ITABAIANA/SE)	Compra	Novo	Ativo	28/10/2019	74,00	0,00
8062 - CADEIRA FIXA,COM 04 PÉS, ENCOSTO E ACENTO ESTOFADO AZUL - LB IND. DE MÓVEIS COR PRETA - (Local Físico: CAPS I - RUA EPERIDIÃO NORONHA - ITABAIANA/SE)	Compra	Novo	Ativo	28/10/2019	74,00	0,00
8063 - CADEIRA FIXA,COM 04 PÉS, ENCOSTO E ACENTO ESTOFADO AZUL - LB IND. DE MÓVEIS COR PRETA - (Local Físico: CAPS I - RUA EPERIDIÃO NORONHA - ITABAIANA/SE)	Compra	Novo	Ativo	28/10/2019	74,00	0,00
8064 - CADEIRA FIXA,COM 04 PÉS, ENCOSTO E ACENTO ESTOFADO AZUL - LB IND. DE MÓVEIS COR PRETA - (Local Físico: CAPS I - RUA EPERIDIÃO NORONHA - ITABAIANA/SE)	Compra	Novo	Ativo	28/10/2019	74,00	0,00
8065 - CADEIRA FIXA,COM 04 PÉS, ENCOSTO E ACENTO ESTOFADO AZUL - LB IND. DE MÓVEIS COR PRETA - (Local Físico: CAPS I - RUA EPERIDIÃO NORONHA - ITABAIANA/SE)	Compra	Novo	Ativo	28/10/2019	74,00	0,00
8066 - CADEIRA FIXA,COM 04 PÉS, ENCOSTO E ACENTO ESTOFADO AZUL - LB IND. DE MÓVEIS COR PRETA - (Local Físico: CAPS I - RUA EPERIDIÃO NORONHA - ITABAIANA/SE)	Compra	Novo	Ativo	28/10/2019	74,00	0,00
8067 - CADEIRA FIXA,COM 04 PÉS, ENCOSTO E ACENTO ESTOFADO AZUL - LB IND. DE MÓVEIS COR PRETA - (Local Físico: CAPS I - RUA EPERIDIÃO NORONHA - ITABAIANA/SE)	Compra	Novo	Ativo	28/10/2019	74,00	0,00
8068 - CADEIRA FIXA,COM 04 PÉS, ENCOSTO E ACENTO ESTOFADO AZUL - LB IND. DE MÓVEIS COR PRETA - (Local Físico: CAPS I - RUA EPERIDIÃO NORONHA - ITABAIANA/SE)	Compra	Novo	Ativo	28/10/2019	74,00	0,00
8069 - CADEIRA FIXA,COM 04 PÉS, ENCOSTO E ACENTO ESTOFADO AZUL - LB IND. DE MÓVEIS COR PRETA - (Local Físico: CAPS I - RUA EPERIDIÃO NORONHA - ITABAIANA/SE)	Compra	Novo	Ativo	28/10/2019	74,00	0,00
8070 - ESTANTE DE AÇO COM PÉS, 05 PRATELEIRAS, CINZA CLARO, TAM. 1800X920X300MM - LB IND. DE MÓVEIS - (Local Físico: CAPS I - RUA ESPERIDIÃO NORONHA - ITABAIANA/SE)	Compra	Novo	Ativo	28/10/2019	118,00	0,00
8071 - ESTANTE DE AÇO COM PÉS, 05 PRATELEIRAS, CINZA CLARO, TAM. 1800X920X300MM - LB IND. DE MÓVEIS - (Local Físico: CAPS I - RUA ESPERIDIÃO NORONHA - ITABAIANA/SE)	Compra	Novo	Ativo	28/10/2019	118,00	0,00
8072 - ESTANTE DE AÇO COM PÉS, 05 PRATELEIRAS, CINZA CLARO, TAM. 1800X920X300MM - LB IND. DE MÓVEIS - (Local Físico: CAPS I - RUA ESPERIDIÃO NORONHA - ITABAIANA/SE)	Compra	Novo	Ativo	28/10/2019	118,00	0,00
8073 - ESTANTE DE AÇO COM PÉS, 05 PRATELEIRAS, CINZA CLARO, TAM. 1800X920X300MM - LB IND. DE MÓVEIS - (Local Físico: CAPS I - RUA ESPERIDIÃO NORONHA - ITABAIANA/SE)	Compra	Novo	Ativo	28/10/2019	118,00	0,00
8074 - ESTANTE DE AÇO COM PÉS, 05 PRATELEIRAS, CINZA CLARO, TAM. 1800X920X300MM - LB IND. DE MÓVEIS - (Local Físico: CAPS I - RUA ESPERIDIÃO NORONHA - ITABAIANA/SE)	Compra	Novo	Ativo	28/10/2019	118,00	0,00
8075 - ESTANTE DE AÇO COM PÉS, 05 PRATELEIRAS, CINZA CLARO, TAM. 1800X920X300MM - LB IND. DE MÓVEIS - (Local Físico: CAPS I - RUA ESPERIDIÃO NORONHA - ITABAIANA/SE)	Compra	Novo	Ativo	28/10/2019	118,00	0,00
8076 - ESTANTE DE AÇO COM PÉS, 05 PRATELEIRAS, CINZA CLARO, TAM. 1800X920X300MM - LB IND. DE MÓVEIS - (Local Físico: CAPS I - RUA ESPERIDIÃO NORONHA - ITABAIANA/SE)	Compra	Novo	Ativo	28/10/2019	118,00	0,00
8077 - ESTANTE DE AÇO COM PÉS, 05 PRATELEIRAS, CINZA CLARO, TAM. 1800X920X300MM - LB IND. DE MÓVEIS - (Local Físico: CAPS I - RUA ESPERIDIÃO NORONHA - ITABAIANA/SE)	Compra	Novo	Ativo	28/10/2019	118,00	0,00
8078 - ESTANTE DE AÇO COM PÉS, 05 PRATELEIRAS, CINZA CLARO, TAM. 1800X920X300MM - LB IND. DE MÓVEIS - (Local Físico: CAPS I - RUA ESPERIDIÃO NORONHA - ITABAIANA/SE)	Compra	Novo	Ativo	28/10/2019	118,00	0,00
8079 - ESTANTE DE AÇO COM PÉS, 05 PRATELEIRAS, CINZA CLARO, TAM. 1800X920X300MM - LB IND. DE MÓVEIS - (Local Físico: CAPS I - RUA ESPERIDIÃO NORONHA - ITABAIANA/SE)	Compra	Novo	Ativo	28/10/2019	118,00	0,00
8080 - ESTANTE DE AÇO COM PÉS, 05 PRATELEIRAS, CINZA CLARO, TAM. 1800X920X300MM - LB IND. DE MÓVEIS - (Local Físico: CAPS I - RUA ESPERIDIÃO NORONHA - ITABAIANA/SE)	Compra	Novo	Ativo	28/10/2019	118,00	0,00
8081 - ESTANTE DE AÇO COM PÉS, 05 PRATELEIRAS, CINZA CLARO, TAM. 1800X920X300MM - LB IND. DE MÓVEIS - (Local Físico: CAPS I - RUA ESPERIDIÃO NORONHA - ITABAIANA/SE)	Compra	Novo	Ativo	28/10/2019	118,00	0,00
8082 - ESTANTE DE AÇO COM PÉS, 05 PRATELEIRAS, CINZA CLARO, TAM. 1800X920X300MM - LB IND. DE MÓVEIS - (Local Físico: CAPS I - RUA ESPERIDIÃO NORONHA - ITABAIANA/SE)	Compra	Novo	Ativo	28/10/2019	118,00	0,00
8083 - ESTANTE DE AÇO COM PÉS, 05 PRATELEIRAS, CINZA CLARO, TAM. 1800X920X300MM - LB IND. DE MÓVEIS - (Local Físico: CAPS I - RUA ESPERIDIÃO NORONHA - ITABAIANA/SE)	Compra	Novo	Ativo	28/10/2019	118,00	0,00

Órgão / Unid.Orç. / Setor / Grupo / Bens	Tipo Entrada	Estado	Situação	Data	Valor	Valor Depreciado
8084 - ESTANTE DE AÇO COM PÉS, 05 PRATELEIRAS, CINZA CLARO, TAM. 1800X920X300MM - LB IND. DE MÓVEIS - (Local Físico: CAPS I - RUA ESPERIDIÃO NORONHA - ITABAIANA/SE)	Compra	Novo	Ativo	28/10/2019	118,00	0,00
8086 - ARMÁRIO VITRINE, AÇO, QUATRO PRATELEIRAS DE VIDRO 4MM, 2 PORTAS, PARA GUARDA DE MEDICAMENTOS C/CHAVE - LB IND. DE MÓVEIS - (Local Físico: CAPS I - RUA ESPERIDIÃO NORONHA - ITABAIANA/SE)	Compra	Novo	Ativo	28/10/2019	478,00	0,00
8088 - FOGÃO INDUSTRIAL COM 06 QUEIMADORES DUPLOS 5000W E 03 SIMPLES 3500W, GÁS NATURAL, 01 FORNO, PUXADORES E PÉS - CRISTALAÇO - (Local Físico: CAPS I - RUA ESPERIDIÃO NORONHA - ITABAIANA/SE)	Compra	Novo	Ativo	05/11/2019	1.424,00	0,00
8089 - VENTILADOR DE PAREDE 60CM, 160W, 3 VELOCIDADES, PRETO, 110 E 220V - VENTIDELTA PREMIUM - (Local Físico: CAPS I - RUA ESPERIDIÃO NORONHA - ITABAIANA/SE)	Compra	Novo	Ativo	05/11/2019	160,90	0,00
8090 - VENTILADOR DE PAREDE 60CM, 160W, 3 VELOCIDADES, PRETO, 110 E 220V - VENTIDELTA PREMIUM - (Local Físico: CAPS I - RUA ESPERIDIÃO NORONHA - ITABAIANA/SE)	Compra	Novo	Ativo	05/11/2019	160,90	0,00
8091 - VENTILADOR DE PAREDE 60CM, 160W, 3 VELOCIDADES, PRETO, 110 E 220V - VENTIDELTA PREMIUM - (Local Físico: CAPS I - RUA ESPERIDIÃO NORONHA - ITABAIANA/SE)	Compra	Novo	Ativo	05/11/2019	160,90	0,00
8092 - VENTILADOR DE PAREDE 60CM, 160W, 3 VELOCIDADES, PRETO, 110 E 220V - VENTIDELTA PREMIUM - (Local Físico: CAPS I - RUA ESPERIDIÃO NORONHA - ITABAIANA/SE)	Compra	Novo	Ativo	05/11/2019	160,90	0,00
8093 - VENTILADOR DE PAREDE 60CM, 160W, 3 VELOCIDADES, PRETO, 110 E 220V - VENTIDELTA PREMIUM - (Local Físico: CAPS I - RUA ESPERIDIÃO NORONHA - ITABAIANA/SE)	Compra	Novo	Ativo	05/11/2019	160,90	0,00
8094 - VENTILADOR DE PAREDE 60CM, 160W, 3 VELOCIDADES, PRETO, 110 E 220V - VENTIDELTA PREMIUM - (Local Físico: CAPS I - RUA ESPERIDIÃO NORONHA - ITABAIANA/SE)	Compra	Novo	Ativo	05/11/2019	160,90	0,00
8095 - VENTILADOR DE PAREDE 60CM, 160W, 3 VELOCIDADES, PRETO, 110 E 220V - VENTIDELTA PREMIUM - (Local Físico: CAPS I - RUA ESPERIDIÃO NORONHA - ITABAIANA/SE)	Compra	Novo	Ativo	05/11/2019	160,90	0,00
8096 - VENTILADOR DE PAREDE 60CM, 160W, 3 VELOCIDADES, PRETO, 110 E 220V - VENTIDELTA PREMIUM - (Local Físico: CAPS I - RUA ESPERIDIÃO NORONHA - ITABAIANA/SE)	Compra	Novo	Ativo	05/11/2019	160,90	0,00
8097 - VENTILADOR DE PAREDE 60CM, 160W, 3 VELOCIDADES, PRETO, 110 E 220V - VENTIDELTA PREMIUM - (Local Físico: CAPS I - RUA ESPERIDIÃO NORONHA - ITABAIANA/SE)	Compra	Novo	Ativo	05/11/2019	160,90	0,00
8098 - VENTILADOR DE PAREDE 60CM, 160W, 3 VELOCIDADES, PRETO, 110 E 220V - VENTIDELTA PREMIUM - (Local Físico: CAPS I - RUA ESPERIDIÃO NORONHA - ITABAIANA/SE)	Compra	Novo	Ativo	05/11/2019	160,90	0,00
8099 - VENTILADOR DE PAREDE 60CM, 160W, 3 VELOCIDADES, PRETO, 110 E 220V - VENTIDELTA PREMIUM - (Local Físico: CAPS I - RUA ESPERIDIÃO NORONHA - ITABAIANA/SE)	Compra	Novo	Ativo	05/11/2019	160,90	0,00
8100 - VENTILADOR DE PAREDE 60CM, 160W, 3 VELOCIDADES, PRETO, 110 E 220V - VENTIDELTA PREMIUM - (Local Físico: CAPS I - RUA ESPERIDIÃO NORONHA - ITABAIANA/SE)	Compra	Novo	Ativo	05/11/2019	160,90	0,00
8103 - VENTILADOR DE PAREDE 60CM, 160W, 3 VELOCIDADES, PRETO, 110 E 220V - VENTIDELTA PREMIUM - (Local Físico: CAPS I - RUA ESPERIDIÃO NORONHA - ITABAIANA/SE)	Compra	Novo	Ativo	05/11/2019	160,90	0,00
8104 - APARELHO DE AR CONDICIONADO SPLIT 12.000 BTUS - PHILCO - (Local Físico: CAPS I - RUA ESPERIDIÃO NORONHA - ITABAIANA/SE)	Compra	Novo	Ativo	14/11/2019	1.385,70	0,00
8105 - APARELHO DE AR CONDICIONADO SPLIT 12.000 BTUS - PHILCO - (Local Físico: CAPS I - RUA ESPERIDIÃO NORONHA - ITABAIANA/SE)	Compra	Novo	Ativo	14/11/2019	1.385,70	0,00
8106 - BEBEDOURO ELÉTRICO, GALÃO 20L, GELADO E NATURAL, 110V OU 220V, 60W - BRITANIA - (Local Físico: CAPS AD - SITIO PORTO)	Compra	Novo	Ativo	14/11/2019	275,00	0,00
8107 - BEBEDOURO ELÉTRICO, GALÃO 20L, GELADO E NATURAL, 110V OU 220V, 60W - BRITANIA - (Local Físico: CAPS AD - SITIO PORTO)	Compra	Novo	Ativo	14/11/2019	275,00	0,00
8108 - CAMA DE SOLTEIRO, MADEIRA, COR IMBUÍA/PRETO, 1,90X0,80 - MARIFLOR - (Local Físico: CAPS AD - SITIO PORTO)	Compra	Novo	Ativo	14/11/2019	219,90	0,00
8109 - CAMA DE SOLTEIRO, MADEIRA, COR IMBUÍA/PRETO, 1,90X0,80 - MARIFLOR - (Local Físico: CAPS AD - SITIO PORTO)	Compra	Novo	Ativo	14/11/2019	219,90	0,00

Órgão / Unid.Orç. / Setor / Grupo / Bens	Tipo Entrada	Estado	Situação	Data	Valor	Valor Depreciado
8110 - CAMA DE SOLTEIRO, MADEIRA, COR IMBUÍA/PRETO, 1,90X0,80 - MARIFLOR - (Local Físico: CAPS AD - SITIO PORTO)	Compra	Novo	Ativo	14/11/2019	219,90	0,00
8111 - CAMA DE SOLTEIRO, MADEIRA, COR IMBUÍA/PRETO, 1,90X0,80 - MARIFLOR - (Local Físico: CAPS AD - SITIO PORTO)	Compra	Novo	Ativo	14/11/2019	219,90	0,00
8112 - CAMA DE SOLTEIRO, MADEIRA, COR IMBUÍA/PRETO, 1,90X0,80 - MARIFLOR - (Local Físico: CAPS AD - SITIO PORTO)	Compra	Novo	Ativo	14/11/2019	219,90	0,00
8113 - VENTILADOR OSCILANTE DE COLUNA 40CM, COM 6 PÁS, 3 VELOCIDADES, SILENCIOSO, TURBO - PHILCO - (Local Físico: CAPS I - RUA ESPERIDIÃO NORONHA - ITABAIANA/SE)	Compra	Novo	Ativo	14/11/2019	136,00	0,00
8114 - VENTILADOR OSCILANTE DE COLUNA 40CM, COM 6 PÁS, 3 VELOCIDADES, SILENCIOSO, TURBO - PHILCO - (Local Físico: CAPS I - RUA ESPERIDIÃO NORONHA - ITABAIANA/SE)	Compra	Novo	Ativo	14/11/2019	136,00	0,00
8115 - VENTILADOR OSCILANTE DE COLUNA 40CM, COM 6 PÁS, 3 VELOCIDADES, SILENCIOSO, TURBO - PHILCO - (Local Físico: CAPS I - RUA ESPERIDIÃO NORONHA - ITABAIANA/SE)	Compra	Novo	Ativo	14/11/2019	136,00	0,00
8116 - VENTILADOR OSCILANTE DE COLUNA 40CM, COM 6 PÁS, 3 VELOCIDADES, SILENCIOSO, TURBO - PHILCO - (Local Físico: CAPS I - RUA ESPERIDIÃO NORONHA - ITABAIANA/SE)	Compra	Novo	Ativo	14/11/2019	136,00	0,00
8117 - VENTILADOR OSCILANTE DE COLUNA 40CM, COM 6 PÁS, 3 VELOCIDADES, SILENCIOSO, TURBO - PHILCO - (Local Físico: CAPS I - RUA ESPERIDIÃO NORONHA - ITABAIANA/SE)	Compra	Novo	Ativo	14/11/2019	136,00	0,00
8118 - VENTILADOR OSCILANTE DE COLUNA 40CM, COM 6 PÁS, 3 VELOCIDADES, SILENCIOSO, TURBO - PHILCO - (Local Físico: CAPS I - RUA ESPERIDIÃO NORONHA - ITABAIANA/SE)	Compra	Novo	Ativo	14/11/2019	136,00	0,00
8119 - VENTILADOR OSCILANTE DE COLUNA 40CM, COM 6 PÁS, 3 VELOCIDADES, SILENCIOSO, TURBO - PHILCO - (Local Físico: CAPS I - RUA ESPERIDIÃO NORONHA - ITABAIANA/SE)	Compra	Novo	Ativo	14/11/2019	136,00	0,00
8120 - VENTILADOR OSCILANTE DE COLUNA 40CM, COM 6 PÁS, 3 VELOCIDADES, SILENCIOSO, TURBO - PHILCO - (Local Físico: CAPS I - RUA ESPERIDIÃO NORONHA - ITABAIANA/SE)	Compra	Novo	Ativo	14/11/2019	136,00	0,00
8121 - VENTILADOR OSCILANTE DE COLUNA 40CM, COM 6 PÁS, 3 VELOCIDADES, SILENCIOSO, TURBO - PHILCO - (Local Físico: CAPS I - RUA ESPERIDIÃO NORONHA - ITABAIANA/SE)	Compra	Novo	Ativo	14/11/2019	136,00	0,00
8122 - VENTILADOR OSCILANTE DE COLUNA 40CM, COM 6 PÁS, 3 VELOCIDADES, SILENCIOSO, TURBO - PHILCO - (Local Físico: CAPS I - RUA ESPERIDIÃO NORONHA - ITABAIANA/SE)	Compra	Novo	Ativo	14/11/2019	136,00	0,00
8123 - VENTILADOR OSCILANTE DE COLUNA 40CM, COM 6 PÁS, 3 VELOCIDADES, SILENCIOSO, TURBO - PHILCO - (Local Físico: CAPS I - RUA ESPERIDIÃO NORONHA - ITABAIANA/SE)	Compra	Novo	Ativo	14/11/2019	136,00	0,00
8124 - VENTILADOR OSCILANTE DE COLUNA 40CM, COM 6 PÁS, 3 VELOCIDADES, SILENCIOSO, TURBO - PHILCO - (Local Físico: CAPS I - RUA ESPERIDIÃO NORONHA - ITABAIANA/SE)	Compra	Novo	Ativo	14/11/2019	136,00	0,00
8125 - VENTILADOR OSCILANTE DE COLUNA 40CM, COM 6 PÁS, 3 VELOCIDADES, SILENCIOSO, TURBO - PHILCO - (Local Físico: CAPS I - RUA ESPERIDIÃO NORONHA - ITABAIANA/SE)	Compra	Novo	Ativo	14/11/2019	136,00	0,00
8126 - VENTILADOR OSCILANTE DE COLUNA 40CM, COM 6 PÁS, 3 VELOCIDADES, SILENCIOSO, TURBO - PHILCO - (Local Físico: CAPS I - RUA ESPERIDIÃO NORONHA - ITABAIANA/SE)	Compra	Novo	Ativo	14/11/2019	136,00	0,00
8127 - VENTILADOR OSCILANTE DE COLUNA 40CM, COM 6 PÁS, 3 VELOCIDADES, SILENCIOSO, TURBO - PHILCO - (Local Físico: CAPS I - RUA ESPERIDIÃO NORONHA - ITABAIANA/SE)	Compra	Novo	Ativo	14/11/2019	136,00	0,00
8128 - CADEIRA FIXA,COM 04 PÉS, ENCOSTO E ACENTO ESTOFADO AZUL - LB IND. DE MÓVEIS - (Local Físico: SEDE- DEPOSITO DO ALMOXARIFADO)	Compra	Novo	Ativo	18/11/2019	74,00	0,00
8129 - CADEIRA FIXA,COM 04 PÉS, ENCOSTO E ACENTO ESTOFADO AZUL - LB IND. DE MÓVEIS - (Local Físico: SEDE- DEPOSITO DO ALMOXARIFADO)	Compra	Novo	Ativo	18/11/2019	74,00	0,00
8130 - CADEIRA FIXA,COM 04 PÉS, ENCOSTO E ACENTO ESTOFADO AZUL - LB IND. DE MÓVEIS - (Local Físico: SEDE- DEPOSITO DO ALMOXARIFADO)	Compra	Novo	Ativo	18/11/2019	74,00	0,00
8131 - CADEIRA FIXA,COM 04 PÉS, ENCOSTO E ACENTO ESTOFADO AZUL - LB IND. DE MÓVEIS - (Local Físico: SEDE- DEPOSITO DO ALMOXARIFADO)	Compra	Novo	Ativo	18/11/2019	74,00	0,00
8132 - CADEIRA FIXA,COM 04 PÉS, ENCOSTO E ACENTO ESTOFADO AZUL - LB IND. DE MÓVEIS - (Local Físico: SEDE- DEPOSITO DO ALMOXARIFADO)	Compra	Novo	Ativo	18/11/2019	74,00	0,00

Órgão / Unid.Orç. / Setor / Grupo / Bens	Tipo Entrada	Estado	Situação	Data	Valor	Valor Depreciado
8135 - CADEIRA FIXA,COM 04 PÉS, ENCOSTO E ACENTO ESTOFADO AZUL - LB IND. DE MÓVEIS - (Local Físico: SEDE- DEPOSITO DO ALMOXARIFADO)	Compra	Novo	Ativo	18/11/2019	74,00	0,00
8136 - CADEIRA FIXA,COM 04 PÉS, ENCOSTO E ACENTO ESTOFADO AZUL - LB IND. DE MÓVEIS - (Local Físico: SEDE- DEPOSITO DO ALMOXARIFADO)	Compra	Novo	Ativo	18/11/2019	74,00	0,00
8137 - CADEIRA FIXA,COM 04 PÉS, ENCOSTO E ACENTO ESTOFADO AZUL - LB IND. DE MÓVEIS - (Local Físico: SEDE- DEPOSITO DO ALMOXARIFADO)	Compra	Novo	Ativo	18/11/2019	74,00	0,00
8145 - CADEIRA FIXA,COM 04 PÉS, ENCOSTO E ACENTO ESTOFADO AZUL - LB IND. DE MÓVEIS - (Local Físico: SEDE- SETOR - VIGILANCIA SANITARIA)	Compra	Novo	Ativo	18/11/2019	74,00	0,00
8146 - CADEIRA FIXA,COM 04 PÉS, ENCOSTO E ACENTO ESTOFADO AZUL - LB IND. DE MÓVEIS - (Local Físico: SEDE- SETOR VIGILANCIA SANITARIA)	Compra	Novo	Ativo	18/11/2019	74,00	0,00
8148 - CADEIRA FIXA,COM 04 PÉS, ENCOSTO E ACENTO ESTOFADO AZUL - LB IND. DE MÓVEIS - (Local Físico: ESCOLA MUNICIPAL DE EDUCAÇÃO INFANTIL JOHN LENO CUNHA DA MOTA)	Compra	Novo	Ativo	18/11/2019	74,00	0,00
8149 - CADEIRA FIXA,COM 04 PÉS, ENCOSTO E ACENTO ESTOFADO AZUL - LB IND. DE MÓVEIS - (Local Físico: ESCOLA MUNICIPAL DE EDUCAÇÃO INFANTIL JOHN LENO CUNHA DA MOTA)	Compra	Novo	Ativo	18/11/2019	74,00	0,00
8150 - CADEIRA FIXA,COM 04 PÉS, ENCOSTO E ACENTO ESTOFADO AZUL - LB IND. DE MÓVEIS - (Local Físico: ESCOLA MUNICIPAL DE EDUCAÇÃO INFANTIL JOHN LENO CUNHA DA MOTA)	Compra	Novo	Ativo	18/11/2019	74,00	0,00
8151 - CADEIRA FIXA,COM 04 PÉS, ENCOSTO E ACENTO ESTOFADO AZUL - LB IND. DE MÓVEIS - (Local Físico: ESCOLA MUNICIPAL DE EDUCAÇÃO INFANTIL JOHN LENO CUNHA DA MOTA)	Compra	Novo	Ativo	18/11/2019	74,00	0,00
8152 - CADEIRA FIXA,COM 04 PÉS, ENCOSTO E ACENTO ESTOFADO AZUL - LB IND. DE MÓVEIS - (Local Físico: ESCOLA MUNICIPAL DE EDUCAÇÃO INFANTIL JOHN LENO CUNHA DA MOTA)	Compra	Novo	Ativo	18/11/2019	74,00	0,00
8154 - CADEIRA FIXA,COM 04 PÉS, ENCOSTO E ACENTO ESTOFADO AZUL - LB IND. DE MÓVEIS - (Local Físico: ESCOLA MUNICIPAL DE EDUCAÇÃO INFANTIL JOHN LENO CUNHA DA MOTA)	Compra	Novo	Ativo	18/11/2019	74,00	0,00
8155 - CADEIRA FIXA,COM 04 PÉS, ENCOSTO E ACENTO ESTOFADO AZUL - LB IND. DE MÓVEIS - (Local Físico: ESCOLA MUNICIPAL DE EDUCAÇÃO INFANTIL JOHN LENO CUNHA DA MOTA)	Compra	Novo	Ativo	18/11/2019	74,00	0,00
8156 - CADEIRA FIXA,COM 04 PÉS, ENCOSTO E ACENTO ESTOFADO AZUL - LB IND. DE MÓVEIS - (Local Físico: ESCOLA MUNICIPAL DE EDUCAÇÃO INFANTIL JOHN LENO CUNHA DA MOTA)	Compra	Novo	Ativo	18/11/2019	74,00	0,00
8157 - CADEIRA FIXA,COM 04 PÉS, ENCOSTO E ACENTO ESTOFADO AZUL - LB IND. DE MÓVEIS - (Local Físico: ESCOLA MUNICIPAL DE EDUCAÇÃO INFANTIL JOHN LENO CUNHA DA MOTA)	Compra	Novo	Ativo	18/11/2019	74,00	0,00
8158 - CADEIRA FIXA,COM 04 PÉS, ENCOSTO E ACENTO ESTOFADO AZUL - LB IND. DE MÓVEIS - (Local Físico: SEDE- DEPOSITO DO ALMOXARIFADO)	Compra	Novo	Ativo	18/11/2019	74,00	0,00
8159 - CADEIRA FIXA,COM 04 PÉS, ENCOSTO E ACENTO ESTOFADO AZUL - LB IND. DE MÓVEIS - (Local Físico: SEDE- DEPOSITO DO ALMOXARIFADO)	Compra	Novo	Ativo	18/11/2019	74,00	0,00
8160 - CADEIRA FIXA,COM 04 PÉS, ENCOSTO E ACENTO ESTOFADO AZUL - LB IND. DE MÓVEIS - (Local Físico: SEDE- DEPOSITO DO ALMOXARIFADO)	Compra	Novo	Ativo	18/11/2019	74,00	0,00
8161 - CADEIRA FIXA,COM 04 PÉS, ENCOSTO E ACENTO ESTOFADO AZUL - LB IND. DE MÓVEIS - (Local Físico: SEDE- DEPOSITO DO ALMOXARIFADO)	Compra	Novo	Ativo	18/11/2019	74,00	0,00
8162 - CADEIRA FIXA,COM 04 PÉS, ENCOSTO E ACENTO ESTOFADO AZUL - LB IND. DE MÓVEIS - (Local Físico: SEDE- DEPOSITO DO ALMOXARIFADO)	Compra	Novo	Ativo	18/11/2019	74,00	0,00
8163 - CADEIRA FIXA,COM 04 PÉS, ENCOSTO E ACENTO ESTOFADO AZUL - LB IND. DE MÓVEIS - (Local Físico: SEDE- DEPOSITO DO ALMOXARIFADO)	Compra	Novo	Ativo	18/11/2019	74,00	0,00
8164 - CADEIRA FIXA,COM 04 PÉS, ENCOSTO E ACENTO ESTOFADO AZUL - LB IND. DE MÓVEIS - (Local Físico: SEDE- DEPOSITO DO ALMOXARIFADO)	Compra	Novo	Ativo	18/11/2019	74,00	0,00
8166 - CADEIRA FIXA,COM 04 PÉS, ENCOSTO E ACENTO ESTOFADO AZUL - LB IND. DE MÓVEIS - (Local Físico: ESCOLA MUNICIPAL DE EDUCAÇÃO INFANTIL JOHN LENO CUNHA DA MOTA)	Compra	Novo	Ativo	18/11/2019	74,00	0,00
8167 - CADEIRA FIXA,COM 04 PÉS, ENCOSTO E ACENTO ESTOFADO AZUL - LB IND. DE MÓVEIS - (Local Físico: SEDE- DEPOSITO DO ALMOXARIFADO)	Compra	Novo	Ativo	18/11/2019	74,00	0,00

Órgão / Unid.Orç. / Setor / Grupo / Bens	Tipo Entrada	Estado	Situação	Data	Valor	Valor Depreciado
8168 - CADEIRA FIXA,COM 04 PÉS, ENCOSTO E ACENTO ESTOFADO AZUL - LB IND. DE MÓVEIS - (Local Físico: SEDE- DEPOSITO DO ALMOXARIFADO)	Compra	Novo	Ativo	18/11/2019	74,00	0,00
8169 - CADEIRA FIXA,COM 04 PÉS, ENCOSTO E ACENTO ESTOFADO AZUL - LB IND. DE MÓVEIS - (Local Físico: SEDE- DEPOSITO DO ALMOXARIFADO)	Compra	Novo	Ativo	18/11/2019	74,00	0,00
8170 - CADEIRA FIXA,COM 04 PÉS, ENCOSTO E ACENTO ESTOFADO AZUL - LB IND. DE MÓVEIS - (Local Físico: SEDE- DEPOSITO DO ALMOXARIFADO)	Compra	Novo	Ativo	18/11/2019	74,00	0,00
8171 - CADEIRA FIXA,COM 04 PÉS, ENCOSTO E ACENTO ESTOFADO AZUL - LB IND. DE MÓVEIS - (Local Físico: SEDE- DEPOSITO DO ALMOXARIFADO)	Compra	Novo	Ativo	18/11/2019	74,00	0,00
8172 - CADEIRA FIXA,COM 04 PÉS, ENCOSTO E ACENTO ESTOFADO AZUL - LB IND. DE MÓVEIS - (Local Físico: SEDE- DEPOSITO DO ALMOXARIFADO)	Compra	Novo	Ativo	18/11/2019	74,00	0,00
8173 - CADEIRA FIXA,COM 04 PÉS, ENCOSTO E ACENTO ESTOFADO AZUL - LB IND. DE MÓVEIS - (Local Físico: SEDE- DEPOSITO DO ALMOXARIFADO)	Compra	Novo	Ativo	18/11/2019	74,00	0,00
8174 - CADEIRA FIXA,COM 04 PÉS, ENCOSTO E ACENTO ESTOFADO AZUL - LB IND. DE MÓVEIS - (Local Físico: SEDE- DEPOSITO DO ALMOXARIFADO)	Compra	Novo	Ativo	18/11/2019	74,00	0,00
8175 - CADEIRA FIXA,COM 04 PÉS, ENCOSTO E ACENTO ESTOFADO AZUL - LB IND. DE MÓVEIS - (Local Físico: C.S.F.- VEREADOR VIVALDO MENEZES (SESP))	Compra	Novo	Ativo	18/11/2019	74,00	0,00
8176 - CADEIRA FIXA,COM 04 PÉS, ENCOSTO E ACENTO ESTOFADO AZUL - LB IND. DE MÓVEIS - (Local Físico: SEDE- C.S.F.- VEREADOR VIVALDO MENEZES (SESP))	Compra	Novo	Ativo	18/11/2019	74,00	0,00
8177 - CADEIRA FIXA,COM 04 PÉS, ENCOSTO E ACENTO ESTOFADO AZUL - LB IND. DE MÓVEIS - (Local Físico: SEDE- DEPOSITO DO ALMOXARIFADO)	Compra	Novo	Ativo	18/11/2019	74,00	0,00
8178 - CADEIRA FIXA,COM 04 PÉS, ENCOSTO E ACENTO ESTOFADO AZUL - LB IND. DE MÓVEIS - (Local Físico: ESCOLA MUNICIPAL DE EDUCAÇÃO INFANTIL JOHN LENO CUNHA DA MOTA)	Compra	Novo	Ativo	18/11/2019	74,00	0,00
8179 - CADEIRA FIXA,COM 04 PÉS, ENCOSTO E ACENTO ESTOFADO AZUL - LB IND. DE MÓVEIS - (Local Físico: ESCOLA MUNICIPAL DE EDUCAÇÃO INFANTIL JOHN LENO CUNHA DA MOTA)	Compra	Novo	Ativo	18/11/2019	74,00	0,00
8180 - CADEIRA FIXA,COM 04 PÉS, ENCOSTO E ACENTO ESTOFADO AZUL - LB IND. DE MÓVEIS - (Local Físico: ESCOLA MUNICIPAL DE EDUCAÇÃO INFANTIL JOHN LENO CUNHA DA MOTA)	Compra	Novo	Ativo	18/11/2019	74,00	0,00
8181 - CADEIRA FIXA,COM 04 PÉS, ENCOSTO E ACENTO ESTOFADO AZUL - LB IND. DE MÓVEIS - (Local Físico: CSF- VEREADOR VIVALDO MENEZES (SESP))	Compra	Novo	Ativo	18/11/2019	74,00	0,00
8183 - CADEIRA FIXA,COM 04 PÉS, ENCOSTO E ACENTO ESTOFADO AZUL - LB IND. DE MÓVEIS - (Local Físico: ESCOLA MUNICIPAL DE EDUCAÇÃO INFANTIL JOHN LENO CUNHA DA MOTA)	Compra	Novo	Ativo	18/11/2019	74,00	0,00
8184 - CADEIRA FIXA,COM 04 PÉS, ENCOSTO E ACENTO ESTOFADO AZUL - LB IND. DE MÓVEIS - (Local Físico: CSF- VEREADOR VIVALDO MENEZES (SESP))	Compra	Novo	Ativo	18/11/2019	74,00	0,00
8188 - CADEIRA FIXA,COM 04 PÉS, ENCOSTO E ACENTO ESTOFADO AZUL - LB IND. DE MÓVEIS - (Local Físico: SEDE- DEPOSITO DO ALMOXARIFADO)	Compra	Novo	Ativo	18/11/2019	74,00	0,00
8192 - CADEIRA FIXA,COM 04 PÉS, ENCOSTO E ACENTO ESTOFADO AZUL - LB IND. DE MÓVEIS - (Local Físico: SEDE- DEPOSITO DO ALMOXARIFADO)	Compra	Novo	Ativo	18/11/2019	74,00	0,00
8193 - CADEIRA FIXA,COM 04 PÉS, ENCOSTO E ACENTO ESTOFADO AZUL - LB IND. DE MÓVEIS - (Local Físico: SEDE- DEPOSITO DO ALMOXARIFADO)	Compra	Novo	Ativo	18/11/2019	74,00	0,00
8200 - CADEIRA FIXA,COM 04 PÉS, ENCOSTO E ACENTO ESTOFADO AZUL - LB IND. DE MÓVEIS - (Local Físico: SEDE- DEPOSITO DO ALMOXARIFADO)	Compra	Novo	Ativo	18/11/2019	74,00	0,00
8203 - CADEIRA FIXA,COM 04 PÉS, ENCOSTO E ACENTO ESTOFADO AZUL - LB IND. DE MÓVEIS - (Local Físico: SEDE- DEPOSITO DO ALMOXARIFADO)	Compra	Novo	Ativo	18/11/2019	74,00	0,00
8204 - CADEIRA FIXA,COM 04 PÉS, ENCOSTO E ACENTO ESTOFADO AZUL - LB IND. DE MÓVEIS - (Local Físico: SEDE- DEPOSITO DO ALMOXARIFADO)	Compra	Novo	Ativo	18/11/2019	74,00	0,00
8205 - CADEIRA FIXA,COM 04 PÉS, ENCOSTO E ACENTO ESTOFADO AZUL - LB IND. DE MÓVEIS - (Local Físico: SEDE- DEPOSITO DO ALMOXARIFADO)	Compra	Novo	Ativo	18/11/2019	74,00	0,00

Órgão / Unid.Orç. / Setor / Grupo / Bens	Tipo Entrada	Estado	Situação	Data	Valor	Valor Depreciado
8206 - LONGARINA COM 03 LUGARES, ENCOSTO E ASSENTO ANATOMICO E SUSTENTAÇÃO EM METAL, AZUL - LB IND. DE MÓVEIS - (Local Físico: SEDE- RECEPÇÃO DO ALMOXARIFADO)	Compra	Novo	Ativo	18/11/2019	168,00	0,00
8207 - LONGARINA COM 03 LUGARES, ENCOSTO E ASSENTO ANATOMICO E SUSTENTAÇÃO EM METAL, AZUL - LB IND. DE MÓVEIS - (Local Físico: SEDE- SETOR PESSOAL)	Compra	Novo	Ativo	18/11/2019	168,00	0,00
8212 - LONGARINA COM 03 LUGARES, ENCOSTO E ASSENTO ANATOMICO E SUSTENTAÇÃO EM METAL, AZUL - LB IND. DE MÓVEIS - (Local Físico: SEDE- RECEPÇÃO DO GABINETE DA SECRETARIA DE SAÚDE)	Compra	Novo	Ativo	18/11/2019	168,00	0,00
8213 - LONGARINA COM 03 LUGARES, ENCOSTO E ASSENTO ANATOMICO E SUSTENTAÇÃO EM METAL, AZUL - LB IND. DE MÓVEIS - (Local Físico: C.S.F.- SITIO PORTO)	Compra	Novo	Ativo	18/11/2019	168,00	0,00
8214 - LONGARINA COM 03 LUGARES, ENCOSTO E ASSENTO ANATOMICO E SUSTENTAÇÃO EM METAL, AZUL - LB IND. DE MÓVEIS - (Local Físico: CENTRO DE SAÚDE I - DR. VLADIMIR DE SOUZA CARVALHO)	Compra	Novo	Ativo	18/11/2019	168,00	0,00
8215 - LONGARINA COM 03 LUGARES, ENCOSTO E ASSENTO ANATOMICO E SUSTENTAÇÃO EM METAL, AZUL - LB IND. DE MÓVEIS - (Local Físico: C.S.F.- SITIO PORTO)	Compra	Novo	Ativo	18/11/2019	168,00	0,00
8216 - LONGARINA COM 03 LUGARES, ENCOSTO E ASSENTO ANATOMICO E SUSTENTAÇÃO EM METAL, AZUL - LB IND. DE MÓVEIS - (Local Físico: C.S.F.- SITIO PORTO)	Compra	Novo	Ativo	18/11/2019	168,00	0,00
8217 - LONGARINA COM 03 LUGARES, ENCOSTO E ASSENTO ANATOMICO E SUSTENTAÇÃO EM METAL, AZUL - LB IND. DE MÓVEIS - (Local Físico: C.S.F.- SITIO PORTO)	Compra	Novo	Ativo	18/11/2019	168,00	0,00
8218 - LONGARINA COM 03 LUGARES, ENCOSTO E ASSENTO ANATOMICO E SUSTENTAÇÃO EM METAL, AZUL - LB IND. DE MÓVEIS - (Local Físico: SEDE- DEPOSITO DO ALMOXARIFADO)	Compra	Novo	Ativo	18/11/2019	168,00	0,00
8219 - LONGARINA COM 03 LUGARES, ENCOSTO E ASSENTO ANATOMICO E SUSTENTAÇÃO EM METAL, AZUL - LB IND. DE MÓVEIS - (Local Físico: SEDE- DEPOSITO DO ALMOXARIFADO)	Compra	Novo	Ativo	18/11/2019	168,00	0,00
8220 - LONGARINA COM 03 LUGARES, ENCOSTO E ASSENTO ANATOMICO E SUSTENTAÇÃO EM METAL, AZUL - LB IND. DE MÓVEIS - (Local Físico: SEDE- DEPOSITO DO ALMOXARIFADO)	Compra	Novo	Ativo	18/11/2019	168,00	0,00
8222 - LONGARINA COM 03 LUGARES, ENCOSTO E ASSENTO ANATOMICO E SUSTENTAÇÃO EM METAL, AZUL - LB IND. DE MÓVEIS - (Local Físico: CENTRO DE SAUDE I - DR. VLADIMIR DE SOUZA CARVALHO)	Compra	Novo	Ativo	18/11/2019	168,00	0,00
8223 - LONGARINA COM 03 LUGARES, ENCOSTO E ASSENTO ANATOMICO E SUSTENTAÇÃO EM METAL, AZUL - LB IND. DE MÓVEIS - (Local Físico: CENTRO DE SAÚDE I - DR. VLADIMIR DE SOUZA CARVALHO)	Compra	Novo	Ativo	18/11/2019	168,00	0,00
8224 - LONGARINA COM 03 LUGARES, ENCOSTO E ASSENTO ANATOMICO E SUSTENTAÇÃO EM METAL, AZUL - LB IND. DE MÓVEIS - (Local Físico: SEDE- SALA DE ESPERA - 1)	Compra	Novo	Ativo	18/11/2019	168,00	0,00
8225 - LONGARINA COM 03 LUGARES, ENCOSTO E ASSENTO ANATOMICO E SUSTENTAÇÃO EM METAL, AZUL - LB IND. DE MÓVEIS - (Local Físico: SEDE- SALA DE REGULAÇÃO - CPD)	Compra	Novo	Ativo	18/11/2019	168,00	0,00
8226 - LONGARINA COM 03 LUGARES, ENCOSTO E ASSENTO ANATOMICO E SUSTENTAÇÃO EM METAL, AZUL - LB IND. DE MÓVEIS - (Local Físico: SEDE- SALA DE REGULAÇÃO - CPD)	Compra	Novo	Ativo	18/11/2019	168,00	0,00
8227 - LONGARINA COM 03 LUGARES, ENCOSTO E ASSENTO ANATOMICO E SUSTENTAÇÃO EM METAL, AZUL - LB IND. DE MÓVEIS - (Local Físico: SEDE- SALA DE REGULAÇÃO - CPD)	Compra	Novo	Ativo	18/11/2019	168,00	0,00
8230 - LONGARINA COM 03 LUGARES, ENCOSTO E ASSENTO ANATOMICO E SUSTENTAÇÃO EM METAL, AZUL - LB IND. DE MÓVEIS - (Local Físico: CAPS - I - RUA ESPERIDIÃO NORONHA - ITABAIANA/SE)	Compra	Novo	Ativo	18/11/2019	168,00	0,00
8231 - LONGARINA COM 03 LUGARES, ENCOSTO E ASSENTO ANATOMICO E SUSTENTAÇÃO EM METAL, AZUL - LB IND. DE MÓVEIS - (Local Físico: CAPS - I - RUA ESPERIDIÃO NORONHA - ITABAIANA/SE)	Compra	Novo	Ativo	18/11/2019	168,00	0,00
8232 - LONGARINA COM 03 LUGARES, ENCOSTO E ASSENTO ANATOMICO E SUSTENTAÇÃO EM METAL, AZUL - LB IND. DE MÓVEIS - (Local Físico: SEDE- SALA DE REGULAÇÃO - CPD)	Compra	Novo	Ativo	18/11/2019	168,00	0,00
8233 - LONGARINA COM 03 LUGARES, ENCOSTO E ASSENTO ANATOMICO E SUSTENTAÇÃO EM METAL, AZUL - LB IND. DE MÓVEIS - (Local Físico: SEDE- DEPOSITO DO ALMOXARIFADO)	Compra	Novo	Ativo	18/11/2019	168,00	0,00
8235 - LONGARINA COM 03 LUGARES, ENCOSTO E ASSENTO ANATOMICO E SUSTENTAÇÃO EM METAL, AZUL - LB IND. DE MÓVEIS - (Local Físico: SEDE- DEPOSITO DO ALMOXARIFADO)	Compra	Novo	Ativo	18/11/2019	168,00	0,00
8236 - ESTANTE DE AÇO COM PÉS, 05 PRATELEIRAS, CINZA CLARO, TAM. 1800X920X300MM - LB IND. DE MÓVEIS - (Local Físico: SEDE - SALA 29 - ALMOXARIFADO)	Compra	Novo	Ativo	18/11/2019	118,00	0,00

Órgão / Unid.Orç. / Setor / Grupo / Bens	Tipo Entrada	Estado	Situação	Data	Valor	Valor Depreciado
8237 - ESTANTE DE AÇO COM PÉS, 05 PRATELEIRAS, CINZA CLARO, TAM. 1800X920X300MM - LB IND. DE MÓVEIS - (Local Físico: SEDE - SALA 29 - ALMOXARIFADO)	Compra	Novo	Ativo	18/11/2019	118,00	0,00
8238 - ESTANTE DE AÇO COM PÉS, 05 PRATELEIRAS, CINZA CLARO, TAM. 1800X920X300MM - LB IND. DE MÓVEIS - (Local Físico: SEDE - SALA 29 - ALMOXARIFADO)	Compra	Novo	Ativo	18/11/2019	118,00	0,00
8239 - ESTANTE DE AÇO COM PÉS, 05 PRATELEIRAS, CINZA CLARO, TAM. 1800X920X300MM - LB IND. DE MÓVEIS - (Local Físico: SEDE - SALA 29 - ALMOXARIFADO)	Compra	Novo	Ativo	18/11/2019	118,00	0,00
8240 - ESTANTE DE AÇO COM PÉS, 05 PRATELEIRAS, CINZA CLARO, TAM. 1800X920X300MM - LB IND. DE MÓVEIS - (Local Físico: SEDE - SALA 29 - ALMOXARIFADO)	Compra	Novo	Ativo	18/11/2019	118,00	0,00
8241 - ESTANTE DE AÇO COM PÉS, 05 PRATELEIRAS, CINZA CLARO, TAM. 1800X920X300MM - LB IND. DE MÓVEIS - (Local Físico: SEDE - SALA 29 - ALMOXARIFADO)	Compra	Novo	Ativo	18/11/2019	118,00	0,00
8242 - ESTANTE DE AÇO COM PÉS, 05 PRATELEIRAS, CINZA CLARO, TAM. 1800X920X300MM - LB IND. DE MÓVEIS - (Local Físico: SEDE - SALA - 29 - ALMOXARIFADO)	Compra	Novo	Ativo	18/11/2019	118,00	0,00
8245 - ESTANTE DE AÇO COM PÉS, 05 PRATELEIRAS, CINZA CLARO, TAM. 1800X920X300MM - LB IND. DE MÓVEIS - (Local Físico: SEDE - SALA 29 - ALMOXARIFADO)	Compra	Novo	Ativo	18/11/2019	118,00	0,00
8246 - ESTANTE DE AÇO COM PÉS, 05 PRATELEIRAS, CINZA CLARO, TAM. 1800X920X300MM - LB IND. DE MÓVEIS - (Local Físico: SEDE - SALA 29 - ALMOXARIFADO)	Compra	Novo	Ativo	18/11/2019	118,00	0,00
8247 - ESTANTE DE AÇO COM PÉS, 05 PRATELEIRAS, CINZA CLARO, TAM. 1800X920X300MM - LB IND. DE MÓVEIS - (Local Físico: SEDE - SALA 29 - ALMOXARIFADO)	Compra	Novo	Ativo	18/11/2019	118,00	0,00
8248 - ESTANTE DE AÇO COM PÉS, 05 PRATELEIRAS, CINZA CLARO, TAM. 1800X920X300MM - LB IND. DE MÓVEIS - (Local Físico: SEDE - SALA 29 - ALMOXARIFADO)	Compra	Novo	Ativo	18/11/2019	118,00	0,00
8252 - ESTANTE DE AÇO COM PÉS, 05 PRATELEIRAS, CINZA CLARO, TAM. 1800X920X300MM - LB IND. DE MÓVEIS - (Local Físico: SEDE - SALA 29 - ALMOXARIFADO)	Compra	Novo	Ativo	18/11/2019	118,00	0,00
8253 - ESTANTE DE AÇO COM PÉS, 05 PRATELEIRAS, CINZA CLARO, TAM. 1800X920X300MM - LB IND. DE MÓVEIS - (Local Físico: SEDE - SETOR CPD (REGULAÇÃO))	Compra	Novo	Ativo	18/11/2019	118,00	0,00
8254 - ESTANTE DE AÇO COM PÉS, 05 PRATELEIRAS, CINZA CLARO, TAM. 1800X920X300MM - LB IND. DE MÓVEIS - (Local Físico: SEDE - SETOR CPD (REGULAÇÃO))	Compra	Novo	Ativo	18/11/2019	118,00	0,00
8255 - ESTANTE DE AÇO COM PÉS, 05 PRATELEIRAS, CINZA CLARO, TAM. 1800X920X300MM - LB IND. DE MÓVEIS - (Local Físico: SEDE - SETOR PESSOAL)	Compra	Novo	Ativo	18/11/2019	118,00	0,00
8256 - ESTANTE DE AÇO COM PÉS, 05 PRATELEIRAS, CINZA CLARO, TAM. 1800X920X300MM - LB IND. DE MÓVEIS - (Local Físico: SEDE - SALA 29 - ALMOXARIFADO)	Compra	Novo	Ativo	18/11/2019	118,00	0,00
8257 - ESTANTE DE AÇO COM PÉS, 05 PRATELEIRAS, CINZA CLARO, TAM. 1800X920X300MM - LB IND. DE MÓVEIS - (Local Físico: SEDE - SALA 29 - ALMOXARIFADO)	Compra	Novo	Ativo	18/11/2019	118,00	0,00
8258 - ESTANTE DE AÇO COM PÉS, 05 PRATELEIRAS, CINZA CLARO, TAM. 1800X920X300MM - LB IND. DE MÓVEIS - (Local Físico: SEDE - SALA 30 - ALMOXARIFADO)	Compra	Novo	Ativo	18/11/2019	118,00	0,00
8259 - ESTANTE DE AÇO COM PÉS, 05 PRATELEIRAS, CINZA CLARO, TAM. 1800X920X300MM - LB IND. DE MÓVEIS - (Local Físico: SEDE - SALA 29 - ALMOXARIFADO)	Compra	Novo	Ativo	18/11/2019	118,00	0,00
8260 - ESTANTE DE AÇO COM PÉS, 05 PRATELEIRAS, CINZA CLARO, TAM. 1800X920X300MM - LB IND. DE MÓVEIS - (Local Físico: SEDE - SETOR EPIDEMIOLOGICO)	Compra	Novo	Ativo	18/11/2019	118,00	0,00
8261 - MESA BIRÔ, CONTENDO 03 GAVETAS COM CHAVE, AÇO, TAM. 1,20X0,60X0,75M - LB IND. DE MÓVEIS - (Local Físico: CAPS - I - RUA ESPERIDIÃO NORONHA - ITABAIANA/SE)	Compra	Novo	Ativo	18/11/2019	186,00	0,00
8262 - MESA BIRÔ, CONTENDO 03 GAVETAS COM CHAVE, AÇO, TAM. 1,20X0,60X0,75M - LB IND. DE MÓVEIS - (Local Físico: CAPS - I - RUA ESPERIDIÃO NORONHA - ITABAIANA/SE)	Compra	Novo	Ativo	18/11/2019	186,00	0,00
8263 - MESA BIRÔ, CONTENDO 03 GAVETAS COM CHAVE, AÇO, TAM. 1,20X0,60X0,75M - LB IND. DE MÓVEIS - (Local Físico: CAPS - I - RUA ESPERIDIÃO NORONHA - ITABAIANA/SE)	Compra	Novo	Ativo	18/11/2019	186,00	0,00
8264 - MESA BIRÔ, CONTENDO 03 GAVETAS COM CHAVE, AÇO, TAM. 1,20X0,60X0,75M - LB IND. DE MÓVEIS - (Local Físico: CAPS - I - RUA ESPERIDIÃO NORONHA - ITABAIANA/SE)	Compra	Novo	Ativo	18/11/2019	186,00	0,00

Órgão / Unid.Orç. / Setor / Grupo / Bens	Tipo Entrada	Estado	Situação	Data	Valor	Valor Depreciado
8265 - MESA BIRÔ, CONTENDO 03 GAVETAS COM CHAVE, AÇO, TAM. 1,20X0,60X0,75M - LB IND. DE MÓVEIS - (Local Físico: CAPS - I - RUA ESPERIDIÃO NORONHA - ITABAIANA/SE)	Compra	Novo	Ativo	18/11/2019	186,00	0,00
8267 - MESA BIRÔ, CONTENDO 03 GAVETAS COM CHAVE, AÇO, TAM. 1,20X0,60X0,75M - LB IND. DE MÓVEIS - (Local Físico: CAPS - I - RUA ESPERIDIÃO NORONHA - ITABAIANA/SE)	Compra	Novo	Ativo	18/11/2019	186,00	0,00
8268 - MESA BIRÔ, CONTENDO 03 GAVETAS COM CHAVE, AÇO, TAM. 1,20X0,60X0,75M - LB IND. DE MÓVEIS - (Local Físico: CAPS - I - RUA ESPERIDIÃO NORONHA - ITABAIANA/SE)	Compra	Novo	Ativo	18/11/2019	186,00	0,00
8272 - ARMÁRIO COM 02 PORTAS E 03 PRATELEIRAS, TAMANHO APROXIMADO 160 X 75 X 40MM, COM PÉS, COR CINZA CLARO - SA MOVÉIS AÇO - (Local Físico: ESCOLA MUNICIPAL DE EDUCAÇÃO INFANTIL JOHN LENO CUNHA DA MOTA (CRECHE))	Compra	Novo	Ativo	21/11/2019	335,00	0,00
8274 - ARMÁRIO COM 02 PORTAS E 03 PRATELEIRAS, TAMANHO APROXIMADO 160 X 75 X 40MM, COM PÉS, COR CINZA CLARO - SA MOVÉIS AÇO - (Local Físico: SEDE - SETOR RECEPÇÃO DO ALMOXARIFADO)	Compra	Novo	Ativo	21/11/2019	335,00	0,00
8275 - ARMÁRIO COM 02 PORTAS E 03 PRATELEIRAS, TAMANHO APROXIMADO 160 X 75 X 40MM, COM PÉS, COR CINZA CLARO - SA MOVÉIS AÇO - (Local Físico: SEDE - SETOR EPIDEMIOLOGICO)	Compra	Novo	Ativo	21/11/2019	335,00	0,00
8281 - ARMÁRIO COM 02 PORTAS E 03 PRATELEIRAS, TAMANHO APROXIMADO 160 X 75 X 40MM, COM PÉS, COR CINZA CLARO - SA MOVÉIS AÇO - (Local Físico: SEDE - DEPOSITO DO ALMOXARIFADO)	Compra	Novo	Ativo	21/11/2019	335,00	0,00
8283 - ARMÁRIO COM 02 PORTAS E 03 PRATELEIRAS, TAMANHO APROXIMADO 160 X 75 X 40MM, COM PÉS, COR CINZA CLARO - SA MOVÉIS AÇO - (Local Físico: SEDE - DEPOSITO DO ALMOXARIFADO)	Compra	Novo	Ativo	21/11/2019	335,00	0,00
8284 - ARMÁRIO COM 02 PORTAS E 03 PRATELEIRAS, TAMANHO APROXIMADO 160 X 75 X 40MM, COM PÉS, COR CINZA CLARO - SA MOVÉIS AÇO - (Local Físico: SEDE - RECEPÇÃO DO ALMOXARIFADO)	Compra	Novo	Ativo	21/11/2019	335,00	0,00
8285 - ARMÁRIO COM 02 PORTAS E 03 PRATELEIRAS, TAMANHO APROXIMADO 160 X 75 X 40MM, COM PÉS, COR CINZA CLARO - SA MOVÉIS AÇO - (Local Físico: POSTO DE SAUDE DO POV. QUEIMADAS)	Compra	Novo	Ativo	21/11/2019	335,00	0,00
8288 - ARMÁRIO COM 02 PORTAS E 03 PRATELEIRAS, TAMANHO APROXIMADO 160 X 75 X 40MM, COM PÉS, COR CINZA CLARO - SA MOVÉIS AÇO - (Local Físico: UBS: POV. PÉ DO VEADO)	Compra	Novo	Ativo	21/11/2019	335,00	0,00
8291 - ARMÁRIO COM 02 PORTAS E 03 PRATELEIRAS, TAMANHO APROXIMADO 160 X 75 X 40MM, COM PÉS, COR CINZA CLARO - SA MOVÉIS AÇO - (Local Físico: ESCOLA MUNICIPAL DE EDUCAÇÃO INFANTIL JOHN LENO CUNHA DA MOTA)	Compra	Novo	Ativo	21/11/2019	335,00	0,00
8292 - ARMÁRIO COM 02 PORTAS E 03 PRATELEIRAS, TAMANHO APROXIMADO 160 X 75 X 40MM, COM PÉS, COR CINZA CLARO - SA MOVÉIS AÇO - (Local Físico: ESCOLA MUNICIPAL DE EDUCAÇÃO INFANTIL JOHN LENO CUNHA DA MOTA)	Compra	Novo	Ativo	21/11/2019	335,00	0,00
8293 - ARMÁRIO COM 02 PORTAS E 03 PRATELEIRAS, TAMANHO APROXIMADO 160 X 75 X 40MM, COM PÉS, COR CINZA CLARO - SA MOVÉIS AÇO - (Local Físico: ESCOLA MUNICIPAL DE EDUCAÇÃO INFANTIL JOHN LENO CUNHA DA MOTA)	Compra	Novo	Ativo	21/11/2019	335,00	0,00
8296 - ARMÁRIO COM 02 PORTAS E 03 PRATELEIRAS, TAMANHO APROXIMADO 160 X 75 X 40MM, COM PÉS, COR CINZA CLARO - SA MOVÉIS AÇO - (Local Físico: SEDE - DEPOSITO DO ALMOXARIFADO)	Compra	Novo	Ativo	21/11/2019	335,00	0,00
8307 - ARQUIVO EM AÇO, 4 GAVETAS PARA PASTA SUSPENSA,TAM OFÍCIO, COM CHAVES, 1335X470X570MM, CINZA CLARO- METALPONTA OFCL04/600 - (Local Físico: CAPS I - RUA ESPERIDIÃO NORONHA - ITABAIANA/SE)	Compra	Novo	Ativo	26/11/2019	350,00	0,00
8308 - ARQUIVO EM AÇO, 4 GAVETAS PARA PASTA SUSPENSA,TAM OFÍCIO, COM CHAVES, 1335X470X570MM, CINZA CLARO- METALPONTA OFCL04/600 - (Local Físico: CAPS I - RUA ESPERIDIÃO NORONHA - ITABAIANA/SE)	Compra	Novo	Ativo	26/11/2019	350,00	0,00
8309 - ARQUIVO EM AÇO, 4 GAVETAS PARA PASTA SUSPENSA,TAM OFÍCIO, COM CHAVES, 1335X470X570MM, CINZA CLARO- METALPONTA OFCL04/600 - (Local Físico: CAPS I - RUA ESPERIDIÃO NORONHA - ITABAIANA/SE)	Compra	Novo	Ativo	26/11/2019	350,00	0,00
8310 - ARQUIVO EM AÇO, 4 GAVETAS PARA PASTA SUSPENSA,TAM OFÍCIO, COM CHAVES, 1335X470X570MM, CINZA CLARO- METALPONTA OFCL04/600 - (Local Físico: CAPS I - RUA ESPERIDIÃO NORONHA - ITABAIANA/SE)	Compra	Novo	Ativo	26/11/2019	350,00	0,00

Órgão / Unid.Orç. / Setor / Grupo / Bens	Tipo Entrada	Estado	Situação	Data	Valor	Valor Depreciado
8311 - ARQUIVO EM AÇO, 4 GAVETAS PARA PASTA SUSPENSA,TAM OFÍCIO, COM CHAVES, 1335X470X570MM, CINZA CLARO- METALPONTA OFCL04/600 - (Local Físico: CAPS I - RUA ESPERIDIÃO NORONHA - ITABAIANA/SE)	Compra	Novo	Ativo	26/11/2019	350,00	0,00
8314 - ARQUIVO EM AÇO, 4 GAVETAS PARA PASTA SUSPENSA,TAM OFÍCIO, COM CHAVES, 1335X470X570MM, CINZA CLARO- METALPONTA OFCL04/600 - (Local Físico: UBS: POV. PÉ DO VEADO)	Compra	Novo	Ativo	26/11/2019	350,00	0,00
8315 - ARQUIVO EM AÇO, 4 GAVETAS PARA PASTA SUSPENSA,TAM OFÍCIO, COM CHAVES, 1335X470X570MM, CINZA CLARO- METALPONTA OFCL04/600 - (Local Físico: SEDE - DEPOSITO DO ALMOXARIFADO)	Compra	Novo	Ativo	26/11/2019	350,00	0,00
8316 - ARQUIVO EM AÇO, 4 GAVETAS PARA PASTA SUSPENSA,TAM OFÍCIO, COM CHAVES, 1335X470X570MM, CINZA CLARO- METALPONTA OFCL04/600 - (Local Físico: SEDE - DEPOSITO DO ALMOXARIFADO)	Compra	Novo	Ativo	26/11/2019	350,00	0,00
8319 - MAQUINA LAVAR ROUPA, MIN 12KG, TURBO, BRANCA, 110V - COLOMAQ - (Local Físico: CAPS AD - SITIO PORTO)	Compra	Novo	Ativo	04/12/2019	980,00	0,00
8320 - MAQUINA LAVAR ROUPA, MIN 12KG, TURBO, BRANCA, 110V - COLOMAQ - (Local Físico: RESIDENCIA TERAPEUTICA)	Compra	Novo	Ativo	04/12/2019	980,00	0,00
8321 - MICRO SYSTEM, 8W, USB, CD-R, PORTÁTIL - PHILCO - (Local Físico: CAPS - I - RUA ESPERIDIÃO NORONHA - ITABAIANA/SE)	Compra	Novo	Ativo	04/12/2019	188,90	0,00
8322 - REFRIGERADOR MIN. 462L, CONSUMO DE ENERGIA A, 110 E 220V, FROST FREE - ELETROLUX - (Local Físico: CAPS I - RUA ESPERIDIÃO NORONHA - ITABAIANA/SE)	Compra	Novo	Ativo	04/12/2019	2.802,00	0,00
8323 - REFRIGERADOR MIN. 462L, CONSUMO DE ENERGIA A, 110 E 220V, FROST FREE - ELETROLUX - (Local Físico: CAPS AD - SITIO PORTO)	Compra	Novo	Ativo	04/12/2019	2.802,00	0,00
8324 - VENTILADOR DE PAREDE 60CM, 160W, 3 VELOCIDADES, PRETO, 110 E 220V - VENTIDELTA PREMIUM - (Local Físico: SEDE - DEPOSITO DO ALMOXARIFADO)	Compra	Novo	Ativo	05/12/2019	160,90	0,00
8325 - VENTILADOR DE PAREDE 60CM, 160W, 3 VELOCIDADES, PRETO, 110 E 220V - VENTIDELTA PREMIUM - (Local Físico: C.S. I - DR. VLADIMIR DE SOUZA CARVALHO - CONSULTORIO)	Compra	Novo	Ativo	05/12/2019	160,90	0,00
8326 - VENTILADOR DE PAREDE 60CM, 160W, 3 VELOCIDADES, PRETO, 110 E 220V - VENTIDELTA PREMIUM - (Local Físico: SEDE - DEPOSITO DO ALMOXARIFADO)	Compra	Novo	Ativo	05/12/2019	160,90	0,00
8327 - VENTILADOR DE PAREDE 60CM, 160W, 3 VELOCIDADES, PRETO, 110 E 220V - VENTIDELTA PREMIUM - (Local Físico: SEDE - DEPOSITO DO ALMOXARIFADO)	Compra	Novo	Ativo	05/12/2019	160,90	0,00
8329 - VENTILADOR DE PAREDE 60CM, 160W, 3 VELOCIDADES, PRETO, 110 E 220V - VENTIDELTA PREMIUM - (Local Físico: SEDE - DEPOSITO DO ALMOXARIFADO)	Compra	Novo	Ativo	05/12/2019	160,90	0,00
8332 - VENTILADOR DE PAREDE 60CM, 160W, 3 VELOCIDADES, PRETO, 110 E 220V - VENTIDELTA PREMIUM - (Local Físico: C.S. I - DR. VLADEMIR DE SOUZA CARVALHO - CONSULTORIO)	Compra	Novo	Ativo	05/12/2019	160,90	0,00
8333 - VENTILADOR DE PAREDE 60CM, 160W, 3 VELOCIDADES, PRETO, 110 E 220V - VENTIDELTA PREMIUM - (Local Físico: SEDE - DEPOSITO DO ALMOXARIFADO)	Compra	Novo	Ativo	05/12/2019	160,90	0,00
8335 - VENTILADOR DE PAREDE 60CM, 160W, 3 VELOCIDADES, PRETO, 110 E 220V - VENTIDELTA PREMIUM - (Local Físico: SEDE - DEPOSITO DO ALMOXARIFADO)	Compra	Novo	Ativo	05/12/2019	160,90	0,00
8336 - VENTILADOR DE PAREDE 60CM, 160W, 3 VELOCIDADES, PRETO, 110 E 220V - VENTIDELTA PREMIUM - (Local Físico: SEDE - DEPOSITO DO ALMOXARIFADO)	Compra	Novo	Ativo	05/12/2019	160,90	0,00
8337 - VENTILADOR DE PAREDE 60CM, 160W, 3 VELOCIDADES, PRETO, 110 E 220V - VENTIDELTA PREMIUM - (Local Físico: POSTO MÉDICO -DR. LAURO MAIA)	Compra	Novo	Ativo	05/12/2019	160,90	0,00
8338 - VENTILADOR DE PAREDE 60CM, 160W, 3 VELOCIDADES, PRETO, 110 E 220V - VENTIDELTA PREMIUM - (Local Físico: SEDE - DEPOSITO DO ALMOXARIFADO)	Compra	Novo	Ativo	05/12/2019	160,90	0,00
8339 - VENTILADOR DE PAREDE 60CM, 160W, 3 VELOCIDADES, PRETO, 110 E 220V - VENTIDELTA PREMIUM - (Local Físico: C.S.F. - VER. VIVALDO DE MENEZES (SESP) - SETOR RECEPÇÃO)	Compra	Novo	Ativo	05/12/2019	160,90	0,00
8340 - VENTILADOR DE PAREDE 60CM, 160W, 3 VELOCIDADES, PRETO, 110 E 220V - VENTIDELTA PREMIUM - (Local Físico: C.S. II- DR. JOSÉ SOUTO DINIZ - SETOR - RECEPÇÃO)	Compra	Novo	Ativo	05/12/2019	160,90	0,00

Órgão / Unid.Orç. / Setor / Grupo / Bens	Tipo Entrada	Estado	Situação	Data	Valor	Valor Depreciado
8344 - ARQUIVO EM AÇO, 4 GAVETAS PARA PASTA SUSPENSA,TAM OFÍCIO, COM CHAVES, 1335X470X570MM, CINZA CLARO- METALPONTA OFCL04/600 - (Local Físico: UBS: POV. QUEIMADAS)	Compra	Novo	Ativo	09/12/2019	350,00	0,00
8345 - ARQUIVO EM AÇO, 4 GAVETAS PARA PASTA SUSPENSA,TAM OFÍCIO, COM CHAVES, 1335X470X570MM, CINZA CLARO- METALPONTA OFCL04/600 - (Local Físico: UBS: POV. QUEIMADAS)	Compra	Novo	Ativo	09/12/2019	350,00	0,00
8346 - ARQUIVO EM AÇO, 4 GAVETAS PARA PASTA SUSPENSA,TAM OFÍCIO, COM CHAVES, 1335X470X570MM, CINZA CLARO- METALPONTA OFCL04/600 - (Local Físico: ESCOLA MUNICIPAL DE EDUCAÇÃO INFANTIL JOHN LENO CUNHA DA MOTA(HOSPITAL DE CAMPANHA-COVID-19))	Compra	Novo	Ativo	09/12/2019	350,00	0,00
8347 - ARQUIVO EM AÇO, 4 GAVETAS PARA PASTA SUSPENSA,TAM OFÍCIO, COM CHAVES, 1335X470X570MM, CINZA CLARO- METALPONTA OFCL04/600 - (Local Físico: SEDE - DEPOSITO DO ALMOXARIFADO)	Compra	Novo	Ativo	09/12/2019	350,00	0,00
8348 - ARQUIVO EM AÇO, 4 GAVETAS PARA PASTA SUSPENSA,TAM OFÍCIO, COM CHAVES, 1335X470X570MM, CINZA CLARO- METALPONTA OFCL04/600 - (Local Físico: SEDE - DEPOSITO DO ALMOXARIFADO)	Compra	Novo	Ativo	09/12/2019	350,00	0,00
8349 - ARQUIVO EM AÇO, 4 GAVETAS PARA PASTA SUSPENSA,TAM OFÍCIO, COM CHAVES, 1335X470X570MM, CINZA CLARO- METALPONTA OFCL04/600 - (Local Físico: SEDE - DEPOSITO DO ALMOXARIFADO)	Compra	Novo	Ativo	09/12/2019	350,00	0,00
8350 - ARQUIVO EM AÇO, 4 GAVETAS PARA PASTA SUSPENSA,TAM OFÍCIO, COM CHAVES, 1335X470X570MM, CINZA CLARO- METALPONTA OFCL04/600 - (Local Físico: SEDE - DEPOSITO DO ALMOXARIFADO)	Compra	Novo	Ativo	09/12/2019	350,00	0,00
8351 - ARQUIVO EM AÇO, 4 GAVETAS PARA PASTA SUSPENSA,TAM OFÍCIO, COM CHAVES, 1335X470X570MM, CINZA CLARO- METALPONTA OFCL04/600 - (Local Físico: SEDE - DEPOSITO DO ALMOXARIFADO)	Compra	Novo	Ativo	09/12/2019	350,00	0,00
8352 - ARQUIVO EM AÇO, 4 GAVETAS PARA PASTA SUSPENSA,TAM OFÍCIO, COM CHAVES, 1335X470X570MM, CINZA CLARO- METALPONTA OFCL04/600 - (Local Físico: SEDE - DEPOSITO DO ALMOXARIFADO)	Compra	Novo	Ativo	09/12/2019	350,00	0,00
8360 - APARELHO DE AR CONDICIONADO SPLIT 12.000 BTUS - PHILCO - (Local Físico: C. S. II - DR. JOSÉ SOUTO DINIZ - SETOR (SALA DE RAIO X - ODONTOLOGICO))	Compra	Novo	Ativo	16/12/2019	1.385,70	0,00
5243 - Bens Informática					**1.077,20**	**0,00**
7854 - SWITCH 24P TL-SF 1024M MESA TP-LINK - (Local Físico: SEDE - SETOR DE REGULAÇÃO (CPD))	Compra	Novo	Ativo	14/06/2019	269,30	0,00
7855 - SWITCH 24P TL-SF 1024M MESA TP-LINK - (Local Físico: SEDE - SETOR DE REGULAÇÃO (CPD))	Compra	Novo	Ativo	14/06/2019	269,30	0,00
7856 - SWITCH 24P TL-SF 1024M MESA TP-LINK - (Local Físico: SEDE - SETOR DE REGULAÇÃO (CPD))	Compra	Novo	Ativo	14/06/2019	269,30	0,00
7857 - SWITCH 24P TL-SF 1024M MESA TP-LINK - (Local Físico: SEDE - SETOR DE REGULAÇÃO (CPD))	Compra	Novo	Ativo	14/06/2019	269,30	0,00
5299 - Outros Materiais Permanentes					**46.803,00**	**0,00**
7859 - BOMBA DE VACUO ATE 12 HP/CV DE 0,5 A 1,2 HP/110 A 730 MMHG-SHUSTER SUCTRON/ELETRONIC PLUS - (Local Físico: CEO - CENTRO DE ESPECIALIDADES ODONTOLOGICO)	Compra	Novo	Ativo	31/07/2019	2.690,00	0,00
7860 - BOMBA DE VACUO ATE 12 HP/CV DE 0,5 A 1,2 HP/110 A 730 MMHG-SHUSTER SUCTRON/ELETRONIC PLUS - (Local Físico: CEO - CENTRO DE ESPECIALIDADES ODONTOLOGICA)	Compra	Novo	Ativo	31/07/2019	2.690,00	0,00
7968 - IMPRESSORA LASER MONO (A4),SAÍDA DO PAPEL: 150 FOLHAS,DUPLEX,MENOS DE 7,5 SEG,50.000 PÁG, PPM 42/40 - BROTHER/HL520DW - (Local Físico: SEDE - SETOR DE LICITAÇÃO)	Compra	Novo	Ativo	16/09/2019	1.320,00	0,00
7969 - IMPRESSORA LASER MONO (A4),SAÍDA DO PAPEL: 150 FOLHAS,DUPLEX,MENOS DE 7,5 SEG,50.000 PÁG, PPM 42/40 - BROTHER/HL520DW - (Local Físico: SEDE - CPD (REGULAÇÃO))	Compra	Novo	Ativo	16/09/2019	1.320,00	0,00
8305 - CADEIRA GIRATORIA,SECRETARIA COM BRAÇO,COR AZUL,ENCOSTO E ACENTO ESTOFADO - PRATIQUE SEC GIRAT - (Local Físico: SEDE - DEPOSITO DO ALMOXARIFADO)	Compra	Novo	Ativo	21/11/2019	183,00	0,00
8355 - CADEIRA ODONTOLÓGICA COMPLETA - CONJUNTO ODONTOLÓGICO MAGNUS DIAMOND FLEX - DENTEMED - (Local Físico: C.S.F.- DEPOSITO DO SESP)	Compra	Novo	Ativo	09/12/2019	9.050,00	0,00

Órgão / Unid.Orç. / Setor / Grupo / Bens	Tipo Entrada	Estado	Situação	Data	Valor	Valor Depreciado
8356 - CADEIRA ODONTOLÓGICA COMPLETA - CONJUNTO ODONTOLÓGICO MAGNUS DIAMOND FLEX - DENTEMED - (Local Físico: C.S.F.- DEPOSITO DO SESP)	Compra	Novo	Ativo	09/12/2019	9.050,00	0,00
8357 - CADEIRA ODONTOLÓGICA COMPLETA - CONJUNTO ODONTOLÓGICO MAGNUS DIAMOND FLEX - DENTEMED - (Local Físico: C.S.F.- DEPOSITO DO SESP)	Compra	Novo	Ativo	09/12/2019	9.050,00	0,00
8361 - KIT ACADÊMICO ODONTOLÓGICO (CANETA DE ALTA+MICROMOTOR+CONTRA-ANGULO+PEÇA RETA) - MAGNUS/DENTEMED - (Local Físico: SEDE - SALA 28 - ALMOXARIFADO)	Compra	Novo	Ativo	09/12/2019	1.100,00	0,00
8362 - KIT ACADÊMICO ODONTOLÓGICO (CANETA DE ALTA+MICROMOTOR+CONTRA-ANGULO+PEÇA RETA) - MAGNUS/DENTEMED - (Local Físico: SEDE - SALA 28 - ALMOXARIFADO)	Compra	Novo	Ativo	09/12/2019	1.100,00	0,00
8363 - KIT ACADÊMICO ODONTOLÓGICO (CANETA DE ALTA+MICROMOTOR+CONTRA-ANGULO+PEÇA RETA) - MAGNUS/DENTEMED - (Local Físico: SEDE - SALA 28 - ALMOXARIFADO)	Compra	Novo	Ativo	09/12/2019	1.100,00	0,00
8364 - KIT ACADÊMICO ODONTOLÓGICO (CANETA DE ALTA+MICROMOTOR+CONTRA-ANGULO+PEÇA RETA) - MAGNUS/DENTEMED - (Local Físico: SEDE - SALA 28 - ALMOXARIFADO)	Compra	Novo	Ativo	09/12/2019	1.100,00	0,00
8365 - KIT ACADÊMICO ODONTOLÓGICO (CANETA DE ALTA+MICROMOTOR+CONTRA-ANGULO+PEÇA RETA) - MAGNUS/DENTEMED - (Local Físico: SEDE - SALA 28 - ALMOXARIFADO)	Compra	Novo	Ativo	09/12/2019	1.100,00	0,00
8366 - KIT ACADÊMICO ODONTOLÓGICO (CANETA DE ALTA+MICROMOTOR+CONTRA-ANGULO+PEÇA RETA) - MAGNUS/DENTEMED - (Local Físico: SEDE - SALA 28 - ALMOXARIFADO)	Compra	Novo	Ativo	09/12/2019	1.100,00	0,00
8367 - KIT ACADÊMICO ODONTOLÓGICO (CANETA DE ALTA+MICROMOTOR+CONTRA-ANGULO+PEÇA RETA) - MAGNUS/DENTEMED - (Local Físico: SEDE - SALA 28 - ALMOXARIFADO)	Compra	Novo	Ativo	09/12/2019	1.100,00	0,00
8368 - KIT ACADÊMICO ODONTOLÓGICO (CANETA DE ALTA+MICROMOTOR+CONTRA-ANGULO+PEÇA RETA) - MAGNUS/DENTEMED - (Local Físico: SEDE - SALA 28 - ALMOXARIFADO)	Compra	Novo	Ativo	09/12/2019	1.100,00	0,00
8369 - KIT ACADÊMICO ODONTOLÓGICO (CANETA DE ALTA+MICROMOTOR+CONTRA-ANGULO+PEÇA RETA) - MAGNUS/DENTEMED - (Local Físico: SEDE - SALA 28 - ALMOXARIFADO)	Compra	Novo	Ativo	09/12/2019	1.100,00	0,00
8370 - KIT ACADÊMICO ODONTOLÓGICO (CANETA DE ALTA+MICROMOTOR+CONTRA-ANGULO+PEÇA RETA) - MAGNUS/DENTEMED - (Local Físico: SEDE - SALA 28 - ALMOXARIFADO)	Compra	Novo	Ativo	09/12/2019	1.100,00	0,00
93821 - APARELHO FOTOPOLIMERIZADOR "ALTLUX 1" - (Local Físico: C.S. I - DR. JOSE SOUTO DINIZ (SETOR ODONTOLOGICO))	Compra	Novo	Ativo	04/11/2010	450,00	0,00
230 - SETOR PESSOAL					**15.920,30**	**0,00**
5206 - Aparelhos e Utensílios Domésticos					**620,00**	**0,00**
1343 - REFRIGERADOR DOMESTICO APROXIMADAMENTE 261 LITROS, 127 VOLTES, COR BRANCA, UMA PORTA	Compra	Novo	Ativo	01/01/2003	620,00	0,00
5218 - Máquinas, Utensílios e Equipamentos Diversos					**4.090,00**	**0,00**
96806 - AR CONDICIONADO QUENTE E FRIO, TIPO SPLIT - 12.000 BTU'S, MARCA "PHILCO"	Compra	Novo	Ativo	19/12/2016	1.345,00	0,00
96807 - AR CONDICIONADO QUENTE E FRIO, TIPO SPLIT - 12.000 BTU'S, MARCA "PHILCO"	Compra	Novo	Ativo	19/12/2016	1.345,00	0,00
97078 - RELOGIO ELETRONICO DE PONTO IDCLASS CONTROLID MULT	Compra	Novo	Ativo	17/11/2017	1.400,00	0,00
5219 - Equipamentos de Processamento de Dados					**5.778,00**	**0,00**
94001 - COMPUTADOR DESKTOP 4 NÚCLEOS, PLACA MÃE, MEMÓRIA DDR 2, 800 MHZ,2 GB MEMÓRIA, PLACA DE REDE PCI WIRELESS 802.11G, HD 500	Compra	Novo	Ativo	16/12/2010	1.709,00	0,00
94297 - PROC. DADOS-MICRO COMPUTADOR DESKETOP C/ PROC. DUAL CORE-PC HOUTER	Compra	Novo	Ativo	21/09/2011	1.190,00	0,00
94298 - PROC. DADOS-MICRO COMPUTADOR DESKETOP C/ PROC. DUAL CORE- PC HOUTER	Compra	Novo	Ativo	21/09/2011	1.190,00	0,00
94307 - MONITOR "HP"- LCD-18,5"	Compra	Novo	Ativo	21/09/2011	350,00	0,00
94308 - MONITOR "HP" - LCD - 18,5"	Compra	Novo	Ativo	21/09/2011	350,00	0,00

Órgão / Unid.Orç. / Setor / Grupo / Bens	Tipo Entrada	Estado	Situação	Data	Valor	Valor Depreciado
94309 - ESTABILIZADOR ELETRÔNICO - ISO 9001 "ENERMAX"	Compra	Novo	Ativo	21/09/2011	180,00	0,00
94636 - MONITOR LED - "LG" - 18,5"	Compra	Novo	Ativo	02/05/2012	319,00	0,00
95967 - NOBREAK BMI MAXXI POWER - 1.000VA BIV/115V, PRETO	Compra	Novo	Ativo	14/06/2016	490,00	0,00
5224 - Mobiliário Em Geral					**1.385,50**	**0,00**
646 - CADEIRA FIXA	Compra	Novo	Ativo	01/01/2003	38,00	0,00
1056 - CADEIRA FIXA	Compra	Novo	Ativo	01/01/2003	35,00	0,00
1074 - CADEIRA FIXA	Compra	Novo	Ativo	01/01/2003	35,00	0,00
1299 - CADEIRA SECRETARIA GIRATORIA 302 PRETA 7006	Compra	Novo	Ativo	01/04/2003	119,50	0,00
94300 - CADEIRA GIRATORIA ESTOFADA "ESM" COM BRAÇOS, COR AZUL	Compra	Novo	Ativo	21/09/2011	234,00	0,00
94303 - CADEIRA GIRATORIA ESTOFADA "ESM" COM BRAÇOS, COR AZUL	Compra	Novo	Ativo	21/09/2011	234,00	0,00
94306 - ESTAÇÃO DE TRABALHO, MESA MED. 1.20 X 0,60 COM 03 GAVETAS "AÇOMOVEIS"	Compra	Novo	Ativo	21/09/2011	580,00	0,00
96344 - CADEIRA GIRATORIA SEM BRAÇO, MARCA "VIANFLEX"	Compra	Novo	Ativo	06/07/2016	110,00	0,00
5241 - Móveis e Utensílios					**321,80**	**0,00**
8330 - VENTILADOR DE PAREDE 60CM, 160W, 3 VELOCIDADES, PRETO, 110 E 220V - VENTIDELTA PREMIUM - (Local Físico: SEDE - SETOR PESSOAL)	Compra	Novo	Ativo	05/12/2019	160,90	0,00
8334 - VENTILADOR DE PAREDE 60CM, 160W, 3 VELOCIDADES, PRETO, 110 E 220V - VENTIDELTA PREMIUM - (Local Físico: SEDE - SETOR PESSOAL)	Compra	Novo	Ativo	05/12/2019	160,90	0,00
5299 - Outros Materiais Permanentes					**3.725,00**	**0,00**
1486 - BIROU MED. 1,20X0,60 C/ 02 GAVETAS, MARCA MARTINUCCI	Compra	Novo	Ativo	30/12/2005	275,00	0,00
1499 - BIROU MED. 1,20X0,60 C/ 02 GAVETAS, MARCA MARTINUCCI	Compra	Novo	Ativo	30/12/2005	275,00	0,00
1510 - BIROU MED. 1,20X0,60 C/ 02 GAVETAS, MARCA MARTINUCCI	Compra	Novo	Ativo	30/12/2005	275,00	0,00
1583 - ARQUIVO C/ 04 GAVETAS EM MELANÍNICO MARCA MARTUNICCI	Compra	Novo	Ativo	30/12/2005	525,00	0,00
1591 - ARQUIVO C/ 04 GAVETAS EM MELANÍNICO MARCA MARTUNICCI	Compra	Novo	Ativo	30/12/2005	525,00	0,00
1843 - ARMÁRIO ALTO FECHADO EM MELANINICO MARCA MARTUNICCI	Compra	Novo	Ativo	30/12/2005	575,00	0,00
94304 - ARQUIVO EM AÇO COM 04 GAVETAS P/ PASTAS SUSPENSAS "PANDIM"	Compra	Novo	Ativo	21/09/2011	470,00	0,00
94305 - ARQUIVO EM AÇO COM 04 GAVETAS P/ PASTAS SUSPENSAS "PANDIM"	Compra	Novo	Ativo	21/09/2011	470,00	0,00
94673 - HDD "MY PASSPORT" EXTERNO 500 GB PR USB 3.0 WESTERN DIGITA WX71E91HKFT1	Compra	Novo	Ativo	25/06/2012	335,00	0,00
523 - UBS - ANTONIO TELES DE MENDONÇA - POV. VARZEA DO GAMA					**29.720,44**	**0,00**
5204 - Aparelhos, Equipamentos, Utensílios Médico-odontológico, Laboratorial e Hospitalar					**15.200,00**	**0,00**
7827 - CADEIRA ODONTOLÓGICA COMPLETA, EQUIPO/SUGADOR/REFLETOR COM NO MÍNIMO 03 TERMINAIS COR AZUL ESCURO - OLSEN/SPRINT T + OPC MAIS OPC - (Local Físico: UBS - POV. VARZEA DO GAMA)	Compra	Novo	Ativo	08/01/2019	11.700,00	0,00
7853 - AUTOCLAVE HORIZONTAL DE MESA, EM AÇO INOX, CAP. MÍN. DE 40 LITROS, CÂM. DE ESTER. COM APROX. 3 BANDEJAS. - DIGITALE/4.0 - (Local Físico: UBS - POV. VARZEA DO GAMA)	Compra	Novo	Ativo	27/06/2019	3.500,00	0,00
5224 - Mobiliário Em Geral					**4.603,94**	**0,00**

Órgão / Unid.Orç. / Setor / Grupo / Bens	Tipo Entrada	Estado	Situação	Data	Valor	Valor Depreciado
96862 - MESA DE EXAMES EM AÇO, PINTURA EPOXI, LEITO MÓVEL COM SUPORTE PARA PAPEL, GABINETE COM PORTA E GAVETAS, MARCA "CAUMAQ" - (Local Físico: UBS - POV. VARZEA DO GAMA)	Compra	Novo	Ativo	12/12/2016	1.480,00	0,00
96994 - CADEIRA GIRATORIA C/ BRAÇOS MARCA "RS FLEX" - (Local Físico: UBS - POV. VARZEA DO GAMA)	Compra	Novo	Ativo	09/10/2017	381,47	0,00
96996 - CADEIRA GIRATORIA C/ BRAÇOS MARCA "RS FLEX" - (Local Físico: UBS - POV. VARZEA DO GAMA)	Compra	Novo	Ativo	09/10/2017	381,47	0,00
97090 - CADEIRA GIRATORIA C/ BRAÇOS, MARCA "VIANFLEX" - (Local Físico: UBS - POV. VARZEA DO GAMA)	Compra	Novo	Ativo	13/12/2017	178,50	0,00
97103 - CADEIRA GIRATORIA C/ BRAÇOS, MARCA "VIANFLEX" - (Local Físico: UBS - POV. VARZEA DO GAMA)	Compra	Novo	Ativo	13/12/2017	178,50	0,00
97345 - MESA GINECOLOGICA, MATERIAL DE CONFECÇÃO AÇO/FERRO PINTADO, POSIÇÃO DO LEITO MÓVEL, BK-BKME - (Local Físico: UBS - POV. VARZEA DO GAMA)	Compra	Novo	Ativo	27/02/2018	950,00	0,00
97353 - MESA AUXILIAR C/ 02 PRATELEIRAS E SEM RODIZIOS, MARCA MAX MED - (Local Físico: UBS - POV. VARZEA DO GAMA)	Compra	Novo	Ativo	27/02/2018	129,00	0,00
97354 - MESA AUXILIAR C/ 02 PRATELEIRAS E SEM RODIZIOS, MARCA MAX MED - (Local Físico: UBS - POV. VARZEA DO GAMA)	Compra	Novo	Ativo	27/02/2018	129,00	0,00
97582 - MESA PARA ESCRITORIO COM 03 GAVETAS EM MDF/MDP, EM BASE DE AÇO, MARCA CLIPER MEO3 - (Local Físico: UBS - POV. VARZEA DO GAMA)	Compra	Novo	Ativo	03/04/2018	199,00	0,00
97584 - MESA PARA ESCRITORIO COM 03 GAVETAS EM MDF/MDP, EM BASE DE AÇO, MARCA CLIPER MEO3 - (Local Físico: UBS - POV. VARZEA DO GAMA)	Compra	Novo	Ativo	03/04/2018	199,00	0,00
97602 - MESA PARA ESCRITORIO COM 03 GAVETAS EM MDF/MDP, EM BASE DE AÇO, MARCA CLIPER MEO3 - (Local Físico: UBS - POV. VARZEA DO GAMA)	Compra	Novo	Ativo	03/04/2018	199,00	0,00
97603 - MESA PARA ESCRITORIO COM 03 GAVETAS EM MDF/MDP, EM BASE DE AÇO, MARCA CLIPER MEO3 - (Local Físico: UBS - POV. VARZEA DO GAMA)	Compra	Novo	Ativo	03/04/2018	199,00	0,00
5241 - Móveis e Utensílios					**4.630,50**	**0,00**
8085 - ARMÁRIO VITRINE, AÇO, QUATRO PRATELEIRAS DE VIDRO 4MM, 2 PORTAS, PARA GUARDA DE MEDICAMENTOS C/CHAVE - LB IND. DE MÓVEIS - (Local Físico: UBS - POV. VARZEA DO GAMA)	Compra	Novo	Ativo	28/10/2019	478,00	0,00
8101 - VENTILADOR DE PAREDE 60CM, 160W, 3 VELOCIDADES, PRETO, 110 E 220V - VENTIDELTA PREMIUM - (Local Físico: UBS - POV. VARZEA DO GAMA)	Compra	Novo	Ativo	05/11/2019	160,90	0,00
8102 - VENTILADOR DE PAREDE 60CM, 160W, 3 VELOCIDADES, PRETO, 110 E 220V - VENTIDELTA PREMIUM - (Local Físico: UBS - POV. VARZEA DO GAMA)	Compra	Novo	Ativo	05/11/2019	160,90	0,00
8138 - CADEIRA FIXA,COM 04 PÉS, ENCOSTO E ACENTO ESTOFADO AZUL - LB IND. DE MÓVEIS - (Local Físico: UBS - ´POV. VARZEA DO GAMA)	Compra	Novo	Ativo	18/11/2019	74,00	0,00
8139 - CADEIRA FIXA,COM 04 PÉS, ENCOSTO E ACENTO ESTOFADO AZUL - LB IND. DE MÓVEIS - (Local Físico: UBS - POV. VARZEA DO GAMA)	Compra	Novo	Ativo	18/11/2019	74,00	0,00
8140 - CADEIRA FIXA,COM 04 PÉS, ENCOSTO E ACENTO ESTOFADO AZUL - LB IND. DE MÓVEIS - (Local Físico: UBS - POV. VARZEA DO GAMA)	Compra	Novo	Ativo	18/11/2019	74,00	0,00
8141 - CADEIRA FIXA,COM 04 PÉS, ENCOSTO E ACENTO ESTOFADO AZUL - LB IND. DE MÓVEIS - (Local Físico: UBS - POV. VARZEA DO GAMA)	Compra	Novo	Ativo	18/11/2019	74,00	0,00
8142 - CADEIRA FIXA,COM 04 PÉS, ENCOSTO E ACENTO ESTOFADO AZUL - LB IND. DE MÓVEIS - (Local Físico: UBS - POV. VARZEA DO GAMA)	Compra	Novo	Ativo	18/11/2019	74,00	0,00
8143 - CADEIRA FIXA,COM 04 PÉS, ENCOSTO E ACENTO ESTOFADO AZUL - LB IND. DE MÓVEIS - (Local Físico: UBS - POV. VARZEA DO GAMA)	Compra	Novo	Ativo	18/11/2019	74,00	0,00
8144 - CADEIRA FIXA,COM 04 PÉS, ENCOSTO E ACENTO ESTOFADO AZUL - LB IND. DE MÓVEIS - (Local Físico: UBS - POV. VARZEA DO GAMA)	Compra	Novo	Ativo	18/11/2019	74,00	0,00
8228 - LONGARINA COM 03 LUGARES, ENCOSTO E ASSENTO ANATOMICO E SUSTENTAÇÃO EM METAL, AZUL - LB IND. DE MÓVEIS - (Local Físico: UBS - POV. VARZEA DO GAMA)	Compra	Novo	Ativo	18/11/2019	168,00	0,00

Órgão / Unid.Orç. / Setor / Grupo / Bens	Tipo Entrada	Estado	Situação	Data	Valor	Valor Depreciado
8229 - LONGARINA COM 03 LUGARES, ENCOSTO E ASSENTO ANATOMICO E SUSTENTAÇÃO EM METAL, AZUL - LB IND. DE MÓVEIS - (Local Físico: UBS - POV. VARZEA DO GAMA)	Compra	Novo	Ativo	18/11/2019	168,00	0,00
8243 - ESTANTE DE AÇO COM PÉS, 05 PRATELEIRAS, CINZA CLARO, TAM. 1800X920X300MM - LB IND. DE MÓVEIS - (Local Físico: UBS - POV. VARZEA DO GAMA)	Compra	Novo	Ativo	18/11/2019	118,00	0,00
8244 - ESTANTE DE AÇO COM PÉS, 05 PRATELEIRAS, CINZA CLARO, TAM. 1800X920X300MM - LB IND. DE MÓVEIS - (Local Físico: UBS - POV. VARZEA DO GAMA)	Compra	Novo	Ativo	18/11/2019	118,00	0,00
8269 - ARMÁRIO COM 02 PORTAS E 03 PRATELEIRAS, TAMANHO APROXIMADO 160 X 75 X 40MM, COM PÉS, COR CINZA CLARO - SA MOVÉIS AÇO - (Local Físico: UBS - POV. VARZEA DO GAMA)	Compra	Novo	Ativo	21/11/2019	335,00	0,00
8270 - ARMÁRIO COM 02 PORTAS E 03 PRATELEIRAS, TAMANHO APROXIMADO 160 X 75 X 40MM, COM PÉS, COR CINZA CLARO - SA MOVÉIS AÇO - (Local Físico: UBS - POV. VARZEA DO GAMA)	Compra	Novo	Ativo	21/11/2019	335,00	0,00
8271 - ARMÁRIO COM 02 PORTAS E 03 PRATELEIRAS, TAMANHO APROXIMADO 160 X 75 X 40MM, COM PÉS, COR CINZA CLARO - SA MOVÉIS AÇO - (Local Físico: UBS - POV. VARZEA DO GAMA)	Compra	Novo	Ativo	21/11/2019	335,00	0,00
8313 - ARQUIVO EM AÇO, 4 GAVETAS PARA PASTA SUSPENSA,TAM OFÍCIO, COM CHAVES, 1335X470X570MM, CINZA CLARO- METALPONTA OFCL04/600 - (Local Físico: UBS- POV. VARZEA DO GAMA)	Compra	Novo	Ativo	26/11/2019	350,00	0,00
8358 - APARELHO DE AR CONDICIONADO SPLIT 12.000 BTUS - PHILCO - (Local Físico: UBS - POV. VARZEA DO GAMA)	Compra	Novo	Ativo	16/12/2019	1.385,70	0,00
5299 - Outros Materiais Permanentes					**5.286,00**	**0,00**
96007 - NEBULIZADOR PORTATIL C/ 01 SAÍDA, MARCA "NS" - (Local Físico: UBS - POV. VARZEA DO GAMA)	Compra	Novo	Ativo	16/06/2016	180,00	0,00
96521 - ESCADINHA C/ 02 DEGRAUS EM AÇO INOXIDÁVEL - (Local Físico: UBS - POV. VARZEA DO GAMA)	Compra	Novo	Ativo	13/09/2016	160,00	0,00
96598 - AMALGAMADOR ODONTOLOGICO C/ MODO DE OPERAÇÃO DIGITAL "TF CAPSULAR", MARCA ALT - (Local Físico: UBS - POV. VARZEA DO GAMA)	Compra	Novo	Ativo	22/09/2016	450,00	0,00
96742 - MACA P/ TRANSPORTE EM PINTURA EPOXI C/ GRADES LATERAIS EM AÇO INOXIDAVEL C/ SUPORTE DE SORO E COLCHONETE, MARCA "TUBOME - (Local Físico: UBS - VARZEA DO GAMA)	Compra	Novo	Ativo	17/11/2016	1.350,00	0,00
97291 - MOCHO EM AÇO/FERRO PINTADO, COM ASSENTO E ENCOSTO ESTOFADO, MARCA MAX MED - (Local Físico: UBS - POV. VARZEA DO GAMA)	Compra	Novo	Ativo	27/02/2018	201,00	0,00
97318 - ESCADINHA COM 02 DEGRAUS EM AÇO INOX, MARCA MAX MED - (Local Físico: UBS - POV. VARZEA DO GAMA)	Compra	Novo	Ativo	27/02/2018	186,00	0,00
97324 - ESCADINHA COM 02 DEGRAUS EM AÇO INOX, MARCA MAX MED - (Local Físico: UBS - POV. VARZEA DO GAMA)	Compra	Novo	Ativo	27/02/2018	186,00	0,00
97329 - FOCO REFLETOR AMBULATORIO MARCA MEDPEJ - (Local Físico: UBS - POV. VARZEA DO GAMA)	Compra	Novo	Ativo	27/02/2018	320,00	0,00
97358 - CARRO PARA CURATIVO ESMALTADO, MARCA MAX MED - (Local Físico: UBS - POV. VARZEA DO GAMA)	Compra	Novo	Ativo	27/02/2018	358,00	0,00
97398 - BALANÇA PEDIÁTRICA, MATERIAL GABINETE EM PLÁSTICO ABS INJETADO, CAP. 15 KG, FRAÇÃO CAP. PRECISÃO DE 5G, TENSÃO 110/220 V - (Local Físico: UBS - POV. VARZEA DO GAMA)	Compra	Novo	Ativo	27/02/2018	625,00	0,00
97559 - AMALGAMADOR ODONTOLOGICO, MODO DE OPERAÇÃO DIGITAL, MARCA KONDENTECH - YG-100 - (Local Físico: UBS - POV. VARZEA DO GAMA)	Compra	Novo	Ativo	01/03/2018	650,00	0,00
97815 - MOCHO GIRATORIO MARCA MAX MED, COM ENCOSTO E REGULAGEM DE ALTURA, COR AZUL ESCURO - (Local Físico: UBS - POV. VARZEA DO GAMA)	Compra	Novo	Ativo	20/12/2018	255,00	0,00
97823 - BEBEDOURO ELETRICO, GALÃO 20 LITROS, MARCA BRITANIA - (Local Físico: UBS - POV. VARZEA DO GAMA)	Compra	Novo	Ativo	20/12/2018	365,00	0,00
524 - UBS - MARIA JACINTA DOS SANTOS - POV. TABOCA					**22.975,20**	**0,00**
5206 - Aparelhos e Utensílios Domésticos					**109,90**	**0,00**
8867 - BOTIJÃO PARA GLP (13KG - VÁZIO), MATERIAL CHAPA AÇO, TIPO GÁS PROPANOBUTANO. - ULTRAGÁS - (Local Físico: SALA - COPA)	Compra	Novo	Ativo	16/12/2020	109,90	0,00
5224 - Mobiliário Em Geral					**3.285,00**	**0,00**

Órgão / Unid.Orç. / Setor / Grupo / Bens	Tipo Entrada	Estado	Situação	Data	Valor	Valor Depreciado
96844 - MESA DE EXAMES EM AÇO, PINTURA EPOXI, LEITO MÓVEL COM SUPORTE PARA PAPEL, GABINETE COM PORTA E GAVETAS, MARCA "CAUMAQ" - (Local Físico: UBS - POV. TABOCA)	Compra	Novo	Ativo	12/12/2016	1.480,00	0,00
97340 - MESA GINECOLOGICA, MATERIAL DE CONFECÇÃO AÇO/FERRO PINTADO, POSIÇÃO DO LEITO MÓVEL, BK-BKME - (Local Físico: UBS - POV. TABOCA)	Compra	Novo	Ativo	27/02/2018	950,00	0,00
97352 - MESA AUXILIAR C/ 02 PRATELEIRAS E SEM RODIZIOS, MARCA MAX MED - (Local Físico: UBS - POV TABOCA)	Compra	Novo	Ativo	27/02/2018	129,00	0,00
97355 - MESA AUXILIAR C/ 02 PRATELEIRAS E SEM RODIZIOS, MARCA MAX MED - (Local Físico: UBS - POV. TABOCA)	Compra	Novo	Ativo	27/02/2018	129,00	0,00
97580 - MESA PARA ESCRITORIO COM 03 GAVETAS EM MDF/MDP, EM BASE DE AÇO, MARCA CLIPER MEO3 - (Local Físico: UBS- DO POV. TABOCA)	Compra	Novo	Ativo	03/04/2018	199,00	0,00
97581 - MESA PARA ESCRITORIO COM 03 GAVETAS EM MDF/MDP, EM BASE DE AÇO, MARCA CLIPER MEO3 - (Local Físico: UBS - POV. TABOCA)	Compra	Novo	Ativo	03/04/2018	199,00	0,00
97585 - MESA PARA ESCRITORIO COM 03 GAVETAS EM MDF/MDP, EM BASE DE AÇO, MARCA CLIPER MEO3 - (Local Físico: UBS - POV. TABOCA)	Compra	Novo	Ativo	03/04/2018	199,00	0,00
5241 - Móveis e Utensílios					**5.287,30**	**0,00**
8087 - ARMÁRIO VITRINE, AÇO, QUATRO PRATELEIRAS DE VIDRO 4MM, 2 PORTAS, PARA GUARDA DE MEDICAMENTOS C/CHAVE - LB IND. DE MÓVEIS - (Local Físico: UBS - POV. TABOCA)	Compra	Novo	Ativo	28/10/2019	478,00	0,00
8165 - CADEIRA FIXA,COM 04 PÉS, ENCOSTO E ACENTO ESTOFADO AZUL - LB IND. DE MÓVEIS - (Local Físico: POSTO DE SAUDE DO POV. TABOCA)	Compra	Novo	Ativo	18/11/2019	74,00	0,00
8182 - CADEIRA FIXA,COM 04 PÉS, ENCOSTO E ACENTO ESTOFADO AZUL - LB IND. DE MÓVEIS - (Local Físico: POSTO DE SAUDE DO POV. TABOCA)	Compra	Novo	Ativo	18/11/2019	74,00	0,00
8197 - CADEIRA FIXA,COM 04 PÉS, ENCOSTO E ACENTO ESTOFADO AZUL - LB IND. DE MÓVEIS - (Local Físico: UBS- POV. TABOCA)	Compra	Novo	Ativo	18/11/2019	74,00	0,00
8198 - CADEIRA FIXA,COM 04 PÉS, ENCOSTO E ACENTO ESTOFADO AZUL - LB IND. DE MÓVEIS - (Local Físico: UBS - POV. TABOCA)	Compra	Novo	Ativo	18/11/2019	74,00	0,00
8199 - CADEIRA FIXA,COM 04 PÉS, ENCOSTO E ACENTO ESTOFADO AZUL - LB IND. DE MÓVEIS - (Local Físico: UBS - POV. TABOCA)	Compra	Novo	Ativo	18/11/2019	74,00	0,00
8201 - CADEIRA FIXA,COM 04 PÉS, ENCOSTO E ACENTO ESTOFADO AZUL - LB IND. DE MÓVEIS - (Local Físico: UBS - POV. TABOCA)	Compra	Novo	Ativo	18/11/2019	74,00	0,00
8202 - CADEIRA FIXA,COM 04 PÉS, ENCOSTO E ACENTO ESTOFADO AZUL - LB IND. DE MÓVEIS - (Local Físico: UBS - POV. TABOCA)	Compra	Novo	Ativo	18/11/2019	74,00	0,00
8208 - LONGARINA COM 03 LUGARES, ENCOSTO E ASSENTO ANATOMICO E SUSTENTAÇÃO EM METAL, AZUL - LB IND. DE MÓVEIS - (Local Físico: UBS - POV. TABOCA)	Compra	Novo	Ativo	18/11/2019	168,00	0,00
8209 - LONGARINA COM 03 LUGARES, ENCOSTO E ASSENTO ANATOMICO E SUSTENTAÇÃO EM METAL, AZUL - LB IND. DE MÓVEIS - (Local Físico: UBS - POV TABOCA)	Compra	Novo	Ativo	18/11/2019	168,00	0,00
8250 - ESTANTE DE AÇO COM PÉS, 05 PRATELEIRAS, CINZA CLARO, TAM. 1800X920X300MM - LB IND. DE MÓVEIS - (Local Físico: UBS - POV. TABOCA)	Compra	Novo	Ativo	18/11/2019	118,00	0,00
8251 - ESTANTE DE AÇO COM PÉS, 05 PRATELEIRAS, CINZA CLARO, TAM. 1800X920X300MM - LB IND. DE MÓVEIS - (Local Físico: UBS - POV. TABOCA)	Compra	Novo	Ativo	18/11/2019	118,00	0,00
8273 - ARMÁRIO COM 02 PORTAS E 03 PRATELEIRAS, TAMANHO APROXIMADO 160 X 75 X 40MM, COM PÉS, COR CINZA CLARO - SA MOVÉIS AÇO - (Local Físico: UBS - POV. TABOCA)	Compra	Novo	Ativo	21/11/2019	335,00	0,00
8276 - ARMÁRIO COM 02 PORTAS E 03 PRATELEIRAS, TAMANHO APROXIMADO 160 X 75 X 40MM, COM PÉS, COR CINZA CLARO - SA MOVÉIS AÇO - (Local Físico: UBS - POV. TABOCA)	Compra	Novo	Ativo	21/11/2019	335,00	0,00
8277 - ARMÁRIO COM 02 PORTAS E 03 PRATELEIRAS, TAMANHO APROXIMADO 160 X 75 X 40MM, COM PÉS, COR CINZA CLARO - SA MOVÉIS AÇO - (Local Físico: UBS - POV. TABOCA)	Compra	Novo	Ativo	21/11/2019	335,00	0,00

Órgão / Unid.Orç. / Setor / Grupo / Bens	Tipo Entrada	Estado	Situação	Data	Valor	Valor Depreciado
8278 - ARMÁRIO COM 02 PORTAS E 03 PRATELEIRAS, TAMANHO APROXIMADO 160 X 75 X 40MM, COM PÉS, COR CINZA CLARO - SA MOVÉIS AÇO - (Local Físico: UBS - POV. TABOCA)	Compra	Novo	Ativo	21/11/2019	335,00	0,00
8312 - ARQUIVO EM AÇO, 4 GAVETAS PARA PASTA SUSPENSA,TAM OFÍCIO, COM CHAVES, 1335X470X570MM, CINZA CLARO- METALPONTA OFCL04/600 - (Local Físico: UBS - POV. TABOCA)	Compra	Novo	Ativo	26/11/2019	350,00	0,00
8328 - VENTILADOR DE PAREDE 60CM, 160W, 3 VELOCIDADES, PRETO, 110 E 220V - VENTIDELTA PREMIUM - (Local Físico: SEDE -UBS DO POV. TABOCA)	Compra	Novo	Ativo	05/12/2019	160,90	0,00
8341 - VENTILADOR DE PAREDE 60CM, 160W, 3 VELOCIDADES, PRETO, 110 E 220V - VENTIDELTA PREMIUM - (Local Físico: UBS - DO POV. TABOCA)	Compra	Novo	Ativo	05/12/2019	160,90	0,00
8342 - VENTILADOR DE PAREDE 60CM, 160W, 3 VELOCIDADES, PRETO, 110 E 220V - VENTIDELTA PREMIUM - (Local Físico: UBS - DO POV. TABOCA)	Compra	Novo	Ativo	05/12/2019	160,90	0,00
8343 - VENTILADOR DE PAREDE 60CM, 160W, 3 VELOCIDADES, PRETO, 110 E 220V - VENTIDELTA PREMIUM - (Local Físico: UBS- DO POV. TABOCA)	Compra	Novo	Ativo	05/12/2019	160,90	0,00
8359 - APARELHO DE AR CONDICIONADO SPLIT 12.000 BTUS - PHILCO - (Local Físico: UBS - POV. TABOCA - ITABAIANA/SE)	Compra	Novo	Ativo	16/12/2019	1.385,70	0,00
5299 - Outros Materiais Permanentes					**14.293,00**	**0,00**
8297 - CADEIRA GIRATORIA,SECRETARIA COM BRAÇO,COR AZUL,ENCOSTO E ACENTO ESTOFADO - PRATIQUE SEC GIRAT - (Local Físico: UBS - POV. TABOCA)	Compra	Novo	Ativo	21/11/2019	183,00	0,00
8298 - CADEIRA GIRATORIA,SECRETARIA COM BRAÇO,COR AZUL,ENCOSTO E ACENTO ESTOFADO - PRATIQUE SEC GIRAT - (Local Físico: UBS - POV. TABOCA)	Compra	Novo	Ativo	21/11/2019	183,00	0,00
8299 - CADEIRA GIRATORIA,SECRETARIA COM BRAÇO,COR AZUL,ENCOSTO E ACENTO ESTOFADO - PRATIQUE SEC GIRAT - (Local Físico: UBS - POV. TABOCA)	Compra	Novo	Ativo	21/11/2019	183,00	0,00
8301 - CADEIRA GIRATORIA,SECRETARIA COM BRAÇO,COR AZUL,ENCOSTO E ACENTO ESTOFADO - PRATIQUE SEC GIRAT - (Local Físico: UBS - POV. TABOCA)	Compra	Novo	Ativo	21/11/2019	183,00	0,00
8354 - CADEIRA ODONTOLÓGICA COMPLETA - CONJUNTO ODONTOLÓGICO MAGNUS DIAMOND FLEX - DENTEMED - (Local Físico: UBS - POV. TABOCA)	Compra	Novo	Ativo	09/12/2019	9.050,00	0,00
95350 - EXTINTOR DE INCENDIO - ABC - PÓ - CAP. 06 KG - (Local Físico: UBS - POV. TABOCA)	Compra	Novo	Ativo	24/11/2014	170,00	0,00
95945 - CARRO DE CURATIVO INOX - "MAX MED" - (Local Físico: UBS - POV. TABOCA)	Compra	Novo	Ativo	02/06/2016	550,00	0,00
95996 - NEBULIZADOR PORTATIL C/ 01 SAÍDA, MARCA "NS" - (Local Físico: UBS - POV. TABOCA)	Compra	Novo	Ativo	16/06/2016	180,00	0,00
95999 - NEBULIZADOR PORTATIL C/ 01 SAÍDA, MARCA "NS" - (Local Físico: SALA DE IMUNIZAÇÃO)	Compra	Novo	Ativo	16/06/2016	180,00	0,00
96494 - ESCADINHA C/ 02 DEGRAUS EM AÇO INOXIDÁVEL - (Local Físico: UBS - POV. TABOCA)	Compra	Novo	Ativo	13/09/2016	160,00	0,00
96506 - ESCADINHA C/ 02 DEGRAUS EM AÇO INOXIDÁVEL - (Local Físico: UBS - POV. TABOCA)	Compra	Novo	Ativo	13/09/2016	160,00	0,00
96511 - ESCADINHA C/ 02 DEGRAUS EM AÇO INOXIDÁVEL - (Local Físico: UBS - POV. TABOCA)	Compra	Novo	Ativo	13/09/2016	160,00	0,00
96594 - AMALGAMADOR ODONTOLOGICO C/ MODO DE OPERAÇÃO DIGITAL "TF CAPSULAR", MARCA ALT - (Local Físico: UBS - POV. TABOCA)	Compra	Novo	Ativo	22/09/2016	450,00	0,00
96615 - CARRO MACA SIMPLES GDE EM PINTURA EPOXI COM GRADES LATERAIS EM INOX C/ SUPORTE PARA SORO A.M - (Local Físico: UBS - POV. TABOCA)	Compra	Novo	Ativo	18/10/2016	1.100,00	0,00
97292 - MOCHO EM AÇO/FERRO PINTADO, COM ASSENTO E ENCOSTO ESTOFADO, MARCA MAX MED - (Local Físico: UBS - POV. TABOCA)	Compra	Novo	Ativo	27/02/2018	201,00	0,00
97330 - FOCO REFLETOR AMBULATORIO MARCA MEDPEJ - (Local Físico: UBS - POV. TABOCA)	Compra	Novo	Ativo	27/02/2018	320,00	0,00
97395 - BALANÇA PEDIÁTRICA, MATERIAL GABINETE EM PLÁSTICO ABS INJETADO, CAP. 15 KG, FRAÇÃO CAP. PRECISÃO DE 5G, TENSÃO 110/220 V - (Local Físico: UBS - POV. TABOCA)	Compra	Novo	Ativo	27/02/2018	625,00	0,00

Órgão / Unid.Orç. / Setor / Grupo / Bens	Tipo Entrada	Estado	Situação	Data	Valor	Valor Depreciado
97816 - MOCHO GIRATORIO MARCA MAX MED, COM ENCOSTO E REGULAGEM DE ALTURA, COR AZUL ESCURO - (Local Físico: UBS - POV. TABOCA)	Compra	Novo	Ativo	20/12/2018	255,00	0,00
439 - UNIDADE BÁSICA DE SAÚDE DR LUCIANO ALVES DOS SANTOS (TERRA DURA)					**6.283,25**	**0,00**
5204 - Aparelhos, Equipamentos, Utensílios Médico-odontológico, Laboratorial e Hospitalar					**2.900,00**	**0,00**
7864 - BIOMBO PLUMBÍFERO, ESPESSURA MIN DE 02 MM,CURVO, AÇO OU ALUMINIO-RAIOSMED/CURVO - (Local Físico: UBS- TERRA DURA - SETOR ODONTOLIGICO)	Compra	Novo	Ativo	29/08/2019	2.900,00	0,00
5299 - Outros Materiais Permanentes					**3.383,25**	**0,00**
93083 - SONAR "DETECTOR - FETAL" - (Local Físico: UNIDADE DE SAUDE DR. LUCIANO ALVES DOS SANTOS (TERRA DURA))	Compra	Novo	Ativo	14/09/2010	260,00	0,00
96753 - NEBULIZADOR HOSPITALAR C/ 04 SAÍDAS, "MARCA MEDICATE" - (Local Físico: UNIDADE DE SAUDE DR. LUCIANO ALVES DOS SANTOS (POV. TERRA DURA))	Compra	Novo	Ativo	17/11/2016	1.490,00	0,00
96999 - FOTOPOLIMERIZADOR LED-5, MARCA "KONDENTECH" - (Local Físico: UNIDADE DE SAUDE DR. LUCIANO ALVES DOS SANTOS (TERRA DURA))	Compra	Novo	Ativo	09/10/2017	983,25	0,00
97560 - AMALGAMADOR ODONTOLOGICO, MODO DE OPERAÇÃO DIGITAL, MARCA KONDENTECH - YG-100 - (Local Físico: SETOR ODONTOLOGICO)	Compra	Novo	Ativo	01/03/2018	650,00	0,00
603 - UNIDADE BÁSICA DE SAÚDE MARIA MENEZES DOS SANTOS (POV. RIACHO DOCE)					**38.523,90**	**0,00**
5204 - Aparelhos, Equipamentos, Utensílios Médico-odontológico, Laboratorial e Hospitalar					**3.060,00**	**0,00**
8682 - COMPRESSOR ODONTOLÓGICO - 65L / 2HP/ 8 PÉS / ISENTO DE OLEO - MARCA FIAC / COSMO 265 - (Local Físico: SETOR ODONTOLOGICO)	Compra	Novo	Ativo	21/05/2020	3.060,00	0,00
5206 - Aparelhos e Utensílios Domésticos					**497,90**	**0,00**
8864 - BOTIJÃO PARA GLP (13KG - VÁZIO), MATERIAL CHAPA AÇO, TIPO GÁS PROPANOBUTANO. - ULTRAGÁS - (Local Físico: SALA: COPA)	Compra	Novo	Ativo	16/12/2020	109,90	0,00
96109 - BEBEDOURO PURIFICADOR REFRIGERADOR "MASTER FRIO" - (Local Físico: SALA DE ESPERA)	Compra	Novo	Ativo	30/06/2016	388,00	0,00
5218 - Máquinas, Utensílios e Equipamentos Diversos					**13.622,00**	**0,00**
8720 - CONDICIONADO DE AR SPLIT, 12.000 BTU´S,CONTROLE REMOTO E DISPLAY DIGITAL,SERPENTINA DE COBRE,220V - MAXIFLEX MIDEA. - (Local Físico: CONSULTORIO ODONTOLOGICO)	Compra	Novo	Ativo	24/06/2020	1.622,00	0,00
8742 - CÂMARA REFRIGERADORA VERT.P/ARMAZ.DE IMUNOBIOLÓGICOS C/CAP.P/120L, 01 PORTA VIDRO 02 A 03 GAVETAS /OU PRAT.ELBER CVS1200 - (Local Físico: SALA DE VACINA)	Compra	Novo	Ativo	06/11/2020	12.000,00	0,00
5224 - Mobiliário Em Geral					**14.318,00**	**0,00**
93697 - CADEIRA FIXA SEM BRAÇO C/ ESTRUTURA METÁLICA - (Local Físico: CONSULTORIO MÉDICO)	Compra	Novo	Ativo	28/10/2010	104,00	0,00
93711 - CADEIRA FIXA SEM BRAÇO C/ ESTRUTURA METÁLICA - (Local Físico: SALA DE CURATIVO)	Compra	Novo	Ativo	28/10/2010	104,00	0,00
93719 - CADEIRA FIXA SEM BRAÇO C/ ESTRUTURA METÁLICA - (Local Físico: CONSULTORIO ODONTOLOGICO)	Compra	Novo	Ativo	28/10/2010	104,00	0,00
96289 - CADEIRA GIRATORIA SEM BRAÇO, MARCA "VIANFLEX" - (Local Físico: SALA - FARMACIA)	Compra	Novo	Ativo	06/07/2016	110,00	0,00
96906 - MESA DE EXAMES EM AÇO COM PINTURA EPOXI, LEITO MÓVEL COM SUPORTE DE PAPEL, GABINETE COM PORTA E GAVETAS, MARCA "CAUMAQ" - (Local Físico: CONSULTÓRIO MÉDICO)	Compra	Novo	Ativo	12/12/2016	1.480,00	0,00
97279 - MESA DE EXAME COM GABINETE COM PORTAS E GAVETAS, MATERIAL EM AÇO/FERRO PINTADO, POSIÇÃO DO LEITO MÓVEL E COM SUPORTE P - (Local Físico: SALA DE CURATIVO)	Compra	Novo	Ativo	27/02/2018	1.600,00	0,00
97331 - MESA GINECOLOGICA, MATERIAL DE CONFECÇÃO AÇO/FERRO PINTADO, POSIÇÃO DO LEITO MÓVEL, BK-BKME - (Local Físico: CONSULTÓRIO DE ENFERMAGEM)	Compra	Novo	Ativo	27/02/2018	950,00	0,00
97551 - CADEIRA ODONTOLOGICA COMPLETA, MARCA "DENTE MED" - (Local Físico: CONSULTORIO ODONTOLOGICO)	Compra	Novo	Ativo	01/03/2018	9.070,00	0,00

Órgão / Unid.Orç. / Setor / Grupo / Bens	Tipo Entrada	Estado	Situação	Data	Valor	Valor Depreciado
97576 - MESA PARA ESCRITORIO COM 03 GAVETAS EM MDF/MDP, EM BASE DE AÇO, MARCA CLIPER MEO3 - (Local Físico: CONSULTÓRIO MÉDICO)	Compra	Novo	Ativo	03/04/2018	199,00	0,00
97601 - MESA PARA ESCRITORIO COM 03 GAVETAS EM MDF/MDP, EM BASE DE AÇO, MARCA CLIPER MEO3 - (Local Físico: CONSULTÓRIO DE ENFERMAGEM)	Compra	Novo	Ativo	03/04/2018	199,00	0,00
97605 - MESA PARA ESCRITORIO COM 03 GAVETAS EM MDF/MDP, EM BASE DE AÇO, MARCA CLIPER MEO3 - (Local Físico: CONSULTORIO ODONTOLOGICO)	Compra	Novo	Ativo	03/04/2018	199,00	0,00
97607 - MESA PARA ESCRITORIO COM 03 GAVETAS EM MDF/MDP, EM BASE DE AÇO, MARCA CLIPER MEO3 - (Local Físico: SALA DE ESPERA)	Compra	Novo	Ativo	03/04/2018	199,00	0,00
5241 - Móveis e Utensílios					**2.956,00**	**0,00**
8153 - CADEIRA FIXA,COM 04 PÉS, ENCOSTO E ACENTO ESTOFADO AZUL - LB IND. DE MÓVEIS - (Local Físico: CONSULTÓRIO DE ENFERMAGEM)	Compra	Novo	Ativo	18/11/2019	74,00	0,00
8185 - CADEIRA FIXA,COM 04 PÉS, ENCOSTO E ACENTO ESTOFADO AZUL - LB IND. DE MÓVEIS - (Local Físico: SALA DE CURATIVO)	Compra	Novo	Ativo	18/11/2019	74,00	0,00
8196 - CADEIRA FIXA,COM 04 PÉS, ENCOSTO E ACENTO ESTOFADO AZUL - LB IND. DE MÓVEIS - (Local Físico: SALA DE ESPERA)	Compra	Novo	Ativo	18/11/2019	74,00	0,00
8221 - LONGARINA COM 03 LUGARES, ENCOSTO E ASSENTO ANATOMICO E SUSTENTAÇÃO EM METAL, AZUL - LB IND. DE MÓVEIS - (Local Físico: SALA DE ESPERA)	Compra	Novo	Ativo	18/11/2019	168,00	0,00
8234 - LONGARINA COM 03 LUGARES, ENCOSTO E ASSENTO ANATOMICO E SUSTENTAÇÃO EM METAL, AZUL - LB IND. DE MÓVEIS - (Local Físico: SALA DE ESPERA)	Compra	Novo	Ativo	18/11/2019	168,00	0,00
8249 - ESTANTE DE AÇO COM PÉS, 05 PRATELEIRAS, CINZA CLARO, TAM. 1800X920X300MM - LB IND. DE MÓVEIS - (Local Físico: SETOR - FARMACIA)	Compra	Novo	Ativo	18/11/2019	118,00	0,00
8286 - ARMÁRIO COM 02 PORTAS E 03 PRATELEIRAS, TAMANHO APROXIMADO 160 X 75 X 40MM, COM PÉS, COR CINZA CLARO - SA MOVÉIS AÇO - (Local Físico: SALA DE CURATIVO)	Compra	Novo	Ativo	21/11/2019	335,00	0,00
8287 - ARMÁRIO COM 02 PORTAS E 03 PRATELEIRAS, TAMANHO APROXIMADO 160 X 75 X 40MM, COM PÉS, COR CINZA CLARO - SA MOVÉIS AÇO - (Local Físico: CONSULTORIO MEDICO)	Compra	Novo	Ativo	21/11/2019	335,00	0,00
8353 - ARQUIVO EM AÇO, 4 GAVETAS PARA PASTA SUSPENSA,TAM OFÍCIO, COM CHAVES, 1335X470X570MM, CINZA CLARO- METALPONTA OFCL04/600 - (Local Físico: SALA DE CURATIVO)	Compra	Novo	Ativo	09/12/2019	350,00	0,00
8730 - ARMÁRIO VITRINE, CHAPA DE AÇO, PINTURA ELETROSTÁTICA EPÓXI, QUATRO PRATELEIRAS VIDRO COM 4MM ESPESSURA, 2 PORTAS. - (Local Físico: CONSULTÓRIO DE ENFERMAGEM)	Compra	Novo	Ativo	30/10/2020	630,00	0,00
8731 - ARMÁRIO VITRINE, CHAPA DE AÇO, PINTURA ELETROSTÁTICA EPÓXI, QUATRO PRATELEIRAS VIDRO COM 4MM ESPESSURA, 2 PORTAS. - (Local Físico: CONSULTORIO ODONTOLOGICO)	Compra	Novo	Ativo	30/10/2020	630,00	0,00
5299 - Outros Materiais Permanentes					**4.070,00**	**0,00**
8300 - CADEIRA GIRATORIA,SECRETARIA COM BRAÇO,COR AZUL,ENCOSTO E ACENTO ESTOFADO - PRATIQUE SEC GIRAT - (Local Físico: CONSULTÓRIO DE ENFERMAGEM)	Compra	Novo	Ativo	21/11/2019	183,00	0,00
8302 - CADEIRA GIRATORIA,SECRETARIA COM BRAÇO,COR AZUL,ENCOSTO E ACENTO ESTOFADO - PRATIQUE SEC GIRAT - (Local Físico: SALA DE ESPERA)	Compra	Novo	Ativo	21/11/2019	183,00	0,00
8304 - CADEIRA GIRATORIA,SECRETARIA COM BRAÇO,COR AZUL,ENCOSTO E ACENTO ESTOFADO - PRATIQUE SEC GIRAT - (Local Físico: CONSULTORIO ODONTOLOGICO)	Compra	Novo	Ativo	21/11/2019	183,00	0,00
8306 - CADEIRA GIRATORIA,SECRETARIA COM BRAÇO,COR AZUL,ENCOSTO E ACENTO ESTOFADO - PRATIQUE SEC GIRAT - (Local Físico: CONSULTÓRIO MÉDICO)	Compra	Novo	Ativo	21/11/2019	183,00	0,00
8775 - VENTILADOR DE PAREDE 60 CM, COM 160W, 3 VELOCIDADES, 3 PÁS, PRETO VOLTAGEM BIVOLT (110 E 220), GARANTIA MÍNIMA DE 12 MES - (Local Físico: CONSULTÓRIO DE ENFERMAGEM)	Compra	Novo	Ativo	16/11/2020	170,00	0,00
8776 - VENTILADOR DE PAREDE 60 CM, COM 160W, 3 VELOCIDADES, 3 PÁS, PRETO VOLTAGEM BIVOLT (110 E 220), GARANTIA MÍNIMA DE 12 MES - (Local Físico: CONSULTÓRIO MÉDICO)	Compra	Novo	Ativo	16/11/2020	170,00	0,00
95954 - CARRO DE CURATIVO COM BALDE E BACIA INOX - "MAX MED" - (Local Físico: SALA DE CURATIVO)	Compra	Novo	Ativo	02/06/2016	645,00	0,00

Órgão / Unid.Orç. / Setor / Grupo / Bens	Tipo Entrada	Estado	Situação	Data	Valor	Valor Depreciado
95998 - NEBULIZADOR PORTATIL C/ 01 SAÍDA, MARCA "NS" - (Local Físico: SALA DE CURATIVO)	Compra	Novo	Ativo	16/06/2016	180,00	0,00
96041 - FOCO GINECOLOGICO CLINICO, MARCA MEDPEJ - (Local Físico: CONSULTÓRIO DE ENFERMAGEM)	Compra	Novo	Ativo	20/06/2016	200,00	0,00
96498 - ESCADINHA C/ 02 DEGRAUS EM AÇO INOXIDÁVEL - (Local Físico: SALA DE CURATIVO)	Compra	Novo	Ativo	13/09/2016	160,00	0,00
96516 - ESCADINHA C/ 02 DEGRAUS EM AÇO INOXIDÁVEL - (Local Físico: CONSULTÓRIO DE ENFERMAGEM)	Compra	Novo	Ativo	13/09/2016	160,00	0,00
96970 - ARQUIVO DE AÇO C/ 04 GAVETAS, MED. 1,35M X 0,48CM, MARCA " PANDIN "! - (Local Físico: SALA DE CURATIVO)	Compra	Novo	Ativo	17/08/2017	385,00	0,00
97286 - SUPORTE DE SORO EM AÇO/FERRO, PINTADO E COM PEDESTAL, ALTURA REGULAVEL, MARCA MAX MED - (Local Físico: SALA DE CURATIVO)	Compra	Novo	Ativo	27/02/2018	158,00	0,00
97296 - MOCHO EM AÇO/FERRO PINTADO, COM ASSENTO E ENCOSTO ESTOFADO, MARCA MAX MED - (Local Físico: CONSULTÓRIO DE ENFERMAGEM)	Compra	Novo	Ativo	27/02/2018	201,00	0,00
97321 - ESCADINHA COM 02 DEGRAUS EM AÇO INOX, MARCA MAX MED - (Local Físico: CONSULTORIO MÉDICO)	Compra	Novo	Ativo	27/02/2018	186,00	0,00
97359 - MOCHO, MATERIAL EM AÇO/FERRO, COM ENCOSTO E ASSENTO EM ESTOFADO E REGULAGEM DE ALTURA, MARCA MAX MED - (Local Físico: CONSULTORIO ODONTOLOGICO)	Compra	Novo	Ativo	27/02/2018	358,00	0,00
97818 - BEBEDOURO ELETRICO, GALÃO 20 LITROS, MARCA BRITANIA - (Local Físico: SALA - COPA)	Compra	Novo	Ativo	20/12/2018	365,00	0,00
253 - UNIDADE DE SAÚDE DR LUCIANO SIQUEIRA					**22.954,15**	**0,00**
5218 - Máquinas, Utensílios e Equipamentos Diversos					**110,00**	**0,00**
94144 - VENTILADOR COM COLUNA - 40CM, MARCA "VENTISOL"	Compra	Novo	Ativo	10/06/2011	110,00	0,00
5219 - Equipamentos de Processamento de Dados					**3.340,00**	**0,00**
92909 - COMPUTADOR DESKTOP C/ 4 NÚCLEOS, PLACA MÃE, MEMÓRIA DDR 2.800MHZ, 26 B MEMÓRIA, PLACA DE REDE PCI WIRELESS 802-11G, HD 5	Compra	Novo	Ativo	23/06/2010	1.670,00	0,00
92929 - COMPUTADOR DESKTOP C/ 4 NÚCLEOS, PLACA MÃE, MEMÓRIA DDR 2.800MHZ, 26 B MEMÓRIA, PLACA DE REDE PCI WIRELESS 802-11G, HD 5	Compra	Novo	Ativo	23/06/2010	1.670,00	0,00
5224 - Mobiliário Em Geral					**4.727,95**	**0,00**
233 - CADEIRA FIXA	Compra	Novo	Ativo	01/01/2003	32,00	0,00
1184 - CADEIRA GIRATORIA COM RODIZIOS	Compra	Novo	Ativo	01/01/2003	60,00	0,00
1225 - CADEIRA FIXA	Compra	Novo	Ativo	01/01/2003	39,00	0,00
1314 - MESA PARA ESCRITORIO SEM GAVETA	Compra	Novo	Ativo	24/01/2004	120,00	0,00
92933 - MESA PARA COMPUTADOR MED. 0,60 X 0,43 X 0,75, MARCA VALOX	Compra	Novo	Ativo	28/06/2010	107,95	0,00
94246 - CADEIRA TIPO LONGARINA "ISO", COR AZUL, PLÁSTICO SÓLIDO, COM 03 LUGARES	Compra	Novo	Ativo	11/07/2011	174,00	0,00
94336 - CADEIRA EM AÇO ESMALTADA HOSPITALAR	Compra	Novo	Ativo	08/11/2011	65,00	0,00
94337 - CADEIRA EM AÇO ESMALTADA HOSPITALAR	Compra	Novo	Ativo	08/11/2011	65,00	0,00
94338 - CADEIRA EM AÇO ESMALTADA HOSPITALAR	Compra	Novo	Ativo	08/11/2011	65,00	0,00
95276 - AUTOCLAVE HORIZONTAL DE MESA, CAP. 75 LITROS, MODO DE OPERAÇÃO DIFITAL, CAMARA DE ESTERILIZAÇÃO EM AÇO INOXIDÁVEL, CAP.	Compra	Novo	Ativo	24/07/2014	4.000,00	0,00
5299 - Outros Materiais Permanentes					**14.776,20**	**0,00**
223 - BALANÇA PESA BABY 16 KG	Compra	Novo	Ativo	01/01/2003	150,00	0,00

Órgão / Unid.Orç. / Setor / Grupo / Bens	Tipo Entrada	Estado	Situação	Data	Valor	Valor Depreciado
1389 - CONJUNTO ODONTOLÓGICO SIENA ACOPLADO AZUL	Compra	Novo	Ativo	10/08/2004	5.750,00	0,00
1391 - COMPRESSOR ODONTOLOGICO COM 02 CILINDROS 110/220 VOLTES 60 HZ	Compra	Novo	Ativo	30/08/2004	1.941,20	0,00
1494 - BIROU MED. 1,20X0,60 C/ 02 GAVETAS, MARCA MARTINUCCI	Compra	Novo	Ativo	30/12/2005	275,00	0,00
1869 - EXTINTOR COM GÁS CARBÔNICO (CO2), CAPACIDADE PARA 6 KG, COM CARGA E SUPORTE	Compra	Novo	Ativo	26/12/2005	310,00	0,00
12732 - AUTOCLAVE VERTICAL - CAPACIDADE 18 LITROS	Compra	Novo	Ativo	15/12/2008	4.970,00	0,00
94370 - AUTO TRANSFORMADOR BIV-2000W (189)	Compra	Novo	Ativo	08/12/2011	175,00	0,00
94401 - LONGARINA ACOCHOADA C0M 03 LUGARES	Compra	Novo	Ativo	19/12/2011	255,00	0,00
94758 - BALANÇA MECÂNICA COM ANTIDERRAPANTE "G-TECH" - CAP. - 150 KG	Compra	Novo	Ativo	10/09/2013	40,00	0,00
94759 - BALANÇA MECÂNICA COM ANTIDERRAPANTE "G-TECH" - CAP. - 150 KG	Compra	Novo	Ativo	10/09/2013	40,00	0,00
94760 - BALANÇA MECÂNICA COM ANTIDERRAPANTE "G-TECH" - CAP. - 150 KG	Compra	Novo	Ativo	10/09/2013	40,00	0,00
94808 - BALANÇA MECÂNICA COM ANTIDERRAPANTE "G-TECH" - CAP. - 150 KG	Compra	Novo	Ativo	10/09/2013	40,00	0,00
95661 - BALANÇA DIGITAL "GLASS"' - CAP- 180 KG	Compra	Novo	Ativo	03/07/2015	52,00	0,00
95663 - BALANÇA DIGITAL "GLASS"' - CAP- 180 KG	Compra	Novo	Ativo	03/07/2015	52,00	0,00
95665 - BALANÇA DIGITAL "GLASS"' - CAP- 180 KG	Compra	Novo	Ativo	03/07/2015	52,00	0,00
95669 - BALANÇA DIGITAL "GLASS"' - CAP- 180 KG	Compra	Novo	Ativo	03/07/2015	52,00	0,00
95679 - BALANÇA DIGITAL "GLASS"' - CAP- 180 KG	Compra	Novo	Ativo	03/07/2015	52,00	0,00
95687 - BALANÇA DIGITAL "GLASS"' - CAP- 180 KG	Compra	Novo	Ativo	03/07/2015	52,00	0,00
95706 - BALANÇA DIGITAL "GLASS"' - CAP- 180 KG	Compra	Novo	Ativo	03/07/2015	52,00	0,00
95711 - BALANÇA DIGITAL "GLASS"' - CAP- 180 KG	Compra	Novo	Ativo	03/07/2015	52,00	0,00
95714 - BALANÇA DIGITAL "GLASS"' - CAP- 180 KG	Compra	Novo	Ativo	03/07/2015	52,00	0,00
97762 - BALANÇA DIGITAL PORTATIL - CAP. 150 KG, MARCA "G-TECH"	Compra	Novo	Ativo	25/09/2018	46,00	0,00
97765 - BALANÇA DIGITAL PORTATIL - CAP. 150 KG, MARCA "G-TECH"	Compra	Novo	Ativo	25/09/2018	46,00	0,00
97766 - BALANÇA DIGITAL PORTATIL - CAP. 150 KG, MARCA "G-TECH"	Compra	Novo	Ativo	25/09/2018	46,00	0,00
97770 - BALANÇA DIGITAL PORTATIL - CAP. 150 KG, MARCA "G-TECH"	Compra	Novo	Ativo	25/09/2018	46,00	0,00
97798 - BALANÇA INFANTIL, TIPO SUSPENSA, MARCA "CAUMAQ"	Compra	Novo	Ativo	25/09/2018	138,00	0,00
334 - UNIDADE DE SAÚDE BASICA DO POV. TERRA DURA					**45.063,63**	**0,00**
5206 - Aparelhos e Utensílios Domésticos					**2.400,00**	**0,00**
95337 - GELADEIRA P/ CONSERVAÇÃO DE VACINAS, C/ 01 PORTA - CAP. 280 LTS, MARCA CONSUL	Compra	Novo	Ativo	11/09/2014	1.200,00	0,00
95338 - GELADEIRA P/ CONSERVAÇÃO DE VACINAS, C/ 01 PORTA - CAP. 280 LTS, MARCA CONSUL	Compra	Novo	Ativo	11/09/2014	1.200,00	0,00
5218 - Máquinas, Utensílios e Equipamentos Diversos					**5.764,00**	**0,00**
95328 - AR CONDICIONADO SPLIT - 7.000 BTU'S, MARCA "CONSUL"	Compra	Novo	Ativo	25/08/2014	1.010,00	0,00
95329 - AR CONDICIONADO SPLIT - 7.000 BTU'S, MARCA "CONSUL"	Compra	Novo	Ativo	25/08/2014	1.010,00	0,00

Órgão / Unid.Orç. / Setor / Grupo / Bens	Tipo Entrada	Estado	Situação	Data	Valor	Valor Depreciado
96394 - AR CONDICIONADO SPLIT - 7.000 BTU'S, MARCA "ELGIN"	Compra	Novo	Ativo	05/07/2016	999,00	0,00
96812 - AR CONDICIONADO QUENTE E FRIO, TIPO SPLIT - 12.000 BTU'S, MARCA "PHILCO"	Compra	Novo	Ativo	19/12/2016	1.345,00	0,00
97055 - RELOGIO ELETRONICO DE PONTO IDCLASS CONTROLID MULT	Compra	Novo	Ativo	17/11/2017	1.400,00	0,00
5224 - Mobiliário Em Geral					**17.934,63**	**0,00**
93581 - MESA AUXILIAR EM AÇO MED. 0,40 X 0,60 X 0,80	Compra	Novo	Ativo	28/10/2010	239,00	0,00
93585 - MESA AUXILIAR EM AÇO MED. 0,40 X 0,60 X 0,80	Compra	Novo	Ativo	28/10/2010	239,00	0,00
93735 - CADEIRA GIRATÓRIA COM BRAÇO, TIPO SECRETÁRIA	Compra	Novo	Ativo	28/10/2010	370,00	0,00
93747 - CADEIRA GIRATÓRIA COM BRAÇO, TIPO SECRETÁRIA	Compra	Novo	Ativo	28/10/2010	370,00	0,00
93748 - CADEIRA GIRATÓRIA COM BRAÇO, TIPO SECRETÁRIA	Compra	Novo	Ativo	28/10/2010	370,00	0,00
93754 - CADEIRA GIRATÓRIA COM BRAÇO, TIPO SECRETÁRIA	Compra	Novo	Ativo	28/10/2010	370,00	0,00
93755 - CADEIRA GIRATÓRIA COM BRAÇO, TIPO SECRETÁRIA	Compra	Novo	Ativo	28/10/2010	370,00	0,00
93764 - CADEIRA GIRATÓRIA COM BRAÇO, TIPO SECRETÁRIA	Compra	Novo	Ativo	28/10/2010	370,00	0,00
93964 - MESA AUXILIAR "MAYO"	Compra	Novo	Ativo	08/11/2010	226,00	0,00
94934 - MESA DE ESCRITORIO, BASE EM AÇO, FERRO PINTADO C/ EPOXI, C/ 03 GAVETAS, CONFECCIONADA EM MDF/MDP	Compra	Novo	Ativo	25/06/2014	207,58	0,00
95053 - CADEIRA GIRATÓRIA C/ BRAÇOS E RODIZIOS	Compra	Novo	Ativo	01/07/2014	149,90	0,00
95265 - MESA DE EXAME EM AÇO C/ SUPORTE P/ PAPEL COM GABINETE E PORTA	Compra	Novo	Ativo	23/07/2014	1.000,00	0,00
95278 - AUTOCLAVE HORIZONTAL DE MESA, CAP. 75 LITROS, MODO DE OPERAÇÃO DIFITAL, CAMARA DE ESTERILIZAÇÃO EM AÇO INOXIDÁVEL, CAP. - (Local Físico: UNIDADE DE SAUDE DR. LUCIANO ALVES DOS SANTOS (POV. TERRA DURA))	Compra	Novo	Ativo	24/07/2014	4.000,00	0,00
95368 - CADEIRA FIXA, C/ ESTOFADO	Compra	Novo	Ativo	09/12/2014	62,45	0,00
95376 - CADEIRA FIXA, COM ESTOFADOS	Compra	Novo	Ativo	09/12/2014	62,45	0,00
95378 - CADEIRA FIXA, COM ESTOFADO	Compra	Novo	Ativo	09/12/2014	62,45	0,00
95379 - CADEIRA FIXA, COM ESTOFADO	Compra	Novo	Ativo	09/12/2014	62,45	0,00
95386 - CADEIRA FIXA, COM ESTOFADO	Compra	Novo	Ativo	09/12/2014	62,45	0,00
95388 - CADEIRA FIXA, COM ESTOFADO	Compra	Novo	Ativo	09/12/2014	62,45	0,00
95389 - CADEIRA FIXA, COM ESTOFADO	Compra	Novo	Ativo	09/12/2014	62,45	0,00
95491 - MESA DE ESCRITÓRIO C/ 03 GAVETAS EM "MDF"	Compra	Novo	Ativo	09/03/2015	169,00	0,00
95495 - MESA DE ESCRITÓRIO C/ 03 GAVETAS EM "MDF"	Compra	Novo	Ativo	09/03/2015	169,00	0,00
95497 - MESA DE ESCRITÓRIO C/ 03 GAVETAS EM "MDF"	Compra	Novo	Ativo	09/03/2015	169,00	0,00
96333 - CADEIRA GIRATORIA SEM BRAÇO, MARCA "VIANFLEX"	Compra	Novo	Ativo	06/07/2016	110,00	0,00
96347 - CADEIRA GIRATORIA SEM BRAÇO, MARCA "VIANFLEX"	Compra	Novo	Ativo	06/07/2016	110,00	0,00
96759 - CADEIRA ODONTOLOGICA COMPLETA , MARCA "DENTEMED" - (Local Físico: UNIDADE DE SAUDE DR. LUCIANO ALVES DOS SANTOS (POV. TERRA DURA))	Compra	Novo	Ativo	17/11/2016	7.900,00	0,00

Órgão / Unid.Orç. / Setor / Grupo / Bens	Tipo Entrada	Estado	Situação	Data	Valor	Valor Depreciado
97013 - MESA PARA ESCRITORIO EM FORMATO DE "L", C/ 03 GAVETAS, MARCA "PANDIM"	Compra	Novo	Ativo	08/11/2017	589,00	0,00
5299 - Outros Materiais Permanentes					**18.965,00**	**0,00**
92708 - DIVA PARA CONSULTÓRIO MÉDICO	Compra	Novo	Ativo	19/03/2009	278,00	0,00
92709 - DIVA PARA CONSULTÓRIO MÉDICO	Compra	Novo	Ativo	19/03/2009	278,00	0,00
93789 - BANCO GINECOLOGICO GIRATÓRIO	Compra	Novo	Ativo	03/11/2010	195,00	0,00
93824 - ARMARIO VITRINE COM 01 PORTA	Compra	Novo	Ativo	04/11/2010	305,00	0,00
93857 - ARMARIO VITRINE COM 01 PORTA	Compra	Novo	Ativo	04/11/2010	305,00	0,00
93858 - ARMARIO VITRINE COM 01 PORTA	Compra	Novo	Ativo	04/11/2010	305,00	0,00
93865 - ARMARIO VITRINE COM 01 PORTA	Compra	Novo	Ativo	04/11/2010	305,00	0,00
93888 - FOCO	Compra	Novo	Ativo	04/11/2010	290,00	0,00
93914 - LONGARINA COM 3 LUGARES	Compra	Novo	Ativo	04/11/2010	178,00	0,00
93921 - LONGARINA COM 3 LUGARES	Compra	Novo	Ativo	04/11/2010	178,00	0,00
93923 - LONGARINA COM 3 LUGARES	Compra	Novo	Ativo	04/11/2010	178,00	0,00
93925 - LONGARINA COM 3 LUGARES	Compra	Novo	Ativo	04/11/2010	178,00	0,00
93926 - LONGARINA COM 3 LUGARES	Compra	Novo	Ativo	04/11/2010	178,00	0,00
93938 - LONGARINA COM 3 LUGARES	Compra	Novo	Ativo	04/11/2010	178,00	0,00
93940 - LONGARINA COM 3 LUGARES	Compra	Novo	Ativo	04/11/2010	178,00	0,00
93941 - LONGARINA COM 3 LUGARES	Compra	Novo	Ativo	04/11/2010	178,00	0,00
94271 - ESTANTE DE AÇO COM 06 PRATELEIRAS	Compra	Novo	Ativo	13/07/2011	450,00	0,00
94950 - ARQUIVO EM AÇO C/ 04 GAVETAS P/ PASTA SUSPENSA "PANDIN"	Compra	Novo	Ativo	25/06/2014	338,00	0,00
94991 - ESTANTE EM AÇO C/ 04 PRATELEIRAS "PANDIN"	Compra	Novo	Ativo	25/06/2014	98,00	0,00
95075 - LONGARINA COM BRAÇO. 03 LUGARES E ASSENTO C/ ESTOFADO	Compra	Novo	Ativo	01/07/2014	239,00	0,00
95081 - LONGARINA COM BRAÇO. 03 LUGARES E ASSENTO C/ ESTOFADO	Compra	Novo	Ativo	01/07/2014	239,00	0,00
95156 - ARMARIO VITRINE EM AÇO C/ 02 PORTAS	Compra	Novo	Ativo	09/07/2014	440,00	0,00
95213 - ARMARIO VITRINE EM AÇO C/ 02 PORTAS	Compra	Novo	Ativo	11/07/2014	440,00	0,00
95248 - BEBEDOURO/PURIFICADOR DE ÁGUA REFRIGERADA, "LIBEL" TIPO BANCADA E/OU PAREDE	Compra	Novo	Ativo	15/07/2014	442,00	0,00
95357 - ESCADINHA C/ 02 DEGRAUS " INOX "	Compra	Novo	Ativo	16/12/2014	190,00	0,00
95361 - ESCADINHA C/ 02 DEGRAUS " INOX "	Compra	Novo	Ativo	16/12/2014	190,00	0,00
95363 - ESCADINHA C/ 02 DEGRAUS " INOX "	Compra	Novo	Ativo	16/12/2014	190,00	0,00
95366 - ESCADINHA C/ 02 DEGRAUS " INOX "	Compra	Novo	Ativo	16/12/2014	190,00	0,00
95398 - MACA GINECOLOGICA EM AÇO, COM PINTURA EPÓXI, POSIÇÃO LEITO MÓVEL	Compra	Novo	Ativo	05/12/2014	494,00	0,00
95408 - ARQUIVO DE AÇO C/ 04 GAVETAS	Compra	Novo	Ativo	09/12/2014	529,00	0,00

Órgão / Unid.Orç. / Setor / Grupo / Bens	Tipo Entrada	Estado	Situação	Data	Valor	Valor Depreciado
95847 - ARMARIO DE AÇO C/ 02 PORTAS MED. 1,80 X 0,75 - "PANDIN"	Compra	Novo	Ativo	24/05/2016	372,00	0,00
95848 - ARMARIO DE AÇO C/ 02 PORTAS MED. 1,80 X 0,75 - "PANDIN"	Compra	Novo	Ativo	24/05/2016	372,00	0,00
95849 - ARMARIO DE AÇO C/ 02 PORTAS MED. 1,80 X 0,75 - "PANDIN"	Compra	Novo	Ativo	24/05/2016	372,00	0,00
95850 - ARMARIO DE AÇO C/ 02 PORTAS MED. 1,80 X 0,75 - "PANDIN"	Compra	Novo	Ativo	24/05/2016	372,00	0,00
95952 - CARRO DE CURATIVO COM BALDE E BACIA INOX - "MAX MED"	Compra	Novo	Ativo	02/06/2016	645,00	0,00
96025 - BALANÇA ANTROPOMETRICA DIGITAL P/ ADULTO - MARCA WELMY - (Local Físico: UNIDADE DE SAUDE DR. LUCIANO ALVES DOS SANTOS (POV. TERRA DURA))	Compra	Novo	Ativo	16/06/2016	1.100,00	0,00
96424 - COMPRESSOR ODONTOLOGICO "FIAC" - 2HP, CAP. 50 LITROS,	Compra	Novo	Ativo	11/07/2016	2.050,00	0,00
96940 - ARMARIO DE AÇO C/ 02 PORTAS E 04 PRATELEIRAS, MARCA "PANDIM"	Compra	Novo	Ativo	15/08/2017	378,00	0,00
97554 - APARELHO DE RAIO X ODONTOLOGICO, MODO DIGITAL, MARCA PROCIN - ION 70X - (Local Físico: UBS - DR. LUCIANO ALVES DOS SANTOS (TERRA DURA))	Compra	Novo	Ativo	01/03/2018	4.500,00	0,00
97565 - AMALGAMADOR ODONTOLOGICO, MODO DE OPERAÇÃO DIGITAL, MARCA KONDENTECH - YG-100	Compra	Novo	Ativo	01/03/2018	650,00	0,00
255 - UNIDADE DE SAÚDE DA FAMÍLIA AGROVILA					**6.569,71**	**0,00**
5206 - Aparelhos e Utensílios Domésticos					**488,00**	**0,00**
416 - REFRIGERADOR 240 LITROS 01 PORTA	Compra	Novo	Ativo	01/01/2003	488,00	0,00
5218 - Máquinas, Utensílios e Equipamentos Diversos					**1.510,00**	**0,00**
94153 - VENTILADOR COM COLUNA - 40CM, MARCA "VENTISOL"	Compra	Novo	Ativo	10/06/2011	110,00	0,00
97077 - RELOGIO ELETRONICO DE PONTO IDCLASS CONTROLID MULT	Compra	Novo	Ativo	17/11/2017	1.400,00	0,00
5224 - Mobiliário Em Geral					**1.020,25**	**0,00**
399 - CADEIRA DE AÇO	Compra	Novo	Ativo	01/01/2003	55,00	0,00
400 - CADEIRA DE AÇO	Compra	Novo	Ativo	01/01/2003	55,00	0,00
1181 - CADEIRA GIRATORIA COM RODIZIOS	Compra	Novo	Ativo	01/01/2003	60,00	0,00
92939 - MESA PARA COMPUTADOR MED. 0,60 X 0,43 X 0,75, MARCA VALOX	Compra	Novo	Ativo	28/06/2010	107,95	0,00
94203 - MESA P/ ATENDIMENTO C/ 03 GAVETAS, TIPO SECRETÁRIA P/ ESCRITÓRIO MED. 1.20 X 0,60 X 0,74	Compra	Novo	Ativo	20/06/2011	198,00	0,00
94378 - CADEIRA GIRATORIA SEM BRAÇO	Compra	Novo	Ativo	19/12/2011	151,80	0,00
94431 - MESA PARA ESCRITÓRIO EM "L"	Compra	Novo	Ativo	21/12/2011	392,50	0,00
5299 - Outros Materiais Permanentes					**3.551,46**	**0,00**
111 - NEBOLIZADOR	Compra	Novo	Ativo	01/01/2003	53,00	0,00
396 - DIVAN PARA EXAME CLINICO	Compra	Novo	Ativo	01/01/2003	100,00	0,00
398 - CARRO PARA CURATIVO EM MADEIRA	Compra	Novo	Ativo	01/01/2003	150,00	0,00
406 - ESCADINHA COM 02 DEGRAUS	Compra	Novo	Ativo	01/01/2003	30,00	0,00
407 - BALANÇA PESA ADULTO	Compra	Novo	Ativo	01/01/2003	200,00	0,00
408 - BALANÇA PESA BABY	Compra	Novo	Ativo	01/01/2003	150,00	0,00
411 - ESTANTE DE AÇO COM 06 PRATILEIRAS	Compra	Novo	Ativo	01/01/2003	52,00	0,00

Órgão / Unid.Orç. / Setor / Grupo / Bens	Tipo Entrada	Estado	Situação	Data	Valor	Valor Depreciado
1903 - EXTINTOR COM PO QUÍMICO, CAPACIDADE PARA 6 KG, COM CARGA E SUPORTE	Compra	Novo	Ativo	26/12/2005	90,00	0,00
12023 - ESTUFA DE ESTERILIZAÇÃO E SECAGEM, EM CHAPA DE AÇO TRATADA, PINTURA RESISTENTE.	Compra	Novo	Ativo	03/10/2007	649,96	0,00
94083 - BEBEDOURO ELÉTRICO "LIBEL HERMÉTICO" STILO AZUL-127V	Compra	Novo	Ativo	10/05/2011	419,50	0,00
94117 - ARQUIVO DE AÇO C/ 04 GAVETAS "PANDIM"	Compra	Novo	Ativo	31/05/2011	330,00	0,00
94350 - REFLETOR PARABOLICO GIM-2600 (FOCO)	Compra	Novo	Ativo	11/11/2011	245,00	0,00
94447 - ARQUIVO DE AÇO COM 04 GAVETAS	Compra	Novo	Ativo	21/12/2011	365,00	0,00
94469 - ARMARIO DE AÇO COM 02 PORTAS C/ CHAVE	Compra	Novo	Ativo	21/12/2011	399,00	0,00
94781 - BALANÇA MECÂNICA COM ANTIDERRAPANTE "G-TECH" - CAP. - 150 KG	Compra	Novo	Ativo	10/09/2013	40,00	0,00
95779 - BALANÇA DIGITAL MARCA "GLASS" - CAP. 180 KG	Compra	Novo	Ativo	22/10/2015	52,00	0,00
95982 - NEBULIZADOR PORTATIL C/ 01 SAÍDA, MARCA "NS"	Compra	Novo	Ativo	16/06/2016	180,00	0,00
97776 - BALANÇA DIGITAL PORTATIL - CAP. 150 KG, MARCA "G-TECH"	Compra	Novo	Ativo	25/09/2018	46,00	0,00
256 - UNIDADE DE SAÚDE DA FAMÍLIA BOM JARDIM					**9.680,79**	**0,00**
5206 - Aparelhos e Utensílios Domésticos					**488,00**	**0,00**
392 - REFRIGERADOR 240 LITROS 01 PORTA	Compra	Novo	Ativo	01/01/2003	488,00	0,00
5218 - Máquinas, Utensílios e Equipamentos Diversos					**1.400,00**	**0,00**
97059 - RELOGIO ELETRONICO DE PONTO IDCLASS CONTROLID MULT	Compra	Novo	Ativo	17/11/2017	1.400,00	0,00
5219 - Equipamentos de Processamento de Dados					**3.490,00**	**0,00**
94004 - COMPUTADOR DESKTOP 4 NÚCLEOS, PLACA MÃE, MEMÓRIA DDR 2, 800 MHZ,2 GB MEMÓRIA, PLACA DE REDE PCI WIRELESS 802.11G, HD 500	Compra	Novo	Ativo	16/12/2010	1.709,00	0,00
94020 - MONITOR LCD "AOC" - 18"	Compra	Novo	Ativo	16/12/2010	391,00	0,00
94025 - IMPRESSORA LASER E-360DN "LEXMARK" (34S0501)	Compra	Novo	Ativo	22/12/2010	1.390,00	0,00
5224 - Mobiliário Em Geral					**996,29**	**0,00**
12066 - MESA PARA TELEFONE MOVEART	Compra	Novo	Ativo	26/10/2007	132,07	0,00
12217 - MESA PARA TELEFONE MOVEART	Compra	Novo	Ativo	26/10/2007	264,14	0,00
94435 - MESA PARA ESCRITÓRIO EM "L"	Compra	Novo	Ativo	21/12/2011	392,50	0,00
94933 - MESA DE ESCRITORIO, BASE EM AÇO, FERRO PINTADO C/ EPOXI, C/ 03 GAVETAS, CONFECCIONADA EM MDF/MDP	Compra	Novo	Ativo	25/06/2014	207,58	0,00
5299 - Outros Materiais Permanentes					**3.306,50**	**0,00**
19 - SUPORTE PARA SORO FIXO	Compra	Novo	Ativo	01/01/2003	42,00	0,00
1905 - EXTINTOR COM ÁGUA PRESSURIZADA , CAPACIDADE PARA 10 L, COM CARGA E SUPORTE	Compra	Novo	Ativo	26/12/2005	90,00	0,00
3113 - INALATRON C/ 04 SAÍDAS BIVOLT MARCA INALATRON	Compra	Novo	Ativo	29/12/2006	1.200,00	0,00
92655 - BALANÇA ANTROPOMETRICA - CAP. 150 KG	Compra	Novo	Ativo	18/03/2009	590,00	0,00
94069 - BEBEDOURO ELÉTRICO "LIBEL HERMÉTICO" STILO AZUL-127V	Compra	Novo	Ativo	10/05/2011	419,50	0,00
94349 - REFLETOR PARABOLICO GIM-2600 (FOCO)	Compra	Novo	Ativo	11/11/2011	245,00	0,00

Órgão / Unid.Orç. / Setor / Grupo / Bens	Tipo Entrada	Estado	Situação	Data	Valor	Valor Depreciado
94987 - ESTANTE EM AÇO C/ 04 PRATELEIRAS "PANDIN"	Compra	Novo	Ativo	25/06/2014	98,00	0,00
95305 - NEBULIZADOR C/ 01 SAÍDA, MARCA "G-TECH"	Compra	Novo	Ativo	25/08/2014	150,00	0,00
95777 - BALANÇA DIGITAL MARCA "GLASS" - CAP. 180 KG	Compra	Novo	Ativo	22/10/2015	52,00	0,00
96120 - LONGARINA C/ 03 LUGARES ASSENTO E ENCOSTO ESTOFADO, MARCA "VIANFLEX"	Compra	Novo	Ativo	06/06/2016	210,00	0,00
96132 - LONGARINA C/ 03 LUGARES ASSENTO E ENCOSTO ESTOFADO, MARCA "VIANFLEX"	Compra	Novo	Ativo	06/06/2016	210,00	0,00
250 - UNIDADE DE SAÚDE DA FAMÍLIA LAGOA DO FORNO					**13.664,88**	**0,00**
5206 - Aparelhos e Utensílios Domésticos					**1.040,00**	**0,00**
96015 - GELADEIRA COM 01 PORTA - CAP. 239 LT - MARCA CONSUL	Compra	Novo	Ativo	16/06/2016	1.040,00	0,00
5218 - Máquinas, Utensílios e Equipamentos Diversos					**1.510,00**	**0,00**
94146 - VENTILADOR COM COLUNA - 40CM, MARCA "VENTISOL"	Compra	Novo	Ativo	10/06/2011	110,00	0,00
97072 - RELOGIO ELETRONICO DE PONTO IDCLASS CONTROLID MULT	Compra	Novo	Ativo	17/11/2017	1.400,00	0,00
5219 - Equipamentos de Processamento de Dados					**3.060,00**	**0,00**
93026 - COMPUTADOR DESKTOP C/ 4 NÚCLEOS, PLACA MÃE, MEMÓRIA DDR 2.800MHZ, 26 B MEMÓRIA, PLACA DE REDE PCI WIRELESS 802-11G, HD 5	Compra	Novo	Ativo	23/06/2010	1.670,00	0,00
93037 - IMPRESSORA LEXMARK E-360 DN ST- 2	Compra	Novo	Ativo	17/06/2010	1.390,00	0,00
5221 - Máquinas, Ferramentas e Utensílios de Oficina					**44,33**	**0,00**
1038 - ESCADA COM 02 DEGRAUS	Compra	Novo	Ativo	01/01/2003	44,33	0,00
5224 - Mobiliário Em Geral					**1.364,05**	**0,00**
59 - CADEIRA DE AÇO	Compra	Novo	Ativo	01/01/2003	41,00	0,00
65 - CADEIRA GIRATORIA C/ MOL ANAT VINIL	Compra	Novo	Ativo	01/01/2003	67,00	0,00
66 - VENTILADOR DE MESA 30 CENTIMETROS	Compra	Novo	Ativo	01/01/2003	38,00	0,00
71 - MESA COM PES DUPLOS	Compra	Novo	Ativo	01/01/2003	100,00	0,00
747 - MESA EM MADEIRA 0,90 X 0,60 MT	Compra	Novo	Ativo	01/01/2003	40,00	0,00
957 - MESA EM MADEIRA COM 02 GAVETAS	Compra	Novo	Ativo	01/01/2003	55,00	0,00
1067 - CADEIRA FIXA	Compra	Novo	Ativo	01/01/2003	35,00	0,00
1071 - CADEIRA FIXA	Compra	Novo	Ativo	01/01/2003	35,00	0,00
1245 - CADEIRA FIXA	Compra	Novo	Ativo	01/01/2003	39,00	0,00
93063 - MESA PARA COMPUTADOR MED. 0,60 X 0,43 X 0,75, MARCA VALOX	Compra	Novo	Ativo	28/06/2010	107,95	0,00
94381 - CADEIRA GIRATORIA SEM BRAÇO	Compra	Novo	Ativo	19/12/2011	151,80	0,00
94384 - CADEIRA GIRATORIA SEM BRAÇO	Compra	Novo	Ativo	19/12/2011	151,80	0,00
94430 - MESA PARA ESCRITÓRIO EM "L"	Compra	Novo	Ativo	21/12/2011	392,50	0,00
96383 - CADEIRA GIRATORIA SEM BRAÇO, MARCA "VIANFLEX'	Compra	Novo	Ativo	06/07/2016	110,00	0,00
5299 - Outros Materiais Permanentes					**6.646,50**	**0,00**

Órgão / Unid.Orç. / Setor / Grupo / Bens	Tipo Entrada	Estado	Situação	Data	Valor	Valor Depreciado
63 - CARRO PARA CURATIVO	Compra	Novo	Ativo	01/01/2003	290,00	0,00
262 - BANCO DE MADEIRA PARA SALA DE ESPERA	Compra	Novo	Ativo	01/01/2003	50,00	0,00
1689 - ARMÁRIO ALTO FECHADO EM MELANINICO MARCA MARTUNICCI	Compra	Novo	Ativo	30/12/2005	575,00	0,00
1909 - TV 14" PORTATIL	Compra	Novo	Ativo	30/12/2005	589,00	0,00
1912 - EXTINTOR COM GÁS CARBÔNICO (CO2), CAPACIDADE PARA 6 KG, COM CARGA E SUPORTE	Compra	Novo	Ativo	26/12/2005	310,00	0,00
3216 - BALANÇA ANTROPOMÉTRICA P/ 150 KG MARCA BRIÃO	Compra	Novo	Ativo	29/12/2006	560,00	0,00
3225 - BALANÇA PEDIÁTRICA P/ 15 KG MARCA BRIÃO	Compra	Novo	Ativo	29/12/2006	360,00	0,00
92755 - MACA GINECOLOGICA ESTOFADA	Compra	Novo	Ativo	29/12/2009	534,00	0,00
93059 - NO-BREAK "APC" - 600 VA, MONO	Compra	Novo	Ativo	01/06/2010	198,00	0,00
94090 - BEBEDOURO ELÉTRICO "LIBEL HERMÉTICO" STILO AZUL-127V	Compra	Novo	Ativo	10/05/2011	419,50	0,00
94339 - DIVA PARA EXAME CLINICO (MACA)	Compra	Novo	Ativo	08/11/2011	230,00	0,00
94450 - ARQUIVO DE AÇO COM 04 GAVETAS	Compra	Novo	Ativo	21/12/2011	365,00	0,00
94472 - ARMARIO DE AÇO COM 02 PORTAS C/ CHAVE	Compra	Novo	Ativo	21/12/2011	399,00	0,00
95302 - NEBULIZADOR C/ 01 SAÍDA, MARCA "G-TECH"	Compra	Novo	Ativo	25/08/2014	150,00	0,00
95782 - BALANÇA DIGITAL MARCA "GLASS" - CAP. 180 KG	Compra	Novo	Ativo	22/10/2015	52,00	0,00
95791 - BALANÇA DIGITAL MARCA "GLASS" - CAP. 180 KG	Compra	Novo	Ativo	22/10/2015	52,00	0,00
95918 - ARMARIO EM AÇO C/ 02 PORTAS, MED. 1,80 X 0,75 M - "PANDIN"	Compra	Novo	Ativo	24/05/2016	372,00	0,00
96210 - LONGARINA C/ 03 LUGARES ASSENTO E ENCOSTO EM ESTOFADO, MARCA "VIANFLEX"	Compra	Novo	Ativo	06/07/2016	210,00	0,00
96242 - LONGARINA C/ 03 LUGARES ASSENTO E ENCOSTO EM ESTOFADO, MARCA "VIANFLEX"	Compra	Novo	Ativo	06/07/2016	210,00	0,00
96552 - ESCADINHA C/ 02 DEGRAUS EM AÇO INOXIDÁVEL	Compra	Novo	Ativo	13/09/2016	160,00	0,00
96556 - ESCADINHA C/ 02 DEGRAUS EM AÇO INOXIDÁVEL	Compra	Novo	Ativo	13/09/2016	160,00	0,00
96673 - ARMARIO VITRINE EM AÇO COM PINTURA EPOXI C/ 02 PORTAS, LATERAIS DE VIDRO "MAX MED'	Compra	Novo	Ativo	04/11/2016	355,00	0,00
97750 - BALANÇA DIGITAL PORTATIL - CAP. 150 KG, MARCA "G-TECH"	Compra	Novo	Ativo	25/09/2018	46,00	0,00
257 - UNIDADE DE SAÚDE DA FAMÍLIA MATAPOÃ					**11.490,95**	**0,00**
5206 - Aparelhos e Utensílios Domésticos					**780,00**	**0,00**
94160 - REFRIGERADOR C/ 01 PORTA- CAP. 280 LITROS, MARCA CONTINENTAL	Compra	Novo	Ativo	10/06/2011	780,00	0,00
5218 - Máquinas, Utensílios e Equipamentos Diversos					**1.510,00**	**0,00**
94142 - VENTILADOR COM COLUNA - 40CM, MARCA "VENTISOL"	Compra	Novo	Ativo	10/06/2011	110,00	0,00
97069 - RELOGIO ELETRONICO DE PONTO IDCLASS CONTROLID MULT	Compra	Novo	Ativo	17/11/2017	1.400,00	0,00
5219 - Equipamentos de Processamento de Dados					**3.490,00**	**0,00**
93044 - IMPRESSORA LEXMARK E-360 DN ST- 2	Compra	Novo	Ativo	17/06/2010	1.390,00	0,00
93996 - COMPUTADOR DESKTOP 4 NÚCLEOS, PLACA MÃE, MEMÓRIA DDR 2, 800 MHZ,2 GB MEMÓRIA, PLACA DE REDE PCI WIRELESS 802.11G, HD 500	Compra	Novo	Ativo	16/12/2010	1.709,00	0,00

Órgão / Unid.Orç. / Setor / Grupo / Bens	Tipo Entrada	Estado	Situação	Data	Valor	Valor Depreciado
94013 - MONITOR LCD "AOC" - 18"	Compra	Novo	Ativo	16/12/2010	391,00	0,00
5221 - Máquinas, Ferramentas e Utensílios de Oficina					**29,00**	**0,00**
362 - ESCADA COM 02 DEGRAUS	Compra	Novo	Ativo	01/01/2003	29,00	0,00
5224 - Mobiliário Em Geral					**1.128,45**	**0,00**
158 - CADEIRA DE AÇO	Compra	Novo	Ativo	01/01/2003	42,00	0,00
341 - CADEIRA COM RODIZIOS EM CURVIM	Compra	Novo	Ativo	01/01/2003	55,00	0,00
348 - CADEIRA FIXA	Compra	Novo	Ativo	01/01/2003	20,00	0,00
358 - MESA GINECOLOGICA ESTOFADA	Compra	Novo	Ativo	01/01/2003	280,00	0,00
359 - CADEIRA DE AÇO	Compra	Novo	Ativo	01/01/2003	41,50	0,00
360 - CADEIRA DE AÇO	Compra	Novo	Ativo	01/01/2003	41,50	0,00
649 - CADEIRA FIXA	Compra	Novo	Ativo	01/01/2003	38,00	0,00
913 - CADEIRA FIXA EM CURVIM	Compra	Novo	Ativo	01/01/2003	15,00	0,00
1052 - CADEIRA FIXA	Compra	Novo	Ativo	01/01/2003	35,00	0,00
1179 - CADEIRA GIRATORIA COM RODIZIOS	Compra	Novo	Ativo	01/01/2003	60,00	0,00
93067 - MESA PARA COMPUTADOR MED. 0,60 X 0,43 X 0,75, MARCA VALOX	Compra	Novo	Ativo	28/06/2010	107,95	0,00
94438 - MESA PARA ESCRITÓRIO EM "L"	Compra	Novo	Ativo	21/12/2011	392,50	0,00
5299 - Outros Materiais Permanentes					**4.553,50**	**0,00**
345 - ESTANTE DE AÇO CM 06 PRATILEIRAS	Compra	Novo	Ativo	01/01/2003	47,00	0,00
1478 - ARMÁRIO BAIXO C/02 PORTAS EM MELAMÍNICO	Compra	Novo	Ativo	30/12/2005	340,00	0,00
1884 - EXTINTOR COM ÁGUA PRESSURIZADA , CAPACIDADE PARA 10 L, COM CARGA E SUPORTE	Compra	Novo	Ativo	26/12/2005	90,00	0,00
3217 - BALANÇA ANTROPOMÉTRICA P/ 150 KG MARCA BRIÃO	Compra	Novo	Ativo	29/12/2006	560,00	0,00
94088 - BEBEDOURO ELÉTRICO "LIBEL HERMÉTICO" STILO AZUL-127V	Compra	Novo	Ativo	10/05/2011	419,50	0,00
94351 - REFLETOR PARABOLICO GIM-2600 (FOCO)	Compra	Novo	Ativo	11/11/2011	245,00	0,00
94418 - LONGARINA ACOCHOADA C0M 03 LUGARES	Compra	Novo	Ativo	19/12/2011	255,00	0,00
94442 - ARQUIVO DE AÇO COM 04 GAVETAS	Compra	Novo	Ativo	21/12/2011	365,00	0,00
94464 - ARMARIO DE AÇO COM 02 PORTAS C/ CHAVE	Compra	Novo	Ativo	21/12/2011	399,00	0,00
94702 - NEBULIZADOR "INALAR COMPACT NS" - (Local Físico: UNIDADE DE SAUDE DA FAMILIA MATAPOÃ)	Compra	Novo	Ativo	03/09/2012	148,00	0,00
94774 - BALANÇA MECÂNICA COM ANTIDERRAPANTE "G-TECH" - CAP. - 150 KG	Compra	Novo	Ativo	10/09/2013	40,00	0,00
94782 - BALANÇA MECÂNICA COM ANTIDERRAPANTE "G-TECH" - CAP. - 150 KG	Compra	Novo	Ativo	10/09/2013	40,00	0,00
94831 - BALANÇA MECÂNICA COM ANTIDERRAPANTE "G-TECH" - CAP. - 150 KG	Compra	Novo	Ativo	10/09/2013	40,00	0,00
94832 - BALANÇA MECÂNICA COM ANTIDERRAPANTE "G-TECH" - CAP. - 150 KG	Compra	Novo	Ativo	10/09/2013	40,00	0,00
95745 - BALANÇA DIGITAL "GLASS"' - CAP- 180 KG	Compra	Novo	Ativo	03/07/2015	52,00	0,00

Órgão / Unid.Orç. / Setor / Grupo / Bens	Tipo Entrada	Estado	Situação	Data	Valor	Valor Depreciado
95746 - BALANÇA DIGITAL "GLASS"' - CAP- 180 KG	Compra	Novo	Ativo	03/07/2015	52,00	0,00
95763 - BALANÇA DIGITAL MARCA "GLASS" - CAP. 180 KG	Compra	Novo	Ativo	22/10/2015	52,00	0,00
95764 - BALANÇA DIGITAL MARCA "GLASS" - CAP. 180 KG	Compra	Novo	Ativo	22/10/2015	52,00	0,00
95765 - BALANÇA DIGITAL MARCA "GLASS" - CAP. 180 KG	Compra	Novo	Ativo	22/10/2015	52,00	0,00
95766 - BALANÇA DIGITAL MARCA "GLASS" - CAP. 180 KG	Compra	Novo	Ativo	22/10/2015	52,00	0,00
95768 - BALANÇA DIGITAL MARCA "GLASS" - CAP. 180 KG	Compra	Novo	Ativo	22/10/2015	52,00	0,00
95770 - BALANÇA DIGITAL MARCA "GLASS" - CAP. 180 KG	Compra	Novo	Ativo	22/10/2015	52,00	0,00
95773 - BALANÇA DIGITAL MARCA "GLASS" - CAP. 180 KG	Compra	Novo	Ativo	22/10/2015	52,00	0,00
96442 - DETECTOR FETAL PORTATIL DIGITAL - MEDPEJ	Compra	Novo	Ativo	27/07/2016	460,00	0,00
96688 - NEBULIZADOR PORTATIL TIPO COMPRESSOR C/ 01 SAÍDA, MARCA "OMRON"	Compra	Novo	Ativo	24/10/2016	219,00	0,00
96952 - ARMARIO DE AÇO C/ 02 PORTAS E 04 PRATELEIRAS, MARCA "PANDIM"	Compra	Novo	Ativo	15/08/2017	378,00	0,00
245 - UNIDADE DE SAÚDE DA FAMÍLIA MUTIRÃO					**30.441,00**	**0,00**
5206 - Aparelhos e Utensílios Domésticos					**2.016,00**	**0,00**
291 - REFRIGERADOR 240 LITROS 01 PORTA	Compra	Novo	Ativo	01/01/2003	488,00	0,00
1339 - REFRIGERADOR DOMESTICO APROXIMADAMENTE 240 LITROS, 127 VOLTES, COR BRANCA, UMA PORTA	Compra	Novo	Ativo	01/01/2003	488,00	0,00
96016 - GELADEIRA COM 01 PORTA - CAP. 239 LT - MARCA CONSUL	Compra	Novo	Ativo	16/06/2016	1.040,00	0,00
5218 - Máquinas, Utensílios e Equipamentos Diversos					**2.748,00**	**0,00**
94363 - APARELHO DE AR CONDICIONADO SPLINT- 12.000 BTU"S "KOMECO"	Compra	Novo	Ativo	29/11/2011	1.175,00	0,00
97074 - RELOGIO ELETRONICO DE PONTO IDCLASS CONTROLID MULT	Compra	Novo	Ativo	17/11/2017	1.400,00	0,00
97569 - VENTILADOR DE COLUNA 110/220 V, MARCA VENTISOL - 50 CM	Compra	Novo	Ativo	23/03/2018	173,00	0,00
5219 - Equipamentos de Processamento de Dados					**1.479,00**	**0,00**
92936 - MONITOR "LG" - LCD 18"	Compra	Novo	Ativo	23/06/2010	430,00	0,00
95430 - IMPRESSORA "HP" LASER JET PRO- 400, M 401, N PRINT	Compra	Novo	Ativo	17/12/2014	649,00	0,00
96083 - MONITOR "POSITIVO" LCD - 18,5 LED	Compra	Novo	Ativo	22/06/2016	400,00	0,00
5221 - Máquinas, Ferramentas e Utensílios de Oficina					**30,00**	**0,00**
269 - ESCADA COM 02 DEGRAUS	Compra	Novo	Ativo	01/01/2003	30,00	0,00
5224 - Mobiliário Em Geral					**13.055,80**	**0,00**
277 - MESA SEM GAVETA PES DUPLOS	Compra	Novo	Ativo	01/01/2003	80,00	0,00
283 - CADEIRA FIXA	Compra	Novo	Ativo	01/01/2003	38,00	0,00
610 - CADEIRA FIXA	Compra	Novo	Ativo	01/01/2003	32,00	0,00
1046 - CADEIRA FIXA	Compra	Novo	Ativo	01/01/2003	35,00	0,00
1671 - CADEIRA GIRATÓRIA S/ BRAÇOS, MARCA MARTINUCCI	Compra	Novo	Ativo	30/12/2005	198,00	0,00

Órgão / Unid.Orç. / Setor / Grupo / Bens	Tipo Entrada	Estado	Situação	Data	Valor	Valor Depreciado
94219 - CADEIRA TIPO LONGARINA "ISO", PLÁSTICO SÓLIDO, COR AZUL, COM 03 ASSENTOS	Compra	Novo	Ativo	11/07/2011	174,00	0,00
94392 - CADEIRA GIRATORIA SEM BRAÇO	Compra	Novo	Ativo	19/12/2011	151,80	0,00
95299 - SELADORA TIPO MESA COM PEDAL, DIGITAL, MARCA "SELAPACK"- PLUS 350 - (Local Físico: POSTO MEDICO DO MUTIRÃO)	Compra	Novo	Ativo	13/08/2014	2.290,00	0,00
97024 - MESA PARA ESCRITORIO EM FORMATO DE "L", C/ 03 GAVETAS, MARCA "PANDIM"	Compra	Novo	Ativo	08/11/2017	589,00	0,00
97476 - MESA PARA ESCRITORIO EM MDF COM 03 GAVETAS, BASE DE AÇO MARCA "CLIPER ME 03"	Compra	Novo	Ativo	19/03/2018	199,00	0,00
97483 - MESA PARA ESCRITORIO EM MDF COM 03 GAVETAS, BASE DE AÇO MARCA "CLIPER ME 03"	Compra	Novo	Ativo	19/03/2018	199,00	0,00
97550 - CADEIRA ODONTOLOGICA COMPLETA, MARCA "DENTE MED" - (Local Físico: SETOR ODONTOLOGICO)	Compra	Novo	Ativo	01/03/2018	9.070,00	0,00
5299 - Outros Materiais Permanentes					**11.112,20**	**0,00**
268 - DIVAN PARA EXAME CLINICO	Compra	Novo	Ativo	01/01/2003	100,00	0,00
280 - BALANÇA PESA BABY 16 KG	Compra	Novo	Ativo	01/01/2003	150,00	0,00
287 - CARO PARA CURATIVO	Compra	Novo	Ativo	01/01/2003	264,00	0,00
289 - ARMARIO VITRINE	Compra	Novo	Ativo	01/01/2003	312,00	0,00
297 - SUPORTE PARA SORO FIXO	Compra	Novo	Ativo	01/01/2003	42,00	0,00
467 - ALMAGAMADOR	Compra	Novo	Ativo	01/01/2003	476,00	0,00
1514 - BIROU MED. 1,20X0,60 C/ 02 GAVETAS, MARCA MARTINUCCI	Compra	Novo	Ativo	30/12/2005	275,00	0,00
1557 - ESTANTE DE AÇO C/06 PRATELEIRAS MARCA PANDIN	Compra	Novo	Ativo	30/12/2005	210,00	0,00
1851 - COMPRESSOR DE AR POT. 1 HP S/ÓLEO MARCA SHULZ - (Local Físico: POSTO DE SAÚDE DO MUTIRÃO)	Compra	Novo	Ativo	30/12/2005	2.666,70	0,00
92736 - FOTOPOLIMERIZADOR C/ SISTEMA DE LUZ AZUL COM LED - (Local Físico: SETOR ODONTOLOGICO (MUTIRÃO))	Compra	Novo	Ativo	18/06/2009	530,00	0,00
92938 - NO-BREAK "APC" - 600 VA, MONO	Compra	Novo	Ativo	01/06/2010	198,00	0,00
93907 - LONGARINA COM 3 LUGARES	Compra	Novo	Ativo	04/11/2010	178,00	0,00
94076 - BEBEDOURO ELÉTRICO "LIBEL HERMÉTICO" STILO AZUL-127V	Compra	Novo	Ativo	10/05/2011	419,50	0,00
94113 - ARQUIVO DE AÇO C/ 04 GAVETAS "PANDIM"	Compra	Novo	Ativo	31/05/2011	330,00	0,00
94369 - AUTO TRANSFORMADOR BIV-2000W (189)	Compra	Novo	Ativo	08/12/2011	175,00	0,00
94461 - ARQUIVO DE AÇO COM 04 GAVETAS	Compra	Novo	Ativo	21/12/2011	365,00	0,00
94483 - ARMARIO DE AÇO COM 02 PORTAS C/ CHAVE	Compra	Novo	Ativo	21/12/2011	399,00	0,00
94710 - NEBULIZADOR "INALAR COMPACT NS"	Compra	Novo	Ativo	03/09/2012	148,00	0,00
95222 - ARMARIO EM AÇO C/ 02 PORTAS, MED. 1,60 X 0.40M, "PANDIN"	Compra	Novo	Ativo	11/07/2014	328,00	0,00
95671 - BALANÇA DIGITAL "GLASS"' - CAP- 180 KG	Compra	Novo	Ativo	03/07/2015	52,00	0,00
95672 - BALANÇA DIGITAL "GLASS"' - CAP- 180 KG	Compra	Novo	Ativo	03/07/2015	52,00	0,00
95682 - BALANÇA DIGITAL "GLASS"' - CAP- 180 KG	Compra	Novo	Ativo	03/07/2015	52,00	0,00
95683 - BALANÇA DIGITAL "GLASS"' - CAP- 180 KG	Compra	Novo	Ativo	03/07/2015	52,00	0,00

Órgão / Unid.Orç. / Setor / Grupo / Bens	Tipo Entrada	Estado	Situação	Data	Valor	Valor Depreciado
95742 - BALANÇA DIGITAL "GLASS"' - CAP- 180 KG	Compra	Novo	Ativo	03/07/2015	52,00	0,00
96024 - BALANÇA ANTROPOMETRICA DIGITAL P/ ADULTO - MARCA WELMY - (Local Físico: POSTO DE SAUDE DO MUTIRÃO)	Compra	Novo	Ativo	16/06/2016	1.100,00	0,00
96751 - NEBULIZADOR HOSPITALAR C/ 04 SAÍDAS, "MARCA MEDICATE" - (Local Físico: POSTO MEDICO DO MUTIRÃO)	Compra	Novo	Ativo	17/11/2016	1.490,00	0,00
97564 - AMALGAMADOR ODONTOLOGICO, MODO DE OPERAÇÃO DIGITAL, MARCA KONDENTECH - YG-100 - (Local Físico: SETOR ODONTOLOGICO)	Compra	Novo	Ativo	01/03/2018	650,00	0,00
97783 - BALANÇA DIGITAL PORTATIL - CAP. 150 KG, MARCA "G-TECH"	Compra	Novo	Ativo	25/09/2018	46,00	0,00
248 - UNIDADE DE SAÚDE DA FAMÍLIA QUEIMADAS					**50.201,30**	**0,00**
5206 - Aparelhos e Utensílios Domésticos					**4.423,00**	**0,00**
171 - REFRIGERADOR 01 PORTA 240 LITROS	Compra	Novo	Ativo	01/01/2003	488,00	0,00
95286 - TELEVISOR LCD- 22", MARCA "LG" COM CONVERSOR DIGITAL, ENTRADA HDMI, PORTAS USB FULL HD	Compra	Novo	Ativo	12/08/2014	600,00	0,00
95336 - GELADEIRA P/ CONSERVAÇÃO DE VACINAS, C/ 01 PORTA - CAP. 280 LTS, MARCA CONSUL	Compra	Novo	Ativo	11/09/2014	1.200,00	0,00
96914 - GELADEIRA PARA CONSERVAÇÃO DE VACINAS C/ 01 PORTA - CAPACIDADE 300 LTS, MARCA "CONSUL" - REF. CRB 36 AB	Compra	Novo	Ativo	02/02/2017	1.698,00	0,00
97262 - FORNO MICRO-ONDAS CAP - 30 LITROS, VOLT. 110 VOLTS, MARCA "LG" MODELO MS- 3052 R	Compra	Novo	Ativo	16/02/2018	437,00	0,00
5218 - Máquinas, Utensílios e Equipamentos Diversos					**9.671,00**	**0,00**
93642 - VENTILADOR DE TETO COM 03 PALHETAS	Compra	Novo	Ativo	28/10/2010	114,00	0,00
94155 - VENTILADOR COM COLUNA - 40CM, MARCA "VENTISOL"	Compra	Novo	Ativo	10/06/2011	110,00	0,00
95311 - AR CONDICIONADO SPLIT - 7.000 BTU'S, MARCA "CONSUL"	Compra	Novo	Ativo	25/08/2014	1.010,00	0,00
95312 - AR CONDICIONADO SPLIT - 7.000 BTU'S, MARCA "CONSUL"	Compra	Novo	Ativo	25/08/2014	1.010,00	0,00
95313 - AR CONDICIONADO SPLIT - 7.000 BTU'S, MARCA "CONSUL"	Compra	Novo	Ativo	25/08/2014	1.010,00	0,00
95314 - AR CONDICIONADO SPLIT - 7.000 BTU'S, MARCA "CONSUL"	Compra	Novo	Ativo	25/08/2014	1.010,00	0,00
95326 - AR CONDICIONADO SPLIT - 7.000 BTU'S, MARCA "CONSUL"	Compra	Novo	Ativo	25/08/2014	1.010,00	0,00
96402 - AR CONDICIONADO SPLIT - 7.000 BTU'S, MARCA "ELGIN"	Compra	Novo	Ativo	05/07/2016	999,00	0,00
96406 - AR CONDICIONADO SPLIT - 7.000 BTU'S, MARCA "ELGIN"	Compra	Novo	Ativo	05/07/2016	999,00	0,00
96407 - AR CONDICIONADO SPLIT - 7.000 BTU'S, MARCA "ELGIN"	Compra	Novo	Ativo	05/07/2016	999,00	0,00
97076 - RELOGIO ELETRONICO DE PONTO IDCLASS CONTROLID MULT	Compra	Novo	Ativo	17/11/2017	1.400,00	0,00
5219 - Equipamentos de Processamento de Dados					**3.526,52**	**0,00**
93043 - IMPRESSORA LEXMARK E-360 DN ST- 2	Compra	Novo	Ativo	17/06/2010	1.390,00	0,00
93997 - COMPUTADOR DESKTOP 4 NÚCLEOS, PLACA MÃE, MEMÓRIA DDR 2, 800 MHZ,2 GB MEMÓRIA, PLACA DE REDE PCI WIRELESS 802.11G, HD 500	Compra	Novo	Ativo	16/12/2010	1.709,00	0,00
94014 - MONITOR LCD "AOC" - 18"	Compra	Novo	Ativo	16/12/2010	391,00	0,00
94109 - ESTABILIZADOR "REVOL SPEEDY" COMPACTO NT	Compra	Novo	Ativo	30/05/2011	36,52	0,00
5221 - Máquinas, Ferramentas e Utensílios de Oficina					**259,40**	**0,00**

Órgão / Unid.Orç. / Setor / Grupo / Bens	Tipo Entrada	Estado	Situação	Data	Valor	Valor Depreciado
12 - ESCADA COM 02 DEGRAUS	Compra	Novo	Ativo	01/01/2003	42,00	0,00
160 - ESCADA COM 02 DEGRAUS EM AÇO	Compra	Novo	Ativo	01/01/2003	29,00	0,00
331 - ESCADA COM 02 DEGRAUS	Compra	Novo	Ativo	01/01/2003	41,80	0,00
1698 - ESCADA COM 02 DEGRAUS ESMALTADA C/BORRACHA MARCA FAWLER	Compra	Novo	Ativo	30/12/2005	73,30	0,00
1699 - ESCADA COM 02 DEGRAUS ESMALTADA C/BORRACHA MARCA FAWLER	Compra	Novo	Ativo	30/12/2005	73,30	0,00
5224 - Mobiliário Em Geral					**5.185,58**	**0,00**
148 - CADEIRA GIRATORIA COM MOL EM VENIL	Compra	Novo	Ativo	01/01/2003	50,00	0,00
153 - CADEIRA FIXA	Compra	Novo	Ativo	01/01/2003	20,00	0,00
157 - CADEIRA DE AÇO	Compra	Novo	Ativo	01/01/2003	42,00	0,00
93572 - MESA AUXILIAR EM AÇO MED. 0,40 X 0,60 X 0,80	Compra	Novo	Ativo	28/10/2010	239,00	0,00
93578 - MESA AUXILIAR EM AÇO MED. 0,40 X 0,60 X 0,80	Compra	Novo	Ativo	28/10/2010	239,00	0,00
94193 - MESA P/ ATENDIMENTO C/ 03 GAVETAS, TIPO SECRETÁRIA P/ ESCRITÓRIO MED. 1.20 X 0,60 X 0,74	Compra	Novo	Ativo	20/06/2011	198,00	0,00
94256 - CADEIRA TIPO LONGARINA "ISO", COR AZUL, PLÁSTICO SÓLIDO, COM 03 LUGARES	Compra	Novo	Ativo	11/07/2011	174,00	0,00
94257 - CADEIRA TIPO LONGARINA "ISO", COR AZUL, PLÁSTICO SÓLIDO, COM 03 LUGARES	Compra	Novo	Ativo	11/07/2011	174,00	0,00
94433 - MESA PARA ESCRITÓRIO EM "L"	Compra	Novo	Ativo	21/12/2011	392,50	0,00
94931 - MESA DE ESCRITORIO, BASE EM AÇO, FERRO PINTADO C/ EPOXI, C/ 03 GAVETAS, CONFECCIONADA EM MDF/MDP	Compra	Novo	Ativo	25/06/2014	207,58	0,00
95032 - MESA PARA EXAME GINECOLOGICO (MACA)	Compra	Novo	Ativo	27/06/2014	460,00	0,00
95140 - CADEIRA GIRATORIA SEM BRAÇOS C/ ESTOFADO NO ASSENTO E ENCOSTO "VIANFLEX"	Compra	Novo	Ativo	07/07/2014	103,50	0,00
95141 - CADEIRA GIRATORIA SEM BRAÇOS C/ ESTOFADO NO ASSENTO E ENCOSTO "VIANFLEX"	Compra	Novo	Ativo	07/07/2014	103,50	0,00
95142 - CADEIRA GIRATORIA SEM BRAÇOS C/ ESTOFADO NO ASSENTO E ENCOSTO "VIANFLEX"	Compra	Novo	Ativo	07/07/2014	103,50	0,00
95170 - CADEIRA FIXA EM AÇO, PINTURA C/ EPOXI, ESTOFADO NO ASSENTO E ENCOSTO	Compra	Novo	Ativo	09/07/2014	55,00	0,00
95174 - CADEIRA FIXA EM AÇO, PINTURA C/ EPOXI, ESTOFADO NO ASSENTO E ENCOSTO	Compra	Novo	Ativo	09/07/2014	55,00	0,00
95177 - CADEIRA FIXA EM AÇO, PINTURA C/ EPOXI, ESTOFADO NO ASSENTO E ENCOSTO	Compra	Novo	Ativo	09/07/2014	55,00	0,00
95182 - CADEIRA FIXA EM AÇO, PINTURA C/ EPOXI, ESTOFADO NO ASSENTO E ENCOSTO	Compra	Novo	Ativo	09/07/2014	55,00	0,00
95198 - CADEIRA FIXA EM AÇO, PINTURA C/ EPOXI, ESTOFADO NO ASSENTO E ENCOSTO	Compra	Novo	Ativo	09/07/2014	55,00	0,00
95201 - CADEIRA FIXA EM AÇO, PINTURA C/ EPOXI, ESTOFADO NO ASSENTO E ENCOSTO	Compra	Novo	Ativo	09/07/2014	55,00	0,00
95202 - CADEIRA FIXA EM AÇO, PINTURA C/ EPOXI, ESTOFADO NO ASSENTO E ENCOSTO	Compra	Novo	Ativo	09/07/2014	55,00	0,00
95208 - CADEIRA FIXA EM AÇO, PINTURA C/ EPOXI, ESTOFADO NO ASSENTO E ENCOSTO	Compra	Novo	Ativo	09/07/2014	55,00	0,00
95217 - CADEIRA GIRATÓRIA SEM BRAÇOS C/ RODIZIOS, ESTOFADO NO ASSENTO E ENCOSTO	Compra	Novo	Ativo	11/07/2014	103,50	0,00
95249 - CADEIRA GIRATORIA SEM BRAÇOS C/ ESTOFADO NO ASSENTO E ENCOSTO "VIANFLEX"	Compra	Novo	Ativo	07/07/2014	113,00	0,00
95410 - CADEIRA GIRATORIA C/ BRAÇOS E ESTOFADOS	Compra	Novo	Ativo	09/12/2014	128,00	0,00
95414 - CADEIRA GIRATORIA C/ BRAÇOS E ESTOFADOS	Compra	Novo	Ativo	09/12/2014	128,00	0,00

Órgão / Unid.Orç. / Setor / Grupo / Bens	Tipo Entrada	Estado	Situação	Data	Valor	Valor Depreciado
96375 - CADEIRA GIRATORIA SEM BRAÇO, MARCA "VIANFLEX'	Compra	Novo	Ativo	06/07/2016	110,00	0,00
96450 - CADEIRA GIRATORIA C/ BRAÇOS, MARCA " MARTIFLEX"	Compra	Novo	Ativo	05/08/2016	128,00	0,00
96451 - CADEIRA GIRATORIA C/ BRAÇOS, MARCA " MARTIFLEX"	Compra	Novo	Ativo	05/08/2016	128,00	0,00
96478 - CADEIRA GIRATORIA C/ BRAÇOS, MARCA " MARTIFLEX"	Compra	Novo	Ativo	05/08/2016	128,00	0,00
96481 - CADEIRA GIRATORIA C/ BRAÇOS, MARCA " MARTIFLEX"	Compra	Novo	Ativo	05/08/2016	128,00	0,00
97481 - MESA PARA ESCRITORIO EM MDF COM 03 GAVETAS, BASE DE AÇO MARCA "CLIPER ME 03"	Compra	Novo	Ativo	19/03/2018	199,00	0,00
97482 - MESA PARA ESCRITORIO EM MDF COM 03 GAVETAS, BASE DE AÇO MARCA "CLIPER ME 03"	Compra	Novo	Ativo	19/03/2018	199,00	0,00
97487 - CADEIRA DE RODAS P/ ADULTO C/ SUPORTE PARA SORO, MARCA PRO LIFE - PL 101	Compra	Novo	Ativo	20/03/2018	746,50	0,00
5299 - Outros Materiais Permanentes					**27.135,80**	**0,00**
151 - ESTANTE DE AÇO COM 06 PRATILEIRAS	Compra	Novo	Ativo	01/01/2003	52,00	0,00
170 - ARQUIVO COM 04 GAVETAS	Compra	Novo	Ativo	01/01/2003	203,00	0,00
681 - ARQUIVO EM ACO COM 04 GAVETAS	Compra	Novo	Ativo	01/01/2003	430,00	0,00
807 - BANCO DE MADEIRA 0,45 X 3,00 MT	Compra	Novo	Ativo	01/01/2003	50,00	0,00
828 - BANCO EM MADEIRA 0,45 X 1,65 MT	Compra	Novo	Ativo	01/01/2003	50,00	0,00
830 - BANCO DE MADEIRA COM ENCOSTO 0,36 X 2,90 MT	Compra	Novo	Ativo	01/01/2003	60,00	0,00
863 - ESCADINHA COM 02 DEGRAUS	Compra	Novo	Ativo	01/01/2003	35,00	0,00
1438 - DIVÃ PARA EAME CLÍNICO ADULTO MARCA FAWLER	Compra	Novo	Ativo	30/12/2005	333,30	0,00
1898 - EXTINTOR COM ÁGUA PRESSURIZADA , CAPACIDADE PARA 10 L, COM CARGA E SUPORTE	Compra	Novo	Ativo	26/12/2005	90,00	0,00
3215 - BALANÇA ANTROPOMÉTRICA P/ 150 KG MARCA BRIÃO	Compra	Novo	Ativo	29/12/2006	560,00	0,00
3224 - BALANÇA PEDIÁTRICA P/ 15 KG MARCA BRIÃO	Compra	Novo	Ativo	29/12/2006	360,00	0,00
93806 - DIVA COM ACOLCHOADO	Compra	Novo	Ativo	03/11/2010	194,00	0,00
93807 - DIVA COM ACOLCHOADO	Compra	Novo	Ativo	03/11/2010	194,00	0,00
93860 - ARMARIO VITRINE COM 01 PORTA	Compra	Novo	Ativo	04/11/2010	305,00	0,00
93878 - ESCADINHA COM 02 DEGRAUS	Compra	Novo	Ativo	04/11/2010	54,00	0,00
94075 - BEBEDOURO ELÉTRICO "LIBEL HERMÉTICO" STILO AZUL-127V	Compra	Novo	Ativo	10/05/2011	419,50	0,00
94110 - ARQUIVO DE AÇO C/ 04 GAVETAS "PANDIM"	Compra	Novo	Ativo	31/05/2011	330,00	0,00
94340 - DIVA PARA EXAME CLINICO (MACA)	Compra	Novo	Ativo	08/11/2011	230,00	0,00
94441 - ARQUIVO DE AÇO COM 04 GAVETAS	Compra	Novo	Ativo	21/12/2011	365,00	0,00
94463 - ARMARIO DE AÇO COM 02 PORTAS C/ CHAVE	Compra	Novo	Ativo	21/12/2011	399,00	0,00
94777 - BALANÇA MECÂNICA COM ANTIDERRAPANTE "G-TECH" - CAP. - 150 KG	Compra	Novo	Ativo	10/09/2013	40,00	0,00
94952 - ARQUIVO EM AÇO C/ 04 GAVETAS P/ PASTA SUSPENSA "PANDIN"	Compra	Novo	Ativo	25/06/2014	338,00	0,00
94953 - ARQUIVO EM AÇO C/ 04 GAVETAS P/ PASTA SUSPENSA "PANDIN"	Compra	Novo	Ativo	25/06/2014	338,00	0,00

Órgão / Unid.Orç. / Setor / Grupo / Bens	Tipo Entrada	Estado	Situação	Data	Valor	Valor Depreciado
94990 - ESTANTE EM AÇO C/ 04 PRATELEIRAS "PANDIN"	Compra	Novo	Ativo	25/06/2014	98,00	0,00
94992 - ESTANTE EM AÇO C/ 04 PRATELEIRAS "PANDIN"	Compra	Novo	Ativo	25/06/2014	98,00	0,00
94993 - ESTANTE EM AÇO C/ 04 PRATELEIRAS "PANDIN"	Compra	Novo	Ativo	25/06/2014	98,00	0,00
94994 - ESTANTE EM AÇO C/ 04 PRATELEIRAS "PANDIN"	Compra	Novo	Ativo	25/06/2014	98,00	0,00
95014 - LONGARINA C/ 03 LUGARES, ASSENTO E ENCOSTO EM POLIPROPILENO	Compra	Novo	Ativo	25/06/2014	179,00	0,00
95015 - LONGARINA C/ 03 LUGARES, ASSENTO E ENCOSTO EM POLIPROPILENO	Compra	Novo	Ativo	25/06/2014	179,00	0,00
95016 - LONGARINA C/ 03 LUGARES, ASSENTO E ENCOSTO EM POLIPROPILENO	Compra	Novo	Ativo	25/06/2014	179,00	0,00
95022 - LONGARINA C/ 03 LUGARES, ASSENTO E ENCOSTO EM POLIPROPILENO	Compra	Novo	Ativo	25/06/2014	179,00	0,00
95023 - LONGARINA C/ 03 LUGARES, ASSENTO E ENCOSTO EM POLIPROPILENO	Compra	Novo	Ativo	25/06/2014	179,00	0,00
95024 - LONGARINA C/ 03 LUGARES, ASSENTO E ENCOSTO EM POLIPROPILENO	Compra	Novo	Ativo	25/06/2014	179,00	0,00
95149 - CARRO DE CURATIVO EM AÇO INOXIDAVEL C/ BALDE E BACIA	Compra	Novo	Ativo	07/07/2014	800,00	0,00
95155 - ARMARIO VITRINE EM AÇO C/ 02 PORTAS	Compra	Novo	Ativo	09/07/2014	440,00	0,00
95227 - ARMARIO EM AÇO C/ 02 PORTAS, MED. 1,60 X 0.40M, "PANDIN"	Compra	Novo	Ativo	11/07/2014	328,00	0,00
95228 - ARMARIO EM AÇO C/ 02 PORTAS, MED. 1,60 X 0.40M, "PANDIN"	Compra	Novo	Ativo	11/07/2014	328,00	0,00
95229 - ARMARIO EM AÇO C/ 02 PORTAS, MED. 1,60 X 0.40M, "PANDIN"	Compra	Novo	Ativo	11/07/2014	328,00	0,00
95230 - ARMARIO EM AÇO C/ 02 PORTAS, MED. 1,60 X 0.40M, "PANDIN"	Compra	Novo	Ativo	11/07/2014	328,00	0,00
95244 - BEBEDOURO/PURIFICADOR DE ÁGUA REFRIGERADA, "LIBEL" TIPO BANCADA E/OU PAREDE	Compra	Novo	Ativo	15/07/2014	442,00	0,00
95280 - AMALGAMADOR ODONTOLOGICO "ODONTO MIX"	Compra	Novo	Ativo	24/07/2014	550,00	0,00
95283 - FOTOPOLIMERIZADOR "MMO" LEC PLUS	Compra	Novo	Ativo	24/07/2014	450,00	0,00
95284 - EQUIPO ODONTOLOGICO (CONJUNTO) - (Local Físico: UNIDADE DE SAUDE JOSEFA ARINDA DE OLIVEIA - POV. QUEIMADAS)	Compra	Novo	Ativo	24/07/2014	7.090,00	0,00
95303 - NEBULIZADOR C/ 01 SAÍDA, MARCA "G-TECH"	Compra	Novo	Ativo	25/08/2014	150,00	0,00
95355 - SELADORA A PEDAL, G2 400 TE, 220V - (Local Físico: UNIDADE DE SAUDE JOSEFA ARINDA DE OLIVEIRA (POV. QUEIMADAS))	Compra	Novo	Ativo	16/12/2014	1.580,00	0,00
95667 - BALANÇA DIGITAL "GLASS"' - CAP- 180 KG	Compra	Novo	Ativo	03/07/2015	52,00	0,00
95670 - BALANÇA DIGITAL "GLASS"' - CAP- 180 KG	Compra	Novo	Ativo	03/07/2015	52,00	0,00
95673 - BALANÇA DIGITAL "GLASS"' - CAP- 180 KG	Compra	Novo	Ativo	03/07/2015	52,00	0,00
95710 - BALANÇA DIGITAL "GLASS"' - CAP- 180 KG	Compra	Novo	Ativo	03/07/2015	52,00	0,00
95729 - BALANÇA DIGITAL "GLASS"' - CAP- 180 KG	Compra	Novo	Ativo	03/07/2015	52,00	0,00
95735 - BALANÇA DIGITAL "GLASS"' - CAP- 180 KG	Compra	Novo	Ativo	03/07/2015	52,00	0,00
95905 - ARMARIO EM AÇO C/ 02 PORTAS, MED. 1,80 X 0,75 M - "PANDIN"	Compra	Novo	Ativo	24/05/2016	372,00	0,00
95924 - ARMARIO EM AÇO C/ 02 PORTAS, MED. 1,80 X 0,75 M - "PANDIN"	Compra	Novo	Ativo	24/05/2016	372,00	0,00
95980 - NEBULIZADOR PORTATIL C/ 01 SAÍDA, MARCA "NS"	Compra	Novo	Ativo	16/06/2016	180,00	0,00

Órgão / Unid.Orç. / Setor / Grupo / Bens	Tipo Entrada	Estado	Situação	Data	Valor	Valor Depreciado
96137 - LONGARINA C/ 03 LUGARES ASSENTO E ENCOSTO ESTOFADO, MARCA "VIANFLEX"	Compra	Novo	Ativo	06/06/2016	210,00	0,00
96207 - LONGARINA C/ 03 LUGARES ASSENTO E ENCOSTO EM ESTOFADO, MARCA "VIANFLEX"	Compra	Novo	Ativo	06/07/2016	210,00	0,00
96246 - LONGARINA C/ 03 LUGARES ASSENTO E ENCOSTO EM ESTOFADO, MARCA "VIANFLEX"	Compra	Novo	Ativo	06/07/2016	210,00	0,00
96440 - DETECTOR FETAL PORTATIL DIGITAL - MEDPEJ - (Local Físico: UNIDADE DE SAUDE JOSEFA ARINDA DE OLIVEIRA (POV. QUEIMADAS))	Compra	Novo	Ativo	27/07/2016	460,00	0,00
96447 - DETECTOR FETAL PORTATIL DIGITAL - MEDPEJ	Compra	Novo	Ativo	27/07/2016	460,00	0,00
96542 - ESCADINHA C/ 02 DEGRAUS EM AÇO INOXIDÁVEL	Compra	Novo	Ativo	13/09/2016	160,00	0,00
96550 - ESCADINHA C/ 02 DEGRAUS EM AÇO INOXIDÁVEL	Compra	Novo	Ativo	13/09/2016	160,00	0,00
96719 - MACA P/ TRANSPORTE EM PINTURA EPOXI C/ GRADES LATERAIS EM AÇO INOXIDAVEL C/ SUPORTE DE SORO E COLCHONETE, MARCA "TUBOME	Compra	Novo	Ativo	17/11/2016	1.350,00	0,00
96733 - NEBULIZADOR HOSPITALAR C/ 04 SAIDAS, MARCA "MEDICATE" - (Local Físico: UNIDADE DE SAUDE JOSEFA ARINDA DE OLIVEIRA (POV. QUEIMADAS))	Compra	Novo	Ativo	17/11/2016	1.490,00	0,00
96933 - ARMARIO DE AÇO C/ 02 PORTAS E 04 PRATELEIRAS, MARCA "PANDIM"	Compra	Novo	Ativo	15/08/2017	378,00	0,00
96963 - ARQUIVO DE AÇO C/ 04 GAVETAS, MED. 1,35M X 0,48CM, MARCA " PANDIN "!	Compra	Novo	Ativo	17/08/2017	385,00	0,00
97400 - BALANÇA PEDIÁTRICA, MATERIAL GABINETE EM PLÁSTICO ABS INJETADO, CAP. 15 KG, FRAÇÃO CAP. PRECISÃO DE 5G, TENSÃO 110/220 V - (Local Físico: UNIDADE DE SAUDE JOSEFA ARINDA DE OLIVEIRA (POV. QUEIMADAS))	Compra	Novo	Ativo	27/02/2018	625,00	0,00
97749 - BALANÇA DIGITAL PORTATIL - CAP. 150 KG, MARCA "G-TECH"	Compra	Novo	Ativo	25/09/2018	46,00	0,00
97778 - BALANÇA DIGITAL PORTATIL - CAP. 150 KG, MARCA "G-TECH"	Compra	Novo	Ativo	25/09/2018	46,00	0,00
246 - UNIDADE DE SAÚDE DA FAMÍLIA SAO CRISTÓVÃO					**69.196,41**	**0,00**
5206 - Aparelhos e Utensílios Domésticos					**3.033,00**	**0,00**
93593 - REFRIGERADOR COMPACTO "FRIGOBAR"	Compra	Novo	Ativo	28/10/2010	761,00	0,00
94684 - FOGÃO COM 06 BOCAS, BRANCO, AUTOMATICO	Compra	Novo	Ativo	28/08/2012	675,00	0,00
96011 - GELADEIRA COM 01 PORTA - CAP. 280 LT - MARCA CONSUL	Compra	Novo	Ativo	16/06/2016	1.160,00	0,00
97266 - FORNO MICRO-ONDAS CAP - 30 LITROS, VOLT. 110 VOLTS, MARCA "LG" MODELO MS- 3052 R	Compra	Novo	Ativo	16/02/2018	437,00	0,00
5218 - Máquinas, Utensílios e Equipamentos Diversos					**9.822,87**	**0,00**
447 - VENTILADOR 30 CM	Compra	Novo	Ativo	01/01/2003	38,00	0,00
92739 - VENTILADOR "FAET BLACK" COM COLUNA	Compra	Novo	Ativo	15/10/2009	123,90	0,00
92740 - VENTILADOR "NKS" TF 4016	Compra	Novo	Ativo	15/10/2009	84,97	0,00
93530 - AR CONDICIONADO SPLIT - 7.000 BTU'S "KOMECO"	Compra	Novo	Ativo	28/10/2010	1.250,00	0,00
93531 - AR CONDICIONADO SPLIT - 7.000 BTU'S "KOMECO"	Compra	Novo	Ativo	28/10/2010	1.250,00	0,00
93532 - AR CONDICIONADO SPLIT - 7.000 BTU'S "KOMECO"	Compra	Novo	Ativo	28/10/2010	1.250,00	0,00
93533 - AR CONDICIONADO SPLIT - 7.000 BTU'S "KOMECO"	Compra	Novo	Ativo	28/10/2010	1.250,00	0,00
93620 - VENTILADOR DE TETO COM 03 PALHETAS	Compra	Novo	Ativo	28/10/2010	114,00	0,00
93621 - VENTILADOR DE TETO COM 03 PALHETAS	Compra	Novo	Ativo	28/10/2010	114,00	0,00

Órgão / Unid.Orç. / Setor / Grupo / Bens	Tipo Entrada	Estado	Situação	Data	Valor	Valor Depreciado
93622 - VENTILADOR DE TETO COM 03 PALHETAS	Compra	Novo	Ativo	28/10/2010	114,00	0,00
93623 - VENTILADOR DE TETO COM 03 PALHETAS	Compra	Novo	Ativo	28/10/2010	114,00	0,00
93624 - VENTILADOR DE TETO COM 03 PALHETAS	Compra	Novo	Ativo	28/10/2010	114,00	0,00
93625 - VENTILADOR DE TETO COM 03 PALHETAS	Compra	Novo	Ativo	28/10/2010	114,00	0,00
93626 - VENTILADOR DE TETO COM 03 PALHETAS	Compra	Novo	Ativo	28/10/2010	114,00	0,00
93627 - VENTILADOR DE TETO COM 03 PALHETAS	Compra	Novo	Ativo	28/10/2010	114,00	0,00
93628 - VENTILADOR DE TETO COM 03 PALHETAS	Compra	Novo	Ativo	28/10/2010	114,00	0,00
93630 - VENTILADOR DE TETO COM 03 PALHETAS	Compra	Novo	Ativo	28/10/2010	114,00	0,00
93631 - VENTILADOR DE TETO COM 03 PALHETAS	Compra	Novo	Ativo	28/10/2010	114,00	0,00
93632 - VENTILADOR DE TETO COM 03 PALHETAS	Compra	Novo	Ativo	28/10/2010	114,00	0,00
93633 - VENTILADOR DE TETO COM 03 PALHETAS	Compra	Novo	Ativo	28/10/2010	114,00	0,00
93634 - VENTILADOR DE TETO COM 03 PALHETAS	Compra	Novo	Ativo	28/10/2010	114,00	0,00
93635 - VENTILADOR DE TETO COM 03 PALHETAS	Compra	Novo	Ativo	28/10/2010	114,00	0,00
93637 - VENTILADOR DE TETO COM 03 PALHETAS	Compra	Novo	Ativo	28/10/2010	114,00	0,00
93655 - VENTILADOR DE TETO COM 03 PALHETAS	Compra	Novo	Ativo	28/10/2010	114,00	0,00
93656 - VENTILADOR DE TETO COM 03 PALHETAS	Compra	Novo	Ativo	28/10/2010	114,00	0,00
93663 - VENTILADOR DE TETO COM 03 PALHETAS	Compra	Novo	Ativo	28/10/2010	114,00	0,00
95331 - AR CONDICIONADO SPLIT - 7.000 BTU'S, MARCA "CONSUL"	Compra	Novo	Ativo	25/08/2014	1.010,00	0,00
97062 - RELOGIO ELETRONICO DE PONTO IDCLASS CONTROLID MULT	Compra	Novo	Ativo	17/11/2017	1.400,00	0,00
5219 - Equipamentos de Processamento de Dados					**10.206,00**	**0,00**
92759 - COMPUTADOR INTEL PENTIUM DUAL CORE 5300 2.6, GABINETE ATX 450, PLACA MÃE G31M- E52C GIGABYTE, MEMORIA 1GB DDR 2800 KING,	Compra	Novo	Ativo	30/12/2009	1.067,00	0,00
92763 - IMPRESSORA HP 'LASERJET', P 1005, 15 PPM	Compra	Novo	Ativo	30/12/2009	450,00	0,00
92941 - COMPUTADOR DESKTOP C/ 4 NÚCLEOS, PLACA MÃE, MEMÓRIA DDR 2.800MHZ, 26 B MEMÓRIA, PLACA DE REDE PCI WIRELESS 802-11G, HD 5	Compra	Novo	Ativo	23/06/2010	1.670,00	0,00
92943 - MONITOR "LG" - LCD 18"	Compra	Novo	Ativo	23/06/2010	430,00	0,00
92946 - IMPRESSORA LEXMARK E-360 DN ST- 2	Compra	Novo	Ativo	17/06/2010	1.390,00	0,00
92953 - SWITCH 24P 10/100/1000 DGS-1024D D-LINK	Compra	Novo	Ativo	28/06/2010	1.195,00	0,00
93505 - COMPUTADOR COM PROCESSADOR 16 GHZ COM MEMÓRIA RAM 1G, "RJAC" - GAB. TORRE ATX	Compra	Novo	Ativo	28/10/2010	1.246,00	0,00
93509 - MONITOR LCD "SAMSUNG" - 15"	Compra	Novo	Ativo	28/10/2010	369,00	0,00
94028 - IMPRESSORA LASER E-360DN "LEXMARK" (34S0501)	Compra	Novo	Ativo	22/12/2010	1.390,00	0,00
96086 - IMPRESSORA LASER MULTIFUNCIONAL "SAMSUNG"	Compra	Novo	Ativo	22/06/2016	999,00	0,00
5221 - Máquinas, Ferramentas e Utensílios de Oficina					**100,00**	**0,00**

Órgão / Unid.Orç. / Setor / Grupo / Bens	Tipo Entrada	Estado	Situação	Data	Valor	Valor Depreciado
92772 - ESCADA DE ALUMINIO COM 07 DEGRAUS	Compra	Novo	Ativo	15/10/2009	100,00	0,00
5224 - Mobiliário Em Geral					**16.919,20**	**0,00**
1315 - MESA PARA ESCRITORIO SEM GAVETA	Compra	Novo	Ativo	24/01/2004	120,00	0,00
1317 - MESA PARA ESCRITORIO SEM GAVETA	Compra	Novo	Ativo	24/01/2004	120,00	0,00
12561 - MESA ESCRIVANINHA EM AÇO COM 03 GAVETAS, COR BRANCA, MED. 1,30 X 0,75	Compra	Novo	Ativo	04/12/2008	596,00	0,00
12562 - MESA ESCRIVANINHA EM AÇO COM 03 GAVETAS, COR BRANCA, MED. 1,30 X0,75	Compra	Novo	Ativo	04/12/2008	596,00	0,00
92773 - CADEIRA GIRATORIA COM BRAÇO	Compra	Novo	Ativo	06/01/2010	392,00	0,00
92774 - CADEIRA GITATORIA COM BRAÇO	Compra	Novo	Ativo	06/01/2010	392,00	0,00
92780 - MESA PARA ESCRITÓRIO EM "L", MASTER MARFIM ZANZIN	Compra	Novo	Ativo	06/01/2010	530,00	0,00
92784 - CADEIRA GIRATORIA COM BRAÇO	Compra	Novo	Ativo	06/01/2010	392,00	0,00
92949 - MESA PARA COMPUTADOR MED. 0,60 X 0,43 X 0,75, MARCA VALOX	Compra	Novo	Ativo	28/06/2010	107,95	0,00
92952 - MESA SECRETÁRIA EM "L", MED. 1,60 X 0,70 X 0,74M E 0,90 X 0,70 X 0,70 COM 03 GAVETAS, MARCA VALOX	Compra	Novo	Ativo	28/06/2010	388,95	0,00
93567 - MESA AUXILIAR MED. 0,40 X 0,60 X 0,80M	Compra	Novo	Ativo	28/10/2010	239,00	0,00
93569 - MESA AUXILIAR EM AÇO MED. 0,40 X 0,60 X 0,80	Compra	Novo	Ativo	28/10/2010	239,00	0,00
93570 - MESA AUXILIAR EM AÇO MED. 0,40 X 0,60 X 0,80	Compra	Novo	Ativo	28/10/2010	239,00	0,00
93758 - CADEIRA GIRATÓRIA COM BRAÇO, TIPO SECRETÁRIA	Compra	Novo	Ativo	28/10/2010	370,00	0,00
93759 - CADEIRA GIRATÓRIA COM BRAÇO, TIPO SECRETÁRIA	Compra	Novo	Ativo	28/10/2010	370,00	0,00
93760 - CADEIRA GIRATÓRIA COM BRAÇO, TIPO SECRETÁRIA	Compra	Novo	Ativo	28/10/2010	370,00	0,00
93771 - CADEIRA GIRATÓRIA COM BRAÇO, TIPO SECRETÁRIA	Compra	Novo	Ativo	28/10/2010	370,00	0,00
93772 - CADEIRA GIRATÓRIA COM BRAÇO, TIPO SECRETÁRIA	Compra	Novo	Ativo	28/10/2010	370,00	0,00
94138 - CADEIRA GIRATÓRIA C/ BRAÇOS	Compra	Novo	Ativo	10/06/2011	160,00	0,00
94139 - CADEIRA GIRATÓRIA C/ BRAÇOS	Compra	Novo	Ativo	10/06/2011	160,00	0,00
94215 - CADEIRA TIPO LONGARINA "ISO", PLÁSTICO SÓLIDO, COR AZUL, COM 03 ASSENTOS	Compra	Novo	Ativo	11/07/2011	174,00	0,00
94284 - CADEIRA FIXA "ISO", TIPO SECRETÁRIA, COM ASSENTO E ENCOSTO CONFECCIONADA EM PLÁSTICO SÓLIDO, NA COR AZUL	Compra	Novo	Ativo	03/08/2011	49,00	0,00
94285 - CADEIRA FIXA "ISO", TIPO SECRETÁRIA, COM ASSENTO E ENCOSTO CONFECCIONADA EM PLÁSTICO SÓLIDO, NA COR AZUL	Compra	Novo	Ativo	03/08/2011	49,00	0,00
94396 - CADEIRA GIRATORIA SEM BRAÇO	Compra	Novo	Ativo	19/12/2011	151,80	0,00
95271 - MESA DE EXAME EM AÇO C/ SUPORTE P/ PAPEL COM GABINETE E PORTA	Compra	Novo	Ativo	23/07/2014	1.000,00	0,00
96471 - CADEIRA GIRATORIA C/ BRAÇOS, MARCA " MARTIFLEX"	Compra	Novo	Ativo	05/08/2016	128,00	0,00
96758 - CADEIRA ODONTOLOGICA COMPLETA , MARCA "DENTEMED" - (Local Físico: C.S.F.- DR. ORMEIL CAMARA DE OLIVEIRA (SC))	Compra	Novo	Ativo	17/11/2016	7.900,00	0,00
97489 - CADEIRA DE RODAS P/ ADULTO C/ SUPORTE PARA SORO, MARCA PRO LIFE - PL 101	Compra	Novo	Ativo	20/03/2018	746,50	0,00
97606 - MESA PARA ESCRITORIO COM 03 GAVETAS EM MDF/MDP, EM BASE DE AÇO, MARCA CLIPER MEO3	Compra	Novo	Ativo	03/04/2018	199,00	0,00
5299 - Outros Materiais Permanentes					**29.115,34**	**0,00**

Órgão / Unid.Orç. / Setor / Grupo / Bens	Tipo Entrada	Estado	Situação	Data	Valor	Valor Depreciado
92776 - MOCHO "SYNCRUS"	Compra	Novo	Ativo	10/02/2010	368,00	0,00
92777 - COMPRESSOR P/ CONSULTORIO ODONTOLOGICO C/ 02 SUGADORES - (Local Físico: SEDE - DEPOSITO PROXIMO AO POSTO DE GASOLINA)	Compra	Novo	Ativo	10/02/2010	1.540,00	0,00
92779 - ARMARIO MÉDIO DUPLO COM PORTA, COR MEL	Compra	Novo	Ativo	06/01/2010	372,00	0,00
92947 - NO-BREAK "APC" - 600 VA, MONO	Compra	Novo	Ativo	01/06/2010	198,00	0,00
92948 - NO-BREAK "APC" - 600 VA, MONO	Compra	Novo	Ativo	01/06/2010	198,00	0,00
92954 - APARELHO DE FAX, MARCA "HP"	Compra	Novo	Ativo	28/06/2010	408,00	0,00
93538 - ARMARIO DE AÇO COM 02 PORTAS MED. 1,80 X 0,45 X 2,00M	Compra	Novo	Ativo	28/10/2010	539,67	0,00
93539 - ARMARIO DE AÇO COM 02 PORTAS MED. 1,80 X 0,45 X 2,00M	Compra	Novo	Ativo	28/10/2010	539,67	0,00
93545 - ARMÁRIO DE AÇO COM 04 GAVETAS	Compra	Novo	Ativo	28/10/2010	495,00	0,00
93794 - DIVA COM ACOLCHOADO	Compra	Novo	Ativo	03/11/2010	194,00	0,00
93795 - DIVA COM ACOLCHOADO	Compra	Novo	Ativo	03/11/2010	194,00	0,00
93797 - DIVA COM ACOLCHOADO	Compra	Novo	Ativo	03/11/2010	194,00	0,00
93798 - DIVA COM ACOLCHOADO	Compra	Novo	Ativo	03/11/2010	194,00	0,00
93799 - DIVA COM ACOLCHOADO	Compra	Novo	Ativo	03/11/2010	194,00	0,00
93801 - DIVA COM ACOLCHOADO	Compra	Novo	Ativo	03/11/2010	194,00	0,00
93802 - DIVA COM ACOLCHOADO	Compra	Novo	Ativo	03/11/2010	194,00	0,00
93822 - ARMARIO VITRINE COM 01 PORTA	Compra	Novo	Ativo	04/11/2010	305,00	0,00
93823 - ARMARIO VITRINE COM 01 PORTA	Compra	Novo	Ativo	04/11/2010	305,00	0,00
93825 - ARMARIO VITRINE COM 01 PORTA	Compra	Novo	Ativo	04/11/2010	305,00	0,00
93826 - ARMARIO VITRINE COM 01 PORTA	Compra	Novo	Ativo	04/11/2010	305,00	0,00
93827 - ARMARIO VITRINE COM 01 PORTA	Compra	Novo	Ativo	04/11/2010	305,00	0,00
93828 - ARMARIO VITRINE COM 01 PORTA	Compra	Novo	Ativo	04/11/2010	305,00	0,00
93829 - ARMARIO VITRINE COM 01 PORTA	Compra	Novo	Ativo	04/11/2010	305,00	0,00
93830 - ARMARIO VITRINE COM 01 PORTA	Compra	Novo	Ativo	04/11/2010	305,00	0,00
93833 - ARMARIO VITRINE COM 01 PORTA	Compra	Novo	Ativo	04/11/2010	305,00	0,00
93867 - BALANÇA INFANTIL - CAP. 16KG - (Local Físico: C.S.F. - DR. ORMEIL CAMERA DE OLIVEIRA)	Compra	Novo	Ativo	04/11/2010	341,00	0,00
93870 - ESCADINHA COM 02 DEGRAUS	Compra	Novo	Ativo	04/11/2010	54,00	0,00
93871 - ESCADINHA COM 02 DEGRAUS	Compra	Novo	Ativo	04/11/2010	54,00	0,00
93872 - ESCADINHA COM 02 DEGRAUS	Compra	Novo	Ativo	04/11/2010	54,00	0,00
93887 - FOCO	Compra	Novo	Ativo	04/11/2010	290,00	0,00
93890 - NEGATOSCOPIO COM 01 CORPO "INOX"	Compra	Novo	Ativo	04/11/2010	252,00	0,00
93893 - SUPORTE PARA SORO COM REG. "INOX"	Compra	Novo	Ativo	04/11/2010	136,00	0,00

Órgão / Unid.Orç. / Setor / Grupo / Bens	Tipo Entrada	Estado	Situação	Data	Valor	Valor Depreciado
93894 - SUPORTE PARA SORO COM REG. "INOX"	Compra	Novo	Ativo	04/11/2010	136,00	0,00
93905 - LONGARINA COM 3 LUGARES	Compra	Novo	Ativo	04/11/2010	178,00	0,00
93909 - LONGARINA COM 3 LUGARES	Compra	Novo	Ativo	04/11/2010	178,00	0,00
93910 - LONGARINA COM 3 LUGARES	Compra	Novo	Ativo	04/11/2010	178,00	0,00
93917 - LONGARINA COM 3 LUGARES	Compra	Novo	Ativo	04/11/2010	178,00	0,00
93918 - LONGARINA COM 3 LUGARES	Compra	Novo	Ativo	04/11/2010	178,00	0,00
93924 - LONGARINA COM 3 LUGARES	Compra	Novo	Ativo	04/11/2010	178,00	0,00
93933 - LONGARINA COM 3 LUGARES	Compra	Novo	Ativo	04/11/2010	178,00	0,00
93949 - LONGARINA COM 3 LUGARES	Compra	Novo	Ativo	04/11/2010	178,00	0,00
93950 - LONGARINA COM 3 LUGARES	Compra	Novo	Ativo	04/11/2010	178,00	0,00
93951 - LONGARINA COM 3 LUGARES	Compra	Novo	Ativo	04/11/2010	178,00	0,00
93953 - LONGARINA COM 3 LUGARES	Compra	Novo	Ativo	04/11/2010	178,00	0,00
93955 - LONGARINA COM 3 LUGARES	Compra	Novo	Ativo	04/11/2010	178,00	0,00
93956 - LONGARINA COM 3 LUGARES	Compra	Novo	Ativo	04/11/2010	178,00	0,00
93957 - LONGARINA COM 3 LUGARES	Compra	Novo	Ativo	04/11/2010	178,00	0,00
93959 - LONGARINA COM 3 LUGARES	Compra	Novo	Ativo	04/11/2010	178,00	0,00
93961 - LONGARINA COM 3 LUGARES	Compra	Novo	Ativo	04/11/2010	178,00	0,00
93983 - BALANÇA MECÂNICA - CAP. 150 KG (ADULTO) - (Local Físico: C.S.F. - DR. ORMEIL CAMERA DE OLIVEIRA)	Compra	Novo	Ativo	10/12/2010	475,00	0,00
93988 - SONAR - DETECTOR FETAL COM DIGITAL - (Local Físico: C.S.F.- DR. ORMEIL CAMARA DE OLIVEIRA (SC))	Compra	Novo	Ativo	10/12/2010	860,00	0,00
94057 - CAIXA AMPLIFICADA LL-200W, A/D USB	Compra	Novo	Ativo	01/03/2011	600,00	0,00
94058 - CAIXA AMPLIFICADA LL-200W A/D USB	Compra	Novo	Ativo	01/03/2011	600,00	0,00
94059 - MICROFONE SEM FIO "KARZECT KRU"-200 MÃO (7537)	Compra	Novo	Ativo	01/03/2011	310,50	0,00
94276 - AMALGAMADOR DIGITAL P/ CÁPSULAS C/ VARIAÇÃO DE TEMPO	Compra	Novo	Ativo	05/11/2010	695,00	0,00
94277 - FOTOPOMERIZADOR COM SISTEMA AZUL COM LED. "MICRODENTE" - (Local Físico: C.S.F.- DR. ORMEIL CAMARA DE OLIVEIRA (SC))	Compra	Novo	Ativo	05/11/2010	885,00	0,00
94316 - ARMÁRIO VITRINE C/ 02 PORTAS, ESMALTADO "ODONTOMED"	Compra	Novo	Ativo	10/10/2011	358,00	0,00
94321 - BIOMBO COM 03 FACES FIXO	Compra	Novo	Ativo	08/11/2011	184,00	0,00
94397 - LONGARINA ACOCHOADA C0M 03 LUGARES	Compra	Novo	Ativo	19/12/2011	255,00	0,00
94742 - BALANÇA MECÂNICA COM ANTIDERRAPANTE "G-TECH" - CAP. - 150 KG	Compra	Novo	Ativo	10/09/2013	40,00	0,00
94744 - BALANÇA MECÂNICA COM ANTIDERRAPANTE "G-TECH" - CAP. - 150 KG	Compra	Novo	Ativo	10/09/2013	40,00	0,00
94748 - BALANÇA MECÂNICA COM ANTIDERRAPANTE "G-TECH" - CAP. - 150 KG	Compra	Novo	Ativo	10/09/2013	40,00	0,00
94799 - BALANÇA MECÂNICA COM ANTIDERRAPANTE "G-TECH" - CAP. - 150 KG	Compra	Novo	Ativo	10/09/2013	40,00	0,00

Órgão / Unid.Orç. / Setor / Grupo / Bens	Tipo Entrada	Estado	Situação	Data	Valor	Valor Depreciado
94803 - BALANÇA MECÂNICA COM ANTIDERRAPANTE "G-TECH" - CAP. - 150 KG	Compra	Novo	Ativo	10/09/2013	40,00	0,00
94823 - BALANÇA MECÂNICA COM ANTIDERRAPANTE "G-TECH" - CAP. - 150 KG	Compra	Novo	Ativo	10/09/2013	40,00	0,00
94833 - BALANÇA MECÂNICA COM ANTIDERRAPANTE "G-TECH" - CAP. - 150 KG	Compra	Novo	Ativo	10/09/2013	40,00	0,00
95226 - ARMARIO EM AÇO C/ 02 PORTAS, MED. 1,60 X 0.40M, "PANDIN"	Compra	Novo	Ativo	11/07/2014	328,00	0,00
95418 - LONGARINA C/ 03 LUGARES, ASSENTO E ENCOSTO EM POLIPROPILENO	Compra	Novo	Ativo	09/12/2014	164,90	0,00
95419 - LONGARINA C/ 03 LUGARES, ASSENTO E ENCOSTO EM POLIPROPILENO	Compra	Novo	Ativo	09/12/2014	164,90	0,00
95420 - LONGARINA C/ 03 LUGARES, ASSENTO E ENCOSTO EM POLIPROPILENO	Compra	Novo	Ativo	09/12/2014	164,90	0,00
95421 - LONGARINA C/ 03 LUGARES, ASSENTO E ENCOSTO EM POLIPROPILENO	Compra	Novo	Ativo	09/12/2014	164,90	0,00
95424 - LONGARINA C/ 03 LUGARES, ASSENTO E ENCOSTO EM POLIPROPILENO	Compra	Novo	Ativo	09/12/2014	164,90	0,00
95675 - BALANÇA DIGITAL "GLASS'" - CAP- 180 KG	Compra	Novo	Ativo	03/07/2015	52,00	0,00
95680 - BALANÇA DIGITAL "GLASS'" - CAP- 180 KG	Compra	Novo	Ativo	03/07/2015	52,00	0,00
95681 - BALANÇA DIGITAL "GLASS'" - CAP- 180 KG	Compra	Novo	Ativo	03/07/2015	52,00	0,00
95690 - BALANÇA DIGITAL "GLASS'" - CAP- 180 KG	Compra	Novo	Ativo	03/07/2015	52,00	0,00
95692 - BALANÇA DIGITAL "GLASS'" - CAP- 180 KG	Compra	Novo	Ativo	03/07/2015	52,00	0,00
95693 - BALANÇA DIGITAL "GLASS'" - CAP- 180 KG	Compra	Novo	Ativo	03/07/2015	52,00	0,00
95694 - BALANÇA DIGITAL "GLASS'" - CAP- 180 KG	Compra	Novo	Ativo	03/07/2015	52,00	0,00
95695 - BALANÇA DIGITAL "GLASS'" - CAP- 180 KG	Compra	Novo	Ativo	03/07/2015	52,00	0,00
95704 - BALANÇA DIGITAL "GLASS'" - CAP- 180 KG	Compra	Novo	Ativo	03/07/2015	52,00	0,00
95718 - BALANÇA DIGITAL "GLASS'" - CAP- 180 KG	Compra	Novo	Ativo	03/07/2015	52,00	0,00
95824 - LONGARINA COM 03 LUGARES - "MOBILINE"	Compra	Novo	Ativo	23/05/2016	155,00	0,00
95926 - ARMARIO EM AÇO C/ 02 PORTAS, MED. 1,80 X 0,75 M - "PANDIN"	Compra	Novo	Ativo	24/05/2016	372,00	0,00
96097 - BEBEDOURO PURIFICADOR REFRIGERADO "MASTER FRIO"	Compra	Novo	Ativo	30/06/2016	388,00	0,00
96174 - LONGARINA C/ 03 LUGARES ASSENTO E ENCOSTO ESTOFADO, MARCA "VIANFLEX"	Compra	Novo	Ativo	06/06/2016	210,00	0,00
96227 - LONGARINA C/ 03 LUGARES ASSENTO E ENCOSTO EM ESTOFADO, MARCA "VIANFLEX"	Compra	Novo	Ativo	06/07/2016	210,00	0,00
96237 - LONGARINA C/ 03 LUGARES ASSENTO E ENCOSTO EM ESTOFADO, MARCA "VIANFLEX"	Compra	Novo	Ativo	06/07/2016	210,00	0,00
96422 - AUTOCLAVE ODONTOLOGICO "DIGITALE" - CAP. 40 LITROS	Compra	Novo	Ativo	11/07/2016	3.800,00	0,00
96555 - ESCADINHA C/ 02 DEGRAUS EM AÇO INOXIDÁVEL	Compra	Novo	Ativo	13/09/2016	160,00	0,00
96730 - NEBULIZADOR HOSPITALAR C/ 04 SAIDAS, MARCA "MEDICATE" - (Local Físico: C.S.F.- DR. ORMEIL CAMARA DE OLIVEIRA (SC))	Compra	Novo	Ativo	17/11/2016	1.490,00	0,00
96735 - MACA P/ TRANSPORTE EM PINTURA EPOXI C/ GRADES LATERAIS EM AÇO INOXIDAVEL C/ SUPORTE DE SORO E COLCHONETE, MARCA "TUBOME	Compra	Novo	Ativo	17/11/2016	1.350,00	0,00
96874 - BIOMBO COM DUAS FASES, EM AÇO/FERRO PINTADO C/ EPOXI, COM RODIZIOS, MARCA "CAUMAQ"	Compra	Novo	Ativo	12/12/2016	223,00	0,00
97156 - ARQUIVO DE AÇO C/ 04 GAVETAS PARA PASTA SUSPENSA, W3 - OFCL - 4 T	Compra	Novo	Ativo	06/02/2018	400,00	0,00

Órgão / Unid.Orç. / Setor / Grupo / Bens	Tipo Entrada	Estado	Situação	Data	Valor	Valor Depreciado
97760 - BALANÇA DIGITAL PORTATIL - CAP. 150 KG, MARCA "G-TECH"	Compra	Novo	Ativo	25/09/2018	46,00	0,00
247 - UNIDADE DE SAÚDE DA FAMÍLIA SÍTIO PORTO					**8.429,00**	**0,00**
5218 - Máquinas, Utensílios e Equipamentos Diversos					**114,00**	**0,00**
93600 - VENTILADOR DE TETO COM 03 PALHETAS	Compra	Novo	Ativo	28/10/2010	114,00	0,00
5219 - Equipamentos de Processamento de Dados					**5.206,00**	**0,00**
92758 - COMPUTADOR INTEL PENTIUM DUAL CORE 5300, 2.6, GABINETE ATX 450, PLACA MÃE G31M- E 52C GIGABYTE, MEMÓRIA 1 GB DD R 2 800	Compra	Novo	Ativo	30/12/2009	1.067,00	0,00
92883 - IMPRESSORA LEXMARK E-360 DN ST- 2	Compra	Novo	Ativo	17/06/2010	1.390,00	0,00
94002 - COMPUTADOR DESKTOP 4 NÚCLEOS, PLACA MÃE, MEMÓRIA DDR 2, 800 MHZ,2 GB MEMÓRIA, PLACA DE REDE PCI WIRELESS 802.11G, HD 500	Compra	Novo	Ativo	16/12/2010	1.709,00	0,00
94019 - MONITOR LCD "AOC" - 18"	Compra	Novo	Ativo	16/12/2010	391,00	0,00
95429 - IMPRESSORA "HP" LASER JET PRO- 400, M 401, N PRINT	Compra	Novo	Ativo	17/12/2014	649,00	0,00
5224 - Mobiliário Em Geral					**50,00**	**0,00**
962 - MESA ESCRIVANINHA DE AÇO COM 03 GAVETAS LATERAIS	Compra	Novo	Ativo	01/01/2003	50,00	0,00
5299 - Outros Materiais Permanentes					**3.059,00**	**0,00**
484 - COMPRESSOR AIR COMPACT	Compra	Novo	Ativo	01/01/2003	819,00	0,00
93495 - BALANÇA MECÂNICA PORTÁTIL "G-TECH"	Compra	Novo	Ativo	14/09/2010	29,00	0,00
94050 - NO-BREAK - 600VA, MONO	Compra	Novo	Ativo	27/12/2010	198,00	0,00
94315 - ARMÁRIO VITRINE C/ 02 PORTAS, ESMALTADO "ODONTOMED"	Compra	Novo	Ativo	10/10/2011	358,00	0,00
94356 - BOMBA "ANAUGER" 700, 220V, C/ BOIA SENSORCONTROL 15A, PARA POÇO ARTESIANO	Compra	Novo	Ativo	10/11/2011	349,00	0,00
94762 - BALANÇA MECÂNICA COM ANTIDERRAPANTE "G-TECH" - CAP. - 150 KG	Compra	Novo	Ativo	10/09/2013	40,00	0,00
94763 - BALANÇA MECÂNICA COM ANTIDERRAPANTE "G-TECH" - CAP. - 150 KG	Compra	Novo	Ativo	10/09/2013	40,00	0,00
94764 - BALANÇA MECÂNICA COM ANTIDERRAPANTE "G-TECH" - CAP. - 150 KG	Compra	Novo	Ativo	10/09/2013	40,00	0,00
94765 - BALANÇA MECÂNICA COM ANTIDERRAPANTE "G-TECH" - CAP. - 150 KG	Compra	Novo	Ativo	10/09/2013	40,00	0,00
94766 - BALANÇA MECÂNICA COM ANTIDERRAPANTE "G-TECH" - CAP. - 150 KG	Compra	Novo	Ativo	10/09/2013	40,00	0,00
94815 - BALANÇA MECÂNICA COM ANTIDERRAPANTE "G-TECH" - CAP. - 150 KG	Compra	Novo	Ativo	10/09/2013	40,00	0,00
95619 - BALANÇA DIGITAL "GLASS"' - CAP- 180 KG	Compra	Novo	Ativo	03/07/2015	52,00	0,00
95620 - BALANÇA DIGITAL "GLASS"' - CAP- 180 KG	Compra	Novo	Ativo	03/07/2015	52,00	0,00
95621 - BALANÇA DIGITAL "GLASS"' - CAP- 180 KG	Compra	Novo	Ativo	03/07/2015	52,00	0,00
95624 - BALANÇA DIGITAL "GLASS"' - CAP- 180 KG	Compra	Novo	Ativo	03/07/2015	52,00	0,00
95626 - BALANÇA DIGITAL "GLASS"' - CAP- 180 KG	Compra	Novo	Ativo	03/07/2015	52,00	0,00
95627 - BALANÇA DIGITAL "GLASS"' - CAP- 180 KG	Compra	Novo	Ativo	03/07/2015	52,00	0,00
95642 - BALANÇA DIGITAL "GLASS"' - CAP- 180 KG	Compra	Novo	Ativo	03/07/2015	52,00	0,00
95686 - BALANÇA DIGITAL "GLASS"' - CAP- 180 KG	Compra	Novo	Ativo	03/07/2015	52,00	0,00

Órgão / Unid.Orç. / Setor / Grupo / Bens	Tipo Entrada	Estado	Situação	Data	Valor	Valor Depreciado
95741 - BALANÇA DIGITAL "GLASS"' - CAP- 180 KG	Compra	Novo	Ativo	03/07/2015	52,00	0,00
97761 - BALANÇA DIGITAL PORTATIL - CAP. 150 KG, MARCA "G-TECH"	Compra	Novo	Ativo	25/09/2018	46,00	0,00
97764 - BALANÇA DIGITAL PORTATIL - CAP. 150 KG, MARCA "G-TECH"	Compra	Novo	Ativo	25/09/2018	46,00	0,00
97769 - BALANÇA DIGITAL PORTATIL - CAP. 150 KG, MARCA "G-TECH"	Compra	Novo	Ativo	25/09/2018	46,00	0,00
97772 - BALANÇA DIGITAL PORTATIL - CAP. 150 KG, MARCA "G-TECH"	Compra	Novo	Ativo	25/09/2018	46,00	0,00
97774 - BALANÇA DIGITAL PORTATIL - CAP. 150 KG, MARCA "G-TECH"	Compra	Novo	Ativo	25/09/2018	46,00	0,00
97786 - BALANÇA DIGITAL PORTATIL - CAP. 150 KG, MARCA "G-TECH"	Compra	Novo	Ativo	25/09/2018	46,00	0,00
97788 - BALANÇA DIGITAL PORTATIL - CAP. 150 KG, MARCA "G-TECH"	Compra	Novo	Ativo	25/09/2018	46,00	0,00
97792 - BALANÇA INFANTIL, TIPO SUSPENSA, MARCA "CAUMAQ"	Compra	Novo	Ativo	25/09/2018	138,00	0,00
97797 - BALANÇA INFANTIL, TIPO SUSPENSA, MARCA "CAUMAQ"	Compra	Novo	Ativo	25/09/2018	138,00	0,00
252 - UNIDADE DE SAÚDE DA FAMÍLIA PÉ DO VEADO					**10.174,05**	**0,00**
5206 - Aparelhos e Utensílios Domésticos					**600,00**	**0,00**
1011 - REFRIGERADOR 293 LITROS 127 VOLTES	Compra	Novo	Ativo	01/01/2003	600,00	0,00
5218 - Máquinas, Utensílios e Equipamentos Diversos					**2.575,00**	**0,00**
94365 - APARELHO DE AR CONDICIONADO SPLIT - 12.000 BTU'S "KOMECO"	Compra	Novo	Ativo	05/12/2011	1.175,00	0,00
97068 - RELOGIO ELETRONICO DE PONTO IDCLASS CONTROLID MULT	Compra	Novo	Ativo	17/11/2017	1.400,00	0,00
5219 - Equipamentos de Processamento de Dados					**391,00**	**0,00**
94016 - MONITOR LCD "AOC" - 18"	Compra	Novo	Ativo	16/12/2010	391,00	0,00
5224 - Mobiliário Em Geral					**2.922,25**	**0,00**
93069 - MESA PARA COMPUTADOR MED. 0,60 X 0,43 X 0,75, MARCA VALOX	Compra	Novo	Ativo	28/06/2010	107,95	0,00
94205 - MESA P/ ATENDIMENTO C/ 03 GAVETAS, TIPO SECRETÁRIA P/ ESCRITÓRIO MED. 1.20 X 0,60 X 0,74	Compra	Novo	Ativo	20/06/2011	198,00	0,00
94362 - CADEIRA GIRATORIA COM BRAÇO	Compra	Novo	Ativo	29/11/2011	160,00	0,00
94374 - CADEIRA GIRATORIA SEM BRAÇO	Compra	Novo	Ativo	19/12/2011	151,80	0,00
94436 - MESA PARA ESCRITÓRIO EM "L"	Compra	Novo	Ativo	21/12/2011	392,50	0,00
95409 - CADEIRA GIRATORIA C/ BRAÇOS E ESTOFADOS	Compra	Novo	Ativo	09/12/2014	128,00	0,00
95411 - CADEIRA GIRATORIA C/ BRAÇOS E ESTOFADOS	Compra	Novo	Ativo	09/12/2014	128,00	0,00
95940 - MESA GINECOLOGICA EM AÇO - "MAX MED"	Compra	Novo	Ativo	02/06/2016	520,00	0,00
96320 - CADEIRA GIRATORIA SEM BRAÇO, MARCA "VIANFLEX"	Compra	Novo	Ativo	06/07/2016	110,00	0,00
96367 - CADEIRA GIRATORIA SEM BRAÇO, MARCA "VIANFLEX'	Compra	Novo	Ativo	06/07/2016	110,00	0,00
96488 - CADEIRA GIRATORIA C/ BRAÇOS, MARCA " MARTIFLEX"	Compra	Novo	Ativo	05/08/2016	128,00	0,00
97023 - MESA PARA ESCRITORIO EM FORMATO DE "L", C/ 03 GAVETAS, MARCA "PANDIM"	Compra	Novo	Ativo	08/11/2017	589,00	0,00
97484 - MESA PARA ESCRITORIO EM MDF COM 03 GAVETAS, BASE DE AÇO MARCA "CLIPER ME 03"	Compra	Novo	Ativo	19/03/2018	199,00	0,00
5299 - Outros Materiais Permanentes					**3.685,80**	**0,00**

Órgão / Unid.Orç. / Setor / Grupo / Bens	Tipo Entrada	Estado	Situação	Data	Valor	Valor Depreciado
540 - ARQUIVO DE AÇO COM 04 GAVETAS	Compra	Novo	Ativo	01/01/2003	203,00	0,00
1472 - MINI COMPRESSOR PARA AEROSOL INALAR MARCA N5	Compra	Novo	Ativo	30/12/2005	173,30	0,00
1902 - EXTINTOR COM GÁS CARBÔNICO (CO2), CAPACIDADE PARA 6 KG, COM CARGA E SUPORTE	Compra	Novo	Ativo	26/12/2005	310,00	0,00
94045 - NO-BREAK - 600VA, MONO	Compra	Novo	Ativo	27/12/2010	198,00	0,00
94081 - BEBEDOURO ELÉTRICO "LIBEL HERMÉTICO" STILO AZUL-127V	Compra	Novo	Ativo	10/05/2011	419,50	0,00
94409 - LONGARINA ACOCHOADA C0M 03 LUGARES	Compra	Novo	Ativo	19/12/2011	255,00	0,00
94443 - ARQUIVO DE AÇO COM 04 GAVETAS	Compra	Novo	Ativo	21/12/2011	365,00	0,00
94761 - BALANÇA MECÂNICA COM ANTIDERRAPANTE "G-TECH" - CAP. - 150 KG	Compra	Novo	Ativo	10/09/2013	40,00	0,00
95751 - BALANÇA DIGITAL "GLASS"' - CAP- 180 KG	Compra	Novo	Ativo	03/07/2015	52,00	0,00
95757 - BALANÇA DIGITAL MARCA "GLASS" - CAP. 180 KG	Compra	Novo	Ativo	22/10/2015	52,00	0,00
95758 - BALANÇA DIGITAL MARCA "GLASS" - CAP. 180 KG	Compra	Novo	Ativo	22/10/2015	52,00	0,00
95759 - BALANÇA DIGITAL MARCA "GLASS" - CAP. 180 KG	Compra	Novo	Ativo	22/10/2015	52,00	0,00
95767 - BALANÇA DIGITAL MARCA "GLASS" - CAP. 180 KG	Compra	Novo	Ativo	22/10/2015	52,00	0,00
95771 - BALANÇA DIGITAL MARCA "GLASS" - CAP. 180 KG	Compra	Novo	Ativo	22/10/2015	52,00	0,00
96035 - FOCO GINECOLOGICO CLINICO, MARCA MEDPEJ	Compra	Novo	Ativo	20/06/2016	200,00	0,00
96512 - ESCADINHA C/ 02 DEGRAUS EM AÇO INOXIDÁVEL	Compra	Novo	Ativo	13/09/2016	160,00	0,00
96561 - ESCADINHA C/ 02 DEGRAUS EM AÇO INOXIDÁVEL	Compra	Novo	Ativo	13/09/2016	160,00	0,00
96689 - NEBULIZADOR PORTATIL TIPO COMPRESSOR C/ 01 SAÍDA, MARCA "OMRON"	Compra	Novo	Ativo	24/10/2016	219,00	0,00
97396 - BALANÇA PEDIÁTRICA, MATERIAL GABINETE EM PLÁSTICO ABS INJETADO, CAP. 15 KG, FRAÇÃO CAP. PRECISÃO DE 5G, TENSÃO 110/220 V	Compra	Novo	Ativo	27/02/2018	625,00	0,00
97757 - BALANÇA DIGITAL PORTATIL - CAP. 150 KG, MARCA "G-TECH"	Compra	Novo	Ativo	25/09/2018	46,00	0,00
249 - UNIDADE DE SAÚDE DA FAMÍLIA RIO DAS PEDRAS					**38.377,27**	**0,00**
5206 - Aparelhos e Utensílios Domésticos					**488,00**	**0,00**
1341 - REFRIGERADOR DOMESTICO APROXIMADAMENTE 240 LITROS, 127 VOLTES, COR BRANCA, UMA PORTA	Compra	Novo	Ativo	01/01/2003	488,00	0,00
5218 - Máquinas, Utensílios e Equipamentos Diversos					**4.850,00**	**0,00**
92687 - VENTILADOR DE COLUNA C/ HÉLICE - 40CM M "LOREN SID"	Compra	Novo	Ativo	17/03/2009	85,00	0,00
95307 - AR CONDICIONADO SPLIT - 7.000 BTU'S, MARCA "CONSUL"	Compra	Novo	Ativo	25/08/2014	1.010,00	0,00
95308 - AR CONDICIONADO SPLIT - 7.000 BTU'S, MARCA "CONSUL"	Compra	Novo	Ativo	25/08/2014	1.010,00	0,00
96824 - AR CONDICIONADO QUENTE E FRIO, TIPO SPLIT - 12.000 BTU'S, MARCA "PHILCO"	Compra	Novo	Ativo	19/12/2016	1.345,00	0,00
97084 - RELOGIO ELETRONICO DE PONTO IDCLASS CONTROLID MULT	Compra	Novo	Ativo	17/11/2017	1.400,00	0,00
5219 - Equipamentos de Processamento de Dados					**1.670,00**	**0,00**
93025 - COMPUTADOR DESKTOP C/ 4 NÚCLEOS, PLACA MÃE, MEMÓRIA DDR 2.800MHZ, 26 B MEMÓRIA, PLACA DE REDE PCI WIRELESS 802-11G, HD 5	Compra	Novo	Ativo	23/06/2010	1.670,00	0,00
5224 - Mobiliário Em Geral					**14.146,77**	**0,00**

Órgão / Unid.Orç. / Setor / Grupo / Bens	Tipo Entrada	Estado	Situação	Data	Valor	Valor Depreciado
305 - MESA SEM GAVETA PES DUPLOS	Compra	Novo	Ativo	01/01/2003	80,00	0,00
503 - MESA PARA MICRO COMPUTADOR	Compra	Novo	Ativo	01/01/2003	108,00	0,00
734 - CADEIRA DE ACO	Compra	Novo	Ativo	01/01/2003	55,00	0,00
758 - MESA EM ACO COM 01 GAVETA	Compra	Novo	Ativo	01/01/2003	50,00	0,00
798 - CADEIRA DE AÇO	Compra	Novo	Ativo	01/01/2003	55,00	0,00
1304 - MESA PARA ESCRITORIO (TRABALHO)	Compra	Novo	Ativo	24/01/2004	155,00	0,00
1834 - CADEIRA GIRATÓRIA S/ BRAÇOS, MARCA MARTINUCCI	Compra	Novo	Ativo	30/12/2005	198,00	0,00
93074 - MESA SECRETÁRIA EM "L", MED. 1,60 X 0,70 X 0,74M E 0,90 X 0,70 X 0,70 COM 03 GAVETAS, MARCA VALOX	Compra	Novo	Ativo	28/06/2010	388,95	0,00
93573 - MESA AUXILIAR EM AÇO MED. 0,40 X 0,60 X 0,80	Compra	Novo	Ativo	28/10/2010	239,00	0,00
94248 - CADEIRA TIPO LONGARINA "ISO", COR AZUL, PLÁSTICO SÓLIDO, COM 03 LUGARES	Compra	Novo	Ativo	11/07/2011	174,00	0,00
94425 - MESA PARA ESCRITÓRIO EM "L"	Compra	Novo	Ativo	21/12/2011	392,50	0,00
94969 - MESA DE ESCRITORIO CONFECCIONADA EM MADEIRA MDF/MDP, FORMATO EM "L" C/ 03 GAVETAS	Compra	Novo	Ativo	25/06/2014	286,66	0,00
94972 - MESA DE ESCRITORIO CONFECCIONADA EM MADEIRA MDF/MDP, FORMATO EM "L" C/ 03 GAVETAS	Compra	Novo	Ativo	25/06/2014	286,66	0,00
95139 - CADEIRA GIRATORIA SEM BRAÇOS C/ ESTOFADO NO ASSENTO E ENCOSTO "VIANFLEX"	Compra	Novo	Ativo	07/07/2014	103,50	0,00
95143 - CADEIRA GIRATORIA SEM BRAÇOS C/ ESTOFADO NO ASSENTO E ENCOSTO "VIANFLEX"	Compra	Novo	Ativo	07/07/2014	103,50	0,00
95144 - CADEIRA GIRATORIA SEM BRAÇOS C/ ESTOFADO NO ASSENTO E ENCOSTO "VIANFLEX"	Compra	Novo	Ativo	07/07/2014	103,50	0,00
95145 - CADEIRA GIRATORIA SEM BRAÇOS C/ ESTOFADO NO ASSENTO E ENCOSTO "VIANFLEX"	Compra	Novo	Ativo	07/07/2014	103,50	0,00
95189 - CADEIRA FIXA EM AÇO, PINTURA C/ EPOXI, ESTOFADO NO ASSENTO E ENCOSTO	Compra	Novo	Ativo	09/07/2014	55,00	0,00
95193 - CADEIRA FIXA EM AÇO, PINTURA C/ EPOXI, ESTOFADO NO ASSENTO E ENCOSTO	Compra	Novo	Ativo	09/07/2014	55,00	0,00
95197 - CADEIRA FIXA EM AÇO, PINTURA C/ EPOXI, ESTOFADO NO ASSENTO E ENCOSTO	Compra	Novo	Ativo	09/07/2014	55,00	0,00
95200 - CADEIRA FIXA EM AÇO, PINTURA C/ EPOXI, ESTOFADO NO ASSENTO E ENCOSTO	Compra	Novo	Ativo	09/07/2014	55,00	0,00
95204 - CADEIRA FIXA EM AÇO, PINTURA C/ EPOXI, ESTOFADO NO ASSENTO E ENCOSTO	Compra	Novo	Ativo	09/07/2014	55,00	0,00
95205 - CADEIRA FIXA EM AÇO, PINTURA C/ EPOXI, ESTOFADO NO ASSENTO E ENCOSTO	Compra	Novo	Ativo	09/07/2014	55,00	0,00
95206 - CADEIRA FIXA EM AÇO, PINTURA C/ EPOXI, ESTOFADO NO ASSENTO E ENCOSTO	Compra	Novo	Ativo	09/07/2014	55,00	0,00
95207 - CADEIRA FIXA EM AÇO, PINTURA C/ EPOXI, ESTOFADO NO ASSENTO E ENCOSTO	Compra	Novo	Ativo	09/07/2014	55,00	0,00
95209 - CADEIRA FIXA EM AÇO, PINTURA C/ EPOXI, ESTOFADO NO ASSENTO E ENCOSTO	Compra	Novo	Ativo	09/07/2014	55,00	0,00
95831 - MESA PARA COMPUTADOR C/ BASE EM AÇO/FERRO PINTADO, CONFECCIONADO EM MADEIRA MDF, COM 03 GAVETAS C/ SUPORTE P/ CPU - "MO	Compra	Novo	Ativo	23/05/2016	219,00	0,00
96863 - MESA DE EXAMES EM AÇO, PINTURA EPOXI, LEITO MÓVEL COM SUPORTE PARA PAPEL, GABINETE COM PORTA E GAVETAS, MARCA "CAUMAQ"	Compra	Novo	Ativo	12/12/2016	1.480,00	0,00
97552 - CADEIRA ODONTOLOGICA COMPLETA, MARCA "DENTE MED" - (Local Físico: UNIDADE DE SAUDE EDVALDA FREIRE DOS SANTOS (RIO DAS PEDRAS))	Compra	Novo	Ativo	01/03/2018	9.070,00	0,00
5299 - Outros Materiais Permanentes					**17.222,50**	**0,00**
773 - NEBOLIZADOR 05 SAIDAS	Compra	Novo	Ativo	01/12/2003	871,00	0,00

Órgão / Unid.Orç. / Setor / Grupo / Bens	Tipo Entrada	Estado	Situação	Data	Valor	Valor Depreciado
1402 - BALANÇA PEDIÁTRICA P/16 KG. MARCA CAUDURO - (Local Físico: UNIDADE DE SAUDE EDVALDA FREIRE DOS SANTOS (RIO DAS PEDRAS))	Compra	Novo	Ativo	30/12/2005	480,00	0,00
1483 - ARMÁRIO BAIXO C/02 PORTAS EM MELAMÍNICO	Compra	Novo	Ativo	30/12/2005	340,00	0,00
1497 - BIROU MED. 1,20X0,60 C/ 02 GAVETAS, MARCA MARTINUCCI	Compra	Novo	Ativo	30/12/2005	275,00	0,00
3218 - BALANÇA ANTROPOMÉTRICA P/ 150 KG MARCA BRIÃO	Compra	Novo	Ativo	29/12/2006	560,00	0,00
93058 - NO-BREAK "APC" - 600 VA, MONO	Compra	Novo	Ativo	01/06/2010	198,00	0,00
93873 - ESCADINHA COM 02 DEGRAUS	Compra	Novo	Ativo	04/11/2010	54,00	0,00
93879 - ESCADINHA COM 02 DEGRAUS	Compra	Novo	Ativo	04/11/2010	54,00	0,00
93884 - ESCADINHA COM 02 DEGRAUS	Compra	Novo	Ativo	04/11/2010	54,00	0,00
94077 - BEBEDOURO ELÉTRICO "LIBEL HERMÉTICO" STILO AZUL-127V	Compra	Novo	Ativo	10/05/2011	419,50	0,00
94120 - ARQUIVO DE AÇO C/ 04 GAVETAS "PANDIM"	Compra	Novo	Ativo	31/05/2011	330,00	0,00
94453 - ARQUIVO DE AÇO COM 04 GAVETAS	Compra	Novo	Ativo	21/12/2011	365,00	0,00
94475 - ARMARIO DE AÇO COM 02 PORTAS C/ CHAVE	Compra	Novo	Ativo	21/12/2011	399,00	0,00
94786 - BALANÇA MECÂNICA COM ANTIDERRAPANTE "G-TECH" - CAP. - 150 KG	Compra	Novo	Ativo	10/09/2013	40,00	0,00
94787 - BALANÇA MECÂNICA COM ANTIDERRAPANTE "G-TECH" - CAP. - 150 KG	Compra	Novo	Ativo	10/09/2013	40,00	0,00
94985 - ESTANTE EM AÇO C/ 04 PRATELEIRAS "PANDIN"	Compra	Novo	Ativo	25/06/2014	98,00	0,00
94986 - ESTANTE EM AÇO C/ 04 PRATELEIRAS "PANDIN"	Compra	Novo	Ativo	25/06/2014	98,00	0,00
94989 - ESTANTE EM AÇO C/ 04 PRATELEIRAS "PANDIN"	Compra	Novo	Ativo	25/06/2014	98,00	0,00
95013 - LONGARINA C/ 03 LUGARES, ASSENTO E ENCOSTO EM POLIPROPILENO	Compra	Novo	Ativo	25/06/2014	179,00	0,00
95018 - LONGARINA C/ 03 LUGARES, ASSENTO E ENCOSTO EM POLIPROPILENO	Compra	Novo	Ativo	25/06/2014	179,00	0,00
95021 - LONGARINA C/ 03 LUGARES, ASSENTO E ENCOSTO EM POLIPROPILENO	Compra	Novo	Ativo	25/06/2014	179,00	0,00
95095 - LONGARINA COM BRAÇO. 03 LUGARES E ASSENTO C/ ESTOFADO	Compra	Novo	Ativo	01/07/2014	239,00	0,00
95148 - CARRO DE CURATIVO EM AÇO INOXIDAVEL C/ BALDE E BACIA	Compra	Novo	Ativo	07/07/2014	800,00	0,00
95159 - MACA SIMPLES EM AÇO C/ SUPORTE P/ SORO, COLCHONETE E RODIZIOS	Compra	Novo	Ativo	09/07/2014	410,00	0,00
95220 - ARMARIO EM AÇO C/ 02 PORTAS, MED. 1,60 X 0.40M, "PANDIN"	Compra	Novo	Ativo	11/07/2014	328,00	0,00
95221 - ARMARIO EM AÇO C/ 02 PORTAS, MED. 1,60 X 0.40M, "PANDIN"	Compra	Novo	Ativo	11/07/2014	328,00	0,00
95223 - ARMARIO EM AÇO C/ 02 PORTAS, MED. 1,60 X 0.40M, "PANDIN"	Compra	Novo	Ativo	11/07/2014	328,00	0,00
95224 - ARMARIO EM AÇO C/ 02 PORTAS, MED. 1,60 X 0.40M, "PANDIN"	Compra	Novo	Ativo	11/07/2014	328,00	0,00
95301 - NEBULIZADOR C/ 01 SAÍDA, MARCA "G-TECH"	Compra	Novo	Ativo	25/08/2014	150,00	0,00
95786 - BALANÇA DIGITAL MARCA "GLASS" - CAP. 180 KG	Compra	Novo	Ativo	22/10/2015	52,00	0,00
95799 - BALANÇA DIGITAL MARCA "GLASS" - CAP. 180 KG	Compra	Novo	Ativo	22/10/2015	52,00	0,00
95900 - ARMARIO EM AÇO C/ 02 PORTAS, MED. 1,80 X 0,75 M - "PANDIN"	Compra	Novo	Ativo	24/05/2016	372,00	0,00
95901 - ARMARIO EM AÇO C/ 02 PORTAS, MED. 1,80 X 0,75 M - "PANDIN"	Compra	Novo	Ativo	24/05/2016	372,00	0,00

Órgão / Unid.Orç. / Setor / Grupo / Bens	Tipo Entrada	Estado	Situação	Data	Valor	Valor Depreciado
95920 - ARMARIO EM AÇO C/ 02 PORTAS, MED. 1,80 X 0,75 M - "PANDIN"	Compra	Novo	Ativo	24/05/2016	372,00	0,00
96098 - BEBEDOURO PURIFICADOR REFRIGERADO "MASTER FRIO"	Compra	Novo	Ativo	30/06/2016	388,00	0,00
96146 - LONGARINA C/ 03 LUGARES ASSENTO E ENCOSTO ESTOFADO, MARCA "VIANFLEX"	Compra	Novo	Ativo	06/06/2016	210,00	0,00
96414 - APARELHO FOTOPOLIMERIZADOR MMOPTICS	Compra	Novo	Ativo	11/07/2016	500,00	0,00
96446 - DETECTOR FETAL PORTATIL DIGITAL - MEDPEJ	Compra	Novo	Ativo	27/07/2016	460,00	0,00
96514 - ESCADINHA C/ 02 DEGRAUS EM AÇO INOXIDÁVEL	Compra	Novo	Ativo	13/09/2016	160,00	0,00
96946 - ARMARIO DE AÇO C/ 02 PORTAS E 04 PRATELEIRAS, MARCA "PANDIM"	Compra	Novo	Ativo	15/08/2017	378,00	0,00
97403 - COMPRESSOR ODONTOLÓGICO, CAP. 30 LITROS, POTENCIA 1,0 HP, MARCA COMP BRASIL - 750-30L - (Local Físico: UNIDADE DE SAUDE EDVALDA FREIRE DOS SANTOS (RIO DAS PEDRAS))	Compra	Novo	Ativo	27/02/2018	1.001,00	0,00
97555 - APARELHO DE RAIO X ODONTOLOGICO, MODO DIGITAL, MARCA PROCIN - ION 70X - (Local Físico: UNIDADE DE SAUDE EDVALDA FREIRE DOS SANTOS (RIO DAS PEDRAS))	Compra	Novo	Ativo	01/03/2018	4.500,00	0,00
97752 - BALANÇA DIGITAL PORTATIL - CAP. 150 KG, MARCA "G-TECH"	Compra	Novo	Ativo	25/09/2018	46,00	0,00
97753 - BALANÇA DIGITAL PORTATIL - CAP. 150 KG, MARCA "G-TECH"	Compra	Novo	Ativo	25/09/2018	46,00	0,00
97781 - BALANÇA DIGITAL PORTATIL - CAP. 150 KG, MARCA "G-TECH"	Compra	Novo	Ativo	25/09/2018	46,00	0,00
97782 - BALANÇA DIGITAL PORTATIL - CAP. 150 KG, MARCA "G-TECH"	Compra	Novo	Ativo	25/09/2018	46,00	0,00
254 - UNIDADE DE SAÚDE DA FAMÍLIA SERRA					**6.408,98**	**0,00**
5206 - Aparelhos e Utensílios Domésticos					**1.040,00**	**0,00**
96018 - GELADEIRA COM 01 PORTA - CAP. 239 LT - MARCA CONSUL	Compra	Novo	Ativo	16/06/2016	1.040,00	0,00
5218 - Máquinas, Utensílios e Equipamentos Diversos					**1.400,00**	**0,00**
97053 - RELOGIO ELETRONICO DE PONTO IDCLASS CONTROLID MULT	Compra	Novo	Ativo	17/11/2017	1.400,00	0,00
5224 - Mobiliário Em Geral					**410,48**	**0,00**
242 - CADEIRA FIXA	Compra	Novo	Ativo	01/01/2003	22,00	0,00
1113 - MESA FONE MARFIM 5251	Compra	Novo	Ativo	01/01/2003	56,00	0,00
94932 - MESA DE ESCRITORIO, BASE EM AÇO, FERRO PINTADO C/ EPOXI, C/ 03 GAVETAS, CONFECCIONADA EM MDF/MDP	Compra	Novo	Ativo	25/06/2014	207,58	0,00
95385 - CADEIRA FIXA, COM ESTOFADO	Compra	Novo	Ativo	09/12/2014	62,45	0,00
95390 - CADEIRA FIXA, COM ESTOFADO	Compra	Novo	Ativo	09/12/2014	62,45	0,00
5299 - Outros Materiais Permanentes					**3.558,50**	**0,00**
250 - ESTANTE DE AÇO COM 06 PRATILEIRAS	Compra	Novo	Ativo	01/01/2003	35,00	0,00
1906 - EXTINTOR COM GÁS CARBÔNICO (CO2), CAPACIDADE PARA 6 KG, COM CARGA E SUPORTE	Compra	Novo	Ativo	26/12/2005	310,00	0,00
3112 - INALATRON C/ 04 SAÍDAS BIVOLT MARCA INALATRON	Compra	Novo	Ativo	29/12/2006	1.200,00	0,00
94091 - BEBEDOURO ELÉTRICO "LIBEL HERMÉTICO" STILO AZUL-127V	Compra	Novo	Ativo	10/05/2011	419,50	0,00
95776 - BALANÇA DIGITAL MARCA "GLASS" - CAP. 180 KG	Compra	Novo	Ativo	22/10/2015	52,00	0,00
95785 - BALANÇA DIGITAL MARCA "GLASS" - CAP. 180 KG	Compra	Novo	Ativo	22/10/2015	52,00	0,00

Órgão / Unid.Orç. / Setor / Grupo / Bens	Tipo Entrada	Estado	Situação	Data	Valor	Valor Depreciado
96749 - NEBULIZADOR HOSPITALAR C/ 04 SAÍDAS, "MARCA MEDICATE"	Compra	Novo	Ativo	17/11/2016	1.490,00	0,00
300 - UNIDADE DE SAÚDE DA FAMÍLIA ZANGUE					**7.847,50**	**0,00**
5218 - Máquinas, Utensílios e Equipamentos Diversos					**1.400,00**	**0,00**
97056 - RELOGIO ELETRONICO DE PONTO IDCLASS CONTROLID MULT	Compra	Novo	Ativo	17/11/2017	1.400,00	0,00
5219 - Equipamentos de Processamento de Dados					**391,00**	**0,00**
94018 - MONITOR LCD "AOC" - 18"	Compra	Novo	Ativo	16/12/2010	391,00	0,00
5224 - Mobiliário Em Geral					**1.017,50**	**0,00**
9 - CADEIRA FIXA	Compra	Novo	Ativo	01/01/2003	38,00	0,00
1044 - CADEIRA FIXA	Compra	Novo	Ativo	01/01/2003	35,00	0,00
1072 - CADEIRA FIXA	Compra	Novo	Ativo	01/01/2003	35,00	0,00
1234 - CADEIRA FIXA	Compra	Novo	Ativo	01/01/2003	39,00	0,00
93574 - MESA AUXILIAR EM AÇO MED. 0,40 X 0,60 X 0,80	Compra	Novo	Ativo	28/10/2010	239,00	0,00
93575 - MESA AUXILIAR EM AÇO MED. 0,40 X 0,60 X 0,80	Compra	Novo	Ativo	28/10/2010	239,00	0,00
94432 - MESA PARA ESCRITÓRIO EM "L"	Compra	Novo	Ativo	21/12/2011	392,50	0,00
5299 - Outros Materiais Permanentes					**5.039,00**	**0,00**
854 - DIVAN PARA EXAME CLINICO	Compra	Novo	Ativo	01/01/2003	100,00	0,00
1882 - EXTINTOR COM ÁGUA PRESSURIZADA , CAPACIDADE PARA 10 L, COM CARGA E SUPORTE	Compra	Novo	Ativo	26/12/2005	90,00	0,00
3107 - INALATRON C/ 04 SAÍDAS BIVOLT MARCA INALATRON	Compra	Novo	Ativo	29/12/2006	1.200,00	0,00
93556 - BUREAUX COM 03 GAVETAS, COR BRANCA	Compra	Novo	Ativo	28/10/2010	377,00	0,00
93843 - ARMARIO VITRINE COM 01 PORTA	Compra	Novo	Ativo	04/11/2010	305,00	0,00
94357 - BOMBA "ANAUGER" SUB TIPO VIBRATÓRIO - 800W, PARA POÇO ARTESIANO	Compra	Novo	Ativo	18/11/2011	220,00	0,00
94417 - LONGARINA ACOCHOADA C0M 03 LUGARES	Compra	Novo	Ativo	19/12/2011	255,00	0,00
94448 - ARQUIVO DE AÇO COM 04 GAVETAS	Compra	Novo	Ativo	21/12/2011	365,00	0,00
94470 - ARMARIO DE AÇO COM 02 PORTAS C/ CHAVE	Compra	Novo	Ativo	21/12/2011	399,00	0,00
94995 - ESTANTE EM AÇO C/ 04 PRATELEIRAS "PANDIN"	Compra	Novo	Ativo	25/06/2014	98,00	0,00
94996 - ESTANTE EM AÇO C/ 04 PRATELEIRAS "PANDIN"	Compra	Novo	Ativo	25/06/2014	98,00	0,00
95231 - ARMARIO EM AÇO C/ 02 PORTAS, MED. 1,60 X 0.40M, "PANDIN"	Compra	Novo	Ativo	11/07/2014	328,00	0,00
95781 - BALANÇA DIGITAL MARCA "GLASS" - CAP. 180 KG	Compra	Novo	Ativo	22/10/2015	52,00	0,00
95783 - BALANÇA DIGITAL MARCA "GLASS" - CAP. 180 KG	Compra	Novo	Ativo	22/10/2015	52,00	0,00
96023 - BALANÇA ANTROPOMETRICA DIGITAL P/ ADULTO - MARCA WELMY	Compra	Novo	Ativo	16/06/2016	1.100,00	0,00
251 - UNIDADE DE SAÚDE DR. LAURO MAIA					**32.936,25**	**0,00**
3099 - Outros Materias de Consumo					**609,00**	**0,00**
92752 - MESA AUXILIAR EM AÇO	Compra	Novo	Ativo	29/12/2009	609,00	0,00
5206 - Aparelhos e Utensílios Domésticos					**3.065,00**	**0,00**

Órgão / Unid.Orç. / Setor / Grupo / Bens	Tipo Entrada	Estado	Situação	Data	Valor	Valor Depreciado
45 - REFRIGERADOR 240 LITROS	Compra	Novo	Ativo	01/01/2003	488,00	0,00
95291 - TELEVISOR LCD 32", MARCA "LG", COM CONVERSOR DIGITAL, ENTRADA HDMI, PORTA USB, FULL HD	Compra	Novo	Ativo	12/08/2014	1.100,00	0,00
96017 - GELADEIRA COM 01 PORTA - CAP. 239 LT - MARCA CONSUL	Compra	Novo	Ativo	16/06/2016	1.040,00	0,00
97269 - FORNO MICRO-ONDAS CAP - 30 LITROS, VOLT. 110 VOLTS, MARCA "LG" MODELO MS- 3052 R	Compra	Novo	Ativo	16/02/2018	437,00	0,00
5218 - Máquinas, Utensílios e Equipamentos Diversos					**5.988,00**	**0,00**
231 - VENTILADOR 30 CM	Compra	Novo	Ativo	01/01/2003	33,00	0,00
94154 - VENTILADOR COM COLUNA - 40CM, MARCA "VENTISOL"	Compra	Novo	Ativo	10/06/2011	110,00	0,00
94159 - VENTILADOR COM COLUNA - 40CM, MARCA "VENTISOL"	Compra	Novo	Ativo	10/06/2011	110,00	0,00
94176 - VENTILADOR COM COLUNA - 40CM, MARCA "VENTISOL"	Compra	Novo	Ativo	10/06/2011	110,00	0,00
94364 - APARELHO DE AR CONDICIONADO SPLIT - 12.000 BTU'S "KOMECO"	Compra	Novo	Ativo	05/12/2011	1.175,00	0,00
95458 - VENTILADOR DE TETO C/ 03 PÁS E UMA LAMPADA, MARCA "VENTISOL"	Compra	Novo	Ativo	02/02/2015	90,00	0,00
95459 - VENTILADOR DE TETO C/ 03 PÁS E UMA LAMPADA, MARCA "VENTISOL"	Compra	Novo	Ativo	02/02/2015	90,00	0,00
95476 - VENTILADOR DE TETO C/ 03 PÁS E UMA LAMPADA, MARCA "VENTISOL"	Compra	Novo	Ativo	02/02/2015	90,00	0,00
97079 - RELOGIO ELETRONICO DE PONTO IDCLASS CONTROLID MULT	Compra	Novo	Ativo	17/11/2017	1.400,00	0,00
97219 - AR CONDICIONADO SPLIT - 12.000 BTU"S, FRIO, MARCA "AGRATTO"	Compra	Novo	Ativo	16/02/2018	1.390,00	0,00
97220 - AR CONDICIONADO SPLIT - 12.000 BTU"S, FRIO, MARCA "AGRATTO"	Compra	Novo	Ativo	16/02/2018	1.390,00	0,00
5219 - Equipamentos de Processamento de Dados					**6.519,00**	**0,00**
92924 - MONITOR "LG" - LCD 18" - (Local Físico: SETOR: MARCAÇÃO DE EXAMES)	Compra	Novo	Ativo	23/06/2010	430,00	0,00
92925 - IMPRESSORA LEXMARK E-360 DN ST- 2	Compra	Novo	Ativo	17/06/2010	1.390,00	0,00
94003 - COMPUTADOR DESKTOP 4 NÚCLEOS, PLACA MÃE, MEMÓRIA DDR 2, 800 MHZ,2 GB MEMÓRIA, PLACA DE REDE PCI WIRELESS 802.11G, HD 500	Compra	Novo	Ativo	16/12/2010	1.709,00	0,00
94011 - MONITOR LCD "AOC" - 18"	Compra	Novo	Ativo	16/12/2010	391,00	0,00
95433 - IMPRESSORA "HP" LASER JET PRO- 400, M 401, N PRINT - (Local Físico: SETOR: MARCAÇÃO DE EXAMES)	Compra	Novo	Ativo	17/12/2014	649,00	0,00
96063 - COMPUTADOR POSITIVO CORE 13, 4GB MEM, C/ MOUSE USB E TECLADO USB. - (Local Físico: SALA DE VACINA)	Compra	Novo	Ativo	22/06/2016	1.950,00	0,00
5224 - Mobiliário Em Geral					**2.582,75**	**0,00**
34 - CADEIRA FIXA	Compra	Novo	Ativo	01/01/2003	38,00	0,00
43 - MESA AUXILIAR ESMALTADA COM RODIZIOS	Compra	Novo	Ativo	01/01/2003	83,00	0,00
870 - CADEIRA FIXA EM TECIDO	Compra	Novo	Ativo	01/01/2003	30,00	0,00
1678 - CADEIRA FIXA C/BRAÇO ESPUMADA EM TECIDO MARCA RUNAPEI	Compra	Novo	Ativo	30/12/2005	69,00	0,00
92927 - MESA SECRETÁRIA EM "L", MED. 1,60 X 0,70 X 0,74M E 0,90 X 0,70 X 0,70 COM 03 GAVETAS, MARCA VALOX	Compra	Novo	Ativo	28/06/2010	388,95	0,00
94216 - CADEIRA TIPO LONGARINA "ISO", PLÁSTICO SÓLIDO, COR AZUL, COM 03 ASSENTOS	Compra	Novo	Ativo	11/07/2011	174,00	0,00

Órgão / Unid.Orç. / Setor / Grupo / Bens	Tipo Entrada	Estado	Situação	Data	Valor	Valor Depreciado
94217 - CADEIRA TIPO LONGARINA "ISO", PLÁSTICO SÓLIDO, COR AZUL, COM 03 ASSENTOS	Compra	Novo	Ativo	11/07/2011	174,00	0,00
94218 - CADEIRA TIPO LONGARINA "ISO", PLÁSTICO SÓLIDO, COR AZUL, COM 03 ASSENTOS	Compra	Novo	Ativo	11/07/2011	174,00	0,00
94390 - CADEIRA GIRATORIA SEM BRAÇO	Compra	Novo	Ativo	19/12/2011	151,80	0,00
95416 - CADEIRA GIRATORIA C/ BRAÇOS E ESTOFADOS	Compra	Novo	Ativo	09/12/2014	128,00	0,00
96454 - CADEIRA GIRATORIA C/ BRAÇOS, MARCA " MARTIFLEX"	Compra	Novo	Ativo	05/08/2016	128,00	0,00
96455 - CADEIRA GIRATORIA C/ BRAÇOS, MARCA " MARTIFLEX"	Compra	Novo	Ativo	05/08/2016	128,00	0,00
96467 - CADEIRA GIRATORIA C/ BRAÇOS, MARCA " MARTIFLEX"	Compra	Novo	Ativo	05/08/2016	128,00	0,00
97022 - MESA PARA ESCRITORIO EM FORMATO DE "L", C/ 03 GAVETAS, MARCA "PANDIM"	Compra	Novo	Ativo	08/11/2017	589,00	0,00
97609 - MESA PARA ESCRITORIO COM 03 GAVETAS EM MDF/MDP, EM BASE DE AÇO, MARCA CLIPER MEO3	Compra	Novo	Ativo	03/04/2018	199,00	0,00
5299 - Outros Materiais Permanentes					**14.172,50**	**0,00**
46 - BANCO PARA SALA DE ESPERA COM 05 LUGARES	Compra	Novo	Ativo	01/01/2003	100,00	0,00
927 - BANCO DE MADEIRA 3.00 X 0.45 MT	Compra	Novo	Ativo	01/01/2003	60,00	0,00
1159 - ESTUFA DE ESTERILIZAÇÃO E SECAJEM EM CHAPA DE AÇO TRATADA , PINTURA RESISTENTE 0,34 X 0,34 X 0,3	Compra	Novo	Ativo	16/06/2003	480,00	0,00
1291 - ESCADINHA COM 01 DEGRAUS	Compra	Novo	Ativo	01/01/2003	30,00	0,00
1476 - ARMÁRIO BAIXO C/02 PORTAS EM MELAMÍNICO	Compra	Novo	Ativo	30/12/2005	340,00	0,00
1873 - EXTINTOR COM GÁS CARBÔNICO (CO2), CAPACIDADE PARA 6 KG, COM CARGA E SUPORTE	Compra	Novo	Ativo	26/12/2005	310,00	0,00
3105 - INALATRON C/ 04 SAÍDAS BIVOLT MARCA INALATRON	Compra	Novo	Ativo	29/12/2006	1.200,00	0,00
92754 - MACA GINECOLOGICA ESTOFADA	Compra	Novo	Ativo	29/12/2009	534,00	0,00
92757 - ARMARIO VITRINI C/ 02 PORTAS C/ FECHADURA	Compra	Novo	Ativo	29/12/2009	535,00	0,00
92928 - NO-BREAK "APC" - 600 VA, MONO	Compra	Novo	Ativo	01/06/2010	198,00	0,00
93982 - AUTOCLAVE ALT- CAP. 21 LITROS - (Local Físico: POSTO MÉDICO - DR. LAURO MAIA)	Compra	Novo	Ativo	10/12/2010	2.530,00	0,00
94072 - BEBEDOURO ELÉTRICO "LIBEL HERMÉTICO" STILO AZUL-127V	Compra	Novo	Ativo	10/05/2011	419,50	0,00
94125 - ARQUIVO DE AÇO C/ 04 GAVETAS "PANDIM"	Compra	Novo	Ativo	31/05/2011	330,00	0,00
94313 - ARMÁRIO VITRINE C/ 02 PORTAS, ESMALTADO "ODONTOMED"	Compra	Novo	Ativo	10/10/2011	358,00	0,00
94459 - ARQUIVO DE AÇO COM 04 GAVETAS	Compra	Novo	Ativo	21/12/2011	365,00	0,00
94481 - ARMARIO DE AÇO COM 02 PORTAS C/ CHAVE	Compra	Novo	Ativo	21/12/2011	399,00	0,00
94679 - CILINDRO DE AÇO PARA OXIGÊNIO - CAP. 05 LITROS, MARCA "PROTEC"	Compra	Novo	Ativo	13/08/2012	1.160,00	0,00
94752 - BALANÇA MECÂNICA COM ANTIDERRAPANTE "G-TECH" - CAP. - 150 KG	Compra	Novo	Ativo	10/09/2013	40,00	0,00
94754 - BALANÇA MECÂNICA COM ANTIDERRAPANTE "G-TECH" - CAP. - 150 KG	Compra	Novo	Ativo	10/09/2013	40,00	0,00
94755 - BALANÇA MECÂNICA COM ANTIDERRAPANTE "G-TECH" - CAP. - 150 KG	Compra	Novo	Ativo	10/09/2013	40,00	0,00
94756 - BALANÇA MECÂNICA COM ANTIDERRAPANTE "G-TECH" - CAP. - 150 KG	Compra	Novo	Ativo	10/09/2013	40,00	0,00
95676 - BALANÇA DIGITAL "GLASS"' - CAP- 180 KG	Compra	Novo	Ativo	03/07/2015	52,00	0,00

Órgão / Unid.Orç. / Setor / Grupo / Bens	Tipo Entrada	Estado	Situação	Data	Valor	Valor Depreciado
95678 - BALANÇA DIGITAL "GLASS"' - CAP- 180 KG	Compra	Novo	Ativo	03/07/2015	52,00	0,00
95696 - BALANÇA DIGITAL "GLASS"' - CAP- 180 KG	Compra	Novo	Ativo	03/07/2015	52,00	0,00
95697 - BALANÇA DIGITAL "GLASS"' - CAP- 180 KG	Compra	Novo	Ativo	03/07/2015	52,00	0,00
95699 - BALANÇA DIGITAL "GLASS"' - CAP- 180 KG	Compra	Novo	Ativo	03/07/2015	52,00	0,00
95701 - BALANÇA DIGITAL "GLASS"' - CAP- 180 KG	Compra	Novo	Ativo	03/07/2015	52,00	0,00
95702 - BALANÇA DIGITAL "GLASS"' - CAP- 180 KG	Compra	Novo	Ativo	03/07/2015	52,00	0,00
95703 - BALANÇA DIGITAL "GLASS"' - CAP- 180 KG	Compra	Novo	Ativo	03/07/2015	52,00	0,00
95717 - BALANÇA DIGITAL "GLASS"' - CAP- 180 KG	Compra	Novo	Ativo	03/07/2015	52,00	0,00
95721 - BALANÇA DIGITAL "GLASS"' - CAP- 180 KG	Compra	Novo	Ativo	03/07/2015	52,00	0,00
95743 - BALANÇA DIGITAL "GLASS"' - CAP- 180 KG	Compra	Novo	Ativo	03/07/2015	52,00	0,00
95910 - ARMARIO EM AÇO C/ 02 PORTAS, MED. 1,80 X 0,75 M - "PANDIN"	Compra	Novo	Ativo	24/05/2016	372,00	0,00
95960 - CARRO DE CURATIVO EM AÇO INOXIDAVEL - "MAX MED"	Compra	Novo	Ativo	02/06/2016	550,00	0,00
96718 - MACA P/ TRANSPORTE EM PINTURA EPOXI C/ GRADES LATERAIS EM AÇO INOXIDAVEL C/ SUPORTE DE SORO E COLCHONETE, MARCA "TUBOME	Compra	Novo	Ativo	17/11/2016	1.350,00	0,00
96739 - MACA P/ TRANSPORTE EM PINTURA EPOXI C/ GRADES LATERAIS EM AÇO INOXIDAVEL C/ SUPORTE DE SORO E COLCHONETE, MARCA "TUBOME	Compra	Novo	Ativo	17/11/2016	1.350,00	0,00
96938 - ARMARIO DE AÇO C/ 02 PORTAS E 04 PRATELEIRAS, MARCA "PANDIM"	Compra	Novo	Ativo	15/08/2017	378,00	0,00
97779 - BALANÇA DIGITAL PORTATIL - CAP. 150 KG, MARCA "G-TECH"	Compra	Novo	Ativo	25/09/2018	46,00	0,00
97785 - BALANÇA DIGITAL PORTATIL - CAP. 150 KG, MARCA "G-TECH"	Compra	Novo	Ativo	25/09/2018	46,00	0,00
293 - UNIDADE DE SAÚDE POV. CAJAÍBA					**13.722,15**	**0,00**
5218 - Máquinas, Utensílios e Equipamentos Diversos					**1.510,00**	**0,00**
94147 - VENTILADOR COM COLUNA - 40CM, MARCA "VENTISOL"	Compra	Novo	Ativo	10/06/2011	110,00	0,00
97060 - RELOGIO ELETRONICO DE PONTO IDCLASS CONTROLID MULT	Compra	Novo	Ativo	17/11/2017	1.400,00	0,00
5219 - Equipamentos de Processamento de Dados					**3.490,00**	**0,00**
93041 - IMPRESSORA LEXMARK E-360 DN ST- 2	Compra	Novo	Ativo	17/06/2010	1.390,00	0,00
93998 - COMPUTADOR DESKTOP 4 NÚCLEOS, PLACA MÃE, MEMÓRIA DDR 2, 800 MHZ,2 GB MEMÓRIA, PLACA DE REDE PCI WIRELESS 802.11G, HD 500	Compra	Novo	Ativo	16/12/2010	1.709,00	0,00
94012 - MONITOR LCD "AOC" - 18"	Compra	Novo	Ativo	16/12/2010	391,00	0,00
5224 - Mobiliário Em Geral					**1.808,65**	**0,00**
441 - CADEIRA DE AÇO	Compra	Novo	Ativo	01/01/2003	41,50	0,00
442 - CADEIRA DE AÇO	Compra	Novo	Ativo	01/01/2003	41,50	0,00
443 - CADEIRA DE AÇO	Compra	Novo	Ativo	01/01/2003	41,50	0,00
444 - CADEIRA DE AÇO	Compra	Novo	Ativo	01/01/2003	41,50	0,00
459 - MESA EM AÇO 0.40 X 0.60 X 0.80 CM	Compra	Novo	Ativo	01/01/2003	55,00	0,00

Órgão / Unid.Orç. / Setor / Grupo / Bens	Tipo Entrada	Estado	Situação	Data	Valor	Valor Depreciado
460 - MESA EM AÇO 0,40 X 0,60 X 0,80 CM	Compra	Novo	Ativo	01/01/2003	55,00	0,00
93077 - MESA SECRETÁRIA EM "L", MED. 1,60 X 0,70 X 0,74M E 0,90 X 0,70 X 0,70 COM 03 GAVETAS, MARCA VALOX	Compra	Novo	Ativo	28/06/2010	388,95	0,00
94196 - MESA P/ ATENDIMENTO C/ 03 GAVETAS, TIPO SECRETÁRIA P/ ESCRITÓRIO MED. 1.20 X 0,60 X 0,74	Compra	Novo	Ativo	20/06/2011	198,00	0,00
94328 - MESA MAYO ESMALTADA COM BANDEJA INOX	Compra	Novo	Ativo	08/11/2011	183,00	0,00
94386 - CADEIRA GIRATORIA SEM BRAÇO	Compra	Novo	Ativo	19/12/2011	151,80	0,00
95181 - CADEIRA FIXA EM AÇO, PINTURA C/ EPOXI, ESTOFADO NO ASSENTO E ENCOSTO	Compra	Novo	Ativo	09/07/2014	55,00	0,00
95186 - CADEIRA FIXA EM AÇO, PINTURA C/ EPOXI, ESTOFADO NO ASSENTO E ENCOSTO	Compra	Novo	Ativo	09/07/2014	55,00	0,00
95257 - CADEIRA GIRATORIA SEM BRAÇOS C/ ESTOFADO NO ASSENTO E ENCOSTO "VIANFLEX"	Compra	Novo	Ativo	21/07/2014	103,50	0,00
95258 - CADEIRA GIRATORIA SEM BRAÇOS C/ ESTOFADO NO ASSENTO E ENCOSTO "VIANFLEX"	Compra	Novo	Ativo	21/07/2014	103,50	0,00
95401 - CADEIRA FIXA, COM ESTOFADO	Compra	Novo	Ativo	09/12/2014	62,45	0,00
95402 - CADEIRA FIXA, COM ESTOFADO	Compra	Novo	Ativo	09/12/2014	62,45	0,00
95490 - MESA DE ESCRITÓRIO C/ 03 GAVETAS EM "MDF"	Compra	Novo	Ativo	09/03/2015	169,00	0,00
5299 - Outros Materiais Permanentes					**6.913,50**	**0,00**
13 - REFLETOR PARABOLICO (FOCO)	Compra	Novo	Ativo	01/01/2003	99,00	0,00
458 - ARQUIVO ESPECIAL COM 04 GAVETAS	Compra	Novo	Ativo	01/01/2003	185,00	0,00
463 - CARRO PARA CURATIVO COM BALDE E BACIA	Compra	Novo	Ativo	01/01/2003	290,00	0,00
464 - BALANÇA PESA ADULTO 150 KG	Compra	Novo	Ativo	01/01/2003	310,00	0,00
1403 - BALANÇA PEDIÁTRICA P/16 KG. MARCA CAUDURO	Compra	Novo	Ativo	30/12/2005	480,00	0,00
1914 - EXTINTOR COM GÁS CARBÔNICO (CO2), CAPACIDADE PARA 6 KG, COM CARGA E SUPORTE	Compra	Novo	Ativo	26/12/2005	310,00	0,00
92749 - MACA GINECOLOGICA ESTOFADA	Compra	Novo	Ativo	29/12/2009	534,00	0,00
93800 - DIVA COM ACOLCHOADO	Compra	Novo	Ativo	03/11/2010	194,00	0,00
94041 - NO-BREAK - 600VA, MONO	Compra	Novo	Ativo	27/12/2010	198,00	0,00
94068 - BEBEDOURO ELÉTRICO "LIBEL HERMÉTICO" STILO AZUL-127V	Compra	Novo	Ativo	10/05/2011	419,50	0,00
94123 - ARQUIVO DE AÇO C/ 04 GAVETAS "PANDIM"	Compra	Novo	Ativo	31/05/2011	330,00	0,00
94454 - ARQUIVO DE AÇO COM 04 GAVETAS	Compra	Novo	Ativo	21/12/2011	365,00	0,00
94455 - ARQUIVO DE AÇO COM 04 GAVETAS	Compra	Novo	Ativo	21/12/2011	365,00	0,00
94477 - ARMARIO DE AÇO COM 02 PORTAS C/ CHAVE	Compra	Novo	Ativo	21/12/2011	399,00	0,00
94711 - NEBULIZADOR "INALAR COMPACT NS"	Compra	Novo	Ativo	03/09/2012	148,00	0,00
94822 - BALANÇA MECÂNICA COM ANTIDERRAPANTE "G-TECH" - CAP. - 150 KG	Compra	Novo	Ativo	10/09/2013	40,00	0,00
94824 - BALANÇA MECÂNICA COM ANTIDERRAPANTE "G-TECH" - CAP. - 150 KG	Compra	Novo	Ativo	10/09/2013	40,00	0,00
95001 - ESTANTE EM AÇO C/ 04 PRATELEIRAS "PANDIN"	Compra	Novo	Ativo	25/06/2014	98,00	0,00
95002 - ESTANTE EM AÇO C/ 04 PRATELEIRAS "PANDIN"	Compra	Novo	Ativo	25/06/2014	98,00	0,00

Órgão / Unid.Orç. / Setor / Grupo / Bens	Tipo Entrada	Estado	Situação	Data	Valor	Valor Depreciado
95110 - LONGARINA COM BRAÇO. 03 LUGARES E ASSENTO C/ ESTOFADO	Compra	Novo	Ativo	01/07/2014	239,00	0,00
95216 - ARMARIO VITRINE EM AÇO C/ 02 PORTAS	Compra	Novo	Ativo	11/07/2014	440,00	0,00
95359 - ESCADINHA C/ 02 DEGRAUS " INOX "	Compra	Novo	Ativo	16/12/2014	190,00	0,00
95775 - BALANÇA DIGITAL MARCA "GLASS" - CAP. 180 KG	Compra	Novo	Ativo	22/10/2015	52,00	0,00
95797 - BALANÇA DIGITAL MARCA "GLASS" - CAP. 180 KG	Compra	Novo	Ativo	22/10/2015	52,00	0,00
95919 - ARMARIO EM AÇO C/ 02 PORTAS, MED. 1,80 X 0,75 M - "PANDIN"	Compra	Novo	Ativo	24/05/2016	372,00	0,00
96441 - DETECTOR FETAL PORTATIL DIGITAL - MEDPEJ	Compra	Novo	Ativo	27/07/2016	460,00	0,00
96531 - ESCADINHA C/ 02 DEGRAUS EM AÇO INOXIDÁVEL	Compra	Novo	Ativo	13/09/2016	160,00	0,00
97758 - BALANÇA DIGITAL PORTATIL - CAP. 150 KG, MARCA "G-TECH"	Compra	Novo	Ativo	25/09/2018	46,00	0,00
261 - UNIDADE DE SAÚDE POV. CARAÍBAS					**7.018,42**	**0,00**
5206 - Aparelhos e Utensílios Domésticos					**488,00**	**0,00**
1338 - REFRIGERADOR DOMESTICO APROXIMADAMENTE 240 LITROS, 127 VOLTES COR BRANCA, UMA PORTA	Compra	Novo	Ativo	01/01/2003	488,00	0,00
5218 - Máquinas, Utensílios e Equipamentos Diversos					**1.400,00**	**0,00**
97061 - RELOGIO ELETRONICO DE PONTO IDCLASS CONTROLID MULT	Compra	Novo	Ativo	17/11/2017	1.400,00	0,00
5219 - Equipamentos de Processamento de Dados					**1.781,00**	**0,00**
94017 - MONITOR LCD "AOC" - 18"	Compra	Novo	Ativo	16/12/2010	391,00	0,00
94023 - IMPRESSORA LASER E-360DN "LEXMARK" (34S0501)	Compra	Novo	Ativo	22/12/2010	1.390,00	0,00
5224 - Mobiliário Em Geral					**40,00**	**0,00**
187 - CADEIRA FIXA	Compra	Novo	Ativo	01/01/2003	20,00	0,00
188 - CADEIRA FIXA	Compra	Novo	Ativo	01/01/2003	20,00	0,00
5299 - Outros Materiais Permanentes					**3.309,42**	**0,00**
182 - ESTUFA PARA ESTERILIZAÇÃO N º 02	Compra	Novo	Ativo	01/01/2003	413,25	0,00
183 - BALANÇA PESA ADULTO PARA 150 KG	Compra	Novo	Ativo	01/01/2003	316,40	0,00
184 - BALANÇA PESA BABY	Compra	Novo	Ativo	01/01/2003	228,77	0,00
1840 - ARMÁRIO EM AÇO C/02 PORTAS C/CHAVE MARCA PANDIM	Compra	Novo	Ativo	30/12/2005	795,00	0,00
1900 - EXTINTOR COM ÁGUA PRESSURIZADA , CAPACIDADE PARA 10 L, COM CARGA E SUPORTE	Compra	Novo	Ativo	26/12/2005	90,00	0,00
94046 - NO-BREAK - 600VA, MONO	Compra	Novo	Ativo	27/12/2010	198,00	0,00
94071 - BEBEDOURO ELÉTRICO "LIBEL HERMÉTICO" STILO AZUL-127V	Compra	Novo	Ativo	10/05/2011	419,50	0,00
94074 - BEBEDOURO ELÉTRICO "LIBEL HERMÉTICO" STILO AZUL-127V	Compra	Novo	Ativo	10/05/2011	419,50	0,00
96215 - LONGARINA C/ 03 LUGARES ASSENTO E ENCOSTO EM ESTOFADO, MARCA "VIANFLEX"	Compra	Novo	Ativo	06/07/2016	210,00	0,00
96691 - NEBULIZADOR PORTATIL TIPO COMPRESSOR C/ 01 SAÍDA, MARCA "OMRON"	Compra	Novo	Ativo	24/10/2016	219,00	0,00
259 - UNIDADE DE SAÚDE POV. MANGUEIRA					**9.351,25**	**0,00**
5206 - Aparelhos e Utensílios Domésticos					**488,00**	**0,00**

Órgão / Unid.Orç. / Setor / Grupo / Bens	Tipo Entrada	Estado	Situação	Data	Valor	Valor Depreciado
139 - REFRIGERADOR 240 LITROS 01 PORTA	Compra	Novo	Ativo	01/01/2003	488,00	0,00
5218 - Máquinas, Utensílios e Equipamentos Diversos					**1.400,00**	**0,00**
97070 - RELOGIO ELETRONICO DE PONTO IDCLASS CONTROLID MULT	Compra	Novo	Ativo	17/11/2017	1.400,00	0,00
5224 - Mobiliário Em Geral					**1.747,75**	**0,00**
144 - MESA AUXILIAR COM RODIZIOS 40 X 60	Compra	Novo	Ativo	01/01/2003	121,00	0,00
855 - MESA EM AÇO SEM GAVETA	Compra	Novo	Ativo	01/01/2003	50,00	0,00
1772 - CADEIRA FIXA C/BRAÇO ESPUMADA EM TECIDO MARCA RUNAPEI	Compra	Novo	Ativo	30/12/2005	69,00	0,00
94199 - MESA P/ ATENDIMENTO C/ 03 GAVETAS, TIPO SECRETÁRIA P/ ESCRITÓRIO MED. 1.20 X 0,60 X 0,74	Compra	Novo	Ativo	20/06/2011	198,00	0,00
94253 - CADEIRA TIPO LONGARINA "ISO", COR AZUL, PLÁSTICO SÓLIDO, COM 03 LUGARES	Compra	Novo	Ativo	11/07/2011	174,00	0,00
94428 - MESA PARA ESCRITÓRIO EM "L"	Compra	Novo	Ativo	21/12/2011	392,50	0,00
95130 - CADEIRA GIRATORIA SEM BRAÇOS C/ ESTOFADO NO ASSENTO E ENCOSTO "VIANFLEX"	Compra	Novo	Ativo	07/07/2014	103,50	0,00
95199 - CADEIRA FIXA EM AÇO, PINTURA C/ EPOXI, ESTOFADO NO ASSENTO E ENCOSTO	Compra	Novo	Ativo	09/07/2014	55,00	0,00
95256 - CADEIRA GIRATORIA SEM BRAÇOS C/ ESTOFADO NO ASSENTO E ENCOSTO "VIANFLEX"	Compra	Novo	Ativo	21/07/2014	103,50	0,00
95384 - CADEIRA FIXA, COM ESTOFADO	Compra	Novo	Ativo	09/12/2014	62,45	0,00
95387 - CADEIRA FIXA, COM ESTOFADO	Compra	Novo	Ativo	09/12/2014	62,45	0,00
95391 - CADEIRA FIXA, COM ESTOFADO	Compra	Novo	Ativo	09/12/2014	62,45	0,00
95392 - CADEIRA FIXA, COM ESTOFADO	Compra	Novo	Ativo	09/12/2014	62,45	0,00
95394 - CADEIRA FIXA, COM ESTOFADO	Compra	Novo	Ativo	09/12/2014	62,45	0,00
95496 - MESA DE ESCRITÓRIO C/ 03 GAVETAS EM "MDF"	Compra	Novo	Ativo	09/03/2015	169,00	0,00
5299 - Outros Materiais Permanentes					**5.715,50**	**0,00**
140 - CARRO PARA CURATIVO	Compra	Novo	Ativo	01/01/2003	285,00	0,00
142 - ARQUIVO VITRINE COM 01 PORTA	Compra	Novo	Ativo	01/01/2003	252,00	0,00
145 - ESTANTE DE AÇO COM 06 PRATILEIRAS	Compra	Novo	Ativo	01/01/2003	40,00	0,00
1895 - EXTINTOR COM ÁGUA PRESSURIZADA , CAPACIDADE PARA 10 L, COM CARGA E SUPORTE	Compra	Novo	Ativo	26/12/2005	90,00	0,00
3110 - INALATRON C/ 04 SAÍDAS BIVOLT MARCA INALATRON	Compra	Novo	Ativo	29/12/2006	1.200,00	0,00
93810 - DIVA COM ACOLCHOADO	Compra	Novo	Ativo	03/11/2010	194,00	0,00
93864 - ARMARIO VITRINE COM 01 PORTA	Compra	Novo	Ativo	04/11/2010	305,00	0,00
94082 - BEBEDOURO ELÉTRICO "LIBEL HERMÉTICO" STILO AZUL-127V	Compra	Novo	Ativo	10/05/2011	419,50	0,00
94122 - ARQUIVO DE AÇO C/ 04 GAVETAS "PANDIM"	Compra	Novo	Ativo	31/05/2011	330,00	0,00
94353 - REFLETOR PARABOLICO GIM-2600 (FOCO)	Compra	Novo	Ativo	11/11/2011	245,00	0,00
94414 - LONGARINA ACOCHOADA C0M 03 LUGARES	Compra	Novo	Ativo	19/12/2011	255,00	0,00
94452 - ARQUIVO DE AÇO COM 04 GAVETAS	Compra	Novo	Ativo	21/12/2011	365,00	0,00

Órgão / Unid.Orç. / Setor / Grupo / Bens	Tipo Entrada	Estado	Situação	Data	Valor	Valor Depreciado
94474 - ARMARIO DE AÇO COM 02 PORTAS C/ CHAVE	Compra	Novo	Ativo	21/12/2011	399,00	0,00
94792 - BALANÇA MECÂNICA COM ANTIDERRAPANTE "G-TECH" - CAP. - 150 KG	Compra	Novo	Ativo	10/09/2013	40,00	0,00
95237 - ARMARIO EM AÇO C/ 02 PORTAS, MED. 1,60 X 0.40M, "PANDIN"	Compra	Novo	Ativo	11/07/2014	328,00	0,00
95367 - ESCADINHA C/ 02 DEGRAUS " INOX "	Compra	Novo	Ativo	26/11/2014	190,00	0,00
95399 - MACA GINECOLOGICA EM AÇO, COM PINTURA EPÓXI, POSIÇÃO LEITO MÓVEL	Compra	Novo	Ativo	05/12/2014	494,00	0,00
95747 - BALANÇA DIGITAL "GLASS"' - CAP- 180 KG	Compra	Novo	Ativo	03/07/2015	52,00	0,00
95761 - BALANÇA DIGITAL MARCA "GLASS" - CAP. 180 KG	Compra	Novo	Ativo	22/10/2015	52,00	0,00
95978 - NEBULIZADOR PORTATIL C/ 01 SAÍDA, MARCA "NS" - (Local Físico: UBS DE SAUDE DO POV. MANGUEIRA)	Compra	Novo	Ativo	16/06/2016	180,00	0,00
292 - UNIDADE DE SAÚDE POV. RIBEIRA					**8.705,05**	**0,00**
5218 - Máquinas, Utensílios e Equipamentos Diversos					**1.495,00**	**0,00**
123 - VENTILADOR DE COLUNA 03 VELOCIDADES 40 CM	Compra	Novo	Ativo	01/01/2003	60,00	0,00
762 - VENTILADOR DE COLUNA 03 VELOCIDADES	Compra	Novo	Ativo	01/01/2003	35,00	0,00
97085 - RELOGIO ELETRONICO DE PONTO IDCLASS CONTROLID MULT	Compra	Novo	Ativo	17/11/2017	1.400,00	0,00
5224 - Mobiliário Em Geral					**2.602,55**	**0,00**
1296 - CADEIRA SECRETARIA GIRATORIA 302 PRETA 7006	Compra	Novo	Ativo	01/04/2003	119,50	0,00
12556 - CADEIRA FIXA SEM BRAÇO "COURVIM PRETO"	Compra	Novo	Ativo	04/12/2008	160,00	0,00
93076 - MESA SECRETÁRIA EM "L", MED. 1,60 X 0,70 X 0,74M E 0,90 X 0,70 X 0,70 COM 03 GAVETAS, MARCA VALOX	Compra	Novo	Ativo	28/06/2010	388,95	0,00
93582 - MESA AUXILIAR EM AÇO MED. 0,40 X 0,60 X 0,80	Compra	Novo	Ativo	28/10/2010	239,00	0,00
94331 - CADEIRA EM AÇO ESMALTADA HOSPITALAR	Compra	Novo	Ativo	08/11/2011	65,00	0,00
94387 - CADEIRA GIRATORIA SEM BRAÇO	Compra	Novo	Ativo	19/12/2011	151,80	0,00
94424 - MESA PARA ESCRITÓRIO EM "L"	Compra	Novo	Ativo	21/12/2011	392,50	0,00
95034 - MESA PARA EXAME GINECOLOGICO (MACA)	Compra	Novo	Ativo	27/06/2014	460,00	0,00
95129 - CADEIRA GIRATORIA SEM BRAÇOS C/ ESTOFADO NO ASSENTO E ENCOSTO "VIANFLEX"	Compra	Novo	Ativo	07/07/2014	103,50	0,00
95250 - CADEIRA GIRATORIA SEM BRAÇOS C/ ESTOFADO NO ASSENTO E ENCOSTO "VIANFLEX"	Compra	Novo	Ativo	21/07/2014	103,50	0,00
95371 - CADEIRA FIXA, COM ESTOFADO	Compra	Novo	Ativo	09/12/2014	62,45	0,00
95395 - CADEIRA FIXA, COM ESTOFADO	Compra	Novo	Ativo	09/12/2014	62,45	0,00
95396 - CADEIRA FIXA, COM ESTOFADO	Compra	Novo	Ativo	09/12/2014	62,45	0,00
95397 - CADEIRA FIXA, COM ESTOFADO	Compra	Novo	Ativo	09/12/2014	62,45	0,00
95498 - MESA DE ESCRITÓRIO C/ 03 GAVETAS EM "MDF"	Compra	Novo	Ativo	09/03/2015	169,00	0,00
5299 - Outros Materiais Permanentes					**4.607,50**	**0,00**
112 - ESTUFA PARA ESTERILIZAÇÃO N º 02	Compra	Novo	Ativo	01/01/2003	398,00	0,00
113 - BALANÇA PESA ADULTO PARA 150 KG	Compra	Novo	Ativo	01/01/2003	316,00	0,00

Órgão / Unid.Orç. / Setor / Grupo / Bens	Tipo Entrada	Estado	Situação	Data	Valor	Valor Depreciado
114 - BALANÇA PESA BABY PARA 16 KG	Compra	Novo	Ativo	01/01/2003	229,00	0,00
115 - CARRO PARA CURATIVO SEM BALDE E SEM BAÇIA	Compra	Novo	Ativo	01/01/2003	128,00	0,00
121 - ESTANTE DE AÇO ESPECIAL COM 06 PRATILEIRAS	Compra	Novo	Ativo	01/01/2003	52,00	0,00
168 - REFLETOR PARABOLICO	Compra	Novo	Ativo	01/01/2003	88,00	0,00
1913 - EXTINTOR COM GÁS CARBÔNICO (CO2), CAPACIDADE PARA 6 KG, COM CARGA E SUPORTE	Compra	Novo	Ativo	26/12/2005	310,00	0,00
93809 - DIVA COM ACOLCHOADO	Compra	Novo	Ativo	03/11/2010	194,00	0,00
93862 - ARMARIO VITRINE COM 01 PORTA	Compra	Novo	Ativo	04/11/2010	305,00	0,00
93935 - LONGARINA COM 3 LUGARES	Compra	Novo	Ativo	04/11/2010	178,00	0,00
94078 - BEBEDOURO ELÉTRICO "LIBEL HERMÉTICO" STILO AZUL-127V	Compra	Novo	Ativo	10/05/2011	419,50	0,00
94124 - ARQUIVO DE AÇO C/ 04 GAVETAS "PANDIM"	Compra	Novo	Ativo	31/05/2011	330,00	0,00
94456 - ARQUIVO DE AÇO COM 04 GAVETAS	Compra	Novo	Ativo	21/12/2011	365,00	0,00
94478 - ARMARIO DE AÇO COM 02 PORTAS C/ CHAVE	Compra	Novo	Ativo	21/12/2011	399,00	0,00
95004 - ESTANTE EM AÇO C/ 04 PRATELEIRAS "PANDIN"	Compra	Novo	Ativo	25/06/2014	98,00	0,00
95005 - ESTANTE EM AÇO C/ 04 PRATELEIRAS "PANDIN"	Compra	Novo	Ativo	25/06/2014	98,00	0,00
95006 - ESTANTE EM AÇO C/ 04 PRATELEIRAS "PANDIN"	Compra	Novo	Ativo	25/06/2014	98,00	0,00
95349 - EXTINTOR DE INCENDIO - ABC - PÓ - CAP. 06 KG	Compra	Novo	Ativo	24/11/2014	170,00	0,00
95356 - ESCADINHA C/ 02 DEGRAUS " INOX "	Compra	Novo	Ativo	16/12/2014	190,00	0,00
95364 - ESCADINHA C/ 02 DEGRAUS " INOX "	Compra	Novo	Ativo	16/12/2014	190,00	0,00
95769 - BALANÇA DIGITAL MARCA "GLASS" - CAP. 180 KG	Compra	Novo	Ativo	22/10/2015	52,00	0,00
258 - UNIDADE DE SAÚDE POV. SAO JOSE					**10.456,26**	**0,00**
5218 - Máquinas, Utensílios e Equipamentos Diversos					**1.400,00**	**0,00**
97083 - RELOGIO ELETRONICO DE PONTO IDCLASS CONTROLID MULT	Compra	Novo	Ativo	17/11/2017	1.400,00	0,00
5224 - Mobiliário Em Geral					**3.187,76**	**0,00**
92 - MESA ECONOMICA 1.40 MT COM GAVETEIRO	Compra	Novo	Ativo	01/01/2003	125,00	0,00
95 - MESA EM AÇO 0.40 X 0.60 X 0.80 CM	Compra	Novo	Ativo	01/01/2003	55,00	0,00
94329 - CADEIRA EM AÇO ESMALTADA HOSPITALAR	Compra	Novo	Ativo	08/11/2011	65,00	0,00
94427 - MESA PARA ESCRITÓRIO EM "L"	Compra	Novo	Ativo	21/12/2011	392,50	0,00
94979 - MESA DE ESCRITORIO CONFECCIONADA EM MADEIRA MDF/MDP, FORMATO EM "L" C/ 03 GAVETAS	Compra	Novo	Ativo	25/06/2014	286,66	0,00
95063 - CADEIRA GIRATÓRIA C/ BRAÇOS E RODIZIOS	Compra	Novo	Ativo	01/07/2014	149,90	0,00
95064 - CADEIRA GIRATÓRIA C/ BRAÇOS E RODIZIOS	Compra	Novo	Ativo	01/07/2014	149,90	0,00
95065 - CADEIRA GIRATÓRIA C/ BRAÇOS E RODIZIOS	Compra	Novo	Ativo	01/07/2014	149,90	0,00
95266 - MESA DE EXAME EM AÇO C/ SUPORTE P/ PAPEL COM GABINETE E PORTA	Compra	Novo	Ativo	23/07/2014	1.000,00	0,00

Órgão / Unid.Orç. / Setor / Grupo / Bens	Tipo Entrada	Estado	Situação	Data	Valor	Valor Depreciado
95370 - CADEIRA FIXA, COM ESTOFADO	Compra	Novo	Ativo	09/12/2014	62,45	0,00
95380 - CADEIRA FIXA, COM ESTOFADO	Compra	Novo	Ativo	09/12/2014	62,45	0,00
95501 - MESA DE ESCRITÓRIO C/ 03 GAVETAS EM "MDF"	Compra	Novo	Ativo	09/03/2015	169,00	0,00
95935 - MESA GINECOLOGICA EM AÇO - "MAX MED"	Compra	Novo	Ativo	02/06/2016	520,00	0,00
5299 - Outros Materiais Permanentes					**5.868,50**	**0,00**
1128 - BIOMBO TRIPLO ABERTO COM COLUNA	Compra	Novo	Ativo	01/01/2003	154,00	0,00
1910 - EXTINTOR COM GÁS CARBÔNICO (CO2), CAPACIDADE PARA 6 KG, COM CARGA E SUPORTE	Compra	Novo	Ativo	26/12/2005	310,00	0,00
3214 - BALANÇA ANTROPOMÉTRICA P/ 150 KG MARCA BRIÃO	Compra	Novo	Ativo	29/12/2006	560,00	0,00
93851 - ARMARIO VITRINE COM 01 PORTA	Compra	Novo	Ativo	04/11/2010	305,00	0,00
94087 - BEBEDOURO ELÉTRICO "LIBEL HERMÉTICO" STILO AZUL-127V	Compra	Novo	Ativo	10/05/2011	419,50	0,00
94116 - ARQUIVO DE AÇO C/ 04 GAVETAS "PANDIM"	Compra	Novo	Ativo	31/05/2011	330,00	0,00
95796 - BALANÇA DIGITAL MARCA "GLASS" - CAP. 180 KG	Compra	Novo	Ativo	22/10/2015	52,00	0,00
95802 - BALANÇA DIGITAL MARCA "GLASS" - CAP. 180 KG	Compra	Novo	Ativo	22/10/2015	52,00	0,00
95803 - BALANÇA DIGITAL MARCA "GLASS" - CAP. 180 KG	Compra	Novo	Ativo	22/10/2015	52,00	0,00
95866 - ARMARIO DE AÇO C/ 02 PORTAS MED. 1,80 X 0,75 - "PANDIN"	Compra	Novo	Ativo	24/05/2016	372,00	0,00
95867 - ARMARIO DE AÇO C/ 02 PORTAS MED. 1,80 X 0,75 - "PANDIN"	Compra	Novo	Ativo	24/05/2016	372,00	0,00
95896 - LONGARINA C/ 03 LUGARES C/ ASSENTO E ENCONSTO EM ESTOFADOS - "MARTIFLEX"	Compra	Novo	Ativo	24/05/2016	210,00	0,00
95902 - ARMARIO EM AÇO C/ 02 PORTAS, MED. 1,80 X 0,75 M - "PANDIN"	Compra	Novo	Ativo	24/05/2016	372,00	0,00
95949 - CARRO DE CURATIVO INOX - "MAX MED"	Compra	Novo	Ativo	02/06/2016	550,00	0,00
96010 - BALANÇA ANTROPOMETRICA DIGITAL P/ ADULTO, MARCA WELMY	Compra	Novo	Ativo	16/06/2016	1.100,00	0,00
96030 - FOCO GINECOLOGICO CLINICO, MARCA MEDPEJ	Compra	Novo	Ativo	20/06/2016	200,00	0,00
96548 - ESCADINHA C/ 02 DEGRAUS EM AÇO INOXIDÁVEL	Compra	Novo	Ativo	13/09/2016	160,00	0,00
96549 - ESCADINHA C/ 02 DEGRAUS EM AÇO INOXIDÁVEL	Compra	Novo	Ativo	13/09/2016	160,00	0,00
97791 - BALANÇA INFANTIL, TIPO SUSPENSA, MARCA "CAUMAQ"	Compra	Novo	Ativo	25/09/2018	138,00	0,00
262 - UNIDADE DE SAÚDE POVOADO CARRILHO					**13.929,80**	**0,00**
5218 - Máquinas, Utensílios e Equipamentos Diversos					**1.510,00**	**0,00**
94177 - VENTILADOR COM COLUNA - 40CM, MARCA "VENTISOL"	Compra	Novo	Ativo	10/06/2011	110,00	0,00
97066 - RELOGIO ELETRONICO DE PONTO IDCLASS CONTROLID MULT	Compra	Novo	Ativo	17/11/2017	1.400,00	0,00
5219 - Equipamentos de Processamento de Dados					**1.390,00**	**0,00**
93035 - IMPRESSORA LEXMARK E-360 DN ST- 2	Compra	Novo	Ativo	17/06/2010	1.390,00	0,00
5224 - Mobiliário Em Geral					**1.697,30**	**0,00**
545 - CADEIRA FIXA	Compra	Novo	Ativo	01/01/2003	25,00	0,00

Órgão / Unid.Orç. / Setor / Grupo / Bens	Tipo Entrada	Estado	Situação	Data	Valor	Valor Depreciado
546 - MESA SEM GAVETA PES DUPLOS	Compra	Novo	Ativo	01/01/2003	100,00	0,00
648 - CADEIRA FIXA	Compra	Novo	Ativo	01/01/2003	38,00	0,00
671 - CADEIRA GIRATORIA COM RODIZIOS	Compra	Novo	Ativo	01/01/2003	250,00	0,00
868 - CADEIRA EM TECIDO COM RODIZIOS	Compra	Novo	Ativo	01/01/2003	40,00	0,00
1061 - CADEIRA FIXA	Compra	Novo	Ativo	01/01/2003	35,00	0,00
1068 - CADEIRA FIXA	Compra	Novo	Ativo	01/01/2003	35,00	0,00
94380 - CADEIRA GIRATORIA SEM BRAÇO	Compra	Novo	Ativo	19/12/2011	151,80	0,00
94429 - MESA PARA ESCRITÓRIO EM "L"	Compra	Novo	Ativo	21/12/2011	392,50	0,00
95937 - MESA GINECOLOGICA EM AÇO - "MAX MED"	Compra	Novo	Ativo	02/06/2016	520,00	0,00
96330 - CADEIRA GIRATORIA SEM BRAÇO, MARCA "VIANFLEX"	Compra	Novo	Ativo	06/07/2016	110,00	0,00
5299 - Outros Materiais Permanentes					**9.332,50**	**0,00**
8 - BALANÇA ADULTO	Compra	Novo	Ativo	01/01/2003	150,00	0,00
772 - NEBOLIZADOR 05 SAIDAS	Compra	Novo	Ativo	01/12/2003	871,00	0,00
802 - REFLETOR AUXILIAR	Compra	Novo	Ativo	01/01/2003	50,00	0,00
939 - ESTANTE DE AÇO COM 06 PRATILEIRAS	Compra	Novo	Ativo	01/01/2003	25,00	0,00
1277 - ESTANE	Compra	Novo	Ativo	01/01/2003	54,00	0,00
1496 - BIROU MED. 1,20X0,60 C/ 02 GAVETAS, MARCA MARTINUCCI	Compra	Novo	Ativo	30/12/2005	275,00	0,00
1503 - BIROU MED. 1,20X0,60 C/ 02 GAVETAS, MARCA MARTINUCCI	Compra	Novo	Ativo	30/12/2005	275,00	0,00
1889 - EXTINTOR COM ÁGUA PRESSURIZADA , CAPACIDADE PARA 10 L, COM CARGA E SUPORTE	Compra	Novo	Ativo	26/12/2005	90,00	0,00
12474 - ESTANTE DE AÇO COM 06 PRATELEIRAS	Compra	Novo	Ativo	04/12/2008	189,00	0,00
94084 - BEBEDOURO ELÉTRICO "LIBEL HERMÉTICO" STILO AZUL-127V	Compra	Novo	Ativo	10/05/2011	419,50	0,00
94270 - ARMÁRIO DE AÇO COM 02 PORTAS E 04 PRATELEIRAS	Compra	Novo	Ativo	13/07/2011	409,00	0,00
94411 - LONGARINA ACOCHOADA C0M 03 LUGARES	Compra	Novo	Ativo	19/12/2011	255,00	0,00
94449 - ARQUIVO DE AÇO COM 04 GAVETAS	Compra	Novo	Ativo	21/12/2011	365,00	0,00
94471 - ARMARIO DE AÇO COM 02 PORTAS C/ CHAVE	Compra	Novo	Ativo	21/12/2011	399,00	0,00
94770 - BALANÇA MECÂNICA COM ANTIDERRAPANTE "G-TECH" - CAP. - 150 KG	Compra	Novo	Ativo	10/09/2013	40,00	0,00
94771 - BALANÇA MECÂNICA COM ANTIDERRAPANTE "G-TECH" - CAP. - 150 KG	Compra	Novo	Ativo	10/09/2013	40,00	0,00
95788 - BALANÇA DIGITAL MARCA "GLASS" - CAP. 180 KG	Compra	Novo	Ativo	22/10/2015	52,00	0,00
95793 - BALANÇA DIGITAL MARCA "GLASS" - CAP. 180 KG	Compra	Novo	Ativo	22/10/2015	52,00	0,00
95794 - BALANÇA DIGITAL MARCA "GLASS" - CAP. 180 KG	Compra	Novo	Ativo	22/10/2015	52,00	0,00
95958 - CARRO DE CURATIVO EM AÇO INOXIDAVEL - "MAX MED"	Compra	Novo	Ativo	02/06/2016	550,00	0,00
96443 - DETECTOR FETAL PORTATIL DIGITAL - MEDPEJ	Compra	Novo	Ativo	27/07/2016	460,00	0,00

Órgão / Unid.Orç. / Setor / Grupo / Bens	Tipo Entrada	Estado	Situação	Data	Valor	Valor Depreciado
96524 - ESCADINHA C/ 02 DEGRAUS EM AÇO INOXIDÁVEL	Compra	Novo	Ativo	13/09/2016	160,00	0,00
96533 - ESCADINHA C/ 02 DEGRAUS EM AÇO INOXIDÁVEL	Compra	Novo	Ativo	13/09/2016	160,00	0,00
96610 - CARRO MACA SIMPLES GDE EM PINTURA EPOXI COM GRADES LATERAIS EM INOX C/ SUPORTE PARA SORO A.M	Compra	Novo	Ativo	18/10/2016	1.100,00	0,00
96736 - MACA P/ TRANSPORTE EM PINTURA EPOXI C/ GRADES LATERAIS EM AÇO INOXIDAVEL C/ SUPORTE DE SORO E COLCHONETE, MARCA "TUBOME	Compra	Novo	Ativo	17/11/2016	1.350,00	0,00
96746 - NEBULIZADOR HOSPITALAR C/ 04 SAÍDAS, "MARCA MEDICATE"	Compra	Novo	Ativo	17/11/2016	1.490,00	0,00
264 - UNIDADE DE SAÚDE POVOADO MANGABEIRA					**8.604,91**	**0,00**
5218 - Máquinas, Utensílios e Equipamentos Diversos					**1.400,00**	**0,00**
97071 - RELOGIO ELETRONICO DE PONTO IDCLASS CONTROLID MULT	Compra	Novo	Ativo	17/11/2017	1.400,00	0,00
5224 - Mobiliário Em Geral					**2.481,41**	**0,00**
150 - VENTILADOR DE MESA 30 CENTRIMETROS	Compra	Novo	Ativo	01/01/2003	35,00	0,00
418 - MESA SEM GAVETA PES DUPLOS	Compra	Novo	Ativo	01/01/2003	80,00	0,00
1147 - MESA GINECOLOGICA , ASSENTO MOVEL LEITO ESTOFADO	Compra	Novo	Ativo	01/01/2003	390,50	0,00
93583 - MESA AUXILIAR EM AÇO MED. 0,40 X 0,60 X 0,80	Compra	Novo	Ativo	28/10/2010	239,00	0,00
94333 - CADEIRA EM AÇO ESMALTADA HOSPITALAR	Compra	Novo	Ativo	08/11/2011	65,00	0,00
94334 - CADEIRA EM AÇO ESMALTADA HOSPITALAR	Compra	Novo	Ativo	08/11/2011	65,00	0,00
94335 - CADEIRA EM AÇO ESMALTADA HOSPITALAR	Compra	Novo	Ativo	08/11/2011	65,00	0,00
94385 - CADEIRA GIRATORIA SEM BRAÇO	Compra	Novo	Ativo	19/12/2011	151,80	0,00
94426 - MESA PARA ESCRITÓRIO EM "L"	Compra	Novo	Ativo	21/12/2011	392,50	0,00
94968 - MESA DE ESCRITORIO CONFECCIONADA EM MADEIRA MDF/MDP, FORMATO EM "L" C/ 03 GAVETAS	Compra	Novo	Ativo	25/06/2014	286,66	0,00
95259 - CADEIRA GIRATORIA SEM BRAÇOS C/ ESTOFADO NO ASSENTO E ENCOSTO "VIANFLEX"	Compra	Novo	Ativo	21/07/2014	103,50	0,00
95260 - CADEIRA GIRATORIA SEM BRAÇOS C/ ESTOFADO NO ASSENTO E ENCOSTO "VIANFLEX"	Compra	Novo	Ativo	21/07/2014	103,50	0,00
95261 - CADEIRA GIRATORIA SEM BRAÇOS C/ ESTOFADO NO ASSENTO E ENCOSTO "VIANFLEX"	Compra	Novo	Ativo	21/07/2014	103,50	0,00
95400 - CADEIRA FIXA, COM ESTOFADO	Compra	Novo	Ativo	09/12/2014	62,45	0,00
95492 - MESA DE ESCRITÓRIO C/ 03 GAVETAS EM "MDF"	Compra	Novo	Ativo	09/03/2015	169,00	0,00
95494 - MESA DE ESCRITÓRIO C/ 03 GAVETAS EM "MDF"	Compra	Novo	Ativo	09/03/2015	169,00	0,00
5299 - Outros Materiais Permanentes					**4.723,50**	**0,00**
426 - CARRO PARA CURATIVO EM AÇO COM RODIZIOS	Compra	Novo	Ativo	01/01/2003	150,00	0,00
429 - DIVAN PARA EXAME CLINICO	Compra	Novo	Ativo	01/01/2003	100,00	0,00
438 - BANCO PARA SALA DE ESPERA	Compra	Novo	Ativo	01/01/2003	50,00	0,00
440 - ESTANTE DE AÇO COM 06 PRATILEIRAS	Compra	Novo	Ativo	01/01/2003	40,00	0,00
1871 - EXTINTOR COM GÁS CARBÔNICO (CO2), CAPACIDADE PARA 6 KG, COM CARGA E SUPORTE	Compra	Novo	Ativo	26/12/2005	310,00	0,00
3106 - INALATRON C/ 04 SAÍDAS BIVOLT MARCA INALATRON	Compra	Novo	Ativo	29/12/2006	1.200,00	0,00

Órgão / Unid.Orç. / Setor / Grupo / Bens	Tipo Entrada	Estado	Situação	Data	Valor	Valor Depreciado
93819 - DIVA COM ACOLCHOADO	Compra	Novo	Ativo	03/11/2010	194,00	0,00
93885 - ESCADINHA COM 02 DEGRAUS	Compra	Novo	Ativo	04/11/2010	54,00	0,00
94086 - BEBEDOURO ELÉTRICO "LIBEL HERMÉTICO" STILO AZUL-127V	Compra	Novo	Ativo	10/05/2011	419,50	0,00
94121 - ARQUIVO DE AÇO C/ 04 GAVETAS "PANDIM"	Compra	Novo	Ativo	31/05/2011	330,00	0,00
94476 - ARMARIO DE AÇO COM 02 PORTAS C/ CHAVE	Compra	Novo	Ativo	21/12/2011	399,00	0,00
94999 - ESTANTE EM AÇO C/ 04 PRATELEIRAS "PANDIN"	Compra	Novo	Ativo	25/06/2014	98,00	0,00
95000 - ESTANTE EM AÇO C/ 04 PRATELEIRAS "PANDIN"	Compra	Novo	Ativo	25/06/2014	98,00	0,00
95109 - LONGARINA COM BRAÇO. 03 LUGARES E ASSENTO C/ ESTOFADO	Compra	Novo	Ativo	01/07/2014	239,00	0,00
95211 - ARMARIO VITRINE EM AÇO C/ 02 PORTAS	Compra	Novo	Ativo	11/07/2014	440,00	0,00
95238 - ARMARIO EM AÇO C/ 02 PORTAS, MED. 1,60 X 0.40M, "PANDIN"	Compra	Novo	Ativo	11/07/2014	328,00	0,00
95348 - EXTINTOR DE INCENDIO - ABC - PÓ - CAP. 06 KG	Compra	Novo	Ativo	24/11/2014	170,00	0,00
95749 - BALANÇA DIGITAL "GLASS"' - CAP- 180 KG	Compra	Novo	Ativo	03/07/2015	52,00	0,00
95798 - BALANÇA DIGITAL MARCA "GLASS" - CAP. 180 KG	Compra	Novo	Ativo	22/10/2015	52,00	0,00
290 - UNIDADE DE SAÚDE TERRA VERMELHA					**10.610,55**	**0,00**
5218 - Máquinas, Utensílios e Equipamentos Diversos					**1.400,00**	**0,00**
97057 - RELOGIO ELETRONICO DE PONTO IDCLASS CONTROLID MULT	Compra	Novo	Ativo	17/11/2017	1.400,00	0,00
5219 - Equipamentos de Processamento de Dados					**1.826,00**	**0,00**
2008 - ESTABILIZADORES C E EXXA PERS M 115/115V 300VZ	Compra	Novo	Ativo	29/12/2006	45,00	0,00
93045 - IMPRESSORA LEXMARK E-360 DN ST- 2	Compra	Novo	Ativo	17/06/2010	1.390,00	0,00
94015 - MONITOR LCD "AOC" - 18"	Compra	Novo	Ativo	16/12/2010	391,00	0,00
5221 - Máquinas, Ferramentas e Utensílios de Oficina					**146,60**	**0,00**
1427 - ESCADA COM 02 DEGRAUS ESMALTADA C/BORRACHA MARCA FAWLER	Compra	Novo	Ativo	30/12/2005	73,30	0,00
1428 - ESCADA COM 02 DEGRAUS ESMALTADA C/BORRACHA MARCA FAWLER	Compra	Novo	Ativo	30/12/2005	73,30	0,00
5224 - Mobiliário Em Geral					**1.639,45**	**0,00**
577 - CADEIRA SECRETARIA FORMATO G 01	Compra	Novo	Ativo	01/01/2003	45,80	0,00
1039 - CADEIRA FIXA	Compra	Novo	Ativo	01/01/2003	35,00	0,00
1180 - CADEIRA GIRATORIA COM RODIZIOS	Compra	Novo	Ativo	01/01/2003	60,00	0,00
1227 - CADEIRA FIXA	Compra	Novo	Ativo	01/01/2003	39,00	0,00
1316 - MESA PARA ESCRITORIO SEM GAVETA	Compra	Novo	Ativo	24/01/2004	120,00	0,00
1430 - MESA GINOCOLÓGICA FIXA ESTOFADA MARCA FAWLER	Compra	Novo	Ativo	30/12/2005	626,70	0,00
92746 - MESA PARA EXAME CLINICO COM COLCHONETE	Compra	Novo	Ativo	29/12/2009	257,00	0,00
93068 - MESA PARA COMPUTADOR MED. 0,60 X 0,43 X 0,75, MARCA VALOX	Compra	Novo	Ativo	28/06/2010	107,95	0,00

Órgão / Unid.Orç. / Setor / Grupo / Bens	Tipo Entrada	Estado	Situação	Data	Valor	Valor Depreciado
94255 - CADEIRA TIPO LONGARINA "ISO", COR AZUL, PLÁSTICO SÓLIDO, COM 03 LUGARES	Compra	Novo	Ativo	11/07/2011	174,00	0,00
94265 - CADEIRA TIPO LONGARINA "ISO", COR AZUL, PLÁSTICO SÓLIDO, COM 03 LUGARES	Compra	Novo	Ativo	11/07/2011	174,00	0,00
5299 - Outros Materiais Permanentes					**5.598,50**	**0,00**
765 - DIVAN PARA EXAME CLINICO	Compra	Novo	Ativo	01/01/2003	100,00	0,00
900 - BALANÇA PESA ADULTO	Compra	Novo	Ativo	01/01/2003	150,00	0,00
931 - BANCO DE MADEIRA 2.70 X 0.42 MT	Compra	Novo	Ativo	01/01/2003	60,00	0,00
1431 - ARMÁRIO VITRINE COM 01 PORTA DE VIDRO MARCA FAWLER	Compra	Novo	Ativo	30/12/2005	560,00	0,00
1432 - ARMÁRIO VITRINE COM 01 PORTA DE VIDRO MARCA FAWLER	Compra	Novo	Ativo	30/12/2005	560,00	0,00
1435 - ARMÁRIO VITRINE COM 02 PORTAS DE VIDRO MARCA FAWLER	Compra	Novo	Ativo	30/12/2005	760,00	0,00
1501 - BIROU MED. 1,20X0,60 C/ 02 GAVETAS, MARCA MARTINUCCI	Compra	Novo	Ativo	30/12/2005	275,00	0,00
1502 - BIROU MED. 1,20X0,60 C/ 02 GAVETAS, MARCA MARTINUCCI	Compra	Novo	Ativo	30/12/2005	275,00	0,00
1511 - BIROU MED. 1,20X0,60 C/ 02 GAVETAS, MARCA MARTINUCCI	Compra	Novo	Ativo	30/12/2005	275,00	0,00
1580 - ARMÁRIO ALTO FECHADO EM MELANINICO MARCA MARTUNICCI	Compra	Novo	Ativo	30/12/2005	575,00	0,00
94044 - NO-BREAK - 600VA, MONO	Compra	Novo	Ativo	27/12/2010	198,00	0,00
94092 - BEBEDOURO ELÉTRICO "LIBEL HERMÉTICO" STILO AZUL- 127V	Compra	Novo	Ativo	10/05/2011	419,50	0,00
94415 - LONGARINA ACOCHOADA C0M 03 LUGARES	Compra	Novo	Ativo	19/12/2011	255,00	0,00
94457 - ARQUIVO DE AÇO COM 04 GAVETAS	Compra	Novo	Ativo	21/12/2011	365,00	0,00
94479 - ARMARIO DE AÇO COM 02 PORTAS C/ CHAVE	Compra	Novo	Ativo	21/12/2011	399,00	0,00
95925 - ARMARIO EM AÇO C/ 02 PORTAS, MED. 1,80 X 0,75 M - "PANDIN"	Compra	Novo	Ativo	24/05/2016	372,00	0,00
243 - UNIDADE DE SAÚDE VLADEMIR SOUZA CARVALHO					**21.671,26**	**0,00**
5206 - Aparelhos e Utensílios Domésticos					**1.490,00**	**0,00**
718 - REFRIGERADOR R 27	Compra	Novo	Ativo	01/01/2003	300,00	0,00
720 - FOGAO A GAS 04 BOCAS	Compra	Novo	Ativo	01/01/2003	150,00	0,00
95993 - GELADEIRA COM 01 PORTA - CAP. 239 LT - "CONSUL"	Compra	Novo	Ativo	16/06/2016	1.040,00	0,00
5218 - Máquinas, Utensílios e Equipamentos Diversos					**999,00**	**0,00**
96408 - AR CONDICIONADO SPLIT - 7.000 BTU'S, MARCA "ELGIN"	Compra	Novo	Ativo	05/07/2016	999,00	0,00
5219 - Equipamentos de Processamento de Dados					**5.969,00**	**0,00**
92955 - COMPUTADOR DESKTOP C/ 4 NÚCLEOS, PLACA MÃE, MEMÓRIA DDR 2.800MHZ, 26 B MEMÓRIA, PLACA DE REDE PCI WIRELESS 802-11G, HD 5	Compra	Novo	Ativo	23/06/2010	1.670,00	0,00
92956 - COMPUTADOR DESKTOP C/ 4 NÚCLEOS, PLACA MÃE, MEMÓRIA DDR 2.800MHZ, 26 B MEMÓRIA, PLACA DE REDE PCI WIRELESS 802-11G, HD 5	Compra	Novo	Ativo	23/06/2010	1.670,00	0,00
92957 - MONITOR "LG" - LCD 18"	Compra	Novo	Ativo	23/06/2010	430,00	0,00
94000 - COMPUTADOR DESKTOP 4 NÚCLEOS, PLACA MÃE, MEMÓRIA DDR 2, 800 MHZ,2 GB MEMÓRIA, PLACA DE REDE PCI WIRELESS 802.11G, HD 500	Compra	Novo	Ativo	16/12/2010	1.709,00	0,00

Órgão / Unid.Orç. / Setor / Grupo / Bens	Tipo Entrada	Estado	Situação	Data	Valor	Valor Depreciado
95966 - NOBREAK BMI MAXXI POWER - 1.000VA BIV/115V, PRETO	Compra	Novo	Ativo	14/06/2016	490,00	0,00
5224 - Mobiliário Em Geral					**1.825,95**	**0,00**
775 - CADEIRA EM AÇO	Compra	Novo	Ativo	01/01/2003	55,00	0,00
844 - CADEIRA FIXA	Compra	Novo	Ativo	01/01/2003	32,00	0,00
845 - MESA SEM GAVETA PES DUPLOS	Compra	Novo	Ativo	01/01/2003	80,00	0,00
847 - CADEIRA FIXA	Compra	Novo	Ativo	01/01/2003	32,00	0,00
901 - MESA EM MADEIRA	Compra	Novo	Ativo	01/01/2003	50,00	0,00
916 - CADEIRA FIXA EM CURVIM	Compra	Novo	Ativo	01/01/2003	35,00	0,00
1026 - CADEIRA FIXA	Compra	Novo	Ativo	01/01/2003	32,00	0,00
1551 - CADEIRA FIXA C/BRAÇO ESPUMADA EM TECIDO MARCA RUNAPEI	Compra	Novo	Ativo	30/12/2005	69,00	0,00
1552 - CADEIRA FIXA C/BRAÇO ESPUMADA EM TECIDO MARCA RUNAPEI	Compra	Novo	Ativo	30/12/2005	69,00	0,00
1553 - CADEIRA GIRATÓRIA S/ BRAÇOS, MARCA MARTINUCCI	Compra	Novo	Ativo	30/12/2005	198,00	0,00
1559 - CADEIRA FIXA C/BRAÇO ESPUMADA EM TECIDO MARCA RUNAPEI	Compra	Novo	Ativo	30/12/2005	69,00	0,00
1563 - CADEIRA FIXA C/BRAÇO ESPUMADA EM TECIDO MARCA RUNAPEI	Compra	Novo	Ativo	30/12/2005	69,00	0,00
1598 - CADEIRA FIXA C/BRAÇO ESPUMADA EM TECIDO MARCA RUNAPEI	Compra	Novo	Ativo	30/12/2005	69,00	0,00
1606 - CADEIRA FIXA C/BRAÇO ESPUMADA EM TECIDO MARCA RUNAPEI	Compra	Novo	Ativo	30/12/2005	69,00	0,00
1607 - CADEIRA FIXA C/BRAÇO ESPUMADA EM TECIDO MARCA RUNAPEI	Compra	Novo	Ativo	30/12/2005	69,00	0,00
92967 - MESA SECRETÁRIA EM "L", MED. 1,60 X 0,70 X 0,74M E 0,90 X 0,70 X 0,70 COM 03 GAVETAS, MARCA VALOX	Compra	Novo	Ativo	28/06/2010	388,95	0,00
96332 - CADEIRA GIRATORIA SEM BRAÇO, MARCA "VIANFLEX"	Compra	Novo	Ativo	06/07/2016	110,00	0,00
96340 - CADEIRA GIRATORIA SEM BRAÇO, MARCA "VIANFLEX"	Compra	Novo	Ativo	06/07/2016	110,00	0,00
96341 - CADEIRA GIRATORIA SEM BRAÇO, MARCA "VIANFLEX"	Compra	Novo	Ativo	06/07/2016	110,00	0,00
96364 - CADEIRA GIRATORIA SEM BRAÇO, MARCA "VIANFLEX"	Compra	Novo	Ativo	06/07/2016	110,00	0,00
5299 - Outros Materiais Permanentes					**11.387,31**	**0,00**
721 - ARMARIO DE ACO COM 02 PORTAS	Compra	Novo	Ativo	01/01/2003	100,00	0,00
722 - ARQUIVO DE MADEIRA COM 04 GAVETAS	Compra	Novo	Ativo	01/01/2003	70,00	0,00
792 - DIVAN PARA EXAME CLINICO	Compra	Novo	Ativo	01/01/2003	100,00	0,00
839 - COMPORESSOR AIR COMPACT 110/220 VOLTES 60 HZ	Compra	Novo	Ativo	01/01/2003	1.298,00	0,00
840 - MOCHO ERGORELAX	Compra	Novo	Ativo	01/01/2003	317,31	0,00
849 - ARQUIVO EM AÇO COM 04 GAVETAS	Compra	Novo	Ativo	01/01/2003	430,00	0,00
851 - SUPORTE PARA SORO FIXO	Compra	Novo	Ativo	01/01/2003	42,00	0,00
853 - BIOMBO TRIPLO ABERTO COM LONA	Compra	Novo	Ativo	01/01/2003	154,00	0,00
892 - ESTANTE DE AÇO COM 06 PRATILEIRAS	Compra	Novo	Ativo	01/01/2003	25,00	0,00

Órgão / Unid.Orç. / Setor / Grupo / Bens	Tipo Entrada	Estado	Situação	Data	Valor	Valor Depreciado
1125 - SUPORTE PARA SORO FIXO	Compra	Novo	Ativo	01/01/2003	42,00	0,00
1160 - COMPRESSOR AIR COMPACT 110/220 VOLTES 60 HZ	Compra	Novo	Ativo	16/06/2003	1.063,00	0,00
1269 - ESTANE	Compra	Novo	Ativo	01/01/2003	54,00	0,00
1344 - SUPORTE DE PAREDE METALON RETANGULAR, PINTURA EPOXI, PRETO, PARA TV E VIDEO, FIXAÇÃO COM PARAFUSOS/BUCHA, ARTICULADO	Compra	Novo	Ativo	01/01/2003	22,00	0,00
1392 - FOCO DE LUZ, METAL CROMADO, HASTE FLEXIVEL, REGULAVEL, COM TRIPÉ EM FERRO FUNDIDO.	Compra	Novo	Ativo	16/09/2004	150,00	0,00
1545 - ARMÁRIO VITRINE COM 01 PORTA DE VIDRO MARCA FAWLER	Compra	Novo	Ativo	30/12/2005	560,00	0,00
1554 - ESTANTE SEMI-ABERTA PST FORMING MARCA MARTINUCCI	Compra	Novo	Ativo	30/12/2005	479,00	0,00
1556 - ARQUIVO C/ 04 GAVETAS EM MELANÍNICO MARCA MARTUNICCI	Compra	Novo	Ativo	30/12/2005	525,00	0,00
1601 - ARMÁRIO ALTO FECHADO EM MELANINICO MARCA MARTUNICCI	Compra	Novo	Ativo	30/12/2005	575,00	0,00
1603 - ARMÁRIO ALTO FECHADO EM MELANINICO MARCA MARTUNICCI	Compra	Novo	Ativo	30/12/2005	575,00	0,00
92748 - MACA GINECOLOGICA ESTOFADA	Compra	Novo	Ativo	29/12/2009	534,00	0,00
93840 - ARMARIO VITRINE COM 01 PORTA	Compra	Novo	Ativo	04/11/2010	305,00	0,00
93856 - ARMARIO VITRINE COM 01 PORTA	Compra	Novo	Ativo	04/11/2010	305,00	0,00
94462 - ARQUIVO DE AÇO COM 04 GAVETAS	Compra	Novo	Ativo	21/12/2011	365,00	0,00
94680 - CILINDRO DE AÇO PARA OXIGÊNIO - CAP. 05 LITROS, MARCA "PROTEC"	Compra	Novo	Ativo	13/08/2012	1.160,00	0,00
94708 - NEBULIZADOR "INALAR COMPACT NS"	Compra	Novo	Ativo	03/09/2012	148,00	0,00
94793 - BALANÇA MECÂNICA COM ANTIDERRAPANTE "G-TECH" - CAP. - 150 KG	Compra	Novo	Ativo	10/09/2013	40,00	0,00
94798 - BALANÇA MECÂNICA COM ANTIDERRAPANTE "G-TECH" - CAP. - 150 KG	Compra	Novo	Ativo	10/09/2013	40,00	0,00
94800 - BALANÇA MECÂNICA COM ANTIDERRAPANTE "G-TECH" - CAP. - 150 KG	Compra	Novo	Ativo	10/09/2013	40,00	0,00
94804 - BALANÇA MECÂNICA COM ANTIDERRAPANTE "G-TECH" - CAP. - 150 KG	Compra	Novo	Ativo	10/09/2013	40,00	0,00
95707 - BALANÇA DIGITAL "GLASS"' - CAP- 180 KG	Compra	Novo	Ativo	03/07/2015	52,00	0,00
95712 - BALANÇA DIGITAL "GLASS"' - CAP- 180 KG	Compra	Novo	Ativo	03/07/2015	52,00	0,00
95713 - BALANÇA DIGITAL "GLASS"' - CAP- 180 KG	Compra	Novo	Ativo	03/07/2015	52,00	0,00
95715 - BALANÇA DIGITAL "GLASS"' - CAP- 180 KG	Compra	Novo	Ativo	03/07/2015	52,00	0,00
95716 - BALANÇA DIGITAL "GLASS"' - CAP- 180 KG	Compra	Novo	Ativo	03/07/2015	52,00	0,00
95719 - BALANÇA DIGITAL "GLASS"' - CAP- 180 KG	Compra	Novo	Ativo	03/07/2015	52,00	0,00
95725 - BALANÇA DIGITAL "GLASS"' - CAP- 180 KG	Compra	Novo	Ativo	03/07/2015	52,00	0,00
95825 - LONGARINA COM 03 LUGARES - "MOBILINE"	Compra	Novo	Ativo	23/05/2016	155,00	0,00
96022 - BALANÇA ANTROPOMETRICA DIGITAL P/ ADULTO - MARCA WELMY	Compra	Novo	Ativo	16/06/2016	1.100,00	0,00
96226 - LONGARINA C/ 03 LUGARES ASSENTO E ENCOSTO EM ESTOFADO, MARCA "VIANFLEX"	Compra	Novo	Ativo	06/07/2016	210,00	0,00
338 - USINA DE ASFALTO -EMURB DO MUNICIPIO DE ITABAIANA/SE					**3.411,00**	**0,00**
5206 - Aparelhos e Utensílios Domésticos					**1.100,00**	**0,00**

DEZEMBRO/2020

Órgão / Unid.Orç. / Setor / Grupo / Bens	Tipo Entrada	Estado	Situação	Data	Valor	Valor Depreciado
95288 - TELEVISOR LCD 32", MARCA "LG", COM CONVERSOR DIGITAL, ENTRADA HDMI, PORTA USB, FULL HD	Compra	Novo	Ativo	12/08/2014	1.100,00	0,00
5219 - Equipamentos de Processamento de Dados					**1.290,00**	**0,00**
94555 - MONITOR - LCD "LG" - 18,5"	Compra	Novo	Ativo	08/02/2012	400,00	0,00
94592 - IMPRESSORA LASER MONOCROMATICA "LEXMARK" E-360DN	Compra	Novo	Ativo	02/03/2012	890,00	0,00
5224 - Mobiliário Em Geral					**1.021,00**	**0,00**
93667 - CADEIRA GIRATORIA SEM BRAÇO	Compra	Novo	Ativo	28/10/2010	387,00	0,00
93677 - CADEIRA FIXA SEM BRAÇO C/ ESTRUTURA METÁLICA	Compra	Novo	Ativo	28/10/2010	104,00	0,00
93682 - CADEIRA FIXA SEM BRAÇO C/ ESTRUTURA METÁLICA	Compra	Novo	Ativo	28/10/2010	104,00	0,00
93692 - CADEIRA FIXA SEM BRAÇO C/ ESTRUTURA METÁLICA	Compra	Novo	Ativo	28/10/2010	104,00	0,00
93728 - CADEIRA FIXA SEM BRAÇO C/ ESTRUTURA METÁLICA	Compra	Novo	Ativo	28/10/2010	104,00	0,00
94613 - MESA DE IMPRESSORA EM " MELAMINA" MED. 0,50 X 0,50	Compra	Novo	Ativo	20/03/2012	109,00	0,00
94614 - MESA DE IMPRESSORA EM " MELAMINA" MED. 0,50 X 0,50	Compra	Novo	Ativo	20/03/2012	109,00	0,00
			TOTAL	**8.776**	**6.845.050,41**	**0,00**

MARA RÚBIA DO NASCIMENTO MELO
SECRETARIO (A) MUNICIPAL Mat.23087

ESTADO DE SERGIPE

FUNDO MUNICIPAL DE SAUDE DE ITABAIANA

Relação de Obras e Medições (Detalhado)

De 01/01/2020 à 31/12/2020

ANO / FORNECEDOR / OBRAS E MEDIÇÕES | RESPONSÁVEL	NF/Série	Emissão	Empenho	Valor
2020				**498.345,78**
ANDRADE & OLIVEIRA CONSTRUCOES LTDA - 18.578.704/0001-01				**280.928,48**
2 - CONSTRUÇÃO DE UNIDADE BÁSICA DE SAÚDE, NO POVOADO RIACHO DOCE. | RESPONSÁVEL: NÃO INFORMADO				**85.448,34**
REF. A PRIMEIRA FATURA DO PRIMEIRO BOLETIM DE MEDIÇÃO NO VALOR DE REFERENTE AO CONTRATO N. 16/2020. OBJETIVANDO CONSTRUÇÃO DE UNIDADE BÁSICA DE SAÚDE LOCALIZADA NO POVADO RIACHO DOCE ITABAIANA - SE.	00000035/SN	21/05/2020	0303005	85.448,3400
3 - CONSTRUÇÃO DE UNIDADE BÁSICA DE SAÚDE, NO POVOADO RIACHO DOCE. | RESPONSÁVEL: NÃO INFORMADO				**38.087,73**
REF. 2ª FATURA DO 2º BOLETIM DE MEDIÇÃO NO VALOR DE REFERENTE AO CONTRATO Nº 16/2020, OBJETIVANDO CONSTRUÇÃO DE UNIDADE BASICA DE SAUDE, LOCALIZADA NO POVOADO RIACHO DOCE, EM ITABAIANA/SE	00000040/SN	02/07/2020	0303005	38.087,7300
5 - CONSTRUÇÃO DE UNIDADE BÁSICA DE SAÚDE, NO POVOADO RIACHO DOCE. | RESPONSÁVEL: NÃO INFORMADO				**52.088,35**
REFERENTE 3ª FATURA DO 3º BOLETIM DE MEDIÇÃO NO VALOR REFERENTE AO CONTRATO Nº 16/2020, OBJETIVANDO CONSTRUÇÃO DE UNIDADE BASICA DE SAÚDE, LOCALIZADA NO POV. RIACHO DOCE-	00000047/SN	26/08/2020	0303005	52.088,3500
8 - CONSTRUÇÃO DE UNIDADE BÁSICA DE SAÚDE, NO POVOADO RIACHO DOCE. | RESPONSÁVEL: NÃO INFORMADO				**60.281,39**
REFERENTE 4ª FATURA DO 4º BOLETIM DE MEDIÇÃO NO VALOR REFERENTE AO CONTRATO Nº 16/2020, OBJETIVANDO DE UNIDADE BASICA DE SAÚDE, LOCALIZADA NO POV. RIACHO DOCE - ITABAIANA/SE	00000065/SN	30/09/2020	0303005	60.281,3900
12 - CONSTRUÇÃO DE UNIDADE BÁSICA DE SAÚDE, NO POVOADO RIACHO DOCE. | RESPONSÁVEL: NÃO INFORMADO				**34.069,56**
REFERENTE 5ª FATURA DO 5º BOLETIM DE MEDIÇÃO NO VALOR REFERENTE AO CONTRATO Nº 16/2020, OBJETIVANDDO CONSTRUÇÃO DE UNIDADE BÁSICA DE SAÚDE, LOCALIZADA NO POVOADO RIACHO DOCE, PERIODO DA MEDIÇÃO: 03/11/2020 a 20/11/2020.	79/SN	24/11/2020	0303005	34.069,5600
13 - CONSTRUÇÃO DE UNIDADE BÁSICA DE SAÚDE, NO POVOADO RIACHO DOCE. | RESPONSÁVEL: NÃO INFORMADO				**10.953,11**
REFERENTE 5ª FATURA DO 5º BOLETIM DE MEDIÇÃO NO VALOR REFERENTE AO CONTRATO Nº 16/2020, OBJETIVANDDO CONSTRUÇÃO DE UNIDADE BÁSICA DE SAÚDE, LOCALIZADA NO POVOADO RIACHO DOCE, PERIODO DA MEDIÇÃO: 03/11/2020 a 20/11/2020.	079/SN	24/11/2020	1105001	10.953,1100
CAL - CONSTRUCOES LTDA - 26.552.594/0001-37				**217.417,30**
4 - SERVIÇO DE REFORMA E AMPLIAÇÃO DE UBS (UNIDADE BÁSICA DE SAÚDE). | RESPONSÁVEL: NÃO INFORMADO				**33.946,62**
1ª FATURA DO 1º BOLETRIM DE MEDIÇÃO DO CONTRATO Nº 055/2020, CONTRATAÇÃO ESPECIALIZADA EM OBRAS E SERVIÇOS DE ENGENHARIA PARA REFORMA E AMPOLIAÇÃO DA UNIDADE BASICA DE SAÚDE, NO POVOADO MATAPOÃ, EM ITABAIANA/SE	00000029/SN	10/08/2020	0708001	33.946,6200
6 - SERVIÇO DE REFORMA E AMPLIAÇÃO DE UBS (UNIDADE BÁSICA DE SAÚDE). | RESPONSÁVEL: NÃO INFORMADO				**26.455,89**
2ª FATURA DO 2º BOLETIM DE MEDIÇÃO DO CONTRATO Nº 055/2020, CONTRATO DE EMPRESA ESPECIALIZADA EM OBRAS E SERVIÇOS DE ENGENHARIA PARA REFORMA E AMPLIAÇÃO DA UNIDADE BÁSICA DE SAÚDE, POV. MATAPOÃ, EM ITABAIANA/SE	00000034/SN	27/08/2020	0708001	26.455,8900
7 - SERVIÇO DE REFORMA E AMPLIAÇÃO DE UBS (UNIDADE BÁSICA DE SAÚDE). | RESPONSÁVEL: NÃO INFORMADO				**26.490,63**
3º FATURA DO 3º BOLETIM DE MEDIÇÃO DO CONTRATO Nº 55/2020, CONTRATAÇÃO DE EMPRESA ESPECIALIZADA EM OBRAS E SERVIÇOS DE ENGENHARIA PARA REFORMA E AMPLIAÇÃO DA UNIDADE BÁSICA DE SAÚDE, NO POVOADO MATAPOÃ, EM ITABAIANA/SE	00000039/SN	28/09/2020	0708001	26.490,6300
9 - SERVIÇO DE REFORMA E AMPLIAÇÃO DE UBS (UNIDADE BÁSICA DE SAÚDE). | RESPONSÁVEL: NÃO INFORMADO				**21.058,79**
4ª FATURA DO 4º BOLETIM DE MEDIÇÃO DO CONTRATO Nº 055/2020, CONTRATAÇÃO DE EMPRESA ESPECIALIZADA EM OBRAS E SERVIÇOS DE ENGEMHARIA PARA REFORMA E AMPLIAÇÃO DA UNIDADE BASICA DE SAUDE DO POV. MATAPOÃ, EM ITABAIANA/SE	00000050/SN	21/10/2020	0708001	21.058,7900
10 - SERVIÇO DE REFORMA E AMPLIAÇÃO DE UBS (UNIDADE BÁSICA DE SAÚDE). | RESPONSÁVEL: NÃO INFORMADO				**30.425,06**
1ª FATURA DO 1º BOLETIM DE MEDIÇÃO DO CONTRATO Nº 057/2020, CONTRATAÇÃO DE EMPRESA ESPECIALIZADA EM OBRAS E SERVIÇOS DE ENGENHARIA PARA REFORMA E AMPLIAÇÃO DO PRÉDIO PARA INSTALAÇÃO DO AMBULATORIO DE ATENÇÃO ESPECIALIZADA DA REDE MATERNO INFANTIL, EM ITAB	00000051/SN	23/10/2020	0713011	30.425,0600
11 - SERVIÇO DE REFORMA E AMPLIAÇÃO DE UBS (UNIDADE BÁSICA DE SAÚDE). | RESPONSÁVEL: NÃO INFORMADO				**13.202,54**
5º FATURA DO 5º BOLETIM DE MEDIÇÃO DO CONTRATO Nº 055/2020, CONTRATAÇÃO DE EMPRESA ESPECIALIZADA EM OBRAS E SERVIÇOS DE ENGENHARIA PARA REFORMA E AMPLIAÇÃO DA UNIDADE BASICA DE SAUDE, NO POVOADO MATAPOÃ, EM ITABAIANA/SE	56/sn	17/11/2020	0708001	13.202,5400
14 - SERVIÇO DE REFORMA E AMPLIAÇÃO DE UBS (UNIDADE BÁSICA DE SAÚDE). | RESPONSÁVEL: NÃO INFORMADO				**32.104,98**
2ª FATURA DO 2º BOLETIM DE MEDIÇÃO DO CONTRATO Nº 057/2020, CONTRATAÇÃO DE EMPRESA ESPECIALIZADA EM OBRAS E SERVIÇOS DE ENGENHARIA PARA REFORMA E AMPLIAÇÃO DO PREDIO PARA INSTALAÇÃO DO AMBULATORIO DE ATENÇÃO ESPECIALIZADA DA REDE MATERNO INFANTIL, EM ITAB	61/SN	01/12/2020	0713011	32.104,9800
15 - SERVIÇO DE REFORMA E AMPLIAÇÃO DE UBS (UNIDADE BÁSICA DE SAÚDE). | RESPONSÁVEL: NÃO INFORMADO				**14.169,46**
3ª FATURA DO 3º BOLETIM DE MEDIÇÃO DO CONTRATO Nº 057/2020, CONTRATAÇÃO DE EMPRESA ESPECIALIZADA EM OBRAS E SERVIÇOS DE ENGENHARIA PARA REFORMA E AMPLIAÇÃO DO PRÉDIO PARA INSTALAÇÃO DO AMBULATÓRIO DE ATENÇÃO ESPECIALIZADA DA REDE MATERNO INFANTIL, EM ITAB	72/SN	18/12/2020	0713011	14.169,4600

De 01/01/2020 à 31/12/2020

ANO / FORNECEDOR / OBRAS E MEDIÇÕES | RESPONSÁVEL	NF/Série	Emissão	Empenho	Valor
16 - SERVIÇO DE REFORMA E AMPLIAÇÃO DE UBS (UNIDADE BÁSICA DE SAÚDE). | RESPONSÁVEL: NÃO INFORMADO				**19.563,33**
6º FATURA DO 6º BOLETIM DE MEDIÇÃO DO CONTRATO Nº 055/2020, CONTRATAÇÃO DE EMPRESA ESPECIALIZADA EM OBRAS E SERVIÇOS DE ENGENHARIA PARA REFORMA E AMPLIAÇÃO DA UNIDADE BÁSICA DE SAÚDE, NO POVOADO MATAPOÃ, EM ITABAIANA/SE	69/SN	16/12/2020	1203001, 0708001	19.563,3300
			TOTAL	**498.345,78**

MARA RÚBIA DO NASCIMENTO MELO
SECRETARIO (A) MUNICIPAL Mat.23087

ESTADO DE SERGIPE

FUNDO MUNICIPAL DE SAUDE DE ITABAIANA

Demonstrativo de Bens Móveis e Imóveis

DEZEMBRO/2020

Especificação	Saldo em 31/12/2019 (a)	Incorporações (Resultante da Execução Orçamentária) (b)	Baixas (Resultante da Execução Orçamentária) (d)	Incorporação (Independente da Execução Orçamentária) (c)	Baixas (Independentes da Execução Orçamentária (e)	Depreciação (f)	Alienação	Saldo em 31/12/2020 (a+b+c-d-e-f)
Bens Móveis	5.890.694,34	1.633.062,25	0,00	0,00	0,00	0,00	0,00	7.523.756,59
Bens Imóveis	5.445.286,27	498.345,78	0,00	0,00	0,00	0,00	0,00	5.943.632,05
Total	**11.335.980,61**	**2.131.408,03**	**0,00**	**0,00**	**0,00**	**0,00**	**0,00**	**13.467.388,64**

ESTADO DE SERGIPE
FUNDO MUNICIPAL DE SAUDE DE ITABAIANA

EXERCÍCIO DE 2020

RELAÇÃO ANALÍTICA DOS ELEMENTOS QUE COMPÕEM O PASSIVO CIRCULANTE

(Resolução TC 222/02 – art. 2°, alínea "c", item 27)

Seq.	Especificação	Valor
	SEM MOVIMENTO	
TOTAL		**0,00**

ITABAIANA/SE, 31 DE DEZEMBRO DE 2020

MARA RUBIA DO NASCIMENTO MELO
Secretaria Municipal

JILDEVAN TELES SILVA
Contador CRC/SE 3.859

ESTADO DE SERGIPE

FUNDO MUNICIPAL DE SAUDE DE ITABAIANA

Demonstrativo Restos a Pagar

Exercício: 2020

Empenho(Nº - Data)	Classificação	Credor	Valor Processado	Valor Não Processado		Pago		Cancelado		A Pagar
				Não Liquidado	Liquidado	No Período	Acumulado	No Período	Acumulado	
Exercício: 2015										
31 05/01/2015	90100.090100.2049.31901300 -12110000	INSTITUTO NACIONAL DO SEGURO SOCIAL - INSS - 29.979.036/0416-88	42,00	0,00	0,00	0,00	0,00	42,00	42,00	0,00
36 05/01/2015	90100.090100.2052.31901300 -12110000	INSTITUTO NACIONAL DO SEGURO SOCIAL - INSS - 29.979.036/0416-88	0,01	0,00	0,00	0,00	0,00	0,01	0,01	0,00
38 05/01/2015	90100.090100.2048.31901300 -12110000	INSTITUTO NACIONAL DO SEGURO SOCIAL - INSS - 29.979.036/0416-88	0,02	0,00	0,00	0,00	0,00	0,02	0,02	0,00
39 05/01/2015	90100.090100.2043.31901300 -12110000	INSTITUTO NACIONAL DO SEGURO SOCIAL - INSS - 29.979.036/0416-88	10.550,94	0,00	0,00	0,00	0,00	10.550,94	10.550,94	0,00
329 05/01/2015	90100.090100.2049.33903900 -12130000	HOSPITAL E MATERNIDADE SAO JOSE - 13.002.704/0001-45	18.975,04	0,00	0,00	0,00	0,00	18.975,04	18.975,04	0,00
338 19/01/2015	0900.0901.2043.31901100- 12110000	IDILMAR TAVARES DA SILVA - 987.630.085-72	2.926,22	0,00	0,00	0,00	0,00	2.926,22	2.926,22	0,00
371 10/02/2015	0900.0901.2049.31900400- 12110000	DIANA OLIVEIRA MENDONÇA - 026.652.535-00	520,78	0,00	0,00	0,00	0,00	520,78	520,78	0,00
402 24/02/2015	90100.090100.2049.33903000 -12140000	C E S COMERCIO LTDA - ME - 09.178.545/0001-67	225,79	0,00	0,00	0,00	0,00	225,79	225,79	0,00
403 24/02/2015	90100.090100.2049.33903000 -12140000	C E S COMERCIO LTDA - ME - 09.178.545/0001-67	230,64	0,00	0,00	0,00	0,00	230,64	230,64	0,00
408 24/02/2015	90100.090100.2048.33903000 -12110000	C E S COMERCIO LTDA - ME - 09.178.545/0001-67	411,50	0,00	0,00	0,00	0,00	411,50	411,50	0,00
409 24/02/2015	90100.090100.2043.33903000 -12110000	C E S COMERCIO LTDA - ME - 09.178.545/0001-67	452,58	0,00	0,00	0,00	0,00	452,58	452,58	0,00
426 24/02/2015	0900.0901.2049.33903000- 12140000	E & M COMÉRCIO LTDA - 05.433.025/0001-00	57,00	0,00	0,00	0,00	0,00	57,00	57,00	0,00
429 24/02/2015	0900.0901.2049.33903000- 12140000	E & M COMÉRCIO LTDA - 05.433.025/0001-00	531,60	0,00	0,00	0,00	0,00	531,60	531,60	0,00
430 24/02/2015	0900.0901.2049.33903000- 12140000	E & M COMÉRCIO LTDA - 05.433.025/0001-00	503,90	0,00	0,00	0,00	0,00	503,90	503,90	0,00
431 24/02/2015	0900.0901.2049.33903000- 12140000	E & M COMÉRCIO LTDA - 05.433.025/0001-00	416,00	0,00	0,00	0,00	0,00	416,00	416,00	0,00
432 24/02/2015	0900.0901.2049.33903000- 12140000	E & M COMÉRCIO LTDA - 05.433.025/0001-00	435,00	0,00	0,00	0,00	0,00	435,00	435,00	0,00
692 01/06/2015	90100.090100.1075.44905100 -12140000	CONSTRUTORA GUSTAVO JUNIOR LTDA - ME - 19.660.250/0001-86	0,03	0,00	0,00	0,00	0,00	0,03	0,03	0,00
780 15/07/2015	90100.090100.2043.33903900 -12110000	MINISTERIO DA JUSTICA E SEGURANÇA PUBLICA - POL. RODV. FEDERAL EM SERGIPE - 00.394.494/0125-76	85,13	0,00	0,00	0,00	0,00	85,13	85,13	0,00
898 21/08/2015	90100.090100.2048.31901300 -12140000	INSTITUTO NACIONAL DO SEGURO SOCIAL - INSS - 29.979.036/0416-88	29.969,21	0,00	0,00	0,00	0,00	29.969,21	29.969,21	0,00
1098 27/11/2015	90100.090100.2043.33903900 -12110000	IMPRENSA NACIONAL - 04.196.645/0001-00	0,30	0,00	0,00	0,00	0,00	0,30	0,30	0,00
		Soma do Ano 2015	**66.333,69**	**0,00**	**0,00**	**0,00**	**0,00**	**66.333,69**	**66.333,69**	**0,00**

Exercício: 2020

Empenho(Nº - Data)	Classificação	Credor	Valor Processado	Valor Não Processado		Pago		Cancelado		A Pagar
				Não Liquidado	Liquidado	No Período	Acumulado	No Período	Acumulado	
Exercício: 2016										
324 04/01/2016	90100.090100.2061.33903900 -12140000	INSTITUTO OFTALMOLOGICO DE SERGIPE LTDA - 10.974.406/0001-29	66.644,48	0,00	0,00	0,00	0,00	0,00	0,00	66.644,48
397 04/01/2016	90100.090100.2060.33903900 -12140000	CENTRO DE NEFROLOGIA LTDA - 05.571.437/0001-07	0,01	0,00	0,00	0,00	0,00	0,00	0,00	0,01
		Soma do Ano 2016	**66.644,49**	**0,00**	**0,00**	**0,00**	**0,00**	**0,00**	**0,00**	**66.644,49**
Exercício: 2017										
345 02/01/2017	90100.090100.2057.33904800 -12140000	HILDA BARBOSA DA SILVA - 868.031.585-00	100,80	0,00	0,00	0,00	0,00	0,00	0,00	100,80
730 18/07/2017	0900.0901.2051.33903000- 12110000	MB DENTAL COMERCIO EIRELI - 20.317.146/0001-72	12.170,80	0,00	0,00	0,00	0,00	0,00	0,00	12.170,80
755 01/08/2017	90100.090100.2061.33909100 -12140000	CENTRO DE NEFROLOGIA LTDA - 05.571.437/0001-07	0,02	0,00	0,00	0,00	0,00	0,00	0,00	0,02
1044 01/11/2017	90100.090100.2057.33904800 -12140000	HILDA BARBOSA DA SILVA - 868.031.585-00	814,80	0,00	0,00	0,00	0,00	0,00	0,00	814,80
		Soma do Ano 2017	**13.086,42**	**0,00**	**0,00**	**0,00**	**0,00**	**0,00**	**0,00**	**13.086,42**
Exercício: 2018										
568 28/03/2018	90100.090100.2057.33909200 -12140000	HILDA BARBOSA DA SILVA - 868.031.585-00	966,00	0,00	0,00	0,00	0,00	0,00	0,00	966,00
32 18/04/2018	90100.090100.2057.33904800 -12140000	HILDA BARBOSA DA SILVA - 868.031.585-00	806,40	0,00	0,00	0,00	0,00	0,00	0,00	806,40
1034 02/07/2018	90100.090100.2057.33903000 -12140000	ARAUJO & FILHA LTDA - 01.411.301/0001-70	53,50	0,00	0,00	0,00	0,00	0,00	0,00	53,50
1527 03/09/2018	90100.090100.2065.33903900 -12110000	NOVI COMUNICACAO ESTRATEGICA - 20.401.554/0001-08	1.772,00	0,00	0,00	0,00	0,00	0,00	0,00	1.772,00
1696 18/10/2018	90100.090100.2066.33903000 -12140000	COMERCIAL DE PRODUTOS ALIMENTICIOS NOSSO AMIGO - 08.509.961/0001-38	213,10	0,00	0,00	0,00	0,00	0,00	0,00	213,10
		Soma do Ano 2018	**3.811,00**	**0,00**	**0,00**	**0,00**	**0,00**	**0,00**	**0,00**	**3.811,00**
Exercício: 2019										
102004 02/01/2019	03.0301.2089.33903900- 12110000	IVANETE BARBOSA DE SANTANA - 07.101.288/0001-30	629,99	0,00	0,00	0,00	629,99	0,00	0,00	0,00
102038 02/01/2019	03.0301.2093.33903900- 12110000	ENERGISA SERGIPE- DISTRIBUIDORA DE ENERGIA S.A - 13.017.462/0001-63	15.001,72	0,00	0,00	0,00	15.001,72	0,00	0,00	0,00
102041 02/01/2019	03.0301.2095.33903900- 12110000	ENERGISA SERGIPE- DISTRIBUIDORA DE ENERGIA S.A - 13.017.462/0001-63	2.311,61	0,00	0,00	0,00	2.311,61	0,00	0,00	0,00
102044 02/01/2019	03.0301.2089.33903900- 12110000	ENERGISA SERGIPE- DISTRIBUIDORA DE ENERGIA S.A - 13.017.462/0001-63	7.831,62	0,00	0,00	0,00	7.831,62	0,00	0,00	0,00
102049 02/01/2019	03.0301.2095.33903900- 12110000	COMPANHIA DE SANEAMENTO DE SERGIPE DESO - 13.018.171/0001-90	0,00	744,28	0,00	0,00	0,00	744,28	744,28	0,00

Exercício: 2020

Empenho(Nº - Data)	Classificação	Credor	Valor Processado	Valor Não Processado		Pago		Cancelado		A Pagar
				Não Liquidado	Liquidado	No Período	Acumulado	No Período	Acumulado	
102050 02/01/2019	03.0301.2095.33903900-12110000	COMPANHIA DE SANEAMENTO DE SERGIPE DESO - 13.018.171/0001-90	302,80	0,00	0,00	0,00	302,80	0,00	0,00	0,00
102052 02/01/2019	03.0301.2089.33903900-12110000	TELEMAR NORTE LESTE S/A - EM RECUPERAÇÃO JUDICIAL - 33.000.118/0004-11	0,00	2.575,02	0,00	0,00	0,00	2.575,02	2.575,02	0,00
102053 02/01/2019	03.0301.2093.33903900-12140000	TELEMAR NORTE LESTE S/A - EM RECUPERAÇÃO JUDICIAL - 33.000.118/0004-11	0,00	1.000,00	0,00	0,00	0,00	1.000,00	1.000,00	0,00
102058 02/01/2019	03.0301.2095.33904800-12140000	FUNDO MUNICIPAL DE SAUDE DE ITABAIANA - 12.219.015/0001-24	2.032,80	0,00	0,00	0,00	2.032,80	0,00	0,00	0,00
102060 02/01/2019	03.0301.2089.33903900-12110000	ERPAC- ESCRITÓRIO REGIONAL DE PROCURADORIA E ASSISTENCIA CONTABIL LTDA - 13.086.723/0001-05	5.720,00	5.720,00	0,00	0,00	11.440,00	0,00	0,00	0,00
102061 02/01/2019	03.0301.2089.33904000-12110000	DIRETRIZ INFORMATICA EIRELI - 22.493.902/0003-01	2.400,00	0,00	0,00	0,00	2.400,00	0,00	0,00	0,00
102062 02/01/2019	03.0301.2089.33904000-12110000	3TECNOS TECNOLOGIA LTDA - 09.568.632/0001-20	1.450,00	0,00	0,00	0,00	1.450,00	0,00	0,00	0,00
102086 02/01/2019	03.0301.2095.31901300-12110000	INSTITUTO NACIONAL DO SEGURO SOCIAL - INSS - 29.979.036/0416-88	46.789,61	0,00	0,00	0,00	46.789,61	0,00	0,00	0,00
102087 02/01/2019	03.0301.2095.31901300-12140000	INSTITUTO NACIONAL DO SEGURO SOCIAL - INSS - 29.979.036/0416-88	3.358,24	0,00	0,00	0,00	3.358,24	0,00	0,00	0,00
102088 02/01/2019	03.0301.2099.31901300-12110000	INSTITUTO NACIONAL DO SEGURO SOCIAL - INSS - 29.979.036/0416-88	18.851,09	0,00	0,00	0,00	18.851,09	0,00	0,00	0,00
102089 02/01/2019	03.0301.2099.31901300-12140000	INSTITUTO NACIONAL DO SEGURO SOCIAL - INSS - 29.979.036/0416-88	46,54	0,00	0,00	0,00	46,54	0,00	0,00	0,00
102090 02/01/2019	03.0301.2098.31901300-12110000	INSTITUTO NACIONAL DO SEGURO SOCIAL - INSS - 29.979.036/0416-88	3.097,52	0,00	0,00	0,00	3.097,52	0,00	0,00	0,00
102091 02/01/2019	03.0301.2093.31901300-12110000	INSTITUTO NACIONAL DO SEGURO SOCIAL - INSS - 29.979.036/0416-88	199.546,27	0,00	0,00	0,00	199.546,27	0,00	0,00	0,00
102092 02/01/2019	03.0301.2093.31901300-12140000	INSTITUTO NACIONAL DO SEGURO SOCIAL - INSS - 29.979.036/0416-88	18.920,01	0,00	0,00	0,00	18.920,01	0,00	0,00	0,00
102093 02/01/2019	03.0301.2089.31901300-12110000	INSTITUTO NACIONAL DO SEGURO SOCIAL - INSS - 29.979.036/0416-88	109.939,60	0,00	0,00	0,00	109.939,60	0,00	0,00	0,00
102095 02/01/2019	03.0301.2096.33903900-12140000	CENTRO DE NEFROLOGIA LTDA - 05.571.437/0001-07	0,00	400.001,00	0,00	0,00	331.979,98	68.021,02	68.021,02	0,00
102210 02/01/2019	03.0301.2095.33903900-12140000	HOSPITAL E MATERNIDADE SAO JOSE - 13.002.704/0001-45	602.553,44	683.721,82	0,00	0,00	1.205.375,21	80.900,05	80.900,05	0,00
102211 02/01/2019	03.0301.2095.33903900-12130000	HOSPITAL E MATERNIDADE SAO JOSE - 13.002.704/0001-45	300.000,00	0,00	0,00	0,00	300.000,00	0,00	0,00	0,00
102212 02/01/2019	03.0301.2095.33903900-12110000	HOSPITAL E MATERNIDADE SAO JOSE - 13.002.704/0001-45	60.000,00	30.000,00	0,00	0,00	90.000,00	0,00	0,00	0,00
102213 02/01/2019	03.0301.2089.33904000-12110000	TECSIS TECNOLOGIA E SISTEMAS EIRELI - ME - 19.087.653/0001-88	600,00	0,00	0,00	0,00	600,00	0,00	0,00	0,00
103029 03/01/2019	03.0301.2093.33903000-12140000	SERGIPE ARTES GRAFICA E SERVICOS LTDA - ME - 14.823.243/0001-34	704,00	0,00	0,00	0,00	0,00	0,00	0,00	704,00

Exercício: 2020

Empenho(Nº - Data)	Classificação	Credor	Valor Processado	Valor Não Processado		Pago		Cancelado		A Pagar
				Não Liquidado	Liquidado	No Período	Acumulado	No Período	Acumulado	
122005 22/01/2019	03.0301.2093.33903200-12110000	YVMED PRODUTOS FARMACEUTICOS E HOSPITALARES - 21.949.562/0001-56	911,26	0,00	0,00	0,00	911,26	0,00	0,00	0,00
208003 08/02/2019	03.0301.2093.33903000-12110000	MA COMERCIAL LTDA - 02.340.373/0001-37	420,00	0,00	0,00	0,00	420,00	0,00	0,00	0,00
208005 08/02/2019	03.0301.2095.33903000-12110000	MA COMERCIAL LTDA - 02.340.373/0001-37	120,00	0,00	0,00	0,00	120,00	0,00	0,00	0,00
208007 08/02/2019	03.0301.2093.33903900-12110000	REMOLIX REMOVEDORA DE LIXO EIRELI - 03.895.920/0001-03	5.075,00	0,00	0,00	0,00	5.075,00	0,00	0,00	0,00
328008 28/03/2019	03.0301.2089.33903900-12110000	CAT-CONSULTORIA, ASSESSORIA E CONTABILIDADE PUBLICA LTDA - 08.560.935/0001-34	2.635,00	0,00	0,00	0,00	2.635,00	0,00	0,00	0,00
401018 01/04/2019	03.0301.2093.33903900-12110000	NOVI COMUNICACAO ESTRATEGICA - 20.401.554/0001-08	13.180,95	0,00	0,00	0,00	13.180,95	0,00	0,00	0,00
405002 05/04/2019	03.0301.2099.33903000-12110000	Mirian Barbosa Santos ME - 22.202.662/0001-87	1.430,00	0,00	0,00	0,00	0,00	0,00	0,00	1.430,00
417002 17/04/2019	03.0301.2095.33903900-12140000	CENTRO DE ANALISES CLINICAS LTDA - 13.159.959/0001-16	0,00	30.000,00	0,00	0,00	24.389,31	5.610,69	5.610,69	0,00
417003 17/04/2019	03.0301.2095.33903900-12140000	CENTRO INTEGRADO DE DIAGNOSTICO LTDA - 11.712.524/0001-21	0,00	15.000,00	0,00	0,00	10.742,07	4.257,93	4.257,93	0,00
417005 17/04/2019	03.0301.2095.33903900-12140000	CLINICA VITAE LTDA - 01.532.453/0001-21	0,00	15.250,00	0,00	0,00	13.140,00	2.110,00	2.110,00	0,00
417006 17/04/2019	03.0301.2095.33903900-12140000	FELIPE DE ALCANTARA NUNES LABORATORIO - 11.060.398/0001-78	0,00	17.000,00	0,00	0,00	12.624,75	4.375,25	4.375,25	0,00
417007 17/04/2019	03.0301.2095.33903900-12140000	LABCITO LABORATORIO DE CITOLOGIA CLINICA LIMITADA - 11.042.639/0001-56	5.307,38	4.685,82	0,00	0,00	9.990,59	2,61	2,61	0,00
417008 17/04/2019	03.0301.2095.33903900-12140000	LABORATORIO DE ANALISES CLINICAS BIOMED LTDA - 13.135.678/0001-23	0,00	50.961,55	0,00	0,00	46.513,11	4.448,44	4.448,44	0,00
417009 17/04/2019	03.0301.2095.33903900-12140000	PRONTO LAB LABORATORIO CLINICO LTDA - 16.452.005/0001-95	0,00	35.000,00	0,00	0,00	34.934,09	65,91	65,91	0,00
417010 17/04/2019	03.0301.2095.33903900-12140000	SEMEDI - SERVICOS ESPECIALIZADOS EM METODOS DIAGNOSTICOS LTDA. - 00.057.071/0001-20	0,00	20.500,20	0,00	0,00	12.055,62	8.444,58	8.444,58	0,00
417011 17/04/2019	03.0301.2095.33903900-12140000	SONOCLINICA LTDA - 32.777.245/0001-16	0,00	37.000,00	0,00	0,00	29.902,40	0,00	7.097,60	0,00
417012 17/04/2019	03.0301.2095.33903900-12140000	INSTITUTO OFTALMOLOGICO DE SERGIPE LTDA - 10.974.406/0001-29	198.180,30	600.879,97	0,00	0,00	629.077,25	169.983,02	169.983,02	0,00
515003 15/05/2019	03.0301.2089.33903900-12110000	SANTANA ANDRADE LOCADORA E CORRETORA DE VEICULOS LTDA - 10.555.114/0001-51	1.784,80	0,00	0,00	0,00	1.784,80	0,00	0,00	0,00
515004 15/05/2019	03.0301.2093.33903900-12110000	SANTANA ANDRADE LOCADORA E CORRETORA DE VEICULOS LTDA - 10.555.114/0001-51	1.840,00	0,00	0,00	0,00	1.840,00	0,00	0,00	0,00
515006 15/05/2019	03.0301.2095.33903900-12140000	VIAÇÃO ATLANTICO SUL LTDA - 04.210.108/0001-60	7.729,00	0,00	0,00	0,00	7.729,00	0,00	0,00	0,00
515007 15/05/2019	03.0301.2099.33903900-12110000	VIAÇÃO ATLANTICO SUL LTDA - 04.210.108/0001-60	23.187,00	0,00	0,00	0,00	23.187,00	0,00	0,00	0,00

Exercício: 2020

Empenho(Nº - Data)	Classificação	Credor	Valor Processado	Valor Não Processado		Pago		Cancelado		A Pagar
				Não Liquidado	Liquidado	No Período	Acumulado	No Período	Acumulado	
515009 15/05/2019	03.0301.2089.33903900-12110000	HENRIQUE & MARQUES LOCADORA LTDA EPP - 06.942.421/0001-18	35.752,00	0,00	0,00	0,00	35.752,00	0,00	0,00	0,00
515011 15/05/2019	03.0301.2093.33903900-12110000	HENRIQUE & MARQUES LOCADORA LTDA EPP - 06.942.421/0001-18	8.938,00	0,00	0,00	0,00	8.938,00	0,00	0,00	0,00
515012 15/05/2019	03.0301.2099.33903900-12110000	HENRIQUE & MARQUES LOCADORA LTDA EPP - 06.942.421/0001-18	8.938,00	0,00	0,00	0,00	8.938,00	0,00	0,00	0,00
517006 17/05/2019	03.0301.2095.33903900-12110000	ITNET LTDA - 04.690.098/0001-07	1.650,00	0,00	0,00	0,00	1.650,00	0,00	0,00	0,00
517007 17/05/2019	03.0301.2089.33903900-12110000	ITNET LTDA - 04.690.098/0001-07	350,00	0,00	0,00	0,00	350,00	0,00	0,00	0,00
521009 21/05/2019	03.0301.2097.33903200-12140000	COMERCIAL CVM EIRELI - 26.915.908/0001-19	1.600,00	0,00	0,00	0,00	1.600,00	0,00	0,00	0,00
612003 12/06/2019	03.0301.2097.33903200-12110000	MARIA IZABEL MARTIRES NASCIMENTO ME - 17.341.499/0001-01	74.296,47	0,00	0,00	0,00	74.296,47	0,00	0,00	0,00
625012 25/06/2019	03.0301.2089.33903900-12110000	EMPRESA BRASILEIRA DE CORREIOS E TELEGRAFOS - 34.028.316/0032-00	0,00	20,70	0,00	0,00	20,70	0,00	0,00	0,00
711010 11/07/2019	03.0301.2089.33903900-12110000	IVANETE BARBOSA DE SANTANA - 07.101.288/0001-30	300,01	0,00	0,00	0,00	300,01	0,00	0,00	0,00
723004 23/07/2019	03.0301.2093.33903000-12140000	Oceânica Industria e Comercio de Confeccoes e Servicos de Skilscreen LTDA - 00.714.593/0001-58	5.100,00	0,00	0,00	0,00	5.100,00	0,00	0,00	0,00
801001 01/08/2019	03.0301.2095.33903000-12140000	SERGISPORTE COMERCIO LTDA - 05.904.217/0001-40	8.984,30	0,00	0,00	0,00	8.984,30	0,00	0,00	0,00
801025 01/08/2019	03.0301.2095.33903900-12140000	HOSPITAL E MATERNIDADE SAO JOSE - 13.002.704/0001-45	12.197,95	23.605,57	0,00	0,00	24.198,28	11.605,24	11.605,24	0,00
823004 23/08/2019	03.0301.2095.33903900-12140000	CENTRO MÉDICO DE ITABAIANA LTDA - EPP - 04.500.031/0001-62	0,00	48.577,47	0,00	0,00	23.447,78	25.129,69	25.129,69	0,00
830005 30/08/2019	03.0301.2095.44905200-12110000	TOLY COMERCIO E SERVIÇOS LTDA ME - 03.690.388/0001-98	7.752,90	0,00	0,00	0,00	7.752,90	0,00	0,00	0,00
902013 02/09/2019	03.0301.2089.33903900-12110000	OI MOVEL S.A. - EM RECUPERACAO JUDICIAL - 05.423.963/0001-11	328,60	0,00	0,00	0,00	328,60	0,00	0,00	0,00
906003 06/09/2019	03.0301.2099.33903900-12140000	GILSON COSTA ME - 32.887.192/0001-96	400,00	0,00	0,00	0,00	400,00	0,00	0,00	0,00
923009 23/09/2019	03.0301.2093.33903200-12140000	COMERCIAL CVM EIRELI - 26.915.908/0001-19	2.320,00	0,00	0,00	0,00	2.320,00	0,00	0,00	0,00
1017004 17/10/2019	03.0301.2093.33903000-12140000	BIODIAG DIAGNOSTICA E HOSPITALAR LTDA - 20.273.404/0001-66	640,00	0,00	0,00	0,00	640,00	0,00	0,00	0,00
1017007 17/10/2019	03.0301.2099.33903000-12140000	Mirian Barbosa Santos ME - 22.202.662/0001-87	873,00	0,00	0,00	0,00	873,00	0,00	0,00	0,00
1023003 23/10/2019	03.0301.2093.33903000-12140000	COMERCIAL CVM EIRELI - 26.915.908/0001-19	2.754,40	0,00	0,00	0,00	2.754,40	0,00	0,00	0,00
1106001 06/11/2019	03.0301.2095.33903000-12140000	DISTRIBUIDORA SILVA EIRELI - 17.140.964/0001-38	3.740,72	0,00	0,00	0,00	3.740,72	0,00	0,00	0,00

Exercício: 2020

Empenho(Nº - Data)	Classificação	Credor	Valor Processado	Valor Não Processado		Pago		Cancelado		A Pagar
				Não Liquidado	Liquidado	No Período	Acumulado	No Período	Acumulado	
1106014 06/11/2019	03.0301.2093.33903000-12110000	LH INDUSTRIA E COMERCIO EIRELI - 30.479.120/0001-84	736,00	0,00	0,00	0,00	736,00	0,00	0,00	0,00
1106017 06/11/2019	03.0301.2089.33903000-12110000	LH INDUSTRIA E COMERCIO EIRELI - 30.479.120/0001-84	313,85	0,00	0,00	0,00	313,85	0,00	0,00	0,00
1108001 08/11/2019	03.0301.2095.33903900-12140000	CENTRO DE ESPECIALIDADES S/C LTDA - 03.154.611/0001-82	0,00	12.500,00	0,00	0,00	12.480,27	0,00	19,73	0,00
1112001 12/11/2019	03.0301.2093.44905200-12150000	OFFICELINE COMERCIO DE MOVEIS LTDA - 03.457.929/0001-32	9.380,00	0,00	0,00	0,00	9.380,00	0,00	0,00	0,00
1112002 12/11/2019	03.0301.2093.44905200-12110000	OFFICELINE COMERCIO DE MOVEIS LTDA - 03.457.929/0001-32	1.830,00	0,00	0,00	0,00	1.830,00	0,00	0,00	0,00
1112003 12/11/2019	03.0301.2093.44905200-12110000	BHDENTAL COMERCIAL EIRELI - 29.312.896/0001-26	11.000,00	0,00	0,00	0,00	11.000,00	0,00	0,00	0,00
1112004 12/11/2019	03.0301.2093.44905200-12150000	BHDENTAL COMERCIAL EIRELI - 29.312.896/0001-26	18.100,00	0,00	0,00	0,00	18.100,00	0,00	0,00	0,00
1112005 12/11/2019	03.0301.2093.44905200-12150000	BHDENTAL COMERCIAL EIRELI - 29.312.896/0001-26	18.100,00	0,00	0,00	0,00	18.100,00	0,00	0,00	0,00
1112010 12/11/2019	03.0301.2093.44905200-12110000	Tecmóveis Eletro Distribuidora Eireli ME - 15.612.021/0001-35	3.218,00	0,00	0,00	0,00	3.218,00	0,00	0,00	0,00
1112012 12/11/2019	03.0301.2093.33903000-12140000	DENTAL CONCEITO COMER. DE PROD. ODONTOL. MEDICOS E HOSPIT. ES EIRELI - 29.084.363/0001-34	5.743,90	0,00	0,00	0,00	5.743,90	0,00	0,00	0,00
1126008 26/11/2019	03.0301.2099.33903000-12140000	Mirian Barbosa Santos ME - 22.202.662/0001-87	0,00	776,00	0,00	0,00	776,00	0,00	0,00	0,00
1127002 27/11/2019	03.0301.2097.33903200-12110000	YVMED PRODUTOS FARMACEUTICOS E HOSPITALARES - 21.949.562/0001-56	2.518,77	0,00	0,00	0,00	2.518,77	0,00	0,00	0,00
1129016 29/11/2019	03.0301.2099.33903000-12140000	Churrascaria Irmãs Alves e Santos Ltda - 12.553.933/0001-95	478,00	0,00	0,00	0,00	478,00	0,00	0,00	0,00
1202010 02/12/2019	03.0301.2089.33903000-12110000	COMERCIAL DE GLP SANTO ANTONIO LTDA EPP - 07.580.628/0001-52	420,00	0,00	0,00	0,00	420,00	0,00	0,00	0,00
1202011 02/12/2019	03.0301.2093.33903000-12140000	COMERCIAL DE GLP SANTO ANTONIO LTDA EPP - 07.580.628/0001-52	810,00	0,00	0,00	0,00	810,00	0,00	0,00	0,00
1202012 02/12/2019	03.0301.2095.33903000-12140000	COMERCIAL DE GLP SANTO ANTONIO LTDA EPP - 07.580.628/0001-52	270,00	0,00	0,00	0,00	270,00	0,00	0,00	0,00
1202016 02/12/2019	03.0301.2095.44905200-12110000	TOLY COMERCIO E SERVIÇOS LTDA ME - 03.690.388/0001-98	4.157,10	0,00	0,00	0,00	4.157,10	0,00	0,00	0,00
1204001 04/12/2019	03.0301.2095.33903900-12110000	HUMBERTO FERREIRA DE ASSIS LIMA - 02.263.089/0001-04	1.092,00	0,00	0,00	0,00	1.092,00	0,00	0,00	0,00
1206003 06/12/2019	03.0301.2089.33903000-12110000	Edineide Passos Mendonça ME - 09.447.695/0001-29	417,00	0,00	0,00	0,00	417,00	0,00	0,00	0,00
1206005 06/12/2019	03.0301.2095.33903900-12110000	C R OXIGENIO GASES E EQUIPAMENTOS LTDA - 04.292.445/0001-43	2.985,00	0,00	0,00	0,00	2.985,00	0,00	0,00	0,00
1209003 09/12/2019	03.0301.2095.33903000-12140000	AUTO POSTO NOVA TRADICAO LTDA - 04.836.754/0001-37	1.481,80	0,00	0,00	0,00	1.481,80	0,00	0,00	0,00

Exercício: 2020

Empenho(Nº - Data)	Classificação	Credor	Valor Processado	Valor Não Processado		Pago		Cancelado		A Pagar
				Não Liquidado	Liquidado	No Período	Acumulado	No Período	Acumulado	
1209005 09/12/2019	03.0301.2093.33903000-12140000	AUTO POSTO NOVA TRADICAO LTDA - 04.836.754/0001-37	450,49	0,00	0,00	0,00	450,49	0,00	0,00	0,00
1209006 09/12/2019	03.0301.2099.33903000-12140000	AUTO POSTO NOVA TRADICAO LTDA - 04.836.754/0001-37	825,28	0,00	0,00	0,00	825,28	0,00	0,00	0,00
1209007 09/12/2019	03.0301.2093.33903000-12140000	AUTO POSTO NASCIMENTO LTDA - 07.662.790/0001-10	10.256,90	0,00	0,00	0,00	10.256,90	0,00	0,00	0,00
1209008 09/12/2019	03.0301.2095.33903000-12110000	AUTO POSTO NASCIMENTO LTDA - 07.662.790/0001-10	7.552,22	0,00	0,00	0,00	7.552,22	0,00	0,00	0,00
1209009 09/12/2019	03.0301.2089.33903000-12110000	AUTO POSTO NASCIMENTO LTDA - 07.662.790/0001-10	1.218,62	0,00	0,00	0,00	1.218,62	0,00	0,00	0,00
1209010 09/12/2019	03.0301.2095.33903000-12140000	AUTO POSTO NASCIMENTO LTDA - 07.662.790/0001-10	1.261,60	0,00	0,00	0,00	1.261,60	0,00	0,00	0,00
1209011 09/12/2019	03.0301.2098.33903000-12140000	AUTO POSTO NASCIMENTO LTDA - 07.662.790/0001-10	1.217,83	0,00	0,00	0,00	1.217,83	0,00	0,00	0,00
1209012 09/12/2019	03.0301.2099.33903000-12140000	AUTO POSTO NASCIMENTO LTDA - 07.662.790/0001-10	1.280,33	0,00	0,00	0,00	1.280,33	0,00	0,00	0,00
1210002 10/12/2019	03.0301.2093.33903000-12140000	LIVRARIA E PAPELARIA GRAFITE LTDA - 74.117.458/0001-61	1.825,62	0,00	0,00	0,00	1.825,62	0,00	0,00	0,00
1211001 11/12/2019	03.0301.2095.33903000-12140000	Churrascaria Irmãs Alves e Santos Ltda - 12.553.933/0001-95	0,00	4.275,60	0,00	0,00	4.275,60	0,00	0,00	0,00
1211002 11/12/2019	03.0301.2095.33903000-12140000	Churrascaria Irmãs Alves e Santos Ltda - 12.553.933/0001-95	0,00	3.919,30	0,00	0,00	3.741,15	0,00	178,15	0,00
1211003 11/12/2019	03.0301.2093.33903900-12110000	HUMBERTO FERREIRA DE ASSIS LIMA - 02.263.089/0001-04	1.092,00	0,00	0,00	0,00	1.092,00	0,00	0,00	0,00
1212001 12/12/2019	03.0301.2093.33903000-12140000	Edineide Passos Mendonça ME - 09.447.695/0001-29	556,00	0,00	0,00	0,00	556,00	0,00	0,00	0,00
1216003 16/12/2019	03.0301.2093.33903000-12140000	O AMIGAO AUTO PECAS LTDA - 06.272.446/0001-51	2.643,64	0,00	0,00	0,00	2.643,64	0,00	0,00	0,00
1216004 16/12/2019	03.0301.2093.33903000-12140000	O AMIGAO AUTO PECAS LTDA - 06.272.446/0001-51	2.477,93	0,00	0,00	0,00	2.477,93	0,00	0,00	0,00
1216005 16/12/2019	03.0301.2093.33903000-12140000	O AMIGAO AUTO PECAS LTDA - 06.272.446/0001-51	2.416,51	0,00	0,00	0,00	2.416,51	0,00	0,00	0,00
1216006 16/12/2019	03.0301.2098.33903000-12140000	O AMIGAO AUTO PECAS LTDA - 06.272.446/0001-51	3.230,98	0,00	0,00	0,00	3.230,98	0,00	0,00	0,00
1216007 16/12/2019	03.0301.2095.33903000-12110000	AUTO POSTO NOVA TRADICAO LTDA - 04.836.754/0001-37	1.198,80	0,00	0,00	0,00	1.198,80	0,00	0,00	0,00
1216009 16/12/2019	03.0301.2093.33903000-12140000	AUTO POSTO NOVA TRADICAO LTDA - 04.836.754/0001-37	516,98	0,00	0,00	0,00	516,98	0,00	0,00	0,00
1216010 16/12/2019	03.0301.2099.33903000-12140000	AUTO POSTO NOVA TRADICAO LTDA - 04.836.754/0001-37	896,69	0,00	0,00	0,00	896,69	0,00	0,00	0,00
1217001 17/12/2019	03.0301.2095.33903000-12140000	AUTO POSTO NASCIMENTO LTDA - 07.662.790/0001-10	904,10	0,00	0,00	0,00	904,10	0,00	0,00	0,00

Exercício: 2020

Empenho(Nº - Data)	Classificação	Credor	Valor Processado	Valor Não Processado		Pago		Cancelado		A Pagar
				Não Liquidado	Liquidado	No Período	Acumulado	No Período	Acumulado	
1217002 17/12/2019	03.0301.2089.33903000-12110000	AUTO POSTO NASCIMENTO LTDA - 07.662.790/0001-10	801,90	0,00	0,00	0,00	801,90	0,00	0,00	0,00
1217003 17/12/2019	03.0301.2098.33903000-12140000	AUTO POSTO NASCIMENTO LTDA - 07.662.790/0001-10	771,15	0,00	0,00	0,00	771,15	0,00	0,00	0,00
1217004 17/12/2019	03.0301.2093.33903000-12140000	AUTO POSTO NASCIMENTO LTDA - 07.662.790/0001-10	6.366,19	0,00	0,00	0,00	6.366,19	0,00	0,00	0,00
1217005 17/12/2019	03.0301.2099.33903000-12140000	AUTO POSTO NASCIMENTO LTDA - 07.662.790/0001-10	844,50	0,00	0,00	0,00	844,50	0,00	0,00	0,00
1217006 17/12/2019	03.0301.2095.33903000-12110000	AUTO POSTO NASCIMENTO LTDA - 07.662.790/0001-10	5.533,53	0,00	0,00	0,00	5.533,53	0,00	0,00	0,00
1223001 23/12/2019	03.0301.2095.33903000-12140000	AUTO POSTO NOVA TRADICAO LTDA - 04.836.754/0001-37	910,13	0,00	0,00	0,00	910,13	0,00	0,00	0,00
1223002 23/12/2019	03.0301.2093.33903000-12140000	AUTO POSTO NOVA TRADICAO LTDA - 04.836.754/0001-37	244,53	0,00	0,00	0,00	244,53	0,00	0,00	0,00
1223003 23/12/2019	03.0301.2098.33903000-12140000	AUTO POSTO NASCIMENTO LTDA - 07.662.790/0001-10	787,16	0,00	0,00	0,00	787,16	0,00	0,00	0,00
1223004 23/12/2019	03.0301.2089.33903000-12110000	AUTO POSTO NASCIMENTO LTDA - 07.662.790/0001-10	740,08	0,00	0,00	0,00	740,08	0,00	0,00	0,00
1223005 23/12/2019	03.0301.2095.33903000-12140000	AUTO POSTO NASCIMENTO LTDA - 07.662.790/0001-10	826,32	0,00	0,00	0,00	826,32	0,00	0,00	0,00
1223006 23/12/2019	03.0301.2099.33903000-12140000	AUTO POSTO NASCIMENTO LTDA - 07.662.790/0001-10	857,56	0,00	0,00	0,00	857,56	0,00	0,00	0,00
1223007 23/12/2019	03.0301.2093.33903000-12140000	AUTO POSTO NASCIMENTO LTDA - 07.662.790/0001-10	8.622,70	0,00	0,00	0,00	8.622,70	0,00	0,00	0,00
1223008 23/12/2019	03.0301.2095.33903000-12110000	AUTO POSTO NASCIMENTO LTDA - 07.662.790/0001-10	7.082,77	0,00	0,00	0,00	7.082,77	0,00	0,00	0,00
1223009 23/12/2019	03.0301.2099.33903000-12140000	AUTO POSTO NOVA TRADICAO LTDA - 04.836.754/0001-37	460,56	0,00	0,00	0,00	460,56	0,00	0,00	0,00
1230001 30/12/2019	03.0301.2095.33903900-12140000	HOSPITAL E MATERNIDADE SAO JOSE - 13.002.704/0001-45	0,00	95.279,00	0,00	0,00	0,00	0,00	95.279,00	0,00
		Soma do Ano 2019	**2.000.526,92**	**2.138.993,30**	**0,00**	**0,00**	**3.645.538,01**	**389.273,73**	**491.848,21**	**2.134,00**
Exercício: 2020										
102144 02/01/2020	03.0301.2095.33904800-12140000	FUNDO MUNICIPAL DE SAUDE DE ITABAIANA - 12.219.015/0001-24	1.444,80	0,00	0,00	0,00	0,00	0,00	0,00	1.444,80
102146 02/01/2020	03.0301.2093.33903900-12140000	COMPANHIA DE SANEAMENTO DE SERGIPE DESO - 13.018.171/0001-90	1.669,37	0,00	0,00	0,00	0,00	0,00	0,00	1.669,37
102151 02/01/2020	03.0301.2093.33903900-12140000	ENERGISA SERGIPE- DISTRIBUIDORA DE ENERGIA S.A - 13.017.462/0001-63	425,17	15.063,68	0,00	0,00	0,00	0,00	0,00	15.488,85
102152 02/01/2020	03.0301.2095.33903900-12140000	ENERGISA SERGIPE- DISTRIBUIDORA DE ENERGIA S.A - 13.017.462/0001-63	0,00	2.600,36	0,00	0,00	0,00	0,00	0,00	2.600,36
102154 02/01/2020	03.0301.2089.33903900-12110000	ENERGISA SERGIPE- DISTRIBUIDORA DE ENERGIA S.A - 13.017.462/0001-63	0,00	6.950,59	0,00	0,00	0,00	0,00	0,00	6.950,59

Exercício: 2020

Empenho(Nº - Data)	Classificação	Credor	Valor Processado	Valor Não Processado		Pago		Cancelado		A Pagar
				Não Liquidado	Liquidado	No Período	Acumulado	No Período	Acumulado	
102166 02/01/2020	03.0301.2095.31901300-12140000	INSTITUTO NACIONAL DO SEGURO SOCIAL - INSS - 29.979.036/0416-88	6.726,79	0,00	0,00	0,00	0,00	0,00	0,00	6.726,79
102167 02/01/2020	03.0301.2099.31901300-12140000	INSTITUTO NACIONAL DO SEGURO SOCIAL - INSS - 29.979.036/0416-88	1.641,43	0,00	0,00	0,00	0,00	0,00	0,00	1.641,43
102168 02/01/2020	03.0301.2093.31901300-12140000	INSTITUTO NACIONAL DO SEGURO SOCIAL - INSS - 29.979.036/0416-88	24.170,43	0,00	0,00	0,00	0,00	0,00	0,00	24.170,43
102169 02/01/2020	03.0301.2098.31901300-12110000	INSTITUTO NACIONAL DO SEGURO SOCIAL - INSS - 29.979.036/0416-88	1.563,14	0,00	0,00	0,00	0,00	0,00	0,00	1.563,14
102170 02/01/2020	03.0301.2089.31901300-12110000	INSTITUTO NACIONAL DO SEGURO SOCIAL - INSS - 29.979.036/0416-88	152.252,88	0,00	0,00	0,00	0,00	0,00	0,00	152.252,88
102185 02/01/2020	03.0301.2089.33903900-12110000	J. ALVES E CIA LTDA - 13.104.799/0001-08	3.000,00	0,00	0,00	0,00	0,00	0,00	0,00	3.000,00
102219 02/01/2020	03.0301.2089.33904000-12110000	TECSIS TECNOLOGIA E SISTEMAS EIRELI - ME - 19.087.653/0001-88	1.300,00	0,00	0,00	0,00	0,00	0,00	0,00	1.300,00
102220 02/01/2020	03.0301.2089.33903900-12110000	ERPAC- ESCRITÓRIO REGIONAL DE PROCURADORIA E ASSISTENCIA CONTABIL LTDA - 13.086.723/0001-05	11.980,00	5.990,00	0,00	0,00	0,00	0,00	0,00	17.970,00
102221 02/01/2020	03.0301.2089.33903900-12110000	CAT-CONSULTORIA, ASSESSORIA E CONTABILIDADE PUBLICA LTDA - 08.560.935/0001-34	5.270,00	0,00	0,00	0,00	0,00	0,00	0,00	5.270,00
102230 02/01/2020	03.0301.2095.33903900-12140000	CONTATO CONSULTORA E SERVICOS - 07.679.032/0001-04	11.280,00	0,00	0,00	0,00	0,00	0,00	0,00	11.280,00
102232 02/01/2020	03.0301.2096.33903900-12140000	CENTRO DE NEFROLOGIA LTDA - 05.571.437/0001-07	0,00	450.000,00	0,00	0,00	0,00	0,00	0,00	450.000,00
102235 02/01/2020	03.0301.2095.33903900-12110000	HOSPITAL E MATERNIDADE SAO JOSE - 13.002.704/0001-45	90.000,00	30.000,00	0,00	0,00	0,00	0,00	0,00	120.000,00
102236 02/01/2020	03.0301.2095.33903900-12130000	HOSPITAL E MATERNIDADE SAO JOSE - 13.002.704/0001-45	200.000,00	100.000,00	0,00	0,00	0,00	0,00	0,00	300.000,00
102237 02/01/2020	03.0301.2095.33903900-12140000	HOSPITAL E MATERNIDADE SAO JOSE - 13.002.704/0001-45	606.516,86	700.684,00	0,00	0,00	0,00	0,00	0,00	1.307.200,86
102239 02/01/2020	03.0301.2095.31901300-12110000	INSTITUTO NACIONAL DO SEGURO SOCIAL - INSS - 29.979.036/0416-88	87.080,50	0,00	0,00	0,00	0,00	0,00	0,00	87.080,50
102240 02/01/2020	03.0301.2099.31901300-12110000	INSTITUTO NACIONAL DO SEGURO SOCIAL - INSS - 29.979.036/0416-88	20.830,84	0,00	0,00	0,00	0,00	0,00	0,00	20.830,84
102241 02/01/2020	03.0301.2093.31901300-12110000	INSTITUTO NACIONAL DO SEGURO SOCIAL - INSS - 29.979.036/0416-88	581.449,89	0,00	0,00	0,00	0,00	0,00	0,00	581.449,89
207001 07/02/2020	03.0301.2093.33903900-12110000	REMOLIX REMOVEDORA DE LIXO EIRELI - 03.895.920/0001-03	9.782,50	0,00	0,00	0,00	0,00	0,00	0,00	9.782,50
207002 07/02/2020	03.0301.2097.33903900-12110000	REMOLIX REMOVEDORA DE LIXO EIRELI - 03.895.920/0001-03	922,90	0,00	0,00	0,00	0,00	0,00	0,00	922,90
221005 21/02/2020	03.0301.2089.33903000-12110000	COMERCIAL DE GLP SANTO ANTONIO LTDA EPP - 07.580.628/0001-52	315,00	0,00	0,00	0,00	0,00	0,00	0,00	315,00
221006 21/02/2020	03.0301.2093.33903000-12110000	COMERCIAL DE GLP SANTO ANTONIO LTDA EPP - 07.580.628/0001-52	252,00	0,00	0,00	0,00	0,00	0,00	0,00	252,00

Exercício: 2020

Empenho(Nº - Data)	Classificação	Credor	Valor Processado	Valor Não Processado		Pago		Cancelado		A Pagar
				Não Liquidado	Liquidado	No Período	Acumulado	No Período	Acumulado	
221007 21/02/2020	03.0301.2095.33903000-12110000	COMERCIAL DE GLP SANTO ANTONIO LTDA EPP - 07.580.628/0001-52	189,00	0,00	0,00	0,00	0,00	0,00	0,00	189,00
417002 17/04/2020	03.0301.2095.33903900-12140000	CENTRO DE ANALISES CLINICAS LTDA - 13.159.959/0001-16	0,00	20.000,00	0,00	0,00	0,00	0,00	0,00	20.000,00
417003 17/04/2020	03.0301.2095.33903900-12140000	CENTRO INTEGRADO DE DIAGNOSTICO LTDA - 11.712.524/0001-21	0,00	15.000,00	0,00	0,00	0,00	0,00	0,00	15.000,00
417004 17/04/2020	03.0301.2095.33903900-12140000	CENTRO MÉDICO DE ITABAIANA LTDA - EPP - 04.500.031/0001-62	0,00	26.782,24	0,00	0,00	0,00	0,00	0,00	26.782,24
417005 17/04/2020	03.0301.2095.33903900-12140000	CLINICA VITAE LTDA - 01.532.453/0001-21	0,00	15.250,00	0,00	0,00	0,00	0,00	0,00	15.250,00
417006 17/04/2020	03.0301.2095.33903900-12140000	FELIPE DE ALCANTARA NUNES LABORATORIO - 11.060.398/0001-78	0,00	26.986,64	0,00	0,00	0,00	0,00	0,00	26.986,64
417007 17/04/2020	03.0301.2095.33903900-12140000	LABCITO LABORATORIO DE CITOLOGIA CLINICA LIMITADA - 11.042.639/0001-56	0,00	5.000,00	0,00	0,00	0,00	0,00	0,00	5.000,00
417008 17/04/2020	03.0301.2095.33903900-12140000	LABORATORIO DE ANALISES CLINICAS BIOMED LTDA - 13.135.678/0001-23	0,00	14.000,00	0,00	0,00	0,00	0,00	0,00	14.000,00
417009 17/04/2020	03.0301.2095.33903900-12140000	PRONTO LAB LABORATORIO CLINICO LTDA - 16.452.005/0001-95	0,00	28.000,00	0,00	0,00	0,00	0,00	0,00	28.000,00
417010 17/04/2020	03.0301.2095.33903900-12140000	SEMEDI - SERVICOS ESPECIALIZADOS EM METODOS DIAGNOSTICOS LTDA. - 00.057.071/0001-20	0,00	14.500,00	0,00	0,00	0,00	0,00	0,00	14.500,00
417011 17/04/2020	03.0301.2095.33903900-12140000	SONOCLINICA LTDA - 32.777.245/0001-16	0,00	33.000,00	0,00	0,00	0,00	0,00	0,00	33.000,00
417012 17/04/2020	03.0301.2095.33903900-12140000	INSTITUTO OFTALMOLOGICO DE SERGIPE LTDA - 10.974.406/0001-29	183.343,54	40.000,00	0,00	0,00	0,00	0,00	0,00	223.343,54
422001 22/04/2020	03.0301.2095.33903200-12110000	C R OXIGENIO GASES E EQUIPAMENTOS LTDA - 04.292.445/0001-43	5.288,62	0,00	0,00	0,00	0,00	0,00	0,00	5.288,62
422002 22/04/2020	03.0301.2095.33903900-12110000	C R OXIGENIO GASES E EQUIPAMENTOS LTDA - 04.292.445/0001-43	14.918,36	0,00	0,00	0,00	0,00	0,00	0,00	14.918,36
430008 30/04/2020	03.0301.2140.31900400-12149919	FUNDO MUNICIPAL DE SAUDE DE ITABAIANA - 12.219.015/0001-24	7.840,00	0,00	0,00	0,00	0,00	0,00	0,00	7.840,00
512004 12/05/2020	03.0301.2097.33903200-12110000	VIANA FARMA COMERCIO E REPRESENTACOES LTDA - 12.891.104/0001-12	1.560,00	0,00	0,00	0,00	0,00	0,00	0,00	1.560,00
514011 14/05/2020	03.0301.2099.33903900-12140000	VIAÇÃO ATLANTICO SUL LTDA - 04.210.108/0001-60	30.916,00	0,00	0,00	0,00	0,00	0,00	0,00	30.916,00
514013 14/05/2020	03.0301.2089.33903900-12110000	SANTANA ANDRADE LOCADORA E CORRETORA DE VEICULOS LTDA - 10.555.114/0001-51	3.680,00	0,00	0,00	0,00	0,00	0,00	0,00	3.680,00
514015 14/05/2020	03.0301.2093.33903900-12110000	SANTANA ANDRADE LOCADORA E CORRETORA DE VEICULOS LTDA - 10.555.114/0001-51	3.680,00	0,00	0,00	0,00	0,00	0,00	0,00	3.680,00
515001 15/05/2020	03.0301.2089.33903900-12110000	ITNET LTDA - 04.690.098/0001-07	700,00	0,00	0,00	0,00	0,00	0,00	0,00	700,00
515002 15/05/2020	03.0301.2095.33903900-12110000	ITNET LTDA - 04.690.098/0001-07	3.300,00	0,00	0,00	0,00	0,00	0,00	0,00	3.300,00

Exercício: 2020

Empenho(Nº - Data)	Classificação	Credor	Valor Processado	Valor Não Processado		Pago		Cancelado		A Pagar
				Não Liquidado	Liquidado	No Período	Acumulado	No Período	Acumulado	
518001 18/05/2020	03.0301.2097.33903200-12140000	C G FARMA DISTRIBUIDORA EIRELI - 29.565.364/0001-09	14.663,70	0,00	0,00	0,00	0,00	0,00	0,00	14.663,70
522001 22/05/2020	03.0301.2095.33904000-12140000	ACONE ASSESSORIA E CONSULTORIA EMP. LTDA - 04.535.066/0001-37	8.670,80	0,00	0,00	0,00	0,00	0,00	0,00	8.670,80
603002 03/06/2020	03.0301.2140.33903900-12149919	CENTRO DE NEFROLOGIA LTDA - 05.571.437/0001-07	0,00	1.281,78	0,00	0,00	0,00	0,00	0,00	1.281,78
609001 09/06/2020	03.0301.2140.33903900-12140000	TORRE EMPREENDIMENTOS RURAL E CONSTRUCAO LTDA - 34.405.597/0002-57	426.591,00	0,00	0,00	0,00	0,00	0,00	0,00	426.591,00
701015 01/07/2020	03.0301.2095.33903900-12130000	HOSPITAL E MATERNIDADE SAO JOSE - 13.002.704/0001-45	150.000,00	150.000,00	0,00	0,00	0,00	0,00	0,00	300.000,00
708001 08/07/2020	03.0301.1118.44905100-12110000	CAL - CONSTRUCOES LTDA - 26.552.594/0001-37	6.653,26	0,00	0,00	0,00	0,00	0,00	0,00	6.653,26
709001 09/07/2020	03.0301.2089.33903900-12110000	IVANETE BARBOSA DE SANTANA - 07.101.288/0001-30	1.928,14	0,00	0,00	0,00	0,00	0,00	0,00	1.928,14
713004 13/07/2020	03.0301.2093.33903900-12140000	CONSTRUTORA L.M.S LTDA - ME - 21.372.038/0001-65	2.340,26	0,00	0,00	0,00	0,00	0,00	0,00	2.340,26
713011 13/07/2020	03.0301.1118.44905100-12110000	CAL - CONSTRUCOES LTDA - 26.552.594/0001-37	14.169,46	0,00	0,00	0,00	0,00	0,00	0,00	14.169,46
817001 17/08/2020	03.0301.2140.44905200-12149919	CKS COMERCIO DE VEICULOS EIRELI - 30.330.883/0001-69	0,00	185.000,00	0,00	0,00	0,00	0,00	0,00	185.000,00
825004 25/08/2020	03.0301.2093.33903000-12140000	HUMAITA COMERCIO DE PAPEIS E ALIMENTOS EIRELI - 36.214.108/0001-24	745,00	0,00	0,00	0,00	0,00	0,00	0,00	745,00
825005 25/08/2020	03.0301.2089.33903000-12110000	HUMAITA COMERCIO DE PAPEIS E ALIMENTOS EIRELI - 36.214.108/0001-24	298,00	0,00	0,00	0,00	0,00	0,00	0,00	298,00
825006 25/08/2020	03.0301.2099.33903000-12140000	HUMAITA COMERCIO DE PAPEIS E ALIMENTOS EIRELI - 36.214.108/0001-24	298,00	0,00	0,00	0,00	0,00	0,00	0,00	298,00
901007 01/09/2020	03.0301.2089.33904000-12110000	DIRETRIZ INFORMATICA EIRELI - 22.493.902/0003-01	4.988,70	0,00	0,00	0,00	0,00	0,00	0,00	4.988,70
901008 01/09/2020	03.0301.2089.33904000-12110000	3TECNOS TECNOLOGIA LTDA - 09.568.632/0001-20	1.785,00	0,00	0,00	0,00	0,00	0,00	0,00	1.785,00
903003 03/09/2020	03.0301.2140.33903000-12149919	SERGILAB PRODUTOS HOSPITALARES E LABORATORIAIS EIRELI; - 01.463.618/0001-50	93.325,00	0,00	0,00	0,00	0,00	0,00	0,00	93.325,00
909002 09/09/2020	03.0301.2095.33903900-12140000	MASTOCLIN CLINICA MEDICA LTDA - 11.117.497/0002-20	0,00	6.200,00	0,00	0,00	0,00	0,00	0,00	6.200,00
916002 16/09/2020	03.0301.2093.33903000-12140000	BIODIAG DIAGNOSTICA E HOSPITALAR LTDA - 20.273.404/0001-66	1.280,00	0,00	0,00	0,00	0,00	0,00	0,00	1.280,00
925001 25/09/2020	03.0301.2097.33903200-12110000	THALMEC - MED COMERCIAL LTDA - 20.699.933/0001-26	10.676,00	0,00	0,00	0,00	0,00	0,00	0,00	10.676,00
1001015 01/10/2020	03.0301.2093.33903900-12140000	Samuel Santos de Moraes ME - 14.828.973/0001-28	547,82	0,00	0,00	0,00	0,00	0,00	0,00	547,82
1001021 01/10/2020	03.0301.2095.33903900-12140000	CLINICA VITAE LTDA - 01.532.453/0001-21	0,00	3.812,50	0,00	0,00	0,00	0,00	0,00	3.812,50

Exercício: 2020

Empenho(Nº - Data)	Classificação	Credor	Valor Processado	Valor Não Processado		Pago		Cancelado		A Pagar
				Não Liquidado	Liquidado	No Período	Acumulado	No Período	Acumulado	
1002036 02/10/2020	03.0301.2089.33903900-12110000	Samuel Santos de Moraes ME - 14.828.973/0001-28	339,98	0,00	0,00	0,00	0,00	0,00	0,00	339,98
1002040 02/10/2020	03.0301.2095.33903900-12140000	Samuel Santos de Moraes ME - 14.828.973/0001-28	803,34	0,00	0,00	0,00	0,00	0,00	0,00	803,34
1006004 06/10/2020	03.0301.2099.44905200-12110000	PRIME SOLUCOES EM SAUDE EIRELI - 27.080.739/0001-07	33.000,00	0,00	0,00	0,00	0,00	0,00	0,00	33.000,00
1006012 06/10/2020	03.0301.2093.33903900-12110000	Samuel Santos de Moraes ME - 14.828.973/0001-28	249,99	0,00	0,00	0,00	0,00	0,00	0,00	249,99
1014002 14/10/2020	03.0301.2099.44905200-12140000	PRIME SOLUCOES EM SAUDE EIRELI - 27.080.739/0001-07	33.000,00	0,00	0,00	0,00	0,00	0,00	0,00	33.000,00
1020001 20/10/2020	03.0301.2097.33903200-12110000	MARIA IZABEL MARTIRES NASCIMENTO ME - 17.341.499/0001-01	131.445,52	0,00	0,00	0,00	0,00	0,00	0,00	131.445,52
1029002 29/10/2020	03.0301.2099.33903900-12140000	HUMBERTO FERREIRA DE ASSIS LIMA - 02.263.089/0001-04	900,00	0,00	0,00	0,00	0,00	0,00	0,00	900,00
1029012 29/10/2020	03.0301.2095.44905200-12110000	MASTER COMERCIAL EIRELI - 06.954.360/0001-09	4.030,00	0,00	0,00	0,00	0,00	0,00	0,00	4.030,00
1029013 29/10/2020	03.0301.2093.44905200-12110000	MASTER COMERCIAL EIRELI - 06.954.360/0001-09	1.870,00	0,00	0,00	0,00	0,00	0,00	0,00	1.870,00
1103001 03/11/2020	03.0301.2097.33903200-12140000	Zuck Papéis Ltda - 23.232.280/0001-69	6.600,00	0,00	0,00	0,00	0,00	0,00	0,00	6.600,00
1103004 03/11/2020	03.0301.2097.33903200-12110000	BS DISTRIBUIDORA HOSPITALAR EIRELI - 32.910.616/0001-96	14.600,40	0,00	0,00	0,00	0,00	0,00	0,00	14.600,40
1103020 03/11/2020	03.0301.2097.33903200-12110000	BS DISTRIBUIDORA HOSPITALAR EIRELI - 32.910.616/0001-96	4.980,00	0,00	0,00	0,00	0,00	0,00	0,00	4.980,00
1106001 06/11/2020	03.0301.2093.44905200-12150000	CONCORDE VEICULOS LTDA - 13.144.308/0001-52	93.490,00	0,00	0,00	0,00	0,00	0,00	0,00	93.490,00
1106002 06/11/2020	03.0301.2093.44905200-12150000	CONCORDE VEICULOS LTDA - 13.144.308/0001-52	50.549,40	0,00	0,00	0,00	0,00	0,00	0,00	50.549,40
1106003 06/11/2020	03.0301.2093.44905200-12140000	CONCORDE VEICULOS LTDA - 13.144.308/0001-52	42.940,60	0,00	0,00	0,00	0,00	0,00	0,00	42.940,60
1106004 06/11/2020	03.0301.2093.44905200-12140000	CONCORDE VEICULOS LTDA - 13.144.308/0001-52	280.470,00	0,00	0,00	0,00	0,00	0,00	0,00	280.470,00
1106007 06/11/2020	03.0301.2095.33903900-12140000	CENTRO DE ESPECIALIDADES S/C LTDA - 03.154.611/0001-82	0,00	12.500,00	0,00	0,00	0,00	0,00	0,00	12.500,00
1110002 10/11/2020	03.0301.2097.33903200-12110000	BS DISTRIBUIDORA HOSPITALAR EIRELI - 32.910.616/0001-96	4.550,00	0,00	0,00	0,00	0,00	0,00	0,00	4.550,00
1110005 10/11/2020	03.0301.2097.33903200-12110000	GLORIA FARMA DISTRIBUIDORA EIRELI - 10.436.883/0001-30	1.990,00	0,00	0,00	0,00	0,00	0,00	0,00	1.990,00
1110006 10/11/2020	03.0301.2097.33903200-12110000	YVMED PRODUTOS FARMACEUTICOS E HOSPITALARES - 21.949.562/0001-56	3.288,60	0,00	0,00	0,00	0,00	0,00	0,00	3.288,60
1110009 10/11/2020	03.0301.2097.33903200-12110000	C G FARMA DISTRIBUIDORA EIRELI - 29.565.364/0001-09	9.000,00	0,00	0,00	0,00	0,00	0,00	0,00	9.000,00

Exercício: 2020

Empenho(Nº - Data)	Classificação	Credor	Valor Processado	Valor Não Processado		Pago		Cancelado		A Pagar
				Não Liquidado	Liquidado	No Período	Acumulado	No Período	Acumulado	
1110012 10/11/2020	03.0301.2097.33903200-12110000	C G FARMA DISTRIBUIDORA EIRELI - 29.565.364/0001-09	10.678,00	0,00	0,00	0,00	0,00	0,00	0,00	10.678,00
1116008 16/11/2020	03.0301.2097.33903200-12110000	YVMED PRODUTOS FARMACEUTICOS E HOSPITALARES - 21.949.562/0001-56	4.593,60	0,00	0,00	0,00	0,00	0,00	0,00	4.593,60
1117003 17/11/2020	03.0301.2095.33903000-12140000	Churrascaria Irmãs Alves e Santos Ltda - 12.553.933/0001-95	840,00	0,00	0,00	0,00	0,00	0,00	0,00	840,00
1123001 23/11/2020	03.0301.2093.33903000-12140000	ADRIANO DA CUNHA ANDRADE - 17.183.140/0001-45	3.450,00	0,00	0,00	0,00	0,00	0,00	0,00	3.450,00
1123002 23/11/2020	03.0301.2095.33903000-12140000	ADRIANO DA CUNHA ANDRADE - 17.183.140/0001-45	5.068,34	0,00	0,00	0,00	0,00	0,00	0,00	5.068,34
1123003 23/11/2020	03.0301.2095.33903000-12140000	ADRIANO DA CUNHA ANDRADE - 17.183.140/0001-45	1.859,50	0,00	0,00	0,00	0,00	0,00	0,00	1.859,50
1123004 23/11/2020	03.0301.2095.33903000-12140000	ADRIANO DA CUNHA ANDRADE - 17.183.140/0001-45	180,90	0,00	0,00	0,00	0,00	0,00	0,00	180,90
1123005 23/11/2020	03.0301.2089.33903000-12110000	ADRIANO DA CUNHA ANDRADE - 17.183.140/0001-45	450,00	0,00	0,00	0,00	0,00	0,00	0,00	450,00
1123006 23/11/2020	03.0301.2093.33903000-12110000	COMERCIAL MACHADO MENEZES LTDA EPP, - 00.293.644/0001-15	25.857,47	0,00	0,00	0,00	0,00	0,00	0,00	25.857,47
1123008 23/11/2020	03.0301.2089.33903000-12110000	AUTO POSTO NASCIMENTO LTDA - 07.662.790/0001-10	591,25	0,00	0,00	0,00	0,00	0,00	0,00	591,25
1124001 24/11/2020	03.0301.2093.33903000-12110000	I. S. COSTA CENTRAL TELEMEDICINA EIRELI, - 18.031.325/0001-05	4.450,00	0,00	0,00	0,00	0,00	0,00	0,00	4.450,00
1130004 30/11/2020	03.0301.2089.33903000-12110000	AUTO POSTO NASCIMENTO LTDA - 07.662.790/0001-10	441,97	0,00	0,00	0,00	0,00	0,00	0,00	441,97
1201003 01/12/2020	03.0301.2093.33903900-12140000	CONSTRUTORA L.M.S LTDA - ME - 21.372.038/0001-65	0,00	39.140,65	0,00	0,00	0,00	0,00	0,00	39.140,65
1201005 01/12/2020	03.0301.2097.33903200-12140000	YVMED PRODUTOS FARMACEUTICOS E HOSPITALARES - 21.949.562/0001-56	180,00	0,00	0,00	0,00	0,00	0,00	0,00	180,00
1201011 01/12/2020	03.0301.2089.33903000-12110000	COMERCIAL DE GLP SANTO ANTONIO LTDA EPP - 07.580.628/0001-52	958,80	0,00	0,00	0,00	0,00	0,00	0,00	958,80
1201012 01/12/2020	03.0301.2093.33903000-12140000	COMERCIAL DE GLP SANTO ANTONIO LTDA EPP - 07.580.628/0001-52	1.065,90	0,00	0,00	0,00	0,00	0,00	0,00	1.065,90
1201013 01/12/2020	03.0301.2095.33903000-12140000	COMERCIAL DE GLP SANTO ANTONIO LTDA EPP - 07.580.628/0001-52	142,80	0,00	0,00	0,00	0,00	0,00	0,00	142,80
1201014 01/12/2020	03.0301.2097.33903200-12110000	LIGIA MARIA CARNEIRO - 29.228.930/0001-89	4.560,00	0,00	0,00	0,00	0,00	0,00	0,00	4.560,00
1201016 01/12/2020	03.0301.2097.33903200-12140000	LIGIA MARIA CARNEIRO - 29.228.930/0001-89	4.028,62	0,00	0,00	0,00	0,00	0,00	0,00	4.028,62
1201019 01/12/2020	03.0301.2093.33903900-12140000	MTI.MANUTENCOES TECNOLOGICAS INTELIGENTES LTDA - 32.374.121/0001-90	3.000,00	0,00	0,00	0,00	0,00	0,00	0,00	3.000,00
1201020 01/12/2020	03.0301.2097.33903200-12140000	BS DISTRIBUIDORA HOSPITALAR EIRELI - 32.910.616/0001-96	6.000,00	0,00	0,00	0,00	0,00	0,00	0,00	6.000,00

Exercício: 2020

Empenho(Nº - Data)	Classificação	Credor	Valor Processado	Valor Não Processado		Pago		Cancelado		A Pagar
				Não Liquidado	Liquidado	No Período	Acumulado	No Período	Acumulado	
1202002 02/12/2020	03.0301.2097.33903200-12140000	GLORIA FARMA DISTRIBUIDORA EIRELI - 10.436.883/0001-30	10.540,00	0,00	0,00	0,00	0,00	0,00	0,00	10.540,00
1202004 02/12/2020	03.0301.2097.33903200-12110000	GLORIA FARMA DISTRIBUIDORA EIRELI - 10.436.883/0001-30	5.124,00	0,00	0,00	0,00	0,00	0,00	0,00	5.124,00
1203001 03/12/2020	03.0301.1118.44905100-12110000	CAL - CONSTRUCOES LTDA - 26.552.594/0001-37	12.910,07	0,00	0,00	0,00	0,00	0,00	0,00	12.910,07
1203005 03/12/2020	03.0301.2097.33903200-12110000	C G FARMA DISTRIBUIDORA EIRELI - 29.565.364/0001-09	1.400,00	0,00	0,00	0,00	0,00	0,00	0,00	1.400,00
1203010 03/12/2020	03.0301.2097.33903200-12140000	BS DISTRIBUIDORA HOSPITALAR EIRELI - 32.910.616/0001-96	837,90	0,00	0,00	0,00	0,00	0,00	0,00	837,90
1204001 04/12/2020	03.0301.2093.33903000-12140000	Churrascaria Irmãs Alves e Santos Ltda - 12.553.933/0001-95	2.745,00	0,00	0,00	0,00	0,00	0,00	0,00	2.745,00
1204002 04/12/2020	03.0301.2095.33903000-12140000	Churrascaria Irmãs Alves e Santos Ltda - 12.553.933/0001-95	14.610,00	0,00	0,00	0,00	0,00	0,00	0,00	14.610,00
1204003 04/12/2020	03.0301.2093.33903000-12140000	Churrascaria Irmãs Alves e Santos Ltda - 12.553.933/0001-95	4.725,00	0,00	0,00	0,00	0,00	0,00	0,00	4.725,00
1204004 04/12/2020	03.0301.2097.33903200-12140000	BS DISTRIBUIDORA HOSPITALAR EIRELI - 32.910.616/0001-96	8.010,00	0,00	0,00	0,00	0,00	0,00	0,00	8.010,00
1204005 04/12/2020	03.0301.2097.33903200-12140000	C G FARMA DISTRIBUIDORA EIRELI - 29.565.364/0001-09	7.360,00	0,00	0,00	0,00	0,00	0,00	0,00	7.360,00
1207003 07/12/2020	03.0301.2089.33903000-12110000	AUTO POSTO NASCIMENTO LTDA - 07.662.790/0001-10	395,63	0,00	0,00	0,00	0,00	0,00	0,00	395,63
1208001 08/12/2020	03.0301.2097.33903200-12110000	C G FARMA DISTRIBUIDORA EIRELI - 29.565.364/0001-09	4.041,40	0,00	0,00	0,00	0,00	0,00	0,00	4.041,40
1208003 08/12/2020	03.0301.2097.33903200-12110000	C G FARMA DISTRIBUIDORA EIRELI - 29.565.364/0001-09	10.469,50	0,00	0,00	0,00	0,00	0,00	0,00	10.469,50
1211003 11/12/2020	03.0301.2093.33903900-12140000	MICHEL DA MOTA SOUZA - 11.408.413/0001-26	9.320,00	0,00	0,00	0,00	0,00	0,00	0,00	9.320,00
1211004 11/12/2020	03.0301.2093.33903900-12140000	MICHEL DA MOTA SOUZA - 11.408.413/0001-26	12.569,47	0,00	0,00	0,00	0,00	0,00	0,00	12.569,47
1211007 11/12/2020	03.0301.2093.33903000-12110000	COMERCIAL DE PRODUTOS ALIMENTICIOS NOSSO AMIGO - 08.509.961/0001-38	1.054,60	0,00	0,00	0,00	0,00	0,00	0,00	1.054,60
1211008 11/12/2020	03.0301.2093.33903000-12110000	COMERCIAL DE PRODUTOS ALIMENTICIOS NOSSO AMIGO - 08.509.961/0001-38	1.815,00	0,00	0,00	0,00	0,00	0,00	0,00	1.815,00
1211011 11/12/2020	03.0301.2089.33903000-12110000	COMERCIAL DE PRODUTOS ALIMENTICIOS NOSSO AMIGO - 08.509.961/0001-38	2.613,00	0,00	0,00	0,00	0,00	0,00	0,00	2.613,00
1211012 11/12/2020	03.0301.2089.33903000-12110000	COMERCIAL DE PRODUTOS ALIMENTICIOS NOSSO AMIGO - 08.509.961/0001-38	1.331,45	0,00	0,00	0,00	0,00	0,00	0,00	1.331,45
1211015 11/12/2020	03.0301.2093.33903000-12110000	LH INDUSTRIA E COMERCIO EIRELI - 30.479.120/0001-84	303,30	0,00	0,00	0,00	0,00	0,00	0,00	303,30
1211019 11/12/2020	03.0301.2089.33903000-12110000	LH INDUSTRIA E COMERCIO EIRELI - 30.479.120/0001-84	495,30	0,00	0,00	0,00	0,00	0,00	0,00	495,30

Exercício: 2020

Empenho(Nº - Data)	Classificação	Credor	Valor Processado	Valor Não Processado		Pago		Cancelado		A Pagar
				Não Liquidado	Liquidado	No Período	Acumulado	No Período	Acumulado	
1211022 11/12/2020	03.0301.2097.33903200-12110000	BS DISTRIBUIDORA HOSPITALAR EIRELI - 32.910.616/0001-96	3.150,00	0,00	0,00	0,00	0,00	0,00	0,00	3.150,00
1211023 11/12/2020	03.0301.2097.33903200-12110000	BS DISTRIBUIDORA HOSPITALAR EIRELI - 32.910.616/0001-96	356,40	0,00	0,00	0,00	0,00	0,00	0,00	356,40
1211024 11/12/2020	03.0301.2098.33903000-12110000	AUTO POSTO NASCIMENTO LTDA - 07.662.790/0001-10	427,18	0,00	0,00	0,00	0,00	0,00	0,00	427,18
1211025 11/12/2020	03.0301.2089.33903000-12110000	AUTO POSTO NASCIMENTO LTDA - 07.662.790/0001-10	443,08	0,00	0,00	0,00	0,00	0,00	0,00	443,08
1211026 11/12/2020	03.0301.2095.33903000-12140000	AUTO POSTO NASCIMENTO LTDA - 07.662.790/0001-10	609,07	0,00	0,00	0,00	0,00	0,00	0,00	609,07
1211027 11/12/2020	03.0301.2093.33903000-12140000	AUTO POSTO NASCIMENTO LTDA - 07.662.790/0001-10	9.734,15	0,00	0,00	0,00	0,00	0,00	0,00	9.734,15
1211028 11/12/2020	03.0301.2099.33903000-12140000	AUTO POSTO NASCIMENTO LTDA - 07.662.790/0001-10	933,34	0,00	0,00	0,00	0,00	0,00	0,00	933,34
1211029 11/12/2020	03.0301.2095.33903000-12140000	AUTO POSTO NASCIMENTO LTDA - 07.662.790/0001-10	1.020,52	0,00	0,00	0,00	0,00	0,00	0,00	1.020,52
1211030 11/12/2020	03.0301.2097.33903200-12140000	C G FARMA DISTRIBUIDORA EIRELI - 29.565.364/0001-09	13.500,00	0,00	0,00	0,00	0,00	0,00	0,00	13.500,00
1211031 11/12/2020	03.0301.2097.33903200-12140000	C G FARMA DISTRIBUIDORA EIRELI - 29.565.364/0001-09	51.495,40	0,00	0,00	0,00	0,00	0,00	0,00	51.495,40
1214001 14/12/2020	03.0301.2099.31901100-12110000	ROBSON CORREIA DA COSTA - 004.873.215-02	2.812,18	0,00	0,00	0,00	0,00	0,00	0,00	2.812,18
1214004 14/12/2020	03.0301.2097.33903200-12110000	VIANA FARMA COMERCIO E REPRESENTACOES LTDA - 12.891.104/0001-12	2.894,40	0,00	0,00	0,00	0,00	0,00	0,00	2.894,40
1215004 15/12/2020	03.0301.2140.33903200-12149919	BS DISTRIBUIDORA HOSPITALAR EIRELI - 32.910.616/0001-96	1.440,00	0,00	0,00	0,00	0,00	0,00	0,00	1.440,00
1215005 15/12/2020	03.0301.2097.33903200-12140000	C G FARMA DISTRIBUIDORA EIRELI - 29.565.364/0001-09	24.900,00	0,00	0,00	0,00	0,00	0,00	0,00	24.900,00
1215006 15/12/2020	03.0301.2097.33903200-12140000	C G FARMA DISTRIBUIDORA EIRELI - 29.565.364/0001-09	6.694,20	0,00	0,00	0,00	0,00	0,00	0,00	6.694,20
1215007 15/12/2020	03.0301.2097.33903200-12110000	C G FARMA DISTRIBUIDORA EIRELI - 29.565.364/0001-09	32.822,50	0,00	0,00	0,00	0,00	0,00	0,00	32.822,50
1215008 15/12/2020	03.0301.2097.33903200-12140000	C G FARMA DISTRIBUIDORA EIRELI - 29.565.364/0001-09	18.040,00	0,00	0,00	0,00	0,00	0,00	0,00	18.040,00
1216001 16/12/2020	03.0301.2093.33903900-12140000	EPRINT SOLUÇÕES EM IMPRESSORAS LTDA - 10.604.484/0001-31	600,00	0,00	0,00	0,00	0,00	0,00	0,00	600,00
1216003 16/12/2020	03.0301.2095.33903900-12140000	EPRINT SOLUÇÕES EM IMPRESSORAS LTDA - 10.604.484/0001-31	600,00	0,00	0,00	0,00	0,00	0,00	0,00	600,00
1216004 16/12/2020	03.0301.2089.33903900-12110000	EPRINT SOLUÇÕES EM IMPRESSORAS LTDA - 10.604.484/0001-31	750,00	0,00	0,00	0,00	0,00	0,00	0,00	750,00
1216005 16/12/2020	03.0301.2098.33903000-12110000	EPRINT SOLUÇÕES EM IMPRESSORAS LTDA - 10.604.484/0001-31	195,00	0,00	0,00	0,00	0,00	0,00	0,00	195,00

Exercício: 2020

Empenho(Nº - Data)	Classificação	Credor	Valor Processado	Valor Não Processado		Pago		Cancelado		A Pagar
				Não Liquidado	Liquidado	No Período	Acumulado	No Período	Acumulado	
1216006 16/12/2020	03.0301.2098.33903900-12110000	EPRINT SOLUÇÕES EM IMPRESSORAS LTDA - 10.604.484/0001-31	150,00	0,00	0,00	0,00	0,00	0,00	0,00	150,00
1216008 16/12/2020	03.0301.2097.33903200-12140000	GLORIA FARMA DISTRIBUIDORA EIRELI - 10.436.883/0001-30	42.300,00	0,00	0,00	0,00	0,00	0,00	0,00	42.300,00
1221001 21/12/2020	03.0301.2098.33903000-12110000	AUTO POSTO NASCIMENTO LTDA - 07.662.790/0001-10	401,93	0,00	0,00	0,00	0,00	0,00	0,00	401,93
1221002 21/12/2020	03.0301.2089.33903000-12110000	AUTO POSTO NASCIMENTO LTDA - 07.662.790/0001-10	547,97	0,00	0,00	0,00	0,00	0,00	0,00	547,97
1221003 21/12/2020	03.0301.2099.33903000-12140000	AUTO POSTO NASCIMENTO LTDA - 07.662.790/0001-10	618,38	0,00	0,00	0,00	0,00	0,00	0,00	618,38
1221004 21/12/2020	03.0301.2095.33903000-12140000	AUTO POSTO NASCIMENTO LTDA - 07.662.790/0001-10	370,11	0,00	0,00	0,00	0,00	0,00	0,00	370,11
1221005 21/12/2020	03.0301.2093.33903000-12140000	AUTO POSTO NASCIMENTO LTDA - 07.662.790/0001-10	8.819,98	0,00	0,00	0,00	0,00	0,00	0,00	8.819,98
1221006 21/12/2020	03.0301.2095.33903000-12140000	AUTO POSTO NASCIMENTO LTDA - 07.662.790/0001-10	454,85	0,00	0,00	0,00	0,00	0,00	0,00	454,85
1228001 28/12/2020	03.0301.2095.33903000-12140000	AUTO POSTO NASCIMENTO LTDA - 07.662.790/0001-10	295,20	0,00	0,00	0,00	0,00	0,00	0,00	295,20
1228002 28/12/2020	03.0301.2099.33903000-12140000	AUTO POSTO NASCIMENTO LTDA - 07.662.790/0001-10	483,94	0,00	0,00	0,00	0,00	0,00	0,00	483,94
1228003 28/12/2020	03.0301.2093.33903000-12140000	AUTO POSTO NASCIMENTO LTDA - 07.662.790/0001-10	6.897,80	0,00	0,00	0,00	0,00	0,00	0,00	6.897,80
1228004 28/12/2020	03.0301.2095.33903000-12140000	AUTO POSTO NASCIMENTO LTDA - 07.662.790/0001-10	364,03	0,00	0,00	0,00	0,00	0,00	0,00	364,03
1228005 28/12/2020	03.0301.2089.33903000-12110000	AUTO POSTO NASCIMENTO LTDA - 07.662.790/0001-10	416,66	0,00	0,00	0,00	0,00	0,00	0,00	416,66
1228006 28/12/2020	03.0301.2098.33903000-12110000	AUTO POSTO NASCIMENTO LTDA - 07.662.790/0001-10	407,78	0,00	0,00	0,00	0,00	0,00	0,00	407,78
1230005 30/12/2020	03.0301.2140.33903900-12149919	FUNDO ESTADUAL DE SAUDE - 04.384.829/0001-96	172.339,20	0,00	0,00	0,00	0,00	0,00	0,00	172.339,20
		Soma do Ano 2020	**4.131.701,01**	**1.947.742,44**	**0,00**	**0,00**	**0,00**	**0,00**	**0,00**	**6.079.443,45**
		Total Geral	**6.282.103,53**	**4.086.735,74**	**0,00**	**0,00**	**3.645.538,01**	**455.607,42**	**558.181,90**	**6.165.119,36**

Exercício: 2020

Empenho(Nº - Data)	Classificação	Credor	Valor Processado	Valor Não Processado		Pago		Cancelado		A Pagar
				Nao Liquidado	Liquidado	No Período	Acumulado	No Período	Acumulado	

MARA RÚBIA DO NASCIMENTO MELO
SECRETARIO (A) MUNICIPAL Mat.23087

MICAELE SANTOS LIMA
TESOUREIRA Mat.21883

ESTADO DE SERGIPE
FUNDO MUNICIPAL DE SAÚDE DE ITABAIANA

EXERCÍCIO DE 2020

RELAÇÃO ANALÍTICA DOS ELEMENTOS QUE COMPÕEM O PASSIVO NÃO CIRCULANTE

(Resolução TC 222/02 – art. 2°, alínea "c", item 29)

Seq.	Especificação	Valor
SOMA		**0,00**

SEM MOVIMENTO

ITABAIANA/SE, 31 DE DEZEMBRO DE 2020

MARA RUBIA DO NASCIMENTO MELO
Secretaria Municipal

JILDEVAN TELES SILVA
Contador CRC/SE 3.859

ESTADO DE SERGIPE
FUNDO MUNICIPAL DE SAÚDE DE ITABAIANA

DECLARAÇÃO

Declaramos para os devidos fins, a ausência da documentação referente ao item 26. Demosntrativo de Sentenças judiciais não pagas até 31 de dezembro de 2020.

Itabaiana/SE, 14 de Abril de 2021

Mara Rúbia do Nascimento Melo

MARA RUBIA DO NASCIMENTO MELO
EX-Secretaria Municipal

ESTADO DE SERGIPE
FUNDO MUNICIPAL DE SAÚDE DE ITABAIANA

TERMO DE CONFERÊNCIA DE CAIXA

Aos trinta e um dias do mês de dezembro de dois mil e vinte às 13:00 horas, os abaixo assinados compareceram na Tesouraria deste Orgão Público Municipal, para conferência dos valores existentes em caixa. Aberto o cofre pelo Tesoureiro/Responsável que acompanhou a conferência e que também assina este TERMO, encontramos no caixa a quantia **R$ 0,00 (zero reais)**.

Esta quantia está demostrada no livro da tesouraria e também nos relatórios contábeis, hoje encerrados para fins legais, lavrado o presente TERMO com assinatura dos componentes da comissão de conferência abaixo identificados.

Itabaiana/SE, 31 de dezembro de 2020.

Mara Rúbia do Nascimento Melo
Mara Rubia do Nascimento Melo
Secretária Municipal

Micaele Santos Lima
Tesoureira

ESTADO DE SERGIPE

FUNDO MUNICIPAL DE SAUDE DE ITABAIANA

Demonstrativo de Conciliação Bancária

DEZEMBRO/2020

Conta Contábil	Saldo Contábil	Fatos Conciliados		Saldo em Banco
		(-)	(+)	
11111190002 - BANCOS - FMS				
BB AG 278 C/C - 11388-3 - FUS-RECURSO PROPRIO	55,21	0,00	0,00	55,21
CEF AG 561 C/C - 436-7 - RP - RECURSOS PROPRIOS	773,93	0,00	0,00	773,93
CEF AG 561 C/C - 437-5 - TAXA DA VIGILANCIA SANITARIA - 006 - RP.	39.168,19	0,00	0,00	39.168,19
Banese AG 2 C/C - 300235-5 - RP - VIGILANCIA SANITARIA	0,00	0,00	0,00	0,00
Banese AG 2 C/C - 300184-7 - FMS - REC.PROPRIOS	310,08	0,00	0,00	310,08
CEF AG 561 C/C - 439-1 - LEILAO DE BENS - RP.	49.405,42	0,00	0,00	49.405,42
Soma:	**89.712,83**	**0,00**	**0,00**	**89.712,83**
11111200002 - BANCOS - FMS				
CEF AG 561 C/C - 624033-0 - FNS-VIGILANCIA EM SAUDE	0,00	0,00	0,00	0,00
CEF AG 561 C/C - 624030-5 - FNS-GESTAO SUS	54.909,73	0,00	0,00	54.909,73
CEF AG 561 C/C - 624038-0 - FNS-BL INVESTIMENTO UBS - POV. RIO DAS PEDRAS	0,00	0,00	0,00	0,00
CEF AG 561 C/C - 624046-1 - FNS - BL INVEST. UBS BAIRRO CAMPO GRANDE	0,00	0,00	0,00	0,00
CEF AG 561 C/C - 624049-6 - BL. INV. UBS - TERRA DURA	0,00	0,00	0,00	0,00
CEF AG 561 C/C - 624047-0 - BL. INV. UBS - QUEIMADAS	0,00	0,00	0,00	0,00
CEF AG 561 C/C - 624073-9 - IMPLEMENTACAO DE COMPLEXOS REGULADORES - CAPITAL	0,00	0,00	0,00	0,00
CEF AG 561 C/C - 624074-7 - BL. INV. AQ. EQUIP. MAT.PER. ESTRUT.DA REDE SERV.AT.BASICA	772,89	0,00	0,00	772,89
CEF AG 561 C/C - 624085-2 - BLC INVEST. CAPS AD 3	0,00	0,00	0,00	0,00
CEF AG 561 C/C - 624090-9 - FNS CONVENENTE-ESTRUTURACAO DA REDE DE SERVICOS ATEN. BASICA	0,00	0,00	0,00	0,00
CEF AG 561 C/C - 624092-5 - FNS-EST.DA R. DE SERV. DE AT.BASICA - AQ. EQUIP. E MAT. PERM	89.409,16	0,00	0,00	89.409,16
CEF AG 561 C/C - 624093-3 - FNS-EST.DA REDE DE SERV. DE AT. BASICA-EQUIP. E MAT.PERMANEN	68.013,69	0,00	0,00	68.013,69
CEF AG 561 C/C - 624099-2 - EST REDE DE SERV DE ATENCAO BASICA DE SAUDE-MAT PERMANENTE	46.312,94	0,00	0,00	46.312,94
CEF AG 561 C/C - 624100-0 - PROGRAMA DE FINANCIAMENTO DAS ACOES, ALIMENTACAO E NUTRICAO	48.255,10	0,00	0,00	48.255,10
CEF AG 561 C/C - 624104-2 - BLOCO DE CUSTEIO - SE 280290 FMS CT SUSCUSTEIOSUS	2.321.553,52	0,00	0,00	2.321.553,52
CEF AG 561 C/C - 624107-7 - BLOCO DE INVESTIMENTO - SE 280290 FMS INVSUSINVESTSUS	1.422.911,85	0,00	0,00	1.422.911,85
CEF AG 561 C/C - 440-5 - CIR - ESTADUAL	13.334,96	0,00	0,00	13.334,96
CEF AG 561 C/C - 441-3 - FORTALECIMENTO DO SIST.REG.DE SAUDE MATERNO INFANTIL/ESTADO	450,90	0,00	0,00	450,90
CEF AG 561 C/C - 443-0 - PAM - PLANO DE ACOES E METAS - DST/AIDS - ESTADUAL.	29.858,29	0,00	0,00	29.858,29
CEF AG 561 C/C - 444-8 - CAUCAO - RP	0,00	0,00	0,00	0,00
Soma:	**4.095.783,03**	**0,00**	**0,00**	**4.095.783,03**
11111509902 - BANCOS - FMS				
BB AG 278 C/A - 11388-3 - FUS-RECURSO PROPRIO	0,00	0,00	0,00	0,00
Banese AG 2 C/A - 300235-5 - RP - VIGILANCIA SANITARIA	0,00	0,00	0,00	0,00
CEF AG 561 C/A - 436-7 - RP - RECURSOS PROPRIOS	0,00	0,00	0,00	0,00
CEF AG 561 C/A - 437-5 - TAXA DA VIGILANCIA SANITARIA - 006 - RP.	0,00	0,00	0,00	0,00
CEF AG 561 C/A - 624033-0 - FNS-VIGILANCIA EM SAUDE	0,00	0,00	0,00	0,00
CEF AG 561 C/A - 624030-5 - FNS-GESTAO SUS	0,00	0,00	0,00	0,00
CEF AG 561 C/A - 624038-0 - FNS-BL INVESTIMENTO UBS - POV. RIO DAS PEDRAS	0,00	0,00	0,00	0,00
CEF AG 561 C/A - 624046-1 - FNS - BL INVEST. UBS BAIRRO CAMPO GRANDE	0,00	0,00	0,00	0,00
CEF AG 561 C/A - 624049-6 - BL. INV. UBS - TERRA DURA	0,00	0,00	0,00	0,00
CEF AG 561 C/A - 624047-0 - BL. INV. UBS - QUEIMADAS	0,00	0,00	0,00	0,00
CEF AG 561 C/A - 624073-9 - IMPLEMENTACAO DE COMPLEXOS REGULADORES - CAPITAL	0,00	0,00	0,00	0,00
CEF AG 561 C/A - 624074-7 - BL. INV. AQ. EQUIP. MAT.PER. ESTRUT.DA REDE SERV.AT.BASICA	0,00	0,00	0,00	0,00
CEF AG 561 C/A - 624085-2 - BLC INVEST. CAPS AD 3	0,00	0,00	0,00	0,00
CEF AG 561 C/A - 624090-9 - FNS CONVENENTE-ESTRUTURACAO DA REDE DE SERVICOS ATEN. BASICA	0,00	0,00	0,00	0,00
CEF AG 561 C/A - 624092-5 - FNS-EST.DA R. DE SERV. DE AT.BASICA - AQ. EQUIP. E MAT. PERM	0,00	0,00	0,00	0,00
CEF AG 561 C/A - 624093-3 - FNS-EST.DA REDE DE SERV. DE AT. BASICA-EQUIP. E MAT.PERMANEN	0,00	0,00	0,00	0,00

ESTADO DE SERGIPE

FUNDO MUNICIPAL DE SAUDE DE ITABAIANA

Demonstrativo de Conciliação Bancária

DEZEMBRO/2020

Conta Contábil	Saldo Contábil	Fatos Conciliados		Saldo em Banco
		(-)	(+)	
CEF AG 561 C/A - 624099-2 - EST REDE DE SERV DE ATENCAO BASICA DE SAUDE-MAT PERMANENTE	0,00	0,00	0,00	0,00
CEF AG 561 C/A - 624100-0 - PROGRAMA DE FINANCIAMENTO DAS ACOES, ALIMENTACAO E NUTRICAO	0,00	0,00	0,00	0,00
CEF AG 561 C/A - 624104-2 - BLOCO DE CUSTEIO - SE 280290 FMS CT SUSCUSTEIOSUS	0,00	0,00	0,00	0,00
CEF AG 561 C/A - 624107-7 - BLOCO DE INVESTIMENTO - SE 280290 FMS INVSUSINVESTSUS	0,00	0,00	0,00	0,00
CEF AG 561 C/A - 440-5 - CIR - ESTADUAL	0,00	0,00	0,00	0,00
CEF AG 561 C/A - 441-3 - FORTALECIMENTO DO SIST.REG.DE SAUDE MATERNO INFANTIL/ESTADO	0,00	0,00	0,00	0,00
CEF AG 561 C/A - 443-0 - PAM - PLANO DE ACOES E METAS - DST/AIDS - ESTADUAL.	0,00	0,00	0,00	0,00
Banese AG 2 C/A - 300184-7 - FMS - REC.PROPRIOS	0,00	0,00	0,00	0,00
CEF AG 561 C/A - 439-1 - LEILAO DE BENS - RP.	0,00	0,00	0,00	0,00
Soma:	**0,00**	**0,00**	**0,00**	**0,00**
Total Geral:	**4.185.495,86**	**0,00**	**0,00**	**4.185.495,86**

MARA RÚBIA DO NASCIMENTO MELO
SECRETARIO (A) MUNICIPAL Mat.23087

JILDEVAN TELES SILVA
CONTADOR CRC.3859

Extrato conta corrente

G335040712017436009
04/01/2021 07:26:46

Cliente - Conta atual

Agência	278-X
Conta corrente	11388-3 S MUN SAUDE ITABAIANA SE
Período do extrato	12 / 2020

Lançamentos

Dt. balancete	Dt. movimento	Ag. origem	Lote	Histórico	Documento	Valor R$	Saldo
30/11/2020		0000	00000	000 Saldo Anterior			0,00 C
01/12/2020		0000	13105	375 Impostos	120.101	278,07 D	
				FGTS ARRECADACAO GRF			
01/12/2020		0000	00000	855 BB CP Automatico S P	70	278,07 C	0,00 C
10/12/2020		0000	14011	850 COTA DAF - CREDITO	350	182,72 C	
10/12/2020		0000	14011	952 FPE/FPM	350	341.950,00 C	
10/12/2020		0000	13105	393 TED Transf.Eletr.Disponiv	121.001	342.200,00 D	
				104 0561 012219015000124 FUNDO MUNICIP			
10/12/2020		0000	13113	310 Tar DOC/TED Eletrônico	823.451.200.088.221	10,45 D	
				Cobrança referente 10/12/2020			
10/12/2020		0000	00000	855 BB CP Automatico S P	70	77,73 C	0,00 C
18/12/2020		0000	14011	850 COTA DAF - CREDITO	350	16,42 C	
18/12/2020		0000	14011	952 FPE/FPM	350	111.885,46 C	
18/12/2020		0000	13105	393 TED Transf.Eletr.Disponiv	121.801	111.700,00 D	
				104 0561 012219015000124 FUNDO MUNICIP			
18/12/2020		0000	13113	310 Tar DOC/TED Eletrônico	803.531.100.068.196	10,45 D	
				Cobrança referente 18/12/2020			
18/12/2020		0000	00000	345 BB CP Automatico S P	70	191,43 D	0,00 C
30/12/2020		0000	14011	850 COTA DAF - CREDITO	350	12,83 C	
30/12/2020		0000	14011	952 FPE/FPM	350	193.985,01 C	
30/12/2020		0000	13105	393 TED Transf.Eletr.Disponiv	123.001	193.600,00 D	
				104 0561 012219015000124 FUNDO MUNICIP			
30/12/2020		0000	13105	375 Impostos	123.002	532,97 D	
				FGTS ARRECADACAO GRF			
30/12/2020		0000	13113	310 Tar DOC/TED Eletrônico	893.651.100.097.109	10,45 D	
				Cobrança referente 30/12/2020			
30/12/2020		0000	00000	855 BB CP Automatico S P	70	145,58 C	0,00 C
31/12/2020		0000	00000	999 S A L D O			0,00 C

OBSERVAÇÕES:

Transação efetuada com sucesso por: JD013556 MARA RUBIA N MELO.

G335040712017436010
04/01/2021 07:28:41

Consultas - Investimentos Fundos - Mensal

Cliente

Agência	278-X
Conta	11388-3 S MUN SAUDE ITABAIANA SE
Mês/ano referência	DEZEMBRO/2020

S.Público Automático - CNPJ: 4.288.966/0001-27

Data	Histórico	Valor	Valor IRPrej. Comp.	Valor IOF	Quantidade cotas	Valor cota	Saldo cotas
30/11/2020	SALDO ANTERIOR	365,15			98,284670		
01/12/2020	RESGATE	278,07			74,846297	3,715213850	23,438373
	Aplicação 10/11/2020	57,92			15,588939		
	Aplicação 30/11/2020	220,15			59,257358		
10/12/2020	RESGATE	77,73			20,921344	3,715344559	2,517029
	Aplicação 30/11/2020	77,73			20,921344		
18/12/2020	APLICAÇÃO	191,43			51,523005	3,715427694	54,040034
30/12/2020	RESGATE	145,58			39,181005	3,715575965	14,859029
	Aplicação 30/11/2020	9,35			2,517029		
	Aplicação 18/12/2020	136,23			36,663976		
31/12/2020	SALDO ATUAL	55,21			14,859029		14,859029

Resumo do mês

SALDO ANTERIOR	365,15
APLICAÇÕES (+)	191,43
RESGATES (-)	501,38
RENDIMENTO BRUTO (+)	0,01
IMPOSTO DE RENDA (-)	0,00
IOF (-)	0,00
RENDIMENTO LÍQUIDO	0,01
SALDO ATUAL =	55,21

Valor da Cota

30/11/2020	3,715185717
31/12/2020	3,715604271

Rentabilidade

No mês	0,0112
No ano	0,4933
Últimos 12 meses	0,4933

Transação efetuada com sucesso por: JD013556 MARA RUBIA N MELO.

Meses anteriores

Data: 04/01/2021 Hora: 12:39:55 Local: 00200013
Ag.: 002/00 ITABAIANA Conta: 22/300184-7
Nome: FUNDO MUNICIPAL DE SAUDE DE ITABAIA

Período Solicitado: 01/12/2020 A 31/12/2020 Data Último Movimento: 11/08/2020

Data	Histórico	Docto	Local	Valor	Saldo
	Saldo Anterior			6,99	
	Saldo em 3112			6,99	

DADOS RELATIVOS A 04/01/2021:

Saldo Atual 6,99

LIM CONTR: 0,00
IOF: 0,00
JUR: 0,00
RESG AUTOM: 303,11
DEB PROG: 0,00
RESER CPMF: 0,00
DISP SAQUE: 310,10

Voltar

2021 © BANCO DO ESTADO DE SERGIPE - Todos os direitos reservados.

Banese

Extrato de CDB/RDB

Período: de 01/12/2020 a 31/12/2020 Emissão: 04/01/2021 às 12:43:03

Depositante: FUNDO MUNICIPAL DE SAUDE DE ITABAIANA SERGIPE **CPF/CNPJ:** 012.219.015/0001-24

Agência: 002 - ITABAIANA **Conta Corrente:** 22 / 300.184-7

Dados do Título

Número:	176581	**Valor Aplicado:**	R$ 145.507,82
Produto Contratado:	CDB AUTOMÁTICO	**Rentabilidade Contratada:**	Pós - Fixado
Data da Aplicação:	20/05/2020	**Data de Vencimento:**	24/04/2025
Fator Negociado:	80% CDI		

Movimentação no Período

Data	Histórico	Valor (R$)
30/11/2020	Saldo Bruto Anterior	302,70
31/12/2020	Rendimento no Período	0,39
31/12/2020	Saldo Bruto Atual	303,09

Saldo Líquido: R$ 303,09

Taxa no Período 0,1315% **Taxa Anual:** 1,5171%

:: Extrato das Contas Individuais

Origem do Extrato: GOVCONTA CAIXA
GovConta CAIXA: 561600041
Conta Referência: 0561/006/00000436-7
Nome: FMS DE ITABAIANA FNSBLINV
Período: de: 01/12/2020 até: 31/12/2020

Data Mov	Nr. Doc.	Histórico	Valor (R$)	Saldo (R$)
01/12/2020	-	SALDO ANTERIOR		0,00
01/12/2020	011259	CRED TEV	8.000,00C	8.000,00C
01/12/2020	685643	PAG FONE	89,96D	7.910,04C
01/12/2020	685647	PAG FONE	89,96D	7.820,08C
01/12/2020	115443	ENVIO TED	325,00D	7.495,08C
01/12/2020	140259	ENVIO TED	19.069,90D	11.574,82D
01/12/2020	727220	RESG AUTOM	11.574,82C	0,00
02/12/2020	172254	DEB TARIFA	1.438,36D	1.438,36D
02/12/2020	727220	RESG AUTOM	1.438,36C	0,00
03/12/2020	031349	CRED TEV	7.000,00C	7.000,00C
03/12/2020	753533	PAG FONE	210,92D	6.789,08C
03/12/2020	102238	ENVIO TED	6.175,55D	613,53C
03/12/2020	194122	ENVIO TED	90,98D	522,55C
03/12/2020	990001	APL AUTOM	522,55D	0,00
07/12/2020	071536	DP DIN LOT	764,70C	764,70C
07/12/2020	172254	DB FOL PAG	483,32D	281,38C
07/12/2020	990001	APL AUTOM	281,38D	0,00
08/12/2020	190027	ENVIO TED	495,30D	495,30D
08/12/2020	727220	RESG AUTOM	495,30C	0,00
09/12/2020	091245	CRED TEV	77.200,00C	77.200,00C
09/12/2020	820326	PAG GPS	2.971,50D	74.228,50C
09/12/2020	091322	ENVIO TEV	2.026,02D	72.202,48C
09/12/2020	091322	ENVIO TEV	1.444,72D	70.757,76C
09/12/2020	122150	ENVIO TED	30.660,26D	40.097,50C
09/12/2020	125557	ENVIO TED	40.025,15D	72,35C
09/12/2020	172254	DEB TARIFA	1,54D	70,81C
09/12/2020	990001	APL AUTOM	70,81D	0,00
10/12/2020	000001	CRED TED	342.200,00C	342.200,00C
10/12/2020	000001	CRED TED	516.266,68C	858.466,68C
10/12/2020	838295	PAG GPS	516.266,48D	342.200,20C
10/12/2020	838296	PAG GPS	348,69D	341.851,51C
10/12/2020	838297	PAG GPS	257,27D	341.594,24C
10/12/2020	838298	PAG GPS	186,66D	341.407,58C
10/12/2020	101302	ENVIO TEV	4.740,50D	336.667,08C
10/12/2020	101556	ENVIO TEV	7.953,95D	328.713,13C
10/12/2020	125401	ENVIO TED	303,30D	328.409,83C
10/12/2020	131926	ENVIO TED	3.421,82D	324.988,01C
10/12/2020	142286	ENVIO TED	28.894,47D	296.093,54C
10/12/2020	990001	APL AUTOM	296.093,54D	0,00
11/12/2020	131448	ENVIO TED	23.520,00D	23.520,00D
11/12/2020	177579	ENVIO TED	577,59D	24.097,59D
11/12/2020	186812	ENVIO TED	63,00D	24.160,59D
11/12/2020	111314	TEV MESM T	18.563,96D	42.724,55D
11/12/2020	727220	RESG AUTOM	42.724,55C	0,00
14/12/2020	711219	PAG BOLETO	7.189,36D	7.189,36D
14/12/2020	727220	RESG AUTOM	7.189,36C	0,00

15/12/2020	000047	CRED TED	23.096,36C	23.096,36C
15/12/2020	585682	PAG BOLETO	156,88D	22.939,48C
15/12/2020	990001	APL AUTOM	22.939,48D	0,00
16/12/2020	454793	PAG BOLETO	91,74D	91,74D
16/12/2020	116873	ENVIO TED	39.879,87D	39.971,61D
16/12/2020	727220	RESG AUTOM	39.971,61C	0,00
17/12/2020	445424	PAG AGUA	396,00D	396,00D
17/12/2020	727220	RESG AUTOM	396,00C	0,00
18/12/2020	000001	CRED TED	111.700,00C	111.700,00C
18/12/2020	181202	CRED TEV	528.000,00C	639.700,00C
18/12/2020	181203	CRED TEV	70.000,00C	709.700,00C
18/12/2020	181238	CRED TEV	0,80C	709.700,80C
18/12/2020	826618	PAG GPS	65.463,97D	644.236,83C
18/12/2020	826620	PAG GPS	25.350,70D	618.886,13C
18/12/2020	111793	ENVIO TED	210,05D	618.676,08C
18/12/2020	112935	ENVIO TED	1.575,13D	617.100,95C
18/12/2020	115589	ENVIO TED	104,50D	616.996,45C
18/12/2020	116220	ENVIO TED	159,42D	616.837,03C
18/12/2020	116680	ENVIO TED	373,09D	616.463,94C
18/12/2020	117236	ENVIO TED	313,50D	616.150,44C
18/12/2020	119309	ENVIO TED	1.428,21D	614.722,23C
18/12/2020	181040	ENVIO TEV	41.077,67D	573.644,56C
18/12/2020	181040	ENVIO TEV	14.873,35D	558.771,21C
18/12/2020	181427	ENVIO TEV	957,52D	557.813,69C
18/12/2020	172254	DB FOL PAG	83.779,42D	474.034,27C
18/12/2020	172254	DB FOL PAG	4.327,95D	469.706,32C
18/12/2020	172254	DB FOL PAG	141.150,08D	328.556,24C
18/12/2020	172254	DB FOL PAG	33.914,40D	294.641,84C
18/12/2020	172254	DB FOL PAG	241.380,69D	53.261,15C
18/12/2020	172254	DB FOL PAG	100.506,03D	47.244,88D
18/12/2020	172254	DB FOL PAG	172.265,21D	219.510,09D
18/12/2020	172254	DB FOL PAG	6.911,79D	226.421,88D
18/12/2020	727220	RESG AUTOM	226.421,88C	0,00
21/12/2020	211434	ENVIO TEV	230,72D	230,72D
21/12/2020	727220	RESG AUTOM	230,72C	0,00
22/12/2020	220941	CRED TEV	16.000,00C	16.000,00C
22/12/2020	192113	ENVIO TED	15.936,06D	63,94C
22/12/2020	172254	DEB TARIFA	1.441,44D	1.377,50D
22/12/2020	727220	RESG AUTOM	1.377,50C	0,00
23/12/2020	231450	CRED TEV	51.000,00C	51.000,00C
23/12/2020	540224	PAG BOLETO	130,45D	50.869,55C
23/12/2020	977884	PAG AGUA	1.714,25D	49.155,30C
23/12/2020	130007	ENVIO TED	50.894,73D	1.739,43D
23/12/2020	727220	RESG AUTOM	1.739,43C	0,00
28/12/2020	172254	DB FOL PAG	551,95D	551,95D
28/12/2020	727220	RESG AUTOM	551,95C	0,00
30/12/2020	000001	CRED TED	193.600,00C	193.600,00C
30/12/2020	000001	CRED TED	240.000,00C	433.600,00C
30/12/2020	000001	CRED TED	50.000,00C	483.600,00C
30/12/2020	301502	CRED TEV	6.000,00C	489.600,00C
30/12/2020	383909	PAG FONE	144,48D	489.455,52C
30/12/2020	383914	PAG FONE	210,92D	489.244,60C
30/12/2020	383918	PAG FONE	89,80D	489.154,80C
30/12/2020	383922	PAG FONE	120,40D	489.034,40C
30/12/2020	383930	PAG FONE	89,96D	488.944,44C
30/12/2020	856642	PAG GPS	9.200,42D	479.744,02C
30/12/2020	856644	PAG GPS	23.882,14D	455.861,88C

30/12/2020	111582	ENVIO TED	90,98D	455.770,90C
30/12/2020	112174	ENVIO TED	3.000,00D	452.770,90C
30/12/2020	113563	ENVIO TED	1.758,22D	451.012,68C
30/12/2020	117893	ENVIO TED	1.612,80D	449.399,88C
30/12/2020	119089	ENVIO TED	256,32D	449.143,56C
30/12/2020	120382	ENVIO TED	439,60D	448.703,96C
30/12/2020	120843	ENVIO TED	26.832,12D	421.871,84C
30/12/2020	125206	ENVIO TED	30.033,46D	391.838,38C
30/12/2020	125621	ENVIO TED	1.575,13D	390.263,25C
30/12/2020	127925	ENVIO TED	600,00D	389.663,25C
30/12/2020	128115	ENVIO TED	600,00D	389.063,25C
30/12/2020	131751	ENVIO TED	210,05D	388.853,20C
30/12/2020	301025	ENVIO TEV	209,35D	388.643,85C
30/12/2020	301025	ENVIO TEV	600,00D	388.043,85C
30/12/2020	301025	ENVIO TEV	600,00D	387.443,85C
30/12/2020	301025	ENVIO TEV	600,00D	386.843,85C
30/12/2020	301025	ENVIO TEV	8.178,24D	378.665,61C
30/12/2020	301025	ENVIO TEV	957,52D	377.708,09C
30/12/2020	301025	ENVIO TEV	56,00D	377.652,09C
30/12/2020	301025	ENVIO TEV	1.071,98D	376.580,11C
30/12/2020	301447	ENVIO TEV	26,78D	376.553,33C
30/12/2020	301025	TEV MESM T	7.095,94D	369.457,39C
30/12/2020	301025	TEV MESM T	328,42D	369.128,97C
30/12/2020	172254	DB FOL PAG	68.697,72D	300.431,25C
30/12/2020	172254	DB FOL PAG	9.851,73D	290.579,52C
30/12/2020	172254	DB FOL PAG	6.911,79D	283.667,73C
30/12/2020	172254	DB FOL PAG	161.478,55D	122.189,18C
30/12/2020	172254	DB FOL PAG	120.425,00D	1.764,18C
30/12/2020	172254	DEB TARIFA	1.134,98D	629,20C
30/12/2020	990001	APL AUTOM	629,20D	0,00
31/12/2020	-	SALDO FINAL		0,00

Extrato Fundo de Investimento
Para simples verificação

Nome da Agência	Código	Operação	Emissão
ITABAIANA, SE	0561	0055	04/01/2021

Fundo	CNPJ do Fundo	Início das Atividades do Fundo
CAIXA FIC PRATICO RENDA FIXA CURTO	00.834.074/0001-23	02/10/1995

Rentabilidade do Fundo

No Mês(%)	No Ano(%)	Nos Últimos 12 Meses(%)	Cota em: 30/11/2020	Cota em: 31/12/2020
0,0138	0,1483	0,1483	5,982691	5,983517

Administradora

Nome	Endereço	CNPJ da Administradora
Caixa Econômica Federal	SBS - Quadra 04 - Lotes 3/4 - Brasília/DF	00.360.305/0001-04

Cliente

Nome	CPF/CNPJ	Conta Corrente	Mês/Ano	Folha
FMS DE ITABAIANA FNSBLINV	12.219.015/0001-24	006.00000436-7	12/2020	01/02
Análise do Perfil do Investidor		*Data da Avaliação*		

Resumo da Movimentação

Histórico	Valor em R$	Qtde de Cotas
Saldo Anterior	14.338,66C	2.396,690988
Aplicações	320.536,96C	53.574,597929
Resgates	334.111,48D	55.841,944146
Rendimento Bruto no Mês	9,79C	
IRRF	0,00	
IOF	0,00	
Taxa de Saída	0,00	
Saldo Bruto*	773,93C	129,344772
Resgate Bruto em Trânsito*	0,00	

(*) Valor sujeito à tributação, conforme legislação em vigor

Movimentação Detalhada

Data	Histórico	Valor R$	Qtde de Cotas
01 / 12	RESGATE	11.574,82D	1.934,706160
	IRRF	0,00	
	IOF	0,00	
02 / 12	RESGATE	1.438,36D	240,416973
	IRRF	0,00	
	IOF	0,00	
03 / 12	APLICACAO	522,55C	87,341974
07 / 12	APLICACAO	281,38C	47,030861
08 / 12	RESGATE	495,30D	82,785833
	IRRF	0,00	
	IOF	0,00	
09 / 12	APLICACAO	70,81C	11,835286
10 / 12	APLICACAO	296.093,54C	49.489,192200
11 / 12	RESGATE	42.724,55D	7.140,952125
	IRRF	0,00	
	IOF	0,00	
14 / 12	RESGATE	7.189,36D	1.201,617167
	IRRF	0,00	
	IOF	0,00	
15 / 12	APLICACAO	22.939,48C	3.834,041410
16 / 12	RESGATE	39.971,61D	6.680,703008
	IRRF	0,00	
	IOF	0,00	

Dados de Tributação	Rendimento Base	IRRF
	0,00	0,00

Informações ao Cotista

Serviço de Atendimento ao Cotista

SAC:	Endereço para Correspondência:
0800 726 0101	Caixa Postal 72624, São Paulo/SP CEP: 01405-001
Ouvidoria:	***Endereço Eletrônico:***
0800 725 7474	https://www1.caixa.gov.br/atendimento/telefones_da_caixa.asp

Acesse o site da CAIXA: www.caixa.gov.br

Extrato Fundo de Investimento
Para simples verificação

Nome da Agência	Código	Operação	Emissão
ITABAIANA, SE	0561	0055	04/01/2021

Fundo	CNPJ do Fundo	Início das Atividades do Fundo
CAIXA FIC PRATICO RENDA FIXA CURTO	00.834.074/0001-23	02/10/1995

Rentabilidade do Fundo

No Mês(%)	No Ano(%)	Nos Últimos 12 Meses(%)	Cota em: 30/11/2020	Cota em: 31/12/2020
0,0138	0,1483	0,1483	5,982691	5,983517

Administradora

Nome	Endereço	CNPJ da Administradora
Caixa Econômica Federal	SBS - Quadra 04 - Lotes 3/4 - Brasília/DF	00.360.305/0001-04

Cliente

Nome	CPF/CNPJ	Conta Corrente	Mês/Ano	Folha
FMS DE ITABAIANA FNSBLINV	12.219.015/0001-24	006.00000436-7	12/2020	02/02
Análise do Perfil do Investidor		Data da Avaliação		

Resumo da Movimentação

Histórico	Valor em R$	Qtde de Cotas
Saldo Anterior	14.338,66C	2.396,690988
Aplicações	320.536,96C	53.574,597929
Resgates	334.111,48D	55.841,944146
Rendimento Bruto no Mês	9,79C	
IRRF	0,00	
IOF	0,00	
Taxa de Saída	0,00	
Saldo Bruto*	773,93C	129,344772
Resgate Bruto em Trânsito*	0,00	

(*) Valor sujeito à tributação, conforme legislação em vigor

Movimentação Detalhada

Data	Histórico	Valor R$	Qtde de Cotas
17 / 12	RESGATE	396,00D	66,185193
	IRRF	0,00	
	IOF	0,00	
18 / 12	RESGATE	226.421,88D	37.842,832159
	IRRF	0,00	
	IOF	0,00	
21 / 12	RESGATE	230,72D	38,561006
	IRRF	0,00	
	IOF	0,00	
22 / 12	RESGATE	1.377,50D	230,224388
	IRRF	0,00	
	IOF	0,00	
23 / 12	RESGATE	1.739,43D	290,713300
	IRRF	0,00	
	IOF	0,00	
28 / 12	RESGATE	551,95D	92,246830
	IRRF	0,00	
	IOF	0,00	
30 / 12	APLICACAO	629,20C	105,156196

Dados de Tributação	Rendimento Base	IRRF
	0,00	0,00

Informações ao Cotista

Consulte seu extrato de fundos exclusivamente pelo Internet Banking CAIXA, de forma prática e segura, e beneficie-se de todas as vantagens que os serviços on-line lhe proporcionam. Fale com seu Gerente para solicitar a inibição do envio mensal do seu extrato pelos Correios. Além de reduzir suas despesas com impressão e postagem dos extratos, você contribui para preservação do meio-ambiente!

Prezado(a) Cotista, compareça à sua agência de relacionamento e cadastre ou atualize seu endereço de e-mail.

Serviço de Atendimento ao Cotista

SAC: **0800 726 0101**	***Endereço para Correspondência:*** Caixa Postal 72624, São Paulo/SP CEP: 01405-001
Ouvidoria: **0800 725 7474**	***Endereço Eletrônico:*** https://www1.caixa.gov.br/atendimento/telefones_da_caixa.asp
Acesse o site da CAIXA: www.caixa.gov.br	

:: Extrato das Contas Individuais

Origem do Extrato: GOVCONTA CAIXA
GovConta CAIXA: 561600041
Conta Referência: 0561/006/00000437-5
Nome: FMS DE ITABAIANA FNSBLINV
Período: de: 01/12/2020 até: 31/12/2020

Data Mov	Nr. Doc.	Histórico	Valor (R$)	Saldo (R$)
01/12/2020	-	SALDO ANTERIOR		0,00
02/12/2020	301120	COB INTERN	440,66C	440,66C
02/12/2020	301120	COB COMPE	440,66C	881,32C
02/12/2020	011220	COB INTERN	6,30D	875,02C
02/12/2020	011220	COB COMPE	6,30D	868,72C
02/12/2020	990001	APL AUTOM	868,72D	0,00
03/12/2020	011220	COB COMPE	440,66C	440,66C
03/12/2020	021220	COB COMPE	6,30D	434,36C
03/12/2020	990001	APL AUTOM	434,36D	0,00
04/12/2020	021220	COB LOT DH	440,66C	440,66C
04/12/2020	021220	COB COMPE	440,66C	881,32C
04/12/2020	031220	COB LOTERI	6,30D	875,02C
04/12/2020	031220	COB COMPE	6,30D	868,72C
04/12/2020	990001	APL AUTOM	868,72D	0,00
07/12/2020	031220	COB INTERN	440,66C	440,66C
07/12/2020	041220	COB INTERN	6,30D	434,36C
07/12/2020	990001	APL AUTOM	434,36D	0,00
08/12/2020	041220	COB COMPE	572,42C	572,42C
08/12/2020	071220	COB COMPE	12,60D	559,82C
08/12/2020	990001	APL AUTOM	559,82D	0,00
09/12/2020	071220	COB LOT DH	175,68C	175,68C
09/12/2020	071220	COB COMPE	440,66C	616,34C
09/12/2020	081220	COB LOTERI	6,30D	610,04C
09/12/2020	081220	COB COMPE	6,30D	603,74C
09/12/2020	990001	APL AUTOM	603,74D	0,00
10/12/2020	081220	COB COMPE	616,34C	616,34C
10/12/2020	102856	ENVIO TED	896,38D	280,04D
10/12/2020	091220	COB COMPE	12,60D	292,64D
10/12/2020	727220	RESG AUTOM	292,64C	0,00
11/12/2020	091220	COB LOT DH	881,32C	881,32C
11/12/2020	091220	COB COMPE	616,34C	1.497,66C
11/12/2020	177996	ENVIO TED	601,11D	896,55C
11/12/2020	101220	COB LOTERI	12,60D	883,95C
11/12/2020	101220	COB COMPE	12,60D	871,35C
11/12/2020	990001	APL AUTOM	871,35D	0,00
15/12/2020	111220	COB LOT DH	175,68C	175,68C
15/12/2020	141220	COB LOTERI	6,30D	169,38C
15/12/2020	990001	APL AUTOM	169,38D	0,00
16/12/2020	141220	COB LOT DH	440,66C	440,66C
16/12/2020	151220	COB LOTERI	6,30D	434,36C
16/12/2020	990001	APL AUTOM	434,36D	0,00
17/12/2020	151220	COB COMPE	440,66C	440,66C
17/12/2020	177020	ENVIO TED	514,02D	73,36D
17/12/2020	161220	COB COMPE	6,30D	79,66D
17/12/2020	727220	RESG AUTOM	79,66C	0,00
18/12/2020	161220	COB COMPE	881,32C	881,32C

18/12/2020	826756	PAG GPS	379,98D	501,34C
18/12/2020	181040	ENVIO TEV	146,47D	354,87C
18/12/2020	172254	DB FOL PAG	1.334,43D	979,56D
18/12/2020	171220	COB COMPE	12,60D	992,16D
18/12/2020	727220	RESG AUTOM	992,16C	0,00
21/12/2020	171220	COB LOT DH	175,68C	175,68C
21/12/2020	171220	COB COMPE	87,44C	263,12C
21/12/2020	181220	COB LOTERI	6,30D	256,82C
21/12/2020	181220	COB COMPE	6,30D	250,52C
21/12/2020	990001	APL AUTOM	250,52D	0,00
22/12/2020	181220	COB LOT DH	175,68C	175,68C
22/12/2020	211220	COB LOTERI	6,30D	169,38C
22/12/2020	990001	APL AUTOM	169,38D	0,00
23/12/2020	196998	ENVIO TED	679,13D	679,13D
23/12/2020	727220	RESG AUTOM	679,13C	0,00
24/12/2020	221220	COB COMPE	1.189,49C	1.189,49C
24/12/2020	231220	COB COMPE	25,20D	1.164,29C
24/12/2020	990001	APL AUTOM	1.164,29D	0,00
28/12/2020	839015	PAG GPS	379,98D	379,98D
28/12/2020	281322	ENVIO TEV	37,22D	417,20D
28/12/2020	281322	ENVIO TEV	146,47D	563,67D
28/12/2020	172254	DB FOL PAG	3.158,10D	3.721,77D
28/12/2020	281220	COB BX 063	4,50D	3.726,27D
28/12/2020	727220	RESG AUTOM	3.726,27C	0,00
30/12/2020	281220	COB LOT DH	87,84C	87,84C
30/12/2020	281220	COB COMPE	616,34C	704,18C
30/12/2020	291220	COB LOTERI	6,30D	697,88C
30/12/2020	291220	COB COMPE	12,60D	685,28C
30/12/2020	990001	APL AUTOM	685,28D	0,00
31/12/2020	-	SALDO FINAL		0,00

Extrato Fundo de Investimento
Para simples verificação

Nome da Agência	Código	Operação	Emissão
ITABAIANA, SE	0561	0055	04/01/2021

Fundo	CNPJ do Fundo	Início das Atividades do Fundo
CAIXA FIC PRATICO RENDA FIXA CURTO	00.834.074/0001-23	02/10/1995

Rentabilidade do Fundo

No Mês(%)	No Ano(%)	Nos Últimos 12 Meses(%)	Cota em: 30/11/2020	Cota em: 31/12/2020
0,0138	0,1483	0,1483	5,982691	5,983517

Administradora

Nome	Endereço	CNPJ da Administradora
Caixa Econômica Federal	SBS - Quadra 04 - Lotes 3/4 - Brasília/DF	00.360.305/0001-04

Cliente

Nome	CPF/CNPJ	Conta Corrente	Mês/Ano	Folha
FMS DE ITABAIANA FNSBLINV	12.219.015/0001-24	006.00000437-5	12/2020	01/02
Análise do Perfil do Investidor		Data da Avaliação		

Resumo da Movimentação

Histórico	Valor em R$	Qtde de Cotas
Saldo Anterior	37.418,15C	6.254,407129
Aplicações	7.514,28C	1.255,926581
Resgates	5.769,86D	964,320850
Rendimento Bruto no Mês	5,62C	
IRRF	0,00	
IOF	0,00	
Taxa de Saída	0,00	
Saldo Bruto*	39.168,19C	6.546,012860
Resgate Bruto em Trânsito*	0,00	

(*) Valor sujeito à tributação, conforme legislação em vigor

Movimentação Detalhada

Data	Histórico	Valor R$	Qtde de Cotas
02 / 12	APLICACAO	868,72C	145,203740
03 / 12	APLICACAO	434,36C	72,601396
04 / 12	APLICACAO	868,72C	145,201895
07 / 12	APLICACAO	434,36C	72,600486
08 / 12	APLICACAO	559,82C	93,569726
09 / 12	APLICACAO	603,74C	100,909984
10 / 12	RESGATE	292,64D	48,912124
	IRRF	0,00	
	IOF	0,00	
11 / 12	APLICACAO	871,35C	145,636861
15 / 12	APLICACAO	169,38C	28,309705
16 / 12	APLICACAO	434,36C	72,597283
17 / 12	RESGATE	79,66D	13,313935
	IRRF	0,00	
	IOF	0,00	
18 / 12	RESGATE	992,16D	165,823803
	IRRF	0,00	
	IOF	0,00	
21 / 12	APLICACAO	250,52C	41,870200
22 / 12	APLICACAO	169,38C	28,308835
23 / 12	RESGATE	679,13D	113,503700
	IRRF	0,00	
	IOF	0,00	

Dados de Tributação	Rendimento Base	IRRF
	0,00	0,00

Informações ao Cotista

Serviço de Atendimento ao Cotista

SAC:	Endereço para Correspondência:
0800 726 0101	Caixa Postal 72624, São Paulo/SP CEP: 01405-001
Ouvidoria:	***Endereço Eletrônico:***
0800 725 7474	https://www1.caixa.gov.br/atendimento/telefones_da_caixa.asp

Acesse o site da CAIXA: www.caixa.gov.br

Extrato Fundo de Investimento
Para simples verificação

Nome da Agência	Código	Operação	Emissão
ITABAIANA, SE	0561	0055	04/01/2021

Fundo	CNPJ do Fundo	Início das Atividades do Fundo
CAIXA FIC PRATICO RENDA FIXA CURTO	00.834.074/0001-23	02/10/1995

Rentabilidade do Fundo

No Mês(%)	No Ano(%)	Nos Últimos 12 Meses(%)	Cota em: 30/11/2020	Cota em: 31/12/2020
0,0138	0,1483	0,1483	5,982691	5,983517

Administradora

Nome	Endereço	CNPJ da Administradora
Caixa Econômica Federal	SBS - Quadra 04 - Lotes 3/4 - Brasília/DF	00.360.305/0001-04

Cliente

Nome	CPF/CNPJ	Conta Corrente	Mês/Ano	Folha
FMS DE ITABAIANA FNSBLINV	12.219.015/0001-24	006.00000437-5	12/2020	02/02

Análise do Perfil do Investidor	Data da Avaliação

Resumo da Movimentação

Histórico	Valor em R$	Qtde de Cotas
Saldo Anterior	37.418,15C	6.254,407129
Aplicações	7.514,28C	1.255,926581
Resgates	5.769,86D	964,320850
Rendimento Bruto no Mês	5,62C	
IRRF	0,00	
IOF	0,00	
Taxa de Saída	0,00	
Saldo Bruto*	39.168,19C	6.546,012860
Resgate Bruto em Trânsito*	0,00	

(*) Valor sujeito à tributação, conforme legislação em vigor

Movimentação Detalhada

Data	Histórico	Valor R$	Qtde de Cotas
24 / 12	APLICACAO	1.164,29C	194,587795
28 / 12	RESGATE	3.726,27D	622,767285
	IRRF	0,00	
	IOF	0,00	
30 / 12	APLICACAO	685,28C	114,528668

Dados de Tributação	Rendimento Base	IRRF
	0,00	0,00

Informações ao Cotista

Consulte seu extrato de fundos exclusivamente pelo Internet Banking CAIXA, de forma prática e segura, e beneficie-se de todas as vantagens que os serviços on-line lhe proporcionam. Fale com seu Gerente para solicitar a inibição do envio mensal do seu extrato pelos Correios. Além de reduzir suas despesas com impressão e postagem dos extratos, você contribui para preservação do meio-ambiente!

Prezado(a) Cotista, compareça à sua agência de relacionamento e cadastre ou atualize seu endereço de e-mail.

Serviço de Atendimento ao Cotista

SAC: **0800 726 0101**	**Endereço para Correspondência:** Caixa Postal 72624, São Paulo/SP CEP: 01405-001
Ouvidoria: **0800 725 7474**	**Endereço Eletrônico:** https://www1.caixa.gov.br/atendimento/telefones_da_caixa.asp
Acesse o site da CAIXA: www.caixa.gov.br	

:: Extrato das Contas Individuais

Origem do Extrato:	GOVCONTA CAIXA
GovConta CAIXA:	561600041
Conta Referência:	0561/006/00000439-1
Nome:	FMS DE ITABAIANA
Período:	de: 01/12/2020 até: 31/12/2020

Data Mov	Nr. Doc.	Histórico	Valor (R$)	Saldo (R$)
		00037 - Não foram realizadas transações no período consultado		
31/12/2020	-	SALDO		49.405,42C

:: Extrato das Contas Individuais

Origem do Extrato:	GOVCONTA CAIXA
GovConta CAIXA:	561600041
Conta Referência:	0561/006/00000440-5
Nome:	FMS DE ITABAIANA FNSBLINV
Período:	de: 01/12/2020 até: 31/12/2020

Data Mov	Nr. Doc.	Histórico	Valor (R$)	Saldo (R$)
00037 - Não foram realizadas transações no período consultado				
31/12/2020	-	SALDO		0,00

Extrato Fundo de Investimento
Para simples verificação

Nome da Agência	Código	Operação	Emissão
ITABAIANA, SE	0561	0055	04/01/2021

Fundo	CNPJ do Fundo	Início das Atividades do Fundo
CAIXA FIC PRATICO RENDA FIXA CURTO	00.834.074/0001-23	02/10/1995

Rentabilidade do Fundo

No Mês(%)	No Ano(%)	Nos Últimos 12 Meses(%)	Cota em: 30/11/2020	Cota em: 31/12/2020
0,0138	0,1483	0,1483	5,982691	5,983517

Administradora

Nome	Endereço	CNPJ da Administradora
Caixa Econômica Federal	SBS - Quadra 04 - Lotes 3/4 - Brasília/DF	00.360.305/0001-04

Cliente

Nome	CPF/CNPJ	Conta Corrente	Mês/Ano	Folha
FMS DE ITABAIANA FNSBLINV	12.219.015/0001-24	006.00000440-5	12/2020	01/01
Análise do Perfil do Investidor		Data da Avaliação		

Resumo da Movimentação

Histórico	Valor em R$	Qtde de Cotas
Saldo Anterior	13.333,12C	2.228,615473
Aplicações	0,00	0,000000
Resgates	0,00	0,000000
Rendimento Bruto no Mês	1,84C	
IRRF	0,00	
IOF	0,00	
Taxa de Saída	0,00	
Saldo Bruto*	13.334,96C	2.228,615473
Resgate Bruto em Trânsito*	0,00	

(*) Valor sujeito à tributação, conforme legislação em vigor

Movimentação Detalhada

Data	Histórico	Valor R$	Qtde de Cotas

Dados de Tributação	Rendimento Base	IRRF
	0,00	0,00

Informações ao Cotista

Consulte seu extrato de fundos exclusivamente pelo Internet Banking CAIXA, de forma prática e segura, e beneficie-se de todas as vantagens que os serviços on-line lhe proporcionam. Fale com seu Gerente para solicitar a inibição do envio mensal do seu extrato pelos Correios. Além de reduzir suas despesas com impressão e postagem dos extratos, você contribui para preservação do meio-ambiente!

Prezado(a) Cotista, compareça à sua agência de relacionamento e cadastre ou atualize seu endereço de e-mail.

Serviço de Atendimento ao Cotista

SAC: **0800 726 0101**	**Endereço para Correspondência:** Caixa Postal 72624, São Paulo/SP CEP: 01405-001
Ouvidoria: **0800 725 7474**	**Endereço Eletrônico:** https://www1.caixa.gov.br/atendimento/telefones_da_caixa.asp
Acesse o site da CAIXA: www.caixa.gov.br	

:: Extrato das Contas Individuais

Origem do Extrato:	GOVCONTA CAIXA
GovConta CAIXA:	561600041
Conta Referência:	0561/006/00000441-3
Nome:	FMS DE ITABAIANA
Período:	de: 01/12/2020 até: 31/12/2020

Data Mov	Nr. Doc.	Histórico	Valor (R$)	Saldo (R$)
01/12/2020	-	SALDO ANTERIOR		0,00
28/12/2020	111461	ENVIO TED	250.000,00D	250.000,00D
28/12/2020	727220	RESG AUTOM	250.000,00C	0,00
31/12/2020	-	SALDO FINAL		0,00

Extrato Fundo de Investimento
Para simples verificação

Nome da Agência	Código	Operação	Emissão
ITABAIANA, SE	0561	0055	04/01/2021

Fundo	CNPJ do Fundo	Início das Atividades do Fundo
CAIXA FIC PRATICO RENDA FIXA CURTO	00.834.074/0001-23	02/10/1995

Rentabilidade do Fundo

No Mês(%)	No Ano(%)	Nos Últimos 12 Meses(%)	Cota em: 30/11/2020	Cota em: 31/12/2020
0,0138	0,1483	0,1483	5,982691	5,983517

Administradora

Nome	Endereço	CNPJ da Administradora
Caixa Econômica Federal	SBS - Quadra 04 - Lotes 3/4 - Brasília/DF	00.360.305/0001-04

Cliente

Nome	CPF/CNPJ	Conta Corrente	Mês/Ano	Folha
FMS DE ITABAIANA	12.219.015/0001-24	006.00000441-3	12/2020	01/01
Análise do Perfil do Investidor		Data da Avaliação		

Resumo da Movimentação

Histórico	Valor em R$	Qtde de Cotas
Saldo Anterior	250.421,05C	41.857,593864
Aplicações	0,00	0,000000
Resgates	250.000,00D	41.782,236801
Rendimento Bruto no Mês	29,85C	
IRRF	0,00	
IOF	0,00	
Taxa de Saída	0,00	
Saldo Bruto*	450,90C	75,357063
Resgate Bruto em Trânsito*	0,00	

(*) Valor sujeito à tributação, conforme legislação em vigor

Movimentação Detalhada

Data	Histórico	Valor R$	Qtde de Cotas
28 / 12	RESGATE	250.000,00D	41.782,236801
	IRRF	0,00	
	IOF	0,00	

Dados de Tributação	Rendimento Base	IRRF
	0,00	0,00

Informações ao Cotista

Consulte seu extrato de fundos exclusivamente pelo Internet Banking CAIXA, de forma prática e segura, e beneficie-se de todas as vantagens que os serviços on-line lhe proporcionam. Fale com seu Gerente para solicitar a inibição do envio mensal do seu extrato pelos Correios. Além de reduzir suas despesas com impressão e postagem dos extratos, você contribui para preservação do meio-ambiente!

Prezado(a) Cotista, compareça à sua agência de relacionamento e cadastre ou atualize seu endereço de e-mail.

Serviço de Atendimento ao Cotista

SAC: **0800 726 0101**	**Endereço para Correspondência:** Caixa Postal 72624, São Paulo/SP CEP: 01405-001
Ouvidoria: **0800 725 7474**	**Endereço Eletrônico:** https://www1.caixa.gov.br/atendimento/telefones_da_caixa.asp
Acesse o site da CAIXA: www.caixa.gov.br	

:: Extrato das Contas Individuais

Origem do Extrato:	GOVCONTA CAIXA
GovConta CAIXA:	561600041
Conta Referência:	0561/006/00000443-0
Nome:	FMS DE ITABAIANA
Período:	de: 01/12/2020 até: 31/12/2020

Data Mov	Nr. Doc.	Histórico	Valor (R$)	Saldo (R$)
		00037 - Não foram realizadas transações no período consultado		
31/12/2020	-	SALDO		0,00

Extrato Fundo de Investimento
Para simples verificação

Nome da Agência	Código	Operação	Emissão
ITABAIANA, SE	0561	0055	04/01/2021

Fundo	CNPJ do Fundo	Início das Atividades do Fundo
CAIXA FIC PRATICO RENDA FIXA CURTO	00.834.074/0001-23	02/10/1995

Rentabilidade do Fundo

No Mês(%)	No Ano(%)	Nos Últimos 12 Meses(%)	Cota em: 30/11/2020	Cota em: 31/12/2020
0,0138	0,1483	0,1483	5,982691	5,983517

Administradora

Nome	Endereço	CNPJ da Administradora
Caixa Econômica Federal	SBS - Quadra 04 - Lotes 3/4 - Brasília/DF	00.360.305/0001-04

Cliente

Nome	CPF/CNPJ	Conta Corrente	Mês/Ano	Folha
FMS DE ITABAIANA	12.219.015/0001-24	006.00000443-0	12/2020	01/01
Análise do Perfil do Investidor		Data da Avaliação		

Resumo da Movimentação

Histórico	Valor em R$	Qtde de Cotas
Saldo Anterior	29.854,17C	4.990,090219
Aplicações	0,00	0,000000
Resgates	0,00	0,000000
Rendimento Bruto no Mês	4,12C	
IRRF	0,00	
IOF	0,00	
Taxa de Saída	0,00	
Saldo Bruto*	29.858,29C	4.990,090219
Resgate Bruto em Trânsito*	0,00	

(*) Valor sujeito à tributação, conforme legislação em vigor

Movimentação Detalhada

Data	Histórico	Valor R$	Qtde de Cotas

Dados de Tributação	Rendimento Base	IRRF
	0,00	0,00

Informações ao Cotista

Consulte seu extrato de fundos exclusivamente pelo Internet Banking CAIXA, de forma prática e segura, e beneficie-se de todas as vantagens que os serviços on-line lhe proporcionam. Fale com seu Gerente para solicitar a inibição do envio mensal do seu extrato pelos Correios. Além de reduzir suas despesas com impressão e postagem dos extratos, você contribui para preservação do meio-ambiente!

Prezado(a) Cotista, compareça à sua agência de relacionamento e cadastre ou atualize seu endereço de e-mail.

Serviço de Atendimento ao Cotista

SAC:	Endereço para Correspondência:
0800 726 0101	Caixa Postal 72624, São Paulo/SP CEP: 01405-001
Ouvidoria:	Endereço Eletrônico:
0800 725 7474	https://www1.caixa.gov.br/atendimento/telefones_da_caixa.asp
Acesse o site da CAIXA: www.caixa.gov.br	

:: Extrato das Contas Individuais

Origem do Extrato:	GOVCONTA CAIXA
GovConta CAIXA:	561600041
Conta Referência:	0561/006/00000444-8
Nome:	FMS DE ITABAIANA
Período:	de: 01/12/2020 até: 31/12/2020

Data Mov	Nr. Doc.	Histórico	Valor (R$)	Saldo (R$)
01/12/2020	-	SALDO ANTERIOR		0,00
07/12/2020	326465	RESGATE	1.383,25C	1.383,25C
09/12/2020	091254	ENVIO TEV	1.383,25D	0,00
31/12/2020	-	SALDO FINAL		0,00

Extrato Fundo de Investimento
Para simples verificação

Nome da Agência	Código	Operação	Emissão
ITABAIANA, SE	0561	0055	04/01/2021

Fundo	CNPJ do Fundo	Início das Atividades do Fundo
CAIXA FIC PRATICO RENDA FIXA CURTO	00.834.074/0001-23	02/10/1995

Rentabilidade do Fundo

No Mês(%)	No Ano(%)	Nos Últimos 12 Meses(%)	Cota em: 30/11/2020	Cota em: 31/12/2020
0,0138	0,1483	0,1483	5,982691	5,983517

Administradora

Nome	Endereço	CNPJ da Administradora
Caixa Econômica Federal	SBS - Quadra 04 - Lotes 3/4 - Brasília/DF	00.360.305/0001-04

Cliente

Nome	CPF/CNPJ	Conta Corrente	Mês/Ano	Folha
FMS DE ITABAIANA	12.219.015/0001-24	006.00000444-8	12/2020	01/01
Análise do Perfil do Investidor		Data da Avaliação		

Resumo da Movimentação

Histórico	Valor em R$	Qtde de Cotas
Saldo Anterior	1.383,20C	231,200690
Aplicações	0,00	0,000000
Resgates	1.383,25D	231,200690
Rendimento Bruto no Mês	0,05C	
IRRF	0,00	
IOF	0,00	
Taxa de Saída	0,00	
Saldo Bruto*	0,00	0,000000
Resgate Bruto em Trânsito*	0,00	

(*) Valor sujeito à tributação, conforme legislação em vigor

Movimentação Detalhada

Data	Histórico	Valor R$	Qtde de Cotas
07 / 12	RESGATE	1.383,25D	231,200690
	IRRF	0,00	
	IOF	0,00	

Dados de Tributação	Rendimento Base	IRRF
	0,00	0,00

Informações ao Cotista

Consulte seu extrato de fundos exclusivamente pelo Internet Banking CAIXA, de forma prática e segura, e beneficie-se de todas as vantagens que os serviços on-line lhe proporcionam. Fale com seu Gerente para solicitar a inibição do envio mensal do seu extrato pelos Correios. Além de reduzir suas despesas com impressão e postagem dos extratos, você contribui para preservação do meio-ambiente!

Prezado(a) Cotista, compareça à sua agência de relacionamento e cadastre ou atualize seu endereço de e-mail.

Serviço de Atendimento ao Cotista

SAC:	Endereço para Correspondência:
0800 726 0101	Caixa Postal 72624, São Paulo/SP CEP: 01405-001
Ouvidoria:	Endereço Eletrônico:
0800 725 7474	https://www1.caixa.gov.br/atendimento/telefones_da_caixa.asp

Acesse o site da CAIXA: www.caixa.gov.br

:: Extrato das Contas Individuais

Origem do Extrato:	GOVCONTA CAIXA
GovConta CAIXA:	561600041
Conta Referência:	0561/006/00624030-5
Nome:	FMS DE ITABAIANA FNSBLGES
Período:	de: 01/12/2020 até: 31/12/2020

Data Mov	Nr. Doc.	Histórico	Valor (R$)	Saldo (R$)
		00037 - Não foram realizadas transações no período consultado		
31/12/2020	-	SALDO		0,00

Extrato Fundo de Investimento
Para simples verificação

Nome da Agência	Código	Operação	Emissão
ITABAIANA, SE	0561	0055	04/01/2021

Fundo	CNPJ do Fundo	Início das Atividades do Fundo
CAIXA FIC PRATICO RENDA FIXA CURTO	00.834.074/0001-23	02/10/1995

Rentabilidade do Fundo

No Mês(%)	No Ano(%)	Nos Últimos 12 Meses(%)	Cota em: 30/11/2020	Cota em: 31/12/2020
0,0138	0,1483	0,1483	5,982691	5,983517

Administradora

Nome	Endereço	CNPJ da Administradora
Caixa Econômica Federal	SBS - Quadra 04 - Lotes 3/4 - Brasília/DF	00.360.305/0001-04

Cliente

Nome	CPF/CNPJ	Conta Corrente	Mês/Ano	Folha
FMS DE ITABAIANA FNSBLGES	12.219.015/0001-24	006.00624030-5	12/2020	01/01
Análise do Perfil do Investidor		Data da Avaliação		

Resumo da Movimentação

Histórico	Valor em R$	Qtde de Cotas
Saldo Anterior	54.902,15C	9.176,831188
Aplicações	0,00	0,000000
Resgates	0,00	0,000000
Rendimento Bruto no Mês	7,58C	
IRRF	0,00	
IOF	0,00	
Taxa de Saída	0,00	
Saldo Bruto*	54.909,73C	9.176,831188
Resgate Bruto em Trânsito*	0,00	

(*) Valor sujeito à tributação, conforme legislação em vigor

Movimentação Detalhada

Data	Histórico	Valor R$	Qtde de Cotas

Dados de Tributação	Rendimento Base	IRRF
	0,00	0,00

Informações ao Cotista

Consulte seu extrato de fundos exclusivamente pelo Internet Banking CAIXA, de forma prática e segura, e beneficie-se de todas as vantagens que os serviços on-line lhe proporcionam. Fale com seu Gerente para solicitar a inibição do envio mensal do seu extrato pelos Correios. Além de reduzir suas despesas com impressão e postagem dos extratos, você contribui para preservação do meio-ambiente!

Prezado(a) Cotista, compareça à sua agência de relacionamento e cadastre ou atualize seu endereço de e-mail.

Serviço de Atendimento ao Cotista

SAC:	Endereço para Correspondência:
0800 726 0101	Caixa Postal 72624, São Paulo/SP CEP: 01405-001
Ouvidoria:	Endereço Eletrônico:
0800 725 7474	https://www1.caixa.gov.br/atendimento/telefones_da_caixa.asp
Acesse o site da CAIXA: www.caixa.gov.br	

:: Extrato das Contas Individuais

Origem do Extrato:	GOVCONTA CAIXA
GovConta CAIXA:	561600041
Conta Referência:	0561/006/00624033-0
Nome:	FMS DE ITABAIANA
Período:	de: 01/12/2020 até: 31/12/2020

Data Mov	Nr. Doc.	Histórico	Valor (R$)	Saldo (R$)
01/12/2020	-	SALDO ANTERIOR		0,00
15/12/2020	226535	RESGATE	11.377,39C	11.377,39C
17/12/2020	135252	ENVIO TED	11.377,39D	0,00
31/12/2020	-	SALDO FINAL		0,00

Extrato Fundo de Investimento
Para simples verificação

Nome da Agência	Código	Operação	Emissão
ITABAIANA, SE	0561	0055	04/01/2021

Fundo	CNPJ do Fundo	Início das Atividades do Fundo
CAIXA FIC PRATICO RENDA FIXA CURTO	00.834.074/0001-23	02/10/1995

Rentabilidade do Fundo

No Mês(%)	No Ano(%)	Nos Últimos 12 Meses(%)	Cota em: 30/11/2020	Cota em: 31/12/2020
0,0138	0,1483	0,1483	5,982691	5,983517

Administradora

Nome	Endereço	CNPJ da Administradora
Caixa Econômica Federal	SBS - Quadra 04 - Lotes 3/4 - Brasília/DF	00.360.305/0001-04

Cliente

Nome	CPF/CNPJ	Conta Corrente	Mês/Ano	Folha
FMS DE ITABAIANA	12.219.015/0001-24	006.00624033-0	12/2020	01/01
Análise do Perfil do Investidor		Data da Avaliação		

Resumo da Movimentação

Histórico	Valor em R$	Qtde de Cotas
Saldo Anterior	11.376,59C	1.901,584516
Aplicações	0,00	0,000000
Resgates	11.377,39D	1.901,584516
Rendimento Bruto no Mês	0,80C	
IRRF	0,00	
IOF	0,00	
Taxa de Saída	0,00	
Saldo Bruto*	0,00	0,000000
Resgate Bruto em Trânsito*	0,00	

(*) Valor sujeito à tributação, conforme legislação em vigor

Movimentação Detalhada

Data	Histórico	Valor R$	Qtde de Cotas
15 / 12	RESGATE	11.377,39D	1.901,584516
	IRRF	0,00	
	IOF	0,00	

Dados de Tributação	Rendimento Base	IRRF
	0,00	0,00

Informações ao Cotista

Consulte seu extrato de fundos exclusivamente pelo Internet Banking CAIXA, de forma prática e segura, e beneficie-se de todas as vantagens que os serviços on-line lhe proporcionam. Fale com seu Gerente para solicitar a inibição do envio mensal do seu extrato pelos Correios. Além de reduzir suas despesas com impressão e postagem dos extratos, você contribui para preservação do meio-ambiente!

Prezado(a) Cotista, compareça à sua agência de relacionamento e cadastre ou atualize seu endereço de e-mail.

Serviço de Atendimento ao Cotista

SAC: **0800 726 0101**	**Endereço para Correspondência:** Caixa Postal 72624, São Paulo/SP CEP: 01405-001
Ouvidoria: **0800 725 7474**	**Endereço Eletrônico:** https://www1.caixa.gov.br/atendimento/telefones_da_caixa.asp
Acesse o site da CAIXA: www.caixa.gov.br	

:: Extrato das Contas Individuais

Origem do Extrato:	GOVCONTA CAIXA
GovConta CAIXA:	561600041
Conta Referência:	0561/006/00624038-0
Nome:	FMS DE ITABAIANA
Período:	de: 01/12/2020 até: 31/12/2020

Data Mov	Nr. Doc.	Histórico	Valor (R$)	Saldo (R$)
01/12/2020	-	SALDO ANTERIOR		2.368,48C
17/12/2020	136195	ENVIO TED	2.368,48D	0,00
31/12/2020	-	SALDO FINAL		0,00

:: Extrato das Contas Individuais

Origem do Extrato:	GOVCONTA CAIXA
GovConta CAIXA:	561600041
Conta Referência:	0561/006/00624046-1
Nome:	FMS DE ITABAIANA FNSBLINV
Período:	de: 01/12/2020 até: 31/12/2020

Data Mov	Nr. Doc.	Histórico	Valor (R$)	Saldo (R$)
01/12/2020	-	SALDO ANTERIOR		8.294,97C
17/12/2020	139244	ENVIO TED	8.294,97D	0,00
31/12/2020	-	SALDO FINAL		0,00

:: Extrato das Contas Individuais

Origem do Extrato: GOVCONTA CAIXA
GovConta CAIXA: 561600041
Conta Referência: 0561/006/00624047-0
Nome: FMS DE ITABAIANA FNSBLINV
Período: de: 01/12/2020 até: 31/12/2020

Data Mov	Nr. Doc.	Histórico	Valor (R$)	Saldo (R$)
01/12/2020	-	SALDO ANTERIOR		2.193,79C
17/12/2020	137050	ENVIO TED	2.193,79D	0,00
31/12/2020	-	SALDO FINAL		0,00

:: Extrato das Contas Individuais

Origem do Extrato:	GOVCONTA CAIXA
GovConta CAIXA:	561600041
Conta Referência:	0561/006/00624049-6
Nome:	FMS DE ITABAIANA FNSBLINV
Período:	de: 01/12/2020 até: 31/12/2020

Data Mov	Nr. Doc.	Histórico	Valor (R$)	Saldo (R$)
01/12/2020	-	SALDO ANTERIOR		10.453,24C
17/12/2020	137518	ENVIO TED	10.453,24D	0,00
31/12/2020	-	SALDO FINAL		0,00

:: Extrato das Contas Individuais

Origem do Extrato:	GOVCONTA CAIXA
GovConta CAIXA:	561600041
Conta Referência:	0561/006/00624074-7
Nome:	FMS DE ITABAIANA FNSBLINV
Período:	de: 01/12/2020 até: 31/12/2020

Data Mov	Nr. Doc.	Histórico	Valor (R$)	Saldo (R$)
01/12/2020	-	SALDO ANTERIOR		1.462,41C
17/12/2020	137272	ENVIO TED	689,52D	772,89C
31/12/2020	-	SALDO FINAL		772,89C

:: Extrato das Contas Individuais

Origem do Extrato:	GOVCONTA CAIXA
GovConta CAIXA:	561600041
Conta Referência:	0561/006/00624092-5
Nome:	FMS DE ITABAIANA FNSCONVENENTE
Período:	de: 01/12/2020 até: 31/12/2020

Data Mov	Nr. Doc.	Histórico	Valor (R$)	Saldo (R$)
00037 - Não foram realizadas transações no período consultado				
31/12/2020	-	SALDO		0,00

Extrato Fundo de Investimento
Para simples verificação

Nome da Agência	Código	Operação	Emissão
ITABAIANA, SE	0561	0055	04/01/2021

Fundo	CNPJ do Fundo	Início das Atividades do Fundo
CAIXA FIC PRATICO RENDA FIXA CURTO	00.834.074/0001-23	02/10/1995

Rentabilidade do Fundo

No Mês(%)	No Ano(%)	Nos Últimos 12 Meses(%)	Cota em: 30/11/2020	Cota em: 31/12/2020
0,0138	0,1483	0,1483	5,982691	5,983517

Administradora

Nome	Endereço	CNPJ da Administradora
Caixa Econômica Federal	SBS - Quadra 04 - Lotes 3/4 - Brasília/DF	00.360.305/0001-04

Cliente

Nome	CPF/CNPJ	Conta Corrente	Mês/Ano	Folha
FMS DE ITABAIANA FNSCONVENENTE	12.219.015/0001-24	006.00624092-5	12/2020	01/01
Análise do Perfil do Investidor		Data da Avaliação		

Resumo da Movimentação

Histórico	Valor em R$	Qtde de Cotas
Saldo Anterior	89.396,81C	14.942,575654
Aplicações	0,00	0,000000
Resgates	0,00	0,000000
Rendimento Bruto no Mês	12,35C	
IRRF	0,00	
IOF	0,00	
Taxa de Saída	0,00	
Saldo Bruto*	89.409,16C	14.942,575654
Resgate Bruto em Trânsito*	0,00	

(*) Valor sujeito à tributação, conforme legislação em vigor

Movimentação Detalhada

Data	Histórico	Valor R$	Qtde de Cotas

Dados de Tributação	Rendimento Base	IRRF
	0,00	0,00

Informações ao Cotista

Consulte seu extrato de fundos exclusivamente pelo Internet Banking CAIXA, de forma prática e segura, e beneficie-se de todas as vantagens que os serviços on-line lhe proporcionam. Fale com seu Gerente para solicitar a inibição do envio mensal do seu extrato pelos Correios. Além de reduzir suas despesas com impressão e postagem dos extratos, você contribui para preservação do meio-ambiente!

Prezado(a) Cotista, compareça à sua agência de relacionamento e cadastre ou atualize seu endereço de e-mail.

Serviço de Atendimento ao Cotista

SAC:	Endereço para Correspondência:
0800 726 0101	Caixa Postal 72624, São Paulo/SP CEP: 01405-001
Ouvidoria:	Endereço Eletrônico:
0800 725 7474	https://www1.caixa.gov.br/atendimento/telefones_da_caixa.asp

Acesse o site da CAIXA: www.caixa.gov.br

:: Extrato das Contas Individuais

Origem do Extrato:	GOVCONTA CAIXA
GovConta CAIXA:	561600041
Conta Referência:	0561/006/00624093-3
Nome:	FMS DE ITABAIANA FNSCONVENENTE
Período:	de: 01/12/2020 até: 31/12/2020

Data Mov	Nr. Doc.	Histórico	Valor (R$)	Saldo (R$)
01/12/2020	-	SALDO ANTERIOR		0,00
01/12/2020	011335	ENVIO TEV	7.560,00D	7.560,00D
01/12/2020	727220	RESG AUTOM	7.560,00C	0,00
31/12/2020	-	SALDO FINAL		0,00

Extrato Fundo de Investimento
Para simples verificação

Nome da Agência	Código	Operação	Emissão
ITABAIANA, SE	0561	0055	04/01/2021

Fundo	CNPJ do Fundo	Início das Atividades do Fundo
CAIXA FIC PRATICO RENDA FIXA CURTO	00.834.074/0001-23	02/10/1995

Rentabilidade do Fundo

No Mês(%)	No Ano(%)	Nos Últimos 12 Meses(%)	Cota em: 30/11/2020	Cota em: 31/12/2020
0,0138	0,1483	0,1483	5,982691	5,983517

Administradora

Nome	Endereço	CNPJ da Administradora
Caixa Econômica Federal	SBS - Quadra 04 - Lotes 3/4 - Brasília/DF	00.360.305/0001-04

Cliente

Nome	CPF/CNPJ	Conta Corrente	Mês/Ano	Folha
FMS DE ITABAIANA FNSCONVENENTE	12.219.015/0001-24	006.00624093-3	12/2020	01/01
Análise do Perfil do Investidor		Data da Avaliação		

Resumo da Movimentação

Histórico	Valor em R$	Qtde de Cotas
Saldo Anterior	75.564,25C	12.630,478637
Aplicações	0,00	0,000000
Resgates	7.560,00D	1.263,637328
Rendimento Bruto no Mês	9,44C	
IRRF	0,00	
IOF	0,00	
Taxa de Saída	0,00	
Saldo Bruto*	68.013,69C	11.366,841308
Resgate Bruto em Trânsito*	0,00	

(*) Valor sujeito à tributação, conforme legislação em vigor

Movimentação Detalhada

Data	Histórico	Valor R$	Qtde de Cotas
01 / 12	RESGATE	7.560,00D	1.263,637328
	IRRF	0,00	
	IOF	0,00	

Dados de Tributação	Rendimento Base	IRRF
	0,00	0,00

Informações ao Cotista

Consulte seu extrato de fundos exclusivamente pelo Internet Banking CAIXA, de forma prática e segura, e beneficie-se de todas as vantagens que os serviços on-line lhe proporcionam. Fale com seu Gerente para solicitar a inibição do envio mensal do seu extrato pelos Correios. Além de reduzir suas despesas com impressão e postagem dos extratos, você contribui para preservação do meio-ambiente!

Prezado(a) Cotista, compareça à sua agência de relacionamento e cadastre ou atualize seu endereço de e-mail.

Serviço de Atendimento ao Cotista

SAC: **0800 726 0101**	**Endereço para Correspondência:** Caixa Postal 72624, São Paulo/SP CEP: 01405-001
Ouvidoria: **0800 725 7474**	**Endereço Eletrônico:** https://www1.caixa.gov.br/atendimento/telefones_da_caixa.asp
Acesse o site da CAIXA: www.caixa.gov.br	

:: Extrato das Contas Individuais

Origem do Extrato: GOVCONTA CAIXA
GovConta CAIXA: 561600041
Conta Referência: 0561/006/00624099-2
Nome: FMS DE ITABAIANA FNSCONVENENTE
Período: de: 01/12/2020 até: 31/12/2020

Data Mov	Nr. Doc.	Histórico	Valor (R$)	Saldo (R$)
01/12/2020	-	SALDO ANTERIOR		0,00
01/12/2020	132241	ENVIO TED	24.900,00D	24.900,00D
01/12/2020	727220	RESG AUTOM	24.900,00C	0,00
17/12/2020	154412	ENVIO TED	16.000,00D	16.000,00D
17/12/2020	727220	RESG AUTOM	16.000,00C	0,00
31/12/2020	-	SALDO FINAL		0,00

Extrato Fundo de Investimento
Para simples verificação

Nome da Agência	Código	Operação	Emissão
ITABAIANA, SE	0561	0055	04/01/2021

Fundo	CNPJ do Fundo	Início das Atividades do Fundo
CAIXA FIC PRATICO RENDA FIXA CURTO	00.834.074/0001-23	02/10/1995

Rentabilidade do Fundo

No Mês(%)	No Ano(%)	Nos Últimos 12 Meses(%)	Cota em: 30/11/2020	Cota em: 31/12/2020
0,0138	0,1483	0,1483	5,982691	5,983517

Administradora

Nome	Endereço	CNPJ da Administradora
Caixa Econômica Federal	SBS - Quadra 04 - Lotes 3/4 - Brasília/DF	00.360.305/0001-04

Cliente

Nome	CPF/CNPJ	Conta Corrente	Mês/Ano	Folha
FMS DE ITABAIANA FNSCONVENENTE	12.219.015/0001-24	006.00624099-2	12/2020	01/01
Análise do Perfil do Investidor		Data da Avaliação		

Resumo da Movimentação

Histórico	Valor em R$	Qtde de Cotas
Saldo Anterior	87.205,08C	14.576,229290
Aplicações	0,00	0,000000
Resgates	40.900,00D	6.836,142715
Rendimento Bruto no Mês	7,86C	
IRRF	0,00	
IOF	0,00	
Taxa de Saída	0,00	
Saldo Bruto*	46.312,94C	7.740,086574
Resgate Bruto em Trânsito*	0,00	

(*) Valor sujeito à tributação, conforme legislação em vigor

Movimentação Detalhada

Data	Histórico	Valor R$	Qtde de Cotas
01 / 12	RESGATE	24.900,00D	4.161,980033
	IRRF	0,00	
	IOF	0,00	
17 / 12	RESGATE	16.000,00D	2.674,162681
	IRRF	0,00	
	IOF	0,00	

Dados de Tributação	Rendimento Base	IRRF
	0,00	0,00

Informações ao Cotista

Consulte seu extrato de fundos exclusivamente pelo Internet Banking CAIXA, de forma prática e segura, e beneficie-se de todas as vantagens que os serviços on-line lhe proporcionam. Fale com seu Gerente para solicitar a inibição do envio mensal do seu extrato pelos Correios. Além de reduzir suas despesas com impressão e postagem dos extratos, você contribui para preservação do meio-ambiente!

Prezado(a) Cotista, compareça à sua agência de relacionamento e cadastre ou atualize seu endereço de e-mail.

Serviço de Atendimento ao Cotista

SAC:	Endereço para Correspondência:
0800 726 0101	Caixa Postal 72624, São Paulo/SP CEP: 01405-001
Ouvidoria:	Endereço Eletrônico:
0800 725 7474	https://www1.caixa.gov.br/atendimento/telefones_da_caixa.asp

Acesse o site da CAIXA: www.caixa.gov.br

:: Extrato das Contas Individuais

Origem do Extrato:	GOVCONTA CAIXA
GovConta CAIXA:	561600041
Conta Referência:	0561/006/00624100-0
Nome:	FMS DE ITABAIANA FNSINVAN
Período:	de: 01/12/2020 até: 31/12/2020

Data Mov	Nr. Doc.	Histórico	Valor (R$)	Saldo (R$)
00037 - Não foram realizadas transações no período consultado				
31/12/2020	-	SALDO		0,00

Extrato Fundo de Investimento
Para simples verificação

Nome da Agência	Código	Operação	Emissão
ITABAIANA, SE	0561	0055	04/01/2021

Fundo	CNPJ do Fundo	Início das Atividades do Fundo
CAIXA FIC PRATICO RENDA FIXA CURTO	00.834.074/0001-23	02/10/1995

Rentabilidade do Fundo

No Mês(%)	No Ano(%)	Nos Últimos 12 Meses(%)	Cota em: 30/11/2020	Cota em: 31/12/2020
0,0138	0,1483	0,1483	5,982691	5,983517

Administradora

Nome	Endereço	CNPJ da Administradora
Caixa Econômica Federal	SBS - Quadra 04 - Lotes 3/4 - Brasília/DF	00.360.305/0001-04

Cliente

Nome	CPF/CNPJ	Conta Corrente	Mês/Ano	Folha
FMS DE ITABAIANA FNSINVAN	12.219.015/0001-24	006.00624100-0	12/2020	01/01
Análise do Perfil do Investidor		Data da Avaliação		

Resumo da Movimentação

Histórico	Valor em R$	Qtde de Cotas
Saldo Anterior	48.248,44C	8.064,672228
Aplicações	0,00	0,000000
Resgates	0,00	0,000000
Rendimento Bruto no Mês	6,66C	
IRRF	0,00	
IOF	0,00	
Taxa de Saída	0,00	
Saldo Bruto*	48.255,10C	8.064,672228
Resgate Bruto em Trânsito*	0,00	

(*) Valor sujeito à tributação, conforme legislação em vigor

Movimentação Detalhada

Data	Histórico	Valor R$	Qtde de Cotas

Dados de Tributação	Rendimento Base	IRRF
	0,00	0,00

Informações ao Cotista

Consulte seu extrato de fundos exclusivamente pelo Internet Banking CAIXA, de forma prática e segura, e beneficie-se de todas as vantagens que os serviços on-line lhe proporcionam. Fale com seu Gerente para solicitar a inibição do envio mensal do seu extrato pelos Correios. Além de reduzir suas despesas com impressão e postagem dos extratos, você contribui para preservação do meio-ambiente!

Prezado(a) Cotista, compareça à sua agência de relacionamento e cadastre ou atualize seu endereço de e-mail.

Serviço de Atendimento ao Cotista

SAC: **0800 726 0101**	**Endereço para Correspondência:** Caixa Postal 72624, São Paulo/SP CEP: 01405-001
Ouvidoria: **0800 725 7474**	**Endereço Eletrônico:** https://www1.caixa.gov.br/atendimento/telefones_da_caixa.asp
Acesse o site da CAIXA: www.caixa.gov.br	

:: Extrato das Contas Individuais

Origem do Extrato: GOVCONTA CAIXA
GovConta CAIXA: 561600041
Conta Referência: 0561/006/00624104-2
Nome: FMS DE ITABAIANA FNSBLINV
Período: de: 01/12/2020 até: 31/12/2020

Data Mov	Nr. Doc.	Histórico	Valor (R$)	Saldo (R$)
01/12/2020	-	SALDO ANTERIOR		0,00
01/12/2020	000047	CRED TED	12.583,15C	12.583,15C
01/12/2020	011334	ENVIO TEV	69,62D	12.513,53C
01/12/2020	011334	ENVIO TEV	50,77D	12.462,76C
01/12/2020	011334	ENVIO TEV	763,65D	11.699,11C
01/12/2020	011334	ENVIO TEV	1.607,47D	10.091,64C
01/12/2020	011334	ENVIO TEV	230,72D	9.860,92C
01/12/2020	116255	ENVIO TED	400,00D	9.460,92C
01/12/2020	117614	ENVIO TED	1.879,93D	7.580,99C
01/12/2020	128006	ENVIO TED	10.984,55D	3.403,56D
01/12/2020	129277	ENVIO TED	4.799,38D	8.202,94D
01/12/2020	130866	ENVIO TED	57.897,52D	66.100,46D
01/12/2020	727220	RESG AUTOM	66.100,46C	0,00
02/12/2020	000001	CRED TED	300.000,00C	300.000,00C
02/12/2020	000001	CRED TED	61.180,00C	361.180,00C
02/12/2020	000001	CRED TED	4.771,35C	365.951,35C
02/12/2020	000001	CRED TED	5.900,06C	371.851,41C
02/12/2020	000001	CRED TED	47.315,89C	419.167,30C
02/12/2020	990001	APL AUTOM	419.167,30D	0,00
03/12/2020	000001	CRED TED	8.500,00C	8.500,00C
03/12/2020	000001	CRED TED	47.315,89C	55.815,89C
03/12/2020	000001	CRED TED	80.000,00C	135.815,89C
03/12/2020	000001	CRED TED	183.400,00C	319.215,89C
03/12/2020	000001	CRED TED	445.902,38C	765.118,27C
03/12/2020	753844	PAG FONE	207,22D	764.911,05C
03/12/2020	753855	PAG FONE	177,00D	764.734,05C
03/12/2020	031218	ENVIO TEV	63,00D	764.671,05C
03/12/2020	100580	ENVIO TED	58,80D	764.612,25C
03/12/2020	101613	ENVIO TED	109,20D	764.503,05C
03/12/2020	188074	ENVIO TED	17.100,00D	747.403,05C
03/12/2020	188533	ENVIO TED	3.300,00D	744.103,05C
03/12/2020	191355	ENVIO TED	93.254,57D	650.848,48C
03/12/2020	191633	ENVIO TED	9.060,92D	641.787,56C
03/12/2020	192369	ENVIO TED	1.800,00D	639.987,56C
03/12/2020	195262	ENVIO TED	770,00D	639.217,56C
03/12/2020	196500	ENVIO TED	37.901,45D	601.316,11C
03/12/2020	199599	ENVIO TED	33,60D	601.282,51C
03/12/2020	990001	APL AUTOM	601.282,51D	0,00
04/12/2020	000001	CRED TED	3.220,00C	3.220,00C
04/12/2020	990001	APL AUTOM	3.220,00D	0,00
07/12/2020	000001	CRED TED	1.033.199,27C	1.033.199,27C
07/12/2020	071535	DP DIN LOT	401,22C	1.033.600,49C
07/12/2020	196173	PAG AGUA	37,74D	1.033.562,75C
07/12/2020	196192	PAG AGUA	2.171,09D	1.031.391,66C
07/12/2020	196208	PAG AGUA	166,07D	1.031.225,59C
07/12/2020	894458	PAG GPS	658,94D	1.030.566,65C

07/12/2020	071644	ENVIO TEV	1.000,00D	1.029.566,65C
07/12/2020	071644	ENVIO TEV	2.177,80D	1.027.388,85C
07/12/2020	071644	ENVIO TEV	27,60D	1.027.361,25C
07/12/2020	071644	ENVIO TEV	299,52D	1.027.061,73C
07/12/2020	071644	ENVIO TEV	4.494,36D	1.022.567,37C
07/12/2020	071644	ENVIO TEV	400,00D	1.022.167,37C
07/12/2020	071644	ENVIO TEV	45,23D	1.022.122,14C
07/12/2020	071644	ENVIO TEV	7,20D	1.022.114,94C
07/12/2020	071644	ENVIO TEV	505,64D	1.021.609,30C
07/12/2020	071644	ENVIO TEV	22,20D	1.021.587,10C
07/12/2020	071644	ENVIO TEV	26,93D	1.021.560,17C
07/12/2020	071644	ENVIO TEV	134,08D	1.021.426,09C
07/12/2020	071644	ENVIO TEV	1.992,80D	1.019.433,29C
07/12/2020	071644	ENVIO TEV	1.154,50D	1.018.278,79C
07/12/2020	151060	ENVIO TED	55.717,51D	962.561,28C
07/12/2020	154943	ENVIO TED	1.319,32D	961.241,96C
07/12/2020	174002	ENVIO TED	400,00D	960.841,96C
07/12/2020	175788	ENVIO TED	400,00D	960.441,96C
07/12/2020	184472	ENVIO TED	7.845,46D	952.596,50C
07/12/2020	187896	ENVIO TED	1.674,76D	950.921,74C
07/12/2020	188868	ENVIO TED	1.812,40D	949.109,34C
07/12/2020	990001	APL AUTOM	949.109,34D	0,00
08/12/2020	258899	PAG AGUA	37,74D	37,74D
08/12/2020	816693	PAG GPS	24.184,14D	24.221,88D
08/12/2020	081315	ENVIO TEV	13,15D	24.235,03D
08/12/2020	081315	ENVIO TEV	365,14D	24.600,17D
08/12/2020	081315	ENVIO TEV	127,83D	24.728,00D
08/12/2020	081315	ENVIO TEV	19.895,05D	44.623,05D
08/12/2020	081315	ENVIO TEV	205,50D	44.828,55D
08/12/2020	081315	ENVIO TEV	77,67D	44.906,22D
08/12/2020	100361	ENVIO TED	261.998,66D	306.904,88D
08/12/2020	192219	ENVIO TED	2.234,30D	309.139,18D
08/12/2020	195290	ENVIO TED	8.394,33D	317.533,51D
08/12/2020	196446	ENVIO TED	486,83D	318.020,34D
08/12/2020	198155	ENVIO TED	11.319,68D	329.340,02D
08/12/2020	727220	RESG AUTOM	329.340,02C	0,00
09/12/2020	000001	CRED TED	184.800,00C	184.800,00C
09/12/2020	000001	CRED TED	161.689,00C	346.489,00C
09/12/2020	000001	CRED TED	112.000,00C	458.489,00C
09/12/2020	000001	CRED TED	80.625,00C	539.114,00C
09/12/2020	090906	ENVIO TEV	9.914,07D	529.199,93C
09/12/2020	128546	ENVIO TED	1.902,33D	527.297,60C
09/12/2020	990001	APL AUTOM	527.297,60D	0,00
10/12/2020	101257	CRED TEV	15.000,00C	15.000,00C
10/12/2020	708604	PAG BOLETO	390,65D	14.609,35C
10/12/2020	838323	PAG GPS	15.000,00D	390,65D
10/12/2020	101303	ENVIO TEV	655,00D	1.045,65D
10/12/2020	105284	ENVIO TED	26.750,80D	27.796,45D
10/12/2020	106669	ENVIO TED	21.551,06D	49.347,51D
10/12/2020	127232	ENVIO TED	6.312,55D	55.660,06D
10/12/2020	727220	RESG AUTOM	55.660,06C	0,00
11/12/2020	111314	CRED TEV	18.563,96C	18.563,96C
11/12/2020	111315	ENVIO TEV	1.966,56D	16.597,40C
11/12/2020	111315	ENVIO TEV	93,52D	16.503,88C
11/12/2020	111315	ENVIO TEV	72,43D	16.431,45C
11/12/2020	111315	ENVIO TEV	11.280,00D	5.151,45C
11/12/2020	111315	ENVIO TEV	2.539,10D	2.612,35C

11/12/2020	177097	ENVIO TED	10.537,39D	7.925,04D
11/12/2020	179938	ENVIO TED	17.732,50D	25.657,54D
11/12/2020	180261	ENVIO TED	10.980,00D	36.637,54D
11/12/2020	180888	ENVIO TED	12.842,00D	49.479,54D
11/12/2020	190568	ENVIO TED	5.656,45D	55.135,99D
11/12/2020	727220	RESG AUTOM	55.135,99C	0,00
14/12/2020	712542	PAG BOLETO	1.990,51D	1.990,51D
14/12/2020	712595	PAG BOLETO	13.258,18D	15.248,69D
14/12/2020	712629	PAG BOLETO	636,50D	15.885,19D
14/12/2020	141312	ENVIO TEV	678,19D	16.563,38D
14/12/2020	155578	ENVIO TED	27.937,37D	44.500,75D
14/12/2020	727220	RESG AUTOM	44.500,75C	0,00
15/12/2020	000001	CRED TED	7.237,18C	7.237,18C
15/12/2020	000001	CRED TED	54.000,00C	61.237,18C
15/12/2020	297306	PAG AGUA	37,74D	61.199,44C
15/12/2020	959838	PAG BOLETO	28,91D	61.170,53C
15/12/2020	151545	ENVIO TEV	778,09D	60.392,44C
15/12/2020	151545	ENVIO TEV	654,60D	59.737,84C
15/12/2020	151545	ENVIO TEV	776,49D	58.961,35C
15/12/2020	191314	ENVIO TED	14.783,61D	44.177,74C
15/12/2020	192489	ENVIO TED	18.539,09D	25.638,65C
15/12/2020	193863	ENVIO TED	9.416,20D	16.222,45C
15/12/2020	195527	ENVIO TED	7.585,00D	8.637,45C
15/12/2020	990001	APL AUTOM	8.637,45D	0,00
17/12/2020	000001	CRED TED	355.338,35C	355.338,35C
17/12/2020	160205	DEVOL TED	67,20C	355.405,55C
17/12/2020	160976	DEVOL TED	67,20C	355.472,75C
17/12/2020	447092	PAG AGUA	1.587,35D	353.885,40C
17/12/2020	135614	ENVIO TED	20.622,61D	333.262,79C
17/12/2020	151487	ENVIO TED	142,80D	333.119,99C
17/12/2020	160205	ENVIO TED	67,20D	333.052,79C
17/12/2020	160976	ENVIO TED	67,20D	332.985,59C
17/12/2020	171538	ENVIO TEV	42,00D	332.943,59C
17/12/2020	171538	ENVIO TEV	8,40D	332.935,19C
17/12/2020	171538	ENVIO TEV	75,60D	332.859,59C
17/12/2020	171538	ENVIO TEV	50,40D	332.809,19C
17/12/2020	171538	ENVIO TEV	92,40D	332.716,79C
17/12/2020	171538	ENVIO TEV	75,60D	332.641,19C
17/12/2020	171538	ENVIO TEV	16,80D	332.624,39C
17/12/2020	171538	ENVIO TEV	462,34D	332.162,05C
17/12/2020	171538	ENVIO TEV	108,44D	332.053,61C
17/12/2020	171538	ENVIO TEV	16,80D	332.036,81C
17/12/2020	171538	ENVIO TEV	8,40D	332.028,41C
17/12/2020	171538	ENVIO TEV	109,20D	331.919,21C
17/12/2020	171538	ENVIO TEV	50,40D	331.868,81C
17/12/2020	171538	ENVIO TEV	33,60D	331.835,21C
17/12/2020	171538	ENVIO TEV	109,20D	331.726,01C
17/12/2020	171538	ENVIO TEV	117,60D	331.608,41C
17/12/2020	171538	ENVIO TEV	117,60D	331.490,81C
17/12/2020	171538	ENVIO TEV	58,80D	331.432,01C
17/12/2020	171538	ENVIO TEV	203,49D	331.228,52C
17/12/2020	171538	ENVIO TEV	16,80D	331.211,72C
17/12/2020	171538	ENVIO TEV	42,00D	331.169,72C
17/12/2020	171538	ENVIO TEV	560,13D	330.609,59C
17/12/2020	171538	ENVIO TEV	33,60D	330.575,99C
17/12/2020	171538	ENVIO TEV	16,80D	330.559,19C
17/12/2020	171538	ENVIO TEV	575,71D	329.983,48C

17/12/2020	171538	ENVIO TEV	67,20D	329.916,28C
17/12/2020	171538	ENVIO TEV	92,40D	329.823,88C
17/12/2020	171538	ENVIO TEV	16,80D	329.807,08C
17/12/2020	171538	ENVIO TEV	8,40D	329.798,68C
17/12/2020	179105	ENVIO TED	625,00D	329.173,68C
17/12/2020	179635	ENVIO TED	5.313,72D	323.859,96C
17/12/2020	181216	ENVIO TED	14.147,25D	309.712,71C
17/12/2020	181928	ENVIO TED	27.446,29D	282.266,42C
17/12/2020	182874	ENVIO TED	22.539,75D	259.726,67C
17/12/2020	185794	ENVIO TED	11.912,67D	247.814,00C
17/12/2020	186428	ENVIO TED	4.994,01D	242.819,99C
17/12/2020	990001	APL AUTOM	242.819,99D	0,00
18/12/2020	826888	PAG GPS	63.084,75D	63.084,75D
18/12/2020	104779	ENVIO TED	328,65D	63.413,40D
18/12/2020	181041	ENVIO TEV	14.601,17D	78.014,57D
18/12/2020	172254	DB FOL PAG	32.403,90D	110.418,47D
18/12/2020	172254	DB FOL PAG	554,49D	110.972,96D
18/12/2020	172254	DB FOL PAG	143.332,71D	254.305,67D
18/12/2020	172254	DB FOL PAG	22.096,61D	276.402,28D
18/12/2020	172254	DB FOL PAG	22.040,35D	298.442,63D
18/12/2020	172254	DB FOL PAG	53.428,86D	351.871,49D
18/12/2020	172254	DB FOL PAG	22.192,59D	374.064,08D
18/12/2020	172254	DB FOL PAG	31.059,62D	405.123,70D
18/12/2020	172254	DB FOL PAG	20.411,16D	425.534,86D
18/12/2020	172254	DB FOL PAG	8.920,35D	434.455,21D
18/12/2020	172254	DB FOL PAG	54.946,06D	489.401,27D
18/12/2020	727220	RESG AUTOM	489.401,27C	0,00
21/12/2020	733907	PAG BOLETO	97,31D	97,31D
21/12/2020	727220	RESG AUTOM	97,31C	0,00
22/12/2020	000001	CRED TED	8.400,00C	8.400,00C
22/12/2020	866933	PAG GPS	658,94D	7.741,06C
22/12/2020	100913	ENVIO TED	14.409,45D	6.668,39D
22/12/2020	101745	ENVIO TED	16.735,20D	23.403,59D
22/12/2020	102601	ENVIO TED	17.834,34D	41.237,93D
22/12/2020	104089	ENVIO TED	18.338,85D	59.576,78D
22/12/2020	105920	ENVIO TED	11.689,46D	71.266,24D
22/12/2020	110452	ENVIO TED	7.845,46D	79.111,70D
22/12/2020	115610	ENVIO TED	2.400,00D	81.511,70D
22/12/2020	128337	ENVIO TED	1.976,30D	83.488,00D
22/12/2020	136277	ENVIO TED	4.560,00D	88.048,00D
22/12/2020	137049	ENVIO TED	15.356,00D	103.404,00D
22/12/2020	181588	ENVIO TED	25,20D	103.429,20D
22/12/2020	184514	ENVIO TED	67,20D	103.496,40D
22/12/2020	185428	ENVIO TED	67,20D	103.563,60D
22/12/2020	221312	ENVIO TEV	134,08D	103.697,68D
22/12/2020	221312	ENVIO TEV	965,20D	104.662,88D
22/12/2020	221312	ENVIO TEV	299,52D	104.962,40D
22/12/2020	221312	ENVIO TEV	43,08D	105.005,48D
22/12/2020	221312	ENVIO TEV	18.100,00D	123.105,48D
22/12/2020	727220	RESG AUTOM	123.105,48C	0,00
23/12/2020	981018	PAG AGUA	597,53D	597,53D
23/12/2020	981020	PAG AGUA	166,07D	763,60D
23/12/2020	981028	PAG AGUA	445,25D	1.208,85D
23/12/2020	981031	PAG AGUA	166,07D	1.374,92D
23/12/2020	981035	PAG AGUA	292,97D	1.667,89D
23/12/2020	981045	PAG AGUA	166,07D	1.833,96D
23/12/2020	981046	PAG AGUA	166,07D	2.000,03D

23/12/2020	981048	PAG AGUA	166,07D	2.166,10D
23/12/2020	981049	PAG AGUA	2.171,09D	4.337,19D
23/12/2020	981051	PAG AGUA	3.135,53D	7.472,72D
23/12/2020	981054	PAG AGUA	166,07D	7.638,79D
23/12/2020	981056	PAG AGUA	1.130,51D	8.769,30D
23/12/2020	981058	PAG AGUA	166,07D	8.935,37D
23/12/2020	981060	PAG AGUA	166,07D	9.101,44D
23/12/2020	981063	PAG AGUA	166,07D	9.267,51D
23/12/2020	981071	PAG AGUA	749,81D	10.017,32D
23/12/2020	981081	PAG AGUA	166,07D	10.183,39D
23/12/2020	100418	ENVIO TED	17.145,00D	27.328,39D
23/12/2020	100961	ENVIO TED	5.325,65D	32.654,04D
23/12/2020	101251	ENVIO TED	1.750,00D	34.404,04D
23/12/2020	101621	ENVIO TED	1.156,92D	35.560,96D
23/12/2020	102113	ENVIO TED	1.812,40D	37.373,36D
23/12/2020	103980	ENVIO TED	13.350,00D	50.723,36D
23/12/2020	109434	ENVIO TED	8,40D	50.731,76D
23/12/2020	110684	ENVIO TED	33,60D	50.765,36D
23/12/2020	111312	ENVIO TED	33,60D	50.798,96D
23/12/2020	113830	ENVIO TED	25,20D	50.824,16D
23/12/2020	198285	ENVIO TED	10.405,17D	61.229,33D
23/12/2020	231504	ENVIO TEV	27,60D	61.256,93D
23/12/2020	727220	RESG AUTOM	61.256,93C	0,00
24/12/2020	241228	ENVIO TEV	2.570,93D	2.570,93D
24/12/2020	241228	ENVIO TEV	3.604,80D	6.175,73D
24/12/2020	241228	ENVIO TEV	100,24D	6.275,97D
24/12/2020	241228	ENVIO TEV	24,41D	6.300,38D
24/12/2020	241228	ENVIO TEV	748,77D	7.049,15D
24/12/2020	241228	ENVIO TEV	1.894,26D	8.943,41D
24/12/2020	241228	ENVIO TEV	22.900,00D	31.843,41D
24/12/2020	727220	RESG AUTOM	31.843,41C	0,00
28/12/2020	000001	CRED TED	68.085,00C	68.085,00C
28/12/2020	838996	PAG GPS	72.141,82D	4.056,82D
28/12/2020	838997	PAG GPS	65.454,81D	69.511,63D
28/12/2020	878028	PAG BOLETO	393,67D	69.905,30D
28/12/2020	100771	ENVIO TED	37,86D	69.943,16D
28/12/2020	101244	ENVIO TED	73,13D	70.016,29D
28/12/2020	101786	ENVIO TED	268,80D	70.285,09D
28/12/2020	102413	ENVIO TED	328,65D	70.613,74D
28/12/2020	102842	ENVIO TED	572,70D	71.186,44D
28/12/2020	106609	ENVIO TED	1.796,00D	72.982,44D
28/12/2020	106821	ENVIO TED	1.020,00D	74.002,44D
28/12/2020	107133	ENVIO TED	36.689,82D	110.692,26D
28/12/2020	107587	ENVIO TED	18.149,65D	128.841,91D
28/12/2020	108080	ENVIO TED	12.433,40D	141.275,31D
28/12/2020	108377	ENVIO TED	18.560,00D	159.835,31D
28/12/2020	109227	ENVIO TED	13.430,00D	173.265,31D
28/12/2020	111637	ENVIO TED	65.099,75D	238.365,06D
28/12/2020	111809	ENVIO TED	655,59D	239.020,65D
28/12/2020	112021	ENVIO TED	134.627,28D	373.647,93D
28/12/2020	112177	ENVIO TED	437.541,01D	811.188,94D
28/12/2020	112402	ENVIO TED	62.110,09D	873.299,03D
28/12/2020	113394	ENVIO TED	313,50D	873.612,53D
28/12/2020	113699	ENVIO TED	185,17D	873.797,70D
28/12/2020	113948	ENVIO TED	412,28D	874.209,98D
28/12/2020	114244	ENVIO TED	104,50D	874.314,48D
28/12/2020	114831	ENVIO TED	432,68D	874.747,16D

28/12/2020	115399	ENVIO TED	332,91D	875.080,07D
28/12/2020	124019	ENVIO TED	308.072,31D	1.183.152,38D
28/12/2020	281321	ENVIO TEV	280,00D	1.183.432,38D
28/12/2020	281321	ENVIO TEV	63.206,93D	1.246.639,31D
28/12/2020	281321	ENVIO TEV	177,21D	1.246.816,52D
28/12/2020	281321	ENVIO TEV	37,22D	1.246.853,74D
28/12/2020	281321	ENVIO TEV	100,00D	1.246.953,74D
28/12/2020	281321	ENVIO TEV	392,00D	1.247.345,74D
28/12/2020	281321	ENVIO TEV	840,00D	1.248.185,74D
28/12/2020	281321	ENVIO TEV	462,86D	1.248.648,60D
28/12/2020	281321	ENVIO TEV	31.877,03D	1.280.525,63D
28/12/2020	281321	ENVIO TEV	4.508,00D	1.285.033,63D
28/12/2020	281321	ENVIO TEV	23,14D	1.285.056,77D
28/12/2020	281453	ENVIO TEV	21.416,80D	1.306.473,57D
28/12/2020	281321	TEV MESM T	24.335,50D	1.330.809,07D
28/12/2020	281321	TEV MESM T	39.019,73D	1.369.828,80D
28/12/2020	172254	DB FOL PAG	47.733,76D	1.417.562,56D
28/12/2020	172254	DB FOL PAG	29.798,93D	1.447.361,49D
28/12/2020	172254	DB FOL PAG	77.643,46D	1.525.004,95D
28/12/2020	172254	DB FOL PAG	92.431,06D	1.617.436,01D
28/12/2020	172254	DB FOL PAG	47.839,63D	1.665.275,64D
28/12/2020	172254	DB FOL PAG	70.065,34D	1.735.340,98D
28/12/2020	172254	DB FOL PAG	54.614,22D	1.789.955,20D
28/12/2020	172254	DB FOL PAG	72.932,47D	1.862.887,67D
28/12/2020	172254	DB FOL PAG	47.524,65D	1.910.412,32D
28/12/2020	172254	DB FOL PAG	17.382,37D	1.927.794,69D
28/12/2020	172254	DB FOL PAG	1.247,05D	1.929.041,74D
28/12/2020	172254	DB FOL PAG	449.593,86D	2.378.635,60D
28/12/2020	172254	DB FOL PAG	421.895,17D	2.800.530,77D
28/12/2020	172254	DB FOL PAG	308.429,81D	3.108.960,58D
28/12/2020	172254	DB FOL PAG	3.198,19D	3.112.158,77D
28/12/2020	172254	DB FOL PAG	2.097,41D	3.114.256,18D
28/12/2020	727220	RESG AUTOM	3.114.256,18C	0,00
29/12/2020	000001	CRED TED	1.003,97C	1.003,97C
29/12/2020	000001	CRED TED	6.000,00C	7.003,97C
29/12/2020	152518	ENVIO TED	14.340,00D	7.336,03D
29/12/2020	727220	RESG AUTOM	7.336,03C	0,00
30/12/2020	237788	PAG FONE	207,22D	207,22D
30/12/2020	237826	PAG FONE	177,08D	384,30D
30/12/2020	129179	ENVIO TED	770,00D	1.154,30D
30/12/2020	129602	ENVIO TED	1.800,00D	2.954,30D
30/12/2020	135657	ENVIO TED	400,00D	3.354,30D
30/12/2020	135999	ENVIO TED	400,00D	3.754,30D
30/12/2020	301025	ENVIO TEV	729,98D	4.484,28D
30/12/2020	301025	ENVIO TEV	230,72D	4.715,00D
30/12/2020	301446	ENVIO TEV	22,20D	4.737,20D
30/12/2020	301446	ENVIO TEV	7,20D	4.744,40D
30/12/2020	301446	ENVIO TEV	1.000,00D	5.744,40D
30/12/2020	301446	ENVIO TEV	1.992,80D	7.737,20D
30/12/2020	301446	ENVIO TEV	505,64D	8.242,84D
30/12/2020	301446	ENVIO TEV	2.177,80D	10.420,64D
30/12/2020	301446	ENVIO TEV	400,00D	10.820,64D
30/12/2020	301522	ENVIO TEV	4.494,36D	15.315,00D
30/12/2020	727220	RESG AUTOM	15.315,00C	0,00
31/12/2020	-	SALDO FINAL		0,00

Extrato Fundo de Investimento
Para simples verificação

Nome da Agência	Código	Operação	Emissão
ITABAIANA, SE	0561	0055	04/01/2021

Fundo	CNPJ do Fundo	Início das Atividades do Fundo
CAIXA FIC PRATICO RENDA FIXA CURTO	00.834.074/0001-23	02/10/1995

Rentabilidade do Fundo

No Mês(%)	No Ano(%)	Nos Últimos 12 Meses(%)	Cota em: 30/11/2020	Cota em: 31/12/2020
0,0138	0,1483	0,1483	5,982691	5,983517

Administradora

Nome	Endereço	CNPJ da Administradora
Caixa Econômica Federal	SBS - Quadra 04 - Lotes 3/4 - Brasília/DF	00.360.305/0001-04

Cliente

Nome	CPF/CNPJ	Conta Corrente	Mês/Ano	Folha
FMS DE ITABAIANA FNSBLINV	12.219.015/0001-24	006.00624104-2	12/2020	01/02
Análise do Perfil do Investidor		Data da Avaliação		

Resumo da Movimentação

Histórico	Valor em R$	Qtde de Cotas
Saldo Anterior	3.962.677,09C	662.356,971995
Aplicações	2.751.534,19C	459.900,665508
Resgates	4.393.348,89D	734.266,172584
Rendimento Bruto no Mês	691,13C	
IRRF	0,00	
IOF	0,00	
Taxa de Saída	0,00	
Saldo Bruto*	2.321.553,52C	387.991,464919
Resgate Bruto em Trânsito*	0,00	

(*) Valor sujeito à tributação, conforme legislação em vigor

Movimentação Detalhada

Data	Histórico	Valor R$	Qtde de Cotas
01 / 12	RESGATE	66.100,46D	11.048,545901
	IRRF	0,00	
	IOF	0,00	
02 / 12	APLICACAO	419.167,30C	70.062,459404
03 / 12	APLICACAO	601.282,51C	100.501,772997
04 / 12	APLICACAO	3.220,00C	538,205755
07 / 12	APLICACAO	949.109,34C	158.637,535768
08 / 12	RESGATE	329.340,02D	55.046,721499
	IRRF	0,00	
	IOF	0,00	
09 / 12	APLICACAO	527.297,60C	88.133,290634
10 / 12	RESGATE	55.660,06D	9.303,044774
	IRRF	0,00	
	IOF	0,00	
11 / 12	RESGATE	55.135,99D	9.215,393160
	IRRF	0,00	
	IOF	0,00	
14 / 12	RESGATE	44.500,75D	7.437,778753
	IRRF	0,00	
	IOF	0,00	
15 / 12	APLICACAO	8.637,45C	1.443,639567
17 / 12	APLICACAO	242.819,99C	40.583,761380
18 / 12	RESGATE	489.401,27D	81.795,673298

Dados de Tributação	Rendimento Base	IRRF
	0,00	0,00

Informações ao Cotista

Serviço de Atendimento ao Cotista

SAC:	Endereço para Correspondência:
0800 726 0101	Caixa Postal 72624, São Paulo/SP CEP: 01405-001
Ouvidoria:	***Endereço Eletrônico:***
0800 725 7474	https://www1.caixa.gov.br/atendimento/telefones_da_caixa.asp

Acesse o site da CAIXA: www.caixa.gov.br

Extrato Fundo de Investimento
Para simples verificação

Nome da Agência	Código	Operação	Emissão
ITABAIANA, SE	0561	0055	04/01/2021

Fundo	CNPJ do Fundo	Início das Atividades do Fundo
CAIXA FIC PRATICO RENDA FIXA CURTO	00.834.074/0001-23	02/10/1995

Rentabilidade do Fundo

No Mês(%)	No Ano(%)	Nos Últimos 12 Meses(%)	Cota em: 30/11/2020	Cota em: 31/12/2020
0,0138	0,1483	0,1483	5,982691	5,983517

Administradora

Nome	Endereço	CNPJ da Administradora
Caixa Econômica Federal	SBS - Quadra 04 - Lotes 3/4 - Brasília/DF	00.360.305/0001-04

Cliente

Nome	CPF/CNPJ	Conta Corrente	Mês/Ano	Folha
FMS DE ITABAIANA FNSBLINV	12.219.015/0001-24	006.00624104-2	12/2020	02/02

Análise do Perfil do Investidor	Data da Avaliação

Resumo da Movimentação

Histórico	Valor em R$	Qtde de Cotas
Saldo Anterior	3.962.677,09C	662.356,971995
Aplicações	2.751.534,19C	459.900,665508
Resgates	4.393.348,89D	734.266,172584
Rendimento Bruto no Mês	691,13C	
IRRF	0,00	
IOF	0,00	
Taxa de Saída	0,00	
Saldo Bruto*	2.321.553,52C	387.991,464919
Resgate Bruto em Trânsito*	0,00	

(*) Valor sujeito à tributação, conforme legislação em vigor

Movimentação Detalhada

Data	Histórico	Valor R$	Qtde de Cotas
	IRRF	0,00	
	IOF	0,00	
21 / 12	RESGATE	97,31D	16,263720
	IRRF	0,00	
	IOF	0,00	
22 / 12	RESGATE	123.105,48D	20.574,878259
	IRRF	0,00	
	IOF	0,00	
23 / 12	RESGATE	61.256,93D	10.237,934130
	IRRF	0,00	
	IOF	0,00	
24 / 12	RESGATE	31.843,41D	5.321,989581
	IRRF	0,00	
	IOF	0,00	
28 / 12	RESGATE	3.114.256,18D	520.482,348162
	IRRF	0,00	
	IOF	0,00	
29 / 12	RESGATE	7.336,03D	1.226,054876
	IRRF	0,00	
	IOF	0,00	
30 / 12	RESGATE	15.315,00D	2.559,546466
	IRRF	0,00	
	IOF	0,00	

Dados de Tributação	Rendimento Base	IRRF
	0,00	0,00

Informações ao Cotista

Consulte seu extrato de fundos exclusivamente pelo Internet Banking CAIXA, de forma prática e segura, e beneficie-se de todas as vantagens que os serviços on-line lhe proporcionam. Fale com seu Gerente para solicitar a inibição do envio mensal do seu extrato pelos Correios. Além de reduzir suas despesas com impressão e postagem dos extratos, você contribui para preservação do meio-ambiente!

Prezado(a) Cotista, compareça à sua agência de relacionamento e cadastre ou atualize seu endereço de e-mail.

Serviço de Atendimento ao Cotista

SAC: **0800 726 0101**	***Endereço para Correspondência:*** Caixa Postal 72624, São Paulo/SP CEP: 01405-001
Ouvidoria: **0800 725 7474**	***Endereço Eletrônico:*** https://www1.caixa.gov.br/atendimento/telefones_da_caixa.asp
Acesse o site da CAIXA: www.caixa.gov.br	

:: Extrato das Contas Individuais

Origem do Extrato: GOVCONTA CAIXA
GovConta CAIXA: 561600041
Conta Referência: 0561/006/00624107-7
Nome: FMS DE ITABAIANA FNSBLINV
Período: de: 01/12/2020 até: 31/12/2020

Data Mov	Nr. Doc.	Histórico	Valor (R$)	Saldo (R$)
01/12/2020	-	SALDO ANTERIOR		0,00
22/12/2020	000001	CRED TED	45.175,00C	45.175,00C
22/12/2020	000001	CRED TED	400.000,00C	445.175,00C
22/12/2020	990001	APL AUTOM	445.175,00D	0,00
23/12/2020	000001	CRED TED	461.669,00C	461.669,00C
23/12/2020	990001	APL AUTOM	461.669,00D	0,00
31/12/2020	-	SALDO FINAL		0,00

Extrato Fundo de Investimento
Para simples verificação

Nome da Agência	Código	Operação	Emissão
ITABAIANA, SE	0561	0055	04/01/2021

Fundo	CNPJ do Fundo	Início das Atividades do Fundo
CAIXA FIC PRATICO RENDA FIXA CURTO	00.834.074/0001-23	02/10/1995

Rentabilidade do Fundo

No Mês(%)	No Ano(%)	Nos Últimos 12 Meses(%)	Cota em: 30/11/2020	Cota em: 31/12/2020
0,0138	0,1483	0,1483	5,982691	5,983517

Administradora

Nome	Endereço	CNPJ da Administradora
Caixa Econômica Federal	SBS - Quadra 04 - Lotes 3/4 - Brasília/DF	00.360.305/0001-04

Cliente

Nome	CPF/CNPJ	Conta Corrente	Mês/Ano	Folha
FMS DE ITABAIANA FNSBLINV	12.219.015/0001-24	006.00624107-7	12/2020	01/01
Análise do Perfil do Investidor		Data da Avaliação		

Resumo da Movimentação

Histórico	Valor em R$	Qtde de Cotas
Saldo Anterior	515.965,28C	86.243,009575
Aplicações	906.844,00C	151.562,253607
Resgates	0,00	0,000000
Rendimento Bruto no Mês	102,57C	
IRRF	0,00	
IOF	0,00	
Taxa de Saída	0,00	
Saldo Bruto*	1.422.911,85C	237.805,263182
Resgate Bruto em Trânsito*	0,00	

(*) Valor sujeito à tributação, conforme legislação em vigor

Movimentação Detalhada

Data	Histórico	Valor R$	Qtde de Cotas
22 / 12	APLICACAO	445.175,00C	74.403,033380
23 / 12	APLICACAO	461.669,00C	77.159,220226

Dados de Tributação	Rendimento Base	IRRF
	0,00	0,00

Informações ao Cotista

Consulte seu extrato de fundos exclusivamente pelo Internet Banking CAIXA, de forma prática e segura, e beneficie-se de todas as vantagens que os serviços on-line lhe proporcionam. Fale com seu Gerente para solicitar a inibição do envio mensal do seu extrato pelos Correios. Além de reduzir suas despesas com impressão e postagem dos extratos, você contribui para preservação do meio-ambiente!

Prezado(a) Cotista, compareça à sua agência de relacionamento e cadastre ou atualize seu endereço de e-mail.

Serviço de Atendimento ao Cotista

SAC: **0800 726 0101**	**Endereço para Correspondência:** Caixa Postal 72624, São Paulo/SP CEP: 01405-001
Ouvidoria: **0800 725 7474**	**Endereço Eletrônico:** https://www1.caixa.gov.br/atendimento/telefones_da_caixa.asp
Acesse o site da CAIXA: www.caixa.gov.br	

DECLARAÇÃO

Declaramos junto ao Tribunal de Contas do Estado, que não houve Conciliação Bancária, pois todos os cheques emitidos e receitas auferidas foram devidamente compensados no mês.

Itabaiana, 31 de Dezembro de 2020.

MARA RÚBIA DO NASCIMENTO MELO
SECRETARIO (A) MUNICIPAL Mat.23087

JILDEVAN TELES SILVA
CONTADOR CRC.3859

ESTADO DE SERGIPE
FUNDO MUNICIPAL DE SAÚDE DE ITABAIANA

DECLARAÇÃO

Declaramos para os devidos fins, a ausência da documentação referente ao item 29 – Relatório firmado pelo gestor acerca dos projetos em andamento, com identificação da data de inicio, data da previsão para conclusão, e, quando couber, o percentual da realização fisica e financeira (Resolução 222/2002) da Prestação de Contas do Exercicio de 2020

Itabaiana/SE, 14 de abril de 2021

Mara Rúbia do Nascimento Melo
MARA RUBIA DO NASCIMENTO MELO
EX- Secretaria Municipal de Saúde

ESTADO DE SERGIPE
FUNDO MUNICIPAL DE SAÚDE DE ITABAIANA

EXERCÍCIO DE 2020

RELAÇÃO DOS PROCESSOS DE CANCELAMENTO DE DÍVIDAS ATIVAS
(Resolução TC 222/02 – art. 2°, alínea "c", item 36)

Seq.	Especificação	Valor
	SEM MOVIMENTO	

ITABAIANA/SE, 31 DE DEZEMBRO DE 2020

Mara Rúbia do Nascimento Melo

MARA RUBIA DO NASCIMENTO MELO
Secretaria Municipal

ESTADO DE SERGIPE
FUNDO MUNICIPAL DE SAÚDE DE ITABAIANA

EXERCÍCIO DE 2020

RELAÇÃO DOS PROCESSOS DE CANCELAMENTO DE PASSIVOS

(Resolução TC 222/02 – art. 3°, alínea "c", item 37)

Seq.	Especificação dos Passivos Cancelados	Valor
1	RESTOS A PAGAR 2015 (LIQUIDADOS)	66.333,69
2	RESTOS A PAGAR 2019 (A LIQUIDAR)	491.848,21
	TOTAL	**558.181,90**

ITABAIANA/SE, 31 DE DEZEMBRO DE 2020

Mara Rúbia do Nascimento Melo

MARA RUBIA DO NASCIMENTO MELO
Secretaria Municipal

ESTADO DE SERGIPE
FUNDO MUNICIPAL DE SAÚDE DE ITABAIANA

EXERCÍCIO DE 2020

RELAÇÃO DOS PROCESSOS DE INSUBSISTÊNCIAS ATIVAS

(Resolução TC 222/02 – art. 3°, alínea "c", item 38)

Seq.	Especificação das Insubsistências Ativas	Valor
1	GANHOS COM ALIENAÇÃO	49.400,00
2	DESINCORPORAÇÃO DE PASSIVOS	66.333,69
TOTAL		**115.733,69**

ITABAIANA/SE, 31 DE DEZEMBRO DE 2020

Mara Rúbia do Nascimento Melo

MARA RUBIA DO NASCIMENTO MELO
Secretaria Municipal

ESTADO DE SERGIPE
FUNDO MUNICIPAL DE SAUDE DE ITABAIANA

EXERCÍCIO DE 2020

RELAÇÃO DOS PROCESSOS DE ENCAMPAÇÃO, COM APROPRIAÇÃO DO ATIVO E DO PASSIVO

(Resolução TC 222/02 – art. 2°, alínea "c", item 39)

Seq.	Especificação	Valor
	SEM MOVIMENTO	

ITABAIANA/SE, 31 DE DEZEMBRO DE 2020

Mara Rúbia do Nascimento Melo

MARA RUBIA DO NASCIMENTO MELO
Secretaria Municipal

MINISTÉRIO DA FAZENDA
Secretaria da Receita Federal do Brasil
Procuradoria-Geral da Fazenda Nacional

CERTIDÃO POSITIVA COM EFEITOS DE NEGATIVA DE DÉBITOS RELATIVOS AOS TRIBUTOS FEDERAIS E À DÍVIDA ATIVA DA UNIÃO

Nome: FUNDO MUNICIPAL DE SAUDE DE ITABAIANA SERGIPE
CNPJ: 12.219.015/0001-24

Ressalvado o direito de a Fazenda Nacional cobrar e inscrever quaisquer dívidas de responsabilidade do sujeito passivo acima identificado que vierem a ser apuradas, é certificado que:

1. constam débitos administrados pela Secretaria da Receita Federal do Brasil (RFB) com exigibilidade suspensa nos termos do art. 151 da Lei nº 5.172, de 25 de outubro de 1966 - Código Tributário Nacional (CTN), ou objeto de decisão judicial que determina sua desconsideração para fins de certificação da regularidade fiscal, ou ainda não vencidos; e

2. constam nos sistemas da Procuradoria-Geral da Fazenda Nacional (PGFN) débitos inscritos em Dívida Ativa da União (DAU) com exigibilidade suspensa nos termos do art. 151 do CTN, ou garantidos mediante bens ou direitos, ou com embargos da Fazenda Pública em processos de execução fiscal, ou objeto de decisão judicial que determina sua desconsideração para fins de certificação da regularidade fiscal.

Conforme disposto nos arts. 205 e 206 do CTN, este documento tem os mesmos efeitos da certidão negativa.

Esta certidão é válida para o estabelecimento matriz e suas filiais e, no caso de ente federativo, para todos os órgãos e fundos públicos da administração direta a ele vinculados. Refere-se à situação do sujeito passivo no âmbito da RFB e da PGFN e abrange inclusive as contribuições sociais previstas nas alíneas 'a' a 'd' do parágrafo único do art. 11 da Lei nº 8.212, de 24 de julho de 1991.

A aceitação desta certidão está condicionada à verificação de sua autenticidade na Internet, nos endereços <http://rfb.gov.br> ou <http://www.pgfn.gov.br>.

Certidão emitida gratuitamente com base na Portaria Conjunta RFB/PGFN nº 1.751, de 2/10/2014.
Emitida às 09:38:50 do dia 26/10/2020 <hora e data de Brasília>.
Válida até 24/04/2021.
Código de controle da certidão: **BE26.7FFB.7DB4.1EDC**
Qualquer rasura ou emenda invalidará este documento.

GOVERNO MUNICIPAL
ITABAIANA GRANDE
MAIS FORTE, FELIZ E HUMANA
ESTADO DE SERGIPE
PREFEITURA MUNICIPAL DE ITABAIANA

SUBSÍDIOS PAGOS A
FUNDO MUNICIPAL DE SAÚDE
MARA RÚBIA DO NASCIMENTO MELO

Exercício - 2020

MÊS	SUBSÍDIO	AJUDA DE CUSTO	SESSÃO LEGISL. EXTRAORDIN.	OBSERVAÇÃO
Janeiro	R$ 9.178,60			
Fevereiro	R$ 9.178,60			
Março	R$ 9.178,60			
Abril	R$ 9.178,60			
Maio	R$ 9.178,60			
Junho	R$ 9.178,60			
Julho	R$ 9.178,60			
Agosto	R$ 9.178,60			
Setembro	R$ 9.178,60			
Outubro	R$ 9.178,60			
Novembro	R$ 9.178,60			
Dezembro	R$ 9.178,60			
13º Salário	R$ 1.001,91			
Total	**R$ 110.143,20**			

Itabaiana/SE. _____de _____ de 20___

Iolanda de Jesus Oliveira
Coordenadora Setor Pessoal

Fundo Mul. de Saude de Itabaiana - SE
CNPJ: 12.219.015/0001-24
Vereador Olimpio Arcanjo de Santana, 133
Centro Itabaiana - SE

Iolanda de Jesus Oliveira
CPF 266.692.855-15

GOVERNO MUNICIPAL
ITABAIANA GRANDE
MAIS FORTE, FELIZ E HUMANA

ESTADO DE SERGIPE
PREFEITURA MUNICIPAL DE ITABAIANA

DECLARAÇÃO

Declaro para os devidos fins de prova junto ao Tribunal de Contas do Estado que a **Sra. Mara Rúbia do Nascimento Melo**, Secretária, encontra-se em situação regular junto a esta Unidade de Pessoal, no que tange a exigência da apresentação da Declaração de Bens e Renda, na forma que preceitua a Resolução TC nº167/94.

Itabaiana/SE, ____ de _____ de 20____.

Iolanda de Jesus Oliveira
Coordenadora Setor Pessoal

Fundo Mul. de Saude de Itabaiana - SE
CNPJ: 12.219.015/0001-24
Av. Vereador Olímpio Arcanjo de Santana, 133
Centro Porto Itabaiana - SE

Iolanda de Jesus Oliveira
CPF 266.692.855-15

SUBSIDIOS SECRETARIO(A) 2020

Período: 01/2020 a 12/2020 Tipo: Cálculo Mensal

Evento	Colaborador	SIT	Competência	Pagamento	Referência	Valor
1030 - SUBSÍDIO SECRETÁRIO(A)						
23087	MARA RUBIA DO NASCIMENTO MELO	007	01/2020	20/01/2020	30,00	9.178,60
23087	MARA RUBIA DO NASCIMENTO MELO	007	02/2020	25/02/2020	30,00	9.178,60
23087	MARA RUBIA DO NASCIMENTO MELO	007	03/2020	28/03/2020	30,00	9.178,60
23087	MARA RUBIA DO NASCIMENTO MELO	007	04/2020	30/04/2020	30,00	9.178,60
23087	MARA RUBIA DO NASCIMENTO MELO	007	05/2020	26/05/2020	30,00	9.178,60
23087	MARA RUBIA DO NASCIMENTO MELO	007	06/2020	25/06/2020	30,00	9.178,60
23087	MARA RUBIA DO NASCIMENTO MELO	007	07/2020	25/07/2020	30,00	9.178,60
23087	MARA RUBIA DO NASCIMENTO MELO	007	08/2020	25/08/2020	30,00	9.178,60
23087	MARA RUBIA DO NASCIMENTO MELO	007	09/2020	25/09/2020	30,00	9.178,60
23087	MARA RUBIA DO NASCIMENTO MELO	007	10/2020	25/10/2020	30,00	9.178,60
23087	MARA RUBIA DO NASCIMENTO MELO	007	11/2020	25/11/2020	30,00	9.178,60
23087	MARA RUBIA DO NASCIMENTO MELO	007	12/2020	30/12/2020	30,00	9.178,60
	Total de Colaboradores:	12			360,00	110.143,20

CONSELHO REGIONAL DE CONTABILIDADE DO ESTADO DO SERGIPE

CERTIDÃO DE REGULARIDADE PROFISSIONAL

O CONSELHO REGIONAL DE CONTABILIDADE DO ESTADO DO SERGIPE certifica que o(a) profissional identificado(a) no presente documento encontra-se em situação regular.

IDENTIFICAÇÃO DO REGISTRO

NOME..... : JILDEVAN TELES SILVA
REGISTRO..... : SE-003859/O-1
CATEGORIA..... : CONTADOR
CPF..... : 390.413.445-00

A presente CERTIDÃO não quita nem invalida quaisquer débitos ou infrações que posteriormente, venham a ser apurados pelo CRCSE contra o referido registro.

A falsificação deste documento constitui-se em crime previsto no Código Penal Brasileiro, sujeitando o autor à respectiva ação penal.

Emissão: SERGIPE, 27/12/2019 as 10:22:44.
Válido até: 26/03/2020.
Código de Controle: 760158.

Para verificar a autenticidade deste documento consulte o site do CRCSE.

ESTADO DE SERGIPE
FUNDO MUNICIPAL DE SAÚDE DE ITABAIANA

DECLARAÇÃO

Declaramos para os devidos fins, a ausência da documentação referente ao item 037 Declaração da Unidade de Pessoal e Declaração de Rendimentos e Bens até 31 de dezembro de 2020.

Itabaiana/SE, 14 de Abril de 2021

Mara Rúbia do Nascimento Melo

MARA RUBIA DO NASCIMENTO MELO
EX-Secretaria Municipal

ESTADO DE SERGIPE
FUNDO MUNICIPAL DE SAÚDE DE ITABAIANA

PRONUNCIAMENTO DO CHEFE DO EXECUTIVO, EM RELAÇÃO ÀS CONTAS ANUAIS DO FUNDO MUNICIPAL DE SAÚDE DE ITABAIANA/SE, EXERCÍCIO FINANCEIRO DE 2020.

Em obediência ao que determina o art. 85, V, do Regimento Interno dessa Egrégia Corte de Contas e na condição de titular da Prefeitura Municipal de Itabaiana, Estado de Sergipe, o qual o Fundo Municipal de Saúde está vinculado, vimos manifestar nosso pronunciamento quanto às contas do mencionado ente público, referente ao exercício encerrado em 31 de dezembro de 2020.

Considerando o conteúdo do Relatório de Gestão e demais peças que compõem a Prestação de Contas, exercício financeiro de 2020, que demonstram à realidade dos trabalhos realizados pela Secretaria, somos de Parecer favorável às contas prestadas pela sua Secretária e ordenadora das despesas.

Itabaiana/SE, 31 de dezembro de 2020.

VALMIR DOS SANTOS COSTA
Prefeito Municipal
CPF: 488.192.985-20

ESTADO DE SERGIPE
FUNDO MUNICIPAL DE SAÚDE DE ITABAIANA

Notas Explicativas da Prestação de Contas

Exercício de 2020

A Nota Explicativa, integra a prestação de contas anual do Fundo Municipal de Saúde de Itabaiana, e refere-se às ações governamentais executadas pela Secretaria Municipal.

As demonstrações contábeis do exercício de 2020 foram elaboradas em observância com os dispositivos da Lei Federal nº4.320/64, do Manual de Contabilidade Aplicada ao Setor Público (MCASP), dos Princípios de Contabilidade Aplicadas ao Setor Público, das Normas Brasileiras de Contabilidade Aplicadas ao Setor Público (NBCTs) e outras normas que regulam o assunto.

- **Balanço Orçamentário - Anexo 12 da Lei nº4320/64**

O valor da dotação atualizada para 2020 foi de R$ 76.227.687,87, foram abertos créditos suplementares no valor de R$ 32.605.296,97. As despesas empenhadas no exercício de 2020 R$ 71.295.004,27 gerando superávit orçamentário de R$ 4.932.683,60**.**

- **Balanço Financeiro - Anexo 13 da Lei nº4320/64**

O anexo 13 da Lei Federal nº 4.320/64, define a estrutura do balanço financeiro, no qual a receita orçamentária é desdobrada segundo sua destinação e funções e a despesa orçamentária segundo sua destinação e funções. Os ingressos e os dispêndios do balanço financeiro para os orçamentos fiscal e da seguridade social demonstram o movimento das operações financeiras do exercício, evidenciando a receita e a despesa orçamentária, os recebimentos e os pagamentos de natureza extra orçamentária, bem como os saldos financeiros provenientes do exercício anterior e os que se transferem para o exercício seguinte.

a) a Transferências Financeiras Concedidas e Recebidas:

Órgão	Transferências Concedidas	Transferência Recebidas
Prefeitura	190.000,00	18.585.615,27

b) Recebimentos Extraorçamentários: R$ 5.247.799,28

c) Pagamentos Extraorçamentários: R$ 5.675.062,28

- **Análise do Balanço Financeiro**

Tem o objetivo de evidenciar os ingressos e dispêndios de recursos em um determinado exercício financeiro, sua análise tem o objetivo de preparar indicadores para dar suporte para avaliação da gestão financeira.

Quociente do Resultados dos Saltos Financeiros: Indica o impacto de resultado financeiro sobre o saldo em espécie.

A	Saldo para o Exercício Seguinte	R$ 4.185.495,86
B	Saldo do Exercício Anterior	R$ 3.445.064,40
C	**Quociente (A/B)**	**1,21**

- **Balanço Patrimonial - Anexo 14 da Lei nº4320/64**

Contexto Operacional: O Balanço Patrimonial evidencia a situação do Patrimônio em 31 de dezembro de 2020 com a composição dos bens diretos (Ativo) das obrigações (Passivo), dos capitais, reservas e resultados acumulados (Patrimônio Líquido) deste ente federativo.

Apresentação das Demonstrações Contábeis: As demonstrações contábeis foram elaboradas em observância dos dispositivos legais que regulam o assunto, em especial a Lei nº 4.320/64, a Leis Complementar nº 101/2000, os Princípios de Contabilidade, as Normas Brasileiras de Contabilidade Aplicadas ao Setor Público, o Manual de Contabilidade Aplicada ao Setor Público e demais disposições normativas vigentes.

Critérios na elaboração das demonstrações contábeis e informações complementares: As receitas e despesas orçamentárias foram codificadas de acordo com a Portaria Interministerial STN/MF e SOF/MPOG nº 163 de 04/05/2001 e suas respectivas alterações, sendo seus desdobramentos registrados em conformidade com os desdobramentos previstos no Elenco de Contas, expedido pelo Tribunal de Contas do Estado de Sergipe. O registro, no aspecto orçamentário, e obedecendo ao disposto no art. 35 da Lei nº 4.320/64, considerou como realizadas as despesas legalmente empenhadas e as receitas efetivamente arrecadadas no exercício. Sob o enfoque patrimonial, considerou-se regime de competência para receitas e despesas, sendo registradas mediante a ocorrência de seus fatos geradores. As alterações da situação líquida patrimonial foram registradas à conta de variações patrimoniais ativas (aumentativas) e passivas (diminutivas).

Estoques: O método para mensuração e avaliação das saídas dos estoques é o custo médio ponderado, conforme disposto no inciso III, art. 106 da Lei 4.320/64. As informações do valor dos estoques finais constantes no balanço patrimonial são provenientes do respectivo sistema de almoxarifado.

Imobilizado: Os ativos imobilizados são registrados de acordo com a efetiva liquidação das aquisições de equipamentos, materiais permanentes, produção ou construção.

Obrigações trabalhistas providenciais e assistenciais a pagar a curto prazo: Compreende os empenhos liquidados cujo vencimento se dará no exercício subsequente (restos a pagar processados com folha de pagamentos, benefícios assistenciais e encargos sociais a pagar).

Patrimônio Líquido: Compreende o valor residual dos ativos depois de deduzidos todos os passivos.

- **Análise do Balanço Patrimonial**

A avaliação dos elementos do ativo e passivo pode ser realizada mediante a utilização da análise por quocientes, dentre os quais se destacam os índices de liquidez e endividamento.

1) Liquidez corrente (LC) – Ativo Circulante / passivo Circulante

A	Ativo Circulante	R$ 6.883.588,65
B	Passivo Circulante	R$ 4.217.376,92
C	**Quociente**	**1,63**

A liquidez corrente demonstra quanto a entidade poderá dispor em recursos a curto prazo (caixa, bancos, clientes, estoques, etc.) para pagar suas dívidas circulantes (fornecedores, empréstimos e financiamentos a curto prazo, contas a pagar, etc.) Neste caso, o índice apresentado demonstra uma situação favorável em que o Fundo tem saldo AF que poderá pagar suas dívidas registradas no PF e ainda terá superávit financeiro que poderá dispor no ano seguinte para abertura, por exemplo, de créditos adicionais.

2) Índice de solvência (IS) – (ativo circulante + ativo não circulante) / (passivo circulante + passivo não circulante)

A	Ativo Circulante + Ativo Não Circulante	R$ 19.672.271,11
B	Passivo Circulante + Passivo Não Circulante	R$ 4.217.376,92
C	**Quociente**	**4,66**

Uma entidade é solvente quando está em condições de fazer frente as suas obrigações e apresente uma situação patrimonial que garanta sua sobrevivência no futuro.

Neste caso, o Fundo Municipal obteve um índice **superior a 1**, o que garante a solvência de todas suas obrigações e apresenta resultado patrimonial superavitário, em decorrência de seu ativo real ser superior ao passivo real, conforme pode ser verificado no respectivo balanço patrimonial.

- **Anexo 15 da Lei nº 4.320/64 – Variações Patrimoniais**

A demonstração das variações patrimoniais – DVP evidencia as alterações ocorridas no patrimônio do ente durante o exercício financeiro, resultantes ou independentes da execução orçamentária. A DVP revela o resultado patrimonial, que pode ser positivo ou negativo, dependendo do resultado líquido das variações positivas e negativas.

- **Análise das variações patrimoniais**

O quociente do resultado das variações patrimoniais, que é resultante da relação entre o total das variações patrimoniais aumentativas e o total das variações patrimoniais diminutivas. O resultado indica outra maneira de se evidenciar o resultado patrimonial.

A	Total de Variações Patrimoniais Aumentativas	R$ 70.252.961,57
B	Total de Variações Patrimoniais Diminutivas	R$ 70.503.887,01
C	**Quociente**	**0,99**

Verifica-se que o resultado **foi menor que 1**, indicando que o resultado patrimonial foi deficitário.

- **Demonstração do Fluxo de Caixa**

A Demonstração do Fluxo de Caixa – DFC apresenta as entradas e saídas de caixa e as classifica em fluxos operacional, de investimento e de financiamento. A DFC indicará:

a) As fontes de geração dos fluxos de entrada de caixa;
b) Os itens de consumo de caixa durante o período das demonstrações contábeis.
c) O saldo do caixa na data das demonstrações contábeis;

Observa-se que o fundo teve geração de caixa das **transferências financeiras** do município e **transferências da união** no montante de R$ 68.615.891,44, o que manteve um resultado econômico favorável.

- **Síntese do Fluxo de Caixa**

Geração líquida de caixa e equivalente de caixa	R$ 740.431,46
Caixa e equivalente de caixa inicial	R$ 3.445.064,40
Caixa e equivalente de caixa final	R$ 4.185.495,86

- **Execução dos Restos a Pagar Processados e Não Processados Liquidados (inscritos em exercícios anteriores)**

Em relação aos Restos a Pagar Processados, houve o cancelamento em 2015 que resultaram numa redução de saldo de R$ 66.333,69 anulação por prescrição.

Nota-se considerável redução dos Restos a Pagar não Processados, no total de R$ 491.848,21 referente ao exercício 2019.

DISPOSIÇÕES FINAIS

O presente relatório buscou retratar com clareza e objetividade as informações apresentadas nas demonstrações contábeis, bem como seus resultados do período de janeiro a dezembro de 2020, como também foram elaboradas atendendo a Lei Federal 4.320 de 17 de março de 1964, nas Normas Brasileiras de Contabilidade Aplicadas ao Setor Público, conforme exigências do Tribunal de Contas de Sergipe, TCE/SE.

Mara Rúbia do Nascimento Melo
Secretária Municipal

Jildevan Teles Silva
Contador(a) CRC/SE: 3.859