



**JUSTIFICATIVA**

**FARDAMENTO**

Nos termos do art. 5º da Instrução Normativa Nº 73 de 5 de agosto de 2020 o Fundo Municipal de Assistência Social de Itabaiana, Sergipe, apresenta **JUSTIFICATIVA** para PESQUISA DE PREÇOS PARA FINS DE DETERMINAÇÃO DE PREÇO ESTIMADO, mediante as considerações a seguir:

Considerando que a pesquisa de preços é procedimento obrigatório para a consecução regular do certame licitatório;

Considerando que sua utilidade é relevante inclusive para a escolha da modalidade licitatória, no regime da Lei 8.666/93, bem como na análise de vantajosidade de prorrogação contratual e o estabelecimento de critérios de aceitabilidade de preços;

Considerando que foi editada a Instrução Normativa nº 73/2020 pelo Secretário de Gestão da Secretaria Especial de Desburocratização, Gestão e Governo Digital do Ministério da Economia, que dispõe sobre o procedimento administrativo para a realização de pesquisa de preços para a aquisição de bens e contratação de serviços em geral, no âmbito da Administração Pública federal direta, autárquica e fundacional.

Considerando que o presente procedimento utilizará recursos da União decorrentes de transferências voluntárias, e, portanto, deverão observar os procedimentos para realização de pesquisa de preço previstos na IN.

Considerando que a IN 73/2020 delimita a abrangência da pesquisa de preços indicando para isso cinco parâmetros que devem ser utilizados priorizando os incisos I e II, exigindo para a escolha dos demais incisos a justificativa;

Considerando que ao iniciar a pesquisa de preços para o presente procedimento foi priorizado inciso I da IN 73/2020, qual seja, o Painel de Preços, e tal



# GOVERNO MUNICIPAL DE ITABAIANA GRANDE

SECRETARIA DE DESENVOLVIMENTO SOCIAL

Setor de Compras - FMASI

000233

pesquisa restou infrutífera, tendo em vista que os itens a serem licitados não foram encontrados na plataforma supracitada, conforme *print* anexo;

Considerando que após isso iniciou-se a pesquisa conforme indica o inciso II da IN 73/2020, qual seja, em aquisições e contratações similares de outros entes públicos, firmadas no período de até 1 (um) ano, restando infrutífera tal pesquisa tendo em vista que não foram encontrados contratos ou ata de registros de preços válidas;

Considerando que a dados de pesquisa publicada em mídia especializada, de sítios eletrônicos especializados ou em domínio amplo, desde que atualizados no momento da pesquisa e compreendidos no intervalo de até 6 (seis) meses, contendo data e hora de acesso, é possibilidade expressa na IN 73/2020 em seu artigo 5º, inciso III.

Justifica-se a ausência da pesquisa no Painel de Preços para os itens de fardamento, pois o mesmo mostrou-se instável, sendo necessário recorrer ao Banco de preços, porém comprometo-me que o valor divulgado está de acordo com o preço de mercado.

Diante do exposto, por não haver qualquer ofensa aos ditames e princípios legais aplicáveis ao procedimento mormente as leis de Licitações e Contratos Administrativos lei nº 8.666/93; Decreto nº 026/2020 e Instrução Normativa nº 73/2020.

Itabaiana/SE, 26 de dezembro de 2023.

  
Jacqueline Souza Teles

**Responsável pela pesquisa de preços**  
**Fundo Municipal de Assistência Social**



000051

# Relatório de Cotação: FARDAMENTO - FUNDO MUNICIPAL DE ASSISTÊNCIA SOCIAL - 2024

Pesquisa realizada entre 26/12/2023 10:33:22 e 26/12/2023 11:03:34

Descrição do produto: ...

**Método Matemático Aplicado:** Média aritmética das propostas. Preço calculado com base no método de seleção de maior número de itens, desde que não haja empate.

Observação: ...

ITEM	QUANTIDADE	UNIDADE	PREÇO UNITÁRIO	PERCENTUAL	VALOR TOTAL	VALOR UNITÁRIO
1	1000	kg	10,00	100%	10000,00	10,00
2	1000	kg	10,00	100%	10000,00	10,00
3	1000	kg	10,00	100%	10000,00	10,00
4	1000	kg	10,00	100%	10000,00	10,00
5	1000	kg	10,00	100%	10000,00	10,00
6	1000	kg	10,00	100%	10000,00	10,00
7	1000	kg	10,00	100%	10000,00	10,00
8	1000	kg	10,00	100%	10000,00	10,00
9	1000	kg	10,00	100%	10000,00	10,00
10	1000	kg	10,00	100%	10000,00	10,00

Elaborado por: [Nome] Data: [Data]

Assinado por: [Assinatura]



[Assinatura]



Nº	Descrição	Medida	Data	Valor
1	Silo Domínio Ampla	Medida	12/04/2015	100,00
2	Chapas	Medida	12/04/2015	100,00

Valor Unitario: R\$ 200,00

000053

Preço Publico	Orgao Publico	Id. Atribuição	Data Atribuição	Valor
1	FUNDO MUNICIPAL DE EDUCAÇÃO DE FORTALEZA	01.1	12/04/2015	100,00
2	SECRETARIA MUNICIPAL DE EDUCAÇÃO DE FORTALEZA	02.0001	12/04/2015	100,00

Valor Unitario: R\$ 200,00

Mediana dos Preços Obtidos: R\$ 52,17

Méd. dos Preços Obtidos: R\$ 49,39

Item 5 - Bolsa de lona de algodão com o revestimento em PVC, com caractere, tipo tricol e um lateral, lona com o tamanho de 1,5x1,4x25, pronta para ser utilizada logo após a saída do sistema.

PREÇOS / PROPOSTAS	QUANTIDADE	PREÇO ESTIMADO	PERCENTUAL	PREÇO UNIT. MED. B. DE	TOTAL
1 - 24	100,00	R\$ 450,00		R\$ 4,50	R\$ 450,00

Preço Publico	Orgao Publico	Id. Atribuição	Data Atribuição	Valor
1	MUNICÍPIO DE FORTALEZA	01	12/04/2015	450,00
2	SECRETARIA MUNICIPAL DE EDUCAÇÃO DE FORTALEZA	02.0001	12/04/2015	450,00
3	SECRETARIA MUNICIPAL DE EDUCAÇÃO DE FORTALEZA	02.0001	12/04/2015	450,00
4	FUNDO MUNICIPAL DE EDUCAÇÃO DE FORTALEZA	01.1	12/04/2015	450,00

Valor Unitario: R\$ 4,50

Mediana dos Preços Obtidos: R\$ 7,11

Méd. dos Preços Obtidos: R\$ 74,63

Item 6 - Bone de lona com o revestimento em PVC, com caractere, tipo tricol e um lateral, lona com o tamanho de 1,5x1,4x25, pronta para ser utilizada logo após a saída do sistema.

PREÇOS / PROPOSTAS	QUANTIDADE	PREÇO ESTIMADO	PERCENTUAL	PREÇO UNIT. MED. B. DE	TOTAL
1 - 17	100,00	R\$ 330,00		R\$ 3,30	R\$ 330,00

Preço Publico	Orgao Publico	Id. Atribuição	Data Atribuição	Valor
1	SECRETARIA MUNICIPAL DE EDUCAÇÃO DE FORTALEZA	02.0001	12/04/2015	330,00
2	SECRETARIA MUNICIPAL DE EDUCAÇÃO DE FORTALEZA	02.0001	12/04/2015	330,00
3	SECRETARIA MUNICIPAL DE EDUCAÇÃO DE FORTALEZA	02.0001	12/04/2015	330,00

Valor Unitario: R\$ 3,30

Mediana dos Preços Obtidos: R\$ 30,00

Méd. dos Preços Obtidos: R\$ 32,32

Item 7 - Bone tipo legião com o revestimento em PVC, com caractere, tipo tricol e um lateral, lona com o tamanho de 1,5x1,4x25, pronta para ser utilizada logo após a saída do sistema.

PREÇOS / PROPOSTAS	QUANTIDADE	PREÇO ESTIMADO	PERCENTUAL	PREÇO UNIT. MED. B. DE	TOTAL
1 - 11	100,00	R\$ 330,00		R\$ 3,30	R\$ 330,00

Preço Compra e Governamental: Orçamento

Identificação	Data	Preço
000054	07/06/2017	R\$ 4,000

Valor Unitario

R\$ 4,000

Nº Preço	Site Domínio Anônimo	Identificação	Data/Hora Inicial	Preço
1	Emprego de 01 (uma) vaga de atendimento ao cliente	000054	07/06/2017 09:40:00	R\$ 4,000
2	Emprego de 01 (uma) vaga de atendimento ao cliente	000054	07/06/2017 09:40:00	R\$ 4,000
3	Emprego de 01 (uma) vaga de atendimento ao cliente	000054	07/06/2017 09:40:00	R\$ 4,000
4	Emprego de 01 (uma) vaga de atendimento ao cliente	000054	07/06/2017 09:40:00	R\$ 4,000

Valor Unitario

R\$ 4,000

Preço Publico: Orçamento

Identificação	Data	Preço
000054	07/06/2017	R\$ 4,000

Valor Unitario

R\$ 4,000

Mediana dos Preços Obtidos: R\$ 4,000

Mediana dos Preços Obtidos: R\$ 62,41

Item 2: contratação de 01 (uma) vaga de emprego para atendimento ao cliente de R\$ 4,000 a ser paga em 12 (doze) parcelas mensais.

PREÇOS/ PROPOSTAS	QUANTIDADE	TIPO DE PREÇO	PERCENTUAL	PREÇO UNITARIO	TOTAL
62,41	12	Preço Unitário	-	R\$ 62,41	R\$ 748,92

Preço Compra e Governamental: Orçamento

Identificação	Data	Preço
000054	07/06/2017	R\$ 62,41

Valor Unitario

R\$ 62,41

Nº Preço	Site Domínio Anônimo	Identificação	Data/Hora Inicial	Preço
1	Emprego	000054	07/06/2017 09:40:00	R\$ 62,41
2	Emprego	000054	07/06/2017 09:40:00	R\$ 62,41
3	Emprego	000054	07/06/2017 09:40:00	R\$ 62,41
4	Emprego	000054	07/06/2017 09:40:00	R\$ 62,41

Valor Unitario

R\$ 62,41

Preço Publico: Orçamento

Identificação	Data	Preço
000054	07/06/2017	R\$ 62,41









Item 11 - Camiseta regata tipo polo, cor branca, 200g, 100% poliéster, tamanho P (40-45), 30-32, 34 - 36, 38-40, com pintura sublimada do total fonte - 2025.

000057

PREÇOS / PROPOSTAS	QUANTIDADE	PREÇO ESTIMADO	PERCENTUAL	PREÇO UNITÁRIO ESTIMADO	TOTAL
37/14	1.000	R\$ 1.000,00		R\$ 1,00	R\$ 1.000,00
<b>Preço Compras Governamentais:</b> Orgão Público					
1	Agência de Defesa do Consumidor - ANVISA			100%	R\$ 1.000,00
<b>Valor Unitário:</b> R\$ 1,00					
<b>Preço Público:</b> Orgão Público					
1	EMPRESA BRASILEIRA DE SERVIÇOS DE ENERGIA ELÉTRICA - ELETROBRÁS			100%	R\$ 1,00
2	DEPARTAMENTO DE TRANSPORTES - DETRAN			100%	R\$ 1,00
<b>Valor Unitário:</b> R\$ 1,00					

Mediana dos Preços Obtidos: R\$ 1,00 | Média dos Preços Obtidos: R\$ 1,00

Item 12 - Camiseta básica, tipo polo, cor branca, manga comprida, tamanho P (40-45), 30-32, 34 - 36, 38-40, com pintura sublimada do total fonte - 2025.

PREÇOS / PROPOSTAS	QUANTIDADE	PREÇO ESTIMADO	PERCENTUAL	PREÇO UNITÁRIO ESTIMADO	TOTAL
37/15	1.000	R\$ 1.000,00		R\$ 1,00	R\$ 1.000,00
<b>Preço Compras Governamentais:</b> Orgão Público					
1	COMISSÃO DE LICITAÇÃO - COMISSÃO DE LICITAÇÃO DE PREÇOS			100%	R\$ 1.000,00
<b>Valor Unitário:</b> R\$ 1,00					
<b>Preço Público:</b> Site Domínio Amplo					
1	Régua de Medidas			100%	R\$ 1,00
2	Linha de Costura			100%	R\$ 1,00
<b>Valor Unitário:</b> R\$ 1,00					
<b>Preço Público:</b> Orgão Público					
1	Empresas de Serviços de Energia Elétrica - ELETROBRÁS			100%	R\$ 1,00
2	FUNDO MUNICIPAL DE SERVIÇOS PÚBLICOS			100%	R\$ 1,00
<b>Valor Unitário:</b> R\$ 1,00					

Mediana dos Preços Obtidos: R\$ 1,00 | Média dos Preços Obtidos: R\$ 1,00



Bem-estar, caráter, profundidade, criatividade, originalidade, inovação, qualidade, produtividade, eficiência, sustentabilidade, profissionalismo, comprometimento, responsabilidade social, transparência, ética, respeito ao meio ambiente, segurança.

000058  
01/04/2014

PROPOSTAS	EMPRESA	VALOR	PERCENTUAL	RECEITA	DATA	PREÇO
01/01	001	R\$ 13.500,00	67,50%	R\$ 86.400,00	01/01/14	13500,00
Preço Compras Governamentais	Órgão Público					
1	CONSTRUTORA FINECER ENGENHARIA E CONSULTORIA	13500,00	67,50%	86400,00	01/01/14	13500,00
2	CONSTRUTORA FINECER ENGENHARIA E CONSULTORIA	13500,00	67,50%	86400,00	01/01/14	13500,00
3	CONSTRUTORA FINECER ENGENHARIA E CONSULTORIA	13500,00	67,50%	86400,00	01/01/14	13500,00
4	CONSTRUTORA FINECER ENGENHARIA E CONSULTORIA	13500,00	67,50%	86400,00	01/01/14	13500,00
Valor Unitário						13500,00
Preço Público	Órgão Público					
1	CONSTRUTORA FINECER ENGENHARIA E CONSULTORIA	13500,00	67,50%	86400,00	01/01/14	13500,00
2	CONSTRUTORA FINECER ENGENHARIA E CONSULTORIA	13500,00	67,50%	86400,00	01/01/14	13500,00
Valor Unitário						13500,00

Mediana dos Preços Obtidos: R\$ 31,69

Mediana dos Preços Obtidos: R\$ 36,31

Bem-estar, caráter, profundidade, criatividade, originalidade, inovação, qualidade, produtividade, eficiência, sustentabilidade, profissionalismo, comprometimento, responsabilidade social, transparência, ética, respeito ao meio ambiente, segurança.

PROPOSTAS	EMPRESA	VALOR	PERCENTUAL	RECEITA	DATA	PREÇO
01/01	001	R\$ 82,27	82,27%	R\$ 203,00	01/01/14	82,27
Preço Compras Governamentais	Órgão Público					
1	CONSTRUTORA FINECER ENGENHARIA E CONSULTORIA	82,27	82,27%	203,00	01/01/14	82,27
2	CONSTRUTORA FINECER ENGENHARIA E CONSULTORIA	82,27	82,27%	203,00	01/01/14	82,27
3	CONSTRUTORA FINECER ENGENHARIA E CONSULTORIA	82,27	82,27%	203,00	01/01/14	82,27
4	CONSTRUTORA FINECER ENGENHARIA E CONSULTORIA	82,27	82,27%	203,00	01/01/14	82,27
5	CONSTRUTORA FINECER ENGENHARIA E CONSULTORIA	82,27	82,27%	203,00	01/01/14	82,27
6	CONSTRUTORA FINECER ENGENHARIA E CONSULTORIA	82,27	82,27%	203,00	01/01/14	82,27
Valor Unitário						82,27

Mediana dos Preços Obtidos: R\$ 82,27

Mediana dos Preços Obtidos: R\$ 82,27



*(Handwritten signature)*











Preço Público: Grupo Público

Medida nº: Data: 10/12/2016

1. Prefeitura Municipal de Itabaiana - Mato Grosso do Sul - Edital nº 001/2016 - Pregão Eletrônico nº 001/2016

Valor Global: R\$ 3.839.313,96

2. FORNECIMENTO DE MATERIAIS DE CONSUMO PARA O LABORATÓRIO DE ANÁLISES QUÍMICAS

Valor Global: R\$ 3.839.313,96

Valor Unitário

000064

Melanização Preços Obtidos: R\$ 69,34

dos Preços Obtidos: R\$ 70,21

Valor Global: R\$ 3.839.313,96

### Detalhamento dos Itens

Item 1: Bandeira de Itabaiana (tam. 1,16 x 1,65cm com dois paños, tecido 100% poliéster com costuras reforçadas, dois ilhós para amarração, devendo vir acompanhada de laço e roseta, na cor padrão da bandeira em cores vividas, brilhantes e alta solidez.

Preço Estimado: R\$ 147,40 (un)    Percentual:    Preço Estimado Calculado: R\$ 147,40    Média dos Preços Obtidos: R\$ 147,40

Quantidade	Descrição	Observação
01 unidade	<p>Bandeira de Itabaiana (tam. 1,16 x 1,65cm com dois paños, tecido 100% poliéster com costuras reforçadas, dois ilhós para amarração, devendo vir acompanhada de laço e roseta, na cor padrão da bandeira em cores vividas, brilhantes e alta solidez.</p> <p>Preço (COTED) - Governamental: 1. Mediana dos Preços Obtidos: R\$ 147,40</p> <p>Grupo 1 - Itabaiana (tam. 1,16 x 1,65cm com dois paños, tecido 100% poliéster com costuras reforçadas, dois ilhós para amarração, devendo vir acompanhada de laço e roseta, na cor padrão da bandeira em cores vividas, brilhantes e alta solidez.</p> <p>Objeto: aquisição de material de consumo para o laboratório de análises químicas, compreendendo: melanimização.</p> <p>Descrição: Bandeira (tam. 1,16 x 1,65cm com dois paños, tecido 100% poliéster com costuras reforçadas, dois ilhós para amarração, devendo vir acompanhada de laço e roseta, na cor padrão da bandeira em cores vividas, brilhantes e alta solidez.</p> <p>CodMat: 245447 - Material de consumo - Itabaiana (tam. 1,16 x 1,65cm com dois paños, tecido 100% poliéster com costuras reforçadas, dois ilhós para amarração, devendo vir acompanhada de laço e roseta, na cor padrão da bandeira em cores vividas, brilhantes e alta solidez.)</p>	
01 unidade	Preço Unitário: R\$ 147,40	Valor Global: R\$ 147,40
01 unidade	Preço Unitário: R\$ 147,40	Valor Global: R\$ 147,40
01 unidade	Preço Unitário: R\$ 147,40	Valor Global: R\$ 147,40
01 unidade	Preço Unitário: R\$ 147,40	Valor Global: R\$ 147,40
01 unidade	Preço Unitário: R\$ 147,40	Valor Global: R\$ 147,40
01 unidade	Preço Unitário: R\$ 147,40	Valor Global: R\$ 147,40
01 unidade	Preço Unitário: R\$ 147,40	Valor Global: R\$ 147,40
01 unidade	Preço Unitário: R\$ 147,40	Valor Global: R\$ 147,40
01 unidade	Preço Unitário: R\$ 147,40	Valor Global: R\$ 147,40
01 unidade	Preço Unitário: R\$ 147,40	Valor Global: R\$ 147,40











CNPJ: 07.093.888/0001-91

Valor do Pedido: R\$ 162,50

Endereço: Rua ...

Município: ...

Estado: ...

Cidade: ...

Data: ...

000069

Item 2: Bandeira do Brasil Tam. 1,61 x 1,06m com dois paños, feita de 100% poliéster com costuras reforçadas, dois ilhós para amarração, devendo vir acompanhada de laço e roseta, na cor padrão da bandeira em cores vivas, brilhantes e atóxicas.

Preço Estimado: R\$ 162,50 (un) Percentual: Preço Estimado Calculado: R\$ 162,50 Médios Preços Obtidos: R\$ 162,50

Quantidade: 02 unidades

Descrição: ...

Descrição: ...

Descrição: ...

Descrição: ...

Descrição: ...

Descrição: ...

Descrição: ...

Descrição: ...

CNPJ: 07.093.888/0001-91

Endereço: Rua ...

Município: ...

Estado: ...

Descrição: ...

Descrição: ...

Estado: ...

CNPJ: 07.093.888/0001-91

Município: ...

Estado: ...



Nota fiscal gerada em 06/12/2021 17:19:11 (R\$ 162,50) ...

Handwritten signature

**Objeto:** Licitação de fornecimento de ...  
**Modalidade:** ...  
**Estado:** ...

Valor da Proposta: R\$ 256.000,00

000070

**Preço (Compra Governamental): 2. Modificação da Proposta, União**

R\$ 256.000

**Grupo:** ...  
**Objeto:** ...  
**Item:** ...

**Quantidade:** ...  
**Medida:** ...  
**Valor:** ...

**Objeto:** Licitação de fornecimento de ...

Valor da Proposta: R\$ 100.000,00

**Objeto:** ...  
**Item:** ...  
**Valor:** ...

**Quantidade:** ...  
**Medida:** ...  
**Valor:** ...

**Preço (Compra Governamental): 3. Modificação da Proposta, União**

R\$ 100.000



Relatório gerado em 12/12/2015 10:44:04  
Página 1 de 1  
<http://www.brasileira.com.br>











Item 4 Bolsa em nylon 600, tipo tira colo e uso lateral, tamanho 42, medido de 40x34x25, pintura em tela, Kscreen da logomarca da prefeitura

Preço Estimado: R\$ 49,99 (un) Percentual: Projeção Preço Calculado: R\$ 49,99 Média dos Preços Obtidos: R\$ 49,99

Quantidade: 50 Descrição: Bolsa em nylon 600, tipo tira colo e uso lateral, tamanho 42, medido de 40x34x25, pintura em tela, Kscreen da logomarca da prefeitura

000075

Preço (Compra Governamental) - Média das Propostas Lances

Órgão	Compre - Prefeitura de Itapicuru - Estado de Pernambuco - Paraíba	Data	2024-09-05
Objeto	Contratação de empresa para prestação de serviços de manutenção de equipamentos de segurança em veículos, incluindo a aquisição de peças e acessórios, para o período de 12 (doze) meses, a partir de 2024, com base no Edital nº 001/2024, publicado em 14/08/2024, no site do órgão licitante, e no Edital nº 001/2024, publicado em 14/08/2024, no site do órgão licitante.	Modalidade	Pregão Eletrônico
Descrição	Contas para manutenção de veículos	RI	0140
Categoria	0904 - Bens Móveis	Identificação	1.4.03.0000.0000.0000.0000.0000.0000
		Estimativa	49,99
		Valor	2.499,50
		Adjudicação	1.4.03.0000.0000.0000.0000.0000.0000
		Modelo	1.4.03.0000.0000.0000.0000.0000.0000
		URL	www.comprasnet.gov.br/procato/
		Quantidade	50
		Unidade	unidade
			unidade

CNPJ	Razão Social do Licitante	Valor da Proposta Final
23.961.834/0001-00	OPERAÇÃO LUCRATIVA EMPRESAS LTDA	2.499,50
	Marca: Não especificada	
	Fabricante: Não especificado	
Estado	Cidade	Endereço
PE	Olinda	Av. Engenheiro Manoel de Aguiar, 100 - Olinda - Pernambuco - CEP: 54060-000
23.961.834/0001-00	OPERAÇÃO LUCRATIVA EMPRESAS LTDA	2.499,50
	Marca: Não especificada	
	Fabricante: Não especificado	
Estado	Cidade	Endereço
PE	Olinda	Av. Engenheiro Manoel de Aguiar, 100 - Olinda - Pernambuco - CEP: 54060-000
01.491.694/0009	OPERAÇÃO LUCRATIVA EMPRESAS LTDA	2.499,50
	Marca: Não especificada	
	Fabricante: Não especificado	
Estado	Cidade	Endereço
PE	Olinda	Av. Engenheiro Manoel de Aguiar, 100 - Olinda - Pernambuco - CEP: 54060-000
11.067.250/0001-01	OPERAÇÃO LUCRATIVA EMPRESAS LTDA	2.499,50
	Marca: Não especificada	
	Fabricante: Não especificado	
Estado	Cidade	Endereço
PE	Olinda	Av. Engenheiro Manoel de Aguiar, 100 - Olinda - Pernambuco - CEP: 54060-000

Preço (Compra Governamental) - Média das Propostas Lances

Preço: R\$ 49,99 (un) Quantidade: 50



Handwritten signature





CNPJ: 07.043.888/0001-90  
Endereço: Rua dos Andradas, 111 - Centro - Curitiba - PR

Valor da Proposta Final: R\$ 74,55

Marca: ...  
Fabricante: ...

Estado: PR  
Cidade: Curitiba

000078  
Handwritten signature

Preço City do Domínio Anjo 1

R\$ 74,55

Produto: Bolsa de lona impermeabilizada, encerade ou paratêiro, tipo tiracolo e uso lateral, tamanho aproximado de 10x34x26, pintura em silkscreen da logomarca na face dianteira.  
Descrição: ...  
Data de entrega: ...  
Valor: R\$ 74,55

Item 5: Bolsa de lona de algodão impermeabilizada, encerade ou paratêiro, tipo tiracolo e uso lateral, tamanho aproximado de 10x34x26, pintura em silkscreen da logomarca na face dianteira.	Preço Estimado: R\$ 74,55 (un)	Percentual: ...	Preço Estimado Calculado: R\$ 74,55	Média dos Preços Obtidos: R\$ 74,55
--	--------------------------------	-----------------	-------------------------------------	-------------------------------------

Quantidade: 1  
Descrição: Bolsa de lona impermeabilizada, encerade ou paratêiro, tipo tiracolo e uso lateral, tamanho aproximado de 10x34x26, pintura em silkscreen da logomarca na face dianteira.

Preço (Outros Itens Patentes) - Medição das Propostas Finais

R\$ 74,55

Objeto: Bolsa de lona impermeabilizada, encerade ou paratêiro, tipo tiracolo e uso lateral, tamanho aproximado de 10x34x26, pintura em silkscreen da logomarca na face dianteira.

Medida: ...  
Valor: ...  
Quantidade: ...

CNPJ: 07.043.888/0001-90

Valor da Proposta Final: R\$ 74,55

Endereço: Rua dos Andradas, 111 - Centro - Curitiba - PR

Estado: PR  
Cidade: Curitiba

Handwritten signature



Handwritten signature

CEP	Rua do Socio do Comercio	Valor da Proposta Final
40043-075 (000100) - MUNICIPIO DE CARVALHO		405,00
Marca - K&F		
Fabricante - Fabricante não informado		
Modelo - 000079		
Estado - RJ	Cidade - Itaboraí	Categoria - 000000000000000000
40043-075 (000100) - MUNICIPIO DE CARVALHO		405,00
Marca - K&F		
Fabricante - Fabricante não informado		
Modelo - 000079		
Estado - RJ	Cidade - Itaboraí	Categoria - 000000000000000000
40043-075 (000100) - MUNICIPIO DE CARVALHO		405,00
Marca - K&F		
Fabricante - Fabricante não informado		
Modelo - 000079		
Estado - RJ	Cidade - Itaboraí	Categoria - 000000000000000000

000079

Preço (outros Lances Políticos): Médiana das Propostas Final 405,0000

Orgão	MUNICIPIO DE CARVALHO	Moeda - R\$	1,0000
	Secretaria Municipal de Educação	Modalidade - 000000	0000
Objeto	RECURSOS PARA O FINANCIAMENTO DE PROJETOS DE INTERMEDIÇÃO CULTURAL DO PROJETO EDUCACIONAL DE INTERMEDIÇÃO CULTURAL DO MUNICIPIO DE CARVALHO RJ	Identificação - 00000000	0000
	SECRETARIA MUNICIPAL DE EDUCAÇÃO	Categoria - 000000	0000
Descrição	BOLETA DE LOBATO LIVRADA NOME DO PED. ALGODÃO DE ALGODÃO MILITARI ESPECIALIZADA, SEKADA, ISOMALCADA DE TALE E TALECADA NOME DO PED. DE P. ALGODÃO DE ALGODÃO MILITARI ESPECIALIZADA, SEKADA, ISOMALCADA DE TALE E TALECADA	Unidade - 000000000000000000	000000000000000000
		Quantidade - 000	000000000000000000
		Moeda - R\$	1,0000
			000000000000000000

CEP	Rua do Socio do Comercio	Valor da Proposta Final
70045-175 (000100) - MUNICIPIO DE CARVALHO		405,00
70045-175 (000100) - MUNICIPIO DE CARVALHO		
Marca - K&F		
Fabricante - Fabricante não informado		
Estado - RJ	Cidade - Itaboraí	Categoria - 000000000000000000

Preço (outros Lances Políticos): Médiana das Propostas Final 405,0000

Órgão: MUNICÍPIO DE POMBAL - RJ - 2019 - 01 - 00000000

Data: 2019-08-05 13:22:33

Objeto: RECURSOS PARA O SUPORTE TÉCNICO PARA ATRIBUIÇÃO DE RESPONSABILIDADE DEZEMBRO DE 2019 - MUNICÍPIO DE POMBAL - RJ - 00000000

Marca: Livre  
SRP: 007

Descrição: PEÇAS DE UNIFORME (CINTO E CALÇA) PARA O SUPORTE TÉCNICO DEZEMBRO DE 2019 - MUNICÍPIO DE POMBAL - RJ - 00000000. Quantidade: 100.000 unidades. Marca: Livre. Fabricante: Livre. Endereço: Livre. Valor unitário: R\$ 1,50. Valor total: R\$ 150.000,00. Observações: O valor unitário é referente ao lote de 100 unidades. O valor total é referente ao lote de 100.000 unidades. O valor unitário é referente ao lote de 100 unidades. O valor total é referente ao lote de 100.000 unidades.

Descrição: 000080  
Ata: link da  
Adquirido em: 05/08/2019  
Formatação: 00000000  
Quantidade: 100.000  
Valor: R\$ 150.000,00

CNPJ: 08.846.012/0001-07 - Razão Social do Fornecedor: FÁBRIKA S.A. - Valor da Proposta Unit: R\$ 1,50

Marca: Não possui fantasia - Fabricante: Fábrica de roupas e acessórios - Estado: RJ - Cidade: Curitiba - Endereço: RUA LUIZ DE ALMEIDA, 111 - 11111-111

Marca: Não possui fantasia - Fabricante: Fábrica de roupas e acessórios - Endereço: RUA LUIZ DE ALMEIDA, 111 - 11111-111

Marca: Não possui fantasia - Fabricante: Fábrica de roupas e acessórios - Endereço: RUA LUIZ DE ALMEIDA, 111 - 11111-111

Marca: Não possui fantasia - Fabricante: Fábrica de roupas e acessórios - Endereço: RUA LUIZ DE ALMEIDA, 111 - 11111-111

Marca: Não possui fantasia - Fabricante: Fábrica de roupas e acessórios - Endereço: RUA LUIZ DE ALMEIDA, 111 - 11111-111

Marca: Não possui fantasia - Fabricante: Fábrica de roupas e acessórios - Endereço: RUA LUIZ DE ALMEIDA, 111 - 11111-111

Marca: Não possui fantasia - Fabricante: Fábrica de roupas e acessórios - Endereço: RUA LUIZ DE ALMEIDA, 111 - 11111-111

















Item 7: Bone tipo legionário unissex adulto, confeccionado em tecido 100% algodão com proteção UV-A e UVB FPU 50+, pala protetora para pescoço, com logomarca da prefeitura em silkscreen na parte frontal.

Preço Estimado: R\$ 52,41 (un) Percentual Preço Estimado Calculado: R\$ 52,41 Média dos Preços Obtidos: R\$ 52,41

Quantidade Descrição  
 002 Unidades Bone tipo legionário unissex adulto confeccionado em tecido 100% algodão com proteção UV-A e UVB FPU 50+, pala protetora para pescoço, com logomarca da prefeitura em silkscreen na parte frontal.

000087  
 [Handwritten Signature]

Preço (Compra Governamental) - Médiana das Propostas Únicas

R\$ 52,41

Órgão: PREFEITURA MUNICIPAL DE SÃO CARLOS  
 Objeto: AQUISIÇÃO DE 02 (DOIS) BONS TIPO LEGIONÁRIO UNISSEX ADULTO, CONFECCIONADO EM TECIDO 100% ALGODÃO COM PROTEÇÃO UV-A E UVB FPU 50+, PALA PROTETORA PARA PESCOÇO, COM LOGOMARCA DA PREFEITURA EM SILKSCREEN NA PARTE FRONTAL.  
 Descrição: BONE TIPO LEGIONÁRIO UNISSEX ADULTO, CONFECCIONADO EM TECIDO 100% ALGODÃO COM PROTEÇÃO UV-A E UVB FPU 50+, PALA PROTETORA PARA PESCOÇO, COM LOGOMARCA DA PREFEITURA EM SILKSCREEN NA PARTE FRONTAL.  
 CatMat: 150089 - BONS TIPO LEGIONÁRIO

Data: 07/05/2024  
 Modalidade: Dispensa Direta  
 Identificação: 000087  
 Valor da Proposta Única: R\$ 52,41

CNPJ: 03.567.102/0001-20 - BAIAO SOCIAL DO FORNECEDOR  
 Marca: OVI-1000  
 Fabricante: Fabricante Social do Fornecedor  
 Estado: SP - Cidade: São Carlos

Valor da Proposta Única: R\$ 52,41

Preço (Outros Inter Público) - Médiana das Propostas Únicas

R\$ 52,41

Órgão: PREFEITURA MUNICIPAL DE SÃO CARLOS  
 Objeto: AQUISIÇÃO DE 02 (DOIS) BONS TIPO LEGIONÁRIO UNISSEX ADULTO, CONFECCIONADO EM TECIDO 100% ALGODÃO COM PROTEÇÃO UV-A E UVB FPU 50+, PALA PROTETORA PARA PESCOÇO, COM LOGOMARCA DA PREFEITURA EM SILKSCREEN NA PARTE FRONTAL.  
 Descrição: BONE TIPO LEGIONÁRIO UNISSEX ADULTO, CONFECCIONADO EM TECIDO 100% ALGODÃO COM PROTEÇÃO UV-A E UVB FPU 50+, PALA PROTETORA PARA PESCOÇO, COM LOGOMARCA DA PREFEITURA EM SILKSCREEN NA PARTE FRONTAL.

Data: 07/05/2024  
 Modalidade: Dispensa  
 Identificação: 000087  
 Valor da Proposta Única: R\$ 52,41

CNPJ: 03.567.102/0001-20 - BAIAO SOCIAL DO FORNECEDOR  
 Marca: OVI-1000  
 Fabricante: Fabricante Social do Fornecedor  
 Estado: SP - Cidade: São Carlos

Valor da Proposta Única: R\$ 52,41



[Handwritten Signature]

GNPJ Partido Social do Trabalhador

MERCOSUL DELICIAS S.A.

Marca Mercosul Delicias  
Fabricante Mercosul Delicias S.A.

Endereço

Valor da Proposta R\$

000088

MERCOSUL DELICIAS S.A.

Marca Mercosul Delicias  
Fabricante Mercosul Delicias S.A.

Endereço

MERCOSUL DELICIAS S.A.

Marca Mercosul Delicias  
Fabricante Mercosul Delicias S.A.

Endereço

MERCOSUL DELICIAS S.A.

Marca Mercosul Delicias  
Fabricante Mercosul Delicias S.A.

Endereço

MERCOSUL DELICIAS S.A.

Marca Mercosul Delicias  
Fabricante Mercosul Delicias S.A.

Endereço

MERCOSUL DELICIAS S.A.

Marca Mercosul Delicias  
Fabricante Mercosul Delicias S.A.

Endereço

MERCOSUL DELICIAS S.A.

Marca Mercosul Delicias  
Fabricante Mercosul Delicias S.A.

Endereço

MERCOSUL DELICIAS S.A.

Marca Mercosul Delicias  
Fabricante Mercosul Delicias S.A.

Endereço

Preço Site de Domínio Amplo 1

Preço Unitário R\$ 100,00

de R\$ 100,00

Produto Item 1000000000

Descrição Item 1000000000

Data/Hora Inscricao 4/11/2023 10:00:00

R\$ 100,00





CNPJ

Telefone

URL <http://www.booktop.com.br>

000089

Preço Site de Domínio Amplo 2

Preço estimado: R\$ 6,00 (un)

Site [www.booktop.com.br](http://www.booktop.com.br)

Produto Livro: O Pequeno Príncipe

Descrição Livro

Data/Hora Inclusão 11/03/2014 11:00:00

CNPJ

Telefone

URL <http://www.booktop.com.br>

R\$ 6,00

Preço Site de Domínio Amplo 3

Preço estimado: R\$ 6,00 (un)

Site [www.poesias.com.br](http://www.poesias.com.br)

Produto Livro: Regras do Amor

Descrição Livro

Data/Hora Inclusão 11/03/2014 11:00:00

CNPJ

Telefone

URL <http://www.poesias.com.br>

R\$ 6,00

Preço Site de Domínio Amplo 4

Preço estimado: R\$ 4,00 (un)

Site [Magazine: Loja <http://www.magazine.com.br>](http://www.magazine.com.br)

Produto Livro: Regras do Amor

Descrição Livro

Data/Hora Inclusão 11/03/2014 11:00:00

CNPJ 17.662.952/0002-30

Telefone 011 3771-9008

URL <http://www.magazine.com.br>

R\$ 4,00

Item 8 - Camisa em malha PP, gola redonda, com manga curta, tamanhos (P, M, G, GG, XG) com pintura, acabamento total frente e costas

Preço Estimado: R\$ 32,19 (un)

Percentual: 0%

Preço Estimado Calculado: R\$ 32,19

Média dos

Preços Obtidos: R\$ 32,19

Quantidade

Descrição

1172 unidades

Camisa em malha PP, gola redonda, com manga curta, tamanhos (P, M, G, GG, XG) com pintura, acabamento total frente e costas

Objeto

Preço (Compra Governamental): 4 - Média das Propostas Firmes

Preço estimado: R\$ 32,19 (un)

R\$ 32,19



**Orgao:** MMA - Ministerio do Meio Ambiente  
 Secretaria de Meio Ambiente  
 Instituto Brasileiro de Meio Ambiente e Recursos Naturais - IBAMA

**Objeto:** Aquisição de 10 unidades de impressoras multifuncionais para o uso administrativo do Instituto Brasileiro de Meio Ambiente e Recursos Naturais - IBAMA.

**Descrição:** Impressora multifuncional a laser, com capacidade de impressão em cores, tamanho de folha A4, velocidade de impressão de 30 páginas por minuto, capacidade de armazenamento de 100 páginas, conexão USB e rede, suporte a papel 80g/m², 100x148mm, 1200x1200 dpi, 100x148mm, 1200x1200 dpi, 100x148mm, 1200x1200 dpi.

**CaMat:** 3948 - Impressoras

Valor da proposta: R\$ 100.000,00  
 Modalidade: Pregão Eletrônico  
 Nº: 0000990  
 Quantidade: 10  
 Unidade: Unidade

0000990

CRNJ	Marca/Modelo de fornecedor	Valor da Proposta Unit
12-475095-0001-11	4000-11-1200-1200-11	10000,00
<b>22 INCLUIÇÃO</b> Marca: P-touch Fabricante: Brother Modelo: P-touch		
Estado:	Cidade:	
DF	Brasília	
43-408906-0001-11	4000-11-1200-1200-11	10000,00
<b>22 INCLUIÇÃO</b> Marca: P-touch Fabricante: Brother Modelo: P-touch		
Estado:	Cidade:	
DF	Brasília	
12-475095-0001-11	4000-11-1200-1200-11	10000,00
<b>22 INCLUIÇÃO</b> Marca: P-touch Fabricante: Brother Modelo: P-touch		
Estado:	Cidade:	
DF	Brasília	
35-401595-0001-11	4000-11-1200-1200-11	10000,00
<b>22 INCLUIÇÃO</b> Marca: P-touch Fabricante: Brother Modelo: P-touch		
Estado:	Cidade:	
DF	Brasília	
05-087111-0001-11	4000-11-1200-1200-11	10000,00
<b>22 INCLUIÇÃO</b> Marca: P-touch Fabricante: Brother Modelo: P-touch		
Estado:	Cidade:	
DF	Brasília	
02-407725-0001-11	4000-11-1200-1200-11	10000,00
<b>22 INCLUIÇÃO</b> Marca: P-touch Fabricante: Brother Modelo: P-touch		
Estado:	Cidade:	
DF	Brasília	

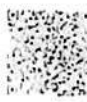

CNPJ

Razão Social do Comerciante

11.943.208/0001-60 - COMERCIO DE PRODUTOS DE ALIMENTOS LTDA

Marca: T-947  
Fabricante: T-947  
Modelo: T-947

Estado: RJ

Cidade: Rio de Janeiro

Valor da Proposta (R\$)

000091

Referência: 4401/2018/0001

Preço (Outros Entos Públicos) - Médiana das Propostas Lances

Valor de Referência: R\$ 4.000,00

R\$ 4.000,00

Orgão: Companhia de Engenharia de Tráfego - CET-TRAF

Objeto: Prestação de serviços de manutenção e conservação de equipamentos de trânsito para o sistema de controle de acesso de veículos em túneis e pontes de trânsito.

Descrição: Camisa em malha pp - para ser utilizada em equipamentos de trânsito, com finalidade de proteção individual do participante, com o objetivo de garantir a segurança dos participantes durante a realização de serviços de manutenção e conservação de equipamentos de trânsito.

Data: 11/05/2018  
Mês: Maio  
Ano: 2018  
Total: R\$ 4.000,00  
Valor: R\$ 4.000,00  
Quantidade: 1  
Unidade: kg

CNPJ

Razão Social do Comerciante

00.773.956/0001-09 - COMERCIO DE PRODUTOS DE ALIMENTOS LTDA

Marca: P-947  
Fabricante: P-947  
Modelo: P-947

Estado: RJ

Cidade: Rio de Janeiro

Valor da Proposta (R\$)

R\$ 4.000,00

Referência: 4401/2018/0001

02749/2018/0101 - 01/15/2018 - 11 - RJ

Marca: P-947  
Fabricante: P-947  
Modelo: P-947

Estado: RJ

Cidade: Rio de Janeiro

Referência: 4401/2018/0001

00015268/2018 - 005 - 01/15/2018 - 01/15/2018 - 11 - RJ

Marca: P-947  
Fabricante: P-947  
Modelo: P-947

Estado: RJ

Cidade: Rio de Janeiro

Referência: 4401/2018/0001

Preço Site do Domínio Anppl 1

Valor de Referência: R\$ 4.000,00

R\$ 4.000,00

Site: [www.anppl.com.br](http://www.anppl.com.br)

Produto: Camisa em malha pp - para ser utilizada em equipamentos de trânsito, com finalidade de proteção individual do participante, com o objetivo de garantir a segurança dos participantes durante a realização de serviços de manutenção e conservação de equipamentos de trânsito.

Descrição: Camisa em malha pp - para ser utilizada em equipamentos de trânsito, com finalidade de proteção individual do participante, com o objetivo de garantir a segurança dos participantes durante a realização de serviços de manutenção e conservação de equipamentos de trânsito.

Data de Fabricação: 11/05/2018

Marca: P-947

Fabricante: P-947







CNPJ

Razão Social do Fornecedor

Valor da Proposta (R\$)

04007784600137 - 04007784600137  
\*SERVIÇOS\*

Marca: SERVIÇOS  
Fabricante: Fabricante não declarado  
Modelo: SERVIÇOS

Estado: RJ Cidade: Rio de Janeiro

04063000000000 - 04063000000000

Marca: SERVIÇOS  
Fabricante: Fabricante não declarado  
Modelo: SERVIÇOS

Estado: RJ Cidade: Rio de Janeiro

40042984000130 - 40042984000130

Marca: SERVIÇOS  
Fabricante: Fabricante não declarado  
Modelo: SERVIÇOS

Estado: RJ Cidade: Rio de Janeiro

07050036000100 - 07050036000100

Marca: SERVIÇOS  
Fabricante: Fabricante não declarado  
Modelo: SERVIÇOS

Estado: RJ Cidade: Rio de Janeiro

00089840000100 - 00089840000100 - 00089840000100

Marca: SERVIÇOS  
Fabricante: Fabricante não declarado  
Modelo: SERVIÇOS

Estado: RJ Cidade: Rio de Janeiro

00000000000000 - 00000000000000 - 00000000000000

Marca: SERVIÇOS  
Fabricante: Fabricante não declarado  
Modelo: SERVIÇOS

Estado: RJ Cidade: Rio de Janeiro

00133900000000 - 00133900000000

Marca: SERVIÇOS  
Fabricante: Fabricante não declarado  
Modelo: SERVIÇOS

Estado: RJ Cidade: Rio de Janeiro

04000411000130 - 04000411000130

Marca: SERVIÇOS  
Fabricante: Fabricante não declarado  
Modelo: SERVIÇOS

Estado: RJ Cidade: Rio de Janeiro

000094



[Handwritten signature]



0000096

Handwritten signature and stamp "000096".

Produto: Camiseta em malha cacharel, gola redonda, com manga curta, tamanhos (P, M, G, GG, XG) com pintura de sublimação total, frente e costas.

Descrição: Camiseta em malha cacharel, gola redonda, com manga curta, tamanhos (P, M, G, GG, XG) com pintura de sublimação total, frente e costas.

Item 10: Camisas em malha cacharel, gola redonda, com manga curta, tamanhos (P, M, G, GG, XG) com pintura de sublimação total, frente e costas.			
Preço Estimado: R\$ 30,94 (un)	Percentual:	Preço Estimado Calculado: R\$ 30,94	Média dos Preços Obtidos: R\$ 30,94

Quantidade	Descrição	Dimensão
1	Camiseta em malha cacharel, gola redonda, com manga curta, tamanhos (P, M, G, GG, XG) com pintura de sublimação total, frente e costas.	30x40cm

Preço (Compra Governamental) - Média das Propostas Encer. Valor: R\$ 30,94

**Orgão:** GOV DO ESTADO DE MATO GROSSO

**Unidade:** GOV DO ESTADO DE MATO GROSSO - SECRETARIA DE ESTADO DE ECONOMIA

**Objeto:** Fornecimento de produtos de limpeza e higiene para a limpeza de prédios públicos.

**Descrição:** CAMISA EM MALHA CACHAREL, GOLA REDONDA, COM MANGA CURTA, TAMANHOS (P, M, G, GG, XG) COM PINTURA DE SUBLIMAÇÃO TOTAL, FRENTE E COSTAS.

**Valor:** R\$ 30,94

**CPF:** 17.192.295/0001-11

**Endereço:** Rua do Comércio, 100 - Centro - Cuiabá - MT

**Estado:** MT

**Cidade:** Cuiabá

Preço (Outros Sites Públicos) - Média das Propostas Encer. Valor: R\$ 30,94



Handwritten signature.









Item 11. Camisas em malha cacharel, gola redonda, com manga longa, tamanhos (P, M, G, GG, XG), com pintura de sublimação total, frente e costas.

Preço Estimado: R\$ 35,60 (un) Percentual: Preço Estimado Calculado: R\$ 35,60 Média dos Preços Obtidos: R\$ 35,60

000100

Quantidade	Descrição	Valor
12.000 unidades	Camisa em malha cacharel, gola redonda, com manga longa, tamanhos (P, M, G, GG, XG), com pintura de sublimação total, frente e costas	R\$ 427,20

Preço (Compra Governamental) - Malha das Propostas Unidas

Orgão	Objeto	Descrição	Identificação	Valor
Estado de Pernambuco	Camisa em malha cacharel, gola redonda, com manga longa, tamanhos (P, M, G, GG, XG), com pintura de sublimação total, frente e costas	Camisa em malha cacharel, gola redonda, com manga longa, tamanhos (P, M, G, GG, XG), com pintura de sublimação total, frente e costas	000100	R\$ 35,60
Estado de Pernambuco	Camisa em malha cacharel, gola redonda, com manga longa, tamanhos (P, M, G, GG, XG), com pintura de sublimação total, frente e costas	Camisa em malha cacharel, gola redonda, com manga longa, tamanhos (P, M, G, GG, XG), com pintura de sublimação total, frente e costas	000100	R\$ 35,60
Estado de Pernambuco	Camisa em malha cacharel, gola redonda, com manga longa, tamanhos (P, M, G, GG, XG), com pintura de sublimação total, frente e costas	Camisa em malha cacharel, gola redonda, com manga longa, tamanhos (P, M, G, GG, XG), com pintura de sublimação total, frente e costas	000100	R\$ 35,60
Estado de Pernambuco	Camisa em malha cacharel, gola redonda, com manga longa, tamanhos (P, M, G, GG, XG), com pintura de sublimação total, frente e costas	Camisa em malha cacharel, gola redonda, com manga longa, tamanhos (P, M, G, GG, XG), com pintura de sublimação total, frente e costas	000100	R\$ 35,60
Estado de Pernambuco	Camisa em malha cacharel, gola redonda, com manga longa, tamanhos (P, M, G, GG, XG), com pintura de sublimação total, frente e costas	Camisa em malha cacharel, gola redonda, com manga longa, tamanhos (P, M, G, GG, XG), com pintura de sublimação total, frente e costas	000100	R\$ 35,60
Estado de Pernambuco	Camisa em malha cacharel, gola redonda, com manga longa, tamanhos (P, M, G, GG, XG), com pintura de sublimação total, frente e costas	Camisa em malha cacharel, gola redonda, com manga longa, tamanhos (P, M, G, GG, XG), com pintura de sublimação total, frente e costas	000100	R\$ 35,60
Estado de Pernambuco	Camisa em malha cacharel, gola redonda, com manga longa, tamanhos (P, M, G, GG, XG), com pintura de sublimação total, frente e costas	Camisa em malha cacharel, gola redonda, com manga longa, tamanhos (P, M, G, GG, XG), com pintura de sublimação total, frente e costas	000100	R\$ 35,60
Estado de Pernambuco	Camisa em malha cacharel, gola redonda, com manga longa, tamanhos (P, M, G, GG, XG), com pintura de sublimação total, frente e costas	Camisa em malha cacharel, gola redonda, com manga longa, tamanhos (P, M, G, GG, XG), com pintura de sublimação total, frente e costas	000100	R\$ 35,60
Estado de Pernambuco	Camisa em malha cacharel, gola redonda, com manga longa, tamanhos (P, M, G, GG, XG), com pintura de sublimação total, frente e costas	Camisa em malha cacharel, gola redonda, com manga longa, tamanhos (P, M, G, GG, XG), com pintura de sublimação total, frente e costas	000100	R\$ 35,60
Estado de Pernambuco	Camisa em malha cacharel, gola redonda, com manga longa, tamanhos (P, M, G, GG, XG), com pintura de sublimação total, frente e costas	Camisa em malha cacharel, gola redonda, com manga longa, tamanhos (P, M, G, GG, XG), com pintura de sublimação total, frente e costas	000100	R\$ 35,60



Relatório gerado no dia 26/12/2017 19:44 (R# 17720214226)  
 Código validação: wUmiRbZlR5qQP5Z4RQ3B0w.RC/mh7u0f9D0e6t14R00070wVW0q6u4  
 http://www.bancodados.com.br/Certificacao/validacao?token=vaC6b47B02qUP5Z4RQ3B0w.RC/mh7u0f9D0e6t14R00070wVW0q6u4  
 51/2017/21

*(Handwritten signature)*







CNPJ Razão Social do Fornecedor

Valor da Fatura (R\$)

17.443.350/0001-12 - FARMACIA POPULAR DE FORTALEZA

Marca: PRONAS  
Fabricante: Laboratório Farmacêutico  
Modelo: 1510100

Estado: SP Cidade: São Paulo

000104

10.723.350/0001-12 - FARMACIA POPULAR DE FORTALEZA

Marca: PRONAS  
Fabricante: Laboratório Farmacêutico  
Modelo: 1510100

Estado: SP Cidade: São Paulo

10.073.411/0001-11 - FARMACIA POPULAR DE FORTALEZA

Marca: PRONAS  
Fabricante: Laboratório Farmacêutico  
Modelo: 1510100

Estado: SP Cidade: São Paulo

13.301.860/0001-11 - FARMACIA POPULAR DE FORTALEZA

Marca: PRONAS  
Fabricante: Laboratório Farmacêutico  
Modelo: 1510100

Estado: SP Cidade: São Paulo

Preço (Outros Itens Públicos) - Medicina dos Proprietários

Objeto: FOLHETO DE PRESCRIÇÃO, COM 16 PÁGINAS, PARA O USUÁRIO DO SISTEMA

Descrição: Camisa em malha de Knit M 140 - 160, cor: branca, tamanho: M

CNPJ Razão Social do Fornecedor

10.713.827/0001-10 - FARMACIA POPULAR DE FORTALEZA

Marca: PRONAS  
Fabricante: Laboratório Farmacêutico  
Modelo: 1510100

Estado: SP Cidade: São Paulo

10.713.827/0001-10 - FARMACIA POPULAR DE FORTALEZA

Marca: PRONAS  
Fabricante: Laboratório Farmacêutico  
Modelo: 1510100

Estado: SP Cidade: São Paulo



Handwritten signature







CNPJ

Fatura Social do contribuinte

Valor da Proposta (R\$)

76.863.413/0001-52

WELTON DE MOURA FERREIRA

Marca: WEL  
Fabricante: WEL  
Modelo: WEL004

Estado

PA

Cidade

Castanhal

Valor

R\$ 1.000,00

000107

11.226.961/0001-03

REUNIOES EMPRESARIAIS DEBORA DEBORA DEBORA

Marca: REUNIOES  
Fabricante: REUNIOES  
Modelo: REUNIOES 000000000

Estado

PA

Cidade

Castanhal

Valor

R\$ 1.000,00

76.984.413/0001-52

WELTON DE MOURA FERREIRA

Marca: WEL  
Fabricante: WEL  
Modelo: WEL004

Estado

PA

Cidade

Castanhal

Valor

R\$ 1.000,00

11.794.961/0001-03

REUNIOES EMPRESARIAIS DEBORA DEBORA DEBORA

Marca: REUNIOES  
Fabricante: REUNIOES  
Modelo: REUNIOES 000000000

Estado

PA

Cidade

Castanhal

Valor

R\$ 1.000,00

76.984.413/0001-52

WELTON DE MOURA FERREIRA

Marca: WEL  
Fabricante: WEL  
Modelo: WEL004

Estado

PA

Cidade

Castanhal

Valor

R\$ 1.000,00

11.275.216/0001-00

TECNOLOGIA DE SISTEMAS

Marca: TECNOLOGIA  
Fabricante: TECNOLOGIA  
Modelo: ESCOLA

Estado

PA

Cidade

Castanhal

Valor

R\$ 1.000,00

19.835.542/0001-03

WELTON DE MOURA FERREIRA

Marca: WEL  
Fabricante: WEL  
Modelo: WEL004

Estado

PA

Cidade

Castanhal

Valor

R\$ 1.000,00

19.292.915/0001-03

REUNIOES EMPRESARIAIS DEBORA DEBORA DEBORA

Marca: REUNIOES  
Fabricante: REUNIOES  
Modelo: ESCOLA

Estado

PA

Cidade

Castanhal

Valor

R\$ 1.000,00



**CNPJ Razão Social do contribuinte**

Valor da Proposta (R\$):  
R\$ 0,00

01915 001/0001-00 - RUA T. DE ALMEIDA, 111 - JARDIM MARACÁ

Marca: M  
Fabricante: MOTOGRUPO S/A  
Modelo: 300V6

Estado: RJ Cidade: NITERÓI

05114 001/0001-00 - RUA DOS REIS, 111 - JARDIM METEOROLOGIA

Marca: M  
Fabricante: MOTOGRUPO S/A  
Modelo: 300V6

Estado: RJ Cidade: NITERÓI

08992 011/0001-12 - RUA DOS REIS, 111 - JARDIM METEOROLOGIA

Marca: M  
Fabricante: MOTOGRUPO S/A  
Modelo: 300V6

Estado: RJ Cidade: NITERÓI

21040844/0001-01 - RUA DOS REIS, 111 - JARDIM METEOROLOGIA

Marca: M  
Fabricante: MOTOGRUPO S/A  
Modelo: 300V6

Estado: RJ Cidade: NITERÓI

04010 011/0001-00 - RUA DOS REIS, 111 - JARDIM METEOROLOGIA

Marca: M  
Fabricante: MOTOGRUPO S/A  
Modelo: 300V6

Estado: RJ Cidade: NITERÓI

15141844/0001-00 - RUA DOS REIS, 111 - JARDIM METEOROLOGIA

Marca: M  
Fabricante: MOTOGRUPO S/A  
Modelo: 300V6

Estado: RJ Cidade: NITERÓI

09101 011/0001-00 - RUA DOS REIS, 111 - JARDIM METEOROLOGIA

Marca: M  
Fabricante: MOTOGRUPO S/A  
Modelo: 300V6

Estado: RJ Cidade: NITERÓI

01091 595/0001-87 - RUA DOS REIS, 111 - JARDIM METEOROLOGIA

Marca: M  
Fabricante: MOTOGRUPO S/A  
Modelo: 300V6

Estado: RJ Cidade: NITERÓI

**000108**



*[Handwritten signature]*



CPF	Nome do Contribuinte	Valor da Prestação
11037546131-4	CONSTRUTORA E INCORPORADORA S/A - CONSTRUTORA NOROESTE S/A	0000000000
Marca: Original		
Fabricante: Original		
Modelo: Original		
Estado: RJ	Cidade: Rio de Janeiro	Endereço: Rua ...
1057704500024	CONSTRUTORA NOROESTE S/A - CONSTRUTORA NOROESTE S/A	0000000000
Marca: Original		
Fabricante: Original		
Modelo: Original		
Estado: RJ	Cidade: Rio de Janeiro	Endereço: Rua ...
1334188603138	CONSTRUTORA NOROESTE S/A	0000000000
Marca: Original		
Fabricante: Original		
Modelo: Original		
Estado: RJ	Cidade: Rio de Janeiro	Endereço: Rua ...
152924110074-7	CONSTRUTORA NOROESTE S/A - CONSTRUTORA NOROESTE S/A	0000000000
Marca: Original		
Fabricante: Original		
Modelo: Original		
Estado: RJ	Cidade: Rio de Janeiro	Endereço: Rua ...
1105810100010	CONSTRUTORA NOROESTE S/A - CONSTRUTORA NOROESTE S/A	0000000000
Marca: Original		
Fabricante: Original		
Modelo: Original		
Estado: RJ	Cidade: Rio de Janeiro	Endereço: Rua ...
12368700001-4	CONSTRUTORA NOROESTE S/A	0000000000
Marca: Original		
Fabricante: Original		
Modelo: Original		
Estado: RJ	Cidade: Rio de Janeiro	Endereço: Rua ...
1107703500004	CONSTRUTORA NOROESTE S/A - CONSTRUTORA NOROESTE S/A	0000000000
Marca: Original		
Fabricante: Original		
Modelo: Original		
Estado: RJ	Cidade: Rio de Janeiro	Endereço: Rua ...
12110000001-8	CONSTRUTORA NOROESTE S/A	0000000000
Marca: Original		
Fabricante: Original		
Modelo: Original		
Estado: RJ	Cidade: Rio de Janeiro	Endereço: Rua ...

Valor da Prestação  
000110

CPF	Razão Social do Fornecedor	Valor da Proposta (R\$)
19.534.941/0001-06	WORLDWIDE TRADING LTD	R\$ 0,00
Marca: 00		
Fabricante: 00000000000000000000		
Modelo: 000000		
Estado: ES	Cidade: Vitória	Endereço: Rua Manoel de Barros, 100 - Vila Militar - Vitória - ES
06.263.769/0001-27	WORLDWIDE TRADING LTD	R\$ 0,00
Marca: 00		
Fabricante: 00000000000000000000		
Modelo: 000000		
Estado: ES	Cidade: Vitória	Endereço: Rua Manoel de Barros, 100 - Vila Militar - Vitória - ES
24.092.911/0001-25	WORLDWIDE TRADING LTD	R\$ 0,00
Marca: 00		
Fabricante: 00000000000000000000		
Modelo: 000000		
Estado: ES	Cidade: Vitória	Endereço: Rua Manoel de Barros, 100 - Vila Militar - Vitória - ES
17.454.611/0001-06	WORLDWIDE TRADING LTD	R\$ 0,00
Marca: 00		
Fabricante: 00000000000000000000		
Modelo: 000000		
Estado: ES	Cidade: Vitória	Endereço: Rua Manoel de Barros, 100 - Vila Militar - Vitória - ES
09.287.111/0001-11	WORLDWIDE TRADING LTD	R\$ 0,00
Marca: 00		
Fabricante: 00000000000000000000		
Modelo: 000000		
Estado: ES	Cidade: Vitória	Endereço: Rua Manoel de Barros, 100 - Vila Militar - Vitória - ES
06.569.000/0001-04	WORLDWIDE TRADING LTD	R\$ 0,00
Marca: 00		
Fabricante: 00000000000000000000		
Modelo: 000000		
Estado: ES	Cidade: Vitória	Endereço: Rua Manoel de Barros, 100 - Vila Militar - Vitória - ES
Preço (Compras Governamentais) 3 - Médiana das Propostas (R\$)		R\$ 0,00

000111





CPF	Razão Social do Fornecedor	Valor da Proposta Unit
00773897000180	RELAÇÃO DE FURNITURA MATERIAIS DE LIMPEZA E MANUTENÇÃO	R\$ 1,00
	Marca: própria Fabricante: própria Modelo: próprio	
Estado	Cidade	Endereço
PE	Recife	RUA DE S. FRANCISCO, 100
07310995000118	COMERCIAL DE MATERIAIS DE LIMPEZA	R\$ 1,00
	Marca: MARCA PRÓPRIA Fabricante: MARCA PRÓPRIA Modelo: 0100107	
Estado	Cidade	Endereço
PE	Recife	RUA DE S. FRANCISCO, 100
07454600000000	COMERCIAL DE MATERIAIS DE LIMPEZA E MANUTENÇÃO	R\$ 1,00
	Marca: Própria Fabricante: Própria Modelo: Própria	
Estado	Cidade	Endereço
PE	Recife	RUA DE S. FRANCISCO, 100
26861890000110	MATERIAIS DE LIMPEZA E MANUTENÇÃO	R\$ 1,00
	Marca: W6 Fabricante: W6 Modelo: 0101012	
Estado	Cidade	Endereço
PE	Caruaru	RUA DE S. FRANCISCO, 100
38072911000110	COMERCIAL DE MATERIAIS DE LIMPEZA	R\$ 1,00
	Marca: própria Fabricante: própria Modelo: 0101012	
Estado	Cidade	Endereço
PE	Recife	RUA DE S. FRANCISCO, 100
05287110000101	COMERCIAL DE MATERIAIS DE LIMPEZA	R\$ 1,00
	Marca: própria Fabricante: própria Modelo: 0101012	
Estado	Cidade	Endereço
PE	Recife	RUA DE S. FRANCISCO, 100
06299900000101	COMERCIAL DE MATERIAIS DE LIMPEZA	R\$ 1,00
	Marca: própria Fabricante: própria Modelo: 0101012	
Estado	Cidade	Endereço
PE	Recife	RUA DE S. FRANCISCO, 100
07045090000001	COMERCIAL DE MATERIAIS DE LIMPEZA	R\$ 1,00
	Marca: própria Fabricante: própria Modelo: 0101012	
Estado	Cidade	Endereço
PE	Recife	RUA DE S. FRANCISCO, 100

000113



Item 73. Camiseta regata tipo machão malha PP 100% poliéster, tamanhos (4, 6, 8, 10, 12, 14 - P, M, G, GG) com pintura sublimação total frente e costas.

Preço Estimado: R\$ 21,23 (un)

Percentual:

Preço Unitário Calculado: R\$ 21,23

Preço dos Preços Obtidos

000114

Quantidade: Descrição:

100 unidades: Camiseta regata tipo machão malha PP 100% poliéster, tamanhos (4, 6, 8, 10, 12, 14 - P, M, G, GG) com pintura sublimação total frente e costas.

Preço (Com preço governamental) Medicamentos Programados

100 unidades

Orgão: Agência Municipal de Saúde de São Paulo

Objeto: Assistência Farmacêutica

Descrição: Camiseta regata tipo machão malha PP 100% poliéster, tamanhos (4, 6, 8, 10, 12, 14 - P, M, G, GG) com pintura sublimação total frente e costas.

Marcas: BOM BRASILEIRO  
 Identificação: BOM BRASILEIRO  
 Fabricante: BOM BRASILEIRO  
 Modelo: BOM BRASILEIRO  
 Quantidade: 100  
 Unidade: Unidade

CNPJ

Razão Social do Fornecedor

10.260.411/0001-00 - BOM BRASILEIRO S.A. - COTA

Marca: BOM BRASILEIRO

Fabricante: BOM BRASILEIRO S.A. - COTA

Modelo: BOM BRASILEIRO

Estado

Unidade

SP

Centro de Regulação

16.782.030/0001-00 - BOM BRASILEIRO S.A. - COTA

Marca: BOM BRASILEIRO

Fabricante: BOM BRASILEIRO S.A. - COTA

Modelo: BOM BRASILEIRO

Estado

Unidade

SP

Centro de Regulação

10.173.352/0001-15 - BOM BRASILEIRO S.A. - COTA

Marca: BOM BRASILEIRO

Fabricante: BOM BRASILEIRO S.A. - COTA

Modelo: BOM BRASILEIRO

Estado

Unidade

SP

Centro de Regulação

07.31.095.0001-14 - BOM BRASILEIRO S.A. - COTA

Marca: BOM BRASILEIRO

Fabricante: BOM BRASILEIRO S.A. - COTA

Modelo: BOM BRASILEIRO

Estado

Unidade

SP

Centro de Regulação



*[Handwritten signature]*

CNPJ Razão Social do Fornecedor

Valor da Proposta Local

15.167.027.0001-00 - LULA BARRAS DE ALUMINIO

Marca: DIFORTIS  
Fabricante: LULA BARRAS DE ALUMINIO  
Modelo: DIFORTIS

Estado: RJ Cidade: RIO DE JANEIRO

000115

77.116.740/0001-41 - LULA BARRAS DE ALUMINIO

Marca: GIGAS  
Fabricante: LULA BARRAS DE ALUMINIO  
Modelo: GIGAS

Estado: RJ Cidade: RIO DE JANEIRO

11.250.876-0001-05 - LULA BARRAS DE ALUMINIO

Marca: GIGAS  
Fabricante: LULA BARRAS DE ALUMINIO  
Modelo: GIGAS

Estado: RJ Cidade: RIO DE JANEIRO

10.942.40-0001-05 - LULA BARRAS DE ALUMINIO

Marca: GIGAS  
Fabricante: LULA BARRAS DE ALUMINIO  
Modelo: GIGAS

Estado: RJ Cidade: RIO DE JANEIRO

07.260.00-0001-05 - LULA BARRAS DE ALUMINIO

Marca: PROMEXA  
Fabricante: PROMEXA  
Modelo: PROMEXA

Estado: RJ Cidade: RIO DE JANEIRO

26.063.493-0001-07 - WEG INDUSTRIAIS E SERVICOS LTDA

Marca: WEG  
Fabricante: WEG  
Modelo: WEG

Estado: RJ Cidade: RIO DE JANEIRO

30.577.619-0001-04 - PROMEXA INDUSTRIAIS E SERVICOS LTDA

Marca: PROMEXA  
Fabricante: PROMEXA  
Modelo: PROMEXA

Estado: RJ Cidade: RIO DE JANEIRO

10.157.004-0001-00 - LULA BARRAS DE ALUMINIO

Marca: PROMEXA  
Fabricante: PROMEXA  
Modelo: PROMEXA

Estado: RJ Cidade: RIO DE JANEIRO



Item 14. Camiseta basic com proteçao solar manga longa extensa UV com pintura sublimaçao total frente e costas. Tamanhos (P, M, G, GG, XX)

Preço Estimado: R\$ 44,13 (un) Percentual: Preço Estimado Calculado: R\$ 44,13 Média dos Preços Obtidos: R\$ 44,13

000117

Quantidade	Descrição
1 Unidade	Camiseta básica com proteção solar manga longa extensa UV com pintura sublimação total frente e costas. Tamanhos (P, M, G, GG, XX)

Preço (Comprar Governamental): 1. Média das Propostas: R\$ 44,13

Grupo	Objeto	Descrição	Medida	Valor
0001	Camiseta básica com proteção solar manga longa extensa UV com pintura sublimação total frente e costas. Tamanhos (P, M, G, GG, XX)	Vestuario Protetor - Baixa Temperatura - Camiseta Manga longa extensa UV com pintura sublimação total frente e costas. Tamanhos (P, M, G, GG, XX)	1	R\$ 44,13

CNPJ: 01.237.548/0001-01 Razão Social do Fornecedor: BOM DIA DO BRASIL S.A. - CNPJ: 01.237.548/0001-01  
 Valor da Proposta Final: R\$ 44,13

Marca: Própria  
 Fabricante: Própria  
 Modelo: Própria  
 Estado: BR Cidade: Fortaleza  
 Endereço: Rua da Liberdade, 100 - Centro - Fortaleza - CE

01.028.467/0001-14 Razão Social do Fornecedor: BOM DIA DO BRASIL S.A. - CNPJ: 01.028.467/0001-14  
 Valor da Proposta Final: R\$ 44,13

01.591.621/0001-67 Razão Social do Fornecedor: ALMIX COMERCIO DE BENS E SERVIÇOS LTDA - CNPJ: 01.591.621/0001-67  
 Valor da Proposta Final: R\$ 44,13

01.806.600/0001-20 Razão Social do Fornecedor: CONFECCOES SA - CNPJ: 01.806.600/0001-20  
 Valor da Proposta Final: R\$ 44,13



[Handwritten signature]



**Órgão** MUNICÍPIO DE JAPERQUEIRA

**Objeto** Realização de registro em sistema eletrônico de contratações de empresas para fornecimento de quantidade de camisas esportivas de tamanho infantil, de cor azul, com proteção solar para evitar exposição prolongada a radiação ultravioleta, com finalidade exclusiva para utilização no âmbito da educação municipal, com o seguinte modelo: 020010014

**Descrição** CAMISA INFANTIL TIPO GURMETEM TUBO DE COTÃO COM PROTEÇÃO CRIADA PARA PROTEGER A PELE DA AÇÃO BENEFICIA DO RAIOS UV A E UV B. LINHA FEMEA. Tamanho: 120 cm. Comprimento: 48 cm. CRIADA PARA SER UTILIZADA EM ESCOLAS DE EDUCAÇÃO INFANTIL COMO EXEMPLO DE REGISTRO ELETRÔNICO DE PREÇOS PARA OBTENÇÃO DE PREÇOS DE REFERÊNCIA PARA AVALIAÇÃO DE PROPOSTAS. MATERIAL: 100% COTÃO. Marca: PROMEXA. Modelo: PROMEXA

**Data** 02/09/2021 08:54

**Modalidade** PREGÃO ELETRÔNICO

**Sigla** PPM

**Identificação** 000119

**Lotação** 01

**Ata** 000119

**Quantidade** 1000

**Valor** R\$ 100,00

000119

**CNPJ** Razão Social do Fornecedor

00.733541/0001-80 - RAZÃO SOCIAL: MUNICÍPIO DE JAPERQUEIRA - MUNICÍPIO

**Marcas** PROMEXA

**Fabricante** Fabricação Nacional

**Modelo** PROMEXA

**Valor da Proposta em Real**

R\$ 100,00

**Estado** SP **Cidade** Japerqueira **Categoria** 000000000000000000

**Preço (Outros Preços Públicos)** Médiana das Propostas Fornecedor: 020010014

**Valor da Médiana** R\$ 100,00

**Órgão** FURTO MATACÕES (RUA FLORESTA 13)

**Objeto** Realização de registro em sistema eletrônico de contratações de empresas para fornecimento de quantidade de camisas esportivas de tamanho infantil, de cor azul, com proteção solar para evitar exposição prolongada a radiação ultravioleta, com finalidade exclusiva para utilização no âmbito da educação municipal, com o seguinte modelo: 020010014

**Descrição** Camiseta infantil com proteção solar manga longa estriada com proteção solar para evitar exposição prolongada a radiação ultravioleta, com finalidade exclusiva para utilização no âmbito da educação municipal, com o seguinte modelo: 020010014

**Data** 02/09/2021 08:54

**Modalidade** PREGÃO ELETRÔNICO

**Sigla** PPM

**Identificação** 000119

**Lotação** 01

**Ata** 000119

**Quantidade** 1000

**Valor** R\$ 100,00

**CNPJ** Razão Social do Fornecedor

020.40.789/0001-80 - RAZÃO SOCIAL: FURTO MATACÕES - MUNICÍPIO

**Marcas** PROMEXA

**Fabricante** Fabricação Nacional

**Modelo** PROMEXA

**Valor da Proposta em Real**

R\$ 100,00

**Estado** SP **Cidade** Japerqueira **Categoria** 000000000000000000

**Preço (Outros Preços Públicos)** Médiana das Propostas Fornecedor: 020010014

**Valor da Médiana** R\$ 100,00

**CNPJ** Razão Social do Fornecedor

00.733541/0001-80 - RAZÃO SOCIAL: MUNICÍPIO DE JAPERQUEIRA - MUNICÍPIO

**Marcas** PROMEXA

**Fabricante** Fabricação Nacional

**Modelo** PROMEXA

**Valor da Proposta em Real**

R\$ 100,00

**Estado** SP **Cidade** Japerqueira **Categoria** 000000000000000000



*[Handwritten signature]*

CNPJ

Razão Social do Fornecedor

Valor da Proposta Final

01990876/0001-11 - ADV. SIMELE DE OLIVEIRA COSTA LOPES - OAB/RS 119911

R\$ 0,00

Marca: KMG  
Fabricante: Fornecedor responsável  
Modelo: GAT2012

Cidade: Estado: País:

Valor em Escrita: 000120

Preço Site de Domínio Amplo 1

R\$ 0,00

www.01990876.com.br - 01990876.com.br

Site: Tipo: .com

Produto: 01990876.com.br - 01990876.com.br - 01990876.com.br

Descrição: Acesso .br

Data/Hora Inicial: 01/11/2012 12:00:00

CNPJ: 01990876/0001-11

Telefone:

Url: http://www.01990876.com.br/01990876.com.br - 01990876.com.br - 01990876.com.br

Preço Site de Domínio Amplo 2

R\$ 0,00

www.01990876.com.br - 01990876.com.br

Site: Tipo: .com

Produto: 01990876.com.br - 01990876.com.br - 01990876.com.br

Descrição: Acesso .br

Data/Hora Inicial: 01/11/2012 12:00:00

CNPJ:

Telefone:

Url: http://www.01990876.com.br/01990876.com.br - 01990876.com.br - 01990876.com.br

Item 15: Camisetas tipo fardamento, corte unissex, malha PP gola redonda, cor branca e acabamento na cor a ser definida pelo contratante, em tipo ribana, manga longa, pintura silkscreen com qualidade, com pintura sublimação total frente e costas com a logomarca

Preço Estimado: R\$ 36,31 (Un)

Percentual:

Preço Estimado Calculado: R\$ 36,31

Média dos Preços Obitidos: R\$ 36,31

Quantidade

Descrição

Observações

Quantidade: Camisetas tipo fardamento, corte unissex, malha PP gola redonda, cor branca e acabamento na cor a ser definida pelo contratante, em tipo ribana, manga longa, pintura silkscreen com qualidade, com pintura sublimação total frente e costas com a logomarca

Preço (Compras Governamentais) - Mediantes Registros Cadastrados

R\$ 0,00

www.01990876.com.br - 01990876.com.br



Handwritten signature



**Orgão** Secretaria de Estado de Administração (Sade) - 131200146  
**Objeto** Contratação de fornecedor para aquisição de materiais de consumo para o laboratório de patologia da rede estadual de saúde de Pernambuco  
**Descrição** Camiseta - 100% algodão - acabamento profissional - 100% premium - 50 Peças - Tamanho: M, cores: Branco, Azul marinho, Verde, amarelo, laranja, Verde, Azul, Algodão

Unid: 50  
 Modulo de: 131200146  
 Bimestre: 1  
 Lotacao: 01  
 UO: 131200146  
 Item: 01  
 Quantidade: 5000  
 Unid: peças  
 OR: 120

000121

CPNJ	Razão Social do Fornecedor	Valor da Proposta (R\$)
30330410/0001-70	LAZARZI INDUSTRIAL S.A. - C.A. 13.120.0146-0001	10.000,00
Marca: PROPRIA Fabricante: LAZARZI INDUSTRIAL S.A. Modelo: CAMISETA - 100%		
Estado:	Cidade:	Categoria:
PE	Recife	Camisetas e blusas
209580870/0001-00	VOLTA DA GUARANDA DO SUDESTE S.A. - C.A. 13.120.0146-0001	10.000,00
Marca: PROPRIA Fabricante: VOLTA DA GUARANDA DO SUDESTE S.A. Modelo: PROPRIA		
Estado:	Cidade:	Categoria:
PE	Volta da Guaránda	Camisetas e blusas
10117609/0001-11	CONHECIMENTOS S.A. - C.A. 13.120.0146-0001	10.000,00
Marca: propria Fabricante: propria Modelo: conforme edital		
Estado:	Cidade:	Categoria:
PE	Volta da Guaránda	Camisetas e blusas
30276071/0001-17	CONFIDENCIA S.A. - C.A. 13.120.0146-0001	10.000,00
Marca: PROPRIA Fabricante: CONFIDENCIA S.A. Modelo: CONFIDENCIA S.A.		
Estado:	Cidade:	Categoria:
PE	Volta da Guaránda	Camisetas e blusas
13180118/0001-95	CONFIDENCIA S.A. - C.A. 13.120.0146-0001	10.000,00
Marca: PROPRIA Fabricante: CONFIDENCIA S.A. Modelo: CAMISETA - 100%		
Estado:	Cidade:	Categoria:
PE	Volta da Guaránda	Camisetas e blusas
05548618/0001-79	CONFIDENCIA S.A. - C.A. 13.120.0146-0001	10.000,00
Marca: Propria Fabricante: Propria Modelo: Conforme Edital		
Estado:	Cidade:	Categoria:
PE	Volta da Guaránda	Camisetas e blusas
04161373/0001-90	CONFIDENCIA S.A. - C.A. 13.120.0146-0001	10.000,00
Marca: BOM Fabricante: CONFIDENCIA S.A. Modelo: BOM		
Estado:	Cidade:	Categoria:
PE	Volta da Guaránda	Camisetas e blusas



[Handwritten signature]

000122

CPF	Nome	Endereço	Valor da Propriedade
13.881.155/0001-07	FRANCO, ANA MARIA DE SA	Rua: ...	...
11.765.430/0001-11	FRANCO, ANA MARIA DE SA	...	...
61.110.960/0001-43	FRANCO, ANA MARIA DE SA	...	...
26.185.500/0000-00	FRANCO, ANA MARIA DE SA	...	...
17.127.441/0001-19	FRANCO, ANA MARIA DE SA	...	...
18.439.635/0001-81	FRANCO, ANA MARIA DE SA	...	...
13.180.828/0001-12	FRANCO, ANA MARIA DE SA	...	...



*[Handwritten signature]*

CNPJ

Banco Social de Comercio

Valor da Propriedade

09280901001-01 - Volkswagen Gol 1.6 - 4p. 2011

Marcas: VW Gol  
Fabricante: Volkswagen  
Modelo: Gol 1.6

Endereço:

000123

09099900001-01 - Fiat Uno 1.4 - 4p. 2011

Marcas: Fiat Uno  
Fabricante: Fiat  
Modelo: Uno 1.4

Estado: RJ Cidade: Rio de Janeiro

Endereço: Av. ...

09280901001-01 - Volkswagen Gol 1.6 - 4p. 2011

Marcas: Volkswagen Gol  
Fabricante: Volkswagen  
Modelo: Gol 1.6

Estado: RJ Cidade: Rio de Janeiro

Endereço: Av. ...

09080900001-01 - Fiat Uno 1.4 - 4p. 2011

Marcas: Fiat Uno  
Fabricante: Fiat  
Modelo: Uno 1.4

Estado: RJ Cidade: Rio de Janeiro

Endereço: Av. ...

09040900001-01 - Fiat Uno 1.4 - 4p. 2011

Marcas: Fiat Uno  
Fabricante: Fiat  
Modelo: Uno 1.4

Estado: RJ Cidade: Rio de Janeiro

Endereço: Av. ...

09040900001-01 - Fiat Uno 1.4 - 4p. 2011

Marcas: Fiat Uno  
Fabricante: Fiat  
Modelo: Uno 1.4

Estado: RJ Cidade: Rio de Janeiro

Endereço: Av. ...

09090900001-01 - Fiat Uno 1.4 - 4p. 2011

Marcas: Fiat Uno  
Fabricante: Fiat  
Modelo: Uno 1.4

Estado: RJ Cidade: Rio de Janeiro

Endereço: Av. ...

09040900001-01 - Fiat Uno 1.4 - 4p. 2011

Marcas: Fiat Uno  
Fabricante: Fiat  
Modelo: Uno 1.4

Estado: RJ Cidade: Rio de Janeiro

Endereço: Av. ...



CNPJ Razão Social do Contribuinte

Valor da Propriedade

20491792000191 - 0023-0114 - 20020202 - 300 - 2002

Marca: própria  
Fabricante: própria  
Modelo: 020124

Estado UF: RJ Cidade: Rio de Janeiro

20020202 - 300 - 2002  
*124*

015958190-01110 - 21-06-94 - 200414497895 - 300 - 20040022 - 000000

Marca: (informar)  
Fabricante: (informar)  
Modelo: (informar)

Estado UF: RJ Cidade: Niterói

20040022 - 000000

13335446000191 - 40-00-91 - 218-01-2002 - 300 - 2002-01102

Marca: arise  
Fabricante: arise  
Modelo: 10707

Estado UF: RJ Cidade: Rio de Janeiro

2002-01102 - 10707

9-027490-200001-91-10-01-94-2002-01110 - 300 - 2002-01110

Marca: Ino-plant  
Fabricante: Ino-plant  
Modelo: 116

Estado UF: RJ Cidade: Niterói

2002-01110 - 116

18-00100-000001-000000-000000000000 - 300 - 2002-000000

Marca: PHOTAS  
Fabricante: PHOTAS  
Modelo: CASTELA

Inereço:

1770405000001 - 000000 - 216-01-2001 - 300 - 2001-01111

Marca: PHOTAS  
Fabricante: PHOTAS  
Modelo: CASTELA

Estado UF: RJ Cidade: Rio de Janeiro

2001-01111 - 2001-01111

25,354082-000000-000000-000000000000 - 300 - 2002-000000

Marca: FIC-Comércio  
Fabricante: FIC-Comércio  
Modelo: 99

Estado UF: RJ Cidade: Niterói

2002-000000 - 99

4-11784872-200001-01-10-01-94-2002-01111

Marca: própria  
Fabricante: própria  
Modelo: própria

Estado UF: RJ Cidade: Rio de Janeiro

2002-01111 - 01111



*[Handwritten signature]*

Item	Descrição	Valor da Proposta Final
01	<p>GNPM 16 750 167 000 1 91 - 00 - 00000001 - 0000 - 0000 - 0000</p> <p>Marca: Original Fabricante: Original Modelo: Original</p> <p>Estado: PE Cidade: Recife</p>	R\$ 100,00
02	<p>32 273 340 700 0 01 - 00 - 00000001 - 0000 - 0000 - 0000</p> <p>Marca: Original Fabricante: Original Modelo: Original</p> <p>Estado: PE Cidade: Recife</p>	R\$ 100,00
03	<p>03 450 973 001 1 01 - 00 - 00000001 - 0000 - 0000 - 0000</p> <p>Marca: Original Fabricante: Original Modelo: Original</p> <p>Estado: PE Cidade: Recife</p>	R\$ 100,00
04	<p>26 227 640 000 0 00 - 00 - 00000001 - 0000 - 0000 - 0000</p> <p>Marca: Original Fabricante: Original Modelo: Original</p> <p>Estado: PE Cidade: Recife</p>	R\$ 100,00
05	<p>20 981 832 0 0 00 - 00 - 00000001 - 0000 - 0000 - 0000</p> <p>Marca: Original Fabricante: Original Modelo: Original</p> <p>Estado: PE Cidade: Recife</p>	R\$ 100,00

000125

Preço (Compras Governamentais) 2 - Mediana das Propostas Finais

R\$ 70,00

142 Participações (140,00%)

Orgão	100001 - Câmara Municipal de Recife	Data	20/09/2017
Objeto	Adquirição de Materiais	Modalidade	compras diretas
Descrição	CAMUPE 1A - 00001 - 00 - 00000001 - 0000 - 0000 - 0000	Moeda	R\$
		Identificação	compras diretas
		Categoria	1
		Atrib	6
		Fonte	recursos próprios
		Quantidade	1000
		Quantidade	1000
		Unidade	KG



Handwritten signature



CNPJ	Razão Social do Fornecedor	Valor da Proposta Unit.
25469663/0002	ALBATROZ ALIMENTAR S/A	3,47
Marca: TAVEL		
Fabricante: TAVEL		
Modelo: CAMISA		
Estado: RJ	Código: 33.901.5	Endereço: RUA JACQUES BELLIN, Nº 101 - JARDIM BOA VISTA - RIO DE JANEIRO - RJ
06026616/0001	INDUSTRIAL PAQUETIM DE PIÇAS S/A	3,47
Marca: PIPAZA		
Fabricante: INDUSPA		
Modelo: CAPIM		
Estado: RJ	Código: 33.901.5	Endereço: RUA HENRIQUE PEREIRA, Nº 310 - JARDIM BOA VISTA - RIO DE JANEIRO - RJ
02110476/0004	AMOR BROTHERS S/A	3,47
Marca: própria		
Fabricante: própria		
Modelo: CANALHAS		
Estado: RJ	Código: 33.901.5	Endereço: RUA HENRIQUE PEREIRA, Nº 310 - JARDIM BOA VISTA - RIO DE JANEIRO - RJ
14035776/0001	RAI S/A	3,47
Marca: RAI		
Fabricante: própria		
Modelo: CANALHAS		
Estado: RJ	Código: 33.901.5	Endereço: RUA HENRIQUE PEREIRA, Nº 310 - JARDIM BOA VISTA - RIO DE JANEIRO - RJ

090127

**Preço (Conta Governamental) - Média das Propostas Unit.**

Orgão	Objeto	Descrição	Categoria	Preço Unit.	Valor Total
090110 - MINISTÉRIO DE SAÚDE	Aquisição de medicamentos completos para o posto de saúde da comunidade de São Pedro	Indústria de produtos de higiene pessoal - itens de higiene pessoal	33.901.5	3,47	120,81

CNPJ	Razão Social do Fornecedor	Valor da Proposta Unit.
09011384/0001	INDUSTRIAL PAQUETIM DE PIÇAS S/A	3,47
Marca: PIPAZA		
Fabricante: INDUSPA		
Modelo: CAMISA		
Estado: RJ	Código: 33.901.5	Endereço: RUA HENRIQUE PEREIRA, Nº 310 - JARDIM BOA VISTA - RIO DE JANEIRO - RJ



25.869.054,0000 - BAZZA SOCIAL DE COMPRAS

Marca: M1111  
Fabricante: Y.P.S. S.A.  
Modelo: M1111

Estado: RJ  
Cidade: RIO DE JANEIRO

000128

03159.565.0000 - BAZZA SOCIAL DE COMPRAS

Marca: M2222  
Fabricante: B.S. S.A.  
Modelo: M2222

Estado: RJ  
Cidade: RIO DE JANEIRO

000128

16.131.814,0000 - BAZZA SOCIAL DE COMPRAS

Marca: M3333  
Fabricante: C.S. S.A.  
Modelo: M3333

Estado: RJ  
Cidade: RIO DE JANEIRO

000128

17.504.059,0000 - BAZZA SOCIAL DE COMPRAS

Marca: M4444  
Fabricante: D.S. S.A.  
Modelo: M4444

Estado: RJ  
Cidade: RIO DE JANEIRO

000128

11.990.491,0000 - BAZZA SOCIAL DE COMPRAS

Marca: M5555  
Fabricante: E.S. S.A.  
Modelo: M5555

Estado: RJ  
Cidade: RIO DE JANEIRO

000128

83.841.810,0000 - BAZZA SOCIAL DE COMPRAS

Marca: M6666  
Fabricante: F.S. S.A.  
Modelo: M6666

Estado: RJ  
Cidade: RIO DE JANEIRO

000128

10.577.610,0000 - BAZZA SOCIAL DE COMPRAS

Marca: M7777  
Fabricante: G.S. S.A.  
Modelo: M7777

Estado: RJ  
Cidade: RIO DE JANEIRO

000128

14.728.442,0000 - BAZZA SOCIAL DE COMPRAS

Marca: M8888  
Fabricante: H.S. S.A.  
Modelo: M8888

Estado: RJ  
Cidade: RIO DE JANEIRO

000128









Orgão: 10000000000000000000000000000000

Objeto: ...

Descrição: ...

Mobilidade ...

000131

Table with columns: CNPJ, Razão Social do Fornecedor, Valor da Proposta (R\$), Estado, Cidade, Endereço. It lists multiple suppliers and their details.



Handwritten signature

000132

13090413000194 - HENRIQUE FERREIRA DE OLIVEIRA

Marca: PROTEX  
Fabricante: PROTEX  
Modelo: CAT00110

Estado: BA Cidade: Salvador

Endereço:  
RUA JACQUES KILIAN, 100 - JACQUES KILIAN

01728804000100 - HENRIQUE FERREIRA DE OLIVEIRA

Marca: PROTEX  
Fabricante: PROTEX  
Modelo: CAT00110

Estado: BA Cidade: Salvador

Endereço:  
RUA JACQUES KILIAN, 100 - JACQUES KILIAN

Item 16. Camisetas tipo fardamento, corte unissex, malha PP gola redonda, cor branca e acabamento superior a ser definida pelo contratante, em tipo ribana, manga curta, pintura silkscreen com qualidade, com pintura sublimação total frente e costas com a logomarca			
Preço Estimado: R\$ 32,27 (un)	Percentual:	Preço Estimado Calculado: R\$ 32,27	Média dos Preços Obtidos: R\$ 32,27

Quantidade	Descrição	Observação
15.230 Unidades	Camiseta tipo fardamento, corte unissex, malha PP gola redonda, cor branca e acabamento superior a ser definida pelo contratante, em tipo ribana, manga curta, pintura silkscreen com qualidade, com pintura sublimação total frente e costas com a logomarca	

Preço (Compras Governamentais - Médiana das Propostas) Unicas

Orgão: 152300001 - TAMBORÉ - BA	Valor: R\$ 32,27 (un)
Objeto: Fornecedor responsável pelo fornecimento de 15.230 unidades de camisetas tipo fardamento, corte unissex, malha PP gola redonda, cor branca e acabamento superior a ser definida pelo contratante, em tipo ribana, manga curta, pintura silkscreen com qualidade, com pintura sublimação total frente e costas com a logomarca	Modalidade: Licitação direta
Descrição: Camiseta tipo fardamento, corte unissex, malha PP gola redonda, cor branca e acabamento superior a ser definida pelo contratante, em tipo ribana, manga curta, pintura silkscreen com qualidade, com pintura sublimação total frente e costas com a logomarca	Objeto: 15.230 unidades
CatMat: 130185 - MALHA	Atividade: 1.400
	Quantidade: 15.230
	UF: BA

CNPJ Razão Social do Fornecedor

07712286000007 - HENRIQUE FERREIRA DE OLIVEIRA

Marca: PROTEX  
Fabricante: PROTEX  
Modelo: CAT00110

Endereço:

Valor da Proposta Unica

R\$ 32,27



*[Handwritten signature]*

CNPJ Razão Social de Fornecedora Valor da Proposta em Real

07610745000199 - R&K S. RODRIGUES E LOPES M. ALBUQUERQUE

Marca: P&G (proprietário)  
Fabricante: P&G (proprietário)  
Modelo: 3000 (proprietário)

000133

Estado: RJ Cidade: Rio de Janeiro

Endereço: Rua ...

02278840000199 - BELECONFE - DOLY GABRIEL

Marca: P&G (proprietário)  
Fabricante: P&G (proprietário)  
Modelo: 3000 (proprietário)

Estado: RJ Cidade: Rio de Janeiro

Endereço: Rua ...

05572041000094 - P&G (proprietário) - R&K S. RODRIGUES E LOPES M. ALBUQUERQUE

Marca: P&G (proprietário)  
Fabricante: P&G (proprietário)  
Modelo: 3000 (proprietário)

Estado: RJ Cidade: Rio de Janeiro

Endereço: Rua ...

27063904700070 - BE COMERCIAL - ALBERTO RODRIGUES

Marca: NORDST  
Fabricante: NORDST  
Modelo: 3000 (proprietário)

Estado: RJ Cidade: Rio de Janeiro

Endereço: Rua ...

30821606100002 - BE COMERCIAL - ALBERTO RODRIGUES

Marca: LP  
Fabricante: LP  
Modelo: 3000 (proprietário)

Estado: RJ Cidade: Rio de Janeiro

Endereço: Rua ...

11076394000000 - ARI GRADE - ANTONIO CARLOS DE MOURA

Marca: Ari Grade  
Fabricante: Ari Grade  
Modelo: 3000 (proprietário)

Estado: RJ Cidade: Rio de Janeiro

Endereço: Rua ...

03841836000000 - BELECONFE - DOLY GABRIEL

Marca: P&G (proprietário)  
Fabricante: P&G (proprietário)  
Modelo: 3000 (proprietário)

Estado: RJ Cidade: Rio de Janeiro

Endereço: Rua ...

03527410000095 - BE COMERCIAL - ALBERTO RODRIGUES

Marca: P&G (proprietário)  
Fabricante: P&G (proprietário)  
Modelo: 3000 (proprietário)

Endereço:



Handwritten signature





CNPJ

Razão Social do Fornecedor

Valor da Própria

05252403/0001-19 - FERRAZ FILHO, FENIL

Marca Masfard 4100

Fabricante Masfard

Modelo MFC1 - 2.2 12v 1000cc

Estado

Cidade

Indicador

000136

24682811/0001-99 - SIDERAL S/A - SIDERAL S/A - SIDERAL S/A

Marca Freixina

Fabricante AV

Modelo Freixina

Estado

Cidade

Emprego

AV

Freixo

AV - Freixo

11791070001-11 - SIDERAL S/A - SIDERAL S/A

Marca Masfard

Fabricante Masfard

Modelo MFC1 - 2.2 12v 1000cc

Estado

Cidade

Indicador

DF

Brasília

DF - Brasília

16742495/0001-54 - SIDERAL S/A - SIDERAL S/A

Marca Masfard

Fabricante Masfard

Modelo MFC1 - 2.2 12v 1000cc

Indicador

11791070001-11 - SIDERAL S/A - SIDERAL S/A

Marca Masfard

Fabricante Masfard

Modelo MFC1

Estado

Cidade

Indicador

DF

Brasília

DF - Brasília

0722490/0001-79 - SIDERAL S/A - SIDERAL S/A

Marca Freixina

Fabricante AV

Modelo Freixina

Estado

Cidade

Indicador

DF

Brasília

DF - Brasília

4757890/0001-11 - SIDERAL S/A - SIDERAL S/A

Marca SP

Fabricante SIDERAL S/A - SIDERAL S/A

Modelo CANTAL SIDERAL S/A - SIDERAL S/A

Estado

Cidade

Indicador

DF

Brasília - Brasília

DF - Brasília

37197048/0001-90 - SIDERAL S/A - SIDERAL S/A

Marca BUBA

Fabricante BUBA

Modelo BUBA

Indicador





CNPJ Razão Social do Fornecedor

03.430.070/0001-01  
Marca: Bioré  
Fabricante: Bioré  
Modelo: Bioré

Estado: RJ Cidade: Rio de Janeiro

01.221.604/0001-01

Marca: Pirelli  
Fabricante: Pirelli  
Modelo: Pirelli

Estado: RJ Cidade: Rio de Janeiro

05.804.129/0001-95

Marca: Pirelli  
Fabricante: Pirelli  
Modelo: Pirelli

Estado: RJ Cidade: Rio de Janeiro

Valor da Proposta: R\$ 1.000,00

000137

Preço (Compar: Governamental) 2ª Mediana das Propostas Lances

03.430.070/0001-01

R\$ 1.000,00

Objeto: ...

Descrição: ...

... ..

CodMat: 430181

- Quantidade: 1
- Medida: ...
- Valor Unitário: ...
- Valor Total: ...
- Alíquota: ...
- Domínio: ...
- Quantidade: ...
- Valor: ...
- Valor: ...

CNPJ Razão Social do Fornecedor

01.011.245/0001-01  
Marca: MORAIS  
Fabricante: MORAIS  
Modelo: CDC

Endereço: ...

01.529.905/0001-00

Marca: S&S  
Fabricante: S&S  
Modelo: CAMPA

Estado: RJ Cidade: Rio de Janeiro

Valor da Proposta: R\$ 1.000,00

R\$ 1.000,00

Valor: ...



Handwritten signature

CNPJ

Endereço do Fabricador

00082844/000115 - R. S. N. S. 101 - JARDIM BOTANICAL - SÃO CARLOS - SP

Valor da Proposta: R\$ 0,00

Marca: Frodo

Fabricante: Frodo

Modelo: 04 - 150 cc

Estado:

Cidade:

SP

São Carlos

Valor: R\$ 0,00

000138

00731462000115 - R. S. N. S. 101 - JARDIM BOTANICAL - SÃO CARLOS - SP

Marca: Frodo

Fabricante: Frodo

Modelo: 04 - 150 cc

Estado:

SP

00036661/000115 - R. S. N. S. 101 - JARDIM BOTANICAL - SÃO CARLOS - SP

Marca: Daewoo

Fabricante: Daewoo

Modelo: 400cc

Estado:

SP

Cidade:

São Carlos

Valor: R\$ 0,00

000138

Projeto (Compras Suplementares) 3. Melhorias das Propriedades Locais

Objeto

Orgão: 000138 - Prefeitura Municipal de São Carlos

Objeto: "Contratação de serviços de manutenção e reparação de equipamentos de manutenção para o setor de manutenção e conservação de bens móveis e imóveis da Prefeitura Municipal de São Carlos.

Descrição: Campanha contínuas: Manutenção e reparação de equipamentos de manutenção para o setor de manutenção e conservação de bens móveis e imóveis da Prefeitura Municipal de São Carlos. A campanha terá duração de 12 (doze) meses, iniciando em 01/01/2024 e terminando em 31/12/2024. O valor estimado para a execução do projeto é de R\$ 1.000.000,00 (um milhão de reais).

CatMat: 344770 - Outros Materiais de Consumo - Equipamentos e acessórios para manutenção e reparação de bens móveis e imóveis da Prefeitura Municipal de São Carlos. O valor estimado para a execução do projeto é de R\$ 1.000.000,00 (um milhão de reais).

D. de Entrega	12 meses
Modalidade	Preço unitário
Sigla	02
Identificação	000138 - 000138 - 000138 - 000138
Forma de Pagamento	À vista
Valor	R\$ 0,00
Atividade	Manutenção e reparação de bens móveis e imóveis da Prefeitura Municipal de São Carlos
Homologação	000138 - 000138 - 000138 - 000138
Data	000138 - 000138 - 000138 - 000138
Quantidade	01
Unidade	unidade
Valor	R\$ 0,00

CNPJ

Endereço do Fabricador

03229915/000115 - R. S. N. S. 101 - JARDIM BOTANICAL - SÃO CARLOS - SP

Valor da Proposta: R\$ 0,00

\*ZENOBOR

Marca: Bull

Fabricante: Bull

Modelo: Motorista

Estado:

Cidade:

SP

São Carlos

Valor: R\$ 0,00

000138

17104362/000115 - R. S. N. S. 101 - JARDIM BOTANICAL - SÃO CARLOS - SP

Marca: Moto

Fabricante: Moto

Modelo: 400cc

Estado:

SP

Cidade:

São Carlos

Valor: R\$ 0,00

000138



Handwritten signature



**Órgão** 70900100000000000000

**Objeto** Aquisição de uniformes de trabalho para o Centro de Apoio Administrativo - CAA, visando atender as necessidades de trabalho dos servidores.

**Descrição** Camiseta Uniforme - Camiseta Uniforme - Material 100% algodão, cor branca, com detalhes em azul marinho, comprimento regular, mangas curtas, gola em V, sem botões.

Modality	01 - Preço Global
Bid	01 - Fechada
Modality	01 - Fechada
Lot	01 - Lote Único
Attachment	01 - Anexo 01
Doc	01 - Anexo 01
Quantity	01 - Anexo 01
Unit	01 - Anexo 01

000140

**CNPJ** Razão Social do Fornecedor

03841833/0001-01 - GERAL CAMISETAS LTDA

Marca 4700 - Camiseta  
Fabricante GERAL CAMISETAS LTDA  
Modelo 4700 - Camiseta

Estado RJ Cidade Rio de Janeiro

Valor da Proposta Global

**Preço (Compras Governamentais - Mercado de Propostas Fechadas)**

**Opção** 0001 - Camiseta

Descrição: Camiseta Uniforme - Camiseta Uniforme - Material 100% algodão, cor branca, com detalhes em azul marinho, comprimento regular, mangas curtas, gola em V, sem botões.

**Objeto** Aquisição de uniformes de trabalho para o Centro de Apoio Administrativo - CAA, visando atender as necessidades de trabalho dos servidores.

**Descrição** Camiseta - Camiseta Uniforme - Material 100% algodão, cor branca, com detalhes em azul marinho, comprimento regular, mangas curtas, gola em V, sem botões.

CatMat 3918 - Camiseta

Doc	01 - Anexo 01
Modality	01 - Preço Global
Bid	01 - Fechada
Modality	01 - Fechada
Lot	01 - Lote Único
Attachment	01 - Anexo 01
Doc	01 - Anexo 01
Quantity	01 - Anexo 01
Unit	01 - Anexo 01

**CNPJ** Razão Social do Fornecedor

03417699/0001-01 - GERAL CAMISETAS LTDA

Marca 4700 - Camiseta  
Fabricante GERAL CAMISETAS LTDA  
Modelo 4700 - Camiseta

Estado RJ Cidade Rio de Janeiro

Valor da Proposta Global

43166966/0001-70 - GERAL CAMISETAS LTDA

Marca 4700 - Camiseta  
Fabricante GERAL CAMISETAS LTDA  
Modelo 4700 - Camiseta

Estado RJ Cidade Rio de Janeiro

Valor da Proposta Global



(CNPJ) Razão Social do Fornecedor

Valor da Proposta: R\$ 43,35

0051761000194 - MANGA E TALA DE TUBO DE ALUMINIO 100x100x1000  
 Marca: PRÓPIA  
 Fabricante: MANGA E TALA DE TUBO DE ALUMINIO 100x100x1000  
 Modelo: 100x100x1000

Estado: PB Cidade: SANTANA DE PARRICURIM

Código: 000141

0049695000197 - MANGA E TALA DE TUBO DE ALUMINIO 100x100x1000

Marca: Própria  
 Fabricante: Própria  
 Modelo: 100x100x1000

Estado: PB Cidade: SANTANA DE PARRICURIM

Código: 000141

0528711000144 - CAMISETA 100% ALGODÃO

Marca: PRÓPIA  
 Fabricante: PRÓPIA  
 Modelo: CAMISETA

Estado: PB Cidade: SANTANA DE PARRICURIM

Código: 000141

026277000195 - CAMISETA 100% ALGODÃO

Marca: Própria  
 Fabricante: Própria  
 Modelo: 100% ALGODÃO

Estado: PB Cidade: SANTANA DE PARRICURIM

Código: 000141

1194320000000 - CAMISETA 100% ALGODÃO

Marca: Própria  
 Fabricante: Própria  
 Modelo: 100% ALGODÃO

Estado: PB Cidade: SANTANA DE PARRICURIM

Código: 000141

Item 17: Camisetas tipo fardamento, corte unissex, malha PP, gola tipo polo, cor branca e acabamento superior a ser definida pelo contratante, em tipo ribana, fechamento por botão, manga curta, com pintura sublimação total e costura com a logomarca da prefeitura

Preço Estimado: R\$ 43,35 (Un) Percentual: Média dos Preços Obtidos: R\$ 43,35

Quantidade	Descrição	Preço
100 unidades	Camisetas tipo fardamento, corte unissex, malha PP, gola tipo polo, cor branca e acabamento superior a ser definida pelo contratante, em tipo ribana, fechamento por botão, manga curta, com pintura sublimação total e costura com a logomarca da prefeitura	R\$ 43,35
Preço (Compras Governamentais) - Média das Propostas Lances		R\$ 43,35

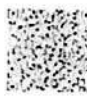

*[Handwritten signature]*





CNPJ: 40.202.610/0001-11 Razão Social do Fornecedor: ... Valor da Proposta Unitária: ...

Marca: ... Fabricante: ... Modelo: ...

Endereço: ...

000144

CNPJ: 36.024.871-0001 Razão Social do Fornecedor: ... Valor da Proposta Unitária: ...

Marca: ... Fabricante: ... Modelo: ...

Estado: ... Cidade: ... Endereço: ...

CNPJ: 31.922.416-77 Razão Social do Fornecedor: ... Valor da Proposta Unitária: ...

Marca: ... Fabricante: ... Modelo: ...

Estado: ... Cidade: ... Endereço: ...

CNPJ: 30.424.884-0001 Razão Social do Fornecedor: ... Valor da Proposta Unitária: ...

Marca: ... Fabricante: ... Modelo: ...

Endereço: ...

Preço (Compras Governamentais): 2 - Mediana das Propostas Finais: R\$ 0,0000

Orgão: ... Data: ...

Objeto: ... Modalidade: ...

Descrição: ... Identificação: ...

Código: ... Valor: ...

Quantidade: ...

CNPJ: 18.101.313/0001-11 Razão Social do Fornecedor: ... Valor da Proposta Unitária: ...

Marca: ... Fabricante: ... Modelo: ...

Estado: ... Cidade: ... Endereço: ...



*[Handwritten signature]*







CNPJ Razão Social do Fornecedor

30.916.732/0001-01 - FARMACIA POPULAR S/A - RUA CARLOS DE ALMEIDA, 115 - JARDIM SÃO CARLOS, SÃO PAULO - SP

Marca: **BRUNO MAGLI**  
Fabricante: **FARMACIA POPULAR S/A**

Estado: **SP** Cidade: **SÃO CARLOS**

Valor da Proposta: **5,0000**

  
**000147**

12.254.940/0001-01 - FARMACIA POPULAR S/A - RUA CARLOS DE ALMEIDA, 115 - JARDIM SÃO CARLOS, SÃO PAULO - SP

Marca: **MANAGER**  
Fabricante: **FARMACIA POPULAR S/A**

Estado: **SP** Cidade: **SÃO CARLOS**

Valor da Proposta: **30,0000**

03.835.061/0001-01 - FARMACIA POPULAR S/A

Marca: **MANAGER**  
Fabricante: **FARMACIA POPULAR S/A**

Estado: **SP** Cidade: **SÃO CARLOS**

Valor da Proposta: **34,0000**

Preço (Compra Governamental): **5 - Mediana Das Propostas Fixas**

Objeto: **PREÇOS MÁXIMOS DE TENDIMENTO**

Descrição: **Confecção de roupa, lã-merino, camiseta, regata, bermuda, calças, shorts, meias, etc.**

CNPJ: **00.000.000/0001-00 - FARMACIA POPULAR S/A - RUA CARLOS DE ALMEIDA, 115 - JARDIM SÃO CARLOS, SÃO PAULO - SP**

MARCA: **BRUNO MAGLI**  
FABRICANTE: **FARMACIA POPULAR S/A**

Quantidade: **20**  
Medida: **UNIDADE**  
Valor Unitário: **0,25**  
Valor Total: **5,00**  
Descrição: **5 - Mediana Das Propostas Fixas**

RS: 35,00

CNPJ Razão Social do Fornecedor

13.114.401/0001-01 - FARMACIA POPULAR S/A - RUA CARLOS DE ALMEIDA, 115 - JARDIM SÃO CARLOS, SÃO PAULO - SP

Marca: **BRUNO MAGLI**  
Fabricante: **FARMACIA POPULAR S/A**

Estado: **SP** Cidade: **SÃO CARLOS**

Valor da Proposta: **35,0000**

00.000.000/0001-00 - FARMACIA POPULAR S/A - RUA CARLOS DE ALMEIDA, 115 - JARDIM SÃO CARLOS, SÃO PAULO - SP

Marca: **BRUNO MAGLI**  
Fabricante: **FARMACIA POPULAR S/A**

Estado: **SP** Cidade: **SÃO CARLOS**

Valor da Proposta: **10,0000**

23.766.403/0001-00 - FARMACIA POPULAR S/A - RUA CARLOS DE ALMEIDA, 115 - JARDIM SÃO CARLOS, SÃO PAULO - SP

Marca: **BRUNO MAGLI**  
Fabricante: **FARMACIA POPULAR S/A**

Estado: **SP** Cidade: **SÃO CARLOS**

Valor da Proposta: **10,0000**





CNPJ	Dado do Nome do Fornecedor	Valor do Preço
18665830/0001-90	BRUNO SILVA DE MOURA	000148
18665830/0001-90	BRUNO SILVA DE MOURA	
18665830/0001-90	BRUNO SILVA DE MOURA	
18665830/0001-90	BRUNO SILVA DE MOURA	
18665830/0001-90	BRUNO SILVA DE MOURA	
18665830/0001-90	BRUNO SILVA DE MOURA	
18665830/0001-90	BRUNO SILVA DE MOURA	
18665830/0001-90	BRUNO SILVA DE MOURA	
18665830/0001-90	BRUNO SILVA DE MOURA	
18665830/0001-90	BRUNO SILVA DE MOURA	
18665830/0001-90	BRUNO SILVA DE MOURA	

000148

Item 18: Camisetas tipo fardamento, corte unissex, malha PP, gola tipo polo, cor branca e acabamento na cor a ser definida pelo contratante, em tipo ribana, fechamento por botão, manga longa, com pintura sublimação total e costas com a logomarca da prefeitura.

Preço Estimado: R\$ 49,60 (un)      Percentual:      Preço Estimado Calculado: R\$ 49,60      Média dos Preços Obtidos: R\$ 49,60

Quantidade	Descrição	Preço
1	Camiseta tipo fardamento, corte unissex, malha PP, gola tipo polo, cor branca e acabamento na cor a ser definida pelo contratante, em tipo ribana, fechamento por botão, manga longa, com pintura sublimação total e costas com a logomarca da prefeitura.	R\$ 49,60

Preço (Compra Governamental) = Média dos Preços Obtidos

Grupo: 180118/180118/180118/180118/180118/180118

Objeto: Contratação de empreitada futura para a manutenção, conservação e limpeza das instalações físicas das dependências do município de São Paulo, nos termos do Edital nº 120/2014, de 18 de maio de 2014.

Descrição: Contratação de empreitada futura para a manutenção, conservação e limpeza das instalações físicas das dependências do município de São Paulo, nos termos do Edital nº 120/2014, de 18 de maio de 2014.

Categoria: 180118/180118/180118/180118/180118/180118

Data: 18/05/2014

Modalidade: 180118/180118/180118/180118/180118/180118

Identificação: 180118/180118/180118/180118/180118/180118

Código: 180118/180118/180118/180118/180118/180118

Valor: 180118/180118/180118/180118/180118/180118

Data: 180118/180118/180118/180118/180118/180118

Quantidade: 180118/180118/180118/180118/180118/180118

Unidades: 180118/180118/180118/180118/180118/180118



CNPJ Razão Social do Contribuinte

21.042.407/0001-00 - SILVA, JOSE ROBERTO DE

2727031007 Marca Mercadológica Empresa Fabricante Fabricante nacional/estrangeiro

Estado UF Cidade Município

25.480.031/0001-91 - BORGES, DA CONCEIÇÃO DA SILVA

Marca Mercadológica Empresa Fabricante Fabricante nacional/estrangeiro

Estado UF Cidade Município

48.361.961/0001-10 - DE BRITTO, BRUNO

Marca Mercadológica Empresa Fabricante Fabricante nacional/estrangeiro

Endereço

47.025.414 - SILVA, DE CARLOS EDUARDO DE

Marca Mercadológica Empresa Fabricante Fabricante nacional/estrangeiro

Estado UF Cidade Município

79.114.237/0001-85 - DA SILVA, JOSE ROBERTO DE

Marca Mercadológica Empresa Fabricante Fabricante nacional/estrangeiro

Estado UF Cidade Município

19.741.496/0001-07 - DE ALMEIDA, MARCELO

Marca Mercadológica Empresa Fabricante Fabricante nacional/estrangeiro

Estado UF Cidade Município

09.821.231/0001-02 - RIBEIRO, DE VILSON DA SILVA

Marca Mercadológica Empresa Fabricante Fabricante nacional/estrangeiro

Estado UF Cidade Município

06.799.911/0001-31 - DE BRAS, MARCELO DA SILVA

Marca Mercadológica Empresa Fabricante Fabricante nacional/estrangeiro

Estado UF Cidade Município

05.034.416/0001-06 - DE ALMEIDA, JOSE

Marca Mercadológica Empresa Fabricante Fabricante nacional/estrangeiro

Estado UF Cidade Município

Valor da Prestação (R\$)

000149

Código de Verificação

Endereço

Cidade

UF

Município

Endereço

Cidade

UF

Município

Endereço

Cidade

UF

Município

Endereço

Cidade

UF

Município

Endereço

Cidade

UF

Município



Handwritten signature



CMV

Razão Social do Fornecedor

18.809.886/0001-07

REPOZICIONAMENTO DE EQUIPAMENTOS LTDA

Código de Autenticação

Marca: CAMISA  
Fabricante: CAMISA  
Modelo: CAMISA

000151

Estado: PA

Cidade: Belém

Endereço: Av. ...

11.232.580/0001-07

REPOZICIONAMENTO DE EQUIPAMENTOS LTDA

Marca: Propria  
Fabricante: Propria  
Modelo: Propria

Estado: PA

Cidade: Belém

Endereço: ...

11.392.534/0001-07

REPOZICIONAMENTO DE EQUIPAMENTOS LTDA

Marca: ACCO  
Fabricante: ACCO  
Modelo: CAMISA

Estado: PA

Cidade: Belém

Endereço: ...

14.020.624/0001-07

REPOZICIONAMENTO DE EQUIPAMENTOS LTDA

Marca: UNIBRA  
Fabricante: UNIBRA  
Modelo: UNIBRA

Estado: PA

Cidade: Belém

Endereço: ...

15.017.276/0001-07

REPOZICIONAMENTO DE EQUIPAMENTOS LTDA

Marca: TA  
Fabricante: TA  
Modelo: TA

Estado: PA

Cidade: Belém

Endereço: ...

15.913.442/0001-07

REPOZICIONAMENTO DE EQUIPAMENTOS LTDA

Marca: propria  
Fabricante: propria  
Modelo: de uso exclusivo

Estado: PA

Cidade: Belém

Endereço: ...

15.150.604/0001-07

REPOZICIONAMENTO DE EQUIPAMENTOS LTDA

Marca: DIVERSA  
Fabricante: DIVERSA  
Modelo: DIVERSA

Estado: PA

Cidade: Belém

Endereço: ...

15.081.489/0001-07

REPOZICIONAMENTO DE EQUIPAMENTOS LTDA

Marca: propria  
Fabricante: propria  
Modelo: propria

Estado: PA

Cidade: Belém

Endereço: ...



Handwritten signature

CPF: 01.090.170/0001-90  
 Razão Social: OBRAS DE OBRAS E SERVIÇOS  
 Marca: SEM MARCA  
 Fabricante: OBRAS DE OBRAS E SERVIÇOS  
 Modelo: OBRAS DE OBRAS E SERVIÇOS

Estado: PA  
 Cidade: Belém

Valor do Imposto de Renda

000152

Marca: SEM MARCA  
 Fabricante: OBRAS DE OBRAS E SERVIÇOS  
 Modelo: OBRAS DE OBRAS E SERVIÇOS

Estado: PA  
 Cidade: Belém

CPF: 01.090.170/0001-90  
 Razão Social: OBRAS DE OBRAS E SERVIÇOS  
 Marca: SEM MARCA  
 Fabricante: OBRAS DE OBRAS E SERVIÇOS  
 Modelo: OBRAS DE OBRAS E SERVIÇOS

Estado: PA  
 Cidade: Belém

Marca: SEM MARCA  
 Fabricante: OBRAS DE OBRAS E SERVIÇOS  
 Modelo: OBRAS DE OBRAS E SERVIÇOS

Estado: PA  
 Cidade: Belém

CPF: 01.090.170/0001-90  
 Razão Social: OBRAS DE OBRAS E SERVIÇOS  
 Marca: SEM MARCA  
 Fabricante: OBRAS DE OBRAS E SERVIÇOS  
 Modelo: OBRAS DE OBRAS E SERVIÇOS

Estado: PA  
 Cidade: Belém

**Projeto Outros Inter. Públicos / Mediana das Propostas Financ.**

**Objeto:** Seleção de empresas para execução dos serviços de manutenção de equipamentos para o sistema de transporte coletivo, com base em licitação pública, no âmbito do Departamento Municipal de Trânsito e Transporte Urbano, por meio de publicação de Edital, a ser elaborado e publicado pelo Departamento Municipal de Trânsito e Transporte Urbano, sob a responsabilidade do Departamento Municipal de Trânsito e Transporte Urbano, para execução dos serviços de manutenção de equipamentos para o sistema de transporte coletivo, com base em licitação pública, no âmbito do Departamento Municipal de Trânsito e Transporte Urbano, por meio de publicação de Edital, a ser elaborado e publicado pelo Departamento Municipal de Trânsito e Transporte Urbano.

Data	02/07/2019
Modalidade	00000000000000000000
UF	PA
Identificação	00000000000000000000
Código Item	00000000000000000000
Alia	00000000000000000000
Conte	00000000000000000000
Quantidade	00000000000000000000
Preço Unit	00000000000000000000

Desaiguão: CAMILLA STEVENSON MARIANA PEREIRA  
 INSC. ESTADUAL: 25.311.401-1



Recibo gerado em: 2019-07-02 10:10:11 (R: 177 20214 226)  
 Código Validador: wdG6Pz7H65jQP5f7d2C6H3xJ6C7nR1Z0uY9w18j9d9p00d4Hnd0v6y6383d  
 URL: www.bancodeprecos.com.br/CodigoAutenticacao?token=wdG6Pz7H65jQP5f7d2C6H3xJ6C7nR1Z0uY9w18j9d9p00d4Hnd0v6y6383d



CNPJ

Razão Social do Fornecedor

17938419/0001-85 - BOUTONNIERES S/A

Marca: Marcas próprias

Fabricante: Fabricante próprio

Estado

MG

Cidade

Uberlândia

Valor da Proposta (R\$)

R\$ 1,30

000153

Preço (Outros Entes Públicos) 2 - Mediana das Propostas Únicas

Preço Estimado: R\$ 16,28 (un)

R\$ 16,28

Orgão: BOUTONNIERES S/A

Serviço: Atendimento de Apoio Administrativo

Objeto: Atendimentos de apoio administrativo, de natureza financeira e de controle de contas

Descrição: Atendimentos de apoio

Designação: CAMISA PROFISSIONAL, MANGA LONGA, FECHADA COM GOLA FOLDA

CAMISA PROFISSIONAL, MANGA LONGA, FECHADA COM GOLA FOLDA

Data: 08/08/2019

Modalidade: Pregão

MARCA: própria

Identificação: 000153

Identificação: 000153

Atividade: 000153

Fornecedor: BOUTONNIERES S/A

Quantidade: 1

Unidade: UN

Valor: R\$ 16,28

Valor da Proposta Única

R\$ 16,28

CNPJ

Razão Social do Fornecedor

17926188/0001-04 - BOUTONNIERES S/A

Marca: Marcas próprias

Fabricante: Fabricante próprio

Estado

MG

Cidade

Uberlândia

Valor da Proposta Única

R\$ 16,28

Item 19: Calcinha infantil/juvenil 100% algodão, com elástico largo no quadril, cores variadas, com etiqueta de identificação contendo nome da empresa, tipo de tecido, tamanho e instruções de lavagem e embaladas (PP, P, M, G, GG - 2, 4, 6, 8, 10, 12)

Preço Estimado: R\$ 16,28 (un)

Percentual:

Preço Estimado Calculado: R\$ 16,28

Média dos Preços Obtidos: R\$ 16,28

Quantidade

Descrição

1200 unidades

Calcinha infantil/juvenil 100% algodão, com elástico largo no quadril, cores variadas, com etiqueta de identificação contendo nome da empresa, tipo de tecido, tamanho e instruções de lavagem e embaladas (PP, P, M, G, GG - 2, 4, 6, 8, 10, 12)

Observação

Preço (Compras Governamentais) 1 - Mediana das Propostas Únicas

Preço Estimado: R\$ 16,28 (un)

R\$ 16,28



Orgão: AUC - 05.145.166-00 - 05.145.166-00  
 Objeto: 05.145.166-00 - 05.145.166-00 - 05.145.166-00  
 Descrição: 05.145.166-00 - 05.145.166-00 - 05.145.166-00  
 CatMat: 1/3149 - 05.145.166-00

Modelo: 05.145.166-00  
 Identificação: 05.145.166-00  
 Quantidade: 05.145.166-00  
 Preço: 05.145.166-00  
 Valor: 05.145.166-00

000154

CMO	Descrição	Valor	Valor da Proposta
05.145.166-00	05.145.166-00 - 05.145.166-00	05.145.166-00	05.145.166-00
05.145.166-00	05.145.166-00 - 05.145.166-00	05.145.166-00	05.145.166-00
05.145.166-00	05.145.166-00 - 05.145.166-00	05.145.166-00	05.145.166-00
05.145.166-00	05.145.166-00 - 05.145.166-00	05.145.166-00	05.145.166-00
05.145.166-00	05.145.166-00 - 05.145.166-00	05.145.166-00	05.145.166-00

Itens (Compra: Governamental) 2 - Mediana das Propostas - Fornecedor

05.145.166-00



[Handwritten Signature]

**Orgão:** BREVETADO - C/Alm. De Praxista  
**Objeto:** BREVETADO - C/Alm. De Praxista  
**Descrição:** Calculadora científica  
**CatMar:** 396304 - Alm. de Praxista

Marca: CASIO  
 Modelo: FX-997EX  
 Identificação: 123456789  
 Valor: R\$ 100,00  
 Quantidade: 10  
 Total: R\$ 1.000,00

000155

CPF	Razão Social do Comerciante	Valor da Proposta Final
28344632-101-90 - [REDACTED]	Minica 198-03A Fabricante: [REDACTED] Modelo: CASIO FX-997EX	R\$ 100,00
41130114-000156 - [REDACTED]	Minica 198-03A Fabricante: [REDACTED] Modelo: CASIO FX-997EX	R\$ 100,00
26363439-101-47 - [REDACTED]	Minica 198-03A Fabricante: [REDACTED] Modelo: CASIO FX-997EX	R\$ 100,00
19603132-000150 - [REDACTED]	Minica 198-03A Fabricante: [REDACTED] Modelo: CASIO FX-997EX	R\$ 100,00
07870206-01009 - [REDACTED]	Minica 198-03A Fabricante: [REDACTED] Modelo: CASIO FX-997EX	R\$ 100,00
113992750071-20 - [REDACTED]	Minica 198-03A Fabricante: [REDACTED] Modelo: CASIO FX-997EX	R\$ 100,00



[Handwritten signature]



CPF: 007124272001-30  
Razão Social: BORGES & BORGES LTDA

Valor: R\$ 157,00  
000157

Marca: A-1  
Fabricante: A-1  
Modelo: A-1

Estado: RJ  
Cidade: Rio de Janeiro

Endereço: Rua...

CPF: 11-919090901-39

Marca: BORGES  
Fabricante: BORGES  
Modelo: BORGES

R\$ 400,00

Estado: RJ  
Cidade: Rio de Janeiro

Endereço: Rua...

CPF: 11-9219809201-35

Marca: BORGES  
Fabricante: BORGES  
Modelo: BORGES

R\$ 400,00

Estado: RJ  
Cidade: Rio de Janeiro

Endereço: Rua...

CPF: 11-9330409301-32

Marca: BORGES  
Fabricante: BORGES  
Modelo: BORGES

R\$ 300,00

Estado: RJ  
Cidade: Rio de Janeiro

Endereço: Rua...

CPF: 11-947020001-38

Marca: BORGES  
Fabricante: BORGES  
Modelo: BORGES

R\$ 100,00

Estado: RJ  
Cidade: Rio de Janeiro

Endereço: Rua...

CPF: 11-95847001-30

Marca: BORGES  
Fabricante: BORGES  
Modelo: BORGES

R\$ 300,00

Estado: RJ  
Cidade: Rio de Janeiro

Endereço: Rua...

CPF: 11-9775520201-62

Marca: BORGES  
Fabricante: BORGES  
Modelo: BORGES

R\$ 100,00

Estado: RJ  
Cidade: Rio de Janeiro

Endereço: Rua...

CPF: 11-97026001-30

Marca: BORGES  
Fabricante: BORGES  
Modelo: BORGES

R\$ 100,00

Estado: RJ  
Cidade: Rio de Janeiro

Endereço: Rua...



[Handwritten signature]

CNPJ: 04.218.461/0001-11

Função Social do contribuinte

Valor da Propriedade

MARCA: FIAT

Fabricante: FIAT

Modelo: Fiorino

Estado:

RJ

Cidade:

PARQUEQUIETEM

MARCA: FIAT

Fabricante: FIAT

Modelo: Ritmo

Estado:

RJ

Cidade:

ARARICÓIA

MARCA: FIAT

Fabricante: FIAT

Modelo: Ritmo

Estado:

RJ

Cidade:

PARQUEQUIETEM

MARCA: FIAT

Fabricante: FIAT

Modelo: Ritmo

Estado:

RJ

Cidade:

ARARICÓIA

MARCA: FIAT

Fabricante: FIAT

Modelo: Ritmo

Estado:

RJ

Cidade:

PARQUEQUIETEM

MARCA: FIAT

Fabricante: FIAT

Modelo: Ritmo

Estado:

RJ

Cidade:

PARQUEQUIETEM

MARCA: FIAT

Fabricante: FIAT

Modelo: Ritmo

Estado:

RJ

Cidade:

PARQUEQUIETEM

MARCA: FIAT

Fabricante: FIAT

Modelo: Ritmo

Estado:

RJ

Cidade:

PARQUEQUIETEM

000158

Valor da Propriedade

Valor da Propriedade

Valor da Propriedade

Valor da Propriedade

Valor da Propriedade

Valor da Propriedade

Valor da Propriedade

Valor da Propriedade

Valor da Propriedade

Valor da Propriedade

Valor da Propriedade

Valor da Propriedade

Valor da Propriedade

Valor da Propriedade

Valor da Propriedade

Valor da Propriedade

Valor da Propriedade

Valor da Propriedade

Valor da Propriedade

Valor da Propriedade

Valor da Propriedade

Valor da Propriedade

Valor da Propriedade

Valor da Propriedade

Valor da Propriedade



Handwritten signature

<b>CNPJ</b>	<b>Razão Social do Fornecedor</b>	<b>Valor da Proposta</b>
11.187.793/000114	LIDARER - LIDERADORA DE REFINAÇÃO	R\$ 11,90
<b>Marca</b> : DAVY <b>Fabricante</b> : DAVY <b>Modelo</b> : 303V		<b>Indicador</b> 000159
<b>Estado</b> : PB <b>Cidade</b> : CAPOENGIBÁ		
12.074.196/000107	MILITAR - MILITARES DA F	R\$ 11,90
<b>Marca</b> : Fortdeza <b>Fabricante</b> : Fortdeza <b>Modelo</b> : 303AL-20		<b>Indicador</b> 000000000000000000
<b>Estado</b> : PB <b>Cidade</b> : PATOS		
02.812.055/000117	EDIFICATEDOR - EDIFICADORA E CONSTRUTORA	R\$ 11,90
<b>Marca</b> : DAVY <b>Fabricante</b> : DAVY <b>Modelo</b> : 303V		<b>Indicador</b> 000000000000000000
<b>Estado</b> : PB <b>Cidade</b> : PATOS		

**Preço (Outros Lotes Públicos) 3 - Mediana das Propostas Loteas** R\$ 11,90

<b>Órgão</b> : Fundação para a Amizade e Cooperação - Prefeitura Municipal de Patos/Cidade de Patos		
<b>Objeto</b> : Aquisição de roupa íntima para a guarda material - 30 unidades	<b>Modalidade</b> : Dispensação direta	<b>Identificação</b> : 043000000000000000
<b>Descrição</b> : CALÇONIA - 30 unidades	<b>Quantidade</b> : 30	<b>Preço</b> : R\$ 11,90

<b>CNPJ</b>	<b>Razão Social do Fornecedor</b>	<b>Valor da Proposta Final</b>
91361.000/000197	MILITARES DA F	R\$ 11,90
<b>Marca</b> : Davy <b>Fabricante</b> : Davy		<b>Indicador</b> 000000000000000000
<b>Estado</b> : PB <b>Cidade</b> : Patos/Moçofoquinho		

**Item 20. Calça jeans para fardamento, diversos tamanhos.**

Preço Estimado: R\$ 71,92 (un)	Percentual: 100%	Preço Estimado Calculado: R\$ 71,92	Médias dos Preços Obtidos: R\$ 71,92
--------------------------------	------------------	-------------------------------------	--------------------------------------

Quantidade	Descrição	Observação
30 unidades	Calça jeans para fardamento, diversos tamanhos	

04/04/2018 10:58:00 - 18/04/2018 14:00:00

Órgão: MPE/RS - 1 - 1111 - 05  
Comandante: K. T. ...  
Departamento: ...  
Diretoria: ...  
Assessoria: ...

Objeto: ...

Descrição: Galv. Enxamechilina - ...  
Fabricante: ...  
Modelo: ...

CatMat: 266687 - ...  
Fabricante: ...  
Modelo: ...

Item: 05  
Material: ...  
Quantidade: ...  
Valor: ...  
Observações: ...  
090160

CNPJ	Fantasia/Razão/Societária	Valor da Proposta Unitária
46491460000004	... Fabricante: ... Modelo: ...	...
30921901984000	... Fabricante: ... Modelo: ...	...
37298192000142	... Fabricante: ... Modelo: ...	...
13683213000134	... Fabricante: ... Modelo: ...	...
06002391000114	... Fabricante: ... Modelo: ...	...
01481991000107	... Fabricante: ... Modelo: ...	...



Handwritten signature



<b>CNPJ</b>	<b>Razão Social do Fornecedor</b>	<b>Valor da Proposta Total</b>
03851199/000114	LABOR DE CALÇADOS DE BAMBUI	R\$ 100,00
<b>Marca</b> V2		
<b>Fabricante</b> V2		
<b>Modelo</b> V2		
<b>Estado</b>	<b>Cidade</b>	<b>Cidade</b>
SP	Osasco	Osasco

000161

**Preço (Outros Entes Públicos) - Médiana das Propostas** R\$ 100,00

<b>Órgão</b>	<b>Data de Registro</b>
PRP 01794-11-09001	14/07/2021
<b>Objeto</b>	<b>Modalidade</b>
PRP 01794-11-09001 - BOMBA D'ÁGUA PARA AQUECIMENTO DE ÁGUA QUENTE PARA O BARRACÃO DE COZINHA DO LABOR DE CALÇADOS DE BAMBUI	Preço Fixo
<b>Descrição</b>	<b>Identificação</b>
CAIXA D'ÁGUA BOMBA D'ÁGUA PARA AQUECIMENTO DE ÁGUA QUENTE	Foto 001
	<a href="#">Link 001</a>
	<a href="#">Link 002</a>
	<b>Quantidade</b>
	01
	<b>Unidade</b>
	un

<b>CNPJ</b>	<b>Razão Social do Fornecedor</b>	<b>Valor da Proposta Total</b>
46889029/000117	LABOR DE CALÇADOS DE BAMBUI - EMPRESA INDIVIDUAL DE RESPONSABILIDADE ILIMITADA	R\$ 100,00
<b>Marca</b> Marca não definida		
<b>Fabricante</b> Fabricante não definido		
<b>Estado</b>	<b>Cidade</b>	<b>Cidade</b>
SP	Osasco	Osasco

<b>CNPJ</b>	<b>Razão Social do Fornecedor</b>	<b>Valor da Proposta Total</b>
01703779/000113	LABOR DE CALÇADOS DE BAMBUI	R\$ 100,00
<b>Marca</b> Marca não definida		
<b>Fabricante</b> Fabricante não definido		
<b>Estado</b>	<b>Cidade</b>	<b>Cidade</b>
SP	Osasco	Osasco

<b>CNPJ</b>	<b>Razão Social do Fornecedor</b>	<b>Valor da Proposta Total</b>
26775859/000116	LABOR DE CALÇADOS DE BAMBUI - EMPRESA INDIVIDUAL DE RESPONSABILIDADE ILIMITADA	R\$ 100,00
<b>Marca</b> Marca não definida		
<b>Fabricante</b> Fabricante não definido		
<b>Estado</b>	<b>Cidade</b>	<b>Cidade</b>
SP	Osasco	Osasco

<b>CNPJ</b>	<b>Razão Social do Fornecedor</b>	<b>Valor da Proposta Total</b>
51129929/000109	LABOR DE CALÇADOS DE BAMBUI	R\$ 100,00
<b>Marca</b> Marca não definida		
<b>Fabricante</b> Fabricante não definido		
<b>Estado</b>	<b>Cidade</b>	<b>Cidade</b>
SP	Osasco	Osasco

<b>CNPJ</b>	<b>Razão Social do Fornecedor</b>	<b>Valor da Proposta Total</b>
57467139/000111	LABOR DE CALÇADOS DE BAMBUI - EMPRESA INDIVIDUAL DE RESPONSABILIDADE ILIMITADA	R\$ 100,00
<b>Marca</b> Marca não definida		
<b>Fabricante</b> Fabricante não definido		
<b>Estado</b>	<b>Cidade</b>	<b>Cidade</b>
SP	Osasco	Osasco



000162

Preço (Outros Lances Públicos) = Mediana das Propostas

Valor: R\$ 1.000,00

**Órgão:** DEPARTAMENTO DE EDUCAÇÃO  
**Objeto:** aquisição de 10 unidades de material de consumo para o ensino fundamental  
**Descrição:** CALCULADORA

Quantidade	10
Unidade	un
Valor unit.	R\$ 100,00
Valor total	R\$ 1.000,00

CNPJ Razão Social do Fornecedor

30.097.912/0001-11 - FÁBRIKA DE PRODUTOS DE PAPELARIA

Marca: Mecânica (opcional)  
 Fabricante: Fábrika de Produtos de Papelaria

Estado: RJ  
 Cidade: Rio de Janeiro

Valor da Proposta: R\$ 1.000,00

Preço (Outros Lances Públicos) = Mediana das Propostas

Valor: R\$ 1.000,00

**Órgão:** DEPARTAMENTO DE EDUCAÇÃO  
**Objeto:** aquisição de 10 unidades de material de consumo para o ensino fundamental  
**Descrição:** CALCULADORA

Quantidade	10
Unidade	un
Valor unit.	R\$ 100,00
Valor total	R\$ 1.000,00

CNPJ Razão Social do Fornecedor

11.426.857/0001-11 - FÁBRIKA DE PRODUTOS DE PAPELARIA

Marca: Mecânica (opcional)  
 Fabricante: Fábrika de Produtos de Papelaria

Estado: RJ  
 Cidade: Rio de Janeiro

Valor da Proposta: R\$ 1.000,00

11.426.857/0001-11 - FÁBRIKA DE PRODUTOS DE PAPELARIA

Marca: Mecânica (opcional)  
 Fabricante: Fábrika de Produtos de Papelaria

Estado: RJ  
 Cidade: Rio de Janeiro

Valor da Proposta: R\$ 1.000,00



CNPJ: 08.906.042/0001-01 Razão Social do Fornecedor: FÁBRILO AÇO CROCHÊ E MALHAS LTDA  
 Marca: Malha 1200 - malha 1200  
 Fabricante: FÁBRILO AÇO CROCHÊ E MALHAS LTDA

Valor da Proposta: R\$ 11,86

Estado: RJ Cidade: Curitiba - Paraná

Emprego: 000163  
 Descrição: 000163

Item 21 - Cueca 100% algodão com elástico embutido, tamanhos 2, 4, 6, 8, 10, 12, 14 e - P, M, G. Gô com etiqueta de identificação, contendo nome da empresa, tipo de tecido, tamanho e instruções de lavagem e embaladas individualmente

Preço Estimado: R\$ 11,86 (un) Percentual: Preço Estimado Calculado: R\$ 11,86 Média dos Preços Obtidos: R\$ 11,86

Quantidade	Descrição	Observações
100 unidades	Cueca 100% algodão com elástico embutido, tamanhos 2, 4, 6, 8, 10, 12, 14 e - P, M, G. Gô com etiqueta de identificação, contendo nome da empresa, tipo de tecido, tamanho e instruções de lavagem e embaladas individualmente	

Preço (Compras Governamentais) 1 - Mediana das Propostas Únicas

R\$ 19,90

Orgão	PREST. SERVIÇOS DE SAÚDE	at	10/01/2024 13:00
Objeto	Aplicação de equipamentos de proteção individual (EPI) em atendimento às demandas do Centro de Atendimento Ótico Auditivo - Centro de Diagnóstico e Reabilitação Auditiva e de surdez, atividades constantes no Anexo de Referência	Modalidade	Pregão Eletrônico
Descrição	Cueca - Cueca Malha Algodão, Gô Preto, Tamanho Grande - 100% algodão, Algodão 100% com elástico embutido, impermeável	Identificação	000163/2024 - 2 - 000163/2024
Categoria	R\$ 10 - 100%	Estimativa	1
		M	Link Atã
		Adjudicatário	13/01/2024 14:00
		Homologação	13/01/2024 15:00
		Fonte	www.compras.gov.br/procamp/proc/2024/01/000163/2024
		Quantidade	100
		Quantidade	100%
			000163

CNPJ: 08.906.042/0001-01 Razão Social do Fornecedor: FÁBRILO AÇO CROCHÊ E MALHAS LTDA

Valor da Proposta Final: R\$ 11,86

Marca: P&P  
 Fabricante: P&P  
 Modelo: P&P  
 Estado: RJ Cidade: Curitiba - Paraná

Empresa: FÁBRILO AÇO CROCHÊ E MALHAS LTDA  
 Rua: Rua

Preço (Compras Governamentais) 2 - Mediana das Propostas Únicas

R\$ 15,00



Registro gerado no dia 26/02/2024 12:19:44 (p: 1/7 20:214:226)  
 Código de validação: wdGmBUZ4h6jQPSz7uIC0Bw4JC7mrlf52oP0pRlAtu4pUu0id7m6WAS4q43R  
 http://www.barcodopreco.com.br/CertificadoSubente\_dado?token=wdGmBUZ4h6jQPSz7uIC0Bw4JC7mrlf52oP0pRlAtu4pUu0id7m6WAS4q43R

Handwritten signature

**Órgão:** PREFEITURA MUNICIPAL DE MACEIÓ  
**Objeto:** Aplicação de tinta em tinta corpa de impressão para material de consumo para  
Do cartão de A. documento Dns. Anuário de Contas e Balanço. Impressão de livros  
e periódicos de repartições contábil, financeira e de fiscalização.  
**Descrição:** Caixa Tintas, Material de Escritório, para impressão de documentos, para impressão  
Adesivos de segurança (cartões e recibos) e tipos de impressão.  
**CatMater:** 489.700 - Tinta

Item 001 - 001 - 001 - 001  
Mod. de k. Frequentemente  
EAF 100  
Ident. de no. 001 - 001 - 001 - 001  
Tela de no. 001 - 001 - 001 - 001  
EAF 100  
Aplicação de tinta em tinta corpa de impressão para material de consumo para  
Do cartão de A. documento Dns. Anuário de Contas e Balanço. Impressão de livros  
e periódicos de repartições contábil, financeira e de fiscalização.  
Ident. de no. 001 - 001 - 001 - 001  
Tela de no. 001 - 001 - 001 - 001  
EAF 100  
Quantidade: 10  
Data de entrega: 10/10/2023

000164

**CNPJ:** 44.222.010/0001-10  
**Razão Social do Fornecedor:** LUBRIFICANTES E SERVIÇOS LTDA  
**Marca:** MOBIL  
**Fabricante:** MOBIL  
**Modelo:** 100  
**Estado:** Alagoas  
**Cidade:** Maceió

Valor da Proposta: R\$ 10.000,00  
Endereço: Rua...  
Cidade: Maceió

**Preço (Outros Itens Públicos) - Mediana das Propostas Fornecedor**

**Objeto:** Suprimento de tinta para impressão em impressoras de mesa e de parede.  
**Descrição:** CUBICA ANTI material 100% algodão para impressão de documentos e periódicos de repartições contábil, financeira e de fiscalização.

Mod. de k. Frequentemente  
EAF 100  
Ident. de no. 001 - 001 - 001 - 001  
Tela de no. 001 - 001 - 001 - 001  
EAF 100  
Quantidade: 10  
Data de entrega: 10/10/2023

**CNPJ:** 31.507.618/0001-31  
**Razão Social do Fornecedor:** LUBRIFICANTES E SERVIÇOS LTDA  
**Marca:** MOBIL  
**Fabricante:** MOBIL  
**Modelo:** 100  
**Estado:** Alagoas  
**Cidade:** Maceió

Valor da Proposta: R\$ 10.000,00  
Endereço: Rua...  
Cidade: Maceió

**CNPJ:** 31.507.618/0001-31  
**Razão Social do Fornecedor:** LUBRIFICANTES E SERVIÇOS LTDA  
**Marca:** MOBIL  
**Fabricante:** MOBIL  
**Modelo:** 100  
**Estado:** Alagoas  
**Cidade:** Maceió

Valor da Proposta: R\$ 10.000,00  
Endereço: Rua...  
Cidade: Maceió



[Assinatura]

CNPJ: 03.749.702/0001-27 RAZÃO SOCIAL DO FORNECEDOR: KATU 15

Valor da Proposta Final: R\$ 1.000,00

MARCA: KATU 15  
FABRICANTE: Fabricante não informado  
MODELO: BATEIA

000165

Estado: SC Cidade: Maracajá

Endereço: Rua...

CNPJ: 28.241.819/0001-12 RAZÃO SOCIAL DO FORNECEDOR: ...

MARCA: ...  
FABRICANTE: ...  
MODELO: ...

R\$ 1.000,00

Estado: SC Cidade: Santa Rosa de Lima

Endereço: ...

CNPJ: 06.167.965/0001-70 RAZÃO SOCIAL DO FORNECEDOR: ...

MARCA: ...  
FABRICANTE: ...  
MODELO: ...

R\$ 1.000,00

Estado: SC Cidade: Santa Rosa de Lima

Endereço: ...

CNPJ: 13.197.727/0001-07 RAZÃO SOCIAL DO FORNECEDOR: ...

MARCA: ...  
FABRICANTE: ...  
MODELO: ...

R\$ 1.000,00

Estado: SC Cidade: Santa Rosa de Lima

Endereço: ...

CNPJ: 20.182.900/0001-26 RAZÃO SOCIAL DO FORNECEDOR: ...

MARCA: ...  
FABRICANTE: ...  
MODELO: ...

R\$ 1.000,00

Estado: SC Cidade: Santa Rosa de Lima

Endereço: ...

Preço (Outros Entes Públicos) ? Mediana das Propostas Finais

R\$ 1.000,00

Orgão: ...

Objeto: Sistema de registro de preços para futura aquisição de artigos de fabricados em algodão, para fins de ...

Descrição: CUECA III-BANHEI - material 100% algodão ...

Data: ...  
Medida de: ...  
Identificação: ...  
Folha de: ...  
Quantidade: ...  
Unidade de medida: ...



[Handwritten signature]





CNPJ

Razão Social do Concededor

Valor da Proposta (R\$)

10242467033152

10242467033152

1,000

Marca: 301  
Fabricante: 301  
Modelo: 30003

000168

Estado: RJ

Cidade: Rio de Janeiro

Endereço:

Rua ...

0317711000100

0317711000100

0,000

Marca: 301  
Fabricante: 301  
Modelo: 301

Estado: BA

Cidade: Salvador

Endereço:

Rua ...

40038035000114

40038035000114

1,000

Marca: 301  
Fabricante: 301  
Modelo: 301

Estado: RJ

Cidade: Rio de Janeiro

Endereço:

Rua ...

0812501000107

0812501000107

0,000

Marca: 301  
Fabricante: 301  
Modelo: 301

Estado: RJ

Cidade: Rio de Janeiro

Endereço:

Rua ...

17669000000003

17669000000003

0,000

Marca: 301  
Fabricante: 301  
Modelo: 301

Estado: RJ

Cidade: Rio de Janeiro

Endereço:

Rua ...

07045093000104

07045093000104

0,000

Marca: 301  
Fabricante: 301  
Modelo: 301

Estado: RJ

Cidade: Rio de Janeiro

Endereço:

Rua ...

Preço (Outros Entes Públicos): 1 - Mediana das Propostas Lances

R\$ 1.000,00

0,000



Assinatura



Orgão MUNICÍPIO DE ARAUCÁRIAS  
 Objeto REGISTRO DE PREÇOS PARA AQUISIÇÃO DE MATERIAIS PARA A EMPRESA PARA CONHECIMENTO DE PREÇOS PARA O CANTO DE VESTIÁRIO DO ALMOXARIFE MUNICIPAL DE ARAUCÁRIAS  
 Descrição SHORTELO COM ELASTICO NA ENTALDA, CORDEAO DE 200CM, MARIOLA EM ELICIDO DE LANCÇA TAMANHO VARIADO, CORDO DE 200CM, MARIOLA NA ENTALDA, CORDO DE 200CM, MARIOLA EM ELICIDO, TAMANHO VARIADO.

Data 08/04/2021  
 Localidade 50000000  
 Identificação 000169  
 Item 01  
 Marca PAPA LIO  
 Quantidade 5000  
 Unidade UN

000169

CNPJ	Razão Social do Fornecedor	Valor da Proposta Unit
32147480000003	COMERCIO DE VESTIARIO S.A LTDA - VENCEDORA	R\$ 0,00
Marca: PAPA LIO	Fabricante: Fabricante desconhecido	
Modelo: MARIOLA		
Estado: SE	Cidade: Piquetópolis	Endereço: RUA DE LAZARUS DE ALMEIDA
02640790000102	DELTA SUCRIA REFINADA	R\$ 0,00
Marca: TAVAN	Fabricante: Fabricante desconhecido	
Modelo: SHORTELO		
Estado: SE	Cidade: Araucarias	Endereço: CEPARATUBAS 122
01330900000149	COMERCIO COMERCIAL LTDA	R\$ 0,00
Marca: MATA PEROLA	Fabricante: Fabricante desconhecido	
Modelo: SHORTELO		
Estado: AL	Cidade: Penedas	Endereço: Av. Maranhão 100
00723350000100	INDUSTRIA DE BARRAS DE AÇUCAR S/A SUCRIARIA SUCRIARIA	R\$ 0,00
Marca: PAPA LIO	Fabricante: Fabricante desconhecido	
Modelo: PAPA LIO		
Estado: SE	Cidade: Penedas	Endereço: RUA DE LAZARUS DE ALMEIDA
17449050000105	DELTA SUCRIA REFINADA	R\$ 0,00
Marca: SHORTELO	Fabricante: Fabricante desconhecido	
Modelo: SHORTELO		
Estado: SE	Cidade: Araucarias	Endereço: CEPARATUBAS 122
00714593000108	COMERCIO DE VESTIARIO S.A LTDA - VENCEDORA	R\$ 0,00
Marca: PAPA LIO	Fabricante: Fabricante desconhecido	
Modelo: MARIOLA		
Estado: SE	Cidade: Araucarias	Endereço: RUA DE LAZARUS DE ALMEIDA
40697451000144	COMERCIO FINESSA S.A SUCRIARIA	R\$ 0,00
Marca: PAPA LIO	Fabricante: Fabricante desconhecido	
Modelo: MARIOLA		
Estado: SE	Cidade: Araucarias	Endereço: CEPARATUBAS 122



Rotatõrõ gerado no dia 26/12/2021 10:16:44 (nº 17720214226)  
 Cõdigo Validatõrõ: vdGnlBQzWb5qQPSfZMJCUBNzJIC/nbr\_520r4z1BqEhJp17pPnEWAs54333  
 Http://www.bancoderepositorio.com.br/Certificatões/autenticatões?taxa=vdGnlBQzWb5qQPSfZMJCUBNzJIC/nbr\_520r4z1BqEhJp17pPnEWAs54333

[Handwritten signature]



Item 23 Conjunto composto por 02 peças: 01 camiseta confeccionada em malha, gola redonda e estampa em silkscreen. 01 bermuda confeccionada em tacet estampado, cós com elástico. Confeccionados em malha e tacet (camiseta 100% algodão / bermuda 100% poliéster).

Preço Estimado: R\$ 49,63 (un) Percentual: Preço Estimado Calculado: R\$ 48,63 Média dos Preços Obtidos: R\$ 48,63

009171

Quantidade	Descrição
1	Conjunto composto por 02 peças: 01 camiseta confeccionada em malha, gola redonda e estampa em silkscreen. 01 bermuda confeccionada em tacet estampado, cós com elástico. Confeccionados em malha e tacet (camiseta 100% algodão / bermuda 100% poliéster).

**Preço (Outros Entes Públicos) 1 - Mediana das Propostas Finais**

R\$ 48,63

Órgão	Descrição	Valor
Órgão: <b>Município de Roraimópolis</b> Prefeitura Municipal de Roraimópolis	Objeto: <b>RESPOSTA DO EDITAL Nº 01/2018/PM/RORAIMÓPOLIS, QUE ABREVA A LICITAÇÃO Nº 001/2018, PARA A AQUISIÇÃO DE 02 (DUAS) UNIDADES DE CONJUNTO COMPOSTO POR 01 (UMA) CAMISETA E 01 (UMA) BERMUDA (TACET) EM TACET ESTAMPADO, CÓS COM ELÁSTICO, CONFECCIONADOS EM MALHA E TACET (CAMISETA 100% ALGODÃO / BERMUDA 100% POLIÉSTER).</b>	R\$ 48,63
Órgão: <b>Município de Roraimópolis</b> Prefeitura Municipal de Roraimópolis	Objeto: <b>RESPOSTA DO EDITAL Nº 01/2018/PM/RORAIMÓPOLIS, QUE ABREVA A LICITAÇÃO Nº 001/2018, PARA A AQUISIÇÃO DE 02 (DUAS) UNIDADES DE CONJUNTO COMPOSTO POR 01 (UMA) CAMISETA E 01 (UMA) BERMUDA (TACET) EM TACET ESTAMPADO, CÓS COM ELÁSTICO, CONFECCIONADOS EM MALHA E TACET (CAMISETA 100% ALGODÃO / BERMUDA 100% POLIÉSTER).</b>	R\$ 48,63
Órgão: <b>Município de Roraimópolis</b> Prefeitura Municipal de Roraimópolis	Objeto: <b>RESPOSTA DO EDITAL Nº 01/2018/PM/RORAIMÓPOLIS, QUE ABREVA A LICITAÇÃO Nº 001/2018, PARA A AQUISIÇÃO DE 02 (DUAS) UNIDADES DE CONJUNTO COMPOSTO POR 01 (UMA) CAMISETA E 01 (UMA) BERMUDA (TACET) EM TACET ESTAMPADO, CÓS COM ELÁSTICO, CONFECCIONADOS EM MALHA E TACET (CAMISETA 100% ALGODÃO / BERMUDA 100% POLIÉSTER).</b>	R\$ 48,63
Órgão: <b>Município de Roraimópolis</b> Prefeitura Municipal de Roraimópolis	Objeto: <b>RESPOSTA DO EDITAL Nº 01/2018/PM/RORAIMÓPOLIS, QUE ABREVA A LICITAÇÃO Nº 001/2018, PARA A AQUISIÇÃO DE 02 (DUAS) UNIDADES DE CONJUNTO COMPOSTO POR 01 (UMA) CAMISETA E 01 (UMA) BERMUDA (TACET) EM TACET ESTAMPADO, CÓS COM ELÁSTICO, CONFECCIONADOS EM MALHA E TACET (CAMISETA 100% ALGODÃO / BERMUDA 100% POLIÉSTER).</b>	R\$ 48,63

**Preço (Outros Entes Públicos) 2 - Mediana das Propostas Finais**

R\$ 48,63



*[Handwritten signature]*

**Orgão:** Prefeitura Municipal de Arapiraca - PE  
**Objeto:** ROL DE PREÇOS UNICÓDIGO DA TIPO MEMORIAL DE PREÇOS PARA O FABRIL DE PRODUTOS DE ALIMENTAÇÃO PARA O BEM-ESTAR DA CIDADANIA  
**Descrição:** Conjunto de verão - camiseta e bermuda (feminina) bem costurada, em cotton lycra, camiseta com mangas curtas e bermuda com elástico na cintura, em cotton lycra.

**Modalidade:** Dispensa Eletrônica  
**Identificação:** 000172  
**Valor da Proposta Final:** R\$ 144,00  
**Unidade:** 0001  
**Item:** 001

**000172**

CNPJ	Razão Social do Fornecedor	Valor da Proposta Final
14.455.519/0001-17	VENDEIXOR	R\$ 144,00
	Marca: Não há opção de marca	
	Fabricante: Fabricante não informado	
Estado: PE	Cidade: São Miguel do Gostoso	
11.708.276/0001-09	VENDEIXOR	R\$ 144,00
	Marca: Não há opção de marca	
	Fabricante: Fabricante não informado	
Estado: PE	Cidade: São Miguel do Gostoso	
40.035.561/0001-40	VENDEIXOR	R\$ 144,00
	Marca: Não há opção de marca	
	Fabricante: Fabricante não informado	
Estado: PE	Cidade: São Miguel do Gostoso	

**Preço Site de Domínio: Ampla 1**  
 Site: <http://www.magazinele.com.br>  
 Produto: Conjunto Feminino de Verão - Bermuda e Camiseta - Tamanho: S - 144,00  
 Descrição: Ampla 1  
 Data/Hora inclusão: 20/12/2023 14:44:14  
 CNPJ: 14.455.519/0001-17  
 Telefone: (51) 30715-1000  
 URL: <http://www.magazinele.com.br/verao-bermuda-camiseta-feminina-144-00>

**Preço Site de Domínio: Ampla 2**  
 Site: <http://www.magazinele.com.br>  
 Produto: Conjunto Feminino de Verão - Bermuda e Camiseta - Tamanho: S - 144,00  
 Descrição: Ampla 2  
 Data/Hora inclusão: 20/12/2023 14:44:14  
 CNPJ: 14.455.519/0001-17  
 Telefone: (51) 30715-1000  
 URL: <http://www.magazinele.com.br/verao-bermuda-camiseta-feminina-144-00>



*[Handwritten signature]*

Item 24: Conjunto infantil feminino composto por 02 peças: blusa confeccionada em malha PP (100% poliéster), gola redonda, estampada Short confeccionado em malha tacetel (100% poliéster) com elástico. Tamanhos (2, 4, 6, 8, 10, 12, 14) - P, M, G

Preço Estimado: R\$ 45,47 (un)      Percentual:      Preço Estimado Calculado: R\$ 45,47      Média dos Preços Obtidos: R\$ 45,47

000173

Quantidade	Descrição	Preço (Compras Governamentais) / Médiana das Propostas Finais	Valor da Proposta Final
1	Conjunto infantil feminino composto por 02 peças: blusa confeccionada em malha PP (100% poliéster), gola redonda, estampada Short confeccionado em malha tacetel (100% poliéster) com elástico. Tamanhos (2, 4, 6, 8, 10, 12, 14) - P, M, G	R\$ 45,47	R\$ 45,47
<b>Preço (Compras Governamentais) / Médiana das Propostas Finais</b> Marca: Marca não informada Orgão: PREFEITURA MUNICIPAL DE MARACÁIPÁ - PA Objeto: Contratação de Empresa Especializada na Prestação de Serviços de Costura de Malha em Geral Descrição: Confecção - Bordado - Aviação de Roupa e Têxtil / Camiseta Confecção - CONJUNTO DE EDUCACAO INFANTIL (SHORT E BLENDA) - TAMANHO VARIADO - CAMISETA PVN (TAMANHO DE M) - GOLA COM ELASTICO - 100% POLIESTER - 100% POLIESTER - ANEXO DE FOLHA CatSer: 10010 - CONFECÇÃO - BORDADO - AVIAMENTO DE ROUPA E TÊXTIL - CAMISETA			
CNPJ	Razão Social do Fornecedor		Valor da Proposta Final
42.268.016/0001-17	COMERCIO E INDUSTRIA DE BORDADO DE MARACÁIPÁ - EIRELI - VENCEDORA		R\$ 25,00
Marca: Marca não informada	Fabricante: Fabricante não informado		
Estado: CC	Cidade: Maracáipá	Endereço: Avenida Manoel de Medeiros, 1000	
15.561.510/0001-17	MVC SUCUCO DE TÊXTIL SALES INDUSTRIA EIRELI		R\$ 20,00
Marca: Marca não informada	Fabricante: Fabricante não informado		
Estado: PA	Cidade: Ananás	Endereço: Rua Manoel de Medeiros, 1000	
31.366.508/0001-10	MAR MANANIN COMERCIO EIRELI		R\$ 15,00
Marca: Marca não informada	Fabricante: Fabricante não informado		
Estado: PA	Cidade: Ananás	Endereço: Rua Manoel de Medeiros, 1000	
13.498.235/0001-05	COMERCIO E INDUSTRIA DE BORDADO DE MARACÁIPÁ - EIRELI		R\$ 10,00
Marca: Marca não informada	Fabricante: Fabricante não informado		
Estado: PA	Cidade: Ananás	Endereço: Rua Manoel de Medeiros, 1000	
11.250.876/0001-02	MARLEY CRISTINA FERREIRA EIRELI		R\$ 5,00
Marca: Marca não informada	Fabricante: Fabricante não informado		
Estado: MG	Cidade: Leopoldina	Endereço: Rua Manoel de Medeiros, 1000	



CNPJ: 17161464/0001-00 Razão Social do Fornecedor: FÁBRICA SOCIAL DO COMÉRCIO DE ALIMENTOS S.A. - FÁBRICA SOCIAL DO COMÉRCIO  
 Marca: Marca Social Fornecedor  
 Fabricante: FÁBRICA SOCIAL DO COMÉRCIO  
 Estado: PA Código: 1500000

Valor da Parcela: R\$ 1.000,00

000174

CNPJ: 03635961/0001-17 Razão Social do Fornecedor: FÁBRICA SOCIAL DO COMÉRCIO DE ALIMENTOS S.A. - FÁBRICA SOCIAL DO COMÉRCIO  
 Marca: Marca Social Fornecedor  
 Fabricante: FÁBRICA SOCIAL DO COMÉRCIO  
 Estado: PA Código: 1500000

Valor da Parcela: R\$ 1.000,00

Preço Site de Domínio Ampla 1

Valor: R\$ 1.000,00

R\$ 1.000,00

Site: Maggini.com.br  
 Produto: conjunto infantil - 2 peças (1 camiseta e 1 bermuda) - tamanho infantil  
 Descrição: Anexo 1  
 Data/Hora inclusão: 27/12/2023 14:40:00  
 CNPJ: 17960964/0001-00  
 Telefone: 0800 775 1308  
 URL: <http://www.maggini.com.br>

Preço Site de Domínio Ampla 2

Valor: R\$ 1.000,00

R\$ 1.000,00

Site: Topo Nereis.com.br  
 Produto: conjunto infantil Menina - 2 peças (1 blusa e 1 bermuda) - tamanho infantil  
 Descrição: Anexo 2  
 Data/Hora inclusão: 27/12/2023 14:40:00  
 CNPJ:  
 Telefone:  
 URL: <http://www.toponereis.com.br>

Preço Site de Domínio Ampla 3

Valor: R\$ 1.000,00

R\$ 1.000,00

Site: Fátima.com.br  
 Produto: conjunto infantil Menina - 2 peças (1 blusa e 1 bermuda) - tamanho infantil  
 Descrição: Anexo 3  
 Data/Hora inclusão: 27/12/2023 14:40:00  
 CNPJ:  
 Telefone:  
 URL: <http://www.fatima.com.br>

Preço Site de Domínio Ampla 4

Valor: R\$ 1.000,00

R\$ 1.000,00

Site: Mela.com.br  
 Produto: conjunto infantil Menina - 2 peças (1 blusa e 1 bermuda) - tamanho infantil  
 Descrição: Anexo 4

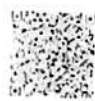

Handwritten signature



CNPJ

Telefone

Url: http://www.compras.gov.br/licitacao/licitacao.asp?licitacao=1493470&licitacao=1493470&licitacao=1493470

000176

Preço Site de Domínio Amplo 40

Preço Site de Domínio Amplo 40

Site: http://www.compras.gov.br/licitacao/licitacao.asp?licitacao=1493470&licitacao=1493470&licitacao=1493470

Produto: Conjunto Blusa - Adult - 44 - 45 - 46 - 48 - 50

Descrição: Novo 0

Data/Hora Início: 2017-07-20 09:00:00

CNPJ: 00.000.000/0001-91

Telefone: 0800-740008

Url: http://www.compras.gov.br/licitacao/licitacao.asp?licitacao=1493470&licitacao=1493470&licitacao=1493470

Item 26. Conjunto fardamento contendo: 1 (uma) camisa em malha PV, manga longa, cor azul e verde, com a logomarca da prefeitura frente e costas, 1 (uma) calça em tecido brim, na cor azul e verde, com a logomarca da prefeitura.

Preço Estimado: R\$ 89,06 (un)

Percentual

Preço Estimado Calculado: R\$ 89,06

Média

dos Preços Obtidos: R\$ 89,06

Quantidade

Descrição

0010000000

Conjunto fardamento contendo: 1 (uma) camisa em malha PV, manga longa, cor azul e verde, com a logomarca da prefeitura frente e costas, 1 (uma) calça em tecido brim, na cor azul e verde, com a logomarca da prefeitura.

0010000000

Preço (Compras Governamentais) 1 - Mediana das Propostas Lances

Preço (Compras Governamentais) 1 - Mediana das Propostas Lances

0010000000

Órgão: PREFEITURA MUNICIPAL DE PIRACIBÁ - GOV. DO ESTADO DE SÃO PAULO

Data: 2017-07-20 09:00:00

Objeto: Fornecimento de fardamento contendo: 1 (uma) camisa em malha PV, manga longa, cor azul e verde, com a logomarca da prefeitura frente e costas, 1 (uma) calça em tecido brim, na cor azul e verde, com a logomarca da prefeitura.

Modalidade: Pregão Eletrônico

SL: 00

Descrição: Confecção - Bórdado - Avião de Roupa / fardamento 2x camisa

Identificação:

Processo: 1493470/2017

Conjunto fardamento contendo: 1 (uma) camisa em malha PV, manga longa, cor azul e verde, com a logomarca da prefeitura frente e costas, 1 (uma) calça em tecido brim, na cor azul e verde, com a logomarca da prefeitura.

Categoria:

0010000000

Valor: R\$ 89,06

Quantidade:

0010000000

Valor:

R\$ 89,06

CatSer: 10000 - CONFECÇÃO BORDADO AVIÃO DE ROUPA / FARDAMENTO 2x CAMISETA



Handwritten signature



GNPJ Razão Social do Fornecedor

Valor da Proposta Fiscal

37.210.236/0001-67 LINDY CAR'S PRODUTOS E SERVIÇOS LTDA  
VENDIDORA

R\$ 50,00

Marca: Marca não informada  
Fabricante: Fabricante não informado

Endereço:

12.062.429/0001-81 J. F. FERREIRA - FINESTRA DO SERVIDOR

R\$ 50,00

Marca: Marca não informada  
Fabricante: Fabricante não informado

Estado: PR Cidade: Mariporã

Endereço:  
R. CARLOS RIBEIRO, 485 - JARDIM  
SANTANA

34.617.424/0001-11 JERONATAN CARRETTOS - AT. DE CONSULTA

R\$ 50,00

Marca: Marca não informada  
Fabricante: Fabricante não informado

Estado: SP Cidade: São Paulo

Endereço:  
R. P. S. DE CARVALHO, 340 - JARDIM  
SANTANA

04.086.793/0001-14 BACUER & BACUER LTDA

R\$ 50,00

Marca: Marca não informada  
Fabricante: Fabricante não informado

Estado: PR Cidade: Mariporã

Endereço:  
R. CARLOS RIBEIRO, 485 - JARDIM  
SANTANA

16.996.110/0001-05 PEDI E FERRUGEMES E FÉLIX

R\$ 50,00

Marca: Marca não informada  
Fabricante: Fabricante não informado

Estado: PR Cidade: Mariporã

Endereço:  
R. CARLOS RIBEIRO, 485 - JARDIM  
SANTANA

17.045.994/0001-11 ROSILENE TONATI EMPRESARIAL

R\$ 50,00

Marca: Marca não informada  
Fabricante: Fabricante não informado

Estado: PR Cidade: Mariporã

Endereço:  
R. CARLOS RIBEIRO, 485 - JARDIM  
SANTANA

10.418.091/0001-11 ALAN SILVA FERRELLI CONSULTORIA

R\$ 50,00

Marca: Marca não informada  
Fabricante: Fabricante não informado

Estado: PR Cidade: Mariporã

Endereço:  
R. CARLOS RIBEIRO, 485 - JARDIM  
SANTANA

11.138.849/0001-18 CONFECCIONARIA DE CACHAÇA

R\$ 50,00

Marca: Marca não informada  
Fabricante: Fabricante não informado

Estado: PR Cidade: Mariporã

Endereço:  
R. CARLOS RIBEIRO, 485 - JARDIM  
SANTANA

05.933.990/0001-41 LINDY CAR'S PRODUTOS E SERVIÇOS LTDA - VENDEDORA

R\$ 50,00

Marca: Marca não informada  
Fabricante: Fabricante não informado

Estado: PR Cidade: Mariporã

Endereço:  
R. CARLOS RIBEIRO, 485 - JARDIM  
SANTANA



CNPJ

Razão Social do Fornecedor

Valor da Proposta Final

22.713.749/0001-74 FERRAGENS E FERRAGENS S/A FERRAGENS

Marca Marca do Fornecedor  
Fabricante Fabricante do Fornecedor

Estado UF  
BR

Código  
9.940.1.00

000178

11.260.376/0001-09 OZMILITE DE ALUMINIO S/A

Marca Marca do Fornecedor  
Fabricante Fabricante do Fornecedor

Estado UF  
MG

Código  
9.940.1.00

03.308.354/0001-00 BONDOLITE S/A

Marca Marca do Fornecedor  
Fabricante Fabricante do Fornecedor

Estado UF  
RJ

Código  
9.940.1.00

14.957.966/0001-96 M-TEC INDUSTRIA E COMERCIO S/A

Marca Marca do Fornecedor  
Fabricante Fabricante do Fornecedor

Endereço

Código  
9.940.1.00

00.187.746/0001-17 FERRAGENS S/A

Marca Marca do Fornecedor  
Fabricante Fabricante do Fornecedor

Endereço

Código  
9.940.1.00

01.558.050/0001-16 FERRAGENS S/A

Marca Marca do Fornecedor  
Fabricante Fabricante do Fornecedor

Estado UF  
PR

Código  
9.940.1.00

31.490.940/0001-61 OZMILITE DE ALUMINIO S/A

Marca Marca do Fornecedor  
Fabricante Fabricante do Fornecedor

Endereço

Código  
9.940.1.00

06.604.455/0001-93 FERRAGENS S/A

Marca Marca do Fornecedor  
Fabricante Fabricante do Fornecedor

Estado UF  
PR

Código  
9.940.1.00

09.035.661/0001-25 FERRAGENS S/A

Marca Marca do Fornecedor  
Fabricante Fabricante do Fornecedor

Estado UF  
PR

Código  
9.940.1.00



[Handwritten signature]



CNPJ Razão Social do Fornecedor

Valor da Proposta (R\$)

43235191/0001-01 - YAMINI FONTES DA SILVA

4

Marca: Marca não identificada  
Fabricante: Fabricante não informado

**CODIÇO**

Estado: RJ Cidade: JARDIM BOTANIC

Endereço:  
R. ...

32823133/0001-07 - BENEFÍCIO DA SILVA

17

Marca: Marca não identificada  
Fabricante: Fabricante não informado

Estado: RJ Cidade: JARDIM BOTANIC

Endereço:  
R. ...

33921734/0001-07 - PROATIVA ERICSON

18

Marca: Marca não identificada  
Fabricante: Fabricante não informado

Estado: RJ Cidade: JARDIM BOTANIC

Endereço:  
R. ...

45496596/0001-09 - PERILZOU CURTIÇO DE BOMBA

19

Marca: Marca não identificada  
Fabricante: Fabricante não informado

Estado: RJ Cidade: JARDIM BOTANIC

Endereço:  
R. ...

29844267/0001-01 - JOW LABINI RODRIGUES

20

Marca: Marca não identificada  
Fabricante: Fabricante não informado

Estado: RJ Cidade: JARDIM BOTANIC

Endereço:  
R. ...

02430489/0001-04 - TORRES DESIGN DESIGN

21

Marca: Marca não identificada  
Fabricante: Fabricante não informado

Estado: RJ Cidade: JARDIM BOTANIC

Endereço:  
R. ...

06401830/0001-02 - MAXXON CONSULTORIA

22

Marca: Marca não identificada  
Fabricante: Fabricante não informado

Estado: RJ Cidade: JARDIM BOTANIC

Endereço:  
R. ...

Dição (Compra Governamental) 3 - Média das Propostas Finais

409626



*(Handwritten signature)*





Preço Site de Domínio Ampla 2

R\$ 13,90

em 14/07/2023 às 10:00:00

Site: Mapa Uniformes

Produto: Conjunto De (uma) Camisa Manga Curta, Cor Azul e Verde, com o Logotipo da Prefeitura

Descrição: Anexo 03

Data/Hora Inclusão: 2023-07-13 09:00:00

CNPJ:

Telefone:

Url: <https://www.equale.com.br/contato> - Rua Francisco de Sá, 110 - Centro - Curitiba - PR - CEP: 81210-000

000183

Preço Site de Domínio Ampla 3

R\$ 13,90

em 14/07/2023 às 10:00:00

Site: equale.com.br

Produto: Conjunto De (uma) Calça Brim, na Cor Azul e Verde, com o Logotipo da Prefeitura

Descrição: Anexo 03

Data/Hora Inclusão: 2023-07-13 09:00:00

CNPJ:

Telefone:

Url: <http://www.equale.com.br/contato> - Rua Francisco de Sá, 110 - Centro - Curitiba - PR - CEP: 81210-000

Preço Site de Domínio Ampla 4

R\$ 70,21

em 14/07/2023 às 10:00:00

Site: Mapa Uniformes (PDF) - [www.equale.com.br/contato](https://www.equale.com.br/contato)

Produto: Conjunto De (uma) Calça Brim, na Cor Azul e Verde, com o Logotipo da Prefeitura

Descrição: Anexo 03

Data/Hora Inclusão: 2023-07-13 09:00:00

CNPJ: 07.478.430/0001-07

Telefone: 41 3331-1100

Url: <https://www.equale.com.br/contato> - Rua Francisco de Sá, 110 - Centro - Curitiba - PR - CEP: 81210-000

Item 26: Conjunto fardamento contendo: 1 (uma) camisa em malha PV, manga curta, cor azul e verde, com a logomarca da prefeitura frente e costas e faixa reflexiva nas mangas, peito e costas; 1 (uma) calça em tecido brim, na cor azul e verde, com a logomarca da prefeitura.

Preço Estimado: R\$ 70,21 (em)      Percentual:      Preço Estimado Calculado: R\$ 70,21      Média dos Preços Obtidos: R\$ 70,21

Quantidade

Descrição

Observações

20 Unidades

Conjunto fardamento contendo: 1 (uma) camisa em malha PV, manga curta, cor azul e verde, com a logomarca da prefeitura frente e costas e faixa reflexiva nas mangas, peito e costas; 1 (uma) calça em tecido brim, na cor azul e verde, com a logomarca da prefeitura. Item 26: Conjunto fardamento contendo: 1 (uma) camisa em malha PV, manga curta, cor azul e verde, com a logomarca da prefeitura frente e costas e faixa reflexiva nas mangas, peito e costas; 1 (uma) calça em tecido brim, na cor azul e verde, com a logomarca da prefeitura.

Preço (Compras Governamentais) 1 - Médiana das Propostas Lances

R\$ 70,21

em 14/07/2023 às 10:00:00



*[Handwritten signature]*

**Orgão:** Fundação de Amparo à Pesquisa do Estado de Pernambuco  
**Objeto:** Contratação de serviços de manutenção e conservação de equipamentos de informática e periféricos, incluindo peças para atualizar e substituir equipamentos de informática e periféricos para o Laboratório de Informática da Fundação de Amparo à Pesquisa do Estado de Pernambuco.  
**Descrição:** Contratação de serviços de manutenção e conservação de equipamentos de informática e periféricos, incluindo peças para atualizar e substituir equipamentos de informática e periféricos para o Laboratório de Informática da Fundação de Amparo à Pesquisa do Estado de Pernambuco.  
**CatSer:** 10030 - SERVIÇOS DE MANUTENÇÃO E CONSERVAÇÃO DE EQUIPAMENTOS DE INFORMÁTICA

**Mãe:** 000184  
**Mandato:** Projeto de Lei nº 002/2019  
**Identificação:** R. Pimenta  
**Telefone:** 3100-1111  
**Endereço:** Rua Lúcia  
**Quantidade:** 01  
**Valor:** R\$ 1.000,00

000184

CNPJ	Razão Social do Fornecedor	Valor da Proposta Total
46672106/0001-91	MARCA MARCÃO 4 - FÁBRICA	1.000,00
10502111/0001-97	MARCA MARCÃO 4 - FÁBRICA	1.000,00
18060747/0001-05	MARCA MARCÃO 4 - FÁBRICA	1.000,00
11483119/0001-75	MARCA MARCÃO 4 - FÁBRICA	1.000,00
10638111/0001-00	MARCA MARCÃO 4 - FÁBRICA	1.000,00
01217143/0001-01	MARCA MARCÃO 4 - FÁBRICA	1.000,00
46351953/0001-74	MARCA MARCÃO 4 - FÁBRICA	1.000,00



*[Handwritten signature]*



CNPJ

Razão Social do Fornecedor

Valor da Proposta Unit

30746510/000120 - PAVO ROBERTO LIMA JUNIOR E CIA LTDA

Marca: Marca não informada  
Fabricante: Fabricante não informado

Estado: RJ Cidade: Rio de Janeiro

Endereço: Rua ...

000185

05001406/000100 - LEO C OLLICHIONI DA

Marca: Marca não informada  
Fabricante: Fabricante não informado

Estado: RJ Cidade: Itaboraí

Endereço: Rua ...

07430460/000104 - DONALDO COSTA EMBEL

Marca: Marca não informada  
Fabricante: Fabricante não informado

Estado: RJ Cidade: Itaboraí

Endereço: Rua ...

15948014/000106 - FLORENTINO DE BRITTO

Marca: Marca não informada  
Fabricante: Fabricante não informado

Estado: RJ Cidade: Belo Horizonte

Endereço: Rua ...

36084241/000140 - BSA INDUSTRIA E COMERCIO DE PAZ E LUCAS MARIANO CORRÊA

Marca: Marca não informada  
Fabricante: Fabricante não informado

Estado: RJ Cidade: Botafogo

Endereço: Rua ...

05287117/000111 - FLORENTINO DE BRITTO

Marca: Marca não informada  
Fabricante: Fabricante não informado

Estado: RJ Cidade: Zelandópolis

Endereço: Rua ...

07276774/000107 - GENIARDO OLIVEIRA PEREIRA

Marca: Marca não informada  
Fabricante: Fabricante não informado

Estado: RJ Cidade: Belo Horizonte

Endereço: Rua ...

1553164/000106 - OLIPEL DEFECCO DE LINDA

Marca: Marca não informada  
Fabricante: Fabricante não informado

Estado: RJ Cidade: Itaboraí

Endereço: Rua ...

18250450/000100 - TRAJAS UNIFORMES E CALÇADOS UNIFORMES

Marca: Marca não informada  
Fabricante: Fabricante não informado

Estado: RJ Cidade: Campos dos Goytacazes

Endereço: Rua ...







Url: <http://www.zenon.com.br>  
Produto: Zenon  
Destinação: Anexo 01  
Data/Hora Inclusão: 2012/07/09 14:18

000188

Preço Site de Domínio Ampla 2

www.zenon.com.br - 01/07/2012

Site: <http://www.zenon.com.br>  
Produto: Zenon  
Destinação: Anexo 01  
Data/Hora Inclusão: 2012/07/09 14:18  
CNPJ: 1706204100846  
Telefone: 51022220018  
Url: <http://www.zenon.com.br>

Preço Site de Domínio Ampla 3

www.zenon.com.br - 01/07/2012

Site: <http://www.zenon.com.br>  
Produto: Zenon  
Destinação: Anexo 01  
Data/Hora Inclusão: 2012/07/09 14:18  
CNPJ:  
Telefone:  
Url: <http://www.zenon.com.br>

RS-0029

Preço Site de Domínio Ampla 4

www.zenon.com.br - 01/07/2012

Site: <http://www.zenon.com.br>  
Produto: Zenon  
Destinação: Anexo 01  
Data/Hora Inclusão: 2012/07/09 14:18  
CNPJ:  
Telefone:  
Url: <http://www.zenon.com.br>

RS-0030

Preço Site de Domínio Ampla 5

www.zenon.com.br - 01/07/2012

Site: <http://www.zenon.com.br>  
Produto: Zenon  
Destinação: Anexo 01  
Data/Hora Inclusão: 2012/07/09 14:18  
CNPJ:  
Telefone:  
Url: <http://www.zenon.com.br>

RS-0031

Preço Site de Domínio Ampla 6

www.zenon.com.br - 01/07/2012

Site: <http://www.zenon.com.br>  
Produto: Zenon  
Destinação: Anexo 01  
Data/Hora Inclusão: 2012/07/09 14:18

RS-0032



CNPJ 1 060 343 100 0

Telefone 1 300 77 8088

Url <http://www.bancodepreco.com.br>  
<http://www.bancodepreco.com.br>  
 1 3406

*[Handwritten Signature]*  
000189

05/05/2014

Preço Site de Domínio Ampla T

1 3406

Url <http://www.bancodepreco.com.br>

Produto <http://www.bancodepreco.com.br>

Descrição Ampla T

Data/Hora Inclusão 12/12/2013 09:21:17

CNPJ 1 060 343 100 0

Telefone 1 300 77 8088

Url <http://www.bancodepreco.com.br>  
<http://www.bancodepreco.com.br>



*[Handwritten Signature]*

000190

Fontes utilizadas nesta cotação.

1 - Bolsa Eletrônica de Compras  
www.bec.sp.gov.br

Data: 08/09/2022 09:03:30  
Acessar a fonte aqui

2 - Compras.MI  
cidadeao.tce.mt.gov.br/licitacao

Data: 08/09/2022 12:45:39  
Acessar a fonte aqui

3 - Compra.Net  
www.compras-governamentais.gov.br

Data: 04/09/2022 12:21:07  
Acessar a fonte aqui

4 - Licitações.ei  
www.licitacoes.ei.com.br

Data: 04/09/2022 12:46:51  
Acessar a fonte aqui

5 - Licitared - Licitações Eletrônicas 4.0  
licit.mel.com.br

Data: 04/09/2022 12:46:51  
Acessar a fonte aqui

6 - Portal de Compras Públicas  
www.portaldecompraspublicas.com.br

Data: 16/02/2023 11:47:07  
Acessar a fonte aqui

7 - Portal Nacional de Contratações Públicas  
https://www.gov.br/pncp/pt-br

Data: 02/09/2022 11:17:30  
Acessar a fonte aqui

8 - Prefeitura Municipal de Anhumas/SP  
52679873/promontb/index.asp?acao=1&tem=2

Data: 04/09/2022 11:57:00  
Acessar a fonte aqui

9 - Prefeitura Municipal de Caracol/MG  
web.quality sistemas.com.br/processos\_licitatorios/prefeitura-municipal-de-caracol

Data: 04/09/2022 12:46:51  
Acessar a fonte aqui

10 - Prefeitura Municipal de Cruzália/SP  
cruzalia.gov.br/cloud/promontb-PM/index.asp?acao=1&tem=2&flagfield=titrolicitacao=2

Data: 02/09/2022 12:06:01  
Acessar a fonte aqui

11 - Prefeitura Municipal de Fátima do Sotero/RS  
fatima-portarias.govcloud.com.br/promontb/index.asp?acao=1&tem=2

Data: 04/09/2022 12:46:51  
Acessar a fonte aqui

12 - Prefeitura Municipal de Mossâmedes Paulo/MG  
191232561919025/transparencia7

Data: 04/09/2022 12:46:51  
Acessar a fonte aqui

13 - Prefeitura Municipal de Montes Claros/MG  
montesclaros.mg.gov.br/22/promontb/index.asp

Data: 04/09/2022 12:46:51  
Acessar a fonte aqui

14 - Prefeitura Municipal de Nhandeara/SP  
54732561110/promontb/index.asp?acao=1&tem=2

Data: 08/09/2022 09:14:45  
Acessar a fonte aqui

15 - Prefeitura Municipal de Rolândia/RS  
transparencia.rolandia.pr.gov.br/promontb/index.asp?acao=1&tem=2

Data: 08/09/2022 12:46:51  
Acessar a fonte aqui

16 - Prefeitura Municipal de Santa Vitória do Palmar/RS  
santavitoriaodopalmar-portarias.govcloud.com.br/promontb/index.asp?acao=1&tem=2&flagfield=titrolicitacao=2

Data: 06/09/2022 12:00:50  
Acessar a fonte aqui

17 - Serviço Autônomo de Água e Esgoto de Cuiabá/MG  
54207207145/promontb/index.asp?acao=1&tem=2&flagfield=titrolicitacao=2

Data: 04/09/2022 12:46:51  
Acessar a fonte aqui

18 - Serviço de Saneamento Ambiental Municipal de Carmópolis/MG  
54233241222/promontb/index.asp?acao=1&tem=2&flagfield=titrolicitacao=2

Data: 02/09/2022 09:07:11  
Acessar a fonte aqui

19 - Tribunal de Contas do Estado do Rio Grande do Sul  
https://portal.tce.rs.gov.br/aphproed/?p=505003-NC

Data: 06/09/2022 11:30:00  
Acessar a fonte aqui





- Accessorios
- Bandeira de Mesa
- Bandeiras Oficiais
- Kit Bandeiras
- Suportes e Mastros
- Personalize

Home > Bandeiras > Estrelas > Bandeiras Oficiais

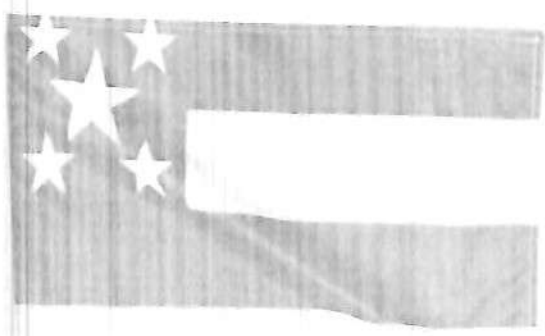

BANDEIRA OFICIAL - SERGIPE

R\$ 37,90

PREÇO UNITÁRIO	QUANTIDADE
	1
COMPRAR AGORA	

OK

DESCRIÇÃO

Bandeira Oficial Sergipe

Este produto é uma bandeira oficial do Estado de Sergipe, com o tamanho de 1,20m x 1,60m, confeccionada em tecido de algodão.

Exclusivamente para fabricação de bandeiras.

Exclusivamente para fabricação de bandeiras.

DETALHES

Este produto é uma bandeira oficial do Estado de Sergipe, com o tamanho de 1,20m x 1,60m, confeccionada em tecido de algodão.

VANTAGENS

- Este produto é uma bandeira oficial do Estado de Sergipe, com o tamanho de 1,20m x 1,60m, confeccionada em tecido de algodão.
- Este produto é uma bandeira oficial do Estado de Sergipe, com o tamanho de 1,20m x 1,60m, confeccionada em tecido de algodão.

AVALIÇÕES

*[Handwritten signature]*  
000192

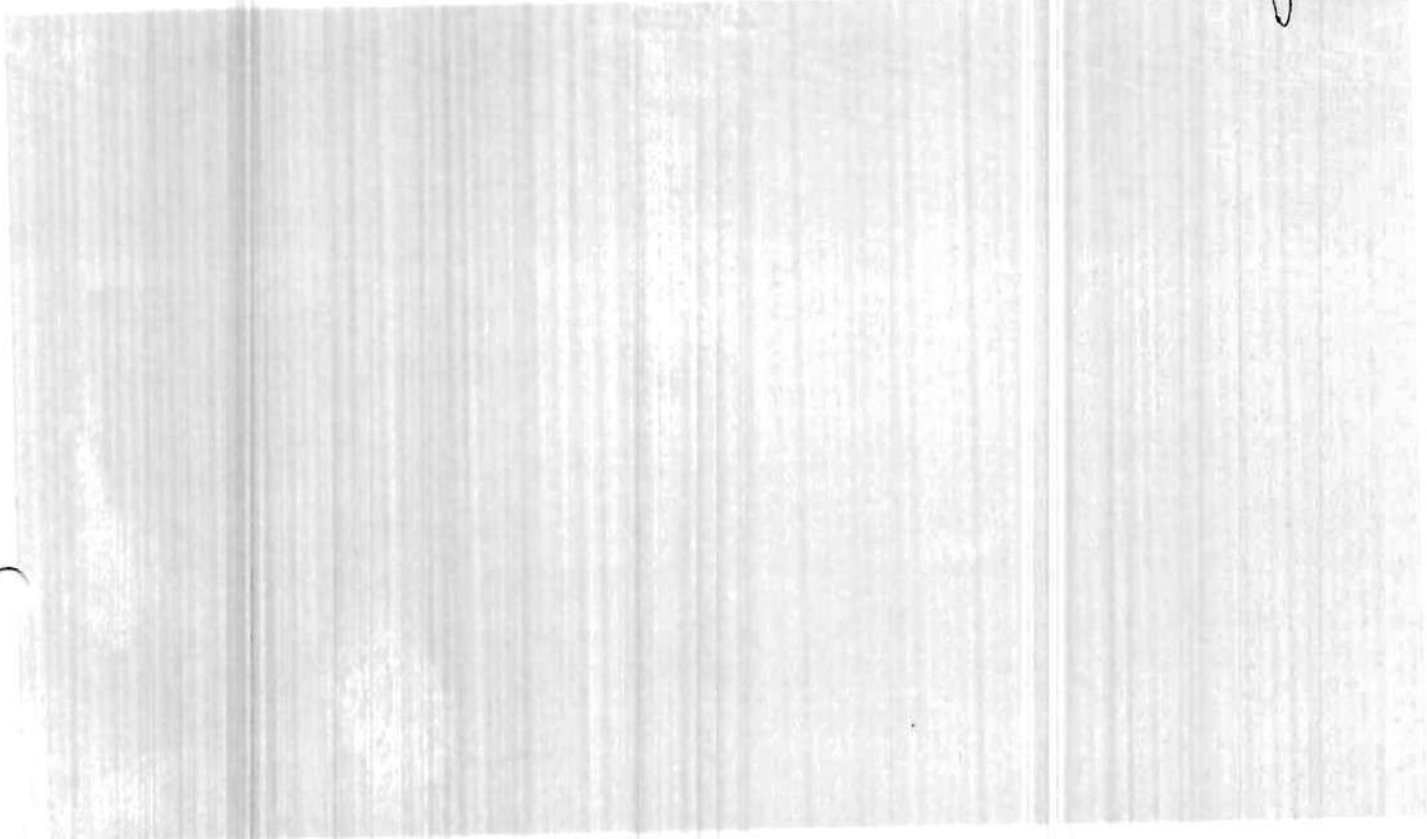

### Sus preferencias de cookies

Propósito	Estado	Nombre de la cookie	Expiración
...	...	...	...
...	...	...	...
...	...	...	...
...	...	...	...
...	...	...	...
...	...	...	...
...	...	...	...
...	...	...	...
...	...	...	...
...	...	...	...



*[Handwritten signature]*





000193

BONÉ LEGIONÁRIO

### Boné Legionário



O Boné Legionário é ideal para passeios nos quais há uma exposição constante do usuário com o tempo, como trilhas, pescarias e caminhadas, pois possui as essenciais proteções laterais de nuca e orelha.

R\$ 58,90 a vista no boleto (+taxa)  
Ou 2x de R\$ 31,00 sem juros

COR



- 1 +

Comprar



Adicionar aos favoritos



Compartilhar produto

Calcule o frete



O Boné Legionário é ideal para passeios nos quais há uma exposição constante do usuário com o tempo, como trilhas, pescarias e caminhadas, pois possui as essenciais proteções laterais de nuca e orelha.

Além dessa qualidade, o Boné Legionário conta com o sistema de iluminação a LED acoplado à aba, com a função de acompanhar e iluminar a trilha de suas aventuras outdoors, como pesca, caça, caminhadas noturnas, etc.

Com duração aproximada de 70 horas, o sistema de iluminação utiliza 2 baterias CR2032 (inclusas).

CASA DO MONTANHISTA e os cookies: Entenda como usamos cookies para melhorar sua experiência de navegação em nosso site. Saiba mais

Com o sistema de iluminação a LED acoplado à aba, você fica com as mãos livres de lanternas manuais. Isso possibilita, logicamente, uma maior flexibilidade para sua atividade esportiva.

Enviar nos próximos minutos

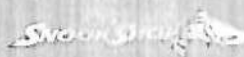

000194



NTK

Compatíveis

### Boné Legionário NTK

R\$ 46,98

R\$ 60,20

RS 56,88 (taxa com 10% de desconto)

Em duas formas de pagamento



Comprar pelo WhatsApp

Calcular frete

Calcular

#### Descrição

O Boné Legionário é ideal para passeios nos quais há uma exposição constante do usuário com o tempo, como trilhas, pescarias e caminhadas, pois possui as essenciais proteções: protetor solar e proteção

Além dessa qualidade, o Boné Legionário conta com o sistema de iluminação a LED acoplado à aba, com a função de acompanhar e iluminar a trilha de suas aventuras outdoors, como pesca, caminhadas noturnas, etc

Com duração aproximada de 75 horas, o sistema de iluminação utiliza 2 baterias CR2032 (inclusas).

Dessa maneira, além de acompanhar o movimento de sua cabeça e, consequentemente, de sua visão, o ótimo alcance de luz do boné permite a você ficar com as mãos livres de qualquer manual. Isso possibilita, logicamente, uma maior flexibilidade para sua atividade esportiva.

#### Informações gerais:

- Material: Poliéster



Frete grátis acima de R\$500,00

UV.LINE

TECNOLOGIA UV PROTEÇÃO

000195

### Bone Legionário UV Com Proteção Solar África Preto

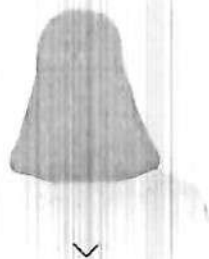

UV LINE

UV

Por R\$ 139,90

Em até 12x de R\$ 11,66 sem juros

COMPRAR

Está tentando comprar?



COMPRAR

OK

CONTINUAR E FECHAR

Insira um e-mail válido para personalizar anúncios e melhorar a sua experiência em nosso site. Continuar navegando. Você concordará com nossos [Termos de Política de Privacidade](#)

pegue já seu cupom

presentes com até 70% off

retire na loja

MAGALU

000196

Descontos e ofertas mais próximas de você!

### Boné Legionário Africa Com Proteção UV - UvLine

Cadastrar CEP



Preço



At

RS 125,9

Comprar

Comprar



Comprar

Comprar

Comprar

Informações

000



Medida Dado: este produto contém 1 unidade de entrega.



Envio grátis para este produto. Confira o prazo de entrega disponível.

### 👍 Seleção de produtos patrocinados para você



Handwritten signature

pegue já seu cupom presente com até 70% off retire na loja

Magalu

000197

Descubra as ofertas mais próximas de você!

Camiseta de malha PP ,modelo tradicional unissex ..... Cadastrar CEP

personalizada - 3R



Selecione o tamanho

Selecione o gênero

G GG J P

Preço Menor

de Quê

RS 40,00

Cartão de crédito

COMPRAR AGORA

ADICIONAR SACOLA

Informações da loja

RS - Rua Menina

Atendimento: 0800-100000

Magalu Garante a sua compra de pedido à entrega

Resolução Gratuito em até 7 dias após o recebimento do produto

Seleção de produtos patrocinados para você



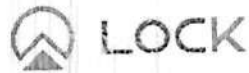

Digite o que procura?

000198

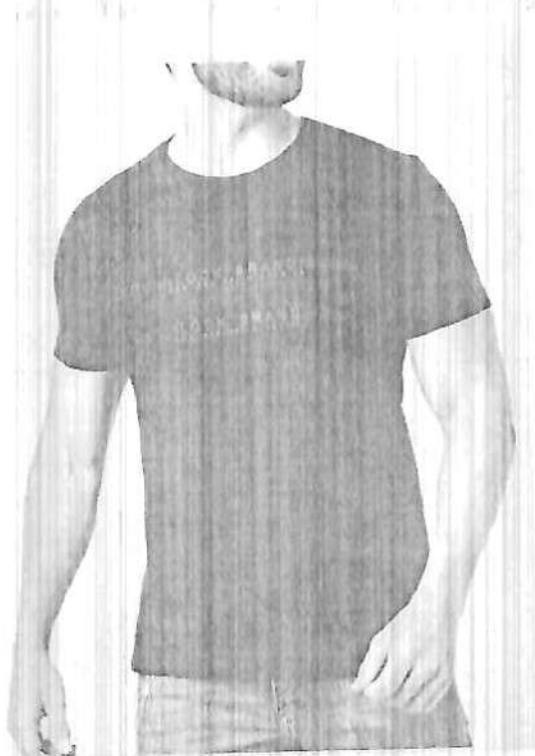

Modelo Masculino, Res. 230g, tecido Algodão Midway

ALMOXARFARIA - BOM PREÇO E PRETENDI...  
ENLACE TELEFONICO DISPONIVEL  
DE 9H ÀS 18H PARA ATENDER AO CLIENTE  
EM PALETA

Ver Produto



\*C\*O\*U\*



CEP:



DESCRIÇÃO GERAL

ITENS INCLUIDOS

CARACTERÍSTICAS

GARANTIA

FORMAS DE PAGAMENTO

AVALIÇÕES

MEDIDAS

Esta camiseta é feita com algodão e possui uma lavagem suave e não contém produtos químicos nocivos para a saúde. É uma peça confortável e adequada para o uso diário. Possui uma costura reforçada nas áreas de maior tensão para garantir durabilidade. O tecido é leve e respirável, ideal para o clima brasileiro. A cor é sólida e não desbotada. Não contém metais pesados e é adequada para pessoas com sensibilidade. A peça contém uma etiqueta com o tamanho e o peso do tecido. Não contém produtos químicos nocivos para a saúde.

Características:

- Cor: Preto
- Tamanho: M
- Composição: 100% Algodão
- Tipo de tecido: Midway

pegue já seu cupom      presentes com até **70% off**      retire na loja

Magalu

Describa as ofertas mais próximas de você!

000199

Camiseta Básica Gola Redonda Olimpo Meia I



EXG GG M P

R\$ 38,70

Cartão de crédito

Parcelar em 10x de R\$ 3,87

Comprar com boleto

Comprar com PIX

Magalu oferece a sua compra no pedido e entrega

Entregue no endereço de entrega

Informações da loja

Camiseta Olimpo

Novo



Digite o que procura?

000200

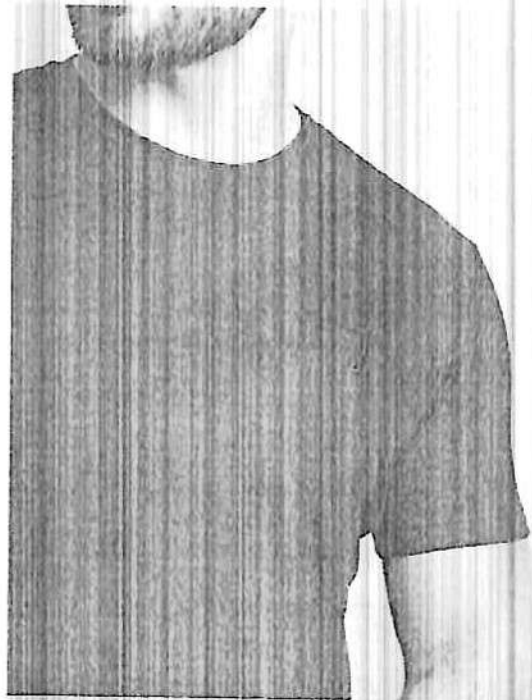

PREÇO DE 10,90 POR GRATE NA O  
ENCANTAR SE DISPONÍVEL  
DEixe seu e-mail para receber a tabela de preços e condições

Selecione a cor



★ 4.5 (10) avaliações  
★ 4.5 (10) avaliações  
★ 4.5 (10) avaliações



CEP



Camiseta Masculina, Pesto, 210g,  
Cores: Adoço, Terciário, Rosa

DESCRIÇÃO GERAL

ITENS INCLUIDOS

CARACTERÍSTICAS

GARANTIA

FORMAS DE PAGAMENTO

AVALIÇÕES

MEDIDAS

Essa camiseta foi desenvolvida com malha flash e possui uma leve elasticidade para proporcionar máxima conforto e liberdade de movimento. Seu tecido é composto por fibras sintéticas que oferecem um toque indispensável para o dia a dia. Possui um bom acabamento, entrega o melhor resultado em termos de durabilidade e resistência após a lavagem. Possui uma ótima qualidade e excelente acabamento malha durável. Possui uma ótima qualidade e excelente acabamento malha durável. Possui uma ótima qualidade e excelente acabamento malha durável.

Características:

Tela: Malha Flash

Composição: 52% Poliéster, 34% Viscose e 4% Elastano



000201

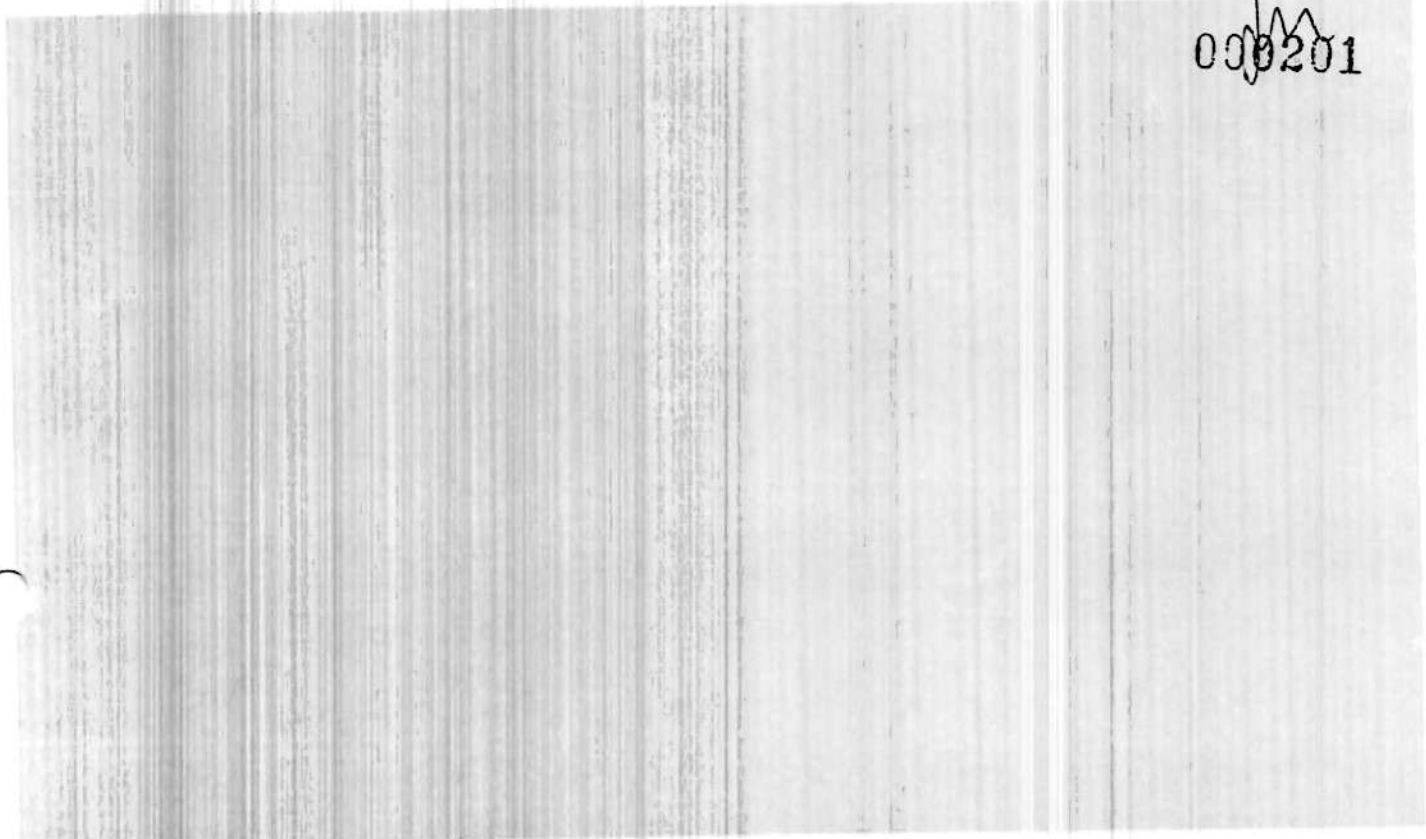

### Sus preferencias de cookies

Este sitio web utiliza cookies para mejorar su experiencia de navegación. Al utilizar este sitio, usted acepta el uso de cookies. Puede configurar sus preferencias de cookies en el menú de configuración de abajo.

Las cookies son pequeños archivos de texto que se almacenan en su dispositivo. Ayudan a mejorar su experiencia de navegación al recordar sus preferencias de configuración y facilitar la navegación entre las páginas de nuestro sitio web. También nos ayudan a comprender cómo utilizamos nuestro sitio web y a mejorar nuestra oferta de productos y servicios. Puede configurar su navegador para aceptar o rechazar cookies o para avisarle cada vez que se envía una cookie. Sin embargo, algunas partes de nuestro sitio web pueden no funcionar correctamente si desactiva las cookies.

Configuración de cookies:  Necesarias  Preferencias  Estadísticas  Marketing  [Aceptar todas las cookies](#)

natal Americanas - muitas ofertas e presentes. he he he - aproveite >

americanas

Busca aqui o que você procura



Olá, faça seu login ou cadastre-se



Informe seu CEP para

verificar o preço

de entrega e prazo

de entrega de frete

de entrega de frete

de entrega de frete

de entrega de frete

de entrega de frete

todos os departamentos

roupas

calçados

eletrônicos

brinquedos

030202

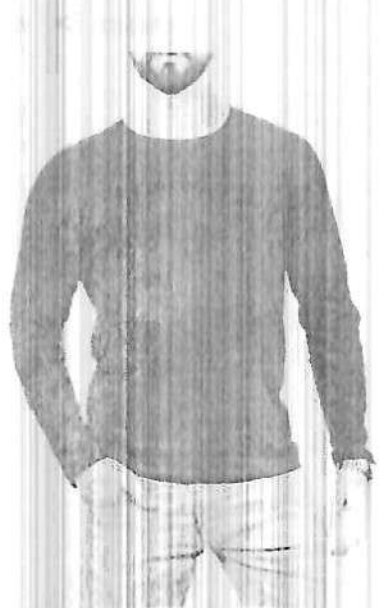

Camisa Masculina Longa Manga Regular da Masculina 100% Algodão Básica

R\$ 48,5

Camisa Masculina Longa Manga Regular da Masculina 100% Algodão Básica

Descrição: Camisa masculina longa manga regular, 100% algodão básico, cor preta, tamanho P. Disponível em outras cores e tamanhos.

Características

Cor: Preto

Tamanho: P



Quantidade: 1

Voce também pode gostar disso



ectonil pour on zero resíduos, carrapaticida, mosquicida (1)

R\$ 43,89



patrolinoc

sofá 3 lugares retrátil e reclinável cama inbox

R\$ 1.311,11



sofá retrátil 3 lugares 2 10m york suede cinza

R\$ 999,00



sofá 2 lugares retrátil reclinável 1 lugares suede cinza 2 15

R\$ 1.579,99

americanas usa cookies para melhorar sua experiência de navegação e personalizar o conteúdo.

Se quiser saber mais sobre cookies, clique aqui. Para alterar as configurações de cookies, clique aqui.

pegue já seu cupom presentes com até 70% off retire na loja

Magalu

090203

Descubra as ofertas mais próximas de você!

### Camisa Masculina Manga Longa Gola Redonda

Cadastrar CEP



Chumbo



Selecione o tamanho

G GG LL

Unidade 02  
Acabado

R\$ 43,65

Cartão de crédito

COMPRAR AGORA

COMPRAR AGORA

Calcular frete

Informações da Loja

Empório 02  
Rua...  
NOVO

Seleção de produtos patrocinados para você



pegue já seu cupom presentes com até 70% off retire na loja

Magalu

000204

Descubra as ofertas mais próximas de você!

### Camiseta Masculina Manga Longa, Comprida Gola

Cadastrar CEP

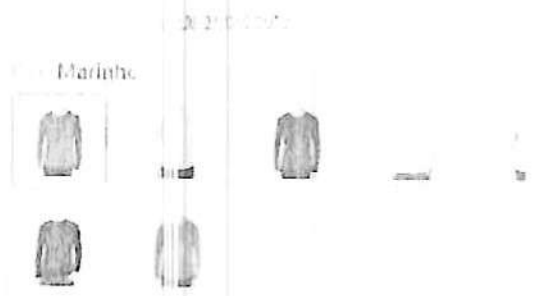
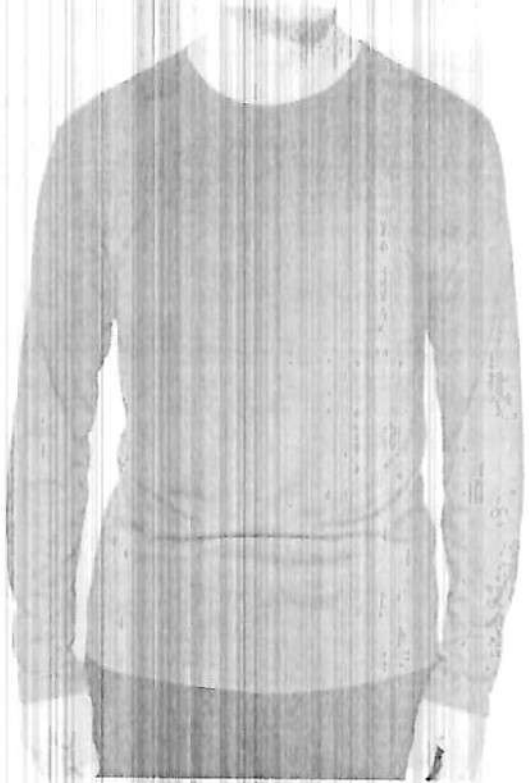

Selecione o tamanho

Selecione a cor

Selecione o tamanho

RS 30,39

Garantia de 90 dias

COMPRAR AGORA

Informações adicionais

Informações de entrega

#### Informações da Loja

Magalu

Endereço

Telefone

Atendimento ao cliente

Devolução gratuita em até 7 dias

000205

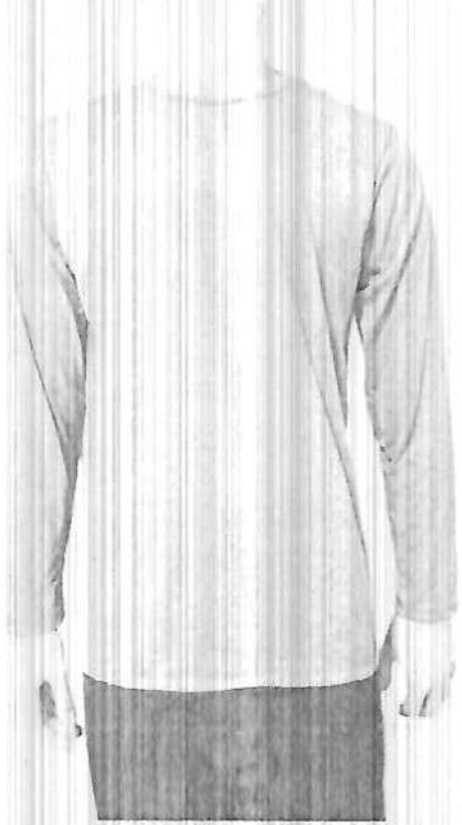

### CAMISA BASICA MALHA PP MANGA LONGA

R\$ 24,00

Parcelamos em 12x sem cartão de crédito

Tamanhos

Cores

Descrição Informação adicional Avaliações (0)

PRODUTO ANCIANO MALHA

PRODUTO ANCIANO MALHA

#### Produtos relacionados



CAMISA BASICA MALHA PP MANGA CURTA

R\$ 16,00  
Parcelamos em 12x sem cartão de crédito



CAMISA BASICA MALHA 100% ALGODÃO MANGA CURTA

R\$ 28,00



CAMISA MALHA UV MASCULINA

R\$ 24,90



CAMISA MALHA UV FEMININA

R\$ 28,90



ZATTINI  Entrar

090206

para compras acima de **R\$99,99\*** **Ganhe +10% OFF na primeira compra com o cupom PRIMEIRA10**  
Consulte no regulamento as regras participantes. Válido para produtos em estoque e enviados pela Zattini.

Home | Todos os produtos | Expediente | Categorias | Sobre nós | Contato | Política de Privacidade

Cacharel Manga  
 Curta Camiseta  
 Canelada Blusa Gola  
 Alta - Branco



R\$ 59,76 à vista

Parcelado em 3x de R\$ 19,92 sem juros  
 Disponível para EXECUTIVO IBANB  
 Disponível para Zattini

Compartilhe o produto!



Manhã

COMPRAR

consulte o prazo de entrega

É do seu gosto? Então veja estes produtos similares



Ta chegando agora? 😊  
 Ganhe 10% OFF na sua primeira compra. Use o cupom PRIMEIRA10 no carrinho e aproveite! Para validar o cupom, cadastre-se no site.



Ganhe +10%off

PRIMEIRA10

aproveite

Blusa Masculina Algodão  
 Manga Curta Lisa Bico de Camisa

34,90  
 de R\$ 39,00



Camiseta Masculina Gola Polo  
 Manga Curta Algodão

R\$ 123,00

**10% OFF NA PRIMEIRA COMPRA USANDO O CUPOM PRIMEIRA10** *000207*

Home > Rua Nova Street > Camiseta Térmica Proteção Solar UV 50+ Manga Longa NovaStreet - Azul

**Camiseta Térmica  
Proteção Solar UV  
50+ Manga Longa  
NovaStreet - Azul**

Ref: 10000000000000000000

Indicado para: **Sua vida**  
Atividade

Compartilhe o produto!



Preço: **R\$ 39,90**

Até 10.410 em estoque

Vendido por NOVA STREET

Estado por Netshoes

Cor: Azul



Tamanho:



**COMPRAR**

Consulte o prazo de entrega

**CONSULTE**

**Produtos Similares**

**OUTLET NO PRECINHO**

Últimas peças com descontos especiais. Corre pra aproveitar!



**ÚLTIMAS  
PEÇAS  
PARA VOCÊ  
APROVEITAR**

**NÃO PERCA >**



Camiseta Térmica Proteção Solar UV 50+ Manga Longa NovaStreet

Seu pedido será entregue em até 10 dias úteis

Camiseta Térmica Proteção Solar UV 50+ Manga Longa NovaStreet

Seu pedido será entregue em até 10 dias úteis

*Handwritten signature*

TERRA NATIVA

CAMISAS ▾ CALÇAS ▾ BERMUDAS ▾ BUFFS/BALACLAVAS ▾

000208

Home CAMISAS

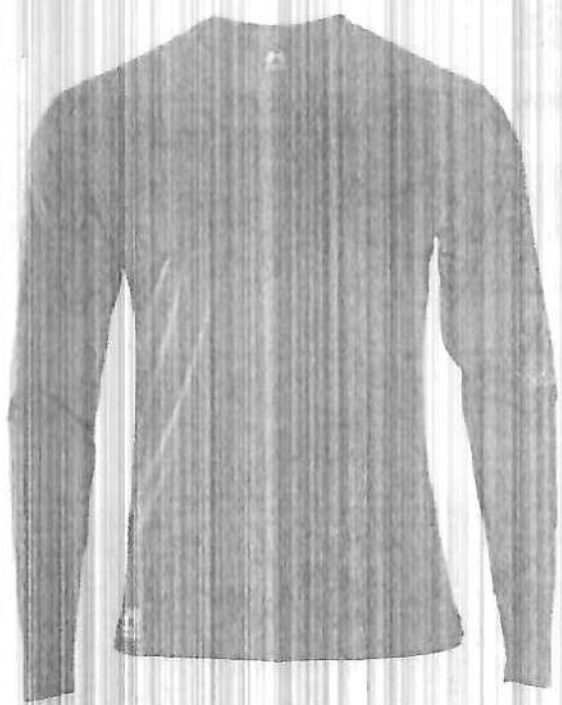

Apresentação

1

2

3

4

5



ADICIONAR AO CARRINHO

CALCULAR FRETE

Atividade de uma Terra Nativa é formada por diversas atividades que visam proporcionar um ambiente saudável e sustentável para todos. A Terra Nativa é formada por diversas atividades que visam proporcionar um ambiente saudável e sustentável para todos. A Terra Nativa é formada por diversas atividades que visam proporcionar um ambiente saudável e sustentável para todos.



pegue já seu cupom presentes com até 70% OFF retire na loja

Magalu

000209

### Conjunto Feminino Infantil Short e Blusa Estalada



Cor Preto

Selecione o tamanho

4 6 8

Modamen At 350

Magalu

RS 58,20 e Pr

Cartão de crédito

**COMPRAR AGORA**

**COMPRAR A SABIDA**

- ✓ **Grátis** frete e entrega
- ✓ **Grátis** frete e entrega

Informações da Loja

Modamen At 350

Magalu

### Seleção de produtos patrocinados para você



*[Handwritten signature]*

pegue já seu cupom presentes com até 70% off retire na loja

Magalu

000210

### Camiseta e Shorts Feminino - Bertelli Sportwe...

Cadastrar CEP



Cor: Azul com branco



Selecione o tamanho

G GG M P

Marca: Bertelli Sportwear

R\$ 193,99

em 10 parcelas de R\$ 19,39 sem juros

Cartão de crédito

Comprar agora

Comprar a prazo

Calcular frete

Informações da loja



Bertelli Sportwear



Loja de roupas Magalu

### Seleção de produtos patrocinados para voce



Handwritten signature

pegue já seu cupom **presentes com até 70% off** retire na loja

Magalu

Descubra as ofertas de proximidade de você!

000211

### Conjunto Infantil Verão Blusa e Short Happy T.....



Cor Esmeralda



Selecione o tamanho

Divisão M de infantil

RS 96,87

Cartão de crédito



Garantia de satisfação

#### Informações da Loja

Di. Ina u. Toda Infantil

Endereço: Rua...

Pega  
Nenem



Meninas 1 a 3

Meninas 4 a 6

Bebê Feminil

Bebê Mascul

Empar

Infantis



CONJUNTO INFANTIL FEMININO CAMISETA E  
SHORT ALGODAO MELANIA

Marca

000212

1 2



CALCULO

descrição

nome do produto

infante Feminino Camiseta e Short Algodão Melancia

Camiseta Feminina Infantil Algodão Melancia

Short Feminino Infantil Algodão Melancia

Camiseta Feminina Infantil

Short Feminino Infantil

comprado

POLITICA DE COOKIES

Usamos cookies para garantir que você obtenha a melhor experiência em nosso site. Consulte

ACEITAR

# PLATINUM KIDS

login  
cadastre-se



Personagens

Lançamentos

Meninas

Meninos

Atalhos

PLATINUM

Nome: Conjunto feminino infantil - PLPFA 010

000213



CONJUNTO FEMININO INFANTIL AMIGAS SEMPRE - PLPFA 010

R\$ 49,90 (R\$ 49,90)



000000

COMPRAR

Comprar segura.

OK

ELA VAI GOSTAR

Platinum Kids e os cookies:

Quando você visita o site, usamos cookies para melhorar sua experiência de navegação.





# Chikabum

Entrar /  
Cadastrar-se



Bebes Casa Meninas Meninos Feminino Lançamentos

000215

### Conjunto Menina Shorts Tactel Bord Malugui

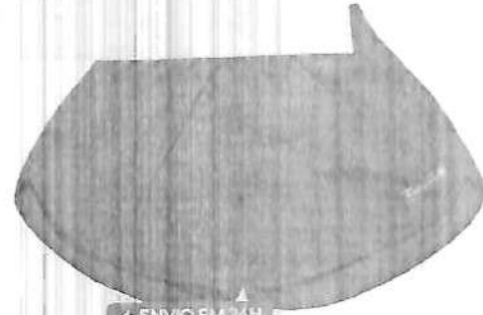

ENVIEM 24H

Preço: R\$ 12,90

Tamanho: 1 2 3 4 5



ADICIONAR

Calcular frete

DESCRIÇÃO DO PRODUTO

CARACTERÍSTICAS

TABELA DE MEDIDAS

O QUE VEM NA CAIXA?

Qual o diferencial do produto?

Fale conosco



# Chikabum



Entre e Cadastre-se



Bebês Casa Meninas Meninos Feminino Lançamentos

000216

Conjunto Menina  
Shorts Tactel  
Estampado Pink C  
Branco - Malugui

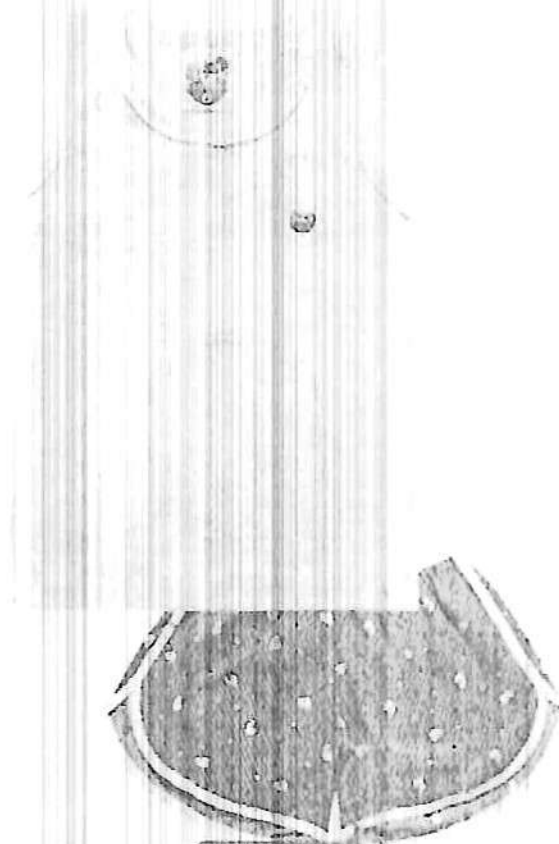

4 ENVOIOS

8.45

R\$ 12

Tamanho:

1

ADICIONAR

Calcule o frete

### DESCRIÇÃO DO PRODUTO

### CARACTERÍSTICAS

### TABELA DE MEDIDAS

### O QUE VEM NA CAIXA

Produtos relacionados

Fale conosco





10% OFF PIX | 10x SEM JUROS | 10% CASHBACK | FRETE GRÁTIS

Fofura

www.fofura.com.br



Meu Perfil



NEW VERACO24

MUNDO DISNEY

MENINA

MENINO

LADY

TEEN

OUTLET

categorias

OUTLET Fofura

10% DESCONTO

ATE 10x SEM JUROS

FRETE GRÁTIS

1\* TROCA GRATIS\*

PODE CONTINUAR

000217

compartilhe

### CONJUNTO BLUSA E SHORTS PRINCESAS FRIEND FOREVER ANIMÊ

Novidade

Destaques

VER SAIBA MAIS SOBRE O PRODUTO

Escolha Tamanho

4

6

8

Cores disponíveis



R\$ 499,90

R\$ 449,91 no Pix com 10% de desconto ou 9x de R\$ 55,54 Sem juros

1

COMPRAR

Frete e prazo de entrega

Informações úteis

Descrição do produto Avaliações

Encante sua princesa com o Conjunto Blusa e Shorts Princesas Friend Forever da Animê! Com a mais linda e encantadora coleção de roupas para meninas, oferecendo conforto e estilo para você e sua filha. Magia e diversão!

Ao continuar navegando, você concorda com a nossa Política de Privacidade.

Ok, entendi

Política de privacidade

FRTE GRÁTIS NO PEDIDO. A PARTIR DE R\$ 249,90. FRETE

R 0

000218



(6)

Conjunto Blusa Estampada Com Túnel E Shorts Com Boisos

R\$ 239,90

4 R\$ 59,97

Tamanho

2 4 6 8 10 12 14 3

Ver Tabela de Medidas

Confira nossos Clientes Especiais

Garantia

KYLY

MAIS TENDENCIAS FRECOS NOVIDADES MENINA MENINO BATER

000219

Conjuntos de Verão



Conjunto Infantil Feminino Blusa + Short  
Kyly - 112114.0001.6

R\$ 134,90

Selecione a cor



Selecione o tamanho



TABELA DE MEDIDAS

Descrição

Link: [Conjunto Infantil Feminino](#)

Conjunto Infantil Feminino Kyly - composto por blusa e Meia Malha + Short - Maltem - 112114.0001.6

A Blusa Infantil Feminino Kyly possui modelagem cropped, escrita frontal, gola tipo necker e fecho de botões com detalhes para sua criança e a sua mente. O decote com detalhes.

O Short Infantil Feminino Kyly possui acabamento em reticulado, elástico e um toque de brilho. Tamanho: 4, 5, 6, 10, 12, 18.

Composição

Blusa: 33% Algodão - 24% Poliéster

Short: 100% Algodão

Marca: KYLY

000220

pegue já seu cupom **presentes com até 70% off** retire na loja

Magalu

Descubra as ofertas mais próximas de você!

### Conjunto Blusa/ Shorts INF. - Kiki Xodó



**Magalu**  
 garante a sua compra com a melhor entrega

**Entrega gratuita**  
 em até 7 dias úteis de acordo com o produto

Preço: R\$ 121,55

Preço unitário: R\$ 121,55

6 8 10

Autogás Multimarcas

**RS 121,55**

ou R\$ 121,55 em 12x de R\$ 10,13 sem juros

**Cadastre-se** para receber ofertas exclusivas



**Calcular frete**

#### Informações da Loja

**Autogás Multimarcas**  
 Rua ...

*[Handwritten signature]*



CONJUNTO DE BRIM PETRO-FIX COM ALUNA REFLEXIVA VERDE

Mapa Uniformes

R\$ 139,90

ESCOLHA O TAMANHO

Size selection dropdown menu

+ and - size adjustment buttons

COMPRAR button

PRODUTOS button

- Descrição Geral
- Garantia
- Formas de Pagamento
- Avaliações

Conjunto de brim petro-fix com aluna reflexiva verde. O conjunto é composto por uma blusa e uma calça. A blusa possui mangas compridas e botões. A calça possui bolsos e uma faixa reflexiva verde. O conjunto é ideal para trabalhos em ambientes com risco de acidentes.

Garantia: 30 dias

Formas de Pagamento: Cartão de Crédito, Débito em Conta, Pix

Avaliações: 4.5/5

(Caso não tenhamos as peças escolhidas em estoque, pode levar cerca de 3-4 dias úteis para a produção das mesmas. O prazo disponível e escolhido pelo cliente é referente ao prazo de entrega via transportadora. Não nos responsabilizamos pelo mesmo).

# MAPA

UNIFORMES PROFISSIONAIS



CONJUNTO DE BRIM ATIL (90+10) COM FAIXA REFLETIVA VERDE

MapaUniformes

R\$ 149,90

PRODUTOS



### Descrição Geral

### Garantia

### Formas de Pagamento

### Avaliações

Conjunto de Calça e Camisa em Brim com Faixas Refletivas

Camisa em Brim Profissional com botões frontais. Faixas refletivas no tórax e mangas.

Calça com dois bolsos frontais e dois traseiros, cintura em elástico e cordão para ajuste. Faixas refletivas nas pernas.

Ideal para os mais diversos tipos de áreas. Comumente utilizada por trabalhadores da construção civil, seja em áreas de construção, manutenção, terraplanagem ou até mesmo rodovias. Perfeito para ambientes onde o trabalho é preciso ser visto quanto aos parâmetros de segurança.

Composição: 100% Algodão

Gramatura Camisa: 190g/m<sup>2</sup>

Gramatura Calça: 250g/m<sup>2</sup>

(Caso não tenhamos as peças escolhidas em estoque, pode levar cerca de 3-4 dias úteis para a produção das mesmas. O prazo disponível e escolhido pelo cliente é referente ao prazo de entrega via transportadora. Não nos responsabilizamos pelo mesmo).

000223

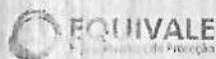

O que você procura?



**CALÇA BRIM 4 BOLSOS TOTAL ELÁSTICO + CAMISA MANGA LONGA GOLA ITALIANA SEM BOTÃO**

607 3.64 4.50 5.00 5.50 6.00 6.50 7.00 7.50 8.00 8.50 9.00 9.50 10.00

Disponibilidade em estoque

Escolha Tamanho



Partir de R\$ 112,90

X 3,64 vezes com desconto PIX  
 de R\$ 112,90 Sem juros Cartão E

Informar

1

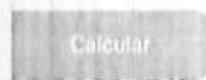

**EQUIVALE**  
 Equipamentos de Proteção

FAÇA JÁ SEU CADASTRO  
 RECEBA OFERTAS EXCLUSIVAS

**Descrição Geral**

**Conjunto de Camisa Manga Longa e Calça Brim Elástico Inteiro**

Confeccionada em brim 100% algodão, proporciona um maior conforto para o dia a dia, pois não é um tecido quente. É altamente indicado para trabalhos pesados que exijam durabilidade, resistência e excelente qualidade como: construção civil, oficinas, metalúrgicas, serviços gerais, transportadoras, trabalho no campo, dentre outros.

É confortável e ergonômica de modo que não atrapalhe nos movimentos que se espera-se que haja no dia a dia. Tem a qualidade necessária para ser usada e lavada diariamente.

Calça em tecido 100% algodão, é altamente indicado para área de construção civil, oficinas, serviços gerais, trabalho no campo, dentre outros. O tecido possui proteção solar com fator superior a 50 contra raios ultravioleta. Esse é um diferencial crucial da qualidade de serviço. Cintura em elástico e cordão, permitindo um pequeno ajuste.

**Características:**

- Cores: Azul Royal, Cinza;
- Calça em brim, pesaco;
- Tecido 100% algodão;
- Com elástico total na cintura e cordão;



*[Handwritten signature]*

000024

americanas

busca produtos e marcas

olá, faça sua login ou cadastre-se



informe seu CEP empresa baixe o app entrega rápida presentes de natal nossas lojas pix parcelado lojas oficiais serviços e mais

todos os departamentos

Conjunto Brim Camisa Manga longa e Calça Marrom

R\$ 98,9

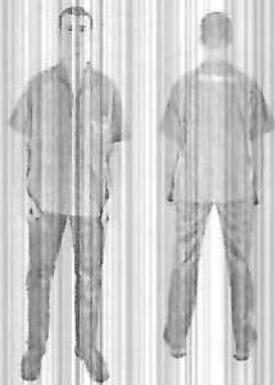

Conjunto Brim Camisa Manga longa e Calça Marrom. Conjunto Brim Camisa Manga longa e Calça Marrom. Conjunto Brim Camisa Manga longa e Calça Marrom.

cores disponíveis

do marrom

tema marrom

1 2 3 4 5 6 7 8 9 10 11 12 13 14 15 16 17 18 19 20 21 22 23 24 25 26 27 28 29 30 31 32 33 34 35 36 37 38 39 40 41 42 43 44 45 46 47 48 49 50 51 52 53 54 55 56 57 58 59 60 61 62 63 64 65 66 67 68 69 70 71 72 73 74 75 76 77 78 79 80 81 82 83 84 85 86 87 88 89 90 91 92 93 94 95 96 97 98 99 100

veja mais produtos da marca



os mais vendidos da categoria



conjunto sala longa fenda botões e cropped feminino

R\$ 129,99

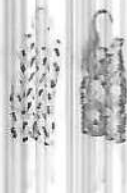

conjunto feminino regata e bermuda ligante do b do g2

R\$ 63,90



kit 3 conjunto plus size feminino liso cropped + sl.

R\$ 296,90



conjunto de bermuda com 2 conjunto de bermuda em suplex, camis.

R\$ 208,80

Handwritten signature



pegue já seu cupom presentes com até 70% off retire na loja

Magalu

Descubra as ofertas mais próximas de você!

Uniforme Profissional Brim Conjunto Camisa e Calça

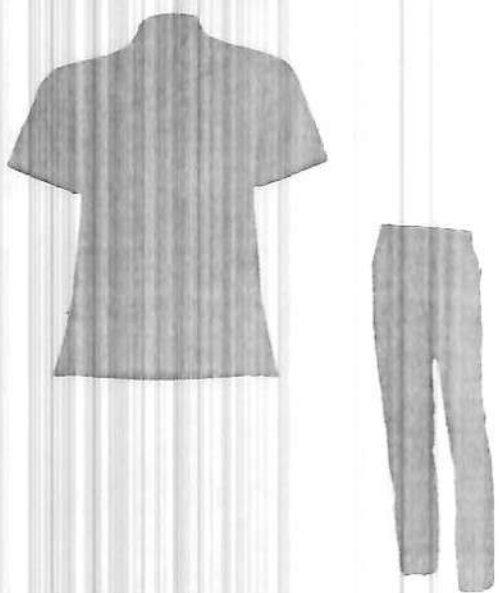
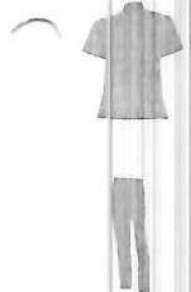

Melhora Garantia  
você compra, do pedido à entrega



Devolução grátis  
em até 7 dias depois de receber o produto.

Extra G

R\$ 137,6

Cartão de Crédito

Informações

Seleção de produtos patrocinados para você



Armário de 5 portas



Armário de 5 portas



Armário de 5 portas





- DEPARTAMENTOS ▾
- OFERTAS
- UNIFORMES ▾
- FERRAMENTAS ▾
- EQUIPAMENTOS EPI ▾
- ELETRICA ▾
- CAPAS DE CHUVA

HOME > UNIFORMES > CONSTRUÇÃO > CONJUNTO DE BRIM CINZA - CAMISA M/C GL ITALIANA & CALÇA 1/2 ELÁSTICO

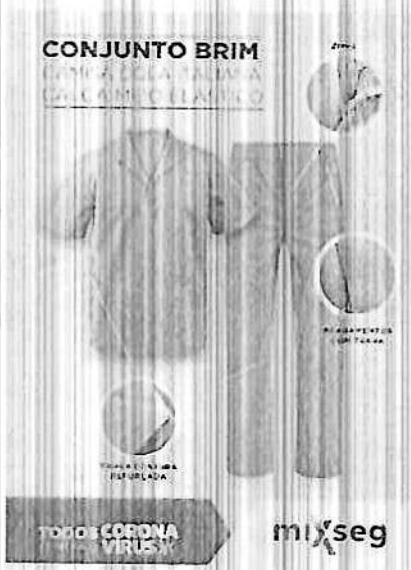

### Conjunto de Brim Cinza - Camisa M/C GL Italiana & Calça 1/2 Elástico

REF: 1097100010011 **LANÇAMENTO**

REF: KIT BRIM CINZA  
CAMISA M/C GL ITALIANA &  
CALÇA 1/2 ELÁSTICO

**R\$ 98,15**

Quantidade: 1

**COMPRAR**

#### Produtos do kit



**Camisa Brim Manga Curta  
G/La Italiana**

1 unidade

REF: 1097100010011  
100 REF: DISPONÍVEL



**Calça de Brim 1/2 Elástico**

1 unidade

REF: 1097100010011  
100 REF: DISPONÍVEL

QUANTIDADE: 1

**CALCULAR**

- DESCRIÇÃO GERAL
- ITENS INCLUSOS
- FORMAS DE PAGAMENTO
- AVALIAÇÕES

CAIÇA DE BRIM UNIFORME PROFISSIONAL



000228



COMPRA ONLINE



WhatsApp: (11) 5082-1000

Quem somos | Política de Privacidade | Termos de Uso

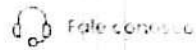

Minha Conta



Carrinho

PREVENÇÃO COVID-19

CALÇADOS DE SEGURANÇA

LUVAS DE PROTEÇÃO

OUTROS

OUTROS

EMPREGADOS / VESTIMENTAS / Conjuntos De Brim Manga Curta Azul

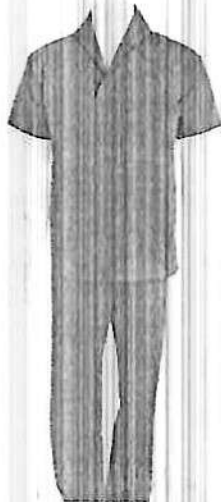

### CONJUNTO DE BRIM MANGA CURTA AZUL

Estoque 0  
Marca EPTI  
Modelo EPTI - EPTI - 19

R\$ 80,00

R\$ 79,00 à vista ou a desconto boleto - Vindi  
ou 2x de R\$ 40,00 - Sem juros Cartão Visa Vindi  
ou 2x de R\$ 40,00 - Sem juros Master Card Vindi

ESCOIHA TAMANHO

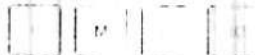

Quantidade: 1

**COMPRAR**

Frete e Prazo:  **CALCULAR**

Excelente acabamento, elaborado com o que há de melhor em matéria prima por profissionais qualificados e com interesse peculiar no controle de qualidade. Para proporcionar ao trabalhador conforto e segurança.

DESCRIÇÃO DE BENS

FORMAS DE PAGAMENTO

AVALIAÇÕES

CONJUNTO DE BRIM MANGA CURTA AZUL - 1905417

DESCRIÇÃO

UNIFORME PROFISIONAL, C  
matéria prima por profissi  
trabalhador conforto e segurança.

Utilizamos apenas o melhor material e com  
experiência em nossa área. Ao escolher  
nos vestimos com o melhor do Brasil. Nosso  
objetivo é proporcionar

**CONTINUAR E FECHAR**

o que há de melhor em  
1905417. Para proporcionar



Home > Produtos > Uniformes > Camisa de Manga Curta > Conjunto de Brim



### CONJUNTO DE BRIM

Produto: 104  
Tipo: EET - Uniformes  
Classificação: Profissional  
Disponibilidade: Imediata  
Código: 00000  
Data de Lançamento: 01/01/2021

Preço: R\$ 120,00  
Preço com Impostos: R\$ 132,00  
Marca: S&B

#### CORES DISPONÍVEIS



#### ESCOLHA TAMANHO

P M G GG **XC**

1



Adicionar ao Carrinho



### DESCRIÇÃO DE PRODUTOS

Características | Garantia | Avaliação

#### Conjunto Brim Camisa + Calça Uniforme Profissional Trabalho

Conjunto de uniforme para trabalho. Recomendado para execução das mais variadas funções em qualquer ambiente.

Kit 01 Conjunto (camisa de manga curta e calça) para as mais diversas atividades profissionais.

- \* Construção Civil em geral
- \* Linhas de Produção
- \* Metalurgias
- \* Oficinas Mecânicas
- \* Transportadoras
- \* Entre outros

#### Sobre o produto:

Fecido altamente resistente produzido através do linho, algodão e fibra sintética. Resistentes a rasgos e abrasivos, aumentando a vida útil dos uniformes operacionais.

#### Características:

Tamanhos:  
P 38/40  
M 40/42

000230

pegue já seu cupom

presentes com até 70% off

retire na loja

MAIGOLU

Descubra as ofertas mais próximas de você!

### Conjunto Brim Camisa e Calça Refletiva Obras

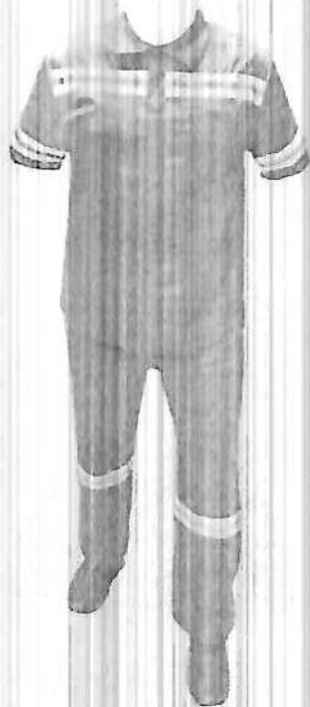

Cinza



Selecione o Tamanho

G GG M **P** XG

Atábrica  
Maigolul

R\$ 161,11

ou R\$ 161,11 em 12x de R\$ 13,43 sem juros

Garantia de preço



Localizar loja mais próxima

#### Informações da Loja

Atábrica  
Rua Tupy, 100 - Jd. Maripá

Atábrica  
Rua Tupy, 100 - Jd. Maripá  
Cidade de São Paulo - SP

Atábrica  
Rua Tupy, 100 - Jd. Maripá  
Cidade de São Paulo - SP

000231

americanas

Busca por produtos



olá, faça seu login ou cadastre-se



informe seu CEP empresa

baixe o app

entrega rápida

benefícios de natal

nossas lojas

pix parcelado

lojas oficiais

serviços

todos os departamentos

modas

calçados

beleza e bem-estar

brinquedos

eletrônicos

esportes

serviços

Conjunto Brim Camisa Manga Longa e Calça Marron

R\$ 98,9



Conjunto Brim Camisa Manga Longa e Calça Marron. Conjunto Brim Camisa Manga Longa e Calça Marron. Conjunto Brim Camisa Manga Longa e Calça Marron.

Características

Cor: marron

Tamanho: 40

Material: algodão

Disponível em: 1 cor

os mais vendidos da categoria



conjunto saia longa fecho botões il cropped feminino

RS 129,99



conjunto feminino regata e bermuda liganeta do plai g2

RS 63,90



kit 3 conjunto plus size feminino liso cropped - sh.

RS 296,90



kit com 2 conjunto de bermuda em suplex camit

R 208,30

Handwritten signature