



ESTADO DE SERGIPE
Prefeitura Municipal de Itabaiana



OFÍCIO DE ENCAMINHAMENTO DA PRESTAÇÃO DE CONTAS MUNICIPAL DO EXERCÍCIO DE 2024

Apresentamos por meio deste a Prestação de Contas do exercício de 2024 do Fundo Municipal do Meio Ambiente de Itabaiana.

A documentação que compõe a presente prestação de contas atende a Resolução TC nº 353 de 07 de dezembro de 2023, enviada em meio eletrônico no sistema do Tribunal de Contas SAGRES composta por informações orçamentárias, financeiras, patrimoniais e contábeis consolidadas dos órgãos abaixo:

✓ **FUNDO MUNICIPAL DO MEIO AMBIENTE**

Sem mais para o momento, renovamos nossos mais cordiais votos de distinguido apreço e consideração.

ALINE LIMA DOS SANTOS
Secretária Municipal



GOVERNO MUNICIPAL DE ITABAIANA GRANDE



SECRETARIA MUNICIPAL DE ADMINISTRAÇÃO E GESTÃO DE PESSOAS

Setor Pessoal

Rua Francisco Santos, N° 160, Centro, Itabaiana - SE, CEP: 49500-067

(79) 3431-9712 – Email: elaine.rh@itabaiana.se.gov.br

ROL DE RESPONSÁVEL

UNIDADE GESTORA: FUNDO DE MEIO AMBIENTE

ANO: 2024

| | | |
|-----------------------|---|---------------------|
| NOME: | ALINE LIMA DOS SANTOS | |
| CPF: | 012.758.035-20 | TEL: (79)99923-6463 |
| ENDEREÇO RESIDENCIAL: | RUA PERCILIO ANDRADE, N° 1205 BAIRRO MAMEDE PAES MENDONÇA 49.509-000 – ITABAIANA-SE | |
| CARGO OU FUNÇÃO: | SECRETÁRIA | |
| PERÍODO DE GESTÃO: | DE 01/01/2024 A 31/12/2024 | |
| E-MAIL: | meioambiente@itabaiana.se.gov.br | |

ALINE LIMA DOS SANTOS
SECRETÁRIA

ELAINE OLIVEIRA LIMA
EVANGELISTA:89331729553

Assinado de forma digital por ELAINE
OLIVEIRA LIMA EVANGELISTA:89331729553
Dados: 2024.12.30 07:58:41 -03'00'

ELAINE OLIVEIRA LIMA EVANGELISTA
RESPONSÁVEL LEGAL / SETOR PESSOAL

PORTARIA



ESTADO DE SERGIPE
Prefeitura Municipal de Itabaiana
Gabinete do Prefeito

PORTARIA Nº 748 /2023
De 15 de maio de 2023.

Designa servidor(a) para a função de Gestor(a) do Fundo Municipal de Meio Ambiente e dá outras providências.

O PREFEITO MUNICIPAL DE ITABAIANA, ESTADO DE SERGIPE, no uso das atribuições legais e de acordo com a Lei Orgânica Municipal,

CONSIDERANDO a Lei Municipal nº 1.267 de 13 de dezembro de 2007, que institui a Política Municipal de Meio Ambiente e dá outras providências;

CONSIDERANDO que a Lei Municipal nº 1.409 de 30 de junho de 2010, que institui o Fundo Municipal de Meio Ambiente – FMMA, estabeleceu em seu art. 1º ser ele parte integrante da estrutura organizacional da Secretaria Municipal de Planejamento, Meio Ambiente e Desenvolvimento Sustentável;

CONSIDERANDO que o Decreto Municipal nº 10 de 02 de janeiro de 2018, que dispõe sobre a autonomia orçamentária, financeira e contábil do Fundo Municipal do Meio Ambiente, dispõe, em especial, no parágrafo único do art. 2º, a delegação à Secretaria Municipal de Planejamento, Meio Ambiente e Desenvolvimento Sustentável de todas as atribuições e responsabilidades de ordenador de despesa relativas às verbas previstas no orçamento municipal;

RESOLVE:

Art. 1º. Investir, por força do disposto no parágrafo único do art. 1º do Decreto Municipal nº 10 de 02 de janeiro de 2018, a Sra. **ALINE LIMA DOS SANTOS**, Secretária Municipal Interina do Planejamento, do Desenvolvimento Sustentável e do Meio Ambiente, na função de gestora do Fundo Municipal de Meio Ambiente – FMMA.

Art. 2º. A presente Portaria entra em vigor na data da sua publicação.

Art. 3º. Revogam-se as disposições em contrário.

Cumpra-se, Registre-se e Publique-se
Gabinete do Prefeito Municipal de Itabaiana/SE, em 15 de maio de 2023.

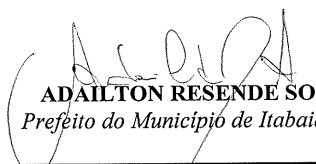
ADAILTON RESENDE SOUSA
Prefeito do Município de Itabaiana/SE

Praça Fausto Cardoso, 12 - Centro - Itabaiana/SE CEP: 49500-000
Fones: (79) 3431-9703 / 3431-9704 / 3431-9705

Esta edição encontra-se no site: <http://www.municipioonline.com.br/se/prefeitura/itabaiana>

PORTARIA



ESTADO DE SERGIPE
Prefeitura Municipal de Itabaiana
Gabinete do Prefeito

PORTARIA Nº 147/2023
De 15 de maio de 2023.

Nomear Secretário (a) do Planejamento,
do Desenvolvimento Sustentável e do
Meio Ambiente e dá outras providências
correlatas.

O PREFEITO MUNICIPAL DE ITABAIANA, Estado de Sergipe, no uso
das atribuições legais, **RESOLVE:**

Art. 1º. Nomear **ALINE LIMA DOS SANTOS**, portador (a) do CPF:
012.***.***-20, para exercer o cargo de **Secretário(a) do Planejamento, do**
Desenvolvimento Sustentável e do Meio Ambiente.

Art. 2º. A presente Portaria entra em vigor na data da sua publicação.

Art. 3º. Revogam-se as disposições em contrário.

Cumpra-se, Registre-se e Publique-se.

Gabinete do Prefeito Municipal de Itabaiana/SE, em 15 de maio de 2023.

ADAILTON RESENDE SOUSA
Prefeito Municipal

Praça Fausto Cardoso, 12 - Centro - Itabaiana/SE CEP: 49500-000
Fones: (79) 3431-9703 / 3431-9704 / 3431-9705

Esta edição encontra-se no site: <http://www.municipioonline.com.br/se/prefeitura/itabaiana>



GOVERNO MUNICIPAL DE ITABAIANA GRANDE



SECRETARIA MUNICIPAL DE ADMINISTRAÇÃO E GESTÃO DE PESSOAS
Setor Pessoal
Rua Francisco Santos, N° 160, Centro, Itabaiana - SE, CEP: 49500-067
(79) 3431-9712 – Email: elaine.rh@itabaiana.se.gov.br

ROL DE RESPONSÁVEL

UNIDADE GESTORA: FUNDO DE MEIO AMBIENTE

ANO: 2024

| | | |
|-----------------------|--|---------------------|
| NOME: | JUSSIMARA BRANDAO DE JESUS SANTOS | |
| CPF: | 722.528.805-97 | TEL: (79)99664-1915 |
| ENDEREÇO RESIDENCIAL: | AV. JOAO TEIXEIRA DE JESUS SANTOS, N° 501 – B. ROTARY CLUB 49.506-093 – ITABAIANA-SE | |
| CARGO OU FUNÇÃO: | PREGOEIRA | |
| PERÍODO DE GESTÃO: | DE 01/01/2024 A 31/12/2024 | |
| E-MAIL: | | |

ALINE LIMA DOS SANTOS
SECRETÁRIA

ELAINE OLIVEIRA LIMA
EVANGELISTA:89331729553

Assinado de forma digital por ELAINE
OLIVEIRA LIMA EVANGELISTA:89331729553
Dados: 2024.12.30 08:00:22 -03'00'

ELAINE OLIVEIRA LIMA EVANGELISTA
RESPONSÁVEL LEGAL / SETOR PESSOAL



GOVERNO MUNICIPAL DE ITABAIANA GRANDE



SECRETARIA MUNICIPAL DE ADMINISTRAÇÃO E GESTÃO DE PESSOAS
Setor Pessoal
Rua Francisco Santos, N° 160, Centro, Itabaiana - SE, CEP: 49500-067
(79) 3431-9712 – Email: elaine.rh@itabaiana.se.gov.br

ROL DE RESPONSÁVEL

UNIDADE GESTORA: FUNDO DE MEIO AMBIENTE

ANO: 2024

| | | |
|-----------------------|--|---------------------|
| NOME: | MARINA CUNHA ROCHA | |
| CPF: | 017.682.735-88 | TEL: (79)99927-8410 |
| ENDEREÇO RESIDENCIAL: | RUA EUCLIDES PAES MENDONCA, N° 443 – CENTRO 49.500-172 – ITABAIANA-SE | |
| CARGO OU FUNÇÃO: | CONTROLADORA GERAL INTERINA | |
| PERÍODO DE GESTÃO: | DE 08/04/2024 A 05/11/2024 | |
| E-MAIL: | marinacunha_nina@hotmail.com | |

ALINE LIMA DOS SANTOS
SECRETÁRIA

ELAINE OLIVEIRA LIMA
EVANGELISTA:89331729553

Assinado de forma digital por ELAINE OLIVEIRA LIMA
EVANGELISTA:89331729553
Dados: 2024.12.30 08:01:02 -03'00'

ELAINE OLIVEIRA LIMA EVANGELISTA
RESPONSÁVEL LEGAL / SETOR PESSOAL

PORTARIA



ESTADO DE SERGIPE
Prefeitura Municipal de Itabaiana
Gabinete do Prefeito

PORTARIA Nº 605/2024
De 09 de abril de 2024.

Nomeia **Controlador(a) Geral do Município Interino(a)** e dá outras providências correlatas.

O PREFEITO MUNICIPAL DE ITABAIANA, Estado de Sergipe, no uso das atribuições legais, **RESOLVE**:

Art. 1º. Nomeia o(a) servidor(a) **MARINA CUNHA ROCHA** portador(a) do CPF: 017.***.***-88, como **Controlador(a) Geral do Município Interino(a)**, em razão do afastamento da **Controladora Geral do Município, ANE KAROLINE OLIVEIRA BORGES** portadora do CPF: 024.***.***-21, pelo período de **08 de abril de 2024 a 04 de outubro de 2024**, por motivo de gozo de Licença Maternidade.

Art. 2º. O(a) **Controlador(a) Geral do Município Interino(a)** retornará ao cargo público de origem com o término do prazo de afastamento da **Controladora Geral do Município**.

Art. 3º. A presente Portaria entra em vigor na data da sua publicação.

Art. 4º. Revogam-se as disposições em contrário.

Cumpra-se, Registre-se e Publique-se.

Gabinete do Prefeito Municipal de Itabaiana/SE, em 09 de abril de 2024.

ADAILTON RESENDE SOUSA
Prefeito Municipal

Praça Fausto Cardoso, 12 - Centro - Itabaiana/SE CEP: 49500-000
Fones: (79) 3431-9703 / 3431-9704 / 3431-9705

Esta edição encontra-se no site: <http://www.municipoonline.com.br/se/prefeitura/itabaiana>

PORTARIA



ESTADO DE SERGIPE
Prefeitura Municipal de Itabaiana
Gabinete do Prefeito

PORTARIA Nº 1587/2024
De 07 de outubro de 2024.

Prorrogar Nomeação do(a)
Controlador(a) Geral do Município
Interino(a) e dá outras providências
correlatas.

O PREFEITO MUNICIPAL DE ITABAIANA, Estado de Sergipe, no uso
das atribuições legais, **RESOLVE**:

Art. 1º. Prorrogar Nomeação do(a) servidor(a) **MARINA CUNHA ROCHA**
portador(a) do CPF: **017.***.***-88**, como **Controlador(a) Geral do Município**
Interino(a), em razão do afastamento da **Controladora Geral do Município**, **ANE**
KAROLINE OLIVEIRA BORGES portadora do CPF: **024.***.***-21**, pelo período
de 30 dias, tendo o seu término em 05 de novembro de 2024, por motivo de gozo de
Férias.

Art. 2º. O(a) **Controlador(a) Geral do Município Interino(a)** retornará ao
cargo público de origem com o término do prazo de afastamento da **Controladora**
Geral do Município.

Art. 3º. A presente Portaria entra em vigor na data da sua publicação.

Art. 4º. Revogam-se as disposições em contrário.

Cumpra-se, Registre-se e Publique-se.

Gabinete do Prefeito Municipal de Itabaiana/SE, em 07 de outubro de 2024.

ADAILTON RESENDE SOUSA
Prefeito Municipal

Praça Fausto Cardoso, 12 - Centro - Itabaiana/SE CEP: 49500-000
Fones: (79) 3431-9703 / 3431-9704 / 3431-9705

Esta edição encontra-se no site: <http://www.municipioonline.com.br/se/prefeitura/itabaiana>



GOVERNO MUNICIPAL DE ITABAIANA GRANDE



SECRETARIA MUNICIPAL DE ADMINISTRAÇÃO E GESTÃO DE PESSOAS

Setor Pessoal

Rua Francisco Santos, N° 160, Centro, Itabaiana - SE, CEP: 49500-067

(79) 3431-9712 – Email: elaine.rh@itabaiana.se.gov.br

ROL DE RESPONSÁVEL

UNIDADE GESTORA: FUNDO DE MEIO AMBIENTE

ANO: 2024

| | | |
|-----------------------|---|---------------------|
| NOME: | ANE KAROLINE OLIVEIRA BORGES | |
| CPF: | 024.912.345-21 | TEL: (79)99997-8410 |
| ENDEREÇO RESIDENCIAL: | RUA QUINTINO DE LACERDA, N° 508 – CENTRO 49.500-004 – ITABAIANA-SE | |
| CARGO OU FUNÇÃO: | CONTROLADORA GERAL | |
| PERÍODO DE GESTÃO: | DE 01/01/2024 A 08/04/2024 / DE 06/11/2024 A 31/12/2024 | |
| E-MAIL: | karol0008@hotmail.com | |

ALINE LIMA DOS SANTOS
SECRETÁRIA

ELAINE OLIVEIRA LIMA
EVANGELISTA:89331729553

Assinado de forma digital por ELAINE
OLIVEIRA LIMA
EVANGELISTA:89331729553
Dados: 2024.12.30 08:02:24 -03'00'

ELAINE OLIVEIRA LIMA EVANGELISTA
RESPONSÁVEL LEGAL / SETOR PESSOAL



DIÁRIO OFICIAL

MUNICÍPIO DE ITABAIANA - SE

SEGUNDA-FEIRA, 3 DE JANEIRO DE 2022

ANO: VIII

www.itabaiana.se.gov.br

EDIÇÃO Nº: 002575 - 108 Pág(s)

ATOS DO PODER EXECUTIVO E LEGISLATIVO



ESTADO DE SERGIPE
Prefeitura Municipal de Itabaiana
Gabinete do Prefeito

PORTARIA Nº 001/2022
De 03 de janeiro de 2022.

Nomeia **Controlador (a) Geral** e dá
outras providências correlatas.

O PREFEITO MUNICIPAL DE ITABAIANA, Estado de Sergipe, no uso
das atribuições legais, **RESOLVE**:

Art. 1º. Nomeia **ANE KAROLINE OLIVEIRA BORGES**, portador (a) do
CPF: *****.912.345-****, para exercer o cargo de **Controlador (a) Geral**.

Art. 2º. A presente Portaria entra em vigor na data da sua publicação.

Art. 3º. Revogam-se as disposições em contrário.

Cumpra-se, Registre-se e Publique-se.

Gabinete do Prefeito Municipal de Itabaiana/SE, em **03** de janeiro de 2022.

ADAILTON RESENDE SOUSA
Prefeito Municipal



GOVERNO MUNICIPAL DE ITABAIANA GRANDE



SECRETARIA MUNICIPAL DE ADMINISTRAÇÃO E GESTÃO DE PESSOAS
Setor Pessoal
Rua Francisco Santos, N° 160, Centro, Itabaiana - SE, CEP: 49500-067
(79) 3431-9712 – Email: elaine.rh@itabaiana.se.gov.br

ROL DE RESPONSÁVEL

UNIDADE GESTORA: FUNDO DE MEIO AMBIENTE

ANO: 2024

| | | |
|-----------------------|--|--------------------|
| NOME: | JILDEVAN TELES SILVA | |
| CPF: | 390.413.445-00 | TEL: (79)3234-3305 |
| ENDEREÇO RESIDENCIAL: | RUA PACATUBA, N° 327 - CENTRO 49.010-150 – ARACAJU-SE | |
| CARGO OU FUNÇÃO: | CONTADOR | |
| PERÍODO DE GESTÃO: | DE 01/01/2024 A 31/12/2024 | |
| E-MAIL: | jildevan@erpac.com.br | |

ALINE LIMA DOS SANTOS
SECRETÁRIA

ELAINE OLIVEIRA LIMA
EVANGELISTA:89331729553

Assinado de forma digital por ELAINE
OLIVEIRA LIMA EVANGELISTA:89331729553
Dados: 2024.12.30 07:57:46 -03'00'

ELAINE OLIVEIRA LIMA EVANGELISTA
RESPONSÁVEL LEGAL / SETOR PESSOAL



PREFEITURA DE ITABAIANA
FUNDO MUNICIPAL DE MEIO AMBIENTE DE ITABAIANA

ROL DE RESPONSÁVEL

UNIDADE GESTORA: FUNDO MUNICIPAL DO MEIO AMBIENTE
GESTÃO: 2024

| | | |
|-----------------------|--|----------------------|
| GESTOR: | ALINE LIMA DOS SANTOS | CPF: 012.578.035-20 |
| ENDEREÇO RESIDENCIAL: | RUA PERCÍLIO ANDRADE, 1205. BAIRRO MAMEDE PAES MENDONÇA | |
| MUNICÍPIO: | ITABAIANA | CEP: 49.509-000 |
| | UF: SE | TEL.: 79 9 9923-6463 |
| CARGO OU FUNÇÃO: | SECRETÁRIA | |
| PERÍODO DE GESTÃO: | 01/01/2024 À 31/12/2024 | |
| E-MAIL: | allinny_se@hotmail.com | |

Aline Lima dos Santos
ALINE LIMA DOS SANTOS
SECRETÁRIA



Itabaiana (SE), 30 de dezembro de 2024.



RELATÓRIO ANUAL DE GESTÃO (SEMA)

O presente relatório apresenta as ações desenvolvidas pela Secretaria Municipal de Meio Ambiente e Desenvolvimento Sustentável (SEMA) no decorrer do ano de 2024.

Aline Lima dos Santos

Secretária Municipal de Meio Ambiente e
Desenvolvimento Sustentável

**RELATÓRIO DE AÇÕES DA SECRETARIA DO MEIO AMBIENTE E DO
DESENVOLVIMENTO SUSTENTÁVEL – SEMA**

EXERCÍCIO 2024

EIXO - ARBORIZAÇÃO



- AMPLIAÇÃO PROGRAMA DE ARBORIZAÇÃO ITABAIANA MAIS VERDE, INCLUINDO ESCOLAS, CRECHES E POSTOS DE SAÚDE;
- REUNIÃO COM PROFESSOR DA UFS E TÉCNICOS DO SITE MORINGABR, PARA PARCERIA COM O MUNICÍPIO E INCENTIVO AO PLANTIO DA ESPÉCIE MORINGA NAS AÇÕES DE ARBORIZAÇÃO.
- PROJETO ITABAIANA+VERDE, MAIS DE 2500 MUDAS DOADAS E PLANTADAS EM VÁRIOS LOGRADOUROS PÚBLICOS DESDE JUNHO DE 2021;
- PLANTIO DE ESPÉCIES NATIVAS NAS AVENIDAS DA CIDADE;
- RENOVAÇÃO DE PARCERIA COM O PROJETO DESO+VERDE;

PREFEITURA MUNICIPAL DE ITABAIANA

SECRETARIA DO PLANEJAMENTO, DO DESENVOLVIMENTO SUSTENTÁVEL E DO MEIO AMBIENTE



- PARCERIA COM O VIVEIRO DA CHESF;
- ELABORAÇÃO DE ESTUDOS AMBIENTAIS PARA REMOÇÃO DE INDIVÍDUOS ARBÓREOS EXÓTICOS E INADEQUADOS, COM RISCO DE TOMBAMENTO OU COM COMPROMETIMENTO FITOSSANITÁRIO SEVERO E PRODUÇÃO DO RELATÓRIO PARA A AUTORIZAÇÃO DE SUPRESSÃO VEGETAL;
- PLANTIOS DE ÁRVORES EM ESPAÇOS PÚBLICOS RECEBIMENTO DE MUDAS DE ESPÉCIES NATIVAS DOADAS PELA DESO, PARA SEREM UTILIZADAS NO PROGRAMA DE ARBORIZAÇÃO E PARA SEREM DOADAS A POPULAÇÃO;
- ORIENTAÇÃO E SUPERVISÃO TÉCNICA EM PARCERIA COM A SEC. DE AGRICULTURA, PARA A REALIZAÇÃO DA PODA DE ÁRVORES NA PRAÇA FAUSTO CARDOSO;



SECRETARIA DO PLANEJAMENTO,
DO DESENVOLVIMENTO SUSTENTÁVEL
E DO MEIO AMBIENTE

PREFEITURA MUNICIPAL DE ITABAIANA
SECRETARIA DO PLANEJAMENTO, DO DESENVOLVIMENTO SUSTENTÁVEL E DO MEIO AMBIENTE



EIXO – FISCALIZAÇÃO AMBIENTAL

- POR RECOMENDAÇÃO DO MINISTÉRIO PÚBLICO, ADOTAMOS O USO DE FERRAMENTA TECNOLÓGICA PARA MONITORAMENTO DE FOCOS DE QUEIMADAS E A REALIZAÇÃO DE FISCALIZAÇÕES NOS PONTOS DETECTADOS, COM O INTUITO DE COIBIR E TOMAR AS MEDIDAS NECESSÁRIAS.
- FISCALIZAÇÕES AMBIENTAIS PARA ATENDIMENTO DE DENÚNCIAS E APURAÇÃO DE INFRAÇÕES AMBIENTAL.
- INTENSIFICAÇÃO DE FISCALIZAÇÕES AMBIENTAIS JUNTAMENTE COM OUTROS ÓRGÃOS DA ESFERA MUNICIPAL;

PREFEITURA MUNICIPAL DE ITABAIANA

SECRETARIA DO PLANEJAMENTO, DO DESENVOLVIMENTO SUSTENTÁVEL E DO MEIO AMBIENTE

- REALIZAÇÃO DE FISCALIZAÇÃO EDUCATIVA COM A POPULAÇÃO SOBRE A QUESTÃO DOS RESÍDUOS SÓLIDOS;
- FISCALIZAÇÕES AMBIENTAIS PARA ATENDIMENTO DE DENÚNCIAS E APURAÇÃO DE INFRAÇÕES AMBIENTAIS. EMISSÃO DE NOTIFICAÇÕES, AUTOS DE NOTIFICAÇÃO, AUTOS DE INFRAÇÕES E INTERDIÇÃO DE EMPREENDIMENTOS IRREGULARES.
- REALIZAÇÃO DE 7 FISCALIZAÇÕES AMBIENTAIS COM O INTUITO DE ATENDER DENÚNCIAS RECEBIDAS NA SECRETARIA, BEM COMO, DEMAIS DENÚNCIAS ENVIADAS PELA OUVIDORIA MUNICIPAL, ADEMA E MINISTÉRIO PÚBLICO;



EIXO – RESÍDUOS SÓLIDOS



SECRETARIA DO PLANEJAMENTO,
DO DESENVOLVIMENTO SUSTENTÁVEL
E DO MEIO AMBIENTE

PREFEITURA MUNICIPAL DE ITABAIANA

SECRETARIA DO PLANEJAMENTO, DO DESENVOLVIMENTO SUSTENTÁVEL E DO MEIO AMBIENTE

- EMISSÃO DE TAXAS PARA A COLETA DOS RESÍDUOS DE COCO;
- EMISSÃO DE TAXAS DE GRANDES GERADORES DE RESÍDUOS.

EIXO – LICENCIAMENTO AMBIENTAL

- REUNIÃO COM O GESTOR PARA A IMPLANTAÇÃO DO SISTEMA DE DESENVOLVIMENTO URBANO SUSTENTÁVEL – SDUS, VISANDO A INFORMATIZAÇÃO DA SECRETARIA DE MEIO AMBIENTE E O INÍCIO DO LICENCIAMENTO ORDINÁRIO NO MUNICÍPIO.
- VISITA TÉCNICA PARA A ANÁLISE DE PARTE DA ZONA DE AMORTECIMENTO DO PARQUE NACIONAL SERRA DE ITABAIANA, PARA VERIFICAR A POSSIBILIDADE DE RECUPERAÇÃO DE UMA ÁREA DEGRADADA USO DA COM PARCERIA COM O IBAMA;
- CAPACITAÇÃO DOS TÉCNICOS PARA O USO DO SOFTWARE AMBIENTAL - SDUS;
- MODERNIZAÇÃO DA INAUGURAÇÃO DO SISTEMA DE DESENVOLVIMENTO URBANO SUSTENTÁVEL – SDUS;
- LICENÇAS EMITIDAS entre 02/01/2024 até 27/12/2024.

| TIPO DO DOCUMENTO | QUANTIDADE |
|--|-------------------|
| CUOS – Certidão de Uso e Ocupação do Solo | 99 |
| LS - Licença Simplificada | 100 |
| LRS - Licença de Renovação Simplificada | 41 |
| LP – Licença Prévia | 03 |
| LI - Licença de Instalação | 07 |
| LPI (Licença Prévia e Instalação) | 08 |
| LO – Licença de Operação (LO) | 07 |
| LRegO (Licença Regularização de Operação) | 27 |
| LRenO (Licença Renovação de Operação) | 14 |
| DLA - Dispensa de Licença Ambiental | 00 |
| AA - Autorização Ambiental | 01 |

PREFEITURA MUNICIPAL DE ITABAIANA
SECRETARIA DO PLANEJAMENTO, DO DESENVOLVIMENTO SUSTENTÁVEL E DO MEIO AMBIENTE



EIXO – GOVERNANÇA AMBIENTAL

- REALIZAÇÃO DE REUNIÕES DO CONSELHO MUNICIPAL DE MEIO AMBIENTE- CMMA, APÓS ATUALIZAÇÃO E SUBSTITUIÇÃO DE ALGUNS CONSELHEIROS.
- PARTICIPAÇÃO DE TÉCNICOS EM CURSO SOBRE O LICENCIAMENTO AMBIENTAL;
- PARTICIPAÇÃO DE TÉCNICOS EM CURSO SOBRE GESTÃO AMBIENTAL NOS MUNICÍPIOS REALIZADO PELA ANAMMA;
- **11 E 18/08** - REUNIÃO COM INTEGRANTES DA EMDAGRO PARA DEBATER UM EDITAL ABERTO DO BANCO DO NORDESTE QUE OBJETIVAVA INCENTIVAR FINANCEIRAMENTE O PEQUENO AGRICULTOR PARA MELHORIA DE QUALIDADE DE PRODUÇÃO E CONTROLE DE PRAGAS E A POSSIBILIDADE DE PARCERIA COM CMMA E O FUNDO DO MEIO AMBIENTE.



SECRETARIA DO PLANEJAMENTO,
DO DESENVOLVIMENTO SUSTENTÁVEL
E DO MEIO AMBIENTE

PREFEITURA MUNICIPAL DE ITABAIANA
SECRETARIA DO PLANEJAMENTO, DO DESENVOLVIMENTO SUSTENTÁVEL E DO MEIO AMBIENTE

EIXO – RESÍDUOS SÓLIDOS

- PROJETO DO RESÍDUOS ELETRÔNICOS, PREVISTO PARA 2025;
- PROJETO DE COLETA SELETIVA QUE SERÁ ATIVADO NA ÁREA URBANA DO MUNICÍPIO, EM ALGUNS BAIRROS INICIALMENTE;
- 09/07- REUNIÃO COM A SECRETARIA DE OBRAS E EDUCAÇÃO PARA TRATAR DA PROBLEMÁTICA DO LIXO
- CRIAÇÃO DO PROJETO ECO ELETRÔNICO
- REALIZAÇÃO DA 1ª OLIMPÍADA DO MEIO AMBIENTE
- IMPLANTAÇÃO DO PROJETO COLETA SELETIVA NAS ESCOLAS
- REUNIÃO COM A SECRETARIA DE OBRAS, EDUCAÇÃO E SMTT PARA TRATAR DA PROBLEMÁTICA DO LIXO.
- EMISSÃO DE TAXAS PARA A COLETA DOS RESÍDUOS DE COCO;

EIXO – LICENCIAMENTO AMBIENTAL

- 19/07- REUNIÃO ENTRE UNIÃO, ESTADO E MUNICÍPIOS PARA ELABORAÇÃO DE MINUTA DE PARÂMETROS PARA OS MUNICÍPIOS SERGIPANOS LICENCIAREM TODOS OS EMPREENDIMENTOS DE IMPACTO LOCAL;
- NOS PRIMEIROS ONZE MESES DE 2024, 76 LICENÇAS AMBIENTAIS SIMPLIFICADA EMITIDAS, 76 LICENÇAS AMBIENTAIS ORDINÁRIAS EMITIDAS, 86 CERTIDÕES DE USO E OCUPAÇÃO DO SOLO, 01 AUTORIZAÇÃO AMBIENTAL, 01 DISPENSA DE LICENCIAMENTO, 04 AUTORIZAÇÃO DE EXTRAÇÃO MINERAL;



SECRETARIA DO PLANEJAMENTO,
DO DESENVOLVIMENTO SUSTENTÁVEL
E DO MEIO AMBIENTE

PREFEITURA MUNICIPAL DE ITABAIANA

SECRETARIA DO PLANEJAMENTO, DO DESENVOLVIMENTO SUSTENTÁVEL E DO MEIO AMBIENTE

- CURSO DE ESPECIALIZAÇÃO PARA LICENCIAMENTO DE EMPREENDIMENTOS COM ALTO POTENCIAL POLUIDOR
- REALIZAÇÃO DE PARCERIA COM A UFS PARA CURSOS E PESQUISAS NA AREA AMBIENTAL, JÁ REALIZADO (ANALISE DE AGUA E CRURSO DE MONITORAMENTO CM DRONE E MANIPULAÇÃO DO QGIS)

EIXO – GOVERNANÇA AMBIENTAL

- 06/06 – PARTICIPAÇÃO NO IV FÓRUM DA ANAMMA;
- REALIZAÇÃO DA AUDIÊNCIA PÚBLICA PARA ELABORAÇÃO DA LEI ORÇAMENTÁRIA ANUAL 2025;
- REUNIÕES DO CMMA;
- PARTICIPAÇÃO NO ENCONTRO NACIONAL DA ANAMMA;
- ATENDIMENTO AO MINISTÉRIO PÚBLICO FEDERAL QUANDO SOLICITADO POSICIONAMENTO DO MUNICÍPIO NAS QUESTÕES AMBIENTAIS;
- PREENCHIMENTO DOS FORMULÁRIOS SOBRE DO SNISA.
- PREENCHIMENTO DO QUESTIONÁRIO DO ÍNDICE DE EFETIVIDADE DA GESTÃO MUNICIPAL – IEGM PARA O TRIBUNAL DE CONTAS



SECRETARIA DO PLANEJAMENTO,
DO DESENVOLVIMENTO SUSTENTÁVEL
E DO MEIO AMBIENTE

PREFEITURA MUNICIPAL DE ITABAIANA
SECRETARIA DO PLANEJAMENTO, DO DESENVOLVIMENTO SUSTENTÁVEL E DO MEIO AMBIENTE

AÇÕES AMBIENTAIS

PREVISTAS PARA 2025

- REATIVAÇÃO COMITÊ MUNICIPAL DE ARBORIZAÇÃO URBANA DE ITABAIANA/SE COM ESSA INICIATIVA A CAPITAL DO AGRESTE PASSOU A SER UMA DAS PRIMEIRAS CIDADES DO NORDESTE COM ESSE COLEGIADO ESPECÍFICO;
- CRIAÇÃO DO DISK SEMA (DOAÇÃO DE MUDAS, DENÚNCIAS, COLETA DE RESÍDUOS ELETRÔNICOS);
- IMPLANTAÇÃO DO VIVEIRO MUNICIPAL;
- CRIAÇÃO DO PARQUE AMBIENTAL MUNICIPAL;
- ADERIR COMO SIGNATÁRIO AO PROJETO CIDADES SUSTENTÁVEIS;
- AMPLIAR EM PARCERIA COM A SMTT CICLOVIAS E CICLOFAIXAS PARA FOMENTAR O USO MODAL CICLISTICO, COMO FORMA DE REDUZIR A EMISSÃO DE CARBONO;
- CRIAR A PRIMEIRA USINA DE ENERGIA FOTOVOLTAICA MUNICIPAL;
- IMPLANTAR O PROJETO CALÇADA VERDE SOBRETUDO NOS LOCAIS EM QUE HOUVE PAVIMENTAÇÃO ASFÁLTICA;
- CRIAR PLANO DE TRABALHO PARA ELABORAR A POLITICA MUNICIPAL DE SUSTENTABILIDADE E MUDANÇAS CLIMÁTICAS;
- AMPLIAR OS SERVIÇOS DE LICENCIAMENTO AMBIENTAL (ATIVIDADE PASSÍVEIS);
- CRIAR O PROGRAMA REDE CIDADE+SUSTENTÁVEL FORMANDO UM ELO DE PARCERIAS COM INSTITUIÇÕES, ONGS, CONSELHOS E ETC;
- ELABORAR A POLÍTICA MUNICIPAL DE ARBORIZAÇÃO URBANA;
- CRIAR O PROGRAMA MUNICIPAL DE RECUPERAÇÃO DE NASCENTES;
- PROMOVER DEBATES A CERCA DO PLANO DIRETOR DE DESENVOLVIMENTO URBANO, REDEFININDO ZONAS.
- SINAL VERDE – EMPRESA LEGAL (FISCALIZAÇÕES DE EMPREENDIMENTOS POR ATIVIDADE, EM RELAÇÃO A TER OU NÃO LICENÇA AMBIENTAL.

PREFEITURA MUNICIPAL DE ITABAIANA
SECRETARIA DO PLANEJAMENTO, DO DESENVOLVIMENTO SUSTENTÁVEL E DO MEIO AMBIENTE

Relatório Fotográfico



Apoio da SEPES em Curso de Capacitação para os catadores cooperados da Cooperativa de materiais recicláveis de Itabaiana



SECRETARIA DO PLANEJAMENTO,
DO DESENVOLVIMENTO SUSTENTÁVEL
E DO MEIO AMBIENTE

PREFEITURA MUNICIPAL DE ITABAIANA

SECRETARIA DO PLANEJAMENTO, DO DESENVOLVIMENTO SUSTENTÁVEL E DO MEIO AMBIENTE





SECRETARIA DO PLANEJAMENTO,
DO DESENVOLVIMENTO SUSTENTÁVEL
E DO MEIO AMBIENTE

PREFEITURA MUNICIPAL DE ITABAIANA
SECRETARIA DO PLANEJAMENTO, DO DESENVOLVIMENTO SUSTENTÁVEL E DO MEIO AMBIENTE





SECRETARIA DO PLANEJAMENTO,
DO DESENVOLVIMENTO SUSTENTÁVEL
E DO MEIO AMBIENTE

PREFEITURA MUNICIPAL DE ITABAIANA

SECRETARIA DO PLANEJAMENTO, DO DESENVOLVIMENTO SUSTENTÁVEL E DO MEIO AMBIENTE





SECRETARIA DO PLANEJAMENTO,
DO DESENVOLVIMENTO SUSTENTÁVEL
E DO MEIO AMBIENTE

PREFEITURA MUNICIPAL DE ITABAIANA
SECRETARIA DO PLANEJAMENTO, DO DESENVOLVIMENTO SUSTENTÁVEL E DO MEIO AMBIENTE





SECRETARIA DO PLANEJAMENTO,
DO DESENVOLVIMENTO SUSTENTÁVEL
E DO MEIO AMBIENTE

PREFEITURA MUNICIPAL DE ITABAIANA

SECRETARIA DO PLANEJAMENTO, DO DESENVOLVIMENTO SUSTENTÁVEL E DO MEIO AMBIENTE



PREFEITURA MUNICIPAL DE ITABAIANA

SECRETARIA DO PLANEJAMENTO, DO DESENVOLVIMENTO SUSTENTÁVEL E DO MEIO AMBIENTE





SECRETARIA DO PLANEJAMENTO,
DO DESENVOLVIMENTO SUSTENTÁVEL
E DO MEIO AMBIENTE

PREFEITURA MUNICIPAL DE ITABAIANA

SECRETARIA DO PLANEJAMENTO, DO DESENVOLVIMENTO SUSTENTÁVEL E DO MEIO AMBIENTE





SECRETARIA DO PLANEJAMENTO,
DO DESENVOLVIMENTO SUSTENTÁVEL
E DO MEIO AMBIENTE

PREFEITURA MUNICIPAL DE ITABAIANA
SECRETARIA DO PLANEJAMENTO, DO DESENVOLVIMENTO SUSTENTÁVEL E DO MEIO AMBIENTE





SECRETARIA DO PLANEJAMENTO,
DO DESENVOLVIMENTO SUSTENTÁVEL
E DO MEIO AMBIENTE

PREFEITURA MUNICIPAL DE ITABAIANA
SECRETARIA DO PLANEJAMENTO, DO DESENVOLVIMENTO SUSTENTÁVEL E DO MEIO AMBIENTE





SECRETARIA DO PLANEJAMENTO,
DO DESENVOLVIMENTO SUSTENTÁVEL
E DO MEIO AMBIENTE

PREFEITURA MUNICIPAL DE ITABAIANA

SECRETARIA DO PLANEJAMENTO, DO DESENVOLVIMENTO SUSTENTÁVEL E DO MEIO AMBIENTE





SECRETARIA DO PLANEJAMENTO,
DO DESENVOLVIMENTO SUSTENTÁVEL
E DO MEIO AMBIENTE

PREFEITURA MUNICIPAL DE ITABAIANA
SECRETARIA DO PLANEJAMENTO, DO DESENVOLVIMENTO SUSTENTÁVEL E DO MEIO AMBIENTE





SECRETARIA DO PLANEJAMENTO,
DO DESENVOLVIMENTO SUSTENTÁVEL
E DO MEIO AMBIENTE

PREFEITURA MUNICIPAL DE ITABAIANA

SECRETARIA DO PLANEJAMENTO, DO DESENVOLVIMENTO SUSTENTÁVEL E DO MEIO AMBIENTE





SECRETARIA DO PLANEJAMENTO,
DO DESENVOLVIMENTO SUSTENTÁVEL
E DO MEIO AMBIENTE

PREFEITURA MUNICIPAL DE ITABAIANA

SECRETARIA DO PLANEJAMENTO, DO DESENVOLVIMENTO SUSTENTÁVEL E DO MEIO AMBIENTE





SECRETARIA DO PLANEJAMENTO,
DO DESENVOLVIMENTO SUSTENTÁVEL
E DO MEIO AMBIENTE

PREFEITURA MUNICIPAL DE ITABAIANA

SECRETARIA DO PLANEJAMENTO, DO DESENVOLVIMENTO SUSTENTÁVEL E DO MEIO AMBIENTE





SECRETARIA DO PLANEJAMENTO,
DO DESENVOLVIMENTO SUSTENTÁVEL
E DO MEIO AMBIENTE

PREFEITURA MUNICIPAL DE ITABAIANA

SECRETARIA DO PLANEJAMENTO, DO DESENVOLVIMENTO SUSTENTÁVEL E DO MEIO AMBIENTE



Olimpiada itabaianense de Meio Ambiente

Resíduos Sólidos:
um compromisso de todos!

**A fase de coleta dos
materiais termina
amanhã!!**

21/08



| | 12/08 | 19/08 | TOTAL |
|-------------------------------|-------|-------|-------|
| E.M. DR. JOÃO ALVES FILHO | 6,5 | | |
| E.M. DR. FLORIVAL DE OLIVEIRA | - | | |
| E.M. JOSÉ D. PROFESSOR | 6,5 | | |
| E.M. LUIZ FLORESTA | 4 | | |
| E.M. PROFª Mª DO CARMO MOURA | - | | |
| E.M. PROFª Mª V. DE MENDONÇA | 5 | | |
| E.M. ELIZEU DE OLIVEIRA | 10,5 | | |
| E.M. GENÁRIO OLIVEIRA | - | | |
| E.M. MARIA IRENE TAVARES | 20 | | |
| E.M. PROFª CLARA M. TELES | 16 | | |



*TONEIS



241,5 TONÉIS
48,3 TONELADAS

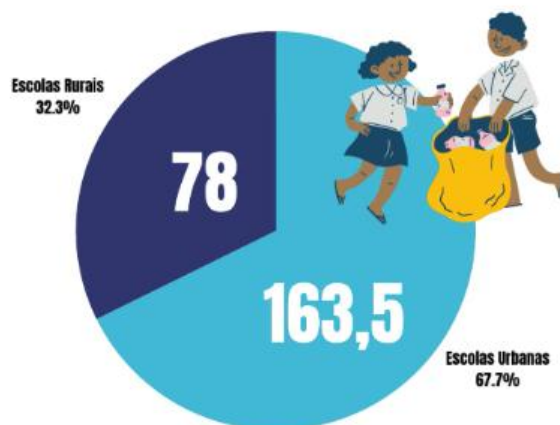



SECRETARIA DO PLANEJAMENTO,
DO DESENVOLVIMENTO SUSTENTÁVEL
E DO MEIO AMBIENTE

PREFEITURA MUNICIPAL DE ITABAIANA

SECRETARIA DO PLANEJAMENTO, DO DESENVOLVIMENTO SUSTENTÁVEL E DO MEIO AMBIENTE





SECRETARIA DO PLANEJAMENTO,
DO DESENVOLVIMENTO SUSTENTÁVEL
E DO MEIO AMBIENTE

PREFEITURA MUNICIPAL DE ITABAIANA

SECRETARIA DO PLANEJAMENTO, DO DESENVOLVIMENTO SUSTENTÁVEL E DO MEIO AMBIENTE





SECRETARIA DO PLANEJAMENTO,
DO DESENVOLVIMENTO SUSTENTÁVEL
E DO MEIO AMBIENTE

PREFEITURA MUNICIPAL DE ITABAIANA

SECRETARIA DO PLANEJAMENTO, DO DESENVOLVIMENTO SUSTENTÁVEL E DO MEIO AMBIENTE



Audiência Pública
Lei Orçamentária Anual
Lei de Diretrizes Orçamentárias



Convite - LOA/LDO 2025

A Prefeitura Municipal de Itabaiana, através da Secretaria Municipal de Meio Ambiente e Desenvolvimento Sustentável, convida Vossa Senhoria a participar da Audiência Pública para elaboração da Lei de Diretrizes Orçamentárias (LDO) e da Lei Orçamentária Anual (LOA).

A audiência será realizada no dia **21/03/2024** às 9h00, no auditório da Universidade Tiradentes (Unit), sua participação é de fundamental importância!



GOVERNO MUNICIPAL
ITABAIANA GRANDE
A MAIOR CIDADE DO INTERIOR DE SERGIPE

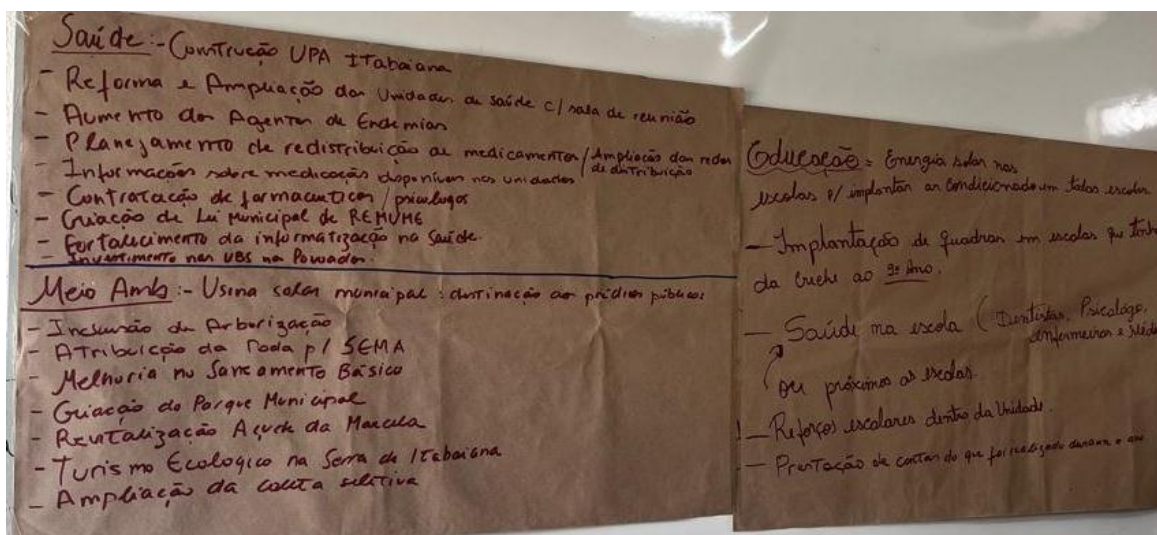



SECRETARIA DO PLANEJAMENTO,
DO DESENVOLVIMENTO SUSTENTÁVEL
E DO MEIO AMBIENTE

PREFEITURA MUNICIPAL DE ITABAIANA
SECRETARIA DO PLANEJAMENTO, DO DESENVOLVIMENTO SUSTENTÁVEL E DO MEIO AMBIENTE





SECRETARIA DO PLANEJAMENTO,
DO DESENVOLVIMENTO SUSTENTÁVEL
E DO MEIO AMBIENTE

PREFEITURA MUNICIPAL DE ITABAIANA
SECRETARIA DO PLANEJAMENTO, DO DESENVOLVIMENTO SUSTENTÁVEL E DO MEIO AMBIENTE





SECRETARIA DO PLANEJAMENTO,
DO DESENVOLVIMENTO SUSTENTÁVEL
E DO MEIO AMBIENTE

PREFEITURA MUNICIPAL DE ITABAIANA

SECRETARIA DO PLANEJAMENTO, DO DESENVOLVIMENTO SUSTENTÁVEL E DO MEIO AMBIENTE





SECRETARIA DO PLANEJAMENTO,
DO DESENVOLVIMENTO SUSTENTÁVEL
E DO MEIO AMBIENTE

PREFEITURA MUNICIPAL DE ITABAIANA
SECRETARIA DO PLANEJAMENTO, DO DESENVOLVIMENTO SUSTENTÁVEL E DO MEIO AMBIENTE





SECRETARIA DO PLANEJAMENTO,
DO DESENVOLVIMENTO SUSTENTÁVEL
E DO MEIO AMBIENTE

PREFEITURA MUNICIPAL DE ITABAIANA
SECRETARIA DO PLANEJAMENTO, DO DESENVOLVIMENTO SUSTENTÁVEL E DO MEIO AMBIENTE





| Decreto | Lei | Aprovação | Data | | | | |
|---------------------|----------|------------|------------|---------------------------|----------|----------|-----------|
| Adição | | | | Recurso | | | |
| CREDITO SUPLEMENTAR | | | | | | | |
| 3 | 2669 | 16/11/2023 | 02/01/2024 | Anulação do Próprio Órgão | | | |
| Ação | Elemento | Fonte | Valor | Ação | Elemento | Fonte | Valor |
| 2060 | 33903600 | 15000000 | 69.000,00 | 2060 | 33903900 | 15000000 | 40.000,00 |
| | | | | 2061 | 33903000 | 15000000 | 10.000,00 |
| | | | | 2061 | 33903600 | 15000000 | 6.000,00 |
| | | | | 2061 | 33903900 | 15000000 | 8.000,00 |
| | | | | 2061 | 44905100 | 15000000 | 3.000,00 |
| | | | | 2061 | 44905100 | 17000000 | 1.000,00 |
| | | | | 2061 | 44905200 | 15000000 | 1.000,00 |
| | | Soma: | 69.000,00 | | | Soma: | 69.000,00 |
| 26 | 2669 | 16/11/2023 | 22/01/2024 | Anulação do Próprio Órgão | | | |
| Ação | Elemento | Fonte | Valor | Ação | Elemento | Fonte | Valor |
| 2060 | 33903900 | 15000000 | 1.600,79 | 2060 | 33903500 | 15000000 | 1.600,79 |
| | | Soma: | 1.600,79 | | | Soma: | 1.600,79 |
| 43 | 2669 | 16/11/2023 | 06/02/2024 | Anulação do Próprio Órgão | | | |
| Ação | Elemento | Fonte | Valor | Ação | Elemento | Fonte | Valor |
| 2060 | 33903900 | 15000000 | 17.550,00 | 2060 | 33903500 | 15000000 | 17.550,00 |
| | | Soma: | 17.550,00 | | | Soma: | 17.550,00 |
| 50 | 2669 | 16/11/2023 | 20/02/2024 | Anulação do Próprio Órgão | | | |
| Ação | Elemento | Fonte | Valor | Ação | Elemento | Fonte | Valor |
| 2060 | 33903900 | 15000000 | 950,00 | 1079 | 44905100 | 15000000 | 950,00 |
| | | Soma: | 950,00 | | | Soma: | 950,00 |
| 58 | 2669 | 16/11/2023 | 27/02/2024 | Anulação de Outros Órgãos | | | |
| Ação | Elemento | Fonte | Valor | Ação | Elemento | Fonte | Valor |
| 2060 | 33903900 | 15000000 | 2.600,00 | | | | |
| | | Soma: | 2.600,00 | | | Soma: | |
| 69 | 2669 | 16/11/2023 | 07/03/2024 | Anulação do Próprio Órgão | | | |
| Ação | Elemento | Fonte | Valor | Ação | Elemento | Fonte | Valor |
| 2060 | 33903300 | 15000000 | 3.666,00 | 2060 | 33904000 | 15000000 | 3.666,00 |
| | | Soma: | 3.666,00 | | | Soma: | 3.666,00 |
| 72 | 2669 | 16/11/2023 | 11/03/2024 | Anulação do Próprio Órgão | | | |
| Ação | Elemento | Fonte | Valor | Ação | Elemento | Fonte | Valor |
| 2060 | 33901400 | 15000000 | 1.600,00 | 2060 | 33909200 | 15000000 | 600,00 |
| | | | | 2061 | 44905200 | 17000000 | 500,00 |
| | | | | 2061 | 44905200 | 17010000 | 500,00 |
| | | Soma: | 1.600,00 | | | Soma: | 1.600,00 |
| 76 | 2669 | 16/11/2023 | 14/03/2024 | Anulação do Próprio Órgão | | | |
| Ação | Elemento | Fonte | Valor | Ação | Elemento | Fonte | Valor |
| 2060 | 33903900 | 15000000 | 300,00 | 1080 | 44905100 | 15000000 | 300,00 |
| | | Soma: | 300,00 | | | Soma: | 300,00 |
| 83 | 2669 | 16/11/2023 | 25/03/2024 | Anulação do Próprio Órgão | | | |
| Ação | Elemento | Fonte | Valor | Ação | Elemento | Fonte | Valor |
| 2060 | 33903900 | 15000000 | 500,00 | 1079 | 44905100 | 17000000 | 500,00 |
| | | Soma: | 500,00 | | | Soma: | 500,00 |
| 108 | 2669 | 16/11/2023 | 18/04/2024 | Anulação do Próprio Órgão | | | |
| Ação | Elemento | Fonte | Valor | Ação | Elemento | Fonte | Valor |
| 2060 | 33903900 | 15000000 | 463,91 | 2060 | 33901400 | 15000000 | 463,91 |



ESTADO DE SERGIPE
FUNDO MUNICIPAL DE MEIO AMBIENTE DE ITABAIANA
Relação de Créditos Adicionais - Analítico

De 01/01/2024 à 31/12/2024

| Decreto | Lei | Aprovação | Data | | | | | | |
|---------|----------|------------|------------|---------------------------|----------|----------|------------|--|--------|
| Adição | | | | Recurso | | | | | |
| Soma: | | | | 463,91 | Soma: | | | | 463,91 |
| 213 | 2669 | 16/11/2023 | 15/07/2024 | Anulação do Próprio Órgão | | | | | |
| Ação | Elemento | Fonte | Valor | Ação | Elemento | Fonte | Valor | | |
| 2060 | 33901400 | 15000000 | 1.723,91 | 2060 | 33903000 | 15000000 | 1.723,91 | | |
| Soma: | | | 1.723,91 | Soma: | | | 1.723,91 | | |
| 307 | 2669 | 16/11/2023 | 14/10/2024 | Anulação do Próprio Órgão | | | | | |
| Ação | Elemento | Fonte | Valor | Ação | Elemento | Fonte | Valor | | |
| 2060 | 33903600 | 15000000 | 4.633,34 | 1078 | 45905200 | 15000000 | 1.000,00 | | |
| | | | 4.633,34 | 1078 | 45905200 | 17000000 | 1.000,00 | | |
| | | | | 1079 | 44905100 | 15000000 | 50,00 | | |
| | | | | 1079 | 44905100 | 17000000 | 500,00 | | |
| | | | | 1080 | 44905100 | 15000000 | 700,00 | | |
| | | | | 1080 | 44905100 | 17000000 | 1.000,00 | | |
| | | | | 2060 | 33909200 | 15000000 | 383,34 | | |
| | | | | Soma: | | | Soma: | | |
| 322 | 2669 | 16/11/2023 | 22/10/2024 | Anulação do Próprio Órgão | | | | | |
| Ação | Elemento | Fonte | Valor | Ação | Elemento | Fonte | Valor | | |
| 2060 | 33901400 | 15000000 | 230,00 | 1078 | 44905200 | 17000000 | 230,00 | | |
| Soma: | | | 230,00 | Soma: | | | 230,00 | | |
| 351 | 2669 | 16/11/2023 | 14/11/2024 | Anulação do Próprio Órgão | | | | | |
| Ação | Elemento | Fonte | Valor | Ação | Elemento | Fonte | Valor | | |
| 2060 | 33903900 | 15000000 | 160,00 | 2060 | 33903000 | 15000000 | 160,00 | | |
| Soma: | | | 160,00 | Soma: | | | 160,00 | | |
| Total: | | | 104.977,95 | Total: | | | 102.377,95 | | |
| Total: | | | 104.977,95 | Total: | | | 102.377,95 | | |

Alina Lima dos Santos

ALINE LIMA DOS SANTOS
SECRETÁRIA Mat.52574



ESTADO DE SERGIPE
FUNDO MUNICIPAL DE MEIO AMBIENTE DE ITABAIANA
Receita e Despesa segundo a Categoria Econômica

Anexo 1 da Lei 4.320/64

Exercício: 2024

| Receita | Valor | Valor | Despesa | Valor | Valor |
|--|------------|------------|--------------------------------------|------------|------------|
| 10000000 - RECEITAS CORRENTES | | 376.488,95 | 30000000 - DESPESAS CORRENTES | | 244.672,32 |
| 11000000 - IMPOSTOS, TAXAS E CONTRIBUIÇÕES DE MELHORIA | 315.892,72 | | 33000000 - OUTRAS DESPESAS CORRENTES | 244.672,32 | |
| 13000000 - RECEITA PATRIMONIAL | 60.596,23 | | 40000000 - DESPESAS DE CAPITAL | | 9.968,00 |
| | | | 44000000 - INVESTIMENTOS | 9.968,00 | |
| Total | | 376.488,95 | Total | | 254.640,32 |

Resumo

| | | | |
|--|------------|-------------------------|------------|
| 1 - RECEITAS CORRENTES | 376.488,95 | 3 - DESPESAS CORRENTES | 244.672,32 |
| 2 - RECEITAS DE CAPITAL | 0,00 | 4 - DESPESAS DE CAPITAL | 9.968,00 |
| 7 - RECEITAS CORRENTES INTRAORÇAMENTÁRIAS | 0,00 | 9 - RESERVAS | 0,00 |
| 8 - RECEITAS DE CAPITAL INTRAORÇAMENTÁRIAS | 0,00 | | |
| DEDUÇÕES+RESTITUIÇÕES DAS RECEITAS | 0,00 | | |

SUPERÁVIT 121.848,63

| | | | |
|------------------|------------|------------------|------------|
| Total da Receita | 376.488,95 | Total da Despesa | 376.488,95 |
|------------------|------------|------------------|------------|

Alina Lima dos Santos

ALINE LIMA DOS SANTOS
SECRETÁRIA Mat.52574

JILDEVAN TELES SILVA
CONTADOR CRC.3859



ESTADO DE SERGIPE
FUNDO MUNICIPAL DE MEIO AMBIENTE DE ITABAIANA
Natureza da Despesa - Consolidação

Anexo 2 da Lei 4.320/64

Exercício: 2024

| Classificação | Especificação | Desdobramento | Elemento | Categoria |
|----------------|--|---------------|------------|------------|
| 30000000 | DESPESAS CORRENTES | | | 244.672,32 |
| 33000000 | OUTRAS DESPESAS CORRENTES | | | 244.672,32 |
| 33900000 | APLICAÇÕES DIRETAS | | 244.672,32 | |
| 33901400 | Diárias - Civil | 4.090,00 | | |
| 33903000 | Material de Consumo | 11.006,47 | | |
| 33903300 | Passagens e Despesas Com Locomoção | 4.666,00 | | |
| 33903500 | Serviços de Consultoria | 20.410,00 | | |
| 33903600 | Outros Serviços de Terceiros - Pessoa Física | 88.633,34 | | |
| 33903900 | Outros Serviços de Terceiros - Pessoa Jurídica | 23.747,21 | | |
| 33904000 | Serviços de Tecnologia da Informação e Comunicação - Pessoa Jurídica | 92.119,30 | | |
| 40000000 | DESPESAS DE CAPITAL | | | 9.968,00 |
| 44000000 | INVESTIMENTOS | | | 9.968,00 |
| 44900000 | APLICAÇÕES DIRETAS | | 9.968,00 | |
| 44905200 | Equipamentos e Material Permanente | 9.968,00 | | |
| Total Despesa: | | | | 254.640,32 |

Alina Lima dos Santos

ALINE LIMA DOS SANTOS
SECRETÁRIA Mat.52574

Jildevan Teles Silva

JILDEVAN TELES SILVA
CONTADOR CRC.3859



ESTADO DE SERGIPE
FUNDO MUNICIPAL DE MEIO AMBIENTE DE ITABAIANA
Programa de Trabalho

Anexo 6 da Lei 4.320/64

Exercício: 2024

| Especificação | | Projeto | Atividade | Oper. Especial | Total |
|--|--|----------|------------|----------------|------------|
| Poder: | Poder Executivo | | | | |
| Órgão: | 02 - PREFEITURA MUNICIPAL DE ITABAIANA | | | | |
| UO: | 0212 - FUNDO MUNICIPAL DO MEIO AMBIENTE | | | | |
| Função | 18 Gestão Ambiental | | | | |
| SubFunç. | 122 Administração Geral | | | | |
| Programa: | 0001 GESTÃO PÚBLICA EFICIENTE | | | | |
| 2060 MANUTENÇÃO DO FUNDO MUNICIPAL DO MEIO AMBIENTE | | 0,00 | 244.672,32 | 0,00 | 244.672,32 |
| Soma Programa: | | 0,00 | 244.672,32 | 0,00 | 244.672,32 |
| Função | 18 Gestão Ambiental | | | | |
| SubFunç. | 122 Administração Geral | | | | |
| Programa: | 0002 DESENVOLVIMENTO ECONÔMICO E MEIO AMBIENTE SUSTENTAVEL | | | | |
| 1078 AQUISIÇÃO DE EQUIPAMENTOS, MOBILIARIOS E VEICULOS PARA O FUNDO MUNICIPAL DO MEIO AMBIENTE | | 9.968,00 | 0,00 | 0,00 | 9.968,00 |
| Soma Programa: | | 9.968,00 | 0,00 | 0,00 | 9.968,00 |
| Soma SubFunção: | | 9.968,00 | 244.672,32 | 0,00 | 254.640,32 |
| Soma Função: | | 9.968,00 | 244.672,32 | 0,00 | 254.640,32 |
| Total Unidade: | | 9.968,00 | 244.672,32 | 0,00 | 254.640,32 |
| Total Órgão: | | 9.968,00 | 244.672,32 | 0,00 | 254.640,32 |
| Total Despesa: | | 9.968,00 | 244.672,32 | 0,00 | 254.640,32 |

Aline Lima dos Santos

ALINE LIMA DOS SANTOS
SECRETÁRIA Mat.52574

Jildevan Teles Silva

JILDEVAN TELES SILVA
CONTADOR CRC.3859



ESTADO DE SERGIPE
FUNDO MUNICIPAL DE MEIO AMBIENTE DE ITABAIANA
Função, Sub-Função e Prog. por Projeto, Atividade e Op. Especial

Anexo 7 da Lei 4.320/64

Exercício: 2024

| Código | Especificação | Projeto | Atividade | Oper. Especial | Total |
|-------------------|---|----------|------------|----------------|------------|
| 18 | Gestão Ambiental | 9.968,00 | 244.672,32 | 0,00 | 254.640,32 |
| 18.122 | Administração Geral | 9.968,00 | 244.672,32 | 0,00 | 254.640,32 |
| 18.122.0001 | GESTÃO PÚBLICA EFICIENTE | 0,00 | 244.672,32 | 0,00 | 244.672,32 |
| 18.122.0001.2060 | MANUTENÇÃO DO FUNDO MUNICIPAL DO MEIO AMBIENTE | 0,00 | 244.672,32 | 0,00 | 244.672,32 |
| 18.122.0002 | DESENVOLVIMENTO ECONÔMICO E MEIO AMBIENTE SUSTENTAVEL | 9.968,00 | 0,00 | 0,00 | 9.968,00 |
| 18.122.0002.1078 | AQUISIÇÃO DE EQUIPAMENTOS, MOBILIARIOS E VEICULOS PARA O FUNDO MUNICIPAL DO MEIO AMBIENTE | 9.968,00 | 0,00 | 0,00 | 9.968,00 |
| Total da Despesa: | | 9.968,00 | 244.672,32 | 0,00 | 254.640,32 |

Aline Lima dos Santos

ALINE LIMA DOS SANTOS
SECRETÁRIA Mat.52574

JILDEVAN TELES SILVA
CONTADOR CRC.3859



ESTADO DE SERGIPE
FUNDO MUNICIPAL DE MEIO AMBIENTE DE ITABAIANA
Função, Sub-Função e Programa

Anexo 8 da Lei 4.320/64

Exercício: 2024

| Código | Especificação | Ordinários | Vinculado | Total |
|-------------------|---|------------|-----------|------------|
| 18 | Gestão Ambiental | 254.640,32 | 0,00 | 254.640,32 |
| 18.122 | Administração Geral | 254.640,32 | 0,00 | 254.640,32 |
| 18.122.0001 | GESTÃO PÚBLICA EFICIENTE | 244.672,32 | 0,00 | 244.672,32 |
| 18.122.0002 | DESENVOLVIMENTO ECONÔMICO E MEIO AMBIENTE SUSTENTAVEL | 9.968,00 | 0,00 | 9.968,00 |
| Total da Despesa: | | 254.640,32 | 0,00 | 254.640,32 |

ALINE LIMA DOS SANTOS
SECRETÁRIA Mat.52574

JILDEVAN TELES SILVA
CONTADOR CRC.3859



ESTADO DE SERGIPE
FUNDO MUNICIPAL DE MEIO AMBIENTE DE ITABAIANA
Despesa por Órgãos e Funções

Anexo 9 da Lei 4.320/64

Exercício: 2024

| Especificação | Valor | (%) |
|--|------------|---------|
| 02 - PREFEITURA MUNICIPAL DE ITABAIANA | | |
| 18 - Gestão Ambiental | 254.640,32 | 100,000 |
| Total do Órgão | 254.640,32 | 100,00 |
| Total Geral: | 254.640,32 | |

ALINE LIMA DOS SANTOS
SECRETÁRIA Mat.52574

JILDEVAN TELES SILVA
CONTADOR CRC.3859



ESTADO DE SERGIPE
FUNDO MUNICIPAL DE MEIO AMBIENTE DE ITABAIANA
Despesa Autorizada X Realizada

Anexo 11 da Lei 4.320/64

Exercício: 2024

| Código | Especificação | Autorizada | | | Realizada | Diferença |
|--------------|--|--------------------------|--------------------|------------|------------|------------|
| | | Orçamentário Suplementar | Especial Extraord. | Total | | |
| 30000000 | DESPESAS CORRENTES | 309.830,00 | 0,00 | 309.830,00 | 244.672,32 | 65.157,68 |
| 31000000 | PESSOAL E ENCARGOS SOCIAIS | 2.000,00 | 0,00 | 2.000,00 | 0,00 | 2.000,00 |
| 31900000 | APLICAÇÕES DIRETAS | 2.000,00 | 0,00 | 2.000,00 | 0,00 | 2.000,00 |
| 31901100 | Vencimentos e Vantagens Fixas Pessoal Civil | 1.000,00 | 0,00 | 1.000,00 | 0,00 | 1.000,00 |
| 31901300 | Obrigações Patronais | 1.000,00 | 0,00 | 1.000,00 | 0,00 | 1.000,00 |
| 33000000 | OUTRAS DESPESAS CORRENTES | 307.830,00 | 0,00 | 307.830,00 | 244.672,32 | 63.157,68 |
| 33500000 | TRANSFERÊNCIAS A INSTITUIÇÕES PRIVADAS SEM FINS LUCRATIVOS | 1.000,00 | 0,00 | 1.000,00 | 0,00 | 1.000,00 |
| 33504100 | Contribuições | 500,00 | 0,00 | 500,00 | 0,00 | 500,00 |
| 33504300 | Subvenções Sociais | 500,00 | 0,00 | 500,00 | 0,00 | 500,00 |
| 33900000 | APLICAÇÕES DIRETAS | 306.830,00 | 0,00 | 306.830,00 | 244.672,32 | 62.157,68 |
| 33901400 | Diárias - Civil | 4.090,00 | 0,00 | 4.090,00 | 4.090,00 | 0,00 |
| 33903000 | Material de Consumo | 48.116,09 | 0,00 | 48.116,09 | 11.006,47 | 37.109,62 |
| 33903300 | Passagens e Despesas Com Locomoção | 4.666,00 | 0,00 | 4.666,00 | 4.666,00 | 0,00 |
| 33903500 | Serviços de Consultoria | 30.849,21 | 0,00 | 30.849,21 | 20.410,00 | 10.439,21 |
| 33903600 | Outros Serviços de Terceiros - Pessoa Física | 88.633,34 | 0,00 | 88.633,34 | 88.633,34 | 0,00 |
| 33903900 | Outros Serviços de Terceiros - Pessoa Jurídica | 34.124,70 | 0,00 | 34.124,70 | 23.747,21 | 10.377,49 |
| 33904000 | Serviços de Tecnologia da Informação e Comunicação - Pessoa Jurídica | 96.334,00 | 0,00 | 96.334,00 | 92.119,30 | 4.214,70 |
| 33909200 | Despesas de Exercícios Anteriores | 16,66 | 0,00 | 16,66 | 0,00 | 16,66 |
| 40000000 | DESPESAS DE CAPITAL | 181.770,00 | 0,00 | 181.770,00 | 9.968,00 | 171.802,00 |
| 44000000 | INVESTIMENTOS | 181.770,00 | 0,00 | 181.770,00 | 9.968,00 | 171.802,00 |
| 44900000 | APLICAÇÕES DIRETAS | 181.770,00 | 0,00 | 181.770,00 | 9.968,00 | 171.802,00 |
| 44905100 | Obras e Instalações | 0,00 | 0,00 | 0,00 | 0,00 | 0,00 |
| 44905200 | Equipamentos e Material Permanente | 180.770,00 | 0,00 | 180.770,00 | 9.968,00 | 170.802,00 |
| 44909300 | Indenizações e Restituições | 1.000,00 | 0,00 | 1.000,00 | 0,00 | 1.000,00 |
| 45000000 | INVERSÕES FINANCEIRAS | 0,00 | 0,00 | 0,00 | 0,00 | 0,00 |
| 45900000 | APLICAÇÕES DIRETAS | 0,00 | 0,00 | 0,00 | 0,00 | 0,00 |
| 45905200 | Equipamentos e Material Permanente | 0,00 | 0,00 | 0,00 | 0,00 | 0,00 |
| Total Geral: | | 491.600,00 | 0,00 | 491.600,00 | 254.640,32 | 236.959,68 |

Alina Lima dos Santos

ALINE LIMA DOS SANTOS
SECRETÁRIA Mat.52574

Jildevan Teles Silva

JILDEVAN TELES SILVA
CONTADOR CRC.3859



ESTADO DE SERGIPE
FUNDO MUNICIPAL DE MEIO AMBIENTE DE ITABAIANA
Balanço Orçamentário

Anexo 12 - Art. 102 da Lei Federal nº 4.320/64

Exercício: 2024

R\$ 1,00

| RECEITAS | PREVISÃO INICIAL (a) | PREVISÃO ATUALIZADA (b) | RECEITAS REALIZADAS (c) | SALDO d = (c-b) |
|--|-------------------------|----------------------------|----------------------------|--------------------|
| RECEITAS CORRENTES (I) | 0,00 | 0,00 | 376.488,95 | 376.488,95 |
| IMPOSTOS, TAXAS E CONTRIBUIÇÕES DE MELHORIA | 0,00 | 0,00 | 315.892,72 | 315.892,72 |
| TAXAS | 0,00 | 0,00 | 315.892,72 | 315.892,72 |
| CONTRIBUIÇÕES | 0,00 | 0,00 | 0,00 | 0,00 |
| RECEITA PATRIMONIAL | 0,00 | 0,00 | 60.596,23 | 60.596,23 |
| VALORES MOBILIÁRIOS | 0,00 | 0,00 | 60.596,23 | 60.596,23 |
| RECEITA AGROPECUÁRIA | 0,00 | 0,00 | 0,00 | 0,00 |
| RECEITA INDUSTRIAL | 0,00 | 0,00 | 0,00 | 0,00 |
| RECEITA DE SERVIÇOS | 0,00 | 0,00 | 0,00 | 0,00 |
| TRANSFERÊNCIAS CORRENTES | 0,00 | 0,00 | 0,00 | 0,00 |
| OUTRAS RECEITAS CORRENTES | 0,00 | 0,00 | 0,00 | 0,00 |
| RECEITAS DE CAPITAL (II) | 0,00 | 0,00 | 0,00 | 0,00 |
| OPERAÇÕES DE CRÉDITO | 0,00 | 0,00 | 0,00 | 0,00 |
| ALIENAÇÃO DE BENS | 0,00 | 0,00 | 0,00 | 0,00 |
| AMORTIZAÇÃO DE EMPRÉSTIMOS | 0,00 | 0,00 | 0,00 | 0,00 |
| TRANSFERÊNCIAS DE CAPITAL | 0,00 | 0,00 | 0,00 | 0,00 |
| OUTRAS RECEITAS DE CAPITAL | 0,00 | 0,00 | 0,00 | 0,00 |
| SUBTOTAL DAS RECEITAS (III) = (I + II) | 0,00 | 0,00 | 376.488,95 | 376.488,95 |
| OPERAÇÕES DE CRÉDITO / REFINANCIAMENTO (IV) | 0,00 | 0,00 | 0,00 | 0,00 |
| Operações de Crédito Internas | 0,00 | 0,00 | 0,00 | 0,00 |
| Mobiliária | | | | 0,00 |
| Contratual | | | | 0,00 |
| Operações de Crédito Externas | 0,00 | 0,00 | 0,00 | 0,00 |
| Mobiliária | | | | 0,00 |
| Contratual | | | | 0,00 |
| SUBTOTAL COM REFINANCIAMENTO (V) = (III + IV) | 0,00 | 0,00 | 376.488,95 | 376.488,95 |
| DÉFICIT (VI) | 0,00 | 0,00 | - | |
| TOTAL (VII) = (V + VI) | 0,00 | 0,00 | 376.488,95 | 376.488,95 |
| SALDOS DE EXERCÍCIOS ANTERIORES (UTILIZADOS PARA CRÉDITOS ADICIONAIS) | | 0,00 | | |
| Recursos Arrecadados em Exercícios Anteriores | | | | |
| Superávit Financeiro | | 0,00 | | |
| Reabertura de Créditos Adicionais | | | | |

| DESPESAS | DOTAÇÃO INICIAL (e) | DOTAÇÃO ATUALIZADA (f) | DESPESAS EMPENHADAS (g) | DESPESAS LIQUIDADAS (h) | DESPESAS PAGAS (i) | SALDO DA DOTAÇÃO (j)=(f-g) |
|--|---------------------------------|--|----------------------------|----------------------------|-----------------------|-------------------------------|
| DESPESAS CORRENTES (VIII) | 295.000,00 | 309.830,00 | 244.672,32 | 244.672,32 | 211.389,46 | 65.157,68 |
| PESSOAL E ENCARGOS SOCIAIS | 2.000,00 | 2.000,00 | 0,00 | 0,00 | 0,00 | 2.000,00 |
| JUROS E ENCARGOS DA DÍVIDA | 0,00 | 0,00 | 0,00 | 0,00 | 0,00 | 0,00 |
| OUTRAS DESPESAS CORRENTES | 293.000,00 | 307.830,00 | 244.672,32 | 244.672,32 | 211.389,46 | 63.157,68 |
| DESPESAS DE CAPITAL (IX) | 194.000,00 | 181.770,00 | 9.968,00 | 9.968,00 | 9.968,00 | 171.802,00 |
| INVESTIMENTOS | 192.000,00 | 181.770,00 | 9.968,00 | 9.968,00 | 9.968,00 | 171.802,00 |
| INVERSÕES FINANCEIRAS | 2.000,00 | 0,00 | 0,00 | 0,00 | 0,00 | 0,00 |
| AMORTIZAÇÃO DA DÍVIDA | 0,00 | 0,00 | 0,00 | 0,00 | 0,00 | 0,00 |
| RESERVAS | 0,00 | 0,00 | 0,00 | 0,00 | 0,00 | 0,00 |
| RESERVAS | 0,00 | 0,00 | 0,00 | 0,00 | 0,00 | 0,00 |
| SUBTOTAL DAS DESPESAS (XI) = (VIII + IX + X) | 489.000,00 | 491.600,00 | 254.640,32 | 254.640,32 | 221.357,46 | 236.959,68 |
| AMORTIZAÇÃO DA DÍV. / REFINANCIAMENTO (XII) | | | | | | |
| Amortização da Dívida Interna | 0,00 | 0,00 | 0,00 | 0,00 | 0,00 | 0,00 |
| Dívida Mobiliária | 0,00 | 0,00 | 0,00 | 0,00 | 0,00 | 0,00 |
| Outras Dívidas | 0,00 | 0,00 | 0,00 | 0,00 | 0,00 | 0,00 |
| Amortização da Dívida Externa | 0,00 | 0,00 | 0,00 | 0,00 | 0,00 | 0,00 |
| Dívida Mobiliária | 0,00 | 0,00 | 0,00 | 0,00 | 0,00 | 0,00 |
| Outras Dívidas | 0,00 | 0,00 | 0,00 | 0,00 | 0,00 | 0,00 |
| SUBTOTAL C/ REFINANCIAMENTO (XIII) = (XI + XII) | 489.000,00 | 491.600,00 | 254.640,32 | 254.640,32 | 221.357,46 | 236.959,68 |
| SUPERÁVIT (XIV) | | | 121.848,63 | | | - |
| TOTAL (XV) = (XIII + XIV) | 489.000,00 | 491.600,00 | 376.488,95 | 254.640,32 | 221.357,46 | 236.959,68 |
| ANEXO 1 - QUADRO DA EXECUÇÃO DOS RESTOS A PAGAR NÃO PROCESSADOS: | | | | | | |
| RESTOS A PAGAR NÃO PROCESSADOS | INSCRITOS | | LIQUIDADOS (c) | PAGOS (d) | CANCELADOS (e) | SALDO (f)=(a+b-d-e) |
| | EM EXERCÍCIOS ANTERIORES (a) | EM 31 DE DEZEMBRO DO EXERCÍCIO ANTERIOR (b) | | | | |
| DESPESAS CORRENTES | 0,00 | 1.500,00 | 1.500,00 | 1.500,00 | 0,00 | 0,00 |
| PESSOAL E ENCARGOS SOCIAIS | 0,00 | 0,00 | 0,00 | 0,00 | 0,00 | 0,00 |
| JUROS E ENCARGOS DA DÍVIDA | 0,00 | 0,00 | 0,00 | 0,00 | 0,00 | 0,00 |
| OUTRAS DESPESAS CORRENTES | 0,00 | 1.500,00 | 1.500,00 | 1.500,00 | 0,00 | 0,00 |
| DESPESAS DE CAPITAL | 0,00 | 0,00 | 0,00 | 0,00 | 0,00 | 0,00 |
| INVESTIMENTOS | 0,00 | 0,00 | 0,00 | 0,00 | 0,00 | 0,00 |
| INVERSÕES FINANCEIRAS | 0,00 | 0,00 | 0,00 | 0,00 | 0,00 | 0,00 |
| AMORTIZAÇÃO DA DÍVIDA | 0,00 | 0,00 | 0,00 | 0,00 | 0,00 | 0,00 |
| TOTAL | 0,00 | 1.500,00 | 1.500,00 | 1.500,00 | 0,00 | 0,00 |

ANEXO 2 - QUADRO DA EXECUÇÃO DOS RESTOS A PAGAR PROCESSADOS:

| RESTOS A PAGAR PROCESSADOS | INSCRITOS | | PAGOS | CANCELADOS | SALDO |
|--|--------------------------|---|------------|------------|---------------|
| | EM EXERCÍCIOS ANTERIORES | EM 31 DE DEZEMBRO DO EXERCÍCIO ANTERIOR | | | |
| | (a) | (b) | (c) | (d) | (e)=(a+b-c-d) |
| DESPESAS CORRENTES | 0,00 | 16.944,99 | 16.944,99 | 0,00 | 0,00 |
| PESSOAL E ENCARGOS SOCIAIS | 0,00 | 0,00 | 0,00 | 0,00 | 0,00 |
| JUROS E ENCARGOS DA DÍVIDA | 0,00 | 0,00 | 0,00 | 0,00 | 0,00 |
| OUTRAS DESPESAS CORRENTES | 0,00 | 16.944,99 | 16.944,99 | 0,00 | 0,00 |
| DESPESAS DE CAPITAL | 0,00 | 15.043,96 | 15.043,96 | 0,00 | 0,00 |
| INVESTIMENTOS | 0,00 | 15.043,96 | 15.043,96 | 0,00 | 0,00 |
| INVERSÕES FINANCEIRAS | 0,00 | 0,00 | 0,00 | 0,00 | 0,00 |
| AMORTIZAÇÃO DA DÍVIDA | 0,00 | 0,00 | 0,00 | 0,00 | 0,00 |
| TOTAL | 0,00 | 31.988,95 | 31.988,95 | 0,00 | 0,00 |
| NOTA EXPLICATIVA DAS ALTERAÇÕES ORÇAMENTÁRIAS: | | | | | |
| TIPO CRÉDITO | LEI AUTORIZATIVA | | PUBLICAÇÃO | | VALOR |
| TIPO RECURSO | | | | | |
| CREDITO SUPLEMENTAR | | | | | 102.377,95 |
| ANULAÇÃO | 2669 | | 16/11/2023 | | 102.377,95 |
| TOTAL | | | | | 102.377,95 |

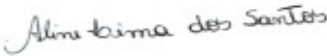
ALINE LIMA DOS SANTOS
SECRETÁRIA Mat.52574

JILDEVAN TELES SILVA
CONTADOR CRC.3859



ESTADO DE SERGIPE
FUNDO MUNICIPAL DE MEIO AMBIENTE DE ITABAIANA
Balanco Financeiro

Anexo 13 - Art. 103 da Lei Federal nº 4.320/64

Exercício: 2024

| Ingressos | | | Dispêndios | | |
|---|---------------------|-------------------|--|---------------------|-------------------|
| Especificação | 2024 | 2023 | Especificação | 2024 | 2023 |
| RECEITA ORÇAMENTÁRIA (I) | 376.488,95 | 246.594,43 | DESPESA ORÇAMENTÁRIA (VI) | 254.640,32 | 196.338,92 |
| - Ordinária | 376.488,95 | 246.594,43 | - Ordinária | 254.640,32 | 196.338,92 |
| - Vinculada | 0,00 | 0,00 | - Vinculada | 0,00 | 0,00 |
| - Recursos Destinados à Educação | 0,00 | 0,00 | - Recursos Destinados à Educação | 0,00 | 0,00 |
| - Recursos Destinados à Saúde | 0,00 | 0,00 | - Recursos Destinados à Saúde | 0,00 | 0,00 |
| - Recursos Destinado a Previdência Social - RPPS | 0,00 | 0,00 | - Recursos Destinado a Previdência Social - RPPS | 0,00 | 0,00 |
| - Recursos Destinado a Assistência Social | 0,00 | 0,00 | - Recursos Destinado a Assistência Social | 0,00 | 0,00 |
| - Outras Destinações de Recursos | 0,00 | 0,00 | - Outras Destinações de Recursos | 0,00 | 0,00 |
| TRANSFERÊNCIAS FINANCEIRAS RECEBIDAS (II) | 237.750,00 | 141.310,00 | TRANSFERÊNCIAS FINANCEIRAS CONCEDIDAS (VII) | 0,00 | 0,00 |
| - Transferências Recebidas para a Execução Orçamentária | 237.750,00 | 141.310,00 | - Transferências Concedidas para a Execução Orçamentária | 0,00 | 0,00 |
| - Transferências Financeiras Recebidas Independentes de Execução Orçamentária | 0,00 | 0,00 | - Transferências Financeiras Concedidas Independentes de Execução Orçamentária | 0,00 | 0,00 |
| - Transferências Recebidas para Aportes de recursos para o RPPS | 0,00 | 0,00 | - Transferências Concedidas para Aportes de recursos para o RPPS | 0,00 | 0,00 |
| - Transferências Recebidas para Aportes de recursos para o RGPS | 0,00 | 0,00 | - Transferências Concedidas para Aportes de recursos para o RGPS | 0,00 | 0,00 |
| RECEBIMENTOS EXTRA-ORÇAMENTÁRIOS (III) | 40.986,04 | 34.938,86 | PAGAMENTOS EXTRA-ORÇAMENTÁRIOS (VIII) | 41.232,48 | 14.930,36 |
| - Inscrição de Restos a Pagar Não Processados | 0,00 | 1.500,00 | - Pagamentos de Restos a Pagar Não Processados | 1.500,00 | 1.070,00 |
| - Inscrição de Restos a Pagar Processados | 33.282,86 | 31.988,95 | - Pagamentos de Restos a Pagar Processados | 31.988,95 | 12.450,80 |
| - Depósitos Restituíveis e Valores Vinculados | 7.703,18 | 1.449,91 | - Depósitos Restituíveis e Valores Vinculados | 7.743,53 | 1.409,56 |
| - Outros Recebimentos Extraorçamentários | 0,00 | 0,00 | - Outros Pagamentos Extraorçamentários | 0,00 | 0,00 |
| Saldo do Exercício Anterior (IV) | 580.549,92 | 368.975,91 | Saldo para o Exercício Seguinte (IX) | 939.902,11 | 580.549,92 |
| - Caixa e Equivalentes de Caixa | 580.549,92 | 368.975,91 | - Caixa e Equivalentes de Caixa | 939.902,11 | 580.549,92 |
| - Depósitos Restituíveis e Valores Vinculados | 0,00 | 0,00 | - Depósitos Restituíveis e Valores Vinculados | 0,00 | 0,00 |
| - Investimentos e Aplicações Temporárias a Curto Prazo | 0,00 | 0,00 | - Investimentos e Aplicações Temporárias a Curto Prazo | 0,00 | 0,00 |
| Total Geral dos Ingressos (V) = (I+II+III+IV) | 1.235.774,91 | 791.819,20 | Total Geral dos Dispêndios (X) = (VI+VII+VIII+IX) | 1.235.774,91 | 791.819,20 |



ESTADO DE SERGIPE
FUNDO MUNICIPAL DE MEIO AMBIENTE DE ITABAIANA
Balço Financeiro

Anexo 13 - Art. 103 da Lei Federal nº 4.320/64

Exercício: 2024

| Especificação | Exercício Atual | | | Exercício Anterior | | |
|--|--------------------------|----------------------------------|---------------------|--------------------------|----------------------------------|---------------------|
| | Receita Orçamentária (a) | Dedução Receita Orçamentária (b) | Saldo (c) = (a - b) | Receita Orçamentária (d) | Dedução Receita Orçamentária (e) | Saldo (f) = (d - e) |
| Ordinária | 376.488,95 | 0,00 | 376.488,95 | 246.594,43 | 0,00 | 246.594,43 |
| Vinculada | 0,00 | 0,00 | 0,00 | 0,00 | 0,00 | 0,00 |
| - Recursos Destinados à Educação | 0,00 | 0,00 | 0,00 | 0,00 | 0,00 | 0,00 |
| - Recursos Destinados à Saúde | 0,00 | 0,00 | 0,00 | 0,00 | 0,00 | 0,00 |
| - Recursos Destinado a Previdência Social - RPPS | 0,00 | 0,00 | 0,00 | 0,00 | 0,00 | 0,00 |
| - Recursos Destinado a Assistência Social | 0,00 | 0,00 | 0,00 | 0,00 | 0,00 | 0,00 |
| - Outras Destinações de Recursos | 0,00 | 0,00 | 0,00 | 0,00 | 0,00 | 0,00 |
| Total | 376.488,95 | 0,00 | 376.488,95 | 246.594,43 | 0,00 | 246.594,43 |

Aline Lima dos Santos

ALINE LIMA DOS SANTOS
SECRETÁRIA Mat.52574

JILDEVAN TELES SILVA
CONTADOR CRC.3859



ESTADO DE SERGIPE
FUNDO MUNICIPAL DE MEIO AMBIENTE DE ITABAIANA
Balanco Patrimonial

Anexo 14 - Art. 105 da Lei Federal nº 4.320/64

Exercício: 2024

| ATIVO | | | | PASSIVO | | | |
|---|------|--------------|------------|--|------|--------------|------------|
| ESPECIFICAÇÃO | Nota | SALDO | | ESPECIFICAÇÃO | Nota | SALDO | |
| | | 2024 | 2023 | | | 2024 | 2023 |
| ATIVO | | 1.080.875,34 | 711.561,49 | PASSIVO E PATRIMÔNIO LIQUIDO | | 1.080.875,34 | 711.561,49 |
| ATIVO CIRCULANTE | | 940.191,78 | 580.845,93 | PASSIVO CIRCULANTE | | 33.282,86 | 32.029,30 |
| CAIXA E EQUIVALENTES DE CAIXA | | 939.902,11 | 580.549,92 | FORNECEDORES E CONTAS A PAGAR A CURTO PRAZO | | 33.282,86 | 31.988,95 |
| CAIXA E EQUIVALENTES DE CAIXA EM MOEDA NACIONAL | | 939.902,11 | 580.549,92 | FORNECEDORES E CONTAS A PAGAR NACIONAIS A CURTO PRAZO | | 33.282,86 | 31.988,95 |
| CAIXA E EQUIVALENTES DE CAIXA EM MOEDA NACIONAL - CONSOLIDAÇÃO | | 939.902,11 | 580.549,92 | FORNECEDORES E CONTAS A PAGAR NACIONAIS A CURTO PRAZO - CONSOLIDAÇÃO | | 33.282,86 | 31.988,95 |
| BANCOS CONTA MOVIMENTO - DEMAIS CONTAS | F | 163,64 | 0,16 | FORNECEDORES NACIONAIS | | 33.282,86 | 31.988,95 |
| BANCOS - FMMA | | 163,64 | 0,16 | Forneecedores Não Parcelados a Pagar | F | 33.282,86 | 31.988,95 |
| CEF AG 561 C/C - 71015-6 - FUNDO MUNICIPAL DE MEIO AMBIENTE | F | 163,64 | 0,16 | DEMAIS OBRIGAÇÕES A CURTO PRAZO | | 0,00 | 40,35 |
| APLICACOES FINANCEIRAS DE LIQUIDEZ IMEDIATA | | 939.738,47 | 580.549,76 | VALORES RESTITUÍVEIS | | 0,00 | 40,35 |
| OUTRAS APLICAÇÕES FINANCEIRAS DE LIQUIDEZ IMEDIATA | F | 939.738,47 | 580.549,76 | VALORES RESTITUÍVEIS - CONSOLIDAÇÃO | | 0,00 | 40,35 |
| BANCOS - FMMA | | 939.738,47 | 580.549,76 | CONSIGNACOES | | 0,00 | 40,35 |
| CEF AG 561 C/A - 71006-7 - FUNDO MUNICIPAL DE MEIO AMBIENTE | F | 939.738,47 | 580.549,76 | IMPOSTO SOBRE A RENDA RETIDO NA FONTE - IRRF | | 0,00 | 40,35 |
| | | | | Irrf | F | 0,00 | 40,35 |
| ESTOQUES | | 289,67 | 296,01 | PATRIMÔNIO LIQUIDO | | 1.047.592,48 | 679.532,19 |
| ALMOXARIFADO | | 289,67 | 296,01 | RESULTADOS ACUMULADOS | | 1.047.592,48 | 679.532,19 |
| ALMOXARIFADO - CONSOLIDAÇÃO | | 289,67 | 296,01 | SUPERÁVITS OU DÉFICITS ACUMULADOS | | 1.047.592,48 | 679.532,19 |
| Material de Consumo | P | 289,67 | 296,01 | SUPERÁVITS OU DÉFICITS ACUMULADOS - CONSOLIDAÇÃO | | 1.047.592,48 | 679.532,19 |
| ATIVO NÃO CIRCULANTE | | 140.683,56 | 130.715,56 | Superávits ou Déficits do Exercício | P | 368.060,29 | 242.128,08 |
| IMOBILIZADO | | 140.683,56 | 130.715,56 | Superavits ou Deficits de Exercicios Anteriores | P | 679.532,19 | 437.404,11 |
| BENS MOVEIS | | 140.683,56 | 130.715,56 | | | | |
| BENS MOVEIS- CONSOLIDAÇÃO | | 140.683,56 | 130.715,56 | | | | |
| BENS DE INFORMÁTICA | | 45.151,96 | 45.151,96 | | | | |
| Equipamentos de Processamento de Dados | P | 45.151,96 | 45.151,96 | | | | |
| MÓVEIS E UTENSÍLIOS | | 13.663,60 | 13.663,60 | | | | |
| Aparelhos e Utensílios Domésticos | P | 2.340,00 | 2.340,00 | | | | |
| Mobiliário em Geral | P | 11.323,60 | 11.323,60 | | | | |
| VEÍCULOS | | 71.900,00 | 71.900,00 | | | | |
| Veículos em Geral | P | 71.900,00 | 71.900,00 | | | | |
| DEMAIS BENS MÓVEIS | | 9.968,00 | 0,00 | | | | |
| Outros Bens Móveis | P | 9.968,00 | 0,00 | | | | |
| TOTAL | | 1.080.875,34 | 711.561,49 | TOTAL | | 1.080.875,34 | 711.561,49 |
| QUADRO DOS ATIVOS E PASSIVOS FINANCEIROS E PERMANENTES - LEI N.º 4.320/64 | | | | | | | |
| ATIVO FINANCEIRO | | 939.902,11 | 580.549,92 | PASSIVO FINANCEIRO | | 33.282,86 | 33.529,30 |
| ATIVO PERMANENTE | | 140.973,23 | 131.011,57 | PASSIVO PERMANENTE | | 0,00 | 0,00 |
| TOTAL | | 1.080.875,34 | 711.561,49 | TOTAL | | 33.282,86 | 33.529,30 |
| SALDO PATRIMONIAL | | | | | | 1.047.592,48 | 678.032,19 |



ESTADO DE SERGIPE
FUNDO MUNICIPAL DE MEIO AMBIENTE DE ITABAIANA
Balço Patrimonial

Exercício: 2024

| QUADRO DAS CONTAS DE COMPENSAÇÃO - LEI N.º 4.320/64 | | | | | | | |
|---|------|-------|------|---|------|-------|------|
| ATOS POTENCIAIS ATIVOS | | | | ATOS POTENCIAIS PASSIVOS | | | |
| ESPECIFICAÇÃO | Nota | SALDO | | ESPECIFICAÇÃO | Nota | SALDO | |
| | | 2024 | 2023 | | | 2024 | 2023 |
| GARANTIAS E CONTRAGARANTIAS RECEBIDAS | | 0,00 | 0,00 | GARANTIAS E CONTRAGARANTIAS CONCEDIDAS | | 0,00 | 0,00 |
| DIREITOS CONVENIADOS E OUTROS INSTRUMENTOS CONGÊNERES | | 0,00 | 0,00 | OBRIGAÇÕES CONVENIADAS E OUTROS INSTRUMENTOS CONGÊNERES | | 0,00 | 0,00 |
| DIREITOS CONTRATUAIS | | 0,00 | 0,00 | OBRIGAÇÕES CONTRATUAIS | | 0,00 | 0,00 |
| Outros Atos Potenciais Ativos | | 0,00 | 0,00 | Outros Atos Potenciais Passivos | | 0,00 | 0,00 |
| TOTAL | | 0,00 | 0,00 | TOTAL | | 0,00 | 0,00 |

| QUADRO DO SUPERÁVIT/DÉFICIT FINANCEIRO (LEI Nº 4.320/1964) | | |
|--|--------------------------------|------------|
| DESTINAÇÃO DE RECURSOS | SUPERÁVIT / DÉFICIT FINANCEIRO | |
| | 2024 | 2023 |
| 5000000 - RECURSOS NÃO VINCULADOS DE IMPOSTOS | 906.619,25 | 547.020,62 |
| TOTAL DOS RECURSOS: | 906.619,25 | 547.020,62 |

Aline Lima dos Santos

ALINE LIMA DOS SANTOS
SECRETÁRIA Mat.52574

Jildevan Teles Silva

JILDEVAN TELES SILVA
CONTADOR CRC.3859



ESTADO DE SERGIPE
FUNDO MUNICIPAL DE MEIO AMBIENTE DE ITABAIANA
Dívida Flutuante

Anexo 17 - Art. 92 da Lei Federal nº 4.320/64

Exercício: 2024

| Títulos | Saldo Anterior | Movimentação no período | | | | | Saldo Exercício Seguinte |
|--|----------------|-------------------------|-----------|--------------|--|-------|--------------------------|
| | | Inscrição | Baixa | | Transferência de restos a pagar não processados inscritos em exercícios anteriores para em liquidação ou liquidado | | |
| | | | Pagamento | Cancelamento | Inscrição | Baixa | |
| RESTOS A PAGAR | 33.488,95 | 33.282,86 | 33.488,95 | 0,00 | 0,00 | 0,00 | 33.282,86 |
| 532000000 - INSCRIÇÃO DE RP PROCESSADOS | | | | | | | |
| Soma | 31.988,95 | 33.282,86 | 31.988,95 | 0,00 | 0,00 | 0,00 | 33.282,86 |
| 531000000 - INSCRIÇÃO DE RP NÃO PROCESSADOS | | | | | | | |
| Soma | 1.500,00 | 0,00 | 1.500,00 | 0,00 | 0,00 | 0,00 | 0,00 |
| VALORES RESTITUÍVEIS | 40,35 | 7.703,18 | 7.743,53 | 0,00 | 0,00 | 0,00 | 0,00 |
| 218800000 - VALORES RESTITUÍVEIS | 40,35 | 7.703,18 | 7.743,53 | 0,00 | 0,00 | 0,00 | 0,00 |
| 218810000 - VALORES RESTITUÍVEIS - CONSOLIDAÇÃO | 40,35 | 7.703,18 | 7.743,53 | 0,00 | 0,00 | 0,00 | 0,00 |
| 218810100 - CONSIGNACOES | 40,35 | 7.703,18 | 7.743,53 | 0,00 | 0,00 | 0,00 | 0,00 |
| 218810104 - IMPOSTO SOBRE A RENDA RETIDO NA FONTE - IRRF | 40,35 | 7.080,02 | 7.120,37 | 0,00 | 0,00 | 0,00 | 0,00 |
| 21881010401 - Irrf | 40,35 | 5.613,49 | 5.653,84 | 0,00 | 0,00 | 0,00 | 0,00 |
| 21881010402 - Irrf - Serviços | 0,00 | 1.433,55 | 1.433,55 | 0,00 | 0,00 | 0,00 | 0,00 |
| 21881010403 - Irrf - Bens de Consumo | 0,00 | 32,98 | 32,98 | 0,00 | 0,00 | 0,00 | 0,00 |
| 218810108 - ISS | 0,00 | 623,16 | 623,16 | 0,00 | 0,00 | 0,00 | 0,00 |
| 21881010801 - Iss | 0,00 | 623,16 | 623,16 | 0,00 | 0,00 | 0,00 | 0,00 |
| | Total: | 33.529,30 | 40.986,04 | 41.232,48 | 0,00 | 0,00 | 33.282,86 |

Aline Lima dos Santos

ALINE LIMA DOS SANTOS
SECRETÁRIA Mat.52574

Jildevan Teles Silva

JILDEVAN TELES SILVA
CONTADOR CRC.3859



SEM MOVIMENTO

Filtros Realizados

| Nome | Valor |
|---------|-------|
| : | |
| Total 1 | |

ALINE LIMA DOS SANTOS
SECRETÁRIA Mat.52574

JILDEVAN TELES SILVA
CONTADOR CRC.3859



SEM MOVIMENTO

Filtros Realizados

| Nome | Valor |
|---------|-------|
| : | |
| Total 1 | |

Aline Lima dos Santos

ALINE LIMA DOS SANTOS
SECRETÁRIA Mat.52574

Jildevan Teles Silva

JILDEVAN TELES SILVA
CONTADOR CRC.3859



ESTADO DE SERGIPE
FUNDO MUNICIPAL DE MEIO AMBIENTE DE ITABAIANA
Demonstrativo das Variações Patrimoniais

Anexo 15 - Lei Federal nº 4.320/64

Exercício: 2024

| VARIAÇÕES PATRIMONIAIS QUANTITATIVAS | | SALDO | |
|---|------|------------|------------|
| | Nota | 2024 | 2023 |
| VARIAÇÕES PATRIMONIAIS AUMENTATIVAS | | | |
| IMPOSTOS, TAXAS E CONTRIBUIÇÕES DE MELHORIA | | 315.892,72 | 202.280,70 |
| TAXAS | | 315.892,72 | 202.280,70 |
| VARIAÇÕES PATRIMONIAIS AUMENTATIVAS FINANCEIRAS | | 60.596,23 | 44.313,73 |
| REMUNERAÇÃO DE DEPÓSITOS BANCÁRIOS E APLICAÇÕES FINANCEIRAS | | 60.596,23 | 44.313,73 |
| TRANSFERÊNCIAS E DELEGAÇÕES RECEBIDAS | | 237.750,00 | 141.310,00 |
| TRANSFERÊNCIAS INTRAGOVERNAMENTAIS | | 237.750,00 | 141.310,00 |
| Total das variações patrimoniais aumentativas (I) | | 614.238,95 | 387.904,43 |
| VARIAÇÕES PATRIMONIAIS DIMINUTIVAS | | | |
| USO DE BENS, SERVIÇOS E CONSUMO DE CAPITAL FIXO | | 246.178,66 | 145.776,35 |
| USO DE MATERIAL DE CONSUMO | | 11.012,81 | 12.720,34 |
| SERVIÇOS | | 235.165,85 | 133.056,01 |
| Total das variações patrimoniais diminutivas (II) | | 246.178,66 | 145.776,35 |
| Resultado Patrimonial do Período (III) = (I - II) | | 368.060,29 | 242.128,08 |

Alina Lima dos Santos

ALINE LIMA DOS SANTOS
SECRETÁRIA Mat.52574

JILDEVAN TELES SILVA
CONTADOR CRC.3859



ESTADO DE SERGIPE
FUNDO MUNICIPAL DE MEIO AMBIENTE DE ITABAIANA
Demonstrativo do Fluxo de Caixa

Exercício: 2024

DEMONSTRAÇÃO DOS FLUXOS DE CAIXA

| ESPECIFICAÇÃO | EXERCÍCIO ATUAL | EXERCÍCIO ANTERIOR |
|--|-------------------|--------------------|
| FLUXOS DE CAIXA DAS ATIVIDADES OPERACIONAIS | | |
| INGRESSOS | 621.942,13 | 389.354,34 |
| Impostos, Taxas e Contribuições de Melhoria | 315.892,72 | 202.280,70 |
| Receita de Contribuições | 0,00 | 0,00 |
| Receita Patrimonial | 0,00 | 0,00 |
| Receita Agropecuária | 0,00 | 0,00 |
| Receita Industrial | 0,00 | 0,00 |
| Receita de Serviços | 0,00 | 0,00 |
| Remuneração das Disponibilidades | 60.596,23 | 44.313,73 |
| Transferências recebidas | 0,00 | 0,00 |
| Outras Receitas Derivadas e Originárias | 245.453,18 | 142.759,91 |
| Valores Restituíveis | 7.703,18 | 1.449,91 |
| Outros Valores Restituíveis | 0,00 | 0,00 |
| Transferências Financeiras Recebidas | 237.750,00 | 141.310,00 |
| Outros Recebimentos Extraorçamentários | 0,00 | 0,00 |
| Outras Receitas | 0,00 | 0,00 |
| DESEMBOLSOS | 237.577,98 | 142.732,33 |
| Pessoal e Demais Despesas | 229.834,45 | 141.322,77 |
| Juros e encargos da dívida | 0,00 | 0,00 |
| Transferências concedidas | 0,00 | 0,00 |
| Outros desembolsos operacionais | 7.743,53 | 1.409,56 |
| Valores Restituíveis | 7.743,53 | 1.409,56 |
| Outros Valores Restituíveis | 0,00 | 0,00 |
| Transferências Financeiras Concedidas | 0,00 | 0,00 |
| Outros Pagamentos Extraorçamentários | 0,00 | 0,00 |
| Outros Desembolsos | 0,00 | 0,00 |
| FLUXOS DE CAIXA DAS ATIVIDADES OPERACIONAIS | 384.364,15 | 246.622,01 |
| FLUXOS DE CAIXA DAS ATIVIDADES DE INVESTIMENTO | | |
| INGRESSOS | 0,00 | 0,00 |
| Alienação de bens | 0,00 | 0,00 |
| Amortização de empréstimos e financiamentos concedidos | 0,00 | 0,00 |
| Outros ingressos de investimentos | 0,00 | 0,00 |
| DESEMBOLSOS | 25.011,96 | 35.048,00 |
| Aquisição de ativo não circulante | 25.011,96 | 35.048,00 |
| Concessão de empréstimos e financiamentos | 0,00 | 0,00 |
| Outros desembolsos de investimentos | 0,00 | 0,00 |
| FLUXOS DE CAIXA DAS ATIVIDADES DE INVESTIMENTO | -25.011,96 | -35.048,00 |



ESTADO DE SERGIPE
FUNDO MUNICIPAL DE MEIO AMBIENTE DE ITABAIANA
Demonstrativo do Fluxo de Caixa

Exercício: 2024

DEMONSTRAÇÃO DOS FLUXOS DE CAIXA

| ESPECIFICAÇÃO | EXERCÍCIO ATUAL | EXERCÍCIO ANTERIOR |
|--|-----------------|--------------------|
| FLUXOS DE CAIXA DAS ATIVIDADES DE FINANCIAMENTO | | |
| INGRESSOS | 0,00 | 0,00 |
| Operações de crédito | 0,00 | 0,00 |
| Integralização do capital social de empresas dependentes | 0,00 | 0,00 |
| Outros ingressos de financiamentos | 0,00 | 0,00 |
| DESEMBOLSOS | 0,00 | 0,00 |
| Amortização / Refinanciamento da dívida | 0,00 | 0,00 |
| Outros desembolsos de financiamentos | 0,00 | 0,00 |
| FLUXOS DE CAIXA DAS ATIVIDADES DE FINANCIAMENTO | 0,00 | 0,00 |

| | | |
|--|-------------------|-------------------|
| APURAÇÃO DO FLUXO DE CAIXA NO PERÍODO | | |
| GERAÇÃO LÍQUIDA DE CAIXA E EQUIVALENTE DE CAIXA | 359.352,19 | 211.574,01 |
| CAIXA E EQUIVALENTE DE CAIXA INICIAL | 580.549,92 | 368.975,91 |
| CAIXA E EQUIVALENTE DE CAIXA FINAL | 939.902,11 | 580.549,92 |

QUADRO DE TRANSFERÊNCIAS RECEBIDAS E CONCEDIDAS

| ESPECIFICAÇÃO | EXERCÍCIO ATUAL | EXERCÍCIO ANTERIOR |
|---|-----------------|--------------------|
| <u>Transferências Recebidas</u> | | |
| Intergovernamentais | 0,00 | 0,00 |
| da União | 0,00 | 0,00 |
| de Estados e Distrito Federal | 0,00 | 0,00 |
| de Municípios | 0,00 | 0,00 |
| Intragovernamentais | 0,00 | 0,00 |
| Outras transferências recebidas | 0,00 | 0,00 |
| <u>Total das Transferências Recebidas</u> | 0,00 | 0,00 |
| <u>Transferências Concedidas</u> | | |
| Intergovernamentais | 0,00 | 0,00 |
| a União | 0,00 | 0,00 |
| a Estados e Distrito Federal | 0,00 | 0,00 |
| a Municípios | 0,00 | 0,00 |
| a Consórcios Públicos | 0,00 | 0,00 |
| Intragovernamentais | 0,00 | 0,00 |
| Outras transferências concedidas | 0,00 | 0,00 |
| <u>Total das Transferências Concedidas</u> | 0,00 | 0,00 |



ESTADO DE SERGIPE
FUNDO MUNICIPAL DE MEIO AMBIENTE DE ITABAIANA
Demonstrativo do Fluxo de Caixa

Exercício: 2024

QUADRO DE DESEMBOLSOS DE PESSOAL E DEMAIS DESPESAS POR FUNÇÃO

| ESPECIFICAÇÃO | EXERCÍCIO ATUAL | EXERCÍCIO ANTERIOR |
|--|-------------------|--------------------|
| Legislativa | 0,00 | 0,00 |
| Judiciária | 0,00 | 0,00 |
| Essencial à Justiça | 0,00 | 0,00 |
| Administração | 0,00 | 0,00 |
| Defesa Nacional | 0,00 | 0,00 |
| Segurança Pública | 0,00 | 0,00 |
| Relações Exteriores | 0,00 | 0,00 |
| Assistência Social | 0,00 | 0,00 |
| Previdência Social | 0,00 | 0,00 |
| Saúde | 0,00 | 0,00 |
| Trabalho | 0,00 | 0,00 |
| Educação | 0,00 | 0,00 |
| Cultura | 0,00 | 0,00 |
| Direitos da Cidadania | 0,00 | 0,00 |
| Urbanismo | 0,00 | 0,00 |
| Habitação | 0,00 | 0,00 |
| Saneamento | 0,00 | 0,00 |
| Gestão Ambiental | 229.834,45 | 141.322,77 |
| Ciência e Tecnologia | 0,00 | 0,00 |
| Agricultura | 0,00 | 0,00 |
| Organização Agrária | 0,00 | 0,00 |
| Indústria | 0,00 | 0,00 |
| Comércio e Serviços | 0,00 | 0,00 |
| Comunicações | 0,00 | 0,00 |
| Energia | 0,00 | 0,00 |
| Transporte | 0,00 | 0,00 |
| Desporto e Lazer | 0,00 | 0,00 |
| Encargos Especiais | 0,00 | 0,00 |
| Total dos Desembolsos de Pessoal e Demais Despesas por Função | 229.834,45 | 141.322,77 |

QUADRO DE JUROS E ENCARGOS DA DÍVIDA

| ESPECIFICAÇÃO | EXERCÍCIO ATUAL | EXERCÍCIO ANTERIOR |
|--|-----------------|--------------------|
| Juros e Correção Monetária da Dívida Interna | 0,00 | 0,00 |
| Juros e Correção Monetária da Dívida Externa | 0,00 | 0,00 |
| Outros Encargos da Dívida | 0,00 | 0,00 |
| Total dos Juros e Encargos da Dívida | 0,00 | 0,00 |

Alina Lima dos Santos

ALINE LIMA DOS SANTOS
SECRETÁRIA Mat.52574

Jildevan Teles Silva

JILDEVAN TELES SILVA
CONTADOR CRC.3859



ESTADO DE SERGIPE
FUNDO MUNICIPAL DE MEIO AMBIENTE DE ITABAIANA
Demonstrativo Restos a Pagar Sintético

Exercício: 2024

| Credor | Classificação | Empenho | | Processado | Não Processado | | Total |
|---|---------------------------------------|---------|------------|------------|----------------|-----------|-----------|
| | | Numero | Data | | A Liquidar | Liquidado | |
| Exercício: 2024 | | | | | | | |
| MARCELO MARCOS SANTOS - 09.007.026/0001-36 | 02.0212.18.122.2060.33904000-15000000 | 710001 | 10/07/2024 | 8.400,00 | 0,00 | 0,00 | 8.400,00 |
| MAV SYSTEMS LTDA - 40.084.529/0001-55 | 02.0212.18.122.2060.33904000-15000000 | 611001 | 11/06/2024 | 12.375,00 | 0,00 | 0,00 | 12.375,00 |
| JOSE CARLOS DE LIMA - 374.828.405-59 | 02.0212.18.122.2060.33903600-15000000 | 1014001 | 14/10/2024 | 2.650,00 | 0,00 | 0,00 | 2.650,00 |
| EDINEIDE PASSOS MENDONÇA - 09.447.695/0001-29 | 02.0212.18.122.2060.33903000-15000000 | 815001 | 15/08/2024 | 28,20 | 0,00 | 0,00 | 28,20 |
| ERPAC- ESCRITÓRIO REGIONAL DE PROCURADORIA E ASSISTENCIA CONTABIL LTDA - 13.086.723/0001-05 | 02.0212.18.122.2060.33903500-15000000 | 102009 | 02/01/2024 | 4.710,00 | 0,00 | 0,00 | 4.710,00 |
| 3TECNOS TECNOLOGIA LTDA - 09.568.632/0001-20 | 02.0212.18.122.2060.33904000-15000000 | 102007 | 02/01/2024 | 860,65 | 0,00 | 0,00 | 860,65 |
| AUTO POSTO NASCIMENTO LTDA - 07.662.790/0001-10 | 02.0212.18.122.2060.33903000-15000000 | 226001 | 26/02/2024 | 2.425,67 | 0,00 | 0,00 | 2.425,67 |
| SAULO ALMEIDA MENDONCA - 917.927.205-30 | 02.0212.18.122.2060.33903600-15000000 | 102003 | 02/01/2024 | 1.833,34 | 0,00 | 0,00 | 1.833,34 |
| Total do ano 2024 | | | | 33.282,86 | 0,00 | 0,00 | 33.282,86 |
| Total Geral | | | | 33.282,86 | 0,00 | 0,00 | 33.282,86 |

Aline Lima dos Santos

ALINE LIMA DOS SANTOS
SECRETÁRIA Mat.52574

Jildevan Teles Silva

JILDEVAN TELES SILVA
CONTADOR CRC.3859



ESTADO DE SERGIPE

FUNDO MUNICIPAL DE MEIO AMBIENTE DE ITABAIANA

Balancete Mensal - Estoque Acumulado

De 01/01/2024 à 31/12/2024

| Produto | | UND | Saldo Período Anterior | | Movimento do Período | | | | | | | | | | | | | | | |
|---------------|---|-----|------------------------|-----------|----------------------|-----------|---------------------------|-----------------|----------------|-------------|-----------------------|---------------|-----------|---------------------------|-----------------|----------------|--------------|-------------------|-----------|-----------------------|
| | | | Acumulado | | Estoque (Quantidade) | | | | | | | Valores (R\$) | | | | | | | | |
| | | | Estoque (A) | Total (B) | Entradas | | | Saídas | | | Saldo (A+C-D+E-F-G+H) | Entrada | | | Saídas | | | | VI. Médio | Total (B+I-J+D-L-M+N) |
| | | | | | Aquis. (C) | Canc. (D) | DOA/ADJ/IAQ/DAC/T/CON (E) | Req/ED/T/ES (F) | RGL ESTOQ. (G) | Estorno (H) | | Aquis. (I) | Canc. (J) | DOA/ADJ/IAQ/DAC/T/CON (K) | Req/ED/T/ES (L) | RGL ESTOQ. (M) | Estorno. (N) | Total (P) (L+M-N) | | |
| 2882 | ÁGUA MINERAL 20 LT | UND | 0 | 0,00 | 59 | 0 | 0 | 59 | 0 | 0 | 0 | 282,70 | 0,00 | 0,00 | 282,70 | 0,00 | 0,00 | 282,70 | 0,00 | 0,00 |
| 24534 | ÁGUA SANITÁRIA 1 LITRO - CAIXA COM 12 UND | CX | 0 | 0,00 | 5 | 0 | 0 | 5 | 0 | 0 | 0 | 67,25 | 0,00 | 0,00 | 67,25 | 0,00 | 0,00 | 67,25 | 0,00 | 0,00 |
| 24537 | Biscoito Salgado Tipo Cream Cracker, Embalagem Com 400 G. | PCT | 0 | 0,00 | 30 | 0 | 0 | 30 | 0 | 0 | 0 | 67,20 | 0,00 | 0,00 | 67,20 | 0,00 | 0,00 | 67,20 | 0,00 | 0,00 |
| 6340 | CAFÉ EM PÓ 20X250G | FD | 0 | 0,00 | 225 | 0 | 0 | 225 | 0 | 0 | 0 | 1.260,00 | 0,00 | 0,00 | 1.260,00 | 0,00 | 0,00 | 1.260,00 | 0,00 | 0,00 |
| 661 | GASOLINA COMUM | LT | 53,31 | 296,0048 | 173,312 | 0 | 0 | 173,312 | 0 | 0 | 53,31 | 927,39 | 0,00 | 0,00 | 933,7289 | 0,00 | 0,00 | 933,7289 | 5,4336 | 289,6659 |
| 31441 | ÓLEO DIESEL S10, GASOLINA COMUM, ÓLEO DIESEL S500(CONSUMO SEMANAL EM LITROS E VALOR DE ACORDO COM TABELA DA ANP) | UND | 0 | 0,00 | 1.288,202 | 0 | 0 | 1.288,202 | 0 | 0 | 0 | 7.843,13 | 0,00 | 0,00 | 7.843,13 | 0,00 | 0,00 | 7.843,13 | 0,00 | 0,00 |
| 24555 | Papel Higiênico Folha Dupla 60 M Fardo C/ 64 Rolos | FD | 0 | 0,00 | 1 | 0 | 0 | 1 | 0 | 0 | 0 | 69,00 | 0,00 | 0,00 | 69,00 | 0,00 | 0,00 | 69,00 | 0,00 | 0,00 |
| 28697 | RODO, MATERIAL CABO: MADEIRA, MATERIAL SUPORTE: MADEIRA, COMP SUPORTE: 60CM, COR: SUPORTE E CABO NATURAL, QUANTID | UND | 0 | 0,00 | 2 | 0 | 0 | 2 | 0 | 0 | 0 | 14,00 | 0,00 | 0,00 | 14,00 | 0,00 | 0,00 | 14,00 | 0,00 | 0,00 |
| 30581 | Tinta para impressora Epson Black 1 Litro | UND | 0 | 0,00 | 5 | 0 | 0 | 5 | 0 | 0 | 0 | 137,00 | 0,00 | 0,00 | 137,00 | 0,00 | 0,00 | 137,00 | 0,00 | 0,00 |
| 30583 | Tinta para impressora Epson Ciano 1 Litro | UND | 0 | 0,00 | 4 | 0 | 0 | 4 | 0 | 0 | 0 | 108,80 | 0,00 | 0,00 | 108,80 | 0,00 | 0,00 | 108,80 | 0,00 | 0,00 |
| 30582 | Tinta para impressora Epson Magenta 1 Litro | UND | 0 | 0,00 | 4 | 0 | 0 | 4 | 0 | 0 | 0 | 109,60 | 0,00 | 0,00 | 109,60 | 0,00 | 0,00 | 109,60 | 0,00 | 0,00 |
| 30584 | Tinta para impressora Epson Yellow 1 Litro | UND | 0 | 0,00 | 4 | 0 | 0 | 4 | 0 | 0 | 0 | 108,80 | 0,00 | 0,00 | 108,80 | 0,00 | 0,00 | 108,80 | 0,00 | 0,00 |
| 24566 | Vassoura de nylon reforçada (com cabo). | UND | 0 | 0,00 | 2 | 0 | 0 | 2 | 0 | 0 | 0 | 11,60 | 0,00 | 0,00 | 11,60 | 0,00 | 0,00 | 11,60 | 0,00 | 0,00 |
| Total Geral : | | | 53,31 | 296,005 | 1.802,51 | 0 | 0 | 1.802,51 | 0 | 0 | 53,31 | 11.006,470 | 0,000 | 0,000 | 11.012,809 | 0,000 | 0,000 | 11.012,809 | | 289,666 |

Alina Lima dos Santos

ALINE LIMA DOS SANTOS

SECRETÁRIA Mat.52574



ESTADO DE SERGIPE
FUNDO MUNICIPAL DE MEIO AMBIENTE DE ITABAIANA
Inventário Patrimonial

De 01/01/2024 à 31/12/2024

| Órgão / Unid.Orç. / Setor / Grupo / Bens | Tipo Entrada | Estado | Situação | Data | Valor | Valor Depreciado |
|--|--------------|--------|----------|------------|----------|------------------|
| 02 - PREFEITURA MUNICIPAL DE ITABAIANA | | | | | 9.968,00 | 9.220,40 |
| 0212 - FUNDO MUNICIPAL DO MEIO AMBIENTE | | | | | 9.968,00 | 9.220,40 |
| 679 - FUNDO MUNICIPAL DO MEIO AMBIENTE | | | | | 9.968,00 | 9.220,40 |
| 5224 - Mobiliário Em Geral | | | | | 9.968,00 | 9.220,40 |
| 46283 - FORNECIMENTO E INSTALAÇÃO DE DIVISÓRIAS EM COMPENSADO NAVAL DE 35 MM DE ESPESSURA DIMENSÕES 1202 X 2110 MM, REVESTIDA CO MARCA / EUCATEX | Compra | Novo | Ativo | 28/02/2024 | 178,00 | 164,65 |
| 46284 - FORNECIMENTO E INSTALAÇÃO DE DIVISÓRIAS EM COMPENSADO NAVAL DE 35 MM DE ESPESSURA DIMENSÕES 1202 X 2110 MM, REVESTIDA CO MARCA / EUCATEX | Compra | Novo | Ativo | 28/02/2024 | 178,00 | 164,65 |
| 46285 - FORNECIMENTO E INSTALAÇÃO DE DIVISÓRIAS EM COMPENSADO NAVAL DE 35 MM DE ESPESSURA DIMENSÕES 1202 X 2110 MM, REVESTIDA CO MARCA / EUCATEX | Compra | Novo | Ativo | 28/02/2024 | 178,00 | 164,65 |
| 46286 - FORNECIMENTO E INSTALAÇÃO DE DIVISÓRIAS EM COMPENSADO NAVAL DE 35 MM DE ESPESSURA DIMENSÕES 1202 X 2110 MM, REVESTIDA CO MARCA / EUCATEX | Compra | Novo | Ativo | 28/02/2024 | 178,00 | 164,65 |
| 46287 - FORNECIMENTO E INSTALAÇÃO DE DIVISÓRIAS EM COMPENSADO NAVAL DE 35 MM DE ESPESSURA DIMENSÕES 1202 X 2110 MM, REVESTIDA CO MARCA / EUCATEX | Compra | Novo | Ativo | 28/02/2024 | 178,00 | 164,65 |
| 46288 - FORNECIMENTO E INSTALAÇÃO DE DIVISÓRIAS EM COMPENSADO NAVAL DE 35 MM DE ESPESSURA DIMENSÕES 1202 X 2110 MM, REVESTIDA CO MARCA / EUCATEX | Compra | Novo | Ativo | 28/02/2024 | 178,00 | 164,65 |
| 46289 - FORNECIMENTO E INSTALAÇÃO DE DIVISÓRIAS EM COMPENSADO NAVAL DE 35 MM DE ESPESSURA DIMENSÕES 1202 X 2110 MM, REVESTIDA CO MARCA / EUCATEX | Compra | Novo | Ativo | 28/02/2024 | 178,00 | 164,65 |
| 46290 - FORNECIMENTO E INSTALAÇÃO DE DIVISÓRIAS EM COMPENSADO NAVAL DE 35 MM DE ESPESSURA DIMENSÕES 1202 X 2110 MM, REVESTIDA CO MARCA / EUCATEX | Compra | Novo | Ativo | 28/02/2024 | 178,00 | 164,65 |
| 46291 - FORNECIMENTO E INSTALAÇÃO DE DIVISÓRIAS EM COMPENSADO NAVAL DE 35 MM DE ESPESSURA DIMENSÕES 1202 X 2110 MM, REVESTIDA CO MARCA / EUCATEX | Compra | Novo | Ativo | 28/02/2024 | 178,00 | 164,65 |
| 46292 - FORNECIMENTO E INSTALAÇÃO DE DIVISÓRIAS EM COMPENSADO NAVAL DE 35 MM DE ESPESSURA DIMENSÕES 1202 X 2110 MM, REVESTIDA CO MARCA / EUCATEX | Compra | Novo | Ativo | 28/02/2024 | 178,00 | 164,65 |
| 46293 - FORNECIMENTO E INSTALAÇÃO DE DIVISÓRIAS EM COMPENSADO NAVAL DE 35 MM DE ESPESSURA DIMENSÕES 1202 X 2110 MM, REVESTIDA CO MARCA / EUCATEX | Compra | Novo | Ativo | 28/02/2024 | 178,00 | 164,65 |
| 46294 - FORNECIMENTO E INSTALAÇÃO DE DIVISÓRIAS EM COMPENSADO NAVAL DE 35 MM DE ESPESSURA DIMENSÕES 1202 X 2110 MM, REVESTIDA CO MARCA / EUCATEX | Compra | Novo | Ativo | 28/02/2024 | 178,00 | 164,65 |
| 46295 - FORNECIMENTO E INSTALAÇÃO DE DIVISÓRIAS EM COMPENSADO NAVAL DE 35 MM DE ESPESSURA DIMENSÕES 1202 X 2110 MM, REVESTIDA CO MARCA / EUCATEX | Compra | Novo | Ativo | 28/02/2024 | 178,00 | 164,65 |
| 46296 - FORNECIMENTO E INSTALAÇÃO DE DIVISÓRIAS EM COMPENSADO NAVAL DE 35 MM DE ESPESSURA DIMENSÕES 1202 X 2110 MM, REVESTIDA CO MARCA / EUCATEX | Compra | Novo | Ativo | 28/02/2024 | 178,00 | 164,65 |



ESTADO DE SERGIPE
FUNDO MUNICIPAL DE MEIO AMBIENTE DE ITABAIANA
Inventário Patrimonial

De 01/01/2024 à 31/12/2024

| Órgão / Unid.Orç. / Setor / Grupo / Bens | Tipo Entrada | Estado | Situação | Data | Valor | Valor Depreciado |
|--|--------------|--------|----------|------------|--------|------------------|
| 46297 - FORNECIMENTO E INSTALAÇÃO DE DIVISÓRIAS EM COMPENSADO NAVAL DE 35 MM DE ESPESSURA DIMENSÕES 1202 X 2110 MM, REVESTIDA CO MARCA / EUCATEX | Compra | Novo | Ativo | 28/02/2024 | 178,00 | 164,65 |
| 46298 - FORNECIMENTO E INSTALAÇÃO DE DIVISÓRIAS EM COMPENSADO NAVAL DE 35 MM DE ESPESSURA DIMENSÕES 1202 X 2110 MM, REVESTIDA CO MARCA / EUCATEX | Compra | Novo | Ativo | 28/02/2024 | 178,00 | 164,65 |
| 46299 - FORNECIMENTO E INSTALAÇÃO DE DIVISÓRIAS EM COMPENSADO NAVAL DE 35 MM DE ESPESSURA DIMENSÕES 1202 X 2110 MM, REVESTIDA CO MARCA / EUCATEX | Compra | Novo | Ativo | 28/02/2024 | 178,00 | 164,65 |
| 46300 - FORNECIMENTO E INSTALAÇÃO DE DIVISÓRIAS EM COMPENSADO NAVAL DE 35 MM DE ESPESSURA DIMENSÕES 1202 X 2110 MM, REVESTIDA CO MARCA / EUCATEX | Compra | Novo | Ativo | 28/02/2024 | 178,00 | 164,65 |
| 46301 - FORNECIMENTO E INSTALAÇÃO DE DIVISÓRIAS EM COMPENSADO NAVAL DE 35 MM DE ESPESSURA DIMENSÕES 1202 X 2110 MM, REVESTIDA CO MARCA / EUCATEX | Compra | Novo | Ativo | 28/02/2024 | 178,00 | 164,65 |
| 46302 - FORNECIMENTO E INSTALAÇÃO DE DIVISÓRIAS EM COMPENSADO NAVAL DE 35 MM DE ESPESSURA DIMENSÕES 1202 X 2110 MM, REVESTIDA CO MARCA / EUCATEX | Compra | Novo | Ativo | 28/02/2024 | 178,00 | 164,65 |
| 46303 - FORNECIMENTO E INSTALAÇÃO DE DIVISÓRIAS EM COMPENSADO NAVAL DE 35 MM DE ESPESSURA DIMENSÕES 1202 X 2110 MM, REVESTIDA CO MARCA / EUCATEX | Compra | Novo | Ativo | 28/02/2024 | 178,00 | 164,65 |
| 46304 - FORNECIMENTO E INSTALAÇÃO DE DIVISÓRIAS EM COMPENSADO NAVAL DE 35 MM DE ESPESSURA DIMENSÕES 1202 X 2110 MM, REVESTIDA CO MARCA / EUCATEX | Compra | Novo | Ativo | 28/02/2024 | 178,00 | 164,65 |
| 46305 - FORNECIMENTO E INSTALAÇÃO DE DIVISÓRIAS EM COMPENSADO NAVAL DE 35 MM DE ESPESSURA DIMENSÕES 1202 X 2110 MM, REVESTIDA CO MARCA / EUCATEX | Compra | Novo | Ativo | 28/02/2024 | 178,00 | 164,65 |
| 46306 - FORNECIMENTO E INSTALAÇÃO DE DIVISÓRIAS EM COMPENSADO NAVAL DE 35 MM DE ESPESSURA DIMENSÕES 1202 X 2110 MM, REVESTIDA CO MARCA / EUCATEX | Compra | Novo | Ativo | 28/02/2024 | 178,00 | 164,65 |
| 46307 - FORNECIMENTO E INSTALAÇÃO DE DIVISÓRIAS EM COMPENSADO NAVAL DE 35 MM DE ESPESSURA DIMENSÕES 1202 X 2110 MM, REVESTIDA CO MARCA / EUCATEX | Compra | Novo | Ativo | 28/02/2024 | 178,00 | 164,65 |
| 46308 - FORNECIMENTO E INSTALAÇÃO DE DIVISÓRIAS EM COMPENSADO NAVAL DE 35 MM DE ESPESSURA DIMENSÕES 1202 X 2110 MM, REVESTIDA CO MARCA / EUCATEX | Compra | Novo | Ativo | 28/02/2024 | 178,00 | 164,65 |
| 46309 - FORNECIMENTO E INSTALAÇÃO DE DIVISÓRIAS EM COMPENSADO NAVAL DE 35 MM DE ESPESSURA DIMENSÕES 1202 X 2110 MM, REVESTIDA CO MARCA / EUCATEX | Compra | Novo | Ativo | 28/02/2024 | 178,00 | 164,65 |
| 46310 - FORNECIMENTO E INSTALAÇÃO DE DIVISÓRIAS EM COMPENSADO NAVAL DE 35 MM DE ESPESSURA DIMENSÕES 1202 X 2110 MM, REVESTIDA CO MARCA / EUCATEX | Compra | Novo | Ativo | 28/02/2024 | 178,00 | 164,65 |
| 46311 - FORNECIMENTO E INSTALAÇÃO DE DIVISÓRIAS EM COMPENSADO NAVAL DE 35 MM DE ESPESSURA DIMENSÕES 1202 X 2110 MM, REVESTIDA CO MARCA / EUCATEX | Compra | Novo | Ativo | 28/02/2024 | 178,00 | 164,65 |
| 46312 - FORNECIMENTO E INSTALAÇÃO DE DIVISÓRIAS EM COMPENSADO NAVAL DE 35 MM DE ESPESSURA DIMENSÕES 1202 X 2110 MM, REVESTIDA CO MARCA / EUCATEX | Compra | Novo | Ativo | 28/02/2024 | 178,00 | 164,65 |



ESTADO DE SERGIPE
FUNDO MUNICIPAL DE MEIO AMBIENTE DE ITABAIANA
Inventário Patrimonial

De 01/01/2024 à 31/12/2024

| Órgão / Unid.Orç. / Setor / Grupo / Bens | Tipo Entrada | Estado | Situação | Data | Valor | Valor Depreciado |
|--|--------------|--------|----------|------------|--------|------------------|
| 46313 - FORNECIMENTO E INSTALAÇÃO DE DIVISÓRIAS EM COMPENSADO NAVAL DE 35 MM DE ESPESSURA DIMENSÕES 1202 X 2110 MM, REVESTIDA CO MARCA / EUCATEX | Compra | Novo | Ativo | 28/02/2024 | 178,00 | 164,65 |
| 46314 - FORNECIMENTO E INSTALAÇÃO DE DIVISÓRIAS EM COMPENSADO NAVAL DE 35 MM DE ESPESSURA DIMENSÕES 1202 X 2110 MM, REVESTIDA CO MARCA / EUCATEX | Compra | Novo | Ativo | 28/02/2024 | 178,00 | 164,65 |
| 46315 - FORNECIMENTO E INSTALAÇÃO DE DIVISÓRIAS EM COMPENSADO NAVAL DE 35 MM DE ESPESSURA DIMENSÕES 1202 X 2110 MM, REVESTIDA CO MARCA / EUCATEX | Compra | Novo | Ativo | 28/02/2024 | 178,00 | 164,65 |
| 46316 - FORNECIMENTO E INSTALAÇÃO DE DIVISÓRIAS EM COMPENSADO NAVAL DE 35 MM DE ESPESSURA DIMENSÕES 1202 X 2110 MM, REVESTIDA CO MARCA / EUCATEX | Compra | Novo | Ativo | 28/02/2024 | 178,00 | 164,65 |
| 46317 - FORNECIMENTO E INSTALAÇÃO DE DIVISÓRIAS EM COMPENSADO NAVAL DE 35 MM DE ESPESSURA DIMENSÕES 1202 X 2110 MM, REVESTIDA CO MARCA / EUCATEX | Compra | Novo | Ativo | 28/02/2024 | 178,00 | 164,65 |
| 46318 - FORNECIMENTO E INSTALAÇÃO DE DIVISÓRIAS EM COMPENSADO NAVAL DE 35 MM DE ESPESSURA DIMENSÕES 1202 X 2110 MM, REVESTIDA CO MARCA / EUCATEX | Compra | Novo | Ativo | 28/02/2024 | 178,00 | 164,65 |
| 46319 - FORNECIMENTO E INSTALAÇÃO DE DIVISÓRIAS EM COMPENSADO NAVAL DE 35 MM DE ESPESSURA DIMENSÕES 1202 X 2110 MM, REVESTIDA CO MARCA / EUCATEX | Compra | Novo | Ativo | 28/02/2024 | 178,00 | 164,65 |
| 46320 - FORNECIMENTO E INSTALAÇÃO DE DIVISÓRIAS EM COMPENSADO NAVAL DE 35 MM DE ESPESSURA DIMENSÕES 1202 X 2110 MM, REVESTIDA CO MARCA / EUCATEX | Compra | Novo | Ativo | 28/02/2024 | 178,00 | 164,65 |
| 46321 - FORNECIMENTO E INSTALAÇÃO DE DIVISÓRIAS EM COMPENSADO NAVAL DE 35 MM DE ESPESSURA DIMENSÕES 1202 X 2110 MM, REVESTIDA CO MARCA / EUCATEX | Compra | Novo | Ativo | 28/02/2024 | 178,00 | 164,65 |
| 46322 - FORNECIMENTO E INSTALAÇÃO DE DIVISÓRIAS EM COMPENSADO NAVAL DE 35 MM DE ESPESSURA DIMENSÕES 1202 X 2110 MM, REVESTIDA CO MARCA / EUCATEX | Compra | Novo | Ativo | 28/02/2024 | 178,00 | 164,65 |
| 46323 - FORNECIMENTO E INSTALAÇÃO DE DIVISÓRIAS EM COMPENSADO NAVAL DE 35 MM DE ESPESSURA DIMENSÕES 1202 X 2110 MM, REVESTIDA CO MARCA / EUCATEX | Compra | Novo | Ativo | 28/02/2024 | 178,00 | 164,65 |
| 46324 - FORNECIMENTO E INSTALAÇÃO DE DIVISÓRIAS EM COMPENSADO NAVAL DE 35 MM DE ESPESSURA DIMENSÕES 1202 X 2110 MM, REVESTIDA CO MARCA / EUCATEX | Compra | Novo | Ativo | 28/02/2024 | 178,00 | 164,65 |
| 46325 - FORNECIMENTO E INSTALAÇÃO DE DIVISÓRIAS EM COMPENSADO NAVAL DE 35 MM DE ESPESSURA DIMENSÕES 1202 X 2110 MM, REVESTIDA CO MARCA / EUCATEX | Compra | Novo | Ativo | 28/02/2024 | 178,00 | 164,65 |
| 46326 - FORNECIMENTO E INSTALAÇÃO DE DIVISÓRIAS EM COMPENSADO NAVAL DE 35 MM DE ESPESSURA DIMENSÕES 1202 X 2110 MM, REVESTIDA CO MARCA / EUCATEX | Compra | Novo | Ativo | 28/02/2024 | 178,00 | 164,65 |
| 46327 - FORNECIMENTO E INSTALAÇÃO DE DIVISÓRIAS EM COMPENSADO NAVAL DE 35 MM DE ESPESSURA DIMENSÕES 1202 X 2110 MM, REVESTIDA CO MARCA / EUCATEX | Compra | Novo | Ativo | 28/02/2024 | 178,00 | 164,65 |
| 46328 - FORNECIMENTO E INSTALAÇÃO DE DIVISÓRIAS EM COMPENSADO NAVAL DE 35 MM DE ESPESSURA DIMENSÕES 1202 X 2110 MM, REVESTIDA CO MARCA / EUCATEX | Compra | Novo | Ativo | 28/02/2024 | 178,00 | 164,65 |



ESTADO DE SERGIPE
FUNDO MUNICIPAL DE MEIO AMBIENTE DE ITABAIANA
Inventário Patrimonial

De 01/01/2024 à 31/12/2024

| Órgão / Unid.Orç. / Setor / Grupo / Bens | Tipo Entrada | Estado | Situação | Data | Valor | Valor Depreciado |
|--|--------------|--------|----------|------------|----------|------------------|
| 46329 - FORNECIMENTO E INSTALAÇÃO DE DIVISÓRIAS EM COMPENSADO NAVAL DE 35 MM DE ESPESSURA DIMENSÕES 1202 X 2110 MM, REVESTIDA CO MARCA / EUCATEX | Compra | Novo | Ativo | 28/02/2024 | 178,00 | 164,65 |
| 46330 - FORNECIMENTO E INSTALAÇÃO DE DIVISÓRIAS EM COMPENSADO NAVAL DE 35 MM DE ESPESSURA DIMENSÕES 1202 X 2110 MM, REVESTIDA CO MARCA / EUCATEX | Compra | Novo | Ativo | 28/02/2024 | 178,00 | 164,65 |
| 46331 - FORNECIMENTO E INSTALAÇÃO DE DIVISÓRIAS EM COMPENSADO NAVAL DE 35 MM DE ESPESSURA DIMENSÕES 1202 X 2110 MM, REVESTIDA CO MARCA / EUCATEX | Compra | Novo | Ativo | 28/02/2024 | 178,00 | 164,65 |
| 46332 - FORNECIMENTO E INSTALAÇÃO DE DIVISÓRIAS EM COMPENSADO NAVAL DE 35 MM DE ESPESSURA DIMENSÕES 1202 X 2110 MM, REVESTIDA CO MARCA / EUCATEX | Compra | Novo | Ativo | 28/02/2024 | 178,00 | 164,65 |
| 46333 - FORNECIMENTO E INSTALAÇÃO DE DIVISÓRIAS EM COMPENSADO NAVAL DE 35 MM DE ESPESSURA DIMENSÕES 1202 X 2110 MM, REVESTIDA CO MARCA / EUCATEX | Compra | Novo | Ativo | 28/02/2024 | 178,00 | 164,65 |
| 46334 - FORNECIMENTO E INSTALAÇÃO DE DIVISÓRIAS EM COMPENSADO NAVAL DE 35 MM DE ESPESSURA DIMENSÕES 1202 X 2110 MM, REVESTIDA CO MARCA / EUCATEX | Compra | Novo | Ativo | 28/02/2024 | 178,00 | 164,65 |
| 46335 - FORNECIMENTO E INSTALAÇÃO DE DIVISÓRIAS EM COMPENSADO NAVAL DE 35 MM DE ESPESSURA DIMENSÕES 1202 X 2110 MM, REVESTIDA CO MARCA / EUCATEX | Compra | Novo | Ativo | 28/02/2024 | 178,00 | 164,65 |
| 46336 - FORNECIMENTO E INSTALAÇÃO DE DIVISÓRIAS EM COMPENSADO NAVAL DE 35 MM DE ESPESSURA DIMENSÕES 1202 X 2110 MM, REVESTIDA CO MARCA / EUCATEX | Compra | Novo | Ativo | 28/02/2024 | 178,00 | 164,65 |
| 46337 - FORNECIMENTO E INSTALAÇÃO DE DIVISÓRIAS EM COMPENSADO NAVAL DE 35 MM DE ESPESSURA DIMENSÕES 1202 X 2110 MM, REVESTIDA CO MARCA / EUCATEX | Compra | Novo | Ativo | 28/02/2024 | 178,00 | 164,65 |
| 46338 - FORNECIMENTO E INSTALAÇÃO DE DIVISÓRIAS EM COMPENSADO NAVAL DE 35 MM DE ESPESSURA DIMENSÕES 1202 X 2110 MM, REVESTIDA CO MARCA / EUCATEX | Compra | Novo | Ativo | 28/02/2024 | 178,00 | 164,65 |
| TOTAL | | | | 56 | 9.968,00 | 9.220,40 |

Alina Lima dos Santos

ALINE LIMA DOS SANTOS
SECRETÁRIA Mat.52574



**ESTADO DE SERGIPE
PREFEITURA DE ITABAIANA
FUNDO MUNICIPAL DO MEIO AMBIENTE**

RELAÇÃO DA FROTA DE VEÍCULOS

| SECRETARIA DE MEIO AMBIENTE | | |
|-----------------------------|---------|-------------------|
| DESCRIÇÃO DO VEÍCULO | PLACA | ANO DE FABRICAÇÃO |
| VOLKWAGEN NOVA SAVEIRO | QMF9491 | 2019 |

Itabaiana/SE, 10 de abril de 2025.

Atenciosamente,

**Aline Lima Dos Santos
Ex-Secretária do Meio
Ambiente**



**ESTADO DE SERGIPE
PREFEITURA DE ITABAIANA
FUNDO MUNICIPAL DO MEIO AMBIENTE**

DECLARAÇÃO

O Fundo Municipal do Meio Ambiente de Itabaiana, Estado de Sergipe, por intermédio da Secretaria Municipal do Meio Ambiente e Desenvolvimento Sustentável, vem por meio deste, declarar para os devidos fins, junto ao TCE que o referido fundo não possui convênios, contratos, auxílios, acordos, ajustes e congêneres.

Itabaiana/SE, 10 de abril de 2025.

Atenciosamente,

**Aline Lima Dos Santos
Ex-Secretária do Meio
Ambiente**



Extrato Fundo de Investimento
Para simples verificação

Nome da Agência
ITABAIANA, SE

Código 0561 Operação 0055 Emissão 06/01/2025

Fundo
CAIXA FIC PRATICO RENDA FIXA
CURTO

CNPJ do Fundo
00.834.074/0001-23

Início das Atividades do Fundo
02/10/1995

Rentabilidade do Fundo

| No Mês(%) | No Ano(%) | Nos Últimos 12 Meses(%) | Cota em: 29/11/2024 | Cota em: 31/12/2024 |
|-----------|-----------|-------------------------|---------------------|---------------------|
| 0,7260 | 8,3250 | 8,3250 | 7,95363200 | 8,01137400 |

Administradora

Nome
Caixa Econômica Federal

Endereço
Av. Paulista nº 2.300, 11º andar, Bela Vista,
São Paulo/SP - CEP 01310-300

CNPJ da Administradora
00.360.305/0001-04

Cliente

Nome
FUNDO MUNICIPAL DE MEIO AMBIENTE
Análise do Perfil do Investidor

CPF/CNPJ 28.261.365/0001-99 Conta Corrente 0006.000000071006-7 Mês/Ano 12/2024 Folha 01/01
Data da Avaliação

Resumo da Movimentação

| Histórico | Valor em R\$ | Qtde de Cotas |
|----------------------------|--------------|----------------|
| Saldo Anterior | 912.214,09C | 114.691,507532 |
| Aplicações | 20.890,76C | 2.618,444113 |
| Resgates | 75,30D | 9,412684 |
| Rendimento Bruto no Mês | 6.708,92C | |
| IRRF | 0,00 | |
| IOF | 0,00 | |
| Taxa de Saída | 0,00 | |
| Saldo Bruto* | 939.738,47C | 117.300,538961 |
| Resgate Bruto em Trânsito* | 0,00 | |

(*) Valor sujeito à tributação, conforme legislação em vigor

Movimentação Detalhada

| Data | Histórico | Valor R\$ | Qtde de Cotas |
|---------|-----------|-----------|---------------|
| 03 / 12 | APLICACAO | 649,26C | 81,577635 |
| 04 / 12 | APLICACAO | 459,72C | 57,743728 |
| 05 / 12 | APLICACAO | 346,36C | 43,490872 |
| 05 / 12 | RESGATE | 2,10D | 0,263660 |
| | IRRF | 0,00 | |
| | IOF | 0,00 | |
| 06 / 12 | APLICACAO | 556,06C | 69,799287 |
| 06 / 12 | RESGATE | 4,20D | 0,527154 |
| | IRRF | 0,00 | |
| | IOF | 0,00 | |
| 09 / 12 | APLICACAO | 8.379,16C | 1.051,448729 |
| 16 / 12 | APLICACAO | 832,52C | 104,290985 |
| 17 / 12 | APLICACAO | 5.535,98C | 693,250637 |
| 19 / 12 | APLICACAO | 649,26C | 81,245926 |
| 20 / 12 | APLICACAO | 3.255,72C | 407,261486 |

| | | | |
|---------|-----------|---------|-----------|
| 24 / 12 | APLICACAO | 113,36C | 14,169907 |
| 26 / 12 | APLICACAO | 113,36C | 14,164918 |
| 26 / 12 | RESGATE | 69,00D | 8,621869 |
| | IRRF | 0,00 | |
| | IOF | 0,00 | |

Dados de Tributação**Rendimento Base****IRRF**

0,00

0,00

Informações ao Cotista

Consulte seu extrato de fundos exclusivamente pelo Internet Banking CAIXA, de forma prática e segura, e beneficie-se de todas as vantagens que os serviços on-line lhe proporcionam. Fale com seu Gerente para solicitar a inibição do envio mensal do seu extrato pelos Correios. Além de reduzir suas despesas com impressão e postagem dos extratos, você contribui para preservação do meio-ambiente!

Prezado(a) Cotista, compareça à sua agência de relacionamento e cadastre ou atualize seu endereço de e-mail.

Serviço de Atendimento ao Cotista**SAC:****Endereço para Correspondência:**

0800 - 726 0101 Av. Paulista nº 2.300, 11º andar, Bela Vista, São Paulo/SP - CEP 01310-300

Ouvidoria:**Endereço Eletrônico:**

0800 725 7474 https://www1.caixa.gov.br/atendimento/telefones_da_caixa.asp

Acesse o site da CAIXA: www.caixa.gov.br

IMPRIMIR

RETORNAR

FECHAR



SEM MOVIMENTO

Filtros Realizados

| Nome | Valor |
|----------------------------------|-------|
| Período: 01/01/2024 a 31/12/2024 | |
| Total 1 | |

Aline Lima dos Santos

ALINE LIMA DOS SANTOS
SECRETÁRIA Mat.52574

Jildevan Teles Silva

JILDEVAN TELES SILVA
CONTADOR CRC.3859

PARECER DO DIRIGENTE DO CONTROLE INTERNO

Examinamos o relatório do Controle Interno da **Prefeitura Municipal de ITABAIANA/SE** levantado em **31 de dezembro de 2024** e a respectiva Demonstração contábil, as variações do Patrimônio Líquido, as aplicações de Recursos referentes ao Exercício findo naquela data, elaboradas sob responsabilidade de sua Administração. Nossa responsabilidade é a de expressar uma opinião sobre essas Demonstrações Contábeis.

Nossos exames foram conduzidos de acordo com as normas de Auditoria vigente e compreenderam:

- O orçamento com suas alterações, considerando a relevância dos saldos, a receita arrecadada, a despesa realizada e todo sistema contábil e de controles internos da prefeitura;
- A constatação correta dos registros que suportam os valores e as informações contábeis divulgadas.

Em nossa opinião os sistemas Orçamentário, financeiro e Patrimonial movimentado no decorrer do **exercício de 2024**, representam adequadamente, em todos os aspectos relevantes, a posição real do **Fundo Municipal de Meio Ambiente de ITABAIANA/SE**, o resultado de suas operações, as variações e mutações patrimoniais e as origens e aplicações de seus recursos, referentes ao exercício findo naquela data, estão de acordo com os Princípios Fundamentais de Contabilidade, e as normas instruídas através da Lei nº. 4.320/64.

ITABAIANA /SE, 02 de abril de 2025

ANE KAROLINE OLIVEIRA BORGES
SECRETARIA MUNICIPAL DE CONTROLE INTERNO

CERTIFICADO DE AUDITORIA

Certifico para os devidos fins que, o relatório de Controle Interno, relativo ao **Exercício de 2024**, exercendo função específica de fiscalização quanto ao cumprimento da Lei Federal nº. 4.320/64 de 17/03/64, bem como com as normas técnicas e procedimentos contábeis constantes na Instrução nº. 206/2001 de 01/11/2001 do Tribunal de Contas do Estado de Sergipe, Lei de Responsabilidade Fiscal, Normas Orçamentárias, Contábeis, Financeiras e Patrimoniais; obedecendo todos os parâmetros da Contabilidade Pública, em conformidade com a Legislação vigente a fim de servir de suporte e apoio ao controle Externo no cumprimento de sua missão institucional, bem como, avaliar a legitimidade e eficiência dos atos da execução orçamentária de forma prévia e concomitante.

ITABAIANA /SE, 02 de abril de 2025

Ana Karoline Oliveira Borges
ANE KAROLINE OLIVEIRA BORGES
Secretária Municipal de Controle Interno



**ESTADO DE SERGIPE
MUNICÍPIO DE ITABAIANA
PODER EXECUTIVO**

**PRONUNCIAMENTO EXPRESSO E INDELEGÁVEL DA GESTORA SOBRE
AS CONTAS DE GESTÃO E SOBRE O PARECER DO CONTROLE INTERNO**

Eu, Aline Lima dos Santos, Secretária do Fundo Municipal de Meio Ambiente, expresso o meu pronunciamento formal e indelegável sobre as Contas de Gestão referentes ao exercício financeiro de 2024 e sobre o parecer emitido pela Unidade de Controle Interno desta instituição.

Assumo a responsabilidade pela condução da gestão durante o período em análise, pautando-me pelos princípios da legalidade, moralidade, eficiência e transparência.

O Fundo Municipal de Meio Ambiente, por possuir independência administrativa e financeira, por meio de seu Departamento de Contabilidade elaborou os seus demonstrativos que evidenciam o comportamento da receita e da despesa durante o exercício de 2024.

Após análise detalhada das Contas de Gestão, manifesto que os resultados apresentados refletem fielmente a execução orçamentária, financeira e patrimonial da entidade.

Dentre os deveres legais, está o de prestar contas, que além de ser determinação normativa é um dever constitucional; referida Prestação de Contas deve evidenciar o atendimento aos princípios da legalidade, impessoalidade, moralidade, publicidade e eficiência.

Comprometo-me a adotar as medidas necessárias para correção de eventuais impropriedades identificadas nas Contas de Gestão, visando sempre a conformidade com a legislação e as normas aplicáveis.

Aceito integralmente as conclusões apresentadas no parecer emitido pela Unidade de Controle Interno, reconhecendo a importância do trabalho realizado por essa instância no fortalecimento dos controles internos e na busca pela eficiência na gestão pública.

Comprometo-me a implementar as recomendações apresentadas no parecer, visando ao aprimoramento contínuo dos processos internos e ao alcance de uma gestão cada vez mais eficiente e transparente.

Colaborarei plenamente com auditorias externas, fornecendo todos os documentos e informações necessários para a realização de verificações adicionais, demonstrando total transparência e cooperação.

Ratifico a minha plena ciência e concordância com o teor deste pronunciamento, comprometendo-me a zelar pelo cumprimento das determinações legais, pelas boas práticas de gestão e pela integridade das informações patrimoniais, financeiras e operacionais do Fundo Municipal de Meio Ambiente.

Este pronunciamento é emitido de forma expressa e indelegável, tendo validade legal e sendo parte integrante dos documentos oficiais das Contas de Gestão do exercício de 2024.

Itabaiana/Se.

27 de março 2025

Aline Lima dos Santos

Ex-Secretária Municipal



**CONSELHO REGIONAL DE CONTABILIDADE DO ESTADO DO SERGIPE
CERTIDÃO NEGATIVA DE DÉBITOS PROFISSIONAL**

O CONSELHO REGIONAL DE CONTABILIDADE DO ESTADO DO SERGIPE certifica que o(a) profissional identificado(a) no presente documento encontra-se em dia com seus débitos perante o CRC.

IDENTIFICAÇÃO DO REGISTRO

| | |
|----------------|------------------------|
| NOME..... | : JILDEVAN TELES SILVA |
| REGISTRO..... | : SE-003859/O-1 |
| CATEGORIA..... | : CONTADOR |
| CPF..... | : ***.413.445-** |

A presente CERTIDÃO não quita nem invalida quaisquer débitos ou infrações que posteriormente, venham a ser apurados pelo CRCSE contra o referido registro.

A falsificação deste documento constitui-se em crime previsto no Código Penal Brasileiro, sujeitando o autor à respectiva ação penal.

Emissão: SERGIPE, 31/12/2024 as 15:09:31.

Válido até: 31/03/2025.

Código de Controle: 528738.

Para verificar a autenticidade deste documento consulte o site do CRCSE.



**ESTADO DE SERGIPE
PREFEITURA DE ITABAIANA
FUNDO MUNICIPAL DO MEIO AMBIENTE**

DECLARAÇÃO

O Fundo Municipal do Meio Ambiente de Itabaiana, Estado de Sergipe, por intermédio da Secretaria Municipal do Meio Ambiente e Desenvolvimento Sustentável, vem por meio deste, declarar para os devidos fins, junto ao TCE que o referido fundo não possui conselho de administração em sua composição.

Itabaiana/SE, 31 de março de 2025.

Atenciosamente,

Aline Lima Dos Santos
Secretária do Meio Ambiente e do
Desenvolvimento Sustentável



**ESTADO DE SERGIPE
PREFEITURA DE ITABAIANA
FUNDO MUNICIPAL DO MEIO AMBIENTE**

DECLARAÇÃO

O Fundo Municipal do Meio Ambiente de Itabaiana, Estado de Sergipe, por intermédio da Secretaria Municipal do Meio Ambiente e Desenvolvimento Sustentável, vem por meio deste, declarar que devido ao referido fundo não possui conselho de administração em sua composição, não possui parecer emitido pelo mesmo.

Itabaiana/SE, 31 de março de 2025.

Atenciosamente,

Aline Lima Dos Santos
Secretária do Meio Ambiente e do
Desenvolvimento Sustentável

FUNDO MUNICIPAL DE MEIO AMBIENTE

EXERCICIO DE 2024

NOTA EXPLICATIVA DO BALANÇO GERAL

1-Informações Gerais do Fundo do Meio Ambiente

A Prestação de Contas do Fundo Municipal de Meio Ambiente e da gestora **Aline Lima dos Santos**, entidade jurídica de direito público, com inscrição no CNPJ **28.261.365/0001-99**.

O órgão é responsável pela administração e gerenciamento dos recursos financeiros e físicos para a promoção da Educação Ambiental da população.

2- Conformidade das Normas

As demonstrações contábeis que compõem a Prestação de Contas do Fundo Municipal de **Meio Ambiente** foram elaboradas em observância com os dispositivos da Lei Federal nº4.320/64, da Lei Complementar 101/2000 (LRF), dos Princípios de Contabilidade Aplicadas ao Setor Público, das Normas Brasileiras de Contabilidade Aplicadas ao Setor Público (NBCTs) e a Resolução nº 353/23 do TCE/SE, do Manual de Contabilidade Aplicada ao Setor Público 9ª Edição prezando pela conformidade e fidedignidade da situação financeira, orçamentária e patrimonial da entidade, as informações dispostas nos relatórios foram obtidas através do sistema de execução orçamentária, financeira e patrimonial do ente.

A contabilidade do Município adotou evidenciar como circulante, os direitos e as obrigações, com valores de realização em até o final do exercício seguinte. Os ingressos extraorçamentários e outras entradas compensatórias são considerados como circulante, independentemente do prazo de devolução do recurso. Os demais ativos que não se enquadram no descrito acima foram registrados como não circulante.

O regime adotado é o Regime de Competência, segundo o qual transações e outros eventos são reconhecidos quando ocorrem (não necessariamente quando caixa e equivalentes de caixa são recebidos ou pagos). Portanto, as transações e os eventos são

registrados contabilmente e reconhecidos nas demonstrações contábeis dos períodos a que se referem. Os elementos reconhecidos, de acordo com o regime de competência, Secretaria do Tesouro Nacional – Manual de Contabilidade Aplicada ao Setor Público – 9ª Edição 486 MCASP 2022 Parte V – Demonstrações Contábeis Aplicadas ao Setor Público Manual de Contabilidade Aplicada ao Setor Público são ativos, passivos, patrimônio líquido, variações patrimoniais aumentativas e variações patrimoniais diminutivas.

Os estoques são avaliados com base no valor de aquisição/ produção/ construção. O método para mensuração e avaliação das saídas é o custo médio ponderado, conforme o inciso III, art. 106 da Lei nº 4.320/64.

Para facilitar o entendimento aos usuários das Demonstrações Contábeis dentre eles o Controle Externo e o Controle Social está sendo utilizado gráficos e planilhas.

3-Demonstrações Contábeis

As demonstrações contábeis contidas nos anexos da Lei nº 4.320/1964 foram atualizadas pela Portaria STN nº 438/2012, em consonância com os novos padrões da Contabilidade Aplicada ao Setor Público (CASP), a finalidade das Notas Explicativas das Demonstrações Brasileiras Aplicadas ao Setor Público é apresentar informações adicionais para auxiliar os usuários na avaliação do desempenho e na administração dos seus bens, bem como auxiliá-los a tomar e avaliar decisões sobre a alocação de recursos.

- I. Balanço Orçamentário (BO);
- II. Balanço Financeiro (BF);
- III. Balanço Patrimonial (BP);
- IV. Demonstração das Variações Patrimoniais (DVP);
- V. Demonstração do Fluxo de Caixa (DFC)

3.1 Balanço Orçamentário

O Balanço Orçamentário tem a finalidade de evidenciar o confronto entre a estimativa das Despesas e as Receitas com a execução todas as receitas e despesas estão evidenciadas de acordo com o detalhamento exigido pelo TCE/SE e a STN. Considera-

se como realizadas as Despesas Empenhadas e as Receitas efetivamente arrecadadas, conforme disposto no art. 35 da Lei nº 4.320/64.

Por tratar-se de um Fundo Municipal é importante observar que a Previsão da Receita é zerada em decorrência da regra de validação do SAGRES, onde a previsão da receita orçamentária deverá ser lançada na Unidade Gestora “Prefeitura” e ser zero nas demais Unidades Gestoras.

Através da diferença da Receita Arrecadada de **R\$ 376.488,95** com a Despesa Realizada no valor de **R\$ 254.640,32** o órgão obteve **R\$ 121.848,63** de Superávit.

Conforme mostrado no Relatório do Balanço Financeiro e no Demonstrativo dos Fluxos de Caixa e no Demonstrativo das Variações Patrimoniais o Fundo Municipal de Meio Ambiente, recebeu de Repasse Financeiro da Prefeitura o montante de **R\$ 237.750,00** conforme demonstrado nas figuras que compõem os Ingressos no Balanço Financeiro e na VPA que o Município tem uma dependência Financeira da Prefeitura justificando seu Déficit Financeiro exposto também no Balanço Orçamentário.

Apesar do Balanço Orçamentário considerar como realizadas as despesas empenhadas vale ressaltar o ente cria uma obrigação firmada com o fornecedor a partir do momento em que entrega o bem ou presta o serviço, ou seja, orçamentariamente falando no ato da liquidação.

As alterações orçamentárias podem ser realizadas através de abertura de créditos adicionais podendo ser especiais, suplementares e extraordinários.

As despesas que foram empenhadas e não liquidadas até o último dia útil do exercício, foram inscritas em Restos a Pagar Não Processados. Já as empenhadas e liquidadas, mas não pagas foram inscritos em Restos a Pagar Processados em atendimento aos artigos 35 e 36 da Lei nº 4.320/1964, onde serão demonstrados os valores no Balanço Financeiro.

3.2 Balanço Financeiro

Balanço Financeiro contempla duas seções: Ingressos (Receitas Orçamentárias e Recebimentos Extraorçamentários) e Dispêndios (Despesa Orçamentária e Pagamentos Extraorçamentários), que se equilibram com a inclusão do

saldo em espécie do exercício anterior na coluna dos ingressos e o saldo em espécie para o exercício seguinte na coluna dos dispêndios, as receitas e despesas são evidenciadas conforme origem e aplicação das fontes de recursos e agrupados por ordinários ou vinculados. Os recursos ordinários são de livre aplicação de despesa, já os vinculados como o próprio nome sugere são tem sua aplicação vinculada a um objeto de despesa.

De acordo com o Manual de Contabilidade Aplicada ao Setor Público, o Balanço Financeiro evidencia a movimentação financeira das entidades do setor público, demonstrando:

Ingressos: a receita orçamentária realizada por fonte/destinação de recurso, discriminando as ordinárias e as vinculadas; as transferências financeiras recebidas decorrentes ou independentes da execução.

Dispêndios: a despesa orçamentária executada por fonte/destinação de recurso, discriminando as ordinárias e as vinculadas; as transferências financeiras concedidas decorrentes ou independentes da execução orçamentária,

Receitas Orçamentária e Despesas Orçamentárias: Receitas e despesas orçamentárias ordinárias compreendem as receitas e despesas de livre alocação entre a origem e a aplicação de recursos, para atender a quaisquer finalidades. As vinculadas, são aquelas, cuja aplicação dos recursos é definida em lei, de acordo com sua origem.

Transferências Financeiras: Os valores demonstrados em Transferências Financeiras demonstrados no Balanço Financeiro são correspondentes a Transferências recebidas da Prefeitura

Recebimentos e Pagamentos Extra Orçamentários: Nos ingressos e dispêndios extraorçamentários, são demonstrados os saldos de valores do ativo e passivo financeiro. Nesse grupo estão os créditos e valores a curto prazo (ativo financeiro), a inscrição de restos a pagar do exercício, os depósitos restituíveis e valores vinculados, e as obrigações e consignações de exercícios anteriores (passivo financeiro).

3.3-Balanço Patrimonial

O Balanço Patrimonial (BP) é a demonstração contábil que evidencia, qualitativa e quantitativamente, a situação patrimonial da entidade pública por meio de

contas representativas do patrimônio público. O Balanço Patrimonial está estruturado em duas seções: o “Ativo”, que representa os bens e direitos, e o “Passivo e Patrimônio Líquido”, que representam as obrigações e o Saldo Patrimonial. Sendo que o Ativo e Passivo se desdobram em contas do Circulante e Não Circulante.

O Patrimônio Líquido, que representa o Saldo Patrimonial ou a Situação Líquida Patrimonial, demonstra os valores residuais dos ativos, depois de deduzidos todos os passivos. Portanto, através do saldo positivo ou negativo, é possível avaliar a situação líquida do patrimônio público.

A Lei nº 4.320/64 confere viés orçamentário ao Balanço Patrimonial ao separar o Ativo e o Passivo em dois grupos: “Financeiro e Permanente”, em função da dependência ou não de autorização legislativa ou orçamentária para realização dos itens que o compõem.

Convém ressaltar que, por meio do quadro anexo ao BP, se demonstra a estrutura exigida pela Lei nº 4.320/64, onde o total do Ativo e do Passivo devem ser iguais aos apresentados para cada um destes itens no quadro principal do BP, pois trata-se apenas de alteração na forma interna de apresentação dos itens que compõem o Patrimônio.

Composição do Balanço Patrimonial:

- a. Quadro Principal;
- b. Quadro dos Ativos e Passivos Financeiros e Permanentes;
- c. Quadro das Contas de Compensação (controle); e
- d. Quadro do Superávit / Déficit Financeiro

Ativo Circulante

O Ativo Circulante compreende os ativos disponíveis para realização imediata, como também aqueles ativos que tiverem expectativa de realização até doze meses após a data do encerramento do exercício a que se referem as demonstrações contábeis.

Ativo Não Circulante

O Ativo Não Circulante compreende os ativos que tem expectativa de realização após os doze meses seguintes à data do encerramento do exercício a que se refere às

demonstrações contábeis, sendo composto pelos seguintes grupos: Ativo Realizável a Longo Prazo, Investimentos, Imobilizado e Intangível.

Imobilizado

Compreende os direitos sobre bens corpóreos destinados a manutenção das atividades da entidade ou exercidos com essa finalidade e são classificados em Bens Móveis e Bens Imóveis. No subgrupo Bens Móveis são registradas as máquinas, veículos, motores, aparelhos, equipamentos, móveis utensílios e demais móveis que não se caracterizam em imobilizados. No subgrupo Bens Imóveis estão registrados os Edifícios públicos como Escolas, Unidades de Saúde, Terrenos e mais recentemente bens de uso comum do povo como: praças, pontes, ruas, sistemas de abastecimento de Energia e de água.

Passivo Circulante

O Passivo Circulante é composto pelo agrupamento dos compromissos de curto prazo, ou seja, obrigações exigíveis em até doze meses da data do encerramento do exercício a que se referem as demonstrações contábeis. Compreende as seguintes obrigações: Obrigações Trabalhistas, Previdenciárias e Assistenciais a Pagar, os Empréstimos e Financiamentos, Fornecedores e Contas a Pagar, Obrigações Fiscais a Curto Prazo, Obrigações de Repartição a Outros Entes e Demais Obrigações a Curto Prazo.

Obrigações Trabalhistas e Previdenciárias

Compreende as obrigações referentes a salários ou remunerações, bem como benefícios aos quais o empregado ou servidor tenha direito, aposentadorias, reformas, pensões e encargos a pagar, benefícios assistenciais, inclusive os precatórios decorrentes dessas obrigações, com vencimento no curto prazo. Neste grupo estão registrados tanto o passivo do exercício que está se encerrando como os de exercícios anteriores (restos a pagar).

Fornecedores a Pagar

São valores lançados como restos a Pagar do Exercício e de Exercícios anteriores devidos a Fornecedores ou Prestadores de Serviços para o Município que se pretende quitar o pagamento até o final do exercício seguinte.

Valores Restituíveis

O Valor a pagar constado em Valores Restituíveis é em sua maioria correspondente ao INSS, é dívida inclusive de exercícios anteriores confessadas pelo município, mas já parcelada junto ao Ministério da Previdência Social.

Passivo Não Circulante

O Passivo Não Circulante compreende os passivos exigíveis após doze meses da data do encerramento do exercício a que se refere às demonstrações contábeis. É composto pelas obrigações conhecidas e estimadas que não atendam a nenhum dos critérios para serem classificadas no passivo circulante.

O Balanço Patrimonial irá mensurar Resultado Financeiro se o ente obteve Superávit ou Déficit Financeiro onde será demonstrado no Quadro do Superávit/Déficit Financeiro o que difere do Resultado patrimonial que corresponde à diferença entre o valor total das VPA e o valor total das VPD, apurado na Demonstração das Variações Patrimoniais do período evidenciado no Quadro os Ativos e Passivos Financeiros e Permanente.

Patrimônio Líquido

O Patrimônio Líquido compreende o valor residual dos Ativos depois de deduzidos todos os Passivos, podendo evidenciar uma Situação Patrimonial Positiva ou uma Situação Patrimonial Negativa.

O Passivo Financeiro consiste na soma do Passivo Circulante mais os Restos A pagar Não Processados de exercícios anteriores e os inscritos no Exercício.

O Resultado Financeiro do Exercício é a diferença do Ativo Financeiro menos o Passivo Financeiro, e por consequência a diferença de ambos demonstra a capacidade de pagamento da entidade.

| | |
|------------------------|-------------------|
| Ativo Financeiro (A) | 939.902,11 |
| Passivo Financeiro (B) | 33.282,86 |
| Quociente (A/B) | 28,24 |

Ao analisar o índice verifica-se que para cada R\$ 1,00 de dívidas a Curto Prazo, o município tem **28,23** para a sua cobertura, demonstrando então uma situação financeira favorável para cobertura do Passivo a Curto Prazo. Vale ressaltar que por tratar-se de um Fundo onde não é agente arrecadador consequentemente necessita-se de Transferências Financeiras para cobertura do seu Passivo.

A avaliação dos elementos do **ativo e passivo** pode ser realizada mediante a utilização da análise por quocientes, dentre os quais se destacam os índices de liquidez e endividamento.

4- Demonstrações das Variações Patrimoniais

As Variações Patrimoniais Aumentativas compreendem o aumento no benefício econômico durante o período contábil sob a forma de entrada de recurso ou aumento de ativo ou diminuição de passivo, que resulte em aumento do patrimônio líquido.

Nas variações aumentativas temos representados os efeitos das entradas da receita no patrimônio, bem como a baixa de passivos, no caso cancelamentos de restos a pagar, bem como incorporação por novas aquisições.

As Variações Patrimoniais Diminutivas compreendem o decréscimo no benefício econômico durante o período contábil sob a forma de saída de recurso ou redução de ativo ou incremento em passivo, que resulte em decréscimo do patrimônio líquido.

5- Demonstração dos Fluxos de Caixa

Caixa compreende numerário em espécie e depósitos bancários disponíveis. Equivalentes de caixa são aplicações financeiras de curto prazo, de alta liquidez, que são prontamente conversíveis em valor conhecido de caixa e que estão sujeitas o insignificante risco de mudança de valor.

Os equivalentes de caixa são mantidos com a finalidade de atender a compromissos de caixa de curto prazo e, não, para investimento ou outros fins. Para que o investimento seja qualificado como equivalente de caixa, ele deve ser prontamente

convertível em quantia conhecida de caixa e estar sujeito a risco insignificante de mudanças de valor. Portanto, o investimento normalmente se qualifica como equivalente de caixa somente quando tiver vencimento de curto prazo de, por exemplo, três meses ou menos a partir da data de aquisição. Em regra, os investimentos em ações de outras entidades são excluídos dos equivalentes de caixa.

Fluxos de caixa são as entradas e as saídas de caixa e de equivalentes de caixa. Os fluxos de caixa excluem movimentos entre itens que constituem caixa ou equivalentes de caixa porque esses componentes são parte da gestão de caixa da entidade e não parte de suas atividades operacionais, de investimento e de financiamento. A gestão de caixa inclui o investimento do excesso de caixa em equivalentes de caixa.

Atividades de financiamento são aquelas que resultam em mudanças no tamanho e na composição do capital próprio e no endividamento da entidade.

Atividades de investimento são os referentes à aquisição e à venda de ativos de longo prazo e de outros investimentos não incluídos em equivalentes de caixa.

Atividades operacionais são as atividades da entidade que não as de investimento e de financiamento.

Fluxo de Caixa das Atividades Operacionais: Os ingressos representam à arrecadação de receitas correntes pela entidade, bem como as transferências de recursos correntes no decorrer do exercício, excluídas as referidas deduções. As receitas extraorçamentárias estão incluídas no item, **Outros Ingressos Operacionais**. Os Desembolsos representam as Despesas Orçamentárias pagas no exercício bem como pagamento de restos a pagar de exercícios anteriores. Os repasses de recursos a Câmara Municipal estão incluídos na conta de **Transferências Concedidas Intragovernamentais**. O saldo de **Outras Transferências Concedidas** representa o valor pago a título de subvenções sociais as entidades do terceiro setor do município. As despesas extraorçamentárias estão incluídas no item **Outros Desembolsos Operacionais**.

Fluxo de Caixa das Atividades de Investimento: Compreendem as despesas referentes à aquisição de ativos não circulantes, tais como as obras e instalações realizadas, aquisição de equipamentos e material permanente e a aquisição de terrenos realizados pela entidade.

Fluxo de Caixa das Atividades de Financiamento: As atividades de financiamento compreendem as transferências de capital recebidas pela entidade dos governos estadual e federal, bem como o desembolso de despesas com amortização da dívida de parcelamentos já elencados nas notas do balanço patrimonial.

Geração Líquida de Caixa e Equivalentes de Caixa: O resultado da soma do fluxo de caixa das atividades de operação, de financiamento e de investimento.

DISPOSIÇÕES FINAIS

O presente relatório buscou retratar com clareza e objetividade as informações apresentadas nas demonstrações contábeis, bem como seus resultados do exercício, como também foram elaboradas atendendo a Lei Federal nº 4.320 de 17 de março de 1964, nas Normas Brasileiras de Contabilidade Aplicadas ao Setor Público, conforme exigências do Tribunal de Contas de Sergipe, TCE/SE.

Jildevan Teles Silva

Contador CRC/SE Nº 3.859