ESTADO DE SERGIPE
MUNICÍPIO DE ITABAIANA

OFÍCIO DE ENCAMINHAMENTO DA PRESTAÇÃO DE CONTAS MUNICIPAL DO EXERCÍCIO DE 2025

Apresentamos por meio deste a Prestação de Contas do exercício de 2025 do Município de Itabaiana.

A documentação que compõe a presente prestação de contas atende a Resolução TC nº 353 de 07 de dezembro de 2023, enviada em meio eletrônico no sistema do Tribunal de Contas SAGRES composta por informações orçamentárias, financeiras, patrimoniais e contábeis consolidadas dos órgãos abaixo:

- ✓ **CÂMARA MUNICIPAL**
- ✓ **PREFEITURA MUNICIPAL**
- ✓ **FUNDO MUNICIPAL DE SAÚDE**
- ✓ **FUNDO MUNICIPAL DE ASSISTÊNCIA SOCIAL**
- ✓ **FUNDO MUNICIPAL DA CRIANÇA E DO ADOLESCENTE**
- ✓ **FUNDO MUNICIPAL DO MEIO AMBIENTE**
- ✓ **FUNDETRANS**
- ✓ **SMTT**

Sem mais para o momento, renovamos nossos mais cordiais votos de distinguido apreço e consideração.

JOSE PAES DOS SANTOS:72324279568

Assinado digitalmente por JOSE PAES DOS SANTOS:72324279568
ND: C=BR, CN=JOSE PAES DOS SANTOS:72324279568, O=ICP-Brasil, OU=AC SyngularID Multipla
Razão: Eu sou o autor deste documento
Localização:
Data: 2026.04.23 09:24:04-03'00'
Foxit PDF Reader Versão: 2026.1.0

JOSÉ PAES DOS SANTOS
Prefeito Municipal

ESTADO DE SERGIPE
PREFEITURA MUNICIPAL DE ITABAIANA
PODER EXECUTIVO

ROL DE RESPONSÁVEL

UNIDADE GESTORA: PREFEITURA MUNICIPAL

ANO: 2025

NOME:	**VALMIR DOS SANTOS COSTA**	
CPF:	**488.192.985-20**	**TEL: (79) 99818-4609**
ENDEREÇO RESIDENCIAL:	**RUA CORONEL SEBRÃO, 26, CENTRO, ITABAIANA.**	
CARGO OU FUNÇÃO:	**PREFEITO**	
PERÍODO DE GESTÃO:	**2025**	
E-MAIL:	**gabinete@itabaiana.se.gov.br**	

VALMIR DOS SANTOS COSTA:48819298520

EX PREFEITO ITABAIANA/SE
2026.04.22 16:47:08-03'00'

ESTADO DE SERGIPE
PREFEITURA MUNICIPAL DE ITABAIANA
PODER EXECUTIVO

ROL DE RESPONSÁVEL

UNIDADE GESTORA: PREFEITURA MUNICIPAL

ANO: 2025

NOME:	**ANE KAROLINE OLIVEIRA BORGES**	
CPF:	**024.912.345-21**	**TEL: (79) 99997-8410**
ENDEREÇO RESIDENCIAL:	**RUA QUINTINO DE LACERDA, 508, CENTRO, ITABAIANA**	
CARGO OU FUNÇÃO:	**SECRETÁRIA DE CONTROLE INTERNO**	
PERÍODO DE GESTÃO:	**2025**	
E-MAIL:	**KAROL0008@HOTMAIL.COM**	

VALMIR DOS SANTOS COSTA:48819829852026.04.22 16:47:19-03'00'
EX PREFEITO ITABAIANA/SE

ESTADO DE SERGIPE
PREFEITURA MUNICIPAL DE ITABAIANA
PODER EXECUTIVO

ROL DE RESPONSÁVEL

UNIDADE GESTORA: PREFEITURA MUNICIPAL

ANO:2025

NOME:	**DANIELLE SILVA TELLES**	
CPF:	**015.307.185-03**	**TEL:79 9991-5080**
ENDEREÇO RESIDENCIAL:	**RUA GRUMETE ALCIDES CAVALCANTE, 324, CENTRO, ITABAIANA**	
CARGO OU FUNÇÃO:	**PREGOEIRA**	
PERÍODO DE GESTÃO:	**2025**	
E-MAIL:	**DASAMISO@HOTMAIL.COM**	

VALMIR DOS SANTOS COSTA:48819298520

EX PREFEITO ITABAIANA/SE
2026.04.22 16:47:32-03'00'

ESTADO DE SERGIPE
PREFEITURA MUNICIPAL DE ITABAIANA
PODER EXECUTIVO

ROL DE RESPONSÁVEL

UNIDADE GESTORA: PREFEITURA MUNICIPAL

ANO: 2025

NOME:	**JILDEVAN TELES SILVA**	
CPF:	**390.413.445-00**	**TEL: 79 3234-3300**
ENDEREÇO RESIDENCIAL:	**RUA DE PACATUBA, 327, CENTRO - ARACAJU**	
CARGO OU FUNÇÃO:	**RESPONSÁVEL CONTÁBIL**	
PERÍODO DE GESTÃO:	**2025**	
E-MAIL:	**JILDEVAN TELES SILVA**	

VALMIR DOS SANTOS COSTA:48819298520

EX PREFEITO ITABAIANA/SE
2026.04.22 16:46:56-03'00'

Tribunal Regional Eleitoral
de Sergipe

Diploma

O presidente da 09ª Junta Eleitoral, Dr. Herval Marcio Silveira Vieira, no uso das atribuições que lhe confere o art. 215 do Código Eleitoral (Lei nº 4.737, de 15 de julho de 1965), tendo em vista a proclamação do resultado das Eleições 2024 (6 de outubro de 2024), expede o diploma de **Prefeito(a)** do município de Itabaiana, ao senhor(a):

VALMIR DOS SANTOS COSTA

Eleito pela Coligação "ITABAIANA É DO POVO" (SOLIDARIEDADE / Federação PSDB CIDADANIA(PSDB/CIDADANIA) / Federação BRASIL DA ESPERANÇA - FE BRASIL(PT/PC do B/PV) /PL). Obteve 35897 votos, conforme a Ata Geral das Eleições.

Itabaiana, 16 de dezembro de 2024

HERVAL MARCIO SILVEIRA VIEIRA
Presidente da 09ª Junta Eleitoral

CÂMARA DE
Itabaiana
CASA DAS LEIS, CASA DO POVO

CARTÓRIO DE NOTAS
ITABAIANA
"2º Cartório de Notas de Itabaiana"
Praça Fausto Cardoso, 75 – Centro – CEP: 49500-223 – Itabaiana/SE
Fone/Fax: (79) 3431-2584 – E-mail: cartorioecomesquita@gmail.com
AUTENTICADO
Certifico que a presente cópia é reprodução fiel do original que
me foi exibido. Dou fé.
Itabaiana - SE, 02 de janeiro de 2025.
CAMILY VITÓRIA OLIVEIRA DE JESUS
Selo TJSE: 2025261900000049 Alcance
www.tjse.jus.br/xi/37PVF

Ata da sessão solene para posse dos vereadores para gestão de 01º janeiro de 2025 a 31 de dezembro de 2028, e Eleição da Mesa Diretora para o biênio 2025-2026.

Às 19 h e 30 min do dia 01 de janeiro de 2025, na Sala das Sessões da Câmara Municipal de Itabaiana – Sergipe, situada na Rua Sebastião Oliveira, nº 04 Bairro Marianga. De acordo com o regimento Interno, sobre a Presidência do último presidente desta Casa, no caso, o Vereador reeleito, Breno Gois de Rezende. Fizeram-se presentes os seguintes Vereadores eleitos no pleito eleitoral de 06 (seis) de outubro de 2024: Breno Gois de Rezende, Fernando Carvalho dos Santos, Carlos Vagner Ferreira de Santana, Moisés Mendonça Mota, Wagner Menezes de Andrade, Alex Henrique Souza Ferreira, Roosevelt Alves De Santana, Anderson Pereira Santos, Ivoni Lima de Andrade, Pedro Oliveira, Cristina Maria De Oliveira Santos, Maria Katiane Gois Cunha, Cledson da Rocha, Jose Amâncio de Oliveira Leite Lima, José Rodrigues dos Santos Filho , Edivaldo Oliveira da Silva e Michael Douglas Cunha da Mota, 17 (Dezessete). Com a presença do número regimental, o Sr. Presidente declarou aberta a sessão e, em seguida, concedeu a palavra ao cerimonialista, que deu início aos trabalhos com a entrega formal dos votos de boas-vindas a todos os eleitos no pleito eleitoral. Em seguida, procedeu com o convite às autoridades designadas para a composição da Mesa de Honra, destacando os seguintes nomes: Valmir dos Santos Costa e Talysson Barbosa Costa, ICARO BARBOSA COSTA, Adailton Souza e Marcos Oliveira. Após a formação da mesa, o cerimonialista convidou todos os presentes a se levantarem para entoar, com respeito e reverência, o Hino Nacional Brasileiro e o Hino de Itabaiana, simbolizando o espírito cívico e o compromisso com o município. Na sequência, observou-se internamente às formalidades legais da sessão solene de posse, com a confirmação de que foram apresentados os **Diplomas Eleitorais** e as respectivas **Declarações de Bens** dos empossados, documentos devidamente arquivados na Secretaria da Câmara, em conformidade com as exigências normativas. Com todas as determinações legais 3cumpridas e os procedimentos formais concluídos, o Presidente desta Casa Legislativa declarou o compromisso que rege o início deste novo ciclo político-administrativo, com os seguintes dizeres. ***"Prometo cumprir a Constituição Federal, a Constituição Estadual e a Lei Orgânica Municipal, observar as leis, desempenhar o mandato que me foi confiado e trabalhar pelo progresso do Município e bem-estar de seu povo"***. Os demais Vereadores, de pé, responderam: ***"Assim prometo"***. Após a manifestação individual, **os eleitos foram formalmente declarados empossados no cargo de vereador**, para exercerem a legislatura no período de 1º de janeiro de 2025 a 31 de dezembro de 2028. Logo em seguida, o Senhor Presidente convidou Carlos Vagner Ferreira de Santana e Roosevelt Alves de Santana para assumirem a secretaria dos trabalhos. Na sequência, tiveram início os procedimentos

para a eleição da Mesa Diretora referente ao biênio 2025-2026, ocasião em que foi apresentada CHAPA ÚNICA, composta pelos vereadores – Breno Gois de Rezende (Presidente), Fernando Carvalho dos Santos (Vice-presidente), Carlos Vagner Ferreira de Santana (1° secretário), Moisés Mendonça Mota (2° secretário) e Wagner Menezes de Andrade (3° secretário). Na votação secreta, realizada em conformidade com o regimento desta casa legislativa, os vereadores foram chamados para depositar suas cédulas contendo as respectivas deliberações em uma urna devidamente lacrada. Encerrado o processo de votação, o Senhor Presidente, com o auxílio dos Vereadores Wagner Menezes de Andrade e Ivoni Lima de Andrade, procedeu à contagem dos votos. O resultado declarou automaticamente eleita a CHAPA ÚNICA, composta pelos vereadores Breno Gois de Rezende (Presidente), Fernando Carvalho dos Santos (Vice-presidente), Carlos Vagner Ferreira de Santana (1° secretário), Moisés Mendonça Mota (2° secretário) e Wagner Menezes de Andrade (3° secretário), com 13 (treze) votos, e 1 (um) voto nulo e 3 (três) votos em branco. Consequentemente após declarados eleitos e empossados, assumiram a direção dos trabalhos e darão continuidade à sessão de posse do Prefeito e Vice-Prefeito do Município de Itabaiana-SE. Eu, Carlos Vagner Ferreira de Santana, 1° Secretário, lavrei a presente ata que para que surta efeitos, será assinada pelo Presidente, pelos Secretários e demais vereadores.

Breno Gois de Rezende
Presidente

1° Secretário

Fernando Carvalho dos Santos

Wagner Menezes de Andrade

CARTÓRIO DE NOTAS ITABAIANA
"2° Cartório de Notas de Itabaiana"
Praça Fausto Cardoso, 75 – Centro – CEP: 49500-223 – Itabaiana/SE
Fone/Fax: (79) 3431-2304 – E-mail: cartorioitabaianasergipe@gmail.com

AUTENTICAÇÃO
Certifico que a presente cópia é reprodução fiel do original que me foi exibido. Dou fé.
Itabaiana - SE, 02 de janeiro de 2025.
CAMILY VITÓRIA OLIVEIRA DE JESUS
Selo TJSE: 2025.5.19000049 Acesse www.tjse.jus.br/v/737PVF

Secretaria da Câmara Municipal de Itabaiana/Se, em 01 de Janeiro 2025

PORTARIA

ESTADO DE SERGIPE
Prefeitura Municipal de Itabaiana
Gabinete do Prefeito

PORTARIA Nº002/2025
De 02 de janeiro de 2025.

Nomeia **Controlador (a) Geral** e dá outras providências correlatas.

O PREFEITO MUNICIPAL DE ITABAIANA, Estado de Sergipe, no uso das atribuições legais, **RESOLVE**:

Art. 1°. Nomeia **ANE KAROLINE OLIVEIRA BORGES,** portador (a) do CPF: **024.***.***-21**, para exercer o cargo de **Controlador (a) Geral**.

Art. 2º. A presente Portaria entra em vigor na data da sua publicação.

Art. 3º. Revogam-se as disposições em contrário.

Cumpra-se, Registre-se e Publique-se.

Gabinete do Prefeito Municipal de Itabaiana/SE, em 02 de janeiro de 2025.

VALMIR DOS SANTOS COSTA
Prefeito Municipal

Praça Fausto Cardoso, 12 - Centro – Itabaiana/SE CEP: 49500-000
Fones: (79) 3431-9703 / 3431-9704 / 3431-9705

Assinado digitalmente por 13104740000110 - MUNICIPIO DE ITABAIANA

PORTARIA

ESTADO DE SERGIPE
Prefeitura Municipal de Itabaiana

PORTARIA Nº 039/2025
de 03 de janeiro de 2025

Designa servidor para exercer a função de Pregoeiro, no âmbito do município de Itabaiana/SE.

O PREFEITO MUNICIPAL DE ITABAIANA, Estado de Sergipe, no Uso das atribuições legais, e considerando o disposto no art. 8º da Lei Federal nº 14.133, de 1º de abril de 2021 e os Art. 3°, 7° e 10 da Lei municipal 2.705/2023;

Considerando o número exíguo de servidores efetivos, com expertise técnica para executar as funções concernentes a atuação da Comissão de Contratação e Equipe de Apoio;

Considerando que a Lei municipal N° 2.705/2023, observando o princípio da governança, que, em breves linhas, compele o gestor municipal a designar, dentre os servidores municipais, aqueles que possuam atribuições relacionadas a licitações e contratos ou possua formação compatível ou, ainda, qualificação atestada por certificação profissional.

RESOLVE:

Art. 1°. Esta Portaria dispõe sobre a nomeação do Pregoeiro, comissão de contratação e Equipe de Apoio, para conduzir os atos das Licitações e Contrações derivadas da Lei Federal nº 14.133/2021.

Art. 2°. Fica designado, para atuar como Pregoeiro, no âmbito do Município de Itabaiana/SE, a servidora **DANIELLE SILVA TELLES**, inscrita no CPF sob o N°: 015.***.***-03.

Parágrafo Único. Nas ausências, impedimentos e/ou afastamentos do titular, esse será substituído pela servidora **GICELMA OLIVEIRA COSTA**, inscrita no CPF sob o N°: 640.***.***-72, para atuar como Agente de Contratação.

Art. 3°. Ficam designados, para atuarem como membros da Comissão de Contratação, no âmbito do município de Itabaiana/SE, os servidores:

a) **SABRINA MUNIKE DOS SANTOS SOUZA**, inscrita no CPF sob o n°: 032.***.***-18 - membro da comissão de contratação e membro da equipe de apoio;
b) **ANDREA BATISTA DOS SANTOS**, inscrita no CPF sob o n°: 003.***.***-90 - membro da comissão de contratação e da equipe de apoio; e
c) **MARCOS ANTONIO BATISTA DOS SANTOS**, inscrito no CPF sob o N°: 091.***.***-62 - membro da comissão de contratação e da equipe de apoio.

§1º. Fica designada a servidora **PATRICIA ELANY RODRIGUES QUIRINO**, inscrita no CPF sob o N°: 065.***.***-71, para exercer a função de equipe de apoio.

§2º. Os servidores mencionados no *caput* deste artigo auxiliarão o Agente de Contratação no desempenho de suas atribuições, bem como receberão, examinarão e julgarão documentos relativos às licitações e dos procedimentos auxiliares.

§3º. As tarefas a serem desempenhadas pela Equipe de Apoio serão delegadas pelo Agente de Contratações, bem como as do Art. 6°, do Decreto municipal Nº 2.705/2023, para o regular desenvolvimento das licitações e contratações desta Câmara Municipal.

Praça Fausto Cardoso, 12 – Itabaiana/SE – 3431-9712 – 13.104.740/0001-10

Assinado digitalmente por 13104740000110 - MUNICIPIO DE ITABAIANA

PORTARIA

ESTADO DE SERGIPE
Prefeitura Municipal de Itabaiana

§4º. As tarefas a serem desempenhadas pela Comissão de Contratação são as entabuladas pelo Art. 14 e seguinte, do Decreto Municipal 2.705/2023, para o regular desenvolvimento das licitações e contratações desta municipalidade.

Art. 4º. As atribuições do Agente de Contratações são as estabelecidas no Decreto Municipal nº 542/2023.

Art. 5º. Dê-se ciência prévia aos interessados e se autue promovam as designações.

Art. 6º. Esta Portaria entra em vigor nesta data, revogando-se as disposições em contrário.

Cumpra-se, registre-se e publique-se.

Itabaiana/SE, 03 de janeiro de 2025.

VALMIR DOS SANTOS COSTA
Prefeito Municipal

Praça Fausto Cardoso, 12 – Itabaiana/SE – 3431-9712 – 13.104.740/0001-10

Assinado digitalmente por 13104740000110 - MUNICIPIO DE ITABAIANA

RELATÓRIO ANUAL DE GESTÃO
2025

PERÍODO DE REFERENCIA:
JANEIRO A DEZEMBRO DE 2025

Praça Fausto Cardoso, 1 2, Centro, Itabaiana - SE, CEP: 49500-223
(79) 3431 -9701 – Email: gabinete@itabaiana.se.gov.br

1 IDENTIFICAÇÃO

1.1 Informações Territoriais

Município	Itabaiana
Estado	Sergipe
Área	337,34 /km²
Densidade	306,68 hab/km²
População	109.250 pessoas (População estimada [2025])

Fonte: IBGE

1.2 MUNICÎPIO DE ITABAIANA

CNPJ	1 3.1 04.740/0001 -1 0
Endereço	Praça Fausto Cardoso, 1 2, Centro
E-mail	gabinete@itabaiana.se.gov.br
Telefone	(79) 3431 -9701

1.3 Informações da Gestão

PREFEITO	VALMIR DOS SANTOS COSTA
E-mail	gabinete@itabaiana.se.gov.br
Telefone	(79) 3431 -9701

RELATÓRIO DE GESTÃO
– Exercício de 2025 -

Em cumprimento às exigências legais, juntamos a Prestação de Contas do **exercício de 2025**, o presente Relatório de Gestão, onde procuramos demonstrar alguns indicadores que contribuirão para a avaliação da gestão deste órgão, sob o ponto de vista da legalidade, eficiência, eficácia, economicidade e efetividade na utilização dos recursos públicos.

Constam ainda no presente relatório, de forma resumida, todas as informações relacionadas à movimentação orçamentária, financeira e patrimonial da entidade. Todos os registros contábeis obedeceram rigorosamente a legislação em vigor, em especial a Lei Federal nº 4.320/64 e a Lei Complementar Federal nº 101/00.

I – DA CONSOLIDAÇÃO E DOCUMENTAÇÃO:

Em obediência ao que dispõe o art. 1º, Parágrafo Único, da Resolução TC nº 353/2023, todos os demonstrativos contábeis presentes nesta Prestação de Contas, consolida a movimentação orçamentária, financeira e patrimonial do Poder Executivo e do Poder Legislativo. Assim, diferente da forma apresentada em anos anteriores, o Balanço Geral deste exercício reúne em uma única peça, as informações da Prefeitura e da Câmara de Vereadores, representando, portanto, o **Balanço Consolidado do Município**.

Integra a presente Prestação de Contas todos os documentos exigidos através da Resolução TC nº 353/23. Todos as peças foram arrumadas na ordem sequencial estabelecida na referida Resolução.

II – DO PLANEJAMENTO:

No setor público, planejamento é o estudo e o estabelecimento das diretrizes e metas que deverão orientar a ação governamental. Planejamento é o processo de definição de um cenário futuro desejado e dos meios eficazes para alcançá-lo. No atual sistema orçamentário nacional, estabelecido pela Constituição Federal, três são os instrumentos utilizados para a operacionalização do processo de planejamento nos entes federados: o Plano Plurianual, a Lei de Diretrizes Orçamentárias e a Lei Orçamentária Anual.

A legislação orçamentária do Município de Itabaiana/SE, vigente durante o **exercício de 2025** é a seguinte:

Plano Plurianual 2018-2021	**Nº 2.513 de 30/12/2021**
Lei de Diretrizes Orçamentárias	**Nº 2.772 de 01//10/2024**
Lei Orçamentária	**Nº 2.810 de 13/12/2024**

Na Lei Orçamentária do **exercício de 2025**, a receita foi estimada em **R$ 676.777.000,00**, distribuída da seguinte forma:

Receita Tributária	80.180.000,00
Receita de Contribuições	15.000.000,00
Receita Patrimonial	6.050.000,00
Receita de Serviços	-
Transferências Correntes	534.537.000,00
Outras Receitas Correntes	9.024.000,00
Alienação de Bens	140.000,00
Transferências de Capital	72.070.000,00
Outras Receitas de Capital	-
Dedução do Fundeb	40.224.000,00
TOTAL	**676.777.000,00**

A despesa do **exercício de 2025** foi fixada em igual valor a receita, configurando-se o equilíbrio orçamentário, estando distribuída entre as Unidades Orçamentárias que constituem a estrutura organizacional da Administração Municipal, da seguinte forma:

Câmara Municipal	13.000.000,00
Gabinete do Prefeito	3.231.000,00
Procuradoria Geral do Município	2.503.000,00
Secretaria Geral da Administração e do Planejamento	26.180.500,00
Secretaria da Fazenda	11.514.000,00
Sec. de Agricultura, da Pecuária, e do Abastecimento Alimentar	9.025.500,00
Sec. de Comunicação Social	2.986.000,00
Fundo Municipal do Meio Ambiente	577.500,00
Sec. de Educação	68.516.500,00
Sec. de Educação – Fundeb	117.500.000,00
Sec. da Juventude, do Esporte e do Lazer	2.851.000,00
Sec. de Obras e Urbanismo, Infraestrutura e Serv. Públicos	113.495.500,00
Sec. de Saúde – FMS	230.927.700,00
Fundo Local de Habitação e Iteresse Social	14.507.000,00
Sec. de Ação Social – FMAS	
Sec. Da Industria, do Comércio e do Turismo	4.871.000,00
Controladoria Geral do Município	463.000,00
Ouvidoria Geral	260.000,00
Sec. Geral do Governo	343.000,00
Sec. Do Meio Ambiente e do Desenvolvimento Sustentável	3.246.326,00
Sec. Da Ordem Pública	4.842.000,00
Sec. Da Cultura	13.333.500,00
EMURBI	11.500,00
Sec. Do Desenvolvimento Social	5.424.100,00
Fundo Municipal de Assistência Social	13.742.374,00

Fundo Municipal dos Direitos da Criança e do Adolescente	193.000,00
SMTT	12.367.400,00
FUNDETRANS	13.232.000,00
TOTAL	**676.777.000,00**

III – DAS ALTERAÇÕES ORÇAMENTÁRIAS

A despesa inicialmente fixada na Lei Orçamentária, sofreu algumas alterações no decorrer do exercício, ocasionada pela abertura de Créditos Adicionais, conforme demonstramos a seguir:

Despesa fixada inicial	676.777.000,00
Créditos suplementares abertos (+)	373.713.945,69
Créditos especiais abertos (+)	44.344.617,59
Redução de dotações (-)	373.713.945,69
Despesa autorizada final	721.121.617,59

Para cobertura dos Créditos Adicionais abertos, foram utilizados os recursos previstos no art. 43, § 1º, da Lei Federal n° 4.320/64.

IV – DA GESTÃO ORÇAMENTÁRIA E FINANCEIRA:

a) RECEITA ARRECADADA

A receita orçamentária arrecadada no exercício importou em **R$ 491.243.816,35**, contra uma previsão de **R$ 676.777.000,00**, gerando uma arrecadação a menor no valor de **R$ 185.533.183,65,** conforme o quadro comparativo abaixo.

Receita	Previsão	Arrecadação	Saldo
Receitas Correntes	644.791.000,00	468.611.821,92	(176.179.178,08)
Receitas de Capital	72.210.000,00	53.561.335,21	(-18.648.664,79)
Dedução de Receita para Formação do FUNDEB	(40.224.000,00)	(30.592.392,65)	9.631.607,35
TOTAL	**676.777.000,00**	**491.243.816,35**	**(185.533.183,65)**

Deste total arrecadado, merece especial destaque o FPM e o ICMS, que representam as principais fontes de receita do Município. Juntas, a arrecadação destas transferências constitucionais somou o montante de **R$ 146.650.473,30**.

Além destas fontes de arrecadação, os recursos de convênios com o Estado e com a União, bem como aqueles com destinação específica para educação e saúde também tiveram significativa participação no total da receita do exercício.

A administração municipal vem implementando uma série de ações com o objetivo de ampliar a arrecadação dos tributos municipais, fato este que pôde ser constatado já neste exercício.

Os demonstrativos constantes desta Prestação de Contas evidenciarão de forma analítica, o comportamento de todas as fontes de arrecadação durante o exercício.

b) DA DESPESA

Dos créditos autorizados para o **exercício de 2025**, realizou-se uma despesa no valor de **R$ 562.958.305,7**contra uma autorização de **R$ 721.121.617,59**, gerando uma economia orçamentária na ordem de **R$ 158.163.311,86** conforme demonstrado a seguir:

Categoria Econômica	Autorizado	Empenhado	Saldo
Despesas Correntes	520.494.659,78	415.865.104,18	104.629.555,60
Despesas de Capital	200.626.957,81	147.093.201,55	53.533.756,26
Reserva de Contingência	-	-	-
TOTAL	**721.121.617,59**	**562.958.305,73**	**158.163.311,86**

Os limites constitucionais de gastos com a manutenção e desenvolvimento do ensino e com a aplicação de recursos em ações de saúde, foram rigorosamente observados.

Os demonstrativos anexos à Prestação de Contas, demonstrarão de forma detalhada toda a movimentação da despesa orçamentária no exercício.

IX – CONSIDERAÇÕES FINAIS

Através deste Relatório de Gestão procuramos enfocar, de forma resumida, os principais aspectos decorrentes da execução orçamentária, financeira e patrimonial do exercício de 2025. Com uma análise dos anexos integrantes desta Prestação de Contas, é possível obter uma visão mais detalhada sobre toda a movimentação dos bens e recursos públicos ocorrida no período.

Destacamos algumas ações realizadas nos principais segmentos de atuação do Poder Público, dando assim um panorama geral quanto a aplicação dos recursos públicos durante o exercício.

VALMIR DOS SANTOS COSTA:48819298520
PREFEITO ITABAIANA/SE
2026.04.28 15:34:00-03'00'

RELATÓRIO DE GESTÃO 2025

A Procuradoria Geral do Município de Itabaiana/SE tem suas atribuições estabelecidas pela Lei Complementar n° 37, de 22 de novembro de 2013, cujo artigo 90 assim determina que:

"Art. 9° - Compete a Procuradoria Geral do Município de Itabaiana/SE, além de outras incumbéncias previstas em lei ou regulamento, ou que lhe sejam destinadas pelo Prefeito:

I. Patrocinar os interesses do Município em juízo, na forma das leis específicas, processuais e constitucionaisj
II. Exercer a representação extrajudicial do Município nos atos jurídicos em que deva intervir, mediante expressa delegação do Prefeitoj
III. Elaborar minutas de informaçÕes a seres prestadas ao Poder 3udiciário, nos mandados de segurança e demais açÕes constitucionais em que o Prefeito, Secretários Municipais e dirigentes de entidades da Administração indireta sejam apontados como coatorasj
IV. Fiscalizar a legalidade dos atos dos órgäos da administração direta, indireta, autarquias e fundacional, propondo sua anulação quando se fizer necessário, ou as medidas judiciais cabíveisj
V. Requisitar aos órgäos do Poder Executivo Municipal informaçÕes, certidÕes, cópias, exames, diligéncias e esclarecimentos necessários ao cumprimento de suas finalidades institucionais.

Praça Fausto Cardoso, n°12, Centro, Itabaiana/SE 1 CEP 49500-000
1 www.itabaiana.se.gov.br 1 procuradoriaitabaianatiÑottmail.cotm

Praça Fausto Cardoso, 1 2, Centro, Itabaiana - SE, CEP: 49500-223
(79) 3431 -9701 — Email: gabinete@itabaiana.se.gov.br

VI. Celebrar, em nome do município, convenios com órgãos semelhantes de outros municípios com o objetivo de trocar informaçÕes e implementar atividades de interesse comum, bem como aperfeiçoar e especializar os Procuradores do Município;

VII. Manter estágio de estudantes, na forma de legislação pertinente, quando existir no Município de Itabaiana/SE curso superior de Direito;

VIII. Evocar a si o exame de qualquer processo administrativo ou judicial que se relacione com órgãos da Administração Municipal, inclusive autárquica e fundacional;

IX. Propor medidas jurídicas para a proteção do patrimonio municipal ou o aperfeiçoamento das práticas administrativas;

X. Celebrar acordos judicias ou extrajudiciais mediante autorização dos Secretário da Fazenda, do Procurador Geral e do Prefeito, nos casos que forem comprovada e manifestamente favoráveis ao Município;

XI. Manter atualizada a legislação municipal, propondo ao Prefeito a sua revisão e consolidação;

XII. Promover os procedimentos administrativos e judiciais de desapropriação e açÕes possessórias;

XIII. Promover a uniformização do pensamento jurídico entre os órgãos e entidades da Administração Municipal direta e indireta;

XIV. Representar ao Prefeito, de ofício ou quando solicitado, sobre providencias de ordem jurídica que lhe pareçam reclamadas pelo interesse público, para a boa aplicação das leis vigentes, bem assim sobre inconstitucionalidade de leis;

XV. Propor ao Prefeito, Secretários Municipais e autoridades de identico nível hierárquico, as medidas que julgar necessárias à uniformização da legislação e da jurisprudencia administrativa, na administração direta e indireta. ”

Praça Fausto Cardoso, nº12, Centro, Itabaiana/SE 1 CEP 49500-000
1 www.itabaiana.se.gov.br1 procuradoriaitabaianatÕhotmail.com

Praça Fausto Cardoso, 1 2, Centro, Itabaiana - SE, CEP: 49500-223
(79) 3431 -9701 – Email: gabinete@itabaiana.se.gov.br

Por conseguinte, no exercício de 2025, a PGM prestou apoio e assistência jurídica ao Prefeito Municipal e as demais secretarias municipais através do acompanhamento dos processos de interesse do Município de Itabaiana, na elaboração de pareceres jurídicos diversos, visando subsidiar a tomada de decisões em âmbito administrativo e judicial; participação em reuniões diversas com secretariado e representantes do poder judiciário; ingresso de ações em diversas instâncias judiciais, atuando firmemente na defesa do interesse público, merecendo destaques as seguintes ações:

1 - ACOMPANHAMENTO DE PROCESSOS JUDICIAIS:

a) Ações de Execução Fiscal;
b) Ações Civis Públicas;
c) Ações Anulatórias;
d) Ações de Cobrança;
e) Ações Trabalhistas;
f) Mandados de Segurança;
g) Procedimentos/ações Judiciais de Naturezas Diversas.

2 - ACOMPANHAMENTO DE PROCEDIMENTOS ADMINISTRATIVOS:

a) Aproximadamente 50 Procedimentos Administrativos (entre Secretarias Municipais e o Ministério Público do Estado de Sergipe - Proej).
b) Atuações em Audiências (Processos Judiciais e Procedimentos Administrativos);
c) Consultorias prestadas à Administração do Município de Itabaiana/SE;
d) Elaboração de Ofícios, Pareceres e Termos Técnicos.

Praça Fausto Cardoso, nº12, Centro, Itabaiana/SE I CEP 49500-000
I www.itabaiana.se.gov.br I procuradoriaitabaianaRhotmail.co

Praça Fausto Cardoso, 12, Centro, Itabaiana - SE, CEP: 49500-223
(79) 3431-9701 – Email: gabinete@itabaiana.se.gov.br

GOVERNO MUNICIPAL DE ITABAIANA GRANDE

FUNDO MUNICIPAL DE SAÚDE DE ITABAIANA
Av. Vereador Olímpo Grande, N° 133, Porto, Itabaiana - SE, CEP: 49510-200
(79) 3431-4923 – Email: saude@itabaiana.se.gov.br

RELATÓRIO ANUAL DE GESTÃO 2025

PERÍODO DE REFERÊNCIA:
JANEIRO A DEZEMBRO DE 2025

Prefeito

Valmir dos Santos Costa

Secretária Municipal de Saúde

Genilza de Jesus Santos

Equipe Técnica

Assessoria de Planejamento em Saúde
Wagner Costa Santana
Emanuelly Carvalho Hora

Atenção Primária à Saúde
Luana Santana Santos

Atenção Especializada à Saúde
Lara Gabriella Jesus Santos

Programa Saúde na Escola
Silvania Menezes dos Santos

Vigilância Sanitária
Adelvan Maciel de Souza

Vigilância Epidemiológica
Misllane Silva Batista

Imunização e Rede de Frio
Andrea de Jesus Tavares

Atenção à Saúde Bucal
Juliana Santos Andrade

Atenção à Saúde Mental
Aline de Santana Andrade

Ouvidoria Municipal SUS
Sérgia Rodrigues de Oliveira

Equipe Multiprofissional da APS
Thaislaine Cunha Almeida

Núcleo de Assistência Especializada à Saúde
Emilly dos Reis Carvalho Torres

Regulação à Saúde
Rafael Santos Sousa

Assistência Farmacêutica
Jadson Alves da Costa Junior

Transporte Sanitário
Osvaldo Barros Machado

Licitação
Odirlei Braga de Menezes

Compras
Thierisson Santos Costa

Finanças
José Anderson de Santana

Setor de Pessoal
Michele Machado Porto

SUMÁRIO

1 IDENTIFICAÇÃO DO MUNICÍPIO 4
1.1 Informações Territoriais 4
1.3 Informações da Gestão 4
1.4 Fundo Municipal de Saúde 4
1.5 Conselho Municipal de Saúde 4
2 INTRODUÇÃO 5
3 DADOS DEMOGRÁFICO E DE MORBIMORTALIDADE 6
4 REDE DE SAÚDE 11
4.1 Rede Física de Serviços Públicos Municipais de Saúde 13
4.2 Atenção Primária à Saúde (APS) 16
4.2.1 Ações desenvolvidas pela APS 19
4.2.2 EMULTI – Equipe Multiprofissional na APS 20
4.2.3 Programa Saúde na Escola (PSE) 22
4.2.4 Saúde Bucal 23
4.5 Atenção Especializada à Saúde 24
4.5.1 Produção dos Serviços Especializado De Reabilitação e Equoterapia 26
4.5.2 Atenção à Saúde de Média e Alta Complexidade 27
4.5.3 Serviço de Atenção Domiciliar (SAD) – Programa Melhor em Casa 29
4.6 Saúde Mental 33
4.7 Transporte Sanitário 35
4.8 Vigilância Sanitária 35
AÇÕES E ATIVIDADES DESENVOLVIDAS – ANO 2025 36
ESTRUTURA OPERACIONAL E GESTÃO 37
4.9 Vigilância Epidemiológica 38
5 ASSISTÊNCIA FARMACÊUTICA 49
6 NÚCLEO DE ASISTÊNCIA ESECIALIZADA EM SAÚDE - NUAES 50
7 RECURSOS HUMANOS 53
9 PLANEJAMENTO EM SAÚDE 83
12 DIRETRIZES, OBJETIVOS, METAS E INDICADORES 89
6.1 Atenção Primária à Saúde 89
6.2 Atenção Especializada à Saúde 101

6.3 Assistência Farmacêutica 107
6.4 Atenção Psicossocial 110
6.5 Vigilância em Saúde 111

1 IDENTIFICAÇÃO DO MUNICÍPIO

1.1 Informações Territoriais

Código IBGE do Município: 2802908

Gentílico: Itabaianense

UF: SE

Cidade: Itabaiana

Área Territorial: 337,348 km^2

População ano 2022: 103.440 habitantes

Prefeito: Valmir dos Santos Costa

1.2 Secretaria Municipal de Saúde

Nome do Órgão: Secretaria Municipal de Saúde de Itabaiana

Número CNES: 3471403

CNPJ: 13.104.740/0010-00

E-mail: saude@itabaiana.se.gov.br

Endereço: Av. Vereador Olímpio Grande, N° 133, Porto, Itabaiana – SE

CEP: 49510-200

1.3 Informações da Gestão

Secretário (a) de Saúde: Genilza de Jesus Santos

E-mail: saude@itabaiana.se.gov.br

Telefone: (79) 999248126

1.4 Fundo Municipal de Saúde

Instrumento da Criação: Lei nº 767/95

Data da Criação: 07 de março de 1995

CNPJ: 12.219.015/0001-24

E-mail: saude@itabaiana.se.gov.br

Natureza Jurídica: FUNDO Municipal de saúde de Itabaiana

Gestor do Fundo: Genilza de Jesus Santos

1.5 Conselho Municipal de Saúde

Instrumento de Criação: Lei nº 2.052

Data da Criação: 06 de junho de 2017

Presidente: Viviane de Oliveira Santos

2 INTRODUÇÃO

O Relatório Anual de Gestão (RAG) é um instrumento de planejamento do Sistema Único de Saúde - SUS que apresenta elementos fundamentais para o acompanhamento e avaliação das iniciativas amplamente indicadas pelo Plano Municipal de Saúde (PMS) e anualmente operacionalizadas pela Programação Anual de Saúde (PAS), sob responsabilidade da gestão, visando o alcance dos objetivos do SUS. O RAG permite a verificação da efetividade e da eficiência alcançadas na atenção integral à saúde, subsidia as atividades de controle e auditoria, além de constituir-se em importante instrumento de controle social e de referência para a participação social na atuação da gestão municipal em saúde.

O RAG, conforme item IV do art. 4º da Lei Nº 8.142/90, referenciado também a Lei Complementar 141/2012 e Portaria 575/2012 do Ministério da Saúde, constitui como instrumento de comprovação da aplicação dos recursos, as ações realizadas com a execução da Programação Anual de Saúde, tornando-se a principal ferramenta de acompanhamento da gestão da saúde nas três esferas de governo.

Tem por finalidade mostrar as realizações, os resultados e os produtos obtidos em função das metas programadas; identifica a mudança e o impacto alcançado em função dos objetivos estabelecidos; assinala o grau de estrutura e organização, em função dos recursos aplicados e dos resultados, assinalando os avanços conseguidos e os obstáculos que dificultaram o trabalho, produzindo subsídios para a tomada de decisões, e apresenta recomendações julgadas necessárias. Permite ainda desenvolver ações de avaliação, controle e auditoria e viabiliza o controle social através do Conselho Municipal de Saúde.

Por fim, o RAG 2025 apresenta os resultados alcançados pelo SUS no exercício e recomenda eventuais providências que se fizerem necessárias. Essas funções explicitam o desempenho orçamentário e financeiro da Secretaria Municipal de Saúde de Itabaiana e os resultados físicos obtidos pela atuação governamental descentralizada, consolidando o desempenho anual das metas traçadas pelo PMS 2022-2025 e a avaliação de seus indicadores.

3 DADOS DEMOGRÁFICO E DE MORBIMORTALIDADE

3.1. População estimada por sexo e faixa etária

Período: 2025

Faixa Etária	Masculino	Feminino	Total
0 a 4 anos	3.491	3.329	6.820
5 a 9 anos	3.810	3.641	7.451
10 a 14 anos	3.852	3.647	7.499
15 a 19 anos	4.156	3.893	8.049
20 a 29 anos	8.955	9.139	18.094
30 a 39 anos	8.825	9.633	18.458
40 a 49 anos	7.487	8.696	16.183
50 a 59 anos	5.661	6.374	12.035
60 a 69 anos	3.666	4.364	8.030
70 a 79 anos	1.980	2.565	4.545
80 anos e mais	776	1.310	2.086
Total	**52.659**	**56.591**	**109.250**

Fonte: Estimativas preliminares elaboradas pelo Ministério da Saúde/SVS/DASNT/CGIAE (DataSUS/Tabnet)
Data da consulta: 06/03/2026.

3.2. Nascidos Vivos

Número de nascidos vivos por residência da mãe.

Unidade Federação	2021	2022	2023	2024
ITABAIANA	1.425	1.281	1.354	1.315

Fonte: Sistema de Informações sobre Nascidos Vivos (MS/SVS/DASIS/SINASC)
Data da consulta: 06/03/2026.

3.3. Principais causas de internação por local de residência

Morbidade Hospitalar de residentes, segundo capítulo da CID-10.

Capítulo CID-10	2021	2022	2023	2024	2025
I. Algumas doenças infecciosas e parasitárias	827	191	213	143	130
II. Neoplasias (tumores)	247	315	444	578	410
III. Doenças sangue órgãos hemat e transt imunitár	23	45	45	39	28
IV. Doenças endócrinas nutricionais e metabólicas	66	58	86	63	81
V. Transtornos mentais e comportamentais	29	38	47	35	46
VI. Doenças do sistema nervoso	55	60	58	53	60
VII. Doenças do olho e anexos	30	25	20	29	27
VIII.Doenças do ouvido e da apófise mastóide	2	6	4	8	8
IX. Doenças do aparelho circulatório	345	464	587	399	408

Capítulo CID-10	2021	2022	2023	2024	2025
X. Doenças do aparelho respiratório	279	593	528	612	444
XI. Doenças do aparelho digestivo	386	722	932	959	607
XII. Doenças da pele e do tecido subcutâneo	42	58	103	142	124
XIII.Doenças sist osteomuscular e tec conjuntivo	25	63	75	73	78
XIV. Doenças do aparelho geniturinário	194	319	359	384	356
XV. Gravidez parto e puerpério	1.327	1.353	1.291	1.187	1.032
XVI. Algumas afec originadas no período perinatal	109	151	172	168	159
XVII.Malf cong deformid e anomalias cromossômicas	28	47	32	39	36
XVIII.Sint sinais e achad anorm ex clín e laborat	71	94	131	112	87
XIX. Lesões enven e alg out conseq causas externas	566	642	743	640	553
XX. Causas externas de morbidade e mortalidade	-	-	-	-	-
XXI. Contatos com serviços de saúde	132	164	203	339	217
CID 10ª Revisão não disponível ou não preenchido	-	-	-	-	-
Total	**4.783**	**5.408**	**6.073**	**6.002**	**4.891**

Fonte: Sistema de Informações Hospitalares do SUS (SIH/SUS)
Data da consulta: 06/03/2026.

3.4. Mortalidade por grupos de causas

Mortalidade de residentes, segundo capítulo CID-10

Capítulo CID-10	2021	2022	2023	2024
I. Algumas doenças infecciosas e parasitárias	170	32	30	31
II. Neoplasias (tumores)	84	52	89	97
III. Doenças sangue órgãos hemat e transt imunitár	1	5	4	1
IV. Doenças endócrinas nutricionais e metabólicas	51	48	30	35
V. Transtornos mentais e comportamentais	9	9	15	14
VI. Doenças do sistema nervoso	27	29	21	23
VII. Doenças do olho e anexos	-	-	-	-
VIII.Doenças do ouvido e da apófise mastóide	-	-	-	-
IX. Doenças do aparelho circulatório	137	146	158	147
X. Doenças do aparelho respiratório	50	79	52	86
XI. Doenças do aparelho digestivo	19	38	29	31
XII. Doenças da pele e do tecido subcutâneo	6	4	3	19
XIII.Doenças sist osteomuscular e tec conjuntivo	1	2	-	3

Capítulo CID-10	2021	2022	2023	2024
XIV. Doenças do aparelho geniturinário	10	26	17	16
XV. Gravidez parto e puerpério	1	-	-	2
XVI. Algumas afec originadas no período perinatal	13	17	9	8
XVII.Malf cong deformid e anomalias cromossômicas	9	11	6	2
XVIII.Sint sinais e achad anorm ex clín e laborat	60	51	55	55
XIX. Lesões enven e alg out conseq causas externas	-	-	-	-
XX. Causas externas de morbidade e mortalidade	124	135	113	133
XXI. Contatos com serviços de saúde	-	-	-	-
XXII.Códigos para propósitos especiais	-	-	-	-
Total	**772**	**684**	**631**	**703**

Fonte: Sistema de Informações sobre Mortalidade (MS/SVS/CGIAE/SIM-TABNET)
Data da consulta: 06/03/2026.

O Com a divulgação dos **resultados do Censo Demográfico 2022 e estimativas populacionais recentes**, Itabaiana cresceu substancialmente, alcançando **103.439 habitantes** recenseados em 2022, tornando-se a **terceira cidade mais populosa do estado**, atrás apenas de Aracaju e Nossa Senhora do Socorro.

As estimativas populacionais mais recentes do IBGE para **2025** apontam um total aproximado de **109.250 habitantes** no município, reforçando a tendência de

crescimento demográfico observada na última década e sua importância demográfica no estado.

Dados preliminares sobre a estrutura etária do município (Censo 2022) indicam uma distribuição populacional que se aproxima do padrão observado em outros municípios brasileiros, com predomínio na faixa de adultos jovens e residentes urbanos, embora dados estratificados por faixa etária completos ainda estejam em processo de divulgação oficial pelo IBGE.

4 REDE DE SAÚDE

De acordo com os dados oficiais do **Cadastro Nacional de Estabelecimentos de Saúde – CNES**, o município de **Itabaiana/SE** conta com uma rede diversificada de serviços de saúde pública e privada cadastrados, os quais prestam atendimento ao **Sistema Único de Saúde (SUS)** e à população em geral. O CNES é o sistema oficial do Ministério da Saúde que registra todos os estabelecimentos de saúde no país, independentemente de sua natureza jurídica ou de integrarem diretamente o SUS, fornecendo uma base essencial para gestão, planejamento e avaliação da rede assistencial local.

Na rede municipal e conveniada, Itabaiana possui um conjunto de unidades que atendem às necessidades de atenção primária, secundária e apoio diagnóstico, estando incluídas instituições de gestão pública (municipal e estadual), entidades empresariais e organizações privadas e filantrópicas com serviços credenciados ao SUS. Entre os estabelecimentos cadastrados no município, encontram-se:

Período 08/2025

Rede física de estabelecimentos de saúde por tipo de estabelecimentos				
Tipo de Estabelecimento	**Dupla**	**Estadual**	**Municipal**	**Total**

Rede física de estabelecimentos de saúde por tipo de estabelecimentos

Tipo de Estabelecimento	Dupla	Estadual	Municipal	Total
HOSPITAL GERAL	0	0	2	2
CENTRAL DE ABASTECIMENTO	0	0	1	1
POSTO DE SAUDE	0	0	9	9
UNIDADE MOVEL DE NIVEL PRE-HOSPITALAR NA AREA DE URGENCIA	0	3	0	3
HOSPITAL/DIA – ISOLADO	0	0	2	2
UNIDADE DE VIGILANCIA EM SAUDE	0	0	1	1
POLICLINICA	0	0	1	1
CENTRAL DE GESTAO EM SAUDE	0	0	1	1
CENTRO DE SAUDE/UNIDADE BASICA	0	0	22	22
CLINICA/CENTRO DE ESPECIALIDADE	0	0	8	8
UNIDADE DE APOIO DIAGNOSE E TERAPIA (SADT ISOLADO)	0	0	11	11
UNIDADE MOVEL TERRESTRE	0	0	1	1
CENTRO DE ATENCAO PSICOSSOCIAL	0	0	2	2

Rede física de estabelecimentos de saúde por tipo de estabelecimentos

Tipo de Estabelecimento	Dupla	Estadual	Municipal	Total
Total	**0**	**3**	**61**	**64**

Observação: Os dados apresentados referem-se ao número de estabelecimentos de saúde públicos ou prestadores de serviços ao SUS
Fonte: Cadastro Nacional de Estabelecimentos de Saúde (CNES)
Data da consulta: 30/09/2025.

Além disso, existem estabelecimentos estaduais de saúde com atuação no município, como o **Hospital Regional Dr. Pedro Garcia Moreno Filho**, que presta serviços de média e alta complexidade à população de Itabaiana e de municípios da região, com elevada demanda pelo SUS e uma ampla gama de procedimentos diagnósticos e terapêuticos oferecidos.

Embora o número total de estabelecimentos varie ao longo do tempo com atualizações no CNES, dados anteriores indicavam cerca de **55 estabelecimentos de saúde cadastrados no município**, entre públicos e privados com vínculo ao SUS, incluindo **unidades de atenção básica, postos, centros de especialidades, laboratórios, consultórios, pronto-socorro e serviços de apoio diagnóstico**.

De modo geral, a maior parte da população itabaianense é atendida por serviços e estabelecimentos que participam da rede do **SUS**, fortalecendo a oferta de ações e serviços de saúde desde a atenção primária até a média e alta complexidade, em articulação com o governo estadual e com outras esferas de gestão.

4.1 Rede Física de Serviços Públicos Municipais de Saúde

O sistema municipal de saúde de Itabaiana conta com sessenta e dois (62) Estabelecimentos na Rede Física de Saúde Pública e Privada de Prestação de Serviços ao SUS.

As Tabelas abaixo especificam quanto à avaliação da oferta e produção dos serviços e estabelecimentos de saúde com vínculo SUS e a sua natureza jurídica

Tabela 3 – Tipo de estabelecimento cadastrado que atendem ao SUS segundo tipo de natureza jurídica

CNES	NOME FANTASIA	NATUREZA JURÍDICA
850659	Ambulatório De Atenção Especializada Da Rede Materno Infanti	Administração pública
2444305	CACL	Entidades empresariais
6266762	Caps Ad Santo Onofre	Administração pública
2815885	Caps II Renato Bispo De Lima	Administração pública
205702	Central Municipal De Rede De Frios De Itabaiana	Administração pública
5739187	Centro De Especialidades Odontologicas Dr Tarcisio Menezes	Administração pública
7377010	Centro De Fisioterapia Municipal De Itabaiana Geraldo Teles	Administração pública
4431146	Centro De Imagem E Diagnostico Francisco Paes Da Costa	Administração pública
2611880	Centro De Saúde Dr Jose Souto Diniz	Administração pública
9163042	Centro De Saúde Dra Wedna Mendes Rodrigues	Administração pública
2477750	Centro De Saúde Gilza Maria Dos Santos Ribeiro Mutirão	Administração pública
6992900	Centro Integrado De Diagnostico	Entidades empresariais
2658461	Centro Medico De Itabaiana Ltda	Entidades empresariais
2477777	Clinica De Saude Da Familia Manoel Pereira De Andrade	Administração pública
2477688	Clinica De Saude Da Familia Vereador Vivaldo Menezes	Administração pública
3539105	Clinica Do Rim	Entidades empresariais
3312089	Clinica Semedi	Entidades empresariais
2680068	Clinica Vitae	Entidades empresariais
9757236	CMI Centro Medico Integrado	Entidades empresariais
2502860	CTA de Itabaiana se	Administração pública
2477661	Hospital Dr Pedro Garcia Moreno	Administração pública
2546027	Hospital E Maternidade Sao Jose	Entidades sem fins lucrativos
6312454	IOSE	Entidades empresariais
6817297	Labcito Laboratorio De Citologia Clinica Limitada	Entidades empresariais
6401473	Labfel	Entidades empresariais
991465	Laboclinica Itabaiana	Entidades empresariais

2953676	Laboratorio Peixoto	Entidades empresariais
6872786	Polo Academia Da Saude Miguel Teles	Administração pública
6872751	Polo Academia Da Saude Sao Cristovao	Administração pública
6872794	Polo Academia Da Saude Sitio Porto	Administração pública
2477696	Posto de Saude Agrovila Dr Maria do Carmo N Alves	Administração pública
2477718	Posto de Saude Bom Jardim	Administração pública
2611910	Posto de Saude Caraibas	Administração pública
6431399	Posto de Saude Do Carrilho	Administração pública
2816008	Posto de Saude Mangabeira	Administração pública
3471438	Posto de Saude Mangueira Jose Augusto De Menezes	Administração pública
5362938	Posto de Saude Ormeil Camara	Administração pública
5253853	Posto de Saude Sao Jose	Administração pública
2611902	Posto de Saude Severiano Vieira Santos Ribeira	Administração pública
6312519	Posto de Saude Zangue	Administração pública
2469650	Prontolab	Entidades empresariais
3277232	Residencia Terapeutica Morada Da Serra	Administração pública
4039335	Salus laboratorio	Entidades empresariais
3471403	Secretaria municipal de saude de itabaiana	Administração pública
2612283	Sonoclinica	Entidades empresariais
44423	Unidade Basic De Saude Antonio Teles De Mendonca	Administração pública
2546140	Unidade Basica De Saude Dep Djalma Lobo	Administração pública
9048901	Unidade Basica De Saude Dr Luciano Alves Dos Santos	Administração pública
89117	Unidade Basica De Saude Maria Jacinta Dos Santos	Administração pública
428159	Unidade Basica De Saude Maria Meneses Dos Santos	Administração pública
2477726	Unidade Psf Cajaiba	Administração pública
3281329	Unidade Psf Dr Lauro Maia	Administração pública
2477734	Unidade Psf Dr Luciano Siqueira	Administração pública
2477742	Unidade Psf Jose Carlos Jesus Silveira Lagoa Do Forno	Administração pública
2611872	Unidade Psf Pe Do Veado	Administração pública
2546167	Unidade Psf Queimadas	Administração pública
2477769	Unidade Psf Rio Das Pedras	Administração pública
2546159	Unidade Psf Sao Cristovao	Administração pública
2611929	Unidade Psf Serra Prof Deuzinha Tavares Dos Santos	Administração pública
2611899	Unidade Psf Vlademir Souza De Carvalho	Administração pública
9368132	UOM Unidade Movel Odontologica De Itabaiana	Administração pública
3466787	Vigilancia Sanitaria De Itabaiana	Administração pública

Fonte: https://cnes.datasus.gov.br/pages/estabelecimentos/consulta.jsp. Acesso em 26/02/2024, às 11:20.

A Atenção à Saúde no município de Itabaiana SE é desenvolvida nos níveis primário e secundário, através das Unidades de Saúde, gerenciadas pela Secretaria de Saúde, do Hospital Regional de natureza jurídica estadual e do Hospital e Maternidade São José de natureza jurídica filantrópica. Em virtude da complexidade do trabalho desenvolvido pela Secretaria Municipal de Saúde, a organização do trabalho está internamente distribuída entre coordenações que tanto trabalham no atendimento direto ao usuário como também, em setores de apoio a realização das atividades de atenção à saúde, são elas: Atenção Primária a Saúde, Atenção Especializada em Saúde, Saúde Bucal, Vigilância Epidemiológica, Imunização e Rede de Frios, Ouvidoria, Vigilância Sanitária, Saúde Mental, Núcleo de Planejamento, Assistência Farmacêutica, Transportes, Regulação, Compras, Licitação, Finanças, Setor Pessoal, NUAES e Gabinete do secretário que fazem atendimento à população que assim precisar.

4.2 Atenção Primária à Saúde (APS)

A Atenção Primária à Saúde (APS) constitui a principal porta de entrada do Sistema Único de Saúde (SUS) no município de Itabaiana, sendo responsável pela coordenação do cuidado e pela ordenação das Redes de Atenção à Saúde (RAS). Sua organização está fundamentada nos princípios e diretrizes estabelecidos na Constituição Federal de 1988, nas Leis nº 8.080/1990 e nº 8.142/1990, bem como no Decreto nº 7.508/2011.

A organização da APS no município está em consonância com a Política Nacional de Atenção Básica (PNAB), instituída pela Portaria GM/MS nº 2.436, de 21 de setembro de 2017, que define a Atenção Primária como o conjunto de ações individuais, familiares e coletivas que envolvem promoção, prevenção, proteção, diagnóstico, tratamento, reabilitação, redução de danos, cuidados paliativos e vigilância em saúde, desenvolvidas por equipes multiprofissionais, com responsabilidade sanitária sobre territórios definidos.

De acordo com o Cadastro Nacional de Estabelecimentos de Saúde (CNES), o município de Itabaiana conta atualmente com:

- 31 Unidades Básicas de Saúde (UBS) em funcionamento;

- 04 Unidades de saúde em horário estendido até as 22 horas;
- 30 Equipes de Saúde da Família (eSF) implantadas;
- 07 Equipes de Saúde Bucal (eSB) vinculadas às equipes de APS;
- 03 Equipes Multiprofissionais (eMulti) vinculadas à Atenção Primária;

Essas equipes são responsáveis pelo acompanhamento da população adscrita, desenvolvendo ações contínuas de promoção da saúde, prevenção de agravos, diagnóstico, tratamento, reabilitação e manutenção da saúde, conforme o perfil epidemiológico e social do território.

A APS em Itabaiana organiza seu processo de trabalho com base na adscrição territorial, no vínculo e na responsabilização sanitária, buscando superar o modelo centrado exclusivamente na demanda espontânea. As equipes atuam de forma integrada, articulando ações programadas, atendimento às condições agudas e acompanhamento longitudinal das condições crônicas, em consonância com os princípios da integralidade, equidade e humanização do cuidado.

O município vem avançando na implantação e consolidação do Prontuário Eletrônico do Cidadão (PEC/e-SUS APS), com informatização progressiva das Unidades Básicas de Saúde, visando qualificar os registros assistenciais, fortalecer a integração das informações em saúde, subsidiar o monitoramento e a avaliação das ações, além de aprimorar o planejamento e a gestão da APS.

O acesso aos serviços da Atenção Primária ocorre por meio do acolhimento com escuta qualificada e organização da agenda, combinando atendimento programado e demanda espontânea. O agendamento é realizado diretamente nas unidades de saúde, respeitando critérios de prioridade para grupos mais vulneráveis, como gestantes, idosos, crianças menores de um ano, pessoas com deficiência, usuários com condições crônicas e situações agudas, garantindo atendimento oportuno e resolutivo.

As Unidades Básicas de Saúde do município ofertam, de forma regular, os seguintes serviços e ações: consultas médicas, de enfermagem e odontológicas; atendimentos individuais e coletivos; visitas domiciliares realizadas pelas equipes; ações de promoção da saúde e prevenção de agravos; acompanhamento do pré-

natal, puerpério e puericultura; planejamento reprodutivo e familiar; acompanhamento de pessoas com hipertensão arterial, diabetes mellitus e outras condições crônicas; vacinação conforme o Calendário Nacional de Imunizações; realização de testes rápidos para HIV, sífilis e hepatites virais; rastreamento do câncer do colo do útero e do câncer de mama; acompanhamento, tratamento e vigilância das Infecções Sexualmente Transmissíveis (IST); identificação, acompanhamento e tratamento da tuberculose e hanseníase; ações de vigilância em saúde (epidemiológica, sanitária e ambiental); procedimentos ambulatoriais básicos, como curativos, retirada de pontos, aferição de sinais vitais e glicemia capilar; coleta de material para exames laboratoriais, conforme organização local; ações educativas e intersetoriais voltadas à promoção da saúde e proteção social.

Dessa forma, a Atenção Primária à Saúde consolida-se como eixo estruturante do sistema municipal de saúde de Itabaiana, desempenhando papel estratégico na coordenação do cuidado, na organização da rede assistencial e na melhoria dos indicadores de saúde da população. Para o quadriênio 2026–2029, a gestão municipal reafirma o compromisso com o fortalecimento da APS, a qualificação das equipes, a ampliação do acesso, o uso de tecnologias em saúde e a consolidação de práticas que garantam atenção integral, resolutiva e humanizada.

Programas de referência de APS ativos no município:

- ✓ Pré-natal
- ✓ Puerpério
- ✓ Puericultura
- ✓ Saúde da Criança
- ✓ Saúde do Adolescente
- ✓ Saúde da Mulher
- ✓ Saúde do Homem
- ✓ Saúde do Idoso
- ✓ Hiperdia
- ✓ Bolsa Família

- ✓ Programa Saúde na Escola

A tabela a seguir demonstra o quantitativo total de procedimentos realizados durante o ano de 2025.

Tipo de Produção	Quantidade
Visita Domiciliar	935.615
Atendimento Individual	112.577
Procedimento	204.665
Atendimento Odontológico	14.764

Fonte: Sistema de informação em Saúde para a Atenção Básica – SISAB

4.2.1 Ações desenvolvidas pela APS

a) Reuniões de avaliação mensal das equipes e apoio matricial em conjunto com o EMULTI: As reuniões das equipes acontecem mensalmente, lideradas pelos enfermeiros das equipes de saúde da família, junto com os agentes comunitário de saúde na sua maioria, onde um profissional de referência da EMULTI realiza o apoio matricial, elaboram, planejam as ferramentas de trabalho e discutem as referências e contra referência dos usuários encaminhados para os profissionais do programa.

b) Capacitações: Cursos em plataforma on-line sugestivos para os enfermeiros da APS como um dia de estudo mensal.

c) Reuniões mensais com Enfermeiros: a coordenação da APS reuniu-se com as enfermeiras das ESF para alinhamento de fluxos e atividades.

d) Apoio à vacinação: ao longo dos meses, os Agentes Comunitários de Saúde, técnicos de enfermagem e enfermeiros do PSF compuseram a força-tarefa para a vacinação de acordo com calendário vacinal, somando esforços junto à Vigilância Epidemiológica no cumprimento e transparência das metas de vacinação.

e) Ações coletivas de promoção e prevenção à saúde: de acordo com o calendário da saúde, as unidades realizaram ao longo do ano eventos coletivos, convidando a comunidade para participarem das ações de educação em saúde.

4.2.2 EMULTI – Equipe Multiprofissional na APS

A Portaria GM/MS Nº 635, DE 22 DE MAIO DE 2023, substitui as antigas equipes NASF (Núcleo Ampliado de Saúde da Família e Atenção Básica) para Equipes Multiprofissionais na APS. Esta portaria em questão institui, define e cria incentivo financeiro federal de implantação, custeio e desempenho para as modalidades de equipes Multiprofissionais na Atenção Primária à Saúde.

As equipes estão lotadas na Clínica de Saúde da Família Manoel Pereira de Andrade (CNES 247777/INE 0000174831). As equipes são compostas por 19 profissionais (Assistente social – Viviane de Oliveira Santos e Neusivania Teles; Farmacêutico – Gladyson de Jesus Santos Barbosa, Fisioterapeutas – Ériko Albert Santos Menezes, Francielli Peixoto de Carvalho, Yasmin dos Santos, Nádia Nunes Santos, Tamires Araújo Santana; Fonoaudiólogas – Gleiciane Alves dos Santos, Thianny Nunes de Melo e Willianne Tâmara Conceição; Psicólogos – José Milton de Lima Júnior, Fabricio Luiz Barreto Santos, Sabino Moura da Cunha, Vitória Cruz Lima e Izabelle Leite Pereira Macedo; Nutricionistas – Lucas Ricardo dos Santos e Fabiana Pinheiro da Cruz; Profissional de Educação Física – Tiana Soraia do Carmo Santos Souza, sob a coordenação de Thaíslaine Cunha Almeida.

Em relação às ações coletivas vale destacar as atividades de educação em saúde sobre temas variados que incentivam o autocuidado e a melhora da qualidade

de vida como ações educativas, os grupos terapêuticos voltaram com todos os cuidados e protocolos pelo ministério da saúde, vídeos educativos disponibilizados na rede social da secretaria municipal de saúde, dentre outras.

Adiante, segue as descrições durante o período.

a) Reuniões: As reuniões intersetoriais acontecem mensalmente e as de planejamento, semanais para estabelecer metas e fluxograma dos casos clínicos e das atividades coletivas.

- **Reunião de equipe:** durante todo o ano aconteceu a reunião de equipe entre os profissionais do EMULTI para planejamento do cronograma mensal, questões administrativas, além de discussão sobre processos de trabalho.

b) **Reunião de Apoio Matricial com Equipes de Saúde da Família:** Mensalmente acontecem as reuniões de matricialmente com as ESF, para planejar e discutir casos, além de ser uma interação profissional, fortalece a comunicação e a resolução de problemas.

c) Ações no Lar Cidade De Deus**:** Quinzenalmente os profissionais das eMULTIS realizam atividades com os idosos com o intuito de promover hábitos de vida saudável e prevenção de doenças e agravos.

d) Programa Saúde Na Escola – PSE: as equipes multiprofissionais juntamente com as ESF orientações quanto aos cuidados de doenças diversas.

e) Grupos Terapêuticos:

- **Grupo de Reeducação Alimentar – Mais Com Menos/ Grupo de Atividade Física- Saúde em Movimento:** Semanalmente os usuários dos grupos são acompanhados via teleatendimento, com o compartilhamento de orientações nutricionais, planos alimentares e de exercícios físicos, dicas de alimentação, boa higiene do sono, controle da ansiedade, exercícios sobre postura e alongamento, etc.

- **Grupo Antitabagismo:** Grupo terapêutico para usuários que desejam parar de fumar, encaminhados por todas as ESF e apoio aos grupos constituídos nas unidades.
- **Ginástica Laboral:** Semanalmente acontece a ginástica laboral nos setores de saúde como também nas reuniões de matriciamento, atividade desenvolvida com o foco na saúde do trabalhador.
- **Ginástica laboral com as enfermeiras:** mensalmente acontece reunião com as enfermeiras de apoio e de PSF para planejamento, momento de educação permamente e saúde do trabalhador.
- **Grupo de apoio psicológico:** Grupo de apoio psicológico e apoio multiprofissional para os pacientes encaminhados principalmente com transtornos de ansiedade executado pelas psicólogas Michelle Galvão e Luanna Silva.
- **Grupo Viva Voz/ Grupo da Fala:** Grupo terapêutico semanal, executado pelas fonoaudiólogas na Clínica de Saúde da Família Manoel Pereira de Andrade com adultos com problemas vocais e crianças com atraso de fala.

f) Atendimentos Individuais / Coletivos: Atendimentos individuais e coletivos de nutrição, psicologia e fonoaudiologia priorizados para demandas compartilhadas pelas ESF.

g) Atendimentos Domiciliares: As visitas domiciliares são realizadas de segunda a sexta de acordo com o cronograma dos profissionais, geralmente elas são compartilhadas multiprofissional ocorrendo na zona rural e urbana.

4.2.3 Programa Saúde na Escola (PSE)

Durante todos os meses do ano acontece ações nas Escolas e Unidades Básicas de Saúde que trata do combate à depressão e Prevenção da mutilação e Suicídio infanto-juvenil e promove também no PSE as ações da Cultura da Paz referenciadas abaixo.

Escola Municipal Professora Anailde Santos de Jesus;
Escola Municipal Vice Gov Benedito Figueiredo;
Escola Municipal Iana Monteiro de Carvalho;
Escola Municipal Elizeu de Oliveira;
Escola Municipal Professora Maria do Carmo moura;
Escola Municipal Maria Irene Tavares;
Escola Municipal Professora Vera Cândida Costa Santana;
Escola Municipal Professora Hermelina da Costa Lima;
Escola Municipal Professora Maria Elizete Santos;
Escola Municipal José Filadelfo Araújo;
Escola Municipal Professora Neilde Pimentel Santos;
Escola Municipal José Domingos Professor;
Escola Municipal Professora Maria Vieira de Mendonça;
Escola Municipal 30 de Agosto;
Escola Municipal Genário de Oliveira;
Escola Estadual Augusto César Leite;
Escola Estadual Nestor Carvalho Lima;
Escola Estadual Guilhermino Bezerra

4.2.4 Saúde Bucal

No que se refere a Saúde Bucal, a assistência perpassa a APS e a Atenção Especializada com os procedimentos realizados no Centro de Especialidades Odontológicas, aplicando-se às atividades procedimentos como: restaurações dentárias, exodontias, raspagem e profilaxia das Arcadas, aplicação tópica de flúor, exames radiográficos periapicais, e, cirurgia oral menor (tecidos moles, dentes inclusos e impactados).

As atividades Odontológicas realizadas nas Unidades Básicas de Saúde, Centro de Especialidades Odontológicas e Unidade Odontológica Móvel, dispõem de

uma estrutura de funcionamento de pessoal (Cirurgiões-Dentistas, Auxiliares de Saúde Bucal), como também uma estrutura física para desempenho dessas funções. Diariamente o atendimento odontológico é prestado à população de forma ordenada, e previamente planejada, para que os anseios do usuário sejam atendidos.

As Unidades Básicas de Saúde, contempladas com Ambulatório Odontológico Fixo são: Mutirão, Miguel Teles, Bananeiras, Sítio Porto, São Cristóvão, Lauro Maia, José Teles de Mendonça, Terra Dura, Rio Das Pedras, Várzea Do Gama, Taboca, Riacho Doce, SESP, além do Centro de Especialidades Odontológicas (CEO).

Para as demais localidades, disponibilizamos a Unidade Odontológica Móvel (UOM), para que os Usuários dessas localidades sejam plenamente assistidos. Dentre esses povoados, temos: Mangueira, Ribeira, Lagoa Do Forno, Cabeça Do Russo, Agrovila, Serra, Terra Vermelha, Cajaíba, Caraíbas, Várzea Da Cancela, Zanguê, Carrílho, Matapuã, Pé Do Veado, São José, Bom Jardim, Gandu, Barro Preto, Flechas e Sobrado.

Totais de produção no ano de 2025 foram realizados uma media de 14.764 mil atendimentos Odontológico, segundo a base de dados do Sistema de informação em Saúde para a Atenção Básica – SISAB.

4.5 Atenção Especializada à Saúde

A Atenção Especializada à Saúde compõe uma nova subdivisão das atividades de atenção à saúde englobando estando sob a supervisão dos atendimentos ambulatoriais dos profissionais de saúde especialistas. Ademais, também é responsável pela organização, juntamente com o setor de regulação, das cirurgias e exames especializados. Seguem atividades desenvolvidas com sua produção pela sua coordenação do período proposto.

Total da produção na tabela abaixo dos dados da Produção de Serviços de Caráter de atendimento de Urgência especializada no ano de 2025.

Grupo procedimento	Sistema de Informações Ambulatoriais		Sistema de Informacões Hospitalares	
	Qtd. aprovada	Valor aprovado	AIH Pagas	Valor total
01 Acoes de promocao e prevencao em saude	-	-	-	-
02 Procedimentos com finalidade diagnostica	8.873	863.971,96	-	-
03 Procedimentos clinicos	777	9.729,49	3.645	3.208.298,45
04 Procedimentos cirurgicos	4.282	113.419,08	1.613	1.096.669,32
05 Transplantes de orgaos, tecidos e celulas	-	-	-	-
06 Medicamentos	-	-	-	-
07 Orteses, proteses e materiais especiais	-	-	-	-
08 Acoes complementares da atencao a saude	-	-	-	-
09				
Procedimentos para Ofertas de Cuidados Integrados"	-	-	-	-

Grupo procedimento	Sistema de Informações Ambulatoriais		Sistema de Informacões Hospitalares	
	Qtd. aprovada	Valor aprovado	AIH Pagas	Valor total
Total	**13.932**	**987.120,53**	**5.258**	**4.304.967,77**

Fonte: Sistemas de Informações Ambulatoriais do SUS (SIA/SUS) e Sistema de Informações Hospitalares do SUS (SIH/SUS)
Data da consulta: 09/03/2026.

4.5.1 Produção dos Serviços Especializado De Reabilitação e Equoterapia

A Assistência Fisioterapêutica na cidade de Itabaiana é desenvolvida no Centro de Fisioterapia Municipal de Itabaiana “Geraldo Teles”, que foi implantado em novembro de 2013 e reinaugurado em dezembro de 2021 na Avenida Manoel Antônio dos Santos, 854, inscrito com o CNES 7377010.

“Com o intuito de ofertar atendimento Fisioterapêutico aos usuários do SUS, o Centro de Fisioterapia “Geraldo Teles” realizou em 2025” realizou uma média de 24.720 sessões de Fisioterapia com os mais variados diagnósticos das principais especialidades como ortopedia, neurologia e pediatria. São feitas mensalmente cerca de 2.640 SESSÕES de fisioterapia com 11profissionais.

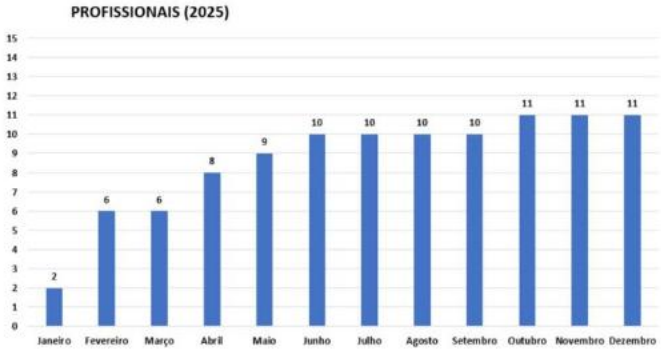

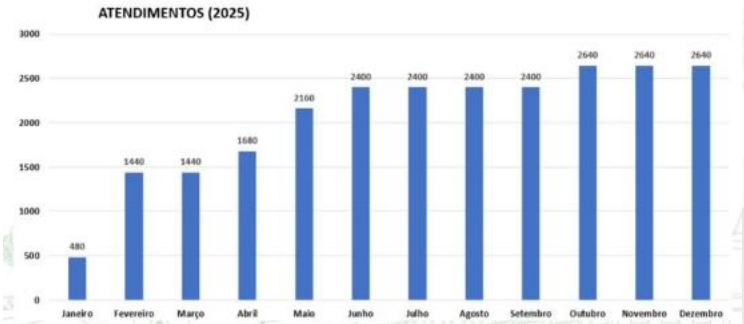

No que se refere à equoterapia, o município de Itabaiana destaca-se regionalmente por meio do Centro de Equoterapia “João Alves Filho”, consolidado como serviço de reabilitação complementar de caráter interdisciplinar. No ano de 2025, foram realizadas mais de 5.940 sessões terapêuticas, contemplando usuários com diferentes condições clínicas, com uma média mensal aproximada de 500 atendimentos. A prática da equoterapia fundamenta-se na utilização do cavalo como recurso terapêutico, promovendo estímulos sensório-motores, cognitivos e psicossociais, sendo indicada principalmente para pessoas com deficiência, transtornos do neuro desenvolvimento e alterações neurológicas, contribuindo para a funcionalidade e inclusão social dos usuários.

4.5.2 Atenção à Saúde de Média e Alta Complexidade

A atenção de média e alta complexidade oferecida pelo município de Itabaiana compreende a uma organização de serviços através da oferta de consultas e procedimentos realizados pela rede. Esta é uma prerrogativa tanto para a

população do município quanto aos 13 municípios da Região de Saúde de Itabaiana, além do atendimento de hemodiálise que ofertado para a região de saúde de Itabaiana e Nossa Senhora da Glória.

As especialidades de consultas ofertadas são em: obstetrícia, endocrinologia, cardiologia, oftalmologia, urologia, gastrenterologia, otorrinolaringologia, geriatria, angiologia, psiquiatria, ortopedia e cirurgia geral.

Produção de Atenção Ambulatorial Especializada e Hospitalar por Grupo de Procedimentos

Grupo procedimento	Sistema de Informações Ambulatoriais		Sistema de Informacões Hospitalares	
	Qtd. aprovada	Valor aprovado	AIH Pagas	Valor total
01 Acoes de promocao e prevencao em saude	10.816	28.881,86	-	-
02 Procedimentos com finalidade diagnostica	1.771.287	9.081.759,69	-	-
03 Procedimentos clinicos	547.303	12.367.632,80	3.652	3.215.510,60
04 Procedimentos cirurgicos	7.514	1.625.981,68	2.544	1.930.992,30
05 Transplantes de orgaos, tecidos e celulas	-	-	-	-
06 Medicamentos	-	-	-	-
07 Orteses, proteses e materiais especiais	571	52.537,62	-	-

Grupo procedimento	Sistema de Informações Ambulatoriais		Sistema de Informacões Hospitalares	
	Qtd. aprovada	Valor aprovado	AIH Pagas	Valor total
08 Acoes complementares da atencao a saude	2.455	20.622,00	-	-
09				
Procedimentos para Ofertas de Cuidados Integrados"	-	-	-	-
Total	**2.339.946**	**23.177.415,65**	**6.196**	**5.146.502,90**

Fonte: Sistema de Informações Ambulatoriais do SUS (SIA/SUS) e Sistema de Informações Hospitalares do SUS (SIH/SUS)
Data da consulta: 09/03/2026.

4.5.3 Serviço de Atenção Domiciliar (SAD) – Programa Melhor em Casa

O Melhor em Casa é um dispositivo que compõem a Atenção Domiciliar do município de Itabaiana, e esta existe para aumentar a expectativa de vida do paciente. Regulamentada pela PORTARIA N 825, DE 25 de ABRIL de 2016, que estabelece os princípios e diretrizes da modalidade complementar de atenção integrada à Rede de Atenção à Saúde (RAS).

O município de Itabaiana possui 02 (duas) equipes de referência, a Equipe Multiprofissional de Atenção Domiciliar (EMAD TI - INE 0002172267) e Equipe Multiprofissional de Apoio (EMAP - INE 0002172275), lotadas no sistema de regulação do Centro de Saúde da Família Dr. José Souto Diniz (CNES 2611880) e sediadas na Clínica de Saúde da Família Vereador Vivaldo Menezes (UBS vulgarmente chamada SESP) pela infraestrutura e proximidade da unidade hospitalar.

A EMAD tem formação mínima de 02(dois) médicos com carga horária semanal de 20 horas, 02(dois) enfermeiros com carga horária semanal de 40 horas, 03(três) técnicas de enfermagem com carga horária semanal de 40 horas e 01(um) fisioterapeuta com carga horária semanal de 30 horas. A EMAP excede a composição mínima, escolhidos entre as ocupações de 03(três) profissionais de nível superior por consenso do gestor, com 01(uma) nutricionista com carga horária de 40 horas, 02(dois) fonoaudiólogos com carga horária semanal de 40 horas, 01(um) psicólogo com carga horária de 40 horas, 01(um) terapeuta ocupacional com carga horária de 30 horas, 01(um) cirurgiã dentista com carga horária de 20 horas e mais 01(um) fisioterapeuta com carga horária de 40 horas. Inclui-se 03(três) agentes condutores de veículo com carga horária de 40 horas semanais, em finais de semana e feriados, sob gerenciamento de 01(uma) referência técnica municipal.

Considerando o adequado planejamento anual da gestão, o número de habitantes do município corresponde a uma (01) EMAD/EMAP implantada e segue o que preconiza na PORTARIA Nº 825, DE 25 DE ABRIL DE 2016, conforme o Art. 28. Municípios com população igual ou maior que 150.000 (cento e cinquenta mil) habitantes, poderão solicitar a segunda EMAD e, sucessivamente, 01 (uma) nova EMAD a cada 100.000 (cem mil) novos habitantes. Conforme, prévia de último Censo Demográfico do IBGE (2022), o município estima-se 104.000 habitantes, sendo assim, esta modalidade deve atender aos princípios e diretrizes propostas da portaria, mantendo número mínimo de equipes multiprofissionais.

O SAD é organizado a partir de uma base territorial de 337,295km e oferta 12(doze) horas/dia de funcionamento, de modo que o trabalho da EMAD seja no formato de cuidado horizontal (diarista) em dias úteis e nos finais de semana e feriados, em regime de plantão com 02(dois) veículos fixos e 01(um) apoio. Estima-se, em média, a capacidade de atendimento de até 60 (sessenta) usuários mensalmente e com atendimentos, no mínimo, 01 (uma) vez por semana a cada usuário por um técnico da EMAD. A EMAP acionada a partir da indicação clínica para dar suporte e complementar suas ações, deve sair acompanhada da EMAD,

portanto, é de grande valia para gestão dispor de mais 01 (um) veículo no turno da manhã para assegurar a rota de atendimento e intervalo mínimo de visitas.

As modalidades propostas no Melhor em Casa são AD2 e AD3, de responsabilidade do SAD, enquanto AD1 é a Atenção Primária. Essa divisão em modalidades é relevante para a compreensão do perfil de atendimento prevalente, além das necessidades peculiares a cada caso pelo grau de complexidade, em relação a periodicidade das visitas, intensidade do cuidado e uso de equipamentos, de forma humanizada.

O perfil proposto, para qualquer faixa etária está associada a condição clínica do usuário que pode ser: Agudo, crônico agudizado e complexo e progressivo, com caráter predominante (maioria) transitório nos dois primeiros e minoria permanente no último, respectivamente. As equipes Multiprofissionais que compõem o serviço têm esclarecido no primeiro momento de elegibilidade que o tempo de permanência no serviço oscila de 30 a 90 dias, havendo reavaliação mensalmente do caso através dos Projetos Terapêuticos Singulares (PTS). Esses que são ferramentas de compartilhamento de cuidado, continuam a ser desenvolvidos para estabelecer segurança no trabalho e definir uma comunicação efetiva da AD com a APS, tarefas informatizadas a serem consideradas para o processo de transmissão de informações de forma clara, objetiva e precisa.

O SAD tem objetivos principais assegurar a desinstitucionalização e a otimização dos recursos financeiros e estruturais da RAS, redução da demanda hospitalar e período de permanência de usuários internados. Nesse sentido, a equipe deve estar incorporada ao sistema de regulação e serviço social dos estabelecimentos, para articular fluxos de admissão e alta dos usuários em AD, por meio da busca ativa e reuniões periódicas, principalmente com hospitais, serviços de urgência e Atenção Básica.

Durante o período de internação hospitalar de qualquer usurário, a EMAD será acionada para avaliação de elegibilidade para estimular a participação ativa dos profissionais de saúde na adoção de condutas por meio das práticas de visitas admissionais para gestão de alta programada, em concordância com as instituições.

Ainda, é importante relatar a dificuldade enfrentada pela equipe em manter espaços de trocas com algumas unidades da RAS, buscando evitar demanda direta dos usuários/iniciativa de terceiros e frente a necessidade de fluxos para exames de imagens e laboratoriais.

O instrumento de avaliação e monitoramento da Atenção Domiciliar vem sinalizar o esforço do perfil diretor em padronizar as informações e oferecer feedback bom ou ruim do serviço. Se o Ministério de Saúde compreender que não é alcançado o que se preconiza como meta, o SAD não realiza um serviço de qualidade, embora deve-se persistir para uma referência de bom desempenho. Dessa forma, é possível inferir que o sucesso depende do esforço de todos que fazem a Atenção Domiciliar, inclusive na busca de uma boa menção do serviço e transparência dos resultados.

Produção da equipe

SAD PMeC 2025

Produção da equipe:

Total EMAD: 4.682 atendimentos

Total EMAP: 2.478 atendimentos

Total anual: 7.160 atendimentos

Avaliação de elegibilidade anual: 188 pacientes foram avaliados

Admitidos na EMAD: 125 elegíveis ao perfil (AD2 e AD3)

Em comparação ao ano anterior, observa-se um aumento significativo no número de atendimentos domiciliares realizados pelo SAD, totalizando 922 atendimentos a mais. Esse crescimento reflete a ampliação da capacidade de atendimento do serviço, possivelmente decorrente do aprimoramento da equipe, melhor organização dos fluxos de trabalho e maior demanda da população assistida. Tal resultado evidencia o fortalecimento da assistência domiciliar, contribuindo para a continuidade do cuidado e a melhoria da qualidade de vida dos pacientes atendidos.

Desfecho de alta: 53 usuários receberam Alta clínica | Atenção Básica (AD1), média de 6,25 por quadrimestre

Procedência de alta hospitalar: 16 usuários procedentes de Internação hospitalar | Urgência e emergência, média de 2,0 por quadrimestre

Marcadores de Consumo Alimentar: 80 usuários avaliados para verificar padrão nutricional

Atividades coletivas: 27 atividades que contemplam Reunião de equipe | Reunião com outras equipes de saúde | Reunião intersetorial / Conselho local de saúde / Controle social | Educação em saúde;

Capacidade de usuários atendidos pelo SAD: 55 usuários em dez/2025

4.6 Saúde Mental

O presente relatório tem como objetivo apresentar descritivamente as ações e atividades realizadas durante o 3º quadrimestre de 2025, referenciando os meses de Setembro, Outubro, Novembro e Dezembro. O CAPS II Renato Bispo de Lima está localizado na Rua Esperidião Noronha, s/n, com horário de funcionamento das 7 às 17 horas, de segunda a sexta-feira, em período integral. Segundo levantamento atualizado a demanda atendida compreende a estimativa de 650 usuários com cadastro ativo, levando em consideração a frequência dos usuários no serviço.

O CAPS AD III Santo Onofre está localizado na Rua São Domingos, nº 1028, no Bairro Sítio Porto, com horário de funcionamento para as usuárias e os usuários não internos das 7 às 17 horas, de segunda a sexta-feira, em período integral, e para usuários internos em turnos de 24 horas, sendo que o CAPS AD III consta com o serviço de Acolhimento Noturno, e que também possui em sua Rede de Saúde a Unidade de Acolhimento (UA), outra unidade de saúde, que fornece o serviço de internato para desintoxicação de substâncias psicoativas e proteção social dos usuários cadastrados e em tratamento no CAPS AD. Atualmente, a demanda atendida foi de 680 usuários com cadastro ativo, levando em consideração a frequência dos usuários no serviço.

Atualmente os CAPS encontram-se em pleno funcionamento de suas atividades possibilitando ao usuário a continuidade do acompanhamento psicossocial com participação nas oficinas terapêuticas, dentre as quais destacamos a de práticas corporais, de artesanato com jornal, de saúde, de estimulação

cognitiva e operativa, realização mensal da reunião de família e assembleia de usuários, renovação de receita médica, dispensação de medicação para uso mensal, aplicação de medicação injetável, visitas domiciliares, agendamento de consulta psiquiátrica e atendimento psicológico individualizado.

O EMAESM está em funcionamento no Posto de Saúde Souto Diniz localizado na Av. Otoniel Dória 534 no Bairro Centro, com horário de funcionamento das 7 às 17 horas, de segunda a sexta-feira, em período integral. Segundo levantamento atualizado a demanda atendida compreende 485 usuários com cadastro ativo.

Diante o exposto consideramos de suma importância a utilização do território enquanto campo de atuação da saúde mental, pois é no ambiente de vida do usuário que ele pode ter a compreensão de sua existência social, estimulando-o como sujeito ativo, dentro e fora dos serviços da Rede de Saúde Mental. Incontestavelmente, até mesmo as mais simples das vivências trazem ricos resultados terapêuticos.

Produção de Atenção Psicossocial por Forma de Organização

Sistema de Informações Ambulatoriais		
Forma de Organização	**Qtd. aprovada**	**Valor aprovado**
030108 Atendimento/Acompanhamento psicossocial	22.869	-
Sistema de Informacões Hospitalares		
Forma de Organização	**AIH Pagas**	**Valor total**
---	---	---

Fonte: Sistemas de Informações Ambulatoriais do SUS (SIA/SUS) e Sistema de Informações Hospitalares do SUS (SIH/SUS)
Data da consulta: 18/03/2026.

4.7 Transporte Sanitário

Sobre o Transporte Sanitário do município de Itabaiana, conta-se com 56 veículos e 46 motoristas ativos, realizando uma média/mês de 2100 usuários que realizaram deslocamentos para outros municípios para tratamento de saúde, marcados com antecedência no setor de transporte e desenvolve as seguintes atividades:

- ✓ Transporte de pacientes para realizar hemodiálise (de segunda a sábado nos três turnos);
- ✓ Transporte de pacientes para o Hospital Sarah Kubitschek em Salvador-BA;
- ✓ Transporte de pacientes acamados ou com dificuldades de deambulação para a realização de fisioterapia, consultas, exames, hospitalização, revisões cirúrgicas e altas hospitalares (dentro do próprio município ou em outros municípios que ofertam serviços de saúde pactuados em PPI);
- ✓ Cobertura de eventos do município ou particulares, mediante solicitação prévia – para esses eventos, normalmente são encaminhados uma ou duas equipes de USB, variando de acordo com a complexidade do evento.

4.8 Vigilância Sanitária

A Vigilância Sanitária constitui um componente essencial da Saúde Coletiva, inserida no âmbito do Sistema Único de Saúde (SUS), conforme preconizado pela Lei nº 8.080/1990. Caracteriza-se como um conjunto de ações capazes de eliminar, reduzir ou prevenir riscos à saúde, intervindo nos problemas sanitários decorrentes do meio ambiente, da produção, circulação de bens e da prestação de serviços de interesse da saúde.

No contexto nacional, sob coordenação do Ministério da Saúde e regulação da Agência Nacional de Vigilância Sanitária (ANVISA), as ações de Vigilância Sanitária abrangem o controle e a fiscalização de alimentos, medicamentos, produtos biológicos, produtos para saúde, cosméticos, saneantes, serviços de saúde e demais atividades relacionadas, incluindo o controle sanitário em portos,

aeroportos e fronteiras. Destacam-se, ainda, competências ampliadas, como o monitoramento de produtos sujeitos à vigilância sanitária e o fortalecimento das ações regulatórias e de controle de riscos.

A atuação da Vigilância Sanitária é de natureza multiprofissional e interinstitucional, envolvendo instrumentos técnicos, administrativos e legais, tais como o licenciamento sanitário, inspeções, certificação de boas práticas, monitoramento da qualidade de produtos e serviços, fiscalização do cumprimento das normas e ações educativas voltadas à prevenção de riscos.

AÇÕES E ATIVIDADES DESENVOLVIDAS – ANO 2025

No município de Itabaiana/SE, as ações da Vigilância Sanitária no exercício de 2025 foram desenvolvidas com foco na prevenção de agravos à saúde da população e no cumprimento das normas sanitárias vigentes, destacando-se:

- Realização de inspeções sanitárias em estabelecimentos sujeitos à regulação municipal;
- Emissão, renovação e controle de licenças sanitárias, conforme o Código Sanitário Municipal;
- Atendimento, apuração e encaminhamento de denúncias sanitárias;
- Desenvolvimento de ações educativas, incluindo palestras e orientações técnicas;
- Fiscalização em feiras livres e mercado municipal, com ênfase nas boas práticas de manipulação e acondicionamento de alimentos;
- Controle e monitoramento de substâncias sujeitas à Portaria MS nº 344/1998, incluindo cadastro de prescritores e fornecimento de talonários;
- Execução do Programa Vigiágua, com coleta periódica de amostras de água para análise laboratorial e registro no sistema GAL;
- Lavratura de autos de infração, emissão de laudos técnicos e apreensão de produtos irregulares.

As inspeções sanitárias foram realizadas conforme programação diária e demanda espontânea, sendo a liberação de licenças condicionada ao cumprimento das exigências legais. Ressalta-se que, em caso de não conformidade, as licenças podem ser suspensas ou canceladas, conforme legislação vigente.

As denúncias recebidas foram devidamente analisadas e, quando necessário, encaminhadas aos setores competentes, especialmente nos casos relacionados a questões ambientais e de controle animal.

ESTRUTURA OPERACIONAL E GESTÃO

A Vigilância Sanitária municipal dispõe de equipe técnica composta por fiscais devidamente designados por meio de portarias, garantindo respaldo legal às ações executadas. Para o desenvolvimento das atividades, o setor conta com:

- Transporte exclusivo para ações de campo;
- Equipamentos e instrumentos técnicos, como termômetros digitais, laudos de inspeção e autos de infração;
- Identificação funcional padronizada, incluindo crachás e uniformes;
- Sistema informatizado próprio (GESTOR 1.0), desenvolvido para gerenciamento das atividades, em substituição ao sistema nacional SINAVISA;
- Utilização do sistema GAL para monitoramento laboratorial, especialmente no âmbito do Vigiágua.

No que se refere ao gerenciamento de resíduos de serviços de saúde, o município mantém contrato com empresa especializada para coleta, transporte e destinação final adequada dos resíduos infectantes gerados nas unidades de saúde, bem como para o descarte de medicamentos vencidos.

A Vigilância Sanitária do município de Itabaiana/SE desempenha papel fundamental na proteção e promoção da saúde da população, atuando de forma

preventiva, educativa e fiscalizatória. As ações desenvolvidas no ano de 2025 evidenciam o compromisso com a redução de riscos sanitários e o fortalecimento das políticas públicas de saúde, em consonância com as diretrizes estabelecidas pelo Ministério da Saúde.

4.9 Vigilância Epidemiológica

A Epidemiologia é um dos pilares da Saúde Pública, e como tal deve estar estreitamente incorporada às políticas, programas e serviços públicos de saúde. No Brasil, a criação e o processo de fortalecimento e consolidação do Sistema Único de Saúde (SUS) vem permitindo a garantia da saúde como direito constitucional, e a Saúde Pública vem ampliando consideravelmente o seu espaço dentro desse sistema.

Nos últimos anos, alguns dos principais desafios técnicos impostos ao SUS foi o desenvolvimento de mecanismos para o seu aperfeiçoamento gerencial, a ampliação do escopo de atuação da Vigilância à Saúde, e a capilarização das ações com vistas à promoção e atenção integral à saúde de modo efetivo para todos os segmentos da população. Para tal, têm se intensificado a descentralização administrativa e financeira na direção dos estados e municípios, bem como a redefinição das atribuições da Vigilância à Saúde, e a incorporação da epidemiologia às práticas rotineiras dos serviços. Nesse processo, cada vez mais intensamente vêm se utilizando e requerendo informações epidemiológicas em nível regional ou local, tanto dos problemas de saúde existentes quanto dos seus determinantes, de modo a se delinear o perfil de necessidades de saúde, fundamental para o atendimento à diretriz de alcance da equidade em saúde.

A Vigilância Epidemiológica do nosso município atende aos preceitos da lei orgânica 8.080/90 no tocante ao processo de funcionamento da epidemiologia entendendo-a e executando-a como “um conjunto de ações que proporciona o conhecimento, a detecção ou prevenção de qualquer mudança nos fatores determinantes e condicionantes de saúde individual ou coletiva, com a finalidade de recomendar e adotar as medidas de prevenção e controle das doenças ou agravos”.

Temos como algumas funções a coleta, o processamento, a análise e a interpretação de dados; diagnosticamos casos e recomendamos e avaliamos as medidas de controles; alimentamos e retroalimentamos os sistemas de informação; divulgamos informações pertinentes aos profissionais e sociedade; normatizamos tomadas de ação e executamos medidas de controle de agravos em humanos e animais.

A vigilância é o principal núcleo de informação para o planejamento das políticas públicas em saúde, devido principalmente aos sistemas de agravos e óbitos, ou seja, nele compilamos e temos ciência de que nossa população adoece e por quais causas ela morre.

A vigilância operacionaliza os seguintes sistemas de informação: PNI (imunização), PCE (esquistossomose), SISLOC (localidades), PNCD (dengue), dengue online, SIM (mortalidade), SINASC (nascimentos), módulo de investigações infantis, fetais, mulheres em idade fértil e maternas, SINAN (agravos de notificação compulsória), GAL (gerenciamento laboratorial), SISCTA (para controle) e SISLOGLAB (testes rápidos em IST's). Temos como suporte para as atividades fins um laboratório municipal de saúde pública e o CTA – Centro de Testagem e Aconselhamento.

O núcleo de endemias de Itabaiana é um órgão vinculado à vigilância epidemiológica, cujo papel está voltado para a detecção ou prevenção de qualquer mudança nos fatores determinantes e condicionantes de saúde individual ou coletiva, com a finalidade de recomendar e adotar as medidas de prevenção e controle das doenças ou agravos das doenças de caráter endêmico, ou seja, doenças típicas de determinadas localidades e de difícil erradicação.

Atualmente podemos destacar as principais doenças dessa classe: dengue, Leishmaniose (calazar), esquistossomose (barriga d'água) e doença de chagas. No entanto, há uma preocupação maior com as três primeiras enfermidades, visto que os seus índices são mais significantes.

Diante do panorama atual, há uma preocupação do núcleo de endemias em elaborar estratégias tanto educativas quanto aquelas voltadas para a erradicação dos vetores de transmissão das doenças endêmicas, a fim de reduzir a taxa de morbimortalidade, melhorando assim a qualidade de vida da nossa comunidade itabaianense.

Dengue

A dengue é considerada um dos maiores problemas de saúde pública do Brasil especialmente nas regiões Norte e Nordeste, cujas condições socioambientais favorecem ao desenvolvimento e proliferação do principal vetor de transmissão da doença, o mosquito *Aedes aegypti.* Em Itabaiana, o segundo trimestre do ano é demarcado pelo surgimento de casos de dengue, visto que a combinação climática, chuva e calor, caracterizada por chuvas irregulares, favorecem a proliferação do mosquito. É neste período que as ações desenvolvidas pelo núcleo de endemias do município no combate do mosquito transmissor da doença são intensificadas.

Para se prevenir do transmissor, a higiene é um fator imprescindível, eliminar os focos, principalmente, aqueles mais propícios ao acúmulo de água tais como garrafas, pneus, caixas de água e copos descartáveis. Esses recipientes favorecem ao desenvolvimento do mosquito transmissor da doença, pois reserva água limpa e parada.

Vale ressaltar, que outro fator relevante na ocorrência de casos de dengue, é o desabastecimento de água no município. Esta situação torna-se recorrente em diversos bairros da cidade com a suspensão do fornecimento de água pela empresa responsável.

Atividades desenvolvidas

Diariamente foram realizadas visitas domiciliares pelos agentes de combate às endemias, cujo papel consiste no tratamento químico dos reservatórios, eliminação mecânica, bem como na orientação dos moradores com medidas preventivas, levantamento de Índices Rápidos para o Aedes aegypti (LIRAa),

mutirões de limpeza, ações educativas em escolas, associações comunitárias e instituições, também monitoramos casos suspeitos e confirmados pela Vigilância Epidemiológica.

Todos os bairros da sede e os povoados pactuados também foram visitados pelos agentes de combate às endemias, perfazendo um total de 214.907 visitas realizadas, concluindo assim, os 4 (quatros) ciclos pactuados no combate a esse vetor. Vale ressaltar, que para atingirmos os 6 ciclos preconizados pelo Ministério da Saúde, precisamos aumentar o quantitativo do número de agentes de combate às endemias e realizar o zoneamento dos agentes de combate às endemias, pois devido ao crescimento populacional e ao aumento do número de imóveis, faz-se necessário ampliar o quantitativo de ACEs, a fim de realizar os ciclos epidemiológicos preconizados.

Além disso, as localidades com casos notificados e posteriormente confirmados para a dengue, Chikungunya e Zika Vírus receberam ação especial de delimitação de foco, conhecida por bloqueio, que consiste no trabalho minucioso de inspeção dos imóveis, tratamento, eliminação e coleta de larvas do *Aedes Aegypti*.

Também foram realizadas ações de mutirões de limpeza e prevenção ao mosquito Aedes aegypti em bairros da cidade, as atividades executadas tiveram a colaboração das equipes de saúde da família (ESF) e da secretaria municipal de obras.

Somado a essa atividade, desenvolvemos a campanha “Itabaiana contra a Dengue”, em que foram realizadas palestras educativas sobre medidas preventivas de combate à dengue nas escolas da rede municipal e estadual, conscientizando os alunos sobre a importância de preservar o meio ambiente, ensinando como este interfere na qualidade de vida e saúde da população, bem como no surgimento de doenças. Desta forma, acreditamos que a educação em saúde é uma das principais formas de desenvolver nas pessoas o senso de responsabilidade pela sua própria saúde e pela saúde da comunidade.

Dando continuidade ao Projeto de intervenção “Jovens Brigadistas: em defesa da saúde e do meio ambiente”, que tem por objetivo promover a capacitação de adolescentes integrantes do NUCA- Núcleo de Cidadania Adolescente, para atuarem como agentes multiplicadores de informação e ação na prevenção e combate as doenças transmitidas por arboviroses (Dengue, Zika e Chikungunya). Um trabalho intersetorial com representantes da secretaria municipal de saúde, educação, meio ambiente, defesa civil, assistência social e da secretaria estadual de saúde.

Com o objetivo de intensificar as atividades de contingência ao mosquito Aedes Aegypti, foi realizada no período de 16 e 17 de outubro “Operação Cata-treco” que consiste no recolhimento de materiais inservíveis e limpeza de terrenos baldios. A mobilização ocorreu no Bairro Queimadas que apresentou alto risco de infestação no 4º e 5º LIRAa. A ação contou com o apoio da secretaria de obras, secretaria de educação, Equipe de Saúde da Família (ESF), Agentes comunitários de saúde e de endemias, Guarda Municipal e comunidade.

A gestão municipal, também recorreu a estudos de viabilidade de implementar alternativas de combate as arboviroses, por meio da prestação de serviço de empresa especializada na instalação do dispositivo Aedes do Bem*, que apresenta a tecnologia de controle biológico de proliferação da fêmea do Aedes aegypti, mosquito transmissor da Dengue, Zika e Chikungunya.

O Núcleo de Combate às Endemias, em algumas oportunidades buscou informar os relevantes serviços prestados pela vigilância epidemiológica, através das reuniões do Conselho Municipal de Saúde, ressaltando a importância do setor para o controle e prevenção de surtos epidemiológicos, das ações de educação em saúde nas escolas ou comunidades. Também solicitou a deliberação para o aumento do número de agentes comunitários de combate às endemias, com o objetivo de validar projetos que beneficiem a população itabaianense.

Diante desses esforços, conseguimos a redução dos índices de infestação predial em áreas prioritárias, com maior adesão da população das medidas preventivas, com identificação precoce de focos e áreas de risco, ações que

fortalecem a integração entre vigilância Epidemiológica, Atenção Primária e comunidade.

Para melhor identificar as localidades com infestação para o *Aedes Aegypti* temos o LIRAa. Ajuda a traçar as melhores estratégias:

Tabela 7. LIRA municipal 2025.

LIRA					
	INSPECIONADOS	**IMÓVEIS POSITIVOS**	**ÍNDICE**		**PRINCIPAIS DEPÓSITOS**
			1P	**1B**	
1º LIRAa – 3,6%	**1966**	**71**	**3,6%**	**3,9%**	**A2**
2º LIRAa- 3,6%	**1966**	**71**	**3,6%**	**3,7%**	**A2**
3º LIRAa – 3,1%	**1966**	**60**	**3,1%**	**3,4%**	**A2**
4º LIRAa – 5,5%	**1966**	**108**	**5,5%**	**6,1%**	**A2**
5º LIRAa– 4,4%	**1966**	**68**	**4,4%**	**4,7%**	**A2**
6º LIRAa – 3,7%	**1969**	**73**	**3,7%**	**4,0%**	**A2**

Fonte: Vigilância epidemiológica, 2025.

Figura 1. Parâmetro de infestação do Aedes Aegypti.

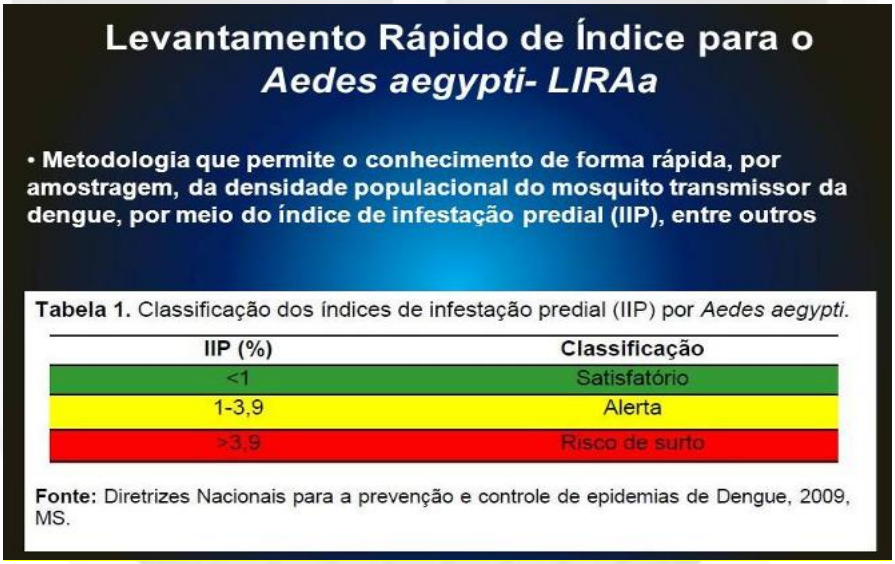

Esquistossomose

A esquistossomose popularmente conhecida como barriga d'água é uma doença de caráter endêmico comumente encontrado na população ribeirinha ou em indivíduos que frequentam ambientes aquáticos onde há infestação do caramujo do Gênero Biomphalaria, o principal hospedeiro intermediário do *Shistossoma mansoni*, parasita multicelular causador da enfermidade. As condições sanitárias inadequadas próximas a ambientes aquáticos têm cooperado para o aumento dos índices de infecção, visto que os ovos presentes nas fezes dos humanos contaminados pela doença necessitam desse ambiente para concluir o seu ciclo vital. Desse modo, os ovos eclodem liberando o primeiro estágio larval denominado miracídio, o qual contamina os caramujos. Logo, o miracídio sofre metamorfose, evoluindo para o segundo estágio larval denominado cercaria. Ao pressentir o calor humano esta larva deixa o caramujo e penetra ativamente na pele humana, desencadeando os sintomas de fase aguda (prurido, dermatite, febre, náuseas e vômito), fase crônica (aumento do baço e fígado, cirrose hepática e rompimento dos vasos mesentéricos) e até mesmo a morte.

O Programa de controle da esquistossomose conta com um trabalho censitário feito pelos agentes de combate às endemias. Em um primeiro instante, determina-se o a localidade onde o trabalho será feito. À mediada que as visitas domiciliares são feitas, explica aos residentes o propósito do trabalho, entrega-se os coletores de fezes identificado com o número de ordem, nome da pessoa, data e hora, nos quais devem ser depositada uma pequena amostra de fezes. No dia seguinte será recolhida a amostra, sendo enviada ao laboratório para a análise. O diagnóstico é feito através de exame parasitológico de fezes. Quando positivo, o laudo é emitido à Secretaria Municipal de Saúde, onde será providenciada a busca ativa do cliente com resultado positivo da parasitose. Diante disso, a enfermeira da equipe de saúde da família da área, se responsabiliza por localizar o cliente, agendando uma consulta com o médico que prescreverá a medicação e a dose correta para o mesmo. Quando negativo, o cliente pode ter acesso ao resultado na UBS (Unidade Básica de Saúde) da comunidade.

Durante o ano de 2025, foram realizadas a busca ativa em 08 (oito) localidades.: Lagoa do Forno, Rio das Pedras, Carrilho, Ribeira, Cajaíba, Várzea da Cancela, Cajueiro, Mangueira, realizando o total de 2.817 exames.

Deste total, 55 pessoas a tratar, sendo 52 os pacientes tratados, 03 não tratados por ausência. Dessa forma, os casos confirmados para esquistossomose não foram relativamente altos, porém há uma preocupação com os casos existentes, pois se trata de uma doença que pode causar sequelas graves e até mesmo levar à morte.

Leishmaniose

A Leishmaniose Visceral Canina (LVC) é uma doença infecciosa de importância em saúde pública, devido ao seu caráter zoonótico e ao papel do cão como principal reservatório doméstico do agente etiológico. O controle da LVC envolve ações integradas de vigilância epidemiológica, diagnóstico, manejo dos animais positivos e orientação da população.

Durante o ano de 2025, foram realizadas ações de vigilância ativa com foco em animais que apresentavam suspeita clínica de Leishmaniose Visceral Canina (LVC). As coletas foram realizadas em 16 bairros do município e as atividades incluíram:

- Identificação de cães com sinais clínicos compatíveis com LVC;
- Coleta de amostras biológicas para diagnóstico laboratorial;
- Testagem sorológica por meio dos testes **TR DPP® Biomanguinhos** e **Teste ELISA (Enzyme-Linked Immunosorbent Assay):** utilizado como teste confirmatório para os casos reagentes no teste rápido;
- Registro dos resultados e encaminhamento dos casos positivos conforme as normas do Programa Nacional de Controle da Leishmaniose Visceral.

Ao todo, foram coletadas 40 (quarenta) amostras com suspeita clínica de Leishmaniose Visceral Canina. Dos animais avaliados 12 (doze) doze cães apresentaram resultado positivo, sendo 28 (vinte e oito) negativo. Os casos positivos foram distribuídos em 5 localidades do município, sendo eles: Bananeiras, Estreito, São Cristóvão, São José e Serra.

Figura 1. Gráfico demonstrando as localidades e onde foram feitas as coletas e em quais tiveram resultados positivo.

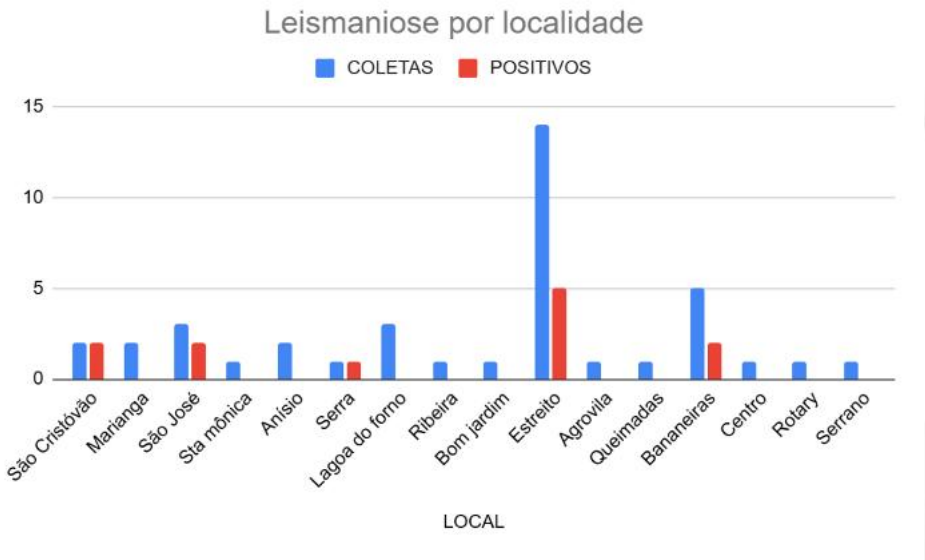

As ações desenvolvidas em 2025 pelo Programa de Leishmaniose Visceral Canina no município de Itabaiana-SE permitiram a identificação de áreas com circulação da doença e o manejo adequado dos casos positivos, contribuindo para a redução do risco de transmissão e para a proteção da saúde pública.

Ressalta-se a importância da continuidade das ações de vigilância, diagnóstico precoce, educação em saúde e controle vetorial, bem como do fortalecimento das estratégias intersetoriais para o enfrentamento da Leishmaniose Visceral no município.

Vale ressaltar que, paralelo ao desenvolvimento dessas atividades, também foram realizadas, pelos agentes de combate a endemias, um total de 260 visitas, proveniente de 52 denúncias de escorpiões, a fim de inspecionar e tentar a captura desse animal peçonhento nas residências. Dessas foi capturado ou levado à secretaria de saúde 20 escorpiões.

Dentre outras ações, o Núcleo de Combate às Endemias, promoveu o curso de capacitação com os Agentes de Combate às Endemias, egressos do processo

seletivo de 2024-2025, com o supervisor regional de Itabaiana Edvaldo Ferreira Maciel. Desta forma, com a finalidade de qualificar o trabalho em saúde no município, também foi ofertado aos agentes de combate às endemias o curso técnico em agente comunitário de saúde, denominado “Mais Saúde com Agente”. É importante ressaltar que mais de 90% do contingente efetivo nas endemias concluiu o curso, o que demonstra elevado índice de adesão e comprometimento dos profissionais envolvidos.

VACINAÇÃO ANTIRRÁBICA ANIMAL

Nos anos anteriores houve o aumento no quantitativo de animais vacinados, por isso, ampliamos o quantitativo dos pontos de vacinação em localidades que estão em expansão, ofertando também a vacina a domicílio, para pessoas idosas e com dificuldade de locomoção.

Tabela 1. Quantidade de animais vacinados com vacina antirrábica em Itabaiana nos anos 2021, 2022, 2023, 2024 e 2025.

Quantidade de animais vacinados			
Ano	**Cães**	**Gatos**	**Total de animais**
2021	7840	6183	14.023
2022	8431	6599	15.030
2023	7126	6414	13.540
2024	7278	6617	13.895
2025	6721	6467	13.188

Tabela 2. Quantidade de animais vacinados com vacina antirrábica em Itabaiana em 2025 por zona urbana e rural.

ATIVIDADE	URBANA	RURAL	TOTAL
Cães vacinados	4.156	4.684	8.840

Gatos vacinados	2.565	1.783	4.348
TOTAL DE ANIMAIS VACINADOS	**6.721**	**6.467**	**13.188**

Fonte: Vigilância epidemiológica, 2025.

PAPEL DO LABORÁTÓRIO BIOLÓGICO MUNICIPAL E DO CENTRO DE TESTAGEM E ACONSELHAMENTO (CTA)

O Laboratório Biológico Municipal desempenha papel fundamental no apoio às ações de vigilância em saúde, sendo responsável pela realização de mais de 50 (cinquenta) tipos de exames laboratoriais que subsidiam o diagnóstico, monitoramento e controle de agravos de relevância epidemiológica, com predominância da Baciloscopia de Tuberculose, Hanseníase e VDRL, sendo feitas análise de lâminas no próprio laboratório, e outras que são encaminhadas para o LACEN.

Sua atuação contribui diretamente para detecção precoce de doenças, acompanhamentos de surtos e orientação de medidas de controle, fortalecendo a tomada de decisão pelos serviços de saúde.

O Centro de Testagem e Aconselhamento (CTA), por sua vez, atua na prevenção, diagnóstico e acompanhamento das infecções Sexualmente Transmissíveis (ISTs), com ênfase em HIV, sífilis e hepatites virais. Oferece testagem rápida, gratuita e sigilosa, além de aconselhamento antes e após os testes, promovendo a conscientização, redução dos riscos e encaminhamento oportuno pra tratamento, quando necessário.

Dessa forma, o CTA contribui para ampliação do acesso ao diagnóstico e para melhoria de qualidade de vida da população.

VACINAÇÃO DE ROTINA

O sistema Si-PNI não está informando a quantidade de doses utilizadas até o momento, assim como o percentual e indicadores, também não temos acesso

momentaneamente. Sendo assim, não temos como informar o quantitativo desses percentuais. OBS: Sistema está fora e sem previsão de volta

Produção de Vigilância em Saúde por Grupo de Procedimentos

Financiamento: Vigilância em Saúde

Grupo procedimento	Sistema de Informações Ambulatoriais	
	Qtd. aprovada	Valor aprovado
01 Acoes de promocao e prevencao em saude	1.292	-
02 Procedimentos com finalidade diagnostica	566	-
Total	**1.858**	**-**

Fonte: Sistemas de Informações Ambulatoriais do SUS (SIA/SUS)

Data da consulta: 09/03/2026.

5 ASSISTÊNCIA FARMACÊUTICA

No exercício de 2025, a Assistência Farmacêutica do município de Itabaiana/SE apresentou avanços significativos no que se refere à organização dos serviços, regularização dos processos administrativos e melhoria no abastecimento de medicamentos.

O abastecimento das Unidades Básicas de Saúde (UBS) encontra-se **regularizado e estabilizado**, assegurando a continuidade do atendimento à população. As eventuais faltas pontuais de medicamentos foram significativamente reduzidas, mantendo-se em níveis controlados e dentro de parâmetros aceitáveis para a gestão pública.

Destaca-se que o Centro de Abastecimento Farmacêutico (CAF) opera com **estoque monitorado de forma contínua**, por meio de revisões periódicas e planejamento estratégico, o que tem contribuído para a prevenção de desabastecimentos.

A Assistência Farmacêutica municipal mantém suas atividades organizadas e em pleno funcionamento, com foco na ampliação do acesso e qualificação dos serviços prestados à população.

Dentre as principais ações desenvolvidas, destacam-se:

- Dispensação regular de medicamentos nas Unidades Básicas de Saúde;
- Controle e acompanhamento do estoque no CAF;
- Monitoramento do consumo de medicamentos;
- Orientação aos usuários quanto ao uso racional de medicamentos;
- Integração com demais serviços da rede de saúde.

No tocante à produção de serviços, observa-se **aumento da eficiência operacional**, com melhoria no controle logístico e maior resolutividade no atendimento das demandas da população.

A Assistência Farmacêutica de Itabaiana/SE, no ano de 2025, apresentou evolução significativa na organização dos serviços, regularização dos processos licitatórios e estabilidade no abastecimento de medicamentos. As ações desenvolvidas evidenciam o compromisso da gestão municipal com a garantia do acesso da população aos medicamentos essenciais, contribuindo para a qualidade da atenção à saúde e o fortalecimento do SUS no âmbito local.

6 NÚCLEO DE ASISTÊNCIA ESECIALIZADA EM SAÚDE - NUAES

As atribuições do Setor NUAES (Núcleo de Assistência Especializada a Saúde) consistem em ações voltadas ao atendimento das demandas relacionadas à dispensação de medicamentos especializados e ABC FARMA, á entrega de órteses e próteses, incluindo próteses dentárias, ao fornecimento de materiais médico-

hospitalares, materiais para monitoramento de glicemia capilar, bem como á dispensação de óculos para pacientes, conforme critérios estabelecidos.

- A liberação de medicamentos é realizada por meio de termos de doação destinados a pessoas em situação de vulnerabilidade social, mediante comprovação de renda.
- O cadastro é efetuado para pacientes que fazem uso contínuo de medicamentos, mediante a apresentação de receita, relatório médico e documentação pessoal.
- A lista de medicamentos disponíveis no NUAES é elaborada de acordo com as necessidades do município, com base na Relação Nacional de Medicamentos Essenciais (RENAME). Esses medicamentos são de uso restrito ao setor, não sendo distribuídos ás Unidades Básicas de Saúde.
- O setor conta com profissional responsável pela distribuição dos medicamentos do Centro de Atenção á Saude (CASE). Para ter acesso, é necessário realizar cadastro prévio, por meio de formulários preenchidos pelo médico, contendo o CID compatível os protocolos exigidos pelo CASE, além da anexação de cópias dos documentos pessoais.
- O NUAES dispõe de assistente social responsável pelo acolhimento, orientação e acompanhamento dos usuários.
- O cadastro para concessão de órteses e próteses é realizado mediante avaliação e prescrição de profissional habilitado, sendo necessário o preenchimento de formulários específicos, apresentação de documento de identificação, cartão do SUS, comprovante de residência e laudo médico com indicação do dispositivo. Após a entrega da documentação, o processo é analisado pelo CER IV conforme os critérios e protocolos estabelecidos pelo serviço.
- A entrega de fitas glicêmicas para usuários de insulina é realizada mediante cadastro prévio no serviço, com apresentação de prescrição medica atualizada, documento de identificação, cartão do SUS e comprovante de

residência. A dispensação ocorre conforme a necessidade do paciente, de acordo com a prescrição e os protocolos estabelecidos pelo serviço.

- O serviço realiza o fornecimento de materiais médico hospitalares, conforme prescrição e avaliação profissional, de acordo com os protocolos estabelecidos. Esses insumos são essenciais para garantir a segurança, a higiene e a qualidade da assistência ao paciente acamado.
- O setor disponibiliza o serviço de solicitação de prótese dentária e óculos para pacientes em situação de baixa vulnerabilidade, mediante avaliação e conforme os critérios definidos pelo serviço.
- O setor também realiza a dispensação de bolsas de colostomia para pacientes ostomizados, mediante cadastro prévio, avaliação e apresentação de prescrição médica atualizada. A distribuição ocorre conforme a necessidade do paciente, de acordo com os protocolos e critérios estabelecidos pelo serviço, visando garantir a continuidade do cuidado e a qualidade de vida do usuário.

Ao longo do ano, foi registrada a quantidade de atendimentos em diferentes serviços de saúde. O serviço de ABC FARMA apresentou os maiores números mensais, com destaque para setembro (1070 atendimentos) e julho (1014), enquanto os menores valores ocorreram em março (407) e janeiro (506).

Na área de Órtese e Prótese, os atendimentos se mantiveram relativamente baixos e estáveis durante o ano, variando entre 8 e 24 atendimentos mensais.
Os atendimentos de Prótese Dentária tiveram crescimento ao longo do ano, com números baixos no início (ausência em janeiro e apenas 3 em maio) e um aumento significativo em julho (101) e agosto (121).

O serviço de Óculos apresentou aumento expressivo ao longo dos meses, partindo de apenas 1 atendimento em janeiro para um pico de 188 em outubro.

As Tiras reagentes tiveram alta demanda durante todo ano, com destaque para outubro (376), setembro (362) e julho (350), sendo um dos serviços mais procurados.

Os atendimentos de Colostomia se mantiveram estáveis, variando entre 25 e 44, sem grandes oscilações. Já o atendimento de material médico hospitalar apresentou números moderados, com pico em setembro (102) e menores em dezembro (63) e novembro (66).

Por fim, o total geral mensal (CASE) indicou maior volume de atendimentos em setembro (1241), outubro (1213) e dezembro (1065), evidenciando períodos de maior demanda nesses meses.

Mês	ABC FARMA	ÓRTESE E PRÓTESE	PRÓTESE DENTÁRIA	ÓCULOS	TIRAS REAGENTES	COLOSTOMIA	MATERIAL MÉDICO HOSPITALAR	CASE
Janeiro	506	19	-	01	133	44	78	967
Fevereiro	695	24	16	03	144	31	71	1012
Março	407	10	07	11	275	31	78	979
Abril	745	09	10	07	224	37	67	1063
Maio	894	17	03	129	320	28	79	1042
Junho	788	13	24	17	208	25	85	966
Julho	1014	08	101	47	350	42	96	947
Agosto	942	13	121	46	329	36	83	975
Setembro	1070	17	34	85	362	43	102	1241
Outubro	785	10	36	188	376	31	76	1213
Novembro	867	14	40	102	336	30	66	1038
Dezembro	757	08	18	41	173	28	63	1065

7 RECURSOS HUMANOS

As atividades do setor de recursos humanos em sua totalidade, foram desempenhadas sob a égide dos princípios que norteiam a administração pública,

como os tutelados por nossa carta magna em seu Artigo 37, bem como todos os demais, a fim de avocar para nós a responsabilidade de viabilizar o pleno funcionamento da máquina pública através das medidas a seguir elencadas:

- Confecção da folha de pagamento mensal dos servidores ligados diretamente ao Fundo Municipal de Saúde;
- Confecção da folha de pagamento mensal referente ao complemento do piso da enfermagem;
- Confecção de Declarações e Certidões solicitadas por servidores e ex-servidores vinculados ao Fundo Municipal de Saúde;
- Arquivamento dos documentos diversos dos servidores em exercício das atividades;
- Gerenciamento do sistema de férias dos servidores públicos municipais;
- Gerenciamento do sistema Ponto eletrônico dos servidores ligados ao Fundo Municipal de Saúde;
- Levantamento para análise das Licenças prêmios dos servidores Efetivos;
- Tutela do sistema logístico de requerimentos referentes a licenças e derivados;
- Confecção de Portarias e afins atinentes ao setor pessoal;
- Manutenção do quadro de funcionários temporários desta urbe, em especial atinentes ao PSS do Fundo Municipal de Saúde;
- Nomeações e exonerações;
- Envio para alimentação de informações no Diário Oficial (DOM);
- Alimentação da quitação da folha de pagamento no site da Prefeitura de Itabaiana;
- Disponibilização de folha de pagamento, contracheques e Informes de Rendimentos IRPF de servidores municipais em domínio próprio municipal;
- Alimentação de Informações no SAGRES;
- Alimentação de Informações no E-SOCIAL;
- Envio de informações Portal da transparência;

- Acompanhamento dos descontos na folha de pagamento do Plano odontológico, empréstimo consignados e sindicatos;
- Atendimento e orientação aos servidores municipais e população em geral;

Diante do exposto fica evidente o empenho e comprometimento de toda equipe que culminou em uma melhor eficiência de gerenciamento de dados, bem como o melhor auxílio para com toda administração, além de gerar melhor bem estar entre servidores e gestores.

Abaixo tabela com os dados do quadro de pessoal do SUS Itabaiana

Período 12/2025

Postos de trabalho ocupados, por ocupação e forma de contratação						
Adm. do Estabelecimento	**Formas de contratação**	**CBOs médicos**	**CBOs enfermeiro**	**CBOs (outros) nível superior**	**CBOs (outros) nível médio**	**CBOs ACS**
Pública (NJ grupo 1)	Autônomos (0209, 0210)	105	0	1	0	0
	Bolsistas (07)	2	0	0	0	0
	Estatutários e empregados públicos (0101, 0102)	63	60	46	385	198
	Intermediados por outra entidade (08)	0	0	1	28	0
Privada (NJ grupos 2, 4 e 5)	Autônomos (0209, 0210)	50	0	24	0	0
	Celetistas (0105)	28	8	16	36	0
Sem Fins Lucrativos (NJ	Autônomos (0209, 0210)	79	2	2	0	0

grupo 3)	Celetistas (0105)	0	5	6	59	0
	Intermediados por outra entidade (08)	77	0	0	0	0

Postos de trabalho ocupados, por Contrato Temporário e Cargos em Comissão

Adm. do Estabelecimento	Formas de contratação	CBOs médicos	CBOs enfermeiro	CBOs (outros) nível superior	CBOs (outros) nível médio	CBOs ACS
Pública (NJ grupo 1)	Contratos temporários e cargos em comissão (010301, 010302, 0104)	159	159	205	391	57
Privada (NJ grupos 2, 4 e 5)	Contratos temporários e cargos em comissão (010301, 010302, 0104)	15	0	35	4	0
Sem Fins Lucrativos (NJ grupo 3)	Contratos temporários e cargos em comissão (010301, 010302, 0104)	4	1	0	5	0

Fonte: Cadastro Nacional de Estabelecimentos de Saúde (CNES)
Data da consulta: 23/03/2026.

Postos de trabalho ocupados, por ocupação e forma de contratação

Adm. do Estabelecimento	Formas de contratação	2021	2022	2023	2024
Privada (NJ grupos 2, 4 e 5)	Autônomos (0209, 0210)	30	33	65	63
	Celetistas (0105)	53	65	91	98

	Intermediados por outra entidade (08)	0	0	1	0
	Residentes e estagiários (05, 06)	3	4	4	4
Pública (NJ grupo 1)	Autônomos (0209, 0210)	0	8	73	72
	Bolsistas (07)	2	1	5	4
	Estatutários e empregados públicos (0101, 0102)	584	605	810	814
Sem fins lucrativos (NJ grupo 3)	Autônomos (0209, 0210)	67	58	73	87
	Celetistas (0105)	9	55	66	79
	Intermediados por outra entidade (08)	36	39	45	63

Postos de trabalho ocupados, por Contrato Temporário e Cargos em Comissão

Adm. do Estabelecimento	**Formas de contratação**	**2021**	**2022**	**2023**	**2024**
Privada (NJ grupos 2, 4 e 5)	Contratos temporários e cargos em comissão (010301, 010302, 0104)	52	76	41	56
Pública (NJ grupo 1)	Contratos temporários e cargos em comissão (010301, 010302, 0104)	762	1.032	899	1.021

Sem fins lucrativos (NJ grupo 3)	Contratos temporários e cargos em comissão (010301, 010302, 0104)	20	14	15	13

Fonte: Cadastro Nacional de Estabelecimentos de Saúde (CNES)
Data da consulta: 23/03/2026.

8 Execução Orçamentária e Financeira

8.1. Execução da programação por fonte de recurso, subfunção e categoria econômica

Despesa Total em Saúde por Fonte e Subfunção

Subfunções		Recursos Ordinários - Fonte Livre	Receitas de Impostos e de Transferência de Impostos - Saúde	Transferências Fundo a Fundo de Recursos do SUS provenientes do Governo Federal	Transferências Fundo a Fundo de Recursos do SUS provenientes do Governo Estadual	Transferências de Convênios destinadas à Saúde	Operações de Crédito vinculadas à Saúde	Transferências da União - inciso I do art. 5º da Lei Complementar 173/2020	Royalties do Petróleo destinados à Saúde	Outros Recursos Destinados à Saúde	TOTAL
301 - Atenção Básica	Corrente	0,00	20.211.505,54	19.832.593,76	0,00	0,00	0,00	0,00	0,00	1.734.865,77	41.778.965,07
	Capital	0,00	578.503,44	362.558,35	0,00	0,00	0,00	0,00	0,00	1.851.708,52	2.792.770,31
302 - Assistência Hospitalar e Ambulatorial	Corrente	0,00	11.618.395,88	27.596.934,99	6.693.414,95	0,00	0,00	0,00	0,00	3.452.021,95	49.360.767,77
	Capital	0,00	957.196,28	8.087.897,24	0,00	0,00	0,00	0,00	0,00	0,00	9.045.093,52
303 - Suporte Profilático e Terapêutico	Corrente	0,00	6.041.864,76	1.234.424,09	0,00	0,00	0,00	0,00	0,00	0,00	7.276.288,85
	Capital	0,00	0,00	0,00	0,00	0,00	0,00	0,00	0,00	0,00	0,00
304 - Vigilância Sanitária	Corrente	0,00	335.981,28	0,00	0,00	0,00	0,00	0,00	0,00	0,00	335.981,28
	Capital	0,00	0,00	0,00	0,00	0,00	0,00	0,00	0,00	0,00	0,00

305 - Vigilância Epidemiológica	Corrente	0,00	1.523.933,15	2.279.413,09	0,00	0,00	0,00	0,00	0,00	0,00	3.803.346,24
	Capital	0,00	9.221,04	0,00	0,00	0,00	0,00	0,00	0,00	0,00	9.221,04
306 - Alimentação e Nutrição	Corrente	0,00	190.000,00	4.629.545,18	0,00	0,00	0,00	0,00	0,00	0,00	4.819.545,18
	Capital	0,00	0,00	0,00	0,00	0,00	0,00	0,00	0,00	0,00	0,00
Outras Subfunções	Corrente	0,00	11.632.168,21	0,00	0,00	0,00	0,00	0,00	0,00	0,00	11.632.168,21
	Capital	0,00	118.797,84	0,00	0,00	0,00	0,00	0,00	0,00	0,00	118.797,84
TOTAL		0,00	53.217.567,42	64.023.366,70	6.693.414,95	0,00	0,00	0,00	0,00	7.038.596,24	130.972.945,31
(*) ASPS: Ações e Serviços Públicos em Saúde											

Fonte: Sistema de Informações sobre Orçamentos Públicos em Saúde (SIOPS)
Data da consulta: 16/03/2026.

8.2. Indicadores financeiros

Indicadores do Ente Federado	
Indicador	Transmissão

		Única
1.1	Participação da receita de impostos na receita total do Município	11,74 %
1.2	Participação das transferências intergovernamentais na receita total do Município	78,40 %
1.3	Participação % das Transferências para a Saúde (SUS) no total de recursos transferidos para o Município	22,43 %
1.4	Participação % das Transferências da União para a Saúde no total de recursos transferidos para a saúde no Município	93,13 %
1.5	Participação % das Transferências da União para a Saúde (SUS) no total de Transferências da União para o Município	33,28 %
1.6	Participação % da Receita de Impostos e Transferências Constitucionais e Legais na Receita Total do Município	40,36 %
2.1	Despesa total com Saúde, em R$/hab, sob a responsabilidade do Município, por habitante	R$ 1.198,84
2.2	Participação da despesa com pessoal na despesa total com Saúde	46,28 %
2.3	Participação da despesa com medicamentos na despesa total com Saúde	7,03 %
2.4	Participação da desp. com serviços de terceiros - pessoa jurídica na despesa total com Saúde	30,56 %

2.5	Participação da despesa com investimentos na despesa total com Saúde	9,14 %
2.6	Despesas com Instituições Privadas Sem Fins Lucrativos	0,00 %
3.1	Participação das transferências para a Saúde em relação à despesa total do Município com saúde	71,61 %
3.2	Participação da receita própria aplicada em Saúde conforme a LC141/2012	20,95 %

Fonte: Sistema de Informações sobre Orçamentos Públicos em Saúde (SIOPS)
Data da consulta: 16/03/2026.

8.3. Relatório Resumido da Execução Orçamentária (RREO)

RECEITAS RESULTANTES DE IMPOSTOS E TRANSFERÊNCIAS CONSTITUCIONAIS E LEGAIS	PREVISÃO INICIAL	PREVISÃO ATUALIZADA (a)	RECEITAS REALIZADAS	
			Até o Bimestre (b)	% (b/a) x 100
RECEITA DE IMPOSTOS (I)	68.470.000,00	68.470.000,00	62.642.182,66	91,49
Receita Resultante do Imposto Predial e Territorial Urbano - IPTU	13.230.000,00	13.230.000,00	10.636.777,20	80,40
Receita Resultante do Imposto sobre Transmissão Inter Vivos - ITBI	6.520.000,00	6.520.000,00	5.420.241,48	83,13
Receita Resultante do Imposto sobre Serviços de Qualquer	25.720.000,00	25.720.000,00	24.326.131,34	94,58

Natureza - ISS				
Receita Resultante do Imposto sobre a Renda e Proventos de Qualquer Natureza Retido na Fonte - IRRF	23.000.000,00	23.000.000,00	22.259.032,64	96,78
RECEITA DE TRANSFERÊNCIAS CONSTITUCIONAIS E LEGAIS (II)	201.120.000,00	201.120.000,00	152.671.444,92	75,91
Cota-Parte FPM	117.000.000,00	117.000.000,00	93.372.358,70	79,81
Cota-Parte ITR	80.000,00	80.000,00	169.114,70	211,39
Cota-Parte do IPVA	24.000.000,00	24.000.000,00	17.547.167,33	73,11
Cota-Parte do ICMS	60.000.000,00	60.000.000,00	41.476.462,18	69,13
Cota-Parte do IPI - Exportação	40.000,00	40.000,00	106.342,01	265,86
Compensações Financeiras Provenientes de Impostos e Transferências Constitucionais	0,00	0,00	0,00	0,00
TOTAL DAS RECEITAS RESULTANTES DE IMPOSTOS E TRANFERÊNCIAS CONSTITUCIONAIS E LEGAIS - (III) = (I) + (II)	269.590.000,00	269.590.000,00	215.313.627,58	79,87

DESPESAS COM AÇÕES E SERVIÇOS PÚBLICOS DE SAÚDE (ASPS) - POR SUBFUNÇÃO E CATEGORIA ECONÔMICA	DOTAÇÃO INICIAL	DOTAÇÃO ATUALIZADA (c)	DESPESAS EMPENHADAS		DESPESAS LIQUIDADAS		DESPESAS PAGAS		Inscritas em Restos a Pagar Não Processados (g)
			Até o bimestre (d)	% (d/c) x 100	Até o bimestre (e)	% (e/c) x 100	Até o bimestre (f)	% (f/c) x 100	
ATENÇÃO BÁSICA (IV)	19.872.250,00	36.411.572,81	20.790.008,98	57,10	19.291.318,01	52,98	18.883.299,63	51,86	1.498.690,97
Despesas Correntes	19.672.250,00	35.196.572,81	20.211.505,54	57,42	19.212.199,13	54,59	18.865.363,69	53,60	999.306,41
Despesas de Capital	200.000,00	1.215.000,00	578.503,44	47,61	79.118,88	6,51	17.935,94	1,48	499.384,56
ASSISTÊNCIA HOSPITALAR E AMBULATORIAL	7.867.250,00	18.067.807,00	12.575.592,16	69,60	11.026.030,92	61,03	10.449.485,95	57,83	1.549.561,24

(V)									
Despesas Correntes	6.819.000,00	16.824.807,00	11.618.395,88	69,06	10.751.015,47	63,90	10.256.312,34	60,96	867.380,41
Despesas de Capital	1.048.250,00	1.243.000,00	957.196,28	77,01	275.015,45	22,13	193.173,61	15,54	682.180,83
SUPORTE PROFILÁTICO E TERAPÊUTICO (VI)	2.090.500,00	6.680.270,00	6.041.864,76	90,44	6.041.073,01	90,43	5.543.558,30	82,98	791,75
Despesas Correntes	2.028.250,00	6.618.020,00	6.041.864,76	91,29	6.041.073,01	91,28	5.543.558,30	83,76	791,75
Despesas de Capital	62.250,00	62.250,00	0,00	0,00	0,00	0,00	0,00	0,00	0,00
VIGILÂNCIA SANITÁRIA (VII)	637.250,00	650.650,00	335.981,28	51,64	303.846,67	46,70	303.073,04	46,58	32.134,61

Despesas Correntes	592.250,00	605.650,00	335.981,28	55,47	303.846,67	50,17	303.073,04	50,04	32.134,61
Despesas de Capital	45.000,00	45.000,00	0,00	0,00	0,00	0,00	0,00	0,00	0,00
VIGILÂNCIA EPIDEMIOLÓGICA (VIII)	2.346.500,00	2.812.230,00	1.533.154,19	54,52	1.422.189,77	50,57	1.350.481,59	48,02	110.964,42
Despesas Correntes	1.887.500,00	2.792.230,00	1.523.933,15	54,58	1.412.968,73	50,60	1.347.578,55	48,26	110.964,42
Despesas de Capital	459.000,00	20.000,00	9.221,04	46,11	9.221,04	46,11	2.903,04	14,52	0,00
ALIMENTAÇÃO E NUTRIÇÃO (IX)	1.006.100,00	1.006.100,00	190.000,00	18,88	89.695,62	8,92	89.695,62	8,92	100.304,38
Despesas Correntes	1.003.600,00	1.003.600,00	190.000,00	18,93	89.695,62	8,94	89.695,62	8,94	100.304,38

Despesas de Capital	2.500,00	2.500,00	0,00	0,00	0,00	0,00	0,00	0,00	0,00
OUTRAS SUBFUNÇÕES (X)	16.805.850,00	17.138.350,00	11.750.966,05	68,57	10.897.625,23	63,59	10.614.023,59	61,93	853.340,82
Despesas Correntes	16.599.600,00	16.907.100,00	11.632.168,21	68,80	10.778.827,39	63,75	10.604.803,64	62,72	853.340,82
Despesas de Capital	206.250,00	231.250,00	118.797,84	51,37	118.797,84	51,37	9.219,95	3,99	0,00
TOTAL (XI) = (IV + V + VI + VII + VIII + IX + X)	50.625.700,00	82.766.979,81	53.217.567,42	64,30	49.071.779,23	59,29	47.233.617,72	57,07	4.145.788,19

APURAÇÃO DO CUMPRIMENTO DO LIMITE MÍNIMO PARA APLICAÇÃO EM ASPS	DESPESAS EMPENHADAS (d)	DESPESAS LIQUIDADAS (e)	DESPESAS PAGAS (f)

Total das Despesas com ASPS (XII) = (XI)	53.217.567,42	49.071.779,23	47.233.617,72
(-) Restos a Pagar Inscritos Indevidamente no Exercício sem Disponibilidade Financeira (XIII)	4.145.788,19	N/A	N/A
(-) Despesas Custeadas com Recursos Vinculados à Parcela do Percentual Mínimo que não foi Aplicada em ASPS em Exercícios Anteriores (XIV)	3.956.881,90	3.956.881,90	3.956.881,90
(-) Despesas Custeadas com Disponibilidade de Caixa Vinculada aos Restos a Pagar Cancelados (XV)	0,00	0,00	0,00
(=) VALOR APLICADO EM ASPS (XVI) = (XII - XIII - XIV - XV)	45.114.897,33	45.114.897,33	43.276.735,82
Despesa Mínima a ser Aplicada em ASPS (XVII) = (III) x 15% (LC 141/2012)			32.297.044,13
Despesa Mínima a ser Aplicada em ASPS (XVII) = (III) x % (Lei Orgânica Municipal)			N/A

Diferença entre o Valor Aplicado e a Despesa Mínima a ser Aplicada (XVIII) = (XVI (d ou e) - XVII)	12.817.853,20	12.817.853,20	10.979.691,69
Limite não Cumprido (XIX) = (XVIII) (Quando valor for inferior a zero)	0,00	0,00	0,00
PERCENTUAL DA RECEITA DE IMPOSTOS E TRANSFERÊNCIAS CONSTITUCIONAIS E LEGAIS APLICADO EM ASPS (XVI / III)*100 (mínimo de 15% conforme LC n° 141/2012 ou % da Lei Orgânica Municipal)	20,95	20,95	20,09

CONTROLE DO VALOR REFERENTE AO PERCENTUAL MÍNIMO NÃO CUMPRIDO EM EXERCÍCIOS ANTERIORES PARA FINS DE APLICAÇÃO DOS RECURSOS VINCULADOS CONFORME ARTIGOS 25 E 26 DA LC 141/2012	Saldo Inicial (no exercício atual) (h)	Despesas Custeadas no Exercício de Referência			Saldo Final (não aplicado) (l) = (h - (i ou j))
		Empenhadas (i)	Liquidadas (j)	Pagas (k)	
Diferença de limite não cumprido em 2024	3.740.264,31	3.740.264,31	3.740.264,31	3.740.264,31	0,00
Diferença de limite não cumprido em 2023	0,00	0,00	0,00	0,00	0,00

Diferença de limite não cumprido em 2022	0,00	0,00	0,00	0,00	0,00
Diferença de limite não cumprido em 2021	0,00	0,00	0,00	0,00	0,00
Diferença de limite não cumprido em exercícios anteriores	0,00	0,00	0,00	0,00	0,00
TOTAL DA DIFERENÇA DE LIMITE NÃO CUMPRIDO EM EXERCÍCIOS ANTERIORES (XX)	3.740.264,31	3.740.264,31	3.740.264,31	3.740.264,31	0,00

EXERCÍCIO DO EMPENHO[2]	Valor Mínimo para aplicação em ASPS (m)	Valor aplicado em ASPS no exercício (n)	Valor aplicado além do limite mínimo (o) = (n - m), se	Total inscrito em RP no exercício (p)	RPNP Inscritos Indevidamente no Exercício sem Disponibilidade Financeira q = (XIIId)	Valor inscrito em RP considerado no Limite (r) = (p - (o + q)) se	Total de RP pagos (s)	Total de RP a pagar (t)	Total de RP cancelados ou prescritos (u)	Diferença entre o valor aplicado além do limite e o total de RP cancelados (v) = ((o + q) - u))

Empenhos de 2025	32.297.044,13	45.114.897,33	12.817.853,20	5.983.949,70	4.145.788,19	0,00	0,00	5.983.949,70	0,00	16.963.641,39
Empenhos de 2024	29.280.594,79	25.540.330,48	0,00	1.394.923,75	0,00	1.394.923,75	822.484,10	554.330,48	18.109,17	-18.109,17
Empenhos de 2023	25.386.205,13	27.414.706,09	2.028.500,96	1.215,38	107.518,39	0,00	0,00	1.215,38	0,00	2.136.019,35
Empenhos de 2022	22.518.783,67	25.810.385,25	3.291.601,58	109.579,30	642.261,36	0,00	0,00	18.884,58	90.694,72	3.843.168,22
Empenhos de 2021	18.678.014,41	25.377.797,03	6.699.782,62	27.717,66	531.492,79	0,00	3.398,49	24.319,17	0,00	7.231.275,41
Empenhos de 2020	15.151.768,25	17.870.841,97	2.719.073,72	0,00	1.358.068,66	0,00	0,00	0,00	0,00	4.077.142,38
Empenhos de 2019	14.999.439,76	17.377.761,20	2.378.321,44	0,00	38.425,20	0,00	0,00	0,00	0,00	2.416.746,64

Empenhos de 2018	13.784.961,90	16.146.255,43	2.361.293,53	0,00	13.745,92	0,00	0,00	0,00	0,00	2.375.039,45
Empenhos de 2017	12.253.493,41	13.666.236,04	1.412.742,63	0,00	10.329,95	0,00	0,00	0,00	0,00	1.423.072,58
Empenhos de 2016	11.736.183,10	12.054.109,54	317.926,44	0,00	30.300,00	0,00	0,00	0,00	0,00	348.226,44
Empenhos de 2015	10.094.873,13	11.810.765,64	1.715.892,51	0,00	0,00	0,00	0,00	0,00	0,00	1.715.892,51
Empenhos de 2014	9.587.747,71	11.396.528,56	1.808.780,85	0,00	1.008.702,38	0,00	0,00	0,00	0,00	2.817.483,23
Empenhos de 2013	7.945.168,38	9.254.016,71	1.308.848,33	0,00	172.781,88	0,00	0,00	0,00	0,00	1.481.630,21

TOTAL DOS RESTOS A PAGAR CANCELADOS OU PRESCRITOS ATÉ O FINAL DO EXERCÍCIO ATUAL QUE AFETARAM O CUMPRIMENTO DO LIMITE (XXI) (soma dos saldos negativos da coluna "r")	**18.109,17**
TOTAL DOS RESTOS A PAGAR CANCELADOS OU PRESCRITOS ATÉ O FINAL DO EXERCÍCIO ANTERIOR QUE AFETARAM O CUMPRIMENTO DO LIMITE (XXII) (valor informado no demonstrativo do exercício anterior)	**0,00**
TOTAL DOS RESTOS A PAGAR CANCELADOS OU PRESCRITOS NO EXERCÍCIO ATUAL QUE AFETARAM O CUMPRIMENTO DO LIMITE (XXIII) = (XXI - XVII) (Artigo 24 § 1º e 2º da LC 141/2012)	**18.109,17**

CONTROLE DE RESTOS A PAGAR CANCELADOS OU PRESCRITOS CONSIDERADOS PARA FINS DE APLICAÇÃO DA DISPONIBILIDADE DE CAIXA CONFORME ARTIGO 24§ 1º e 2º DA LC 141/2012	Saldo Inicial (w)	Despesas Custeadas no Exercício de Referência			Saldo Final (não aplicado)[1] (aa) = (w - (x ou y))
		Empenhadas (x)	Liquidadas (y)	Pagas (z)	
Restos a pagar cancelados ou prescritos em 2025 a	18.109,17	0,00	0,00	0,00	18.109,17

ser compensados (XXIV)					
Restos a pagar cancelados ou prescritos em 2024 a ser compensados (XXV)	0,00	0,00	0,00	0,00	0,00
Restos a pagar cancelados ou prescritos em 2023 a ser compensados (XXVI)	0,00	0,00	0,00	0,00	0,00
Restos a pagar cancelados ou prescritos em exercícios anteriores a serem compensados (XXVII)	0,00	0,00	0,00	0,00	0,00
TOTAL DE RESTOS A PAGAR CANCELADOS OU PRESCRITOS A COMPENSAR (XXVIII)	18.109,17	0,00	0,00	0,00	18.109,17

RECEITAS ADICIONAIS PARA O FINANCIAMENTO DA SAÚDE NÃO COMPUTADAS NO CÁLCULO DO MÍNIMO	PREVISÃO INICIAL	PREVISÃO ATUALIZADA (a)	RECEITAS REALIZADAS	
			Até o Bimestre (b)	% (b/a) x 100

RECEITAS DE TRANSFERÊNCIAS PARA A SAÚDE (XXIX)	179.632.000,00	179.632.000,00	93.789.538,52	52,21
Provenientes da União	168.280.000,00	168.280.000,00	87.349.474,02	51,91
Provenientes dos Estados	11.352.000,00	11.352.000,00	6.440.064,50	56,73
Provenientes de Outros Municípios	0,00	0,00	0,00	0,00
RECEITA DE OPERAÇÕES DE CRÉDITO INTERNAS E EXTERNAS VINCULADAS A SAÚDE (XXX)	0,00	0,00	0,00	0,00
OUTRAS RECEITAS (XXXI)	0,00	0,00	0,00	0,00
TOTAL RECEITAS ADICIONAIS PARA FINANCIAMENTO DA SAÚDE (XXXII) = (XXIX + XXX + XXXI)	179.632.000,00	179.632.000,00	93.789.538,52	52,21

DESPESAS COM SAUDE POR SUBFUNÇÕES E CATEGORIA ECONÔMICA NÃO COMPUTADAS NO CÁLCULO DO MÍNIMO	DOTAÇÃO INICIAL	DOTAÇÃO ATUALIZADA (c)	DESPESAS EMPENHADAS		DESPESAS LIQUIDADAS		DESPESAS PAGAS		Inscritas em Restos a Pagar não Processados (g)
			Até o bimestre (d)	% (d/c) x 100	Até o bimestre (e)	% (e/c) x 100	Até o bimestre (f)	% (f/c) x 100	
ATENÇÃO BÁSICA (XXXIII)	42.964.750,00	41.364.811,50	23.781.726,40	57,49	23.151.446,89	55,97	23.020.602,65	55,65	630.279,51
Despesas Correntes	33.153.500,00	32.189.223,50	21.567.459,53	67,00	21.464.778,19	66,68	21.336.833,95	66,29	102.681,34
Despesas de Capital	9.811.250,00	9.175.588,00	2.214.266,87	24,13	1.686.668,70	18,38	1.683.768,70	18,35	527.598,17
ASSISTÊNCIA HOSPITALAR E AMBULATORIAL (XXXIV)	115.549.000,00	75.344.677,14	45.830.269,13	60,83	34.162.811,57	45,34	33.247.383,04	44,13	11.667.457,56

Despesas Correntes	97.468.750,00	62.674.677,14	37.742.371,89	60,22	31.883.307,78	50,87	30.967.879,25	49,41	5.859.064,11
Despesas de Capital	18.080.250,00	12.670.000,00	8.087.897,24	63,84	2.279.503,79	17,99	2.279.503,79	17,99	5.808.393,45
SUPORTE PROFILÁTICO E TERAPÊUTICO (XXXV)	4.171.500,00	1.870.500,00	1.234.424,09	65,99	1.234.424,09	65,99	1.233.304,09	65,93	0,00
Despesas Correntes	4.109.000,00	1.808.000,00	1.234.424,09	68,28	1.234.424,09	68,28	1.233.304,09	68,21	0,00
Despesas de Capital	62.500,00	62.500,00	0,00	0,00	0,00	0,00	0,00	0,00	0,00
VIGILÂNCIA SANITÁRIA (XXXVI)	252.250,00	282.450,00	0,00	0,00	0,00	0,00	0,00	0,00	0,00
Despesas Correntes	197.250,00	242.450,00	0,00	0,00	0,00	0,00	0,00	0,00	0,00

Despesas de Capital	55.000,00	40.000,00	0,00	0,00	0,00	0,00	0,00	0,00	0,00
VIGILÂNCIA EPIDEMIOLÓGICA (XXXVII)	12.077.600,00	2.763.935,69	2.279.413,09	82,47	2.259.992,39	81,77	2.259.752,39	81,76	19.420,70
Despesas Correntes	10.957.100,00	2.643.935,69	2.279.413,09	86,21	2.259.992,39	85,48	2.259.752,39	85,47	19.420,70
Despesas de Capital	1.120.500,00	120.000,00	0,00	0,00	0,00	0,00	0,00	0,00	0,00
ALIMENTAÇÃO E NUTRIÇÃO (XXXVIII)	5.206.000,00	5.206.000,00	4.629.545,18	88,93	4.629.545,18	88,93	4.629.545,18	88,93	0,00
Despesas Correntes	5.203.500,00	5.203.500,00	4.629.545,18	88,97	4.629.545,18	88,97	4.629.545,18	88,97	0,00
Despesas de Capital	2.500,00	2.500,00	0,00	0,00	0,00	0,00	0,00	0,00	0,00

OUTRAS SUBFUNÇÕES (XXXIX)	80.900,00	50.900,00	0,00	0,00	0,00	0,00	0,00	0,00	0,00
Despesas Correntes	900,00	900,00	0,00	0,00	0,00	0,00	0,00	0,00	0,00
Despesas de Capital	80.000,00	50.000,00	0,00	0,00	0,00	0,00	0,00	0,00	0,00
TOTAL DAS DESPESAS NÃO COMPUTADAS NO CÁLCULO DO MÍNIMO (XL) = (XXXIII + XXXIV + XXXV + XXXVI + XXXVII + XXXVIII+ XXXIX)	180.302.000,00	126.883.274,33	77.755.377,89	61,28	65.438.220,12	51,57	64.390.587,35	50,75	12.317.157,77

DESPESAS TOTAIS COM SAÚDE	DOTAÇÃO INICIAL	DOTAÇÃO ATUALIZADA	DESPESAS EMPENHADAS	DESPESAS LIQUIDADAS	DESPESAS PAGAS	Inscritas em Restos a Pagar não

EXECUTADAS COM COM RECURSOS PRÓPRIOS E COM RECURSOS TRANSFERIDOS DE OUTROS ENTES		(c)	Até o bimestre (d)	% (d/c) x 100	Até o bimestre (e)	% (e/c) x 100	Até o bimestre (f)	% (f/c) x 100	Processados (g)
ATENÇÃO BÁSICA(XLI) = (IV + XXXIII)	62.837.000,00	77.776.384,31	44.571.735,38	57,31	42.442.764,90	54,57	41.903.902,28	53,88	2.128.970,48
ASSISTÊNCIA HOSPITALAR E AMBULATORIAL (XLII) = (V + XXXIV)	123.416.250,00	93.412.484,14	58.405.861,29	62,52	45.188.842,49	48,38	43.696.868,99	46,78	13.217.018,80
SUPORTE PROFILÁTICO E TERAPÊUTICO (XLIII) = (VI + XXXV)	6.262.000,00	8.550.770,00	7.276.288,85	85,10	7.275.497,10	85,09	6.776.862,39	79,25	791,75

VIGILÂNCIA SANITÁRIA (XLIV) = (VII + XXXVI)	889.500,00	933.100,00	335.981,28	36,01	303.846,67	32,56	303.073,04	32,48	32.134,61
VIGILÂNCIA EPIDEMIOLÓGICA (XLV) = (VIII + XXXVII)	14.424.100,00	5.576.165,69	3.812.567,28	68,37	3.682.182,16	66,03	3.610.233,98	64,74	130.385,12
ALIMENTAÇÃO E NUTRIÇÃO (XLVI) = (IX + XXXVIII)	6.212.100,00	6.212.100,00	4.819.545,18	77,58	4.719.240,80	75,97	4.719.240,80	75,97	100.304,38
OUTRAS SUBFUNÇÕES (XLVII) = (X + XXXIX)	16.886.750,00	17.189.250,00	11.750.966,05	68,36	10.897.625,23	63,40	10.614.023,59	61,75	853.340,82
TOTAL DAS DESPESAS COM SAÚDE (XLVIII) = (XI + XL)	230.927.700,00	209.650.254,14	130.972.945,31	62,47	114.509.999,35	54,62	111.624.205,07	53,24	16.462.945,96

(-) Despesas da Fonte: Transferências da União - inciso I do art. 5º da Lei Complementar 173/2020	180.302.000,00	126.883.274,33	77.755.377,89	61,28	65.438.220,12	51,57	64.390.587,35	50,75	12.317.157,77
TOTAL DAS DESPESAS EXECUTADAS COM RECURSOS PRÓPRIOS (XLIX)	50.625.700,00	82.766.979,81	53.217.567,42	64,30	49.071.779,23	59,29	47.233.617,72	57,07	4.145.788,19

FONTE: SIOPS, Sergipe12/02/26 13:39:38
1 - Nos cinco primeiros bimestres do exercício, o acompanhamento será feito com base na despesa liquidada. No último bimestre do exercício, o valor deverá corresponder ao total da despesa empenhada.
2 - Até o exercício de 2018, o controle da execução dos restos a pagar considerava apenas os valores dos restos a pagar não processados (regra antiga). A partir do exercício de 2019, o controle da execução dos restos a pagar considera os restos a pagar processados e não processados (regra nova).
3 - Essas despesas são consideradas executadas pelo ente transferidor.

9 PLANEJAMENTO EM SAÚDE

O planejamento em saúde constitui instrumento essencial para a organização das ações e serviços no âmbito do Sistema Único de Saúde (SUS), orientando a tomada de decisão com base em evidências epidemiológicas, indicadores assistenciais e disponibilidade de recursos financeiros.

Para o exercício de 2025, a Secretaria Municipal de Saúde de Itabaiana estruturou seu planejamento de forma integrada aos sistemas oficiais de informação do SUS (SIS-SUS), considerando o perfil epidemiológico local, as necessidades assistenciais da população e, especialmente, os recursos oriundos de transferências fundo a fundo e emendas parlamentares federais.

Destaca-se que o planejamento está alinhado às diretrizes do Sistema Único de Saúde, com foco na regionalização, integralidade da atenção e fortalecimento da Atenção Primária à Saúde (APS) como ordenadora do cuidado.

Objetivo Geral

Promover a ampliação do acesso, a qualificação da assistência e a melhoria dos indicadores de saúde do município, por meio da otimização dos recursos disponíveis, incluindo aqueles provenientes de emendas parlamentares federais, com ênfase na atenção primária, média e alta complexidade.

Análise Situacional (Atualizada)

A análise dos dados do SIS-SUS evidencia que o município enfrenta desafios relevantes, tais como:

- Persistência de **mortalidade infantil elevada**, sobretudo em áreas de maior vulnerabilidade social;
- Crescente incidência de **doenças crônicas não transmissíveis**, com destaque para hipertensão arterial e diabetes mellitus;
- **Cobertura vacinal abaixo das metas preconizadas** pelo Ministério da Saúde;

- Desigualdade territorial no acesso aos serviços de saúde;
- Necessidade de ampliação da força de trabalho em saúde.

Além disso, observa-se que o município foi contemplado com **expressivo volume de recursos federais em 2025**, oriundos de emendas parlamentares, totalizando aproximadamente:

R$ 13.448.234,00

Distribuídos entre:

- Incremento da **Atenção Primária à Saúde (PAP)**
- Incremento da **Média e Alta Complexidade (MAC)**

Esses recursos representam uma oportunidade estratégica para reestruturação e qualificação dos serviços.

Análise das Emendas Parlamentares (2025)

Os recursos recebidos apresentam diferentes níveis de execução, sendo possível identificar:

- Emendas com **execução avançada (acima de 90%)**, indicando boa capacidade operacional;
- Emendas com **execução parcial**, demandando intensificação da gestão e monitoramento;
- Emendas **ainda não iniciadas**, representando risco de perda de eficiência na aplicação dos recursos públicos.

Diante disso, torna-se essencial fortalecer os mecanismos de planejamento, execução e prestação de contas.

Definição de Prioridades (Ajustada com Base nos Recursos)

1. **Redução da Mortalidade Infantil**
   - Uso de recursos da APS (PAP)
2. **Aumento da Cobertura Vacinal**
   - Estratégias itinerantes financiadas com incremento da atenção primária
3. **Controle das Doenças Crônicas**
   - Aquisição de insumos e apoio diagnóstico
4. **Fortalecimento da Rede de Atenção à Saúde**
   - Aplicação dos recursos MAC para exames, consultas especializadas e procedimentos e cirurgias.
5. **Saúde Mental**
   - Ampliação da assistência psicossocial com apoio de financiamento federal
6. **Gestão e Execução Orçamentária**
   - Priorizar a execução das emendas com baixo percentual de utilização

---

Metas para 2025 (Mantidas e Qualificadas)

- Elevar a cobertura vacinal para **95% até agosto de 2025**
- Reduzir a mortalidade infantil em **10% até dezembro de 2025**
- Garantir acompanhamento de **100% das gestantes e recém-nascidos**
- Aumentar em **20% o acompanhamento de pacientes com hipertensão e diabetes**
- Alcançar **mínimo de 80% de execução dos recursos das emendas parlamentares**

Estratégias e Ações (Aprimoradas)

- **Execução das Emendas Parlamentares**

  - Criação de cronograma físico-financeiro
  - Monitoramento mensal da execução
  - Integração entre setores administrativo e assistencial
- **Atenção Primária (PAP)**
  - Fortalecimento das ações da APS
- **Média e Alta Complexidade (MAC)**
  - Redução de filas para exames e cirurgias
  - Contratualização de serviços especializados
- **Vacinação**
  - Campanhas itinerantes em áreas rurais e periféricas

O planejamento em saúde para 2025 no município de Itabaiana consolida-se como um instrumento estratégico orientado por dados e fortalecido pelo significativo aporte de recursos federais. A correta aplicação das emendas parlamentares permitirá não apenas a ampliação da oferta de serviços, mas também a qualificação da assistência prestada à população.

A efetividade deste planejamento dependerá diretamente da capacidade de gestão, monitoramento e execução dos recursos disponíveis, garantindo resultados concretos na melhoria dos indicadores de saúde e na qualidade de vida da população.

	Identificadores				Valores					
Ano Proposta	**Número da Proposta**	**Tipo Proposta**	**GND**	**Objeto**	**Valor Proposta**	**Valor Empenhado**	**Valor Desembolsado**	**Situação**	**Data Provável Finalização**	**Percentual Execução**
2025	36000705520202500	INCREMENTO MAC	CORRENTE	INCREMENTO DA MÉDIA E	300.000,00	300.000,00	300.000,00	Não Iniciado	Dez/26	0 %

	Identificadores				Valores					
Ano Proposta	**Número da Proposta**	**Tipo Proposta**	**GND**	**Objeto**	**Valor Proposta**	**Valor Empenhado**	**Valor Desembolsado**	**Situação**	**Data Provável Finalização**	**Percentual Execução**
				ALTA COMPLEXIDADE (MAC)						
2025	36000719754202500	INCREMENTO PAP	CORRENTE	INCREMENTO AO PISO DA ATENÇÃO PRIMÁRIA	114.889,00	114.889,00	114.889,00	Não Iniciado	Dez/26	0 %
2025	36000665554202500	INCREMENTO MAC	CORRENTE	INCREMENTO DA MÉDIA E ALTA COMPLEXIDADE (MAC)	1.000.000,00	1.000.000,00	1.000.000,00	Executado Parcialmente	Dez/26	91.93 %
2025	36000663638202500	INCREMENTO PAP	CORRENTE	INCREMENTO AO PISO DA ATENÇÃO PRIMÁRIA	2.868.549,00	2.868.549,00	2.868.549,00	Executado Parcialmente	Dez/26	27.82 %
2025	36000710210202500	INCREMENTO MAC	CORRENTE	INCREMENTO DA MÉDIA E ALTA COMPLEXIDADE (MAC)	2.500.000,00	2.500.000,00	2.500.000,00	Não Iniciado	Dez/26	0 %
2025	360007051	INCREMENTO	CORR	INCREMENTO	1.857.	1.857.3	1.857.360	Executado	Dez/26	36.43

	Identificadores				Valores					
Ano Proposta	**Número da Proposta**	**Tipo Proposta**	**GND**	**Objeto**	**Valor Proposta**	**Valor Empenhado**	**Valor Desembolsado**	**Situação**	**Data Provável Finalização**	**Percentual Execução**
	26202500	PAP	ENTE	AO PISO DA ATENÇÃO PRIMÁRIA	360,00	60,00	,00	Parcialmente		%
2025	36000695952202500	INCREMENTO MAC	CORRENTE	INCREMENTO DA MÉDIA E ALTA COMPLEXIDADE (MAC)	400.000,00	400.000,00	400.000,00	Não Iniciado	Dez/26	0 %
2025	36000666923202500	INCREMENTO MAC	CORRENTE	INCREMENTO DA MÉDIA E ALTA COMPLEXIDADE (MAC)	4.407.436,00	4.407.436,00	4.407.436,00	Executado Parcialmente	Dez/26	35.18 %

12 DIRETRIZES, OBJETIVOS, METAS E INDICADORES

6.1 Atenção Primária à Saúde

DIRETRIZ 1: Garantir o a resolutividade das ações de saúde dos serviços de Atenção Primária à Saúde integrada à Vigilância em Saúde e Atenção Especializada Ambulatorial					
Objetivo 1	**Fortalecer mecanismos de acesso aos serviços de atenção primária à saúde**				
Meta	**Indicador**	**Meta 2025**	**Resultados por Quadrimestre**		
			1º Quad	**2º Quad**	**3º Quad**
Atingir 100% da cobertura populacional das ESF e aumento da cobertura das Equipes de Saúde Bucal (ESB) de 5% a cada ano	Percentual de cobertura populacional das ESF e ESB	100% ESF 50% ESB	100% ESF 26% ESB	93,04% ESF 26% ESB	94,44% ESF 26% ESB
Ações	✓ Realizar o levantamento semestral da população adstrita; ✓ Ampliar as equipes de saúde da APS de acordo com as portarias do MS; ✓ Contratar profissionais para as equipes de saúde garantindo que as ESF estejam completas; ✓ Ampliar as equipes de apoio multiprofissional; ✓ Convocar os profissionais do concurso para manter as equipes de saúde da atenção primária de acordo com as vagas disponíveis do concurso vigente; ✓ Aquisição de insumos, equipamentos e instrumentais para o desenvolvimento das atividades das equipes de saúde.				
Análise e Considerações	✓ Expansão das equipes de Saúde Bucal prevista para o segundo quadrimestre. ✓ No período não foram credenciadas e homologadas novas equipes e nenhuma das equipes sofreram suspensão de financiamento por ausência de produção ao cadastro de profissionais no CNES.				

<table>
<tr><th colspan="2" rowspan="2">Meta</th><th rowspan="2">Indicador</th><th rowspan="2">Meta 2025</th><th colspan="3">Resultados por Quadrimestre</th></tr>
<tr><th>1º Quad</th><th>2º Quad</th><th>3º Quad</th></tr>
<tr><td colspan="2">Acompanhar 90% das condicionalidades do Programa Bolsa Família (PBF)</td><td>Percentual de beneficiados do PBF em acompanhamento das condicionalidades de saúde</td><td>90%</td><td>87,75%</td><td>86,19%</td><td>86,66%</td></tr>
<tr><td>Ações</td><td colspan="6">✓ Aperfeiçoamento dos atendimentos de ESF e outras ações de Atenção Primária;
✓ Acompanhar os beneficiários quanto aos pré-requisitos da saúde;
✓ Fazer cumprir as políticas de intersetorialidade pactuadas com reuniões semestrais entre Secretarias de Saúde, Eucação e Ação Social;
✓ Realizar capacitação com os ACS’s anualmente com 95% de participação;
✓ Implementar as ações de PSE no território;
✓ Garantir os equipamentos e insumos necessários para o acompanhamento das condicionalidades de saúde dos beneficiados.</td></tr>
<tr><td>Análise e Considerações</td><td colspan="6">O percentual de beneficiados do PBF em acompanhamento das condicionalidades de saúde não foi possível bater a meta proposta. A nova vigência iniciou em janeiro, porém os dados referentes a esta vigência têm como prazo final 30/06/2024.</td></tr>
<tr><td colspan="2">Garantir o funcionamento adequado de estrutura física e ambiência das unidades de saúde de acordo com as portarias ministeriais vigentes</td><td>Número de unidades de saúde reformadas, ampliadas e/ou construídas</td><td>3</td><td>0</td><td>2</td><td>2</td></tr>
<tr><td>Ações</td><td colspan="6">✓ Aplicar checklist anualmente de estrutura física e ambiência em todas as unidades;
✓ Implentar plano de ação de acordo com o checklist;
✓ Realizar reformas e/ou ampliação das unidades de saúde conforme demanda;
✓ Construir novas unidades de saúde de acordo com recursos disponibilizados pelos entes federados.</td></tr>
<tr><td>Considerações</td><td colspan="6">Durante este quadrimestre continuou-se com a construção de 03 unidades, no Bairro Mamede Paes Mendonça, Bairro Marcela e no povoado Agrovila.
Os profissionais que fazem a APS estão realizando visitas às unidades de saúde para identificação das demandas e mantêm planilha das necessidades em constante monitoramento para solucionar as ocorrências.</td></tr>
</table>

Meta	Indicador	Meta 2025	Resultados por Quadrimestre		
			1º Quad	2º Quad	3º Quad
Ampliar a informatização nas unidades de saúde	Percentual de unidades básicas de saúde com acesso ao prontuário eletrônico	80%	83,33%	83,33%	83,33%
Ações	✓ Implantar a informatização das unidades de saúde que contemple os serviços de conectividade, disponibilização de hardware e software; ✓ Garantir a manutenção de equipamentos de TI, treinamento dos profissionais de saúde e suporte técnico contínuo para uso do prontuário eletrônico.				
Análise e Considerações	Foram entregues 15 novos notebooks para as unidades de saúde, ampliando assim o percentual de UBS informatizada.				
Garantir ação coletiva de escovação dental	Número anual de ações de escovação dental nas escolas vinculadas ao PSE	60	48	48	48
Ações	✓ Disponibilização de profissionais técnicos em saúde bucal e auxiliares em saúde bucal de acordo com o cronograma; ✓ Assegurar provisão de material e equipamentos; ✓ Manutenção do atendimento odontológico em atenção primária e prevenção em saúde bucal; ✓ Realizar atividades preventivas de saúde bucal do PSE				
Análise e Considerações	Várias ações estão em planejamento para o ano corrente.				
Implementar as Práticas Integrativas e Complementares à Saúde (PICS)	Percentual de UBS com oferta de alguma prática integrativa	10%	3,3%	3,3%	3,2%
Ações	✓ Construir e consolidar a Política de PICS no município; ✓ Garantir insumos e materiais para as práticas; ✓ Ofertar capacitações para os profissionais.				
Análise e Considerações	Durante o período em questão, a coordenação das PICS na Secretaria do Estado da Saúde marcou data em abril para visita e auxiliar na articulação para desenvolvimento desta política, no entanto, solicitou que fosse remarcada para julho desse ano. Existe a necessidade de articulação maior entre os demais profissionais formados e programação de compras para o próximo ano dos insumos necessários. Deste modo, em conjunto com a assistência farmacêutica, realizaremos o planejamento da horta de plantas medicinais em parceria com a UFS – campus Itabaiana e Escola Agrícola de Itabaiana.				

Meta	Indicador	Meta	Resultados por Quadrimestre

		2025	1º Quad	2º Quad	3º Quad
Realizar ações educativas pelo PSE com temas pactuados pelo programa	Número anual de ações educativas realizadas	70	48	48	48
Ações	✓ Garantir a participação em cronograma semestral da comissão de planejamento do PSE junto com Secretaria de Educação; ✓ Realizar cronograma das ações com as ESF de acordo com os eixos temáticos; ✓ Reforçar na pauta da reunião com as enfermeiras das ESF a execução das atividades.				
Análise e Considerações	Durante o período foram realizadas 14 ações educativas no PSE, mas segue em planejamento ações para os quadrimestres seguintes.				
Garantir atendimento de saúde bucal na APS	Número de atendimentos anual em saúde bucal na APS	24.000	5080	5080	5080
Ações	✓ Contratar profissionais de odontologia para compor as equipes de saúde; ✓ Adquirir insumos necessários para os procedimentos odontológicos na APS; ✓ Realizar manutenção dos equipamentos de odontologia e substituição quando necessário; ✓ Realizar manutenção do Unidade Odontológica Móvel (UOM) - Odontomóvel.				
Análise e Considerações	Realizada manutenção corretiva e preventiva realizada em todas as UBS, Unidade Odontológica Móvel e Centro de Especialidades.				
Objetivo 2	**Qualificar o processo de trabalho da APS, consolidando ações de recuperações, promoção e prevenção de doenças**				
Meta	**Indicador**	**Meta 2025**	**Resultados por Quadrimestre**		
			1º Quad	**2º Quad**	**3º Quad**
Ofertar educação permanente e continuada em saúde às ESF para melhoria do processo de trabalho	Número de capacitações realizadas anualmente	12	10	10	10
Ações	✓ Instituir por meio de Portaria Municipal o Núcleo Municipal de Educação Permanente (NEP); ✓ Construir Plano Municipal de Educação Permanente em Saúde; ✓ Executar capacitações e qualificações através do NEP para capacitação dos profissionais de saúde; ✓ Garantir os insumos necessários para as capacitações e qualificações dos profissionais dessaúde; ✓ Enviar representante para as reuniões da Comissão Permanente de Integração Ensino-Serviço (CIES); ✓ Garantir participação de representantes nas atividades de EP executadas pela Secretaria de Estado de Saúde.				

Análise e Considerações	Foram realizadas no quadrimestre 05 capacitações com as seguintes categorias: médicos, enfermeiros, técnicos de enfermagem, gerentes das unidades de saúde.					
Efetuar a expansão do Projeto PlanificaSUS para as UBS do município		Número de UBS com oficinas do PlanificaSUS implementado	20	15	15	15
Ações	✓ Cadastrar novos tutores do PlanificaSUS do município; ✓ Garantir a execução das atividades da semana tutorial do projeto PROAD-SUS PlanificaSUS; ✓ Executar ações do plano de ação elaborado durante as oficinas tutoriais.					
Análise e Considerações	Durante o quadrimestre, a RT do projeto participou de reuniões de apresentação do novo triênio do projeto (02/02 e 05/04), realizou monitoramento do plano de ação das unidades do SESP e Sítio Porto e recebeu a visita do especialista e da coordenação da Sociedade Israelita Albert Einstein, no dia 30/04, no Ambulatório de Atenção Especializada à Saúde da Rede Materno Infantil.					
Monitorar indicadores Previne Brasil		Número de encontros mensais de monitoramento com as ESF	30	12	12	12
Ações	✓ Agendamento de encontros mensais com cada equipe para exposição e monitoramento dos indicadores Previne Brasil; ✓ Realizar plano de ação quadrimestral para cada ESF com o objetivo de atingir a meta pactuada; ✓ Pagamento por gratificação para as ESF que obtiveram a meta pactuada nos indicadores.					
Análise e Considerações	Durante o quadrimestre foram realizadas 64 encontros mensais de monitoramento com as ESF sobre o Previne Brasil. Mensalmente não foi realizado monitoramento com todas as equipes devido algumas questões de agenda, mas durante o quadrimestre todas as equipes tiveram reunião.					

Objetivo 3	**Implementar, fortalecer e aperfeiçoar as iniciativas de recuperação, promoção e prevenção de doenças passíveis de prevenção e controle**				
Meta	**Indicador**	**Meta 2025**	**Resultados por Quadrimestre**		
			1º Quad	**2º Quad**	**3º Quad**
Garantir que as ESF realizem ações educativas visando à atenção integral à Saúde do Homem	Número de atividades de educação em saúde voltadas a saúde do homem	10	03	02	07
Ações	✓ Desenvolver estratégias para ampliação da atenção integral a Saúde do Homem nas unidades de Saúde, com o incremento de profissionais de referência; ✓ Realizar ações e campanhas educativas em datas comemorativas estratégicas (festa do caminhoneiro, dia do homem, novembro azul); ✓ Capacitar os profissionais para atenção à saúde do homem, com ênfase nas doenças crônicas não transmissíveis (DCNT's).				

Análise e Considerações	Durante o quadrimestre foram realizadas 02 ações educativas voltadas a saúde do homem, Comando Preventivo (para os caminhoneiros) e no SEALBA (para os homens que trabalham no agronegócio). Mas durante os próximos quadrimestres está em planejamento várias ações por conta da Festa dos Caminhoneiros e Novembro Azul.				
Monitorar a cobertura de atendimentos voltados a saúde do homem	Percentual de cobertura de atendimento individual para usuários do sexo masculino cadastrados	20%	19,86%	23,70%	24%
Ações	✓ Implantar o plano municipal de atenção a saúde do homem; ✓ Realizar busca ativa dos homens que não buscam o serviço de saúde; ✓ Ofertar exames especificos a saúde do homem quando solicitado/indicado.				
Análise e Considerações	O Plano Municipal de Atenção à Saúde do Homem está em processo de construção com previsão de finalização até próximo ano.				
Aumentar oferta e cobertura de exame citopatológico para mulheres na APS	Proporção de mulheres cadastradas em situação de risco de 25 a 64 anos com coleta de citopatológico na APS	30%	18%	18%	18%
Ações	✓ Realizar campanhas educativas sobre a importância da realização do exame citopatológico cérvico-vaginal na população alvo; ✓ Intensificar busca ativa das mulheres da faixa etária de risco pelo ACS; ✓ Avaliar o acesso de mulheres de 25 a 64 anos em situação de risco à coleta (risco como nunca ter coletado exame ou último exame há mais de 3 anos; resultado e/ou anterior alterado); ✓ Diminuir o tempo de retorno dos resultados de exames.				
Análise e Considerações	O valor referente a este indicador depende do resultado do Programa Previne Brasil que ainda não foi disponibilizado pelo Ministério da Saúde.				

Meta	Indicador	Meta anual	Resultados por Quadrimestre		
			1º Quad	2º Quad	3º Quad
Ampliar oferta de mamografias realizadas em mulheres na faixa etária acima de 40 anos	Percentual de aumento do número de mamografias agendadas referente ao ano anterior	20%	3%	4%	4,7%
Ações	✓ Estimular a realização de mamografias realizadas em mulheres na faixa etária acima de 40 anos; ✓ Intensificar busca ativa das mulheres da faixa etária de risco pelo ACS; ✓ Realizar agendamento durante ações coletivas; ✓ Realizar ações educativas sobre a importância da realização dos exames e sobre o câncer de mama (Dia da Mulher, Outubro Rosa); ✓ Garantir a contratação de serviços que ofertam exames de imagem; ✓ Realizar parceria com o a unidade do Hospital do Amor.				
Análise e Considerações	Todos os exames solicitados na regulação foram agendados no período, não havendo filas de espera. Total de mulheres de 50 a 69 anos: 11.385 Total de exames realizados janeiro a março: 579 (2,9% da população-alvo) Não foi possível coletar os dados do sistema de informação referente ao mês de abril devido disponibilidade do sistema.				
Fortalecer o cuidado para pessoas com hipertensão e diabetes na APS	Proporção de pessoas com consulta e pressão arterial aferida no semestre	30%	11%	12%	13,66%
	Proporção de pessoas com diabetes com consulta e hemoglobina glicada solicitada no semestre	30%	9%	8%	9%
Ações	✓ Organizar fluxo aos cuidados em hipertensão e diabetes, garantido o acesso em casos de urgência, de demanda espontânea não urgente e de cuidado continuado/programado, baseado em diretrizes clínicas estabelecidas; ✓ Implementar a estratificação de risco dos usuários cadastrados em diabetes e hipertensão; ✓ Garantir o cuidado compartilhado com equipes multiprofissionais (eMulti); ✓ Realizar atendimentos coletivos de apoio ao autocuidado em diabetes e hipertensão; ✓ Realizar educação permanente e continuada com as equipes sobre o cuidado das pessoas com diabetes e hipertensão.				
Análise e Considerações	O valor referente a este indicador depende do resultado do Programa Previne Brasil que ainda não foi disponibilizado pelo Ministério da Saúde.				

Meta	Indicador	Meta 2025	Resultados por Quadrimestre		
			1º Quad	2º Quad	3º Quad

Executar o Plano Municipal da Política de Alimentação e Nutrição	Aumento do número de indivíduos com o estado nutricional registrado e aumento do número de indivíduos com consumo alimentar registrado em relação ao ano de 2021	10%	0%	35%	35%
Ações	✓ Realizar capacitação em antropometria com ACS e avaliação nutricional para médicos e enfermeiros; ✓ Garantir equipamentos necessários para realização da avaliação nutricional; ✓ Adquirir materiais de apoio para realização de atividades de educação alimentar e nutricional.				
Análise e Considerações	Estado nutricional registrado (2021): 13.067 Consumo alimentar registrado (2021): 111 Estado nutricional registrado (jan a abr/2023): 8.165 Consumo alimentar registrado (jan a abr/2023): sistema fora de operação no momento da extração dos dados.				
Garantir atenção integral e integrada à saúde da pessoa idosa	Percentual de avaliação multidimensional da pessoa idosa para usuários idosos cadastrados	60%	0,69%	0,62%	0,78%
Ações	✓ Estimular o uso da Caderneta do idoso por meio de educação em saúde com a população e educação permenente e continuada com os profissionais de saúde, realizando a avaliação funcional da pessoa idosa; ✓ Apoiar atividades nas Instituições de Longa Permanência de Idosos (ILPI´s); ✓ Garantir a execução do calendário de vacinação e campanhas de vacinação; ✓ Oferecer atendimento adequado e prioritário com equipe multiprofissional; ✓ Realizar atividades intersetoriais em atenção integral à saúde da pessoa idosa.				
Análise e Considerações	Para melhorar a cobertura do atendimento individualizado a pessoa idosa, segue em planejamento ações para garantir um percentual da agenda do profissional como demanda para esse público. Além disso, as equipes estão realizando a AMD por meio da Caderneta de Saúde da Pessoa Idosa, alcançando o número de 114 idosos avaliados no quadrimestre.				

Objetivo 4	Implementar, fortalecer e aperfeiçoar as iniciativas para a saúde materno-infantil					
Meta		**Indicador**	**Meta 2025**	**Resultados por Quadrimestre**		
				1º Quad	**2º Quad**	**3º Quad**
Vincular as gestantes à maternidade de referência durante o acompanhamento pré-natal de acordo com o desenho da rede		Percentual de gestantes em acompanhamento pré-natal vinculadas à maternidade de referência	50%	0%	0%	0%
Ações	✓ Realizar capacitação dos profissionais da ESF sobre a rede municipal de assistência materna; ✓ Realizar grupos de gestantes nas UBS com enfoque na assistência ao pré-natal e parto; ✓ Envolver os profissionais da Equipe Multiprofissional (eMulti) na abordagem do grupo de gestantes; ✓ Capacitar os ACS quanto à busca ativa das gestantes bem como a importância da assistência ao pré-natal ✓ Estimular as visitas à Maternidade São José para as gestantes de risco habitual; ✓ Contratar serviços prestados pelo Hospital e Maternidade no âmbito do SUS para realização dos partos para a população da cidade e região de saúde de Itabaiana, resguardando a disponibilidade financeira.					
Análise e Considerações	Estamos instituindo uma maneira de coletar esses dados diretamente das ESF. No entanto, de acordo com o SINASC, todas as gestantes que pariram na maternidade São José realizaram pelo menos uma consulta de pré-natal.					
Aumentar o acesso à assistência ao pré-natal de qualidade		Proporção de gestantes cadastradas com pelo menos seis consultas de pré-natal sendo a primeira realizada até a 12ª semana gestacional	50%	41%	42%	45,66%
		Proporção de gestantes com atendimento odontológico realizado	70%	60%	60%	63%
		Proporção de gestantes com realização de exames para sífilis e HIV	70%	72%	75%	75%
Ações	✓ Contratar profissionais especialistas para apoiar a assistência ao pré-natal de risco habitual e alto risco; ✓ Ofertar exames de acordo com a nota técnica de saúde da gestante; ✓ Realizar ações em parceria com as maternidades de referência para vincular à gestante às maternidades, garantia do acompanhante, entre outras. ✓ Monitorar dados de coleta de VDRL em gestantes; ✓ Ofertar educação permanente e continuada sobre a assistência ao pré-natal aos profissionais das ESF.					
Análise e Considerações	O valor referente a este indicador depende do resultado do Programa Previne Brasil que ainda não foi disponibilizado pelo Ministério da Saúde.					

Meta	Indicador	Meta 2025	Resultados por Quadrimestre		
			1º Quad	2º Quad	3º Quad
Garantir que as gestantes cadastradas sejam imunizadas com o esquema vacinal completo	Taxa de gestantes cadastradas que completaram o esquema vacinal	80%	69,11%	69,11%	69,11%
Ações	✓ Estimular a alimentação do cadastro das gestante nos sistemas de informação de saúde; ✓ Monitorar a situação vacinal das gestantes durante as consultas de pré-natal e visitas domiciliares; ✓ Realizar busca ativa oportuna das gestantes faltosas aàs consultas de pré-natal.				
Análise e Considerações	73,54% das gestantes no quadrimestre conseguiram completar o esquema vacinal proposto pelo Ministério da Saúde.				
Garantir o acompanhamento das crianças até dois anos de alto risco encaminhadas ao ambulatório materno infantil	Número de crianças menores de 2 anos encaminhadas em acompanhamento no ambulatório materno infantil	80%	80,3%	82,3%	84%
Ações	✓ Realizar educação permanente e continuada para os médicos e enfermeiros sobre acompanhamento e compartilhamento do cuidado de crianças de risco; ✓ Contratar profissionais a fim de garantir a carteira básica de atendimento do ambulatório; ✓ Garantir a oferta de exames complementares de ultrassonografia e de laboratório necessários;				
Análise e Considerações	Durante os meses de janeiro a março, foram encaminhadas 37 crianças para compartilhamento do cuidado, sendo atendidas 36 crianças de consultas de primeira vez com equipe multidisciplinar. Vale ressaltar que durante o mês de abril a pediatra da equipe de alto risco estava de férias, ocasionando uma demanda reprimida que está sendo regularizada.				

Meta	Indicador	Meta 2025	Resultados por Quadrimestre		
			1º Quad	2º Quad	3º Quad
Universalizar normas e rotinas da assistência ao pré-natal, parto, pós-parto e puerpério	Percentual de serviços de saúde municipais prestadores de assistência à gestante e puérpera com capacitações e/ou encontros anuais na temática com os profissionais	100%	96,87%	96,87%	96,87%

Ações	✓ Contratar profissionais para assistência ao pré-natal, garantindo a composição das ESF e equipe de alto risco; ✓ Estabelecer diretriz clínica de assistência e realizar educação permanente e continuada paa médicos e enfermeiros; ✓ Ofertar exames de acordo com a portaria da rede materno infantil para as gestantes; ✓ Contratualizar serviços para oferta de exames e/ou consultas; ✓ Realizar ações em parceria com maternidade de referência para vinculação das gestantes; ✓ Estimular formação de grupos de gestantes nas unidades de saúde; ✓ Garantir e monitorar visitas puerperais da ESF no tempo oportuno.
Análises	Apenas o Hospital e Maternidade São José não participou das capacitações. O mesmo será incluído nas próximas capacitações.

Aumentar taxa de parto normal no sistema	Taxa de aumento do percentual de parto normal em relação ao ano de 2021	5%	0,8%	0,8%	0,8%

Ações	✓ Avaliar o acesso e a qualidade da assistência pré- natal e ao parto, supondo que uma boa assistência aumente o percentual de partos normais; ✓ Subsidiar processos de planejamento, gestão e avaliação de políticas e ações de saúde voltadas para a atenção à saúde da mulher e da criança.
Análise e Considerações	Taxa de nascidos vivos com parto vaginal registrados na Plataforma Integrada de Vigilância em Saúde no ano de 2021: 51,1% Meta do número de nascidos vivos com parto vaginal registrados: 56,1% Meta alcançada no quadrimestre: 49% Aumentar a taxa de parto normal visa estratégia intersetorial fortemente articulada entre os pontos da rede, acreditamos que a medida em que organizamos a assistência pré-natal este indicador possa melhorar nos próximos anos. As gestantes de alto risco com acompanhamento no município com a inauguração do ambulatório Materno infantil, as capacitações em pré-natal na APS que serão realizadas por esta equipe podem contribuir.

Meta	Indicador	Meta 2025	Resultados por Quadrimestre		
			1º Quad	2º Quad	3º Quad
Fortalecer as iniciativas que promovam o aleitamento materno	Percentual de execução do plano municipal de promoção ao aleitamento materno	20%	0%	0%	0%

Ações	✓ Manter ou aumentar o índice de aleitamento materno; ✓ Diminuir o número de mortalidade infantil; ✓ Realizar as ações voltadas para o apoio e proteção ao aleitamento materno: Semana do Bebê, Semana do Aleitamento Materno, entre outras. ✓ Incentivar as ações do Banco de Leite do Hospital e Maternidade São Jose. ✓ Executar o Plano Municipal de Implementação da Estratégia Amamenta e Alimenta Brasil.

Análise e Considerações	O Plano Municipal de Promoção do Aleitamento Materno está em construção. Aguardamos a disponibilidade de comunicação com a maternidade do município para articulação de um Comitê Municipal de Aleitamento Materno.

6.2 Atenção Especializada à Saúde

DIRETRIZ 2: Garantir o acesso e resolutividade da população aos serviços de Atenção Especializada Ambulatorial e Hospitalar integrada à Atenção Primária						
Objetivo 1	**Fortalecer mecanismos de acesso da população a serviços de atenção especializada à saúde**					
Meta	**Indicador**	**Meta 2025**	**Resultados por Quadrimestre**			
			1º Quad	**2º Quad**	**3º Quad**	
Garantir a oferta de transporte sanitário para apopulação	Número de pacientes beneficiados anualmente com viagens ofertadas	10.000	26.400	26.600	26.678	
Ações	✓ Ampliar o número de veículos para o transporte sanitário dos usuários do SUS; ✓ Garantir o acesso dos usuários parao transporte sanitário por meio do agendamento do setor de transporte					
Análise e Considerações	As viagens são agendadas com viagens de segunda a sábado em ambulância, microônibus, van ou carro leve. Foram realizadas viagens de três a onze veículos por dia.					
Oferecer e ampliar os exames laboratoriais e de imagem para a população	Percentual de aumento da oferta do número de exames ofertados e realizados (2021)	5%	-	-	-	
Ações	✓ Garantir o acesso da população aos exames laboratoriais e de imagem pactuados na PPI, por meio de uma regulação; ✓ Prover as condições mínimas de funcionamento da regulação de exames e consultas; ✓ Monitorar construção do Centro de Imagem.					
Análise e Considerações	O Centro de Imagem está em construção sendo monitorado pelo sistema SISMOB do Governo Federal, até o momento sem intercorrências. Diagnósticos por exames laboratoriais (2021): 731.507 Diagnósticos por exames de imagem (2021): 32.327 Total de diagnósticos por exames laboratoriais (jan a mar/2024): 356.800 Total de diagnósticos por exames de imagem (jan a mar/2024): 14.427					
Meta	**Indicador**	**Meta 2025**	**Resultados por Quadrimestre**			
			1º Quad	**2º Quad**	**3º Quad**	
Oferecer consultas de especialidades médica para a	Razão de consultas ambulatoriais de média complexidade e população	10%	10%	5,23%	36,34%	

população da regional de saúde	residente na região de saúde de Itabaiana				
Ações	✓ Ofertas de consultas de especialidades médicas de acordo com a Programação Pactuada Integrada – PPI.				
Análises e considerações	População residente da Região de Itabaiana: 256.062 habitantes Número de consultas especializadas efetivadas: 6.270 consultas (dados de janeiro a março de 2024 do SIA/SUS). Obs: O mês de abril até o presente momento não foi processado.				
Prestar serviço de saúde na rede de Terapia Renal Substitutiva	Número de pacientes em tratamento	150	192	194	195
Ações	✓ Contratualizar o serviço com prestador habilitado para oferta de serviço para os pacientes das regiões de saúde de Itabaiana e Nossa Senhora da Glória, de acordo com a pactuação do Colegiado Interfederativo Estadual.				
Análises e considerações	Número de pacientes do município de Itabaiana que realizam hemodiálise em Itabaiana: 49 Total de pacientes em tratamento em Hemodiálise na regional de Itabaiana: 169 pacientes Com o aumento do número de máquinas na rede, a partir de fevereiro tivemos um aumento da oferta de vagas. • Nossa Senhora da Glória – 52 • Itabaiana – 117				
Oferta de serviço especializado de reabilitação	Número de atendimentos e procedimentos realizados no Centro de Fisioterapia	7.000	1.600	2.400	2.600
	Número de atendimentos em reabilitação TEA	500	1.500	1.540	1.560
	Número de atendimentos mensais em órtese e prótese	20	120	150	163
Ações	✓ Garantir o funcionamento do centro de fisioterapia existente; ✓ Ofertar exames de baropodometria, eletroneuromiografia e ondas curtas; ✓ Encaminhamento dos usuários que precisam de órteses, próteses ofertadas pelo CASE; ✓ Atualização do Diagnóstico populacional da pessoa com deficiência; ✓ Atualização do Plano Regional da Pessoa com deficiência; ✓ Manutenção do fluxo de atendimento a usuários com diagnostico de TEA na RAS; ✓ Inauguração e manutenção do Centro de Equoterapia.				

Análise e Considerações	O Centro de Fisioterapia funcionou normalmente no período, ofertando os exames e terapia individual. Pelo NUAES, foram encaminhados para o CASE 51 pacientes para demanda do órtese e prótese, distribuídos 3.777 medicamentos do CASE, 1.276 tiras reagentes para novos pacientes diabéticos cadastrados, 346 atendimentos em material médico hospitalar, 116 colostomias e dispensados 4.337 medicamentos (NUAES, amostra grátis e termo de doação). A equipe de TEA conta com 17 profissionais contratados (6 Fonoaudiólogos, 6 Psicólogos e 5 Terapeutas Ocupacionais), realizou a convocação de 1 Psiquiatra que atende ao público infantil e uma Pediatra, pós-graduanda em Neurologia Infantil. Com as contratações, foi possível a ampliação para 655 vagas semanais.

Meta	Indicador	Meta 2025	Resultados por Quadrimestre		
			1º Quad	2º Quad	3º Quad
Aumentar o número de internações clínico cirúrgicas de média complexidade na população residente no município e da regional de saúde de Itabaiana	Razão de internações clínica - cirúrgica de média complexidade e população residente correspondente a no mínimo 2,9/100	2,9	1,36	1,19	1,49

Ações	✓ Contratualizar os serviços prestados pelo Hospital e Maternidade no âmbito do SUS para realização de cirurgias eletivas com aumento no número de cirurgias de modo que atenda às necessidades dos usuários do Sistema Único de Saúde, resguardando a disponibilidade financeira do Fundo Municipal de Saúde de Itabaiana – TETO MAC para a população da regional de saúde de Itabaiana.
Análise e considerações	* Razão de internações clínica - cirúrgica de média complexidade: 651 (dados de janeiro a março de 2024 do SIH/SUS). O mês de abril até o presente momento não foram processados, mas no próximo quadrimestre será informado.

Manter número mínimo adequado das equipes do Serviço de Atenção Domiciliar (SAD) para execução dos serviços	Número de equipes completas de SAD – EMAP e/ou EMAD	2	2	2	2

Ações	✓ Aquisição de equipamentos, insumos hospitalares, medicamentos, infraestrutura mínima e veículo para dar suporte as equipes. ✓ Elaborar e pactuar fluxos na RAS (ESF/NASF/NUAES/ SAMU e Hospitais e Maternidades de referência) para a continuidade do cuidado
Análise e Considerações	Considerando os dados do último Censo Demográfico do IBGE (2022), o número de habitantes do município corresponde a uma (01) EMAD/EMAP implantada e o que é regulamentado na PORTARIA Nº 825, DE 25 DE ABRIL DE 2016. O ano de 2024 iniciou com atualizações nas regras do PMeC, a PORTARIA Nº 3.005, DE 02 DE JANEIRO DE 2024

	descreve no Art 558. que Municípios com população igual ou superior a 100.000 (cem mil) habitantes poderão solicitar a segunda EMAD, com novos critérios de adesão ao serviço pelos entes federados. Outra inovação divulgada na portaria é relativa à habilitação das equipes, por parte dos municípios. Antes, diretamente endereçada ao Ministério da Saúde, agora será feita em duas etapas. O gestor municipal solicita ao estado que confere documentos, habilita e envia para a pasta homologar. Após a homologação, o ministério repassa o recurso e inicia o monitoramento. E para ampliar a assistência, a referência técnica da AD almeja (01) uma EMAD e fará esse processo de solicitação ao gestor de saúde estadual. Conforme, prévia da pesquisa do IBGE (2022), o município estima-se 104.000 habitantes, sendo assim, a modalidade atende aos princípios e diretrizes propostas da portaria.

Meta	**Indicador**	**Meta 2025**	**Resultados por Quadrimestre**		
			1º Quad	**2º Quad**	**3º Quad**
Garantir número de altas para que seja gerado o fluxo da AD1 para Atenção Básica	Percentual do número total geral de atendidos sobre o número total de altas	10%	7,12%	7,26%	7,46%

Ações	✓ Adequar a assistência domiciliar garantindo acesso a população e qualidade de serviço prestado pelas equipes. ✓ Aumentar o número dos atendimentos por dia para viabilizar altas em curto prazo para APS, inferindo a rotatividade dos usuários e a capacidade técnica da equipe para ser útil a mais pessoas, não se restringindo aos mesmos usuários de longa permanência. ✓ Contratar ou desenvolver estratégias para inserção de novas categorias como Terapia Ocupacional e Odontólogo na assistência domiciliar. ✓ Aquisição e/ou locação de 01 (um) transporte sanitário para EMAP.
Análise e Considerações	Verifica-se que o percentual dos desfechos de alta clínica e encaminhamentos para AD1 atingiu o percentual, apontando a expertise da equipe em gerenciar o caso clínico num tempo de permanência estabecido. Assim, que a situação clinica permita, o usuário terá alta do SAD, e aqueles com necessidade de atenção domiciliar na modalidade AD1 deverão ser encaminhados para à Unidade Básica de Saúde do território. Quanto aos desfechos dos casos, são bem-sucedidos.

Aprimorar fluxo de desospitalização	Percentual total de usuários do SAD procedentes de hospitais e de serviços de urgência sobre o número total de internações hospitalares	10%	11%	13%	13,03%

Ações	✓ Promover repactuação de critérios e fluxos com a equipe dos hospitais de referências para alinhamento e otimização das desospitalizações através da educação permanente e reuniões intersetoriais. ✓ Rever a capacidade e qualidade da comunicação com tal ponto para intensificar busca ativa sistematizada de pacientes para desospitalização, com auxílio do serviço social para realizar visita pré-admissional atuando como porta de saída efetiva para o serviço.

	✓ Monitorar o E-SUS AD para garantir o fluxo de desospitalização em 15%.
Análise e Considerações	Foi obtido um percentual significativo, uma vez que o grande foco do programa é a desospitalização. O programa busca atender em casa pacientes com estabilidade relativa, numa faixa intermediária de atenção. Nesse período, foram promovidas capacitações com RAS para apresentação do novo instrumento de elegibilidade do Ministério de Saúde e aplicação do mesmo.

Meta	Indicador	Meta 2025	Resultados por Quadrimestre		
			1º Quad	2º Quad	3º Quad
Ampliar oferta de procedimentos especializados em saúde bucal	Número de procedimentos especializados em saúde bucal	1200	1.124	1.200	1.240

Ações	✓ Contratar profissionais para compor a equipe saúde bucal no CEO, garantindo que essas estejam completas; ✓ Ampliar as equipes de apoio multiprofissional, haja vista a implantação do Laboratório Regional de Prótese Dentária (LRPD); ✓ Aquisição de insumos, equipamentos e instrumentais para o desenvolvimento das atividades das equipes de Saúde Bucal no CEO; ✓ Adequação e habilitação do CEO em Itabaiana.
Análises e Considerações	✓ Durante o período, foram realizados 430 procedimentos especializados em saúde bucal. ✓ A gestão está em negociação com a Secretaria de Estado da Saúde para a cessão do espaço físico onde atualmente se encontra o CEO para solicitação das mudanças de estrutura física necessárias e habilitação do CEO. O projeto da estrutura física já se encontra pronto, bem como o levantamento dos equipamentos necessários.

Objetivo 2	**Qualificar o processo de trabalho dos serviços de Atenção Ambulatorial Especializada em integração com APS**

Implementar utilização de prontuário eletrônico integrado com a APS pelos médicos especialistas, Centro de Fisioterapia e Serviço de Atenção Domiciliar	Percentual do número de profissionais especialistas utilizando o prontuário eletrônico	20%	14% profissionais do SAD capacitados	14% profissionais do SAD capacitados	16% profissionais do SAD capacitados

Ações	✓ Compra e instalação de equipamentos de informática para o Centro de Fisioterapia; ✓ Garantir manutenção dos equipamentos de informática e serviço de internet de qualidade suficiente; ✓ Cadastrar e capacitar os profissionais especialistas no sistema de prontuário eletrônico (e-SUS); ✓ Adquirir tablets para as equipes EMAD e EMAP evoluírem simultaneamente aos atendimentos e gerando

	resultados imediatos para o MS. ✓ Capacitar e qualificar a equipe EMAD e EMAP com os dispositivos de apoio para migrar do CDS para o PEC.
Análises e Considerações	O Centro de Fisioterapia possui três computadores, mas os profissionais ainda não utilizam prontuário eletrônico. Todos os profissionais do SAD e Ambulatório Materno infantil estão utilizando o prontuário eletrônico PEC e-SUS.

Meta	**Indicador**	**Meta 2025**	**Resultados por Quadrimestre**		
			1º Quad	**2º Quad**	**3º Quad**
Efetuar a execução do Projeto PlanificaSUS para o Ambulatório de Atenção Especializada (AAE) da Rede Materno Infantil	Percentual de execução do plano de ação do Projeto PlanificaSUS elaborado durante as semanas tutoriais	50%	20%	20%	50%

Ações	✓ Assegurar a execução das atividades da semana tutorial do projeto PROAD-SUS PlanificaSUS; ✓ Executar ações do plano de ação elaborado durante as oficinas tutoriais; ✓ Garantir as atividades de supervisão e educação da equipe do AAE.
Análises e Considerações	Durante o período, foi executada a etapa de monitoramento do projeto e reuniões mensais entre a equipe do ambulatório e coordenação assistencial com a finalidade de aumentar percentual de execução do plano de ação.

Capacitar os profissionais da rede municipal de saúde para o entendimento sobre a função da Atenção Domiciliar (Melhor em Casa) e qualificar ESF e dispositivos de apoio	Percentual de profissionais da rede com capacitação realizada	30%	23%	23%	23%

Ações	✓ Capacitar a Rede para o entendimento da função da Atenção Domiciliar (Melhor em Casa) e qualificar as equipes de saúde e dispositivos de apoio, hospitais de referência de assistência social e conselhos, através de palestras ou grupos de trabalho em reuniões intersetoriais, afim de proporcionar uma melhor dinâmica e expertise no atendimento ao usuário, gerando humanização e segurança.
Análises e Considerações	A equipe de atenção domiciliar participou de encontros de Educação Permanente virtuais com a coordenação nacional do Ministério de Saúde, foram promovidos 01 (um) encontro de educação permanente com as equipes de saúde da APS e 03 (três) visitas institucionais nos hospitais de referências, além de reuniões intersetoriais quinzenais para planejamento e discussão de casos clínicos.

6.3 Assistência Farmacêutica

DIRETRIZ 3: Garantia da Assistência Farmacêutica no âmbito do SUS						
Objetivo 1	**Ampliar a distribuição de medicamentos de acordo com a demanda**					
Meta		**Indicador**	**Meta anual**	**Resultados por Quadrimestre**		
				1º Quad	**2º Quad**	**3º Quad**
Ampliar o número de UBS que fornecem a dispensação de medicamentos controlados		Número de UBS que fornecem a dispensação de medicamentos controlados	1	2	2	2
Ações	✓ Contratar farmacêutico responsável técnico para a dispensação de medicamentos controlados; ✓ Adquirir equipamentos para a estruturação da farmácia para dispensação de medicamentos controlados.					
Análises e Considerações	Todas as farmácias que realizam dispensação de medicamentos controlados possuem um farmacêutico responsável, além de estruturação para seu funcionamento no período.					
Garantir e ampliar o acesso à medicamentos pela população		Porcentagem obtida pelo número de medicamentos em falta/ número de medicamentos	90%	73,52%	84%	84,46%
Ações	✓ Elaboração, publicação e atualização constante da REMUME; ✓ Abastecimento de 100% dos medicamentos controlados elencados na REMUME.					
Análises e Considerações	No final do quadrimestre deste ano, cerca de menos de 36,0% dos medicamentos elencados no município que são disponibilizados para as Unidades Básica de Saúde encontra-se em falta sendo que estes encontram-se em processo de licitação e em breve esta carência será solucionada. Porém, vale ressaltar que muitos desses medicamentos encontram-se em falta no mercado e os fornecedores alegam não possuir estoque dos mesmos.					

Meta	Indicador	Meta 2025	Resultados por Quadrimestre		
			1º Quad	2º Quad	3º Quad
Promover uso racional dos medicamentos à população	Número de ações realizadas as UBS onde são dispensados medicamentos	4	3	3	3
Ações	✓ Promover ações de incentivo ao uso racional de medicamentos; ✓ Distribuição de cartilhas para população; ✓ Capacitação contínua dos farmacêuticos responsáveis pela dispensação de medicamentos.				
Análises e Considerações	No período não houveram ações promovidas pela assistência farmacêutica. Está sendo proposta uma reunião de planejamento entre profissionais para contar com auxílio de estagiários no setor para as atividades no próximo quadrimestre.				
Objetivo 2	**Implementar um Núcleo Municipal de Farmácia Viva (Política Nacional de Plantas Medicinais e Fitoterápicos)**				
Estruturação da Farmácia Viva	Percentual de execução do plano de ação do Projeto Farmácia Viva	20%	0%	0%	0%
Ações	✓ Elaboração do Projeto Farmácia Viva; ✓ Contratação de profissionais qualificados para a implementação e execução do projeto Farmácia Viva; ✓ Obtenção do terreno onde possam ser cultivadas as plantas medicinais; ✓ Aquisição de infraestrutura e equipamentos necessários para o desenvolvimento do projeto.				
Análises e Considerações	O Projeto Farmácia Viva encontra-se elaborado, entretanto não foi aprovado no edital de 2024 devido a antecipação do edital, não previsto pela equipe. Iremos programar uma reunião de planejamento de algumas ações estratégicas em fitoterápicos.				
Qualificar as equipes de saúde sobre o uso racional de plantas medicinais	Número total de treinamentos realizados com ESF	5	0	0	0
Ações	✓ Capacitar as equipes de saúde sobre o uso correto de plantas medicinais e fitoterápicos, disponibilizando informações básicas sobre o cultivo, indicações, manejo e preparação de remédios caseiros.				
Análises e Considerações	Nesse quadrimestre estávamos sem o auxílio de estagiário que iniciou em setembro, por tanto iremos realizar o planejamento das ações no próximo quadrimestre.				

Meta	Indicador	Meta anual	Resultados por Quadrimestre		
			1º Quad	2º Quad	3º Quad

Ampliar o acesso da população à Política Nacional de Plantas Medicinais	Percentual de UBS com pelo menos um evento anual realizado com a população em UBS	20%	0	0	0
Ações	✓ Construir canteiros de plantas medicinais, enfatizando a troca de experiências com populares, visando adequar a Farmácia Viva à realidade da população local enquanto espaço de educação permanente; ✓ Elaboração de folhetos informativos sobre Práticas Integrativas e Complementares, com enfoque sobre o uso de plantas medicinais na perspectiva de informar sobre promoção e educação em saúde;				
Análises e Considerações	Iremos realizar o planejamento das ações no próximo quadrimestre.				
Objetivo 3	**Informatizar a AF ampliando a implantação do Sistema Nacional de Gestão da Assistência Farmacêutica – HORUS**				
Ampliar a implementação do Sistema Nacional de Gestão da Assistência Farmacêutica – HORUS	Percentual de unidades de saúde com o sistema HORUS Implantado	30%	30%	30%	30%
Ações	✓ Implantar o Sistema HORUS nas Unidades de Saúde do município; ✓ Ampliar o número de computadores disponíveis nas farmácias das UBS; ✓ Qualificação dos profissionais				
Análises e Considerações	Treinamentos sobre o HÓRUS estão sendo realizados frequentemente com os funcionários responsáveis pelas farmácias em várias UBS da cidade. Além disso, algumas das movimentações estão sendo realizadas via sistema, totalizando assim 12 UBS que atualmente fazem uso do sistema para pedidos das medicações. Atualmente estamos aguardando a chegada de novos computadores para que possamos dar continuidade à implementação do sistema HÓRUS nas demais Unidades Básicas de Saúde.				
Manter a implementação do Sistema Nacional de Gestão da Assistência Farmacêutica – HORUS	Porcentagem de UBS que aderiram ao sistema HORUS	30%	30%	30%	30%
Ações	✓ Qualificação contínua dos profissionais; ✓ Realização da solicitação de medicamentos pelas UBS ao CAF mediante sistema; ✓ Redução dos pedidos de medicamentos pelas UBS ao CAF mediante formulário preenchido manualmente;				
Análises e Considerações	Nenhuma unidade que possui o Horus não manda formulário manualmente.				

6.4 Atenção Psicossocial

DIRETRIZ 4: Fortalecimento da Rede de Atenção Psicossocial com ênfase no acesso organizado garantindo a qualidade da assistência						
Objetivo 1	**Ampliar a distribuição de medicamentos de acordo com a demanda**					
Meta	**Indicador**	**Meta 2025**	**Resultados por Quadrimestre**			
			1º Quad	**2º Quad**	**3º Quad**	
Garantir o acesso dos munícipes aos serviços de saúde mental ambulatorial	Atendimentos individuais realizados anualmente	13.000	7173	6187	6600	
Ações	✓ Garantir atendimentos ambulatoriais com equipe mínima de psicólogos e médicos psiquiatras ambulatoriais; ✓ Assegurar fluxo e composição mínima de profissionais da EMAESM – Equipe Multiprofissional de Atendimento Especializado em Saúde Mental; ✓ Fortalecer fluxo em saúde mental por meio de diretrizes clínicas, compartilhando com demais setores.					
Análises e Considerações	Estamos dentro da meta planejada					
Ampliar cobertura dos CAPS à população e garantir atendimento na residência terapêutica	Percentual de aumento dos atendimentos e atividades nos CAPS – linha de base 2021	10%	7541	9876	6041	
	Número de usuários atendidos na residência terapêutica	4	4	4	4	
Ações	✓ Garantir o funcionamento das unidades de saúde mental – CAPS's e casas de acolhimento (custeio de recursos humanos, materiais e equipamentos e incrementos que se fizerem necessário); ✓ Ampliar a cobertura dos Centros de Atenção Psicossocial (CAPS) no município, quando possível, levando em consideração a população do território.					
Análises e Considerações	Atendimentos e atividades dos CAPS (2021): 19.196 Atendimentos e atividades dos CAPS (jan a mar/2024): 8.873 Os dados do mês de março não estão disponíveis no SIS/SUS.					
Meta	**Indicador**	**Meta 2025**	**Resultados por Quadrimestre**			
			1º Quad	**2º Quad**	**3º Quad**	

Implementar ações de educação em saúde de prevenção ao uso de álcool e outras drogas	Número de ações e/ou atividades desenvolvidas nas unidades de saúde com a população	12	0	02	14
Ações	✓ Manter e ampliar as atividades do grupo de combate ao tabagismo; ✓ Realizar participação em eventos da saúde, confecção e distribuição de informativos, contrução de painéis nas unidades de saúde alusivos os meses com destaque a saúde mental, participação em seminários intersetoriais.				
Análises e Considerações	As ações estão planejadas para o próximo quadrimestre.				
Objetivo 2	**Garantir as ações de educação permanente e continuada sobre saúde mental com profissionais de saúde na rede**				
Realizar reuniões de apoio matricial às ESF e eNASF	Número de reuniões anuais de matriciamento realizadas	50	-	04	50
Ações	✓ Garantir agenda protegida das equipes CAPS para as reuniões de matriciamento; ✓ Ampliar estratégias de saúde mental em conjunto com as equipes da atenção primária à saúde.				
Análises e Considerações	As ações estão planejadas para o próximo quadrimestre.				
Sensibilização e orientação dos profissionais envolvidos na rede de saúde do município, através de processo de qualificação dos fluxos e assistência da rede	Número de ações desenvolvidas com os profissionais de saúde nas unidades de saúde	4	1	2	2
Ações	✓ Implementar ações de educação permanente, promovendo encontros temáticos e capacitações no âmbito municipal e estadual.				
Análises e Considerações	As ações estão planejadas para o próximo quadrimestre.				

6.5 Vigilância em Saúde

DIRETRIZ 5: Redução dos riscos e agravos à saúde da população por meio das ações de vigilância em saúde	
Objetivo 1	**Fortalecer a promoção e vigilância em saúde**

Meta	Indicador	Meta 2025	Resultados por Quadrimestre		
			1º Quad	2º Quad	3º Quad
Garantir o funcionamento de 100% dos serviços de Vigilância em Saúde	Percentual de monitoramento das ações desenvolvidas	100%	87,5%	87,5%	87,5%

Ações	✓ Realizar ações em parceria com outras secretarias para o controle de zoonoses; ✓ Promover campanhas educativas, levando à população o conhecimento sobre as doenças infectocontagiosas e sexualmente transmissíveis (tuberculose, sífilis, AIDS etc.); ✓ Levar as ações de vigilância em saúde para a zona rural; ✓ Convocar agentes de endemias do concurso, de acordo com demanda; ✓ Realizar uma melhor cobertura desses profissionais, capacitando-os para orientarem a população no combate às doenças; ✓ Garantir aos agentes de endemias os insumos necessários para a execução de seus trabalhos; ✓ Ampliar o transporte exclusivo para a vigilância epidemiológica; ✓ Estudo de viabilidade para a criação do Centro de Zoonoses.
Análises e Considerações	A vigilância epidemiológica/núcleo de combate às endemias tem realizado diversas ações em parceria com a secretaria de educação, secretaria de obras e defesa civil, intensificando o combate as doenças transmitidas por arboviroses, a exemplo da dengue, Zika e Chikungunya. Dentre essas ações, campanhas educativas nas escolas, limpeza de terreno baldios e realização de inspeções de imóveis abandonados. Também, foram promovidas campanhas preventivas de doenças infectocontagiosas e sexualmente transmissíveis, como palestra com especialistas na área. Nesse período foram convocados novos agentes de combate às endemias- ACS, pelo processo seletivo PSS 01/2023. Contudo, ressaltamos que o quantitativo efetivo é insuficiente, pois, com a atualização do sistema SISPNCD e SISLOC o número de imóveis aumentou, necessitando de um efetivo de ACS maior. Cabe salientar, que o setor promoveu a capacitação para os agentes comunitários de saúde e de combate às endemias com técnicos da Secretaria Estadual de Saúde, buscando a preparação desses profissionais no enfrentamento das arboviroses. Além disso foram apresentadas ao Conselho Municipal de Saúde, o fluxograma de atendimento e atribuições do Programa da Leishmaniose e o Plano de Contingência para enfrentamento das arboviroses. Dentre as ações educativas desenvolvidas, foram realizadas oficinas de capacitação dos brigadistas do meio ambiente sobre a relação das mudanças climáticas com as doenças de veiculação hídrica, além de mobilização dos alunos do Pov. Agrovila pelas ruas da comunidade. Estas foram realizadas na zona urbana e rural do município. Para garantir o trabalho intersetorial, foram realizados encontros com as equipes do PSE, elaborando o Planejamento das ações que serão desenvolvidas no decorrer do ano. Também parceria com a Polícia Rodoviária Federal-PRF, em que realizamos blitz e panfletagem com os motoristas. Diante do cenário epidemiológico das arboviroses, intensificamos as ações de pulverização costal com inseticidas, para reforçar essas ações, o setor adquiriu 5 novos nebulizadores costais motorizados, capacitando mais agentes de

	endemias para executar a pulverização. Essa estratégia de combate às arboviroses acontecem concomitante a ação mecânica de eliminação e bloqueio de foco. Para garantir a transparência e divulgação das ações, a secretaria de comunicação produziu matérias com conteúdos informativos sobre a dengue para população.

Meta	Indicador	Meta 2025	Resultados por Quadrimestre		
			1º Quad	2º Quad	3º Quad
Implantar Programa de controle, captura e pesquisas de escorpiões	Percentual de atendimento dos imóveis que tiveram acidentes com escorpiões e/ou aparição dos mesmos notificados	100%	100%	100%	100%
Ações	✓ Realizar o atendimento imediato aos casos notificados; ✓ Capacitar os agentes de endemias para atendimento de imóveis que abrigam escorpiões; ✓ Capacitar os médicos da rede municipal para atendimento às vitimas dos acidentes com escorpiões; ✓ Realizar campanhas educativas para a população.				
Análises e Considerações	As visitas de inspeção aos imóveis com casos notificados de aparição são atendidas pelo agente de combate às endemias, sendo realizada orientações aos proprietários do imóvel localizado e seus vizinhos confrontantes.				
Garantir atendimento dos casos notificados de Leishmaniose	Percentual de atendimento dos animais diagnosticados com leishmaniose notificados	100%	100%	100%	100%
	Percentual de atendimento dos usuários diagnosticados com leishmaniose visceral e tegumentar americana notificados	100%	100%	100%	100%
Ações	✓ Fortalecer o fluxo de atendimentos aos casos notificados; ✓ Realizar o atendimento imediado aos casos notificados; ✓ Capacitar os agentes de endemias para identificação dos casos de leishmaniose; ✓ Capacitar os médicos da rede municipal para atendimento e notificados dos pacientes diagnosticados; ✓ Realizar campanhas educativas para a população.				
Análises e Considerações	Todas as notificações de animais suspeitos e confirmados com leishmaniose são atendidas. Contudo, informamos que não houve casos humanos notificados. Com o objetivo de divulgar as ações do programa de leishmaniose, foi realizada no dia 21/02/2024 a apresentação do fluxograma do programa na reunião do Conselho municipal, em que as informações foram passadas aos conselheiros. Na oportunidade, esclarecemos o papel da vigilância epidemiológica/núcleo de endemias na prevenção dos casos de leishmaniose tanto em animais como em humanos.				
Executar as ações dos Planos de Vigilância Epidemiológica –	Percentual de execução dos planos de ação de cada enfermidade	80%	85%	85%	85%

Leishmaniose, Dengue/ Zika/ Chikungunya, Esquistossomose e IST´s/AIDS.					
Ações	✓ Realizar as ações dos referidos planos aprovados pelo conselho municipal de saúde; ✓ Executar as ações do Plano de Contingência da Dengue/Zika/ Chikungunya Aedes Aegypti conforme situação epidemiológica (endêmica ou epidêmica); ✓ Manter a estrutura operacional para os agentes de endemias; ✓ Executar estudo de viabilidade para projeto de informatização dos processos de trabalho dos Agentes de Endemias; ✓ Capacitar supervisores para o controle de vetores; ✓ Realizar levantamento amostral anual de índice de infestação de larvas em todo o município; ✓ Realizar atividades educativas em escolas, na comunidade e imprensa.				
Análises e Considerações	As ações definidas no plano de contingência apresentado na reunião do Conselho municipal de saúde no dia 20/03/2024 foram realizadas conforme previsto no documento, Contudo, por motivos de força maior, não conseguimos realizar a 2ª mobilização de combate à dengue no bairro São Cristóvão.				
Meta	**Indicador**	**Meta 2025**	**Resultados por Quadrimestre**		
			1º Quad	**2º Quad**	**3º Quad**
Sanozalizar o trabalho dos agentes de combate às endemias (ACE) na sede do município	Percentual de ACE com território definido para o período	33%	0%	0%	0%
Ações	✓ Realizar estudo e mapeamento do território; ✓ Dividir o território das unidades de saúde em microáreas; ✓ Realizar mutirão de combate á dengue, zika e chikungunya, junto às ESF.				
Análises e Considerações	Devido ao crescimento urbano e ao aumento do número de imóveis, precisa-se que expanda o total de ACE para que todas as áreas sejam cobertas. Dessa forma, foi apresentado e aprovado relatório, solicitando a ampliação do número de profissionais de combate às endemias; Apresentação de Relatório Situacional ao Conselho Municipal de Saúde. O documento apresentado trouxe informações sobre a defasagem no quantitativo de agentes de combate às endemias, o que prejudica a cobertura das atividades em todo o município. Além disso, informar a resposta do Ministério da Saúde, que deu ciência de que a Portaria de Consolidação GM/MS N° 6/2017, só será atualizada no próximo ano com previsão de orçamento apenas em 2025.				
Objetivo 2	**Melhorar a homogeneidade e a cobertura vacinal na rotina e campanhas para prevenção, controle/erradicação das doenças imunopreviníveis**				

Garantir vacinas prioritárias para as crianças menores de um ano de idade	**Proporção de crianças de um ano de idade vacinadas pela pentavalente e poliomielite inativada**	95%	Pentavalente 101,32% Poliomielite 101,65%	Pentavalente 90,9% Poliomielite 90,8%	Pentavalente 89,36% Poliomielite 89,36%
Ações	✓ Garantir logística e recursos necessários para as atividades de vacinação (infraestrutura, rede de frio, recursos materiais e humanos); ✓ Capacitar os profissionais de saúde das salas de vacinas; ✓ Garantir os recursos necessários para realização de campanhas e monitoramento das coberturas vacinais; ✓ Realizar atividades educativas e trabalho conjunto com ESF para melhoria das coberturas vacinais; ✓ Realizar busca ativa das crianças com vacinas em atraso.				
Análises e Considerações	Manter as ações e estratégias de vacinação para que que as coberturas continuem elevadas e aumentar as que ainda estão abaixo do previsto.				

Meta	**Indicador**	**Meta anual**	**Resultados por Quadrimestre**		
			1º Quad	**2º Quad**	**3º Quad**
Garantir as coberturas vacinais (CV) adequadas do Calendário Básico de Vacinação da Criança	Índice de cobertura vacinal por tipo de vacina	95%	94%	94%	94%
Ações	✓ Garantir logística e recursos necessários para as atividades de vacinação (infraestrutura, rede de frio, recursos materiais e humanos); ✓ Capacitar os profissionais de saúde das salas de vacinas; ✓ Garantir os recursos necessários para realização da campanha de vacinação e monitoramento das coberturas vacinais; ✓ Realizar atividades educativas e trabalho conjunto com o Programa Saúde na Escola e Conselho Municipal dos Direitos da Criança e do Adolescente para melhoria das coberturas vacinais; ✓ Realizar monitoramento das coberturas vacinais e implementar as ações de microplanejamento em vacinação.				
Análises e Considerações	Manter as ações e estratégias de vacinação para que que as coberturas continuem elevadas e aumentar as que ainda estão abaixo do previsto.				
Garantir cobertura vacinal da Campanha Nacional de Vacinação contra a Influenza e Sarampo dos grupos prioritários	Índice de cobertura vacinal por tipo de vacina	95%	Influenza 53,37%	Influenza 53,37%	Influenza 53,37%
Ações	✓ Garantir logística e recursos necessários para a realização das campanhas.				

Análises e Considerações	Realizou-se e está em andamento campanhas nas Indústrias e Comércio nos meses de julho e agosto com o objetivo de atualização do esquema vacinal. Não estamos em Campanha do Sarampo, só Influenza.

Objetivo 3	**Prevenir e controlar a DENGUE e outras doenças transmitidas por vetores**

Meta	**Indicador**	**Meta 2025**	**Resultados por Quadrimestre**		
			1º Quad	**2º Quad**	**3º Quad**
Executar as ações do Plano de Contingência da Dengue/Zika/ Chikungunya Aedes Aegypti conforme situação epidemiológica (endêmica ou epidêmica)	Número e monitoramento das ações desenvolvidas	100%	75%	75%	75%

Ações	✓ Manter a estrutura operacional para os agentes de endemias; ✓ Executar projeto de viabilidade para projeto de informatização dos processos de trabalho dos Agentes de Endemias; ✓ Realizar levantamento amostral anual de índice de infestação de larvas em todo o município. ✓ Realizar atividades educativas em escolas, na comunidade e imprensa
Análises e Justificativas	Plano de Contingência para enfrentamento das arboviroses. Dentre as ações educativas desenvolvidas, foram realizadas oficinas de capacitação dos brigadistas do meio ambiente sobre a relação das mudanças climáticas com as doenças de veiculação hídrica, além de mobilização dos alunos do Pov. Agrovila pelas ruas da comunidade. Estas foram realizadas na zona urbana e rural do município. Para garantir o trabalho intersetorial, foram realizados encontros com as equipes do PSE, elaborando o Planejamento das ações que serão desenvolvidas no decorrer do ano. Também parceria com a Polícia Rodoviária Federal-PRF, em que realizamos blitz e panfletagem com os motoristas. Diante do cenário epidemiológico das arboviroses, intensificamos as ações de pulverização costal com inseticidas, para reforçar essas ações, o setor adquiriu 5 novos nebulizadores costais motorizados, capacitando mais agentes de endemias para executar a pulverização. Essa estratégia de combate às arboviroses acontecem concomitante a ação mecânica de eliminação e bloqueio de foco. Para garantir a transparência e divulgação das ações, a secretaria de comunicação produziu matérias com conteúdos informativos sobre a dengue para população.

Objetivo 4	**Implementar e fortalecer a Política Municipal de Saúde do Trabalhador do SUS em conformidade com as diretrizes da Portaria MS n.º 1.823**

Meta	**Indicador**	**Meta 2025**	**Resultados por Quadrimestre**		
			1º Quad	**2º Quad**	**3º Quad**
Planejar e programar ações de saúde do trabalhador	Número de ações desenvolvidas por ano	10	39	39	39

Ações	✓ Constituir equipe mínima para atuar na política de promoção e prevenção da saúde do trabalhador; ✓ Identificar as necessidades, demandas, problemas e realizar uma análise da situação de saúde dos trabalhadores no município.					
Análises e Considerações	Estudo e estratégias estão sendo desenvolvidas para viabilizar a implantação do CEREST no município					
Organizar e implementar o fluxo de assistência à Saúde do Trabalhador de acordo com protocolos estabelecidos pelo Ministério da Saúde	Percentual de casos em Saúde do Trabalhador identificados e notificados no SINAN	100%	0%	0%	0%	
Ações	✓ Construir e divulgar fluxo de assistência à Saúde do Trabalhador; ✓ Capacitar os profissionais de saúde para assistência à Saúde do Trabalhador.					
Análises e Considerações	Foram notificados 2 casos por acidentes de trabalho, sendo um por acidente por exposição a material contaminante e um por acidente de trabalho grave. As ações de imunização e análise de exames tiveram um significativo número de trabalhadores presentes, garantindo a qualidade da saúde da comunidade. Foram promovidas 6 ações em diferentes localidades: Supermercado Gbarbosa, Sest/Senat, Mercado hortifrutigrangeiros, Corpo de bombeiros, Correios e Shopping Peixoto.					

Objetivo 5	**Fortalecer as ações de proteção e promoção por meio da Vigilância Sanitária**				
Meta	**Indicador**	**Meta 2025**	**Resultados por Quadrimestre**		
			1º Quad	**2º Quad**	**3º Quad**
Ampliar para análises realizadas em amostras de água para consumo humano quanto aos parâmetros coliformes totais, cloro residual livre e turbidez	Percentual de das amostras de água para consumo humano coletadas analisadas	90%	50%	60%	65%
Ações	✓ Capacitar pessoal para realizar a ação; ✓ Reestruturar a vigilância sanitária.				
Análises e Considerações	Todas as amostras no período foram analisadas, no total de 144 amostras de água, duas vezes por mês em 18 pontos de coleta distribuídos por todo o território.				
Garantir o acesso da população a serviços de qualidade, com equidade e em tempo adequado ao atendimento das ofertas de informações aprimorando a política de	Número de ações anuais realizadas pelo setor de vigilância sanitária	3600	3.424	3.735	3.735

Vigilância Sanitária					
Ações	✓ Realizar as inspeções sanitárias ✓ Capacitar os profissionais que atuam no setor; ✓ Participação nos processos de educação destinados às equipes da APS; ✓ Realizar atividades educativas para a redução do risco e agravos à saúde; ✓ Reformular o Código Sanitário ou instrumento que viabilize a utilização de legislação estadual e/ou federal; ✓ Aperfeiçoar instrumento legal de criação da Visa, com definição de atribuições e competências; ✓ Atualizar o cadastro de estabelecimentos sujeitos à inspeção da Vigilância Sanitária; ✓ Sistema de informação atualizado de acordo com as normas para a padronização de procedimentos administrativos e fiscais.				
Análises e Considerações	Dentre as ações realizadas encontram-se: 198 inspeções, 2 palestras e atividades externas, 343 liçencas liberadas, 9 denúncias recebidas, 9 denúncias resolvidas, 16 inspeções em feiras livres, 144 coleta de amostras de água.				

Objetivo 6	**Fortalecer ações de combate à infecção pelo novo Coronavírus**				
Meta	**Indicador**	**Meta anual**	**Resultados por Quadrimestre**		
			1º Quad	**2º Quad**	**3º Quad**
Monitorar indicadores prioritários de COVID	Percentual de monitoramento dos indicadores COVID prioritários a cada quadrimestre	100%	0%	0%	0%
Ações	✓ Distribuir kits de teste rápido para COVID-19 paras as unidades básicas de saúde, de acordo com recebimento desse insumo; ✓ Realizar as notificações dos casos COVID-19 testados; ✓ Acompanhar os casos COVID-19 até a sua negativação junto com as ESF; ✓ Assegurar insumos, recursos humanos e equipamentos para atendimento dos casos de COVID-19;				
Análises e Justificativas	Todos os indicadores prioritários foram monitorados: número de testes rápidos distribuídos, notificação de casos testados, acompanhamento dos casos positivados.				
Garantir cobertura vacinal de na Campanha combate ao COVID-19 nos grupos prioritários estabelecidos pelo Ministério da Saúde	Índice de Cobertura vacinal	95%	23,24%	23,24%	23,24%

Ações	✓ Capacitar os profissionais de saúde das salas de vacinas; ✓ Garantir os recursos necessários para realização da campanha de vacinação e monitoramento das coberturas vacinais; ✓ Realizar monitoramento das coberturas vacinais e implementar as ações de microplanejamento em vacinação.
Análises e Justificativas	A vacina Bivalente em 2024 só está sendo administrada em grupos prioritários, e para aquelas pessoas que ainda não tomaram nenhuma dose da monovalente, segundo o Ministério da Saúde.

6.6 Gestão e Controle Social

<table>
<tr><th colspan="7">DIRETRIZ 6: Fortalecer o modelo de gestão participativa e instrumentos de relação federativa com foco no resultado, participação social e financiamento estável</th></tr>
<tr><th>Objetivo 1</th><th colspan="6">Ampliar canais de atendimento da Ouvidoria SUS Municipal</th></tr>
<tr><th colspan="2" rowspan="2">Meta</th><th rowspan="2">Indicador</th><th rowspan="2">Meta 2025</th><th colspan="3">Resultados por Quadrimestre</th></tr>
<tr><th>1º Quad</th><th>2º Quad</th><th>3º Quad</th></tr>
<tr><td colspan="2">Ampliar número de atendimentos com resolução pela Ouvidoria SUS</td><td>Média mensal de atendimentos realizados mensalmente pela Ouvidoria SUS Municipal</td><td>40</td><td>75</td><td>75</td><td>75</td></tr>
<tr><td>Ações</td><td colspan="6">✓ Adquirir aparelho celular para auditoria;
✓ Criar e-mail para ampliar canal de comunicação;
✓ Realizar capacitações de acordo com as principais queixas dos usuários à Ouvidoria;
✓ Divulgar ações e atividades da ouvidoria.</td></tr>
<tr><td>Análises e Considerações</td><td colspan="6">Foram realizadas 209 atendimentos durante o quadrimestre.</td></tr>
<tr><th>Objetivo 2</th><th colspan="6">Apoiar e valorizar o controle social por meio do Conselho Municipal de Saúde</th></tr>
<tr><td colspan="2">Apoiar ações programadas pelo Conselho Municipal de Saúde (CMS)</td><td>Percentual de ações programadas pelo CMS, apoiadas pela SMS</td><td>100%</td><td>100%</td><td>100%</td><td>100%</td></tr>
<tr><td>Ações</td><td colspan="6">✓ Participação na elaboração do Plano de Saúde, Programação Anual e Relatórios de Gestão Quadrimestral e Geral com a participação dos conselheiros municipais de saúde;
✓ Cadastro atualizado do Conselho de Saúde no SIACS;
✓ Espaço aberto no controle social para a participação dos gestores, usuários e SUS;
✓ Garantir o cumprimento da lei e do regimento interno do conselho municipal de saúde;
✓ Realizar cursos e ou capacitações em parcerias com as outras instancias colegiadas.</td></tr>
<tr><td>Análises e Considerações</td><td colspan="6">Todas as reuniões do conselho no período contaram com a presença dos representantes da gestão municipal.</td></tr>
</table>

Objetivo 3	Apoiar e valorizar o Colegiado Interfederativo Regional – CIR/Itabaiana					
Meta		Indicador	Meta anual	Resultados por Quadrimestre		
				1º Quad	2º Quad	3º Quad
Garantir o funcionamento do CIR/Itabaiana		Percentual da execução de reuniões com pauta prevista	100%	100%	100%	100%
Ações	✓ Garantir o cumprimento da lei do CIR Itabaiana.					
Análises e Considerações	As reuniões de fevereiro e março com pautas previstas foram realizadas com a presença do gestor municipal e técnicos envolvidos nas seguintes pautas: • Fevereiro: Panorama Epidemiológico das Arboviroses no Estado de Sergipe; Programa Acolher e seu Fluxo Intersetorial com a saúde; Qualifica APS: resgate da ESF, curso de qualificação de 40h, com atividade de 20h em plataforma virtual, tendo público alvo: médicos, enfermeiros, coordenadores da APS. • Março: Cartografia da Política Nacional da Atenção Especializada em Saúde (PNAES) – Secretaria Estadual de Saúde.					

ANEXO:
PRESTAÇÃO DE CONTAS GERAL 2025

ESTADO DE SERGIPE

FUNDO MUNICIPAL DE SAUDE DE ITABAIANA

Demonstrativo de Restos a Pagar por Categoria Econômica

DEZEMBRO/2025

Especificação	RP Não Processados			RP Processados			A pagar	
	Inscrição	Pagos	Cancelados	Inscrição	Pagos	Cancelados	Não Processados	Processado
31000000 PESSOAL E ENCARGOS SOCIAIS	0,00	0,00	0,00	286.868,06	244.820,00	0,00	0,00	42.048,06
31900000 APLICAÇÕES DIRETAS	0,00	0,00	0,00	286.868,06	244.820,00	0,00	0,00	42.048,06
31900400 Contratação Por Tempo Determinado	0,00	0,00	0,00	1.339,36	0,00	0,00	0,00	1.339,36
31901600 Outras Despesas Variáveis - Pessoal Civil	0,00	0,00	0,00	244.820,00	244.820,00	0,00	0,00	0,00
31909200 Despesas Exercícios Anteriores	0,00	0,00	0,00	7.713,13	0,00	0,00	0,00	7.713,13
31909400 Indenizações e Restituições Trabalhistas	0,00	0,00	0,00	32.995,57	0,00	0,00	0,00	32.995,57
33000000 OUTRAS DESPESAS CORRENTES	2.986.345,05	2.506.527,02	449.818,03	3.407.080,07	2.765.284,18	426.591,00	30.000,00	215.204,89
33900000 APLICAÇÕES DIRETAS	2.986.345,05	2.506.527,02	449.818,03	3.407.080,07	2.765.284,18	426.591,00	30.000,00	215.204,89
33901400 Diárias - Civil	0,00	0,00	0,00	750,00	750,00	0,00	0,00	0,00
33903000 Material de Consumo	7.087,22	6.989,22	98,00	395.723,40	370.571,49	0,00	0,00	25.151,91
33903200 Material, Bem ou Serviço Para Distribuição Gratuita	0,00	0,00	0,00	742.336,96	741.864,56	0,00	0,00	472,40
33903500 Serviços de Consultoria	0,00	0,00	0,00	62.545,00	62.545,00	0,00	0,00	0,00
33903600 Outros Serviços de Terceiros - Pessoa Física	0,00	0,00	0,00	2.800,00	2.800,00	0,00	0,00	0,00
33903900 Outros Serviços de Terceiros - Pessoa Jurídica	2.974.477,03	2.496.295,40	448.181,63	2.161.725,66	1.549.216,63	426.591,00	30.000,00	185.918,03
33904000 Serviços de Tecnologia da Informação e Comunicação - Pessoa Jurídica	0,00	0,00	0,00	40.565,52	37.445,52	0,00	0,00	3.120,00
33904800 Outros Auxílios Financeiros a Pessoas Físicas	4.780,80	3.242,40	1.538,40	326,18	0,00	0,00	0,00	326,18
33909100 Sentenças Judiciais	0,00	0,00	0,00	307,35	90,98	0,00	0,00	216,37
44000000 INVESTIMENTOS	2.988.910,76	1.396.099,55	112.486,43	57.616,21	45.599,46	0,00	1.480.324,78	12.016,75
44900000 APLICAÇÕES DIRETAS	2.988.910,76	1.396.099,55	112.486,43	57.616,21	45.599,46	0,00	1.480.324,78	12.016,75
44905100 Obras e Instalações	2.417.420,76	832.209,55	104.886,43	31.468,51	31.468,51	0,00	1.480.324,78	0,00
44905200 Equipamentos e Material Permanente	571.490,00	563.890,00	7.600,00	26.147,70	14.130,95	0,00	0,00	12.016,75
Total:	**5.975.255,81**	**3.902.626,57**	**562.304,46**	**3.751.564,34**	**3.055.703,64**	**426.591,00**	**1.510.324,78**	**269.269,70**

ESTADO DE SERGIPE

FUNDO MUNICIPAL DE SAUDE DE ITABAIANA

Demonstrativo de Receita Orçamentária Mês a Mês

2025

ESPECIFICAÇÃO	EVOLUÇÃO DA RECEITA REALIZADA DO EXERCÍCIO DE 2025												Total	PREVISÃO ATUALIZADA 2025
	Janeiro	Fevereiro	Março	Abril	Maio	Junho	Julho	Agosto	Setembro	Outubro	Novembro	Dezembro		
IMPOSTOS, TAXAS E	**30.239,60**	**40.123,79**	**21.947,10**	**24.649,50**	**34.508,95**	**19.335,08**	**30.805,30**	**28.301,90**	**26.064,80**	**18.839,80**	**18.460,50**	**14.932,80**	**308.209,12**	**0,00**
TAXAS	30.239,60	40.123,79	21.947,10	24.649,50	34.508,95	19.335,08	30.805,30	28.301,90	26.064,80	18.839,80	18.460,50	14.932,80	308.209,12	0,00
TAXAS PELO EXERCÍCIO DO PODER DE POLÍCIA	30.239,60	40.123,79	21.947,10	24.649,50	34.508,95	19.335,08	30.805,30	28.301,90	26.064,80	18.839,80	18.460,50	14.932,80	308.209,12	0,00
TAXAS DE INSPEÇÃO, CONTROLE E	30.239,60	40.123,79	21.947,10	24.649,50	34.508,95	19.335,08	30.805,30	28.301,90	26.064,80	18.839,80	18.460,50	14.932,80	308.209,12	0,00
Taxas de Inspeção, Controle e Fiscalização - Principal	30.239,60	40.123,79	21.947,10	24.649,50	34.508,95	19.335,08	30.805,30	28.301,90	26.064,80	18.839,80	18.460,50	14.932,80	308.209,12	0,00

VALORES MOBILIÁRIOS	59.347,24	56.318,01	50.417,19	65.095,60	73.042,30	132.524,57	186.202,50	159.597,90	227.029,88	236.501,41	199.813,79	217.497,55	1.663.387,94	0,00
JUROS E CORREÇÕES MONETÁRIAS	59.347,24	56.318,01	50.417,19	65.095,60	73.042,30	132.524,57	186.202,50	159.597,90	227.029,88	236.501,41	199.813,79	217.497,55	1.663.387,94	0,00
REMUNERAÇÃO DE DEPÓSITOS BANCÁRIOS	59.347,24	56.318,01	50.417,19	65.095,60	73.042,30	132.524,57	186.202,50	159.597,90	227.029,88	236.501,41	199.813,79	217.497,55	1.663.387,94	0,00
Remuneração de Depósitos Bancários - Principal	59.347,24	56.318,01	50.417,19	65.095,60	73.042,30	132.524,57	186.202,50	159.597,90	227.029,88	236.501,41	199.813,79	217.497,55	1.663.387,94	0,00
TRANSFERÊNCIAS	**3.731.132.10**	**5.293.096.35**	**5.301.360.37**	**4.249.920.87**	**10.616.399.49**	**5.232.589.59**	**7.481.479.50**	**13.459.379.29**	**4.808.365.16**	**6.383.261.16**	**5.589.223.23**	**9.913.603.06**	**82.059.810.17**	**0.00**
TRANSFERÊNCIAS DA UNIÃO E DE SUAS ENTIDADES	3.461.879,89	4.309.532,73	4.851.360,37	3.986.336,84	10.090.011,64	4.832.589,59	7.481.479,50	12.485.138,29	4.066.427,47	6.003.389,76	5.088.872,38	8.962.727,21	75.619.745,67	0,00
TRANSFERÊNCIAS DE RECURSOS DO SISTEMA ÚNICO DE SAÚDE – SUS	3.461.879,89	4.309.532,73	4.851.360,37	3.717.084,63	10.027.317,48	4.832.589,59	7.481.479,50	12.432.100,59	4.039.908,62	4.146.029,76	4.688.872,38	8.962.727,21	72.950.882,75	0,00
TRANSFERÊNCIAS DE RECURSOS DO SISTEMA ÚNICO DE SAÚDE – SUS – REPASSES FUNDO A FUNDO - BLOCO DE MANUTENÇÃO DAS AÇÕES	3.461.879,89	4.301.702,73	3.777.360,37	3.717.084,63	10.027.317,48	4.832.589,59	7.481.479,50	12.432.100,59	4.039.908,62	4.146.029,76	4.688.872,38	8.962.727,21	71.869.052,75	0,00
TRANSFERÊNCIAS DE RECURSOS DO BLOCO DE MANUTENÇÃO DAS AÇÕES E SERVIÇOS PÚBLICOS DE SAÚDE – ATENÇÃO PRIMÁRIA	1.752.483,93	1.568.731,50	1.506.452,25	1.573.001,60	1.620.967,15	2.051.448,30	1.592.385,78	4.372.397,30	1.792.031,35	1.554.219,75	1.534.703,55	2.323.178,34	23.242.000,80	0,00
Transferências de Recursos do Bloco de Manutenção das Ações e Serviços Públicos de Saúde – Atenção Primária - Pri	1.752.483,93	1.568.731,50	1.506.452,25	1.573.001,60	1.620.967,15	2.051.448,30	1.592.385,78	4.372.397,30	1.792.031,35	1.554.219,75	1.534.703,55	2.323.178,34	23.242.000,80	0,00
TRANSFERÊNCIAS DE RECURSOS DO BLOCO DE MANUTENÇÃO DAS AÇÕES E SERVIÇOS PÚBLICOS DE SAÚDE – ATENÇÃO ESPECIALIZADA	1.474.780,81	2.498.273,98	2.036.210,87	1.853.800,01	8.128.338,35	2.079.130,67	4.986.617,52	7.376.330,00	1.934.039,02	2.005.179,42	2.517.397,58	4.838.365,49	41.728.463,72	0,00

ESTADO DE SERGIPE

FUNDO MUNICIPAL DE SAUDE DE ITABAIANA

Demonstrativo de Receita Orçamentária Mês a Mês

2025

ESPECIFICAÇÃO	EVOLUÇÃO DA RECEITA REALIZADA DO EXERCÍCIO DE 2025												Total	PREVISÃO ATUALIZADA 2025
	Janeiro	Fevereiro	Março	Abril	Maio	Junho	Julho	Agosto	Setembro	Outubro	Novembro	Dezembro		
Transferências de Recursos do Bloco de Manutenção das Ações e Serviços Públicos de Saúde – Atenção Especializada	1.474.780,81	2.498.273,98	2.036.210,87	1.853.800,01	8.128.338,35	2.079.130,67	4.986.617,52	7.376.330,00	1.934.039,02	2.005.179,42	2.517.397,58	4.838.365,49	41.728.463,72	0,00
TRANSFERÊNCIAS DE RECURSOS DO BLOCO DE MANUTENÇÃO DAS AÇÕES E SERVIÇOS PÚBLICOS DE SAÚDE – VIGILÂNCIA EM SAÚDE	163.534,15	169.616,25	169.616,25	225.202,02	169.616,25	167.642,78	207.151,72	183.494,25	178.073,25	172.652,25	178.073,25	383.945,32	2.368.617,74	0,00
Transferências de Recursos do Bloco de Manutenção das Ações e Serviços Públicos de Saúde – Vigilância em Saúde -	163.534,15	169.616,25	169.616,25	225.202,02	169.616,25	167.642,78	207.151,72	183.494,25	178.073,25	172.652,25	178.073,25	383.945,32	2.368.617,74	0,00
TRANSFERÊNCIAS DE RECURSOS DO BLOCO DE MANUTENÇÃO DAS AÇÕES E SERVIÇOS PÚBLICOS DE SAÚDE – ASSISTÊNCIA FARMACÊUTIC	71.081,00	65.081,00	65.081,00	65.081,00	71.081,00	65.081,00	73.701,00	125.421,00	135.765,00	79.701,00	79.701,00	73.701,00	970.476,00	0,00
Transferências de Recursos do Bloco de Manutenção das Ações e Serviços Públicos de Saúde – Assistência Farmacêuti	71.081,00	65.081,00	65.081,00	65.081,00	71.081,00	65.081,00	73.701,00	125.421,00	135.765,00	79.701,00	79.701,00	73.701,00	970.476,00	0,00
TRANSFERÊNCIAS DE RECURSOS DO BLOCO DE MANUTENÇÃO DAS AÇÕES E SERVIÇOS PÚBLICOS DE SAÚDE – GESTÃO DO SUS	0,00	0,00	0,00	0,00	37.314,73	469.286,84	621.623,48	374.458,04	0,00	334.277,34	378.997,00	1.343.537,06	3.559.494,49	0,00
Transferências de Recursos do Bloco de Manutenção das Ações e Serviços Públicos de Saúde – Gestão do SUS - Princi	0,00	0,00	0,00	0,00	37.314,73	469.286,84	621.623,48	374.458,04	0,00	334.277,34	378.997,00	1.343.537,06	3.559.494,49	0,00
TRANSFERÊNCIAS DE RECURSOS DO BLOCO DE MANUTENÇÃO DAS AÇÕES E SERVIÇOS PÚBLICOS DE SAÚDE – OUTROS PROGRAMAS	0,00	0,00	0,00	0,00	0,00	0,00	0,00	0,00	0,00	0,00	0,00	0,00	0,00	0,00

Transferências de Recursos do Bloco de Manutenção das Ações e Serviços Públicos de Saúde – Outros Programas - Pri	0,00	0,00	0,00	0,00	0,00	0,00	0,00	0,00	0,00	0,00	0,00	0,00	0,00	0,00
TRANSFERÊNCIAS DE RECURSOS DO SISTEMA ÚNICO DE SAÚDE – SUS - REPASSES FUNDO A FUNDO - BLOCO DE ESTRUTURAÇÃO DA REDE	0,00	7.830,00	1.074.000,00	0,00	0,00	0,00	0,00	0,00	0,00	0,00	0,00	0,00	1.081.830,00	0,00

ESTADO DE SERGIPE

FUNDO MUNICIPAL DE SAUDE DE ITABAIANA

Demonstrativo de Receita Orçamentária Mês a Mês

2025

ESPECIFICAÇÃO	EVOLUÇÃO DA RECEITA REALIZADA DO EXERCÍCIO DE 2025												Total	PREVISÃO ATUALIZADA 2025
	Janeiro	Fevereiro	Março	Abril	Maio	Junho	Julho	Agosto	Setembro	Outubro	Novembro	Dezembro		
TRANSFERÊNCIAS DE RECURSOS DO BLOCO DE ESTRUTURAÇÃO DA REDE DE SERVIÇOS PÚBLICOS DE SAÚDE - ATENÇÃO PRIMÁRIA	0,00	7.830,00	1.074.000,00	0,00	0,00	0,00	0,00	0,00	0,00	0,00	0,00	0,00	1.081.830,00	0,00
Transferências de Recursos do Bloco de Estruturação da Rede de Serviços Públicos de Saúde - Atenção Primária - Pr	0,00	7.830,00	1.074.000,00	0,00	0,00	0,00	0,00	0,00	0,00	0,00	0,00	0,00	1.081.830,00	0,00
TRANSFERÊNCIAS DE CONVÊNIOS DA UNIÃO E DE SUAS ENTIDADES	0,00	0,00	0,00	269.252,21	0,00	0,00	0,00	53.037,70	26.518,85	0,00	0,00	0,00	348.808,76	0,00
TRANSFERÊNCIAS DE CONVÊNIOS DA UNIÃO PARA O SISTEMA ÚNICO DE SAÚDE – SUS	0,00	0,00	0,00	269.252,21	0,00	0,00	0,00	53.037,70	26.518,85	0,00	0,00	0,00	348.808,76	0,00
Transferências de Convênios da União para o Sistema Único de Saúde – SUS - Principal	0,00	0,00	0,00	269.252,21	0,00	0,00	0,00	53.037,70	26.518,85	0,00	0,00	0,00	348.808,76	0,00
OUTRAS TRANSFERÊNCIAS DE RECURSOS DA UNIÃO E DE SUAS ENTIDADES	0,00	0,00	0,00	0,00	62.694,16	0,00	0,00	0,00	0,00	1.857.360,00	400.000,00	0,00	2.320.054,16	0,00

TRANSFERÊNCIA ESPECIAL DA UNIÃO	0,00	0,00	0,00	0,00	62.694,16	0,00	0,00	0,00	0,00	1.857.360,00	400.000,00	0,00	2.320.054,16	0,00
Transferência Especial da União - Principal	0,00	0,00	0,00	0,00	62.694,16	0,00	0,00	0,00	0,00	1.857.360,00	400.000,00	0,00	2.320.054,16	0,00
TRANSFERÊNCIAS DOS ESTADOS E DO DISTRITO FEDERAL E DE SUAS ENTIDADES	269.252,21	983.563,62	450.000,00	263.584,03	526.387,85	400.000,00	0,00	974.241,00	741.937,69	379.871,40	500.350,85	950.875,85	6.440.064,50	0,00
TRANSFERÊNCIAS DE RECURSOS DO SISTEMA ÚNICO DE SAÚDE – SUS	0,00	0,00	450.000,00	1.516.399,86	526.387,85	400.000,00	0,00	974.241,00	741.937,69	379.871,40	500.350,85	950.875,85	6.440.064,50	0,00
TRANSFERÊNCIAS DE RECURSOS DO SISTEMA ÚNICO DE SAÚDE – SUS	0,00	0,00	450.000,00	1.516.399,86	526.387,85	400.000,00	0,00	974.241,00	741.937,69	379.871,40	500.350,85	950.875,85	6.440.064,50	0,00
Transferências de Recursos do Sistema Único de Saúde – SUS - Principal	0,00	0,00	450.000,00	1.516.399,86	526.387,85	400.000,00	0,00	974.241,00	741.937,69	379.871,40	500.350,85	950.875,85	6.440.064,50	0,00
TRANSFERÊNCIAS DE CONVÊNIOS DOS ESTADOS E DF E DE SUAS ENTIDADES	269.252,21	983.563,62	0,00	-1.252.815,83	0,00	0,00	0,00	0,00	0,00	0,00	0,00	0,00	0,00	0,00
TRANSFERÊNCIAS DE CONVÊNIOS DOS ESTADOS E DF PARA O SISTEMA ÚNICO DE SAÚDE – SUS	269.252,21	983.563,62	0,00	-1.252.815,83	0,00	0,00	0,00	0,00	0,00	0,00	0,00	0,00	0,00	0,00

ESTADO DE SERGIPE

FUNDO MUNICIPAL DE SAUDE DE ITABAIANA

Demonstrativo de Receita Orçamentária Mês a Mês

2025

ESPECIFICAÇÃO	EVOLUÇÃO DA RECEITA REALIZADA DO EXERCÍCIO DE 2025												Total	PREVISÃO ATUALIZADA 2025
	Janeiro	Fevereiro	Março	Abril	Maio	Junho	Julho	Agosto	Setembro	Outubro	Novembro	Dezembro		
Transferências de Convênios dos Estados e DF para o Sistema Único de Saúde – SUS - Principal	269.252,21	983.563,62	0,00	-1.252.815,83	0,00	0,00	0,00	0,00	0,00	0,00	0,00	0,00	0,00	0,00
Outras Transferências dos Estados	0,00	0,00	0,00	0,00	0,00	0,00	0,00	0,00	0,00	0,00	0,00	0,00	0,00	0,00
Outras Transferências dos Estados - Principal	0,00	0,00	0,00	0,00	0,00	0,00	0,00	0,00	0,00	0,00	0,00	0,00	0,00	0,00
OUTRAS RECEITAS	**477,97**	**477,97**	**477,97**	**477,97**	**2.004,45**	**477,97**	**26.544,16**	**454,50**	**2.014,68**	**156,19**	**1.419,58**	**16.000,00**	**50.983,41**	**0,00**

INDENIZAÇÕES, RESTITUIÇÕES E RESSARCIMENTOS	477,97	477,97	477,97	477,97	2.004,45	477,97	26.544,16	454,50	2.014,68	156,19	1.419,58	16.000,00	50.983,41	0,00
RESTITUIÇÕES	477,97	477,97	477,97	477,97	2.004,45	477,97	26.544,16	454,50	2.014,68	156,19	1.419,58	16.000,00	50.983,41	0,00
OUTRAS RESTITUIÇÕES	477,97	477,97	477,97	477,97	2.004,45	477,97	26.544,16	454,50	2.014,68	156,19	1.419,58	16.000,00	50.983,41	0,00
Outras Restituições - Principal	477,97	477,97	477,97	477,97	2.004,45	477,97	26.544,16	454,50	2.014,68	156,19	1.419,58	16.000,00	50.983,41	0,00
ALIENAÇÃO DE BENS MÓVEIS	0,00	0,00	0,00	0,00	0,00	0,00	0,00	0,00	0,00	0,00	332.200,00	9.700,00	341.900,00	0,00
ALIENAÇÃO DE BENS MÓVEIS E SEMOVENTES	0,00	0,00	0,00	0,00	0,00	0,00	0,00	0,00	0,00	0,00	332.200,00	9.700,00	341.900,00	0,00
ALIENAÇÃO DE BENS MÓVEIS E SEMOVENTES	0,00	0,00	0,00	0,00	0,00	0,00	0,00	0,00	0,00	0,00	332.200,00	9.700,00	341.900,00	0,00
Alienação de Bens Móveis e Semoventes - Principal	0,00	0,00	0,00	0,00	0,00	0,00	0,00	0,00	0,00	0,00	332.200,00	9.700,00	341.900,00	0,00
TRANSFERÊNCIAS DE	**0.00**	**0.00**	**0.00**	**0.00**	**0.00**	**2.344.016.47**	**0.00**	**0.00**	**106.177.66**	**0.00**	**0.00**	**0.00**	**2.450.194.13**	**0.00**
TRANSFERÊNCIAS DA UNIÃO E DE SUAS ENTIDADES	0,00	0,00	0,00	0,00	0,00	2.344.016,47	0,00	0,00	106.177,66	0,00	0,00	0,00	2.450.194,13	0,00
TRANSFERÊNCIAS DE RECURSOS DO SISTEMA ÚNICO DE SAÚDE - SUS	0,00	0,00	0,00	0,00	0,00	2.344.016,47	0,00	0,00	106.177,66	0,00	0,00	0,00	2.450.194,13	0,00
TRANSFERÊNCIAS DE RECURSOS DO SISTEMA ÚNICO DE SAÚDE – SUS – FUNDO A FUNDO - BLOCO DE MANUTENÇÃO DAS AÇÕES E SERVIÇ	0,00	0,00	0,00	0,00	0,00	2.344.016,47	0,00	0,00	106.177,66	0,00	0,00	0,00	2.450.194,13	0,00
TRANSFERÊNCIAS DE RECURSOS DO BLOCO DE MANUTENÇÃO DAS AÇÕES E SERVIÇOS PÚBLICOS DE SAÚDE – ATENÇÃO ESPECIALIZADA	0,00	0,00	0,00	0,00	0,00	2.344.016,47	0,00	0,00	106.177,66	0,00	0,00	0,00	2.450.194,13	0,00

ESTADO DE SERGIPE

FUNDO MUNICIPAL DE SAUDE DE ITABAIANA

Demonstrativo de Receita Orçamentária Mês a Mês

2025

ESPECIFICAÇÃO	EVOLUÇÃO DA RECEITA REALIZADA DO EXERCÍCIO DE 2025												Total	PREVISÃO ATUALIZADA 2025
	Janeiro	Fevereiro	Março	Abril	Maio	Junho	Julho	Agosto	Setembro	Outubro	Novembro	Dezembro		
Transferências de Recursos do Bloco de Manutenção das Ações e Serviços Públicos de Saúde – Atenção Especializada	0,00	0,00	0,00	0,00	0,00	2.344.016,47	0,00	0,00	106.177,66	0,00	0,00	0,00	2.450.194,13	0,00
TOTAL	**3.821.196,91**	**5.390.016,12**	**5.374.202,63**	**4.340.143,94**	**10.725.955,19**	**7.728.943,68**	**7.725.031,46**	**13.647.733,59**	**5.169.652,18**	**6.638.758,56**	**6.141.117,10**	**10.171.733,41**	**86.874.484,77**	**0,00**

ESTADO DE SERGIPE

FUNDO MUNICIPAL DE SAUDE DE ITABAIANA

Demonstrativo de Conciliação Bancária

De 01/01/2025 à 31/12/2025

Conta Contábil	Saldo em Banco	Fatos Conciliados		Saldo Contábil
		(-)	(+)	
11111190002 - BANCOS - FMS				
Banese AG 2 C/C - 300184-7 - FMS - FUNDO MUNICIPAL DE SAUDE	107,74	0,00	0,00	107,74
Soma:	**107,74**	**0,00**	**0,00**	**107,74**
11111200002 - BANCOS - FMS				
Banese AG 002 C/C - 300347-5 - RECEBIMENTO DE RECURSOS DE EMENDA PARLAMENTAR ESTADUAL 2023	1,82	0,00	0,00	1,82
Banese AG 002 C/C - 300357-2 - RECEBIMENTO DE RECURSOS DE EMENDA PARLAMENTAR ESTADUAL 2024	51,34	0,00	0,00	51,34
Banese AG 002 C/C - 300375-0 - RECEBIMENTO DE RECURSOS DE EMENDA PARLAMENTAR ESTADUAL 2025	87,74	0,00	0,00	87,74
CEF AG 0561 C/C - 573042517-8 - EMENDA DE BANCADA - ICREMENTO PAP	114.889,00	0,00	0,00	114.889,00
Soma:	**115.029,90**	**0,00**	**0,00**	**115.029,90**
11111509902 - BANCOS - FMS				
Banese AG 2 C/A - 300184-7 - FMS - FUNDO MUNICIPAL DE SAUDE	52.862,02	0,00	0,00	52.862,02
Banese AG 002 C/A - 300347-5 - RECEBIMENTO DE RECURSOS DE EMENDA PARLAMENTAR ESTADUAL 2023	9.575,11	0,00	0,00	9.575,11
Banese AG 002 C/A - 300357-2 - RECEBIMENTO DE RECURSOS DE EMENDA PARLAMENTAR ESTADUAL 2024	532.441,90	0,00	0,00	532.441,90
BB AG 278 C/A - 48262-5 - FUNDO SAUDE ITABAIANA - FUS	115,34	0,00	0,00	115,34
BB AG 278X C/A - 32443-4 - ASPS-LC 141 FMS 280290SE	116,72	0,00	0,00	116,72
CEF AG 561 C/A - 575848768-2 - BLOCO DE INVESTIMENTO - SE 280290 FMS INVSUSINVESTSUS	5.817.266,26	0,00	0,00	5.817.266,26
CEF AG 561 C/A - 575848771-2 - PISO SALARIAL DOS PROFISSIONAIS DA EMFERMAGEM	572.448,55	0,00	0,00	572.448,55
CEF AG 561 C/A - 575848775-5 - EMENDA-ESTRUTURAÇÃO DA REDE DE SERVIÇOS DE ATENÇÃO PRIMÁRIA DE SAÚDE - PROPOSTA Nº 12219015000123002	499.072,03	0,00	0,00	499.072,03
CEF AG 561 C/A - 575848766-6 - BLOCO DE CUSTEIO - SE 280290 FMS CT SUSCUSTEIOSUS	954.930,55	0,00	0,00	954.930,55
Banese AG 002 C/A - 300375-0 - RECEBIMENTO DE RECURSOS DE EMENDA PARLAMENTAR ESTADUAL 2025	266.319,18	0,00	0,00	266.319,18
CEF AG 561 C/A - 575216717-1 - RP - RECURSOS PROPRIOS	181.422,52	0,00	0,00	181.422,52
CEF AG 561 C/A - 575216718-0 - TAXA DA VIGILANCIA SANITARIA - 006 - RP.	4.821,77	0,00	0,00	4.821,77
CEF AG 561 C/A - 575216719-8 - FMS DE ITABAIANA - ENXERGA SERGIPE	34.543,68	0,00	0,00	34.543,68

CEF AG 561 C/A - 575216721-0 - LEILAO DE BENS - RP.	402.971,56	0,00	0,00	402.971,56
CEF AG 561 C/A - 575216722-8 - FORTALECIMENTO DO SIST.REG.DE SAUDE MATERNO INFANTIL/ESTADO	10.600,84	0,00	0,00	10.600,84
CEF AG 561 C/A - 574692669-4 - EMENDA - INCREMENTO TEMPORÁRIO AO CUSTEIO DOS SERVIÇOS DE ASSISTÊNCIA HOSPITALAR E AMBULATORIAL	96.953,63	0,00	0,00	96.953,63
CEF AG 561 C/A - 574692667-8 - EMENDA - INCREMENTO TEMPORÁRIO AO CUSTEIO DOS SERVIÇOS DE ATENÇÃO PRIMÁRIA EM SAÚDE	2.181.874,27	0,00	0,00	2.181.874,27
CEF AG 561 C/A - 574692668-6 - EMENDA - INCREMENTO TEMPORÁRIO AO CUSTEIO DOS SERVIÇOS DE ASSISTÊNCIA HOSPITALAR E AMBULATORIAL	3.170.581,50	0,00	0,00	3.170.581,50
CEF AG 561 C/A - 574205649-0 - CENTRO DE IMAGEM CONSTRUÇÃO DE UNIDADE DE ATENÇÃO ESPECIALIZ EM SAÚDE	295.013,11	0,00	0,00	295.013,11
CEF AG 0561 C/A - 573924828-7 - EMENDA DE BANCADA - INCREMENTO PAP	1.212.825,99	0,00	0,00	1.212.825,99
CEF AG 0561 C/A - 574006737-1 - EMENDA DE BANCADA - INCREMENTO AO CUSTEIO DOS SERVIÇOS DE ASSISTÊNCIA HOSPITALAR E AMBULATORIAL	404.245,57	0,00	0,00	404.245,57
CEF AG 0561 C/A - 576235912-0 - EMENDA DE COMISSÃO - INCREMENTO AO CUSTEIO DOS SERVIÇOS DE ASSISTÊNCIA HOSPITALAR E AMBULATORIAL	2.521.654,93	0,00	0,00	2.521.654,93
CEF AG 0561 C/A - 573871485-3 - EMENDA DE COMISSÃO - INCREMENTO AO CUSTEIO DOS SERVIÇOS DE ASSISTÊNCIA HOSPITALAR E AMBULATORIAL	300.288,27	0,00	0,00	300.288,27
Soma:	**19.522.945,30**	**0,00**	**0,00**	**19.522.945,30**
Total Geral:	**19.638.082,94**	**0,00**	**0,00**	**19.638.082,94**

ESTADO DE SERGIPE

FUNDO MUNICIPAL DE SAUDE DE ITABAIANA

Demonstrativo de Conciliação Bancária

De 01/01/2025 à 31/12/2025

Conta Contábil	Saldo em Banco	Fatos Conciliados		Saldo Contábil
		(-)	(+)	

GENILZA DE JESUS SANTOS

SECRETARIO(A) DE SAUDE Mat.2326350156

ESTADO DE SERGIPE

FUNDO MUNICIPAL DE SAUDE DE ITABAIANA

Despesa por Subelemento

De 01/01/2025 à 31/12/2025

Especificação	Empenhado		Liquidado		A Liquidar	Pago		A Pagar
	No Mês(A)	Até o Mês(B)	No Mês(C)	Até o Mês(D)	(E=B-D)	No Mês(F)	Até o Mês(G)	(H=B-G)
03 - SECRETARIA MUNICIPAL DE SAÚDE DE ITABAIANA	**130.972.945,31**	**130.972.945,31**	**114.509.999,35**	**114.509.999,35**	**16.462.945,96**	**111.624.205,07**	**111.624.205,07**	**19.348.740,24**
0301 - FUNDO MUNICIPAL DE SÁUDE DE ITABAIANA	**130.972.945,31**	**130.972.945,31**	**114.509.999,35**	**114.509.999,35**	**16.462.945,96**	**111.624.205,07**	**111.624.205,07**	**19.348.740,24**
31900400 - Contratação Por Tempo Determinado	**15.609.858,47**	**15.609.858,47**	**15.609.858,47**	**15.609.858,47**	**0,00**	**15.609.858,47**	**15.609.858,47**	**0,00**
31900403 - Demais Contratados	14.536.429,51	14.536.429,51	14.536.429,51	14.536.429,51	0,00	14.536.429,51	14.536.429,51	0,00
31900404 - 13ª Salario	1.073.428,96	1.073.428,96	1.073.428,96	1.073.428,96	0,00	1.073.428,96	1.073.428,96	0,00
31901100 - VENCIMENTOS E VANTAGENS	**33.331.068,95**	**33.331.068,95**	**33.331.068,95**	**33.331.068,95**	**0,00**	**33.331.068,95**	**33.331.068,95**	**0,00**
31901101 - Vencimentos e Salarios	20.214.590,90	20.214.590,90	20.214.590,90	20.214.590,90	0,00	20.214.590,90	20.214.590,90	0,00
31901102 - Subsídio	121.209,17	121.209,17	121.209,17	121.209,17	0,00	121.209,17	121.209,17	0,00
31901105 - Adicional de Periculosidade ou de Insalubridade	1.905.170,75	1.905.170,75	1.905.170,75	1.905.170,75	0,00	1.905.170,75	1.905.170,75	0,00
31901107 - Anuenio,trienios e Quinquenios	2.385.603,79	2.385.603,79	2.385.603,79	2.385.603,79	0,00	2.385.603,79	2.385.603,79	0,00
31901109 - 13º Salario ou Gratificacao Natalina	2.450.976,93	2.450.976,93	2.450.976,93	2.450.976,93	0,00	2.450.976,93	2.450.976,93	0,00
31901110 - Adicional ou Abono de Ferias	658.956,09	658.956,09	658.956,09	658.956,09	0,00	658.956,09	658.956,09	0,00
31901113 - Cargo em Comissao Sem Vinculo Efetivo	5.005.979,43	5.005.979,43	5.005.979,43	5.005.979,43	0,00	5.005.979,43	5.005.979,43	0,00
31901114 - Outros adicionais, vantagens, gratificações e outros complementos de salários	588.581,89	588.581,89	588.581,89	588.581,89	0,00	588.581,89	588.581,89	0,00
31901300 - Obrigações Patronais	**4.732.000,00**	**4.732.000,00**	**1.780.962,37**	**1.780.962,37**	**2.951.037,63**	**1.780.962,37**	**1.780.962,37**	**2.951.037,63**
31901302 - Inss Empregador	4.732.000,00	4.732.000,00	1.780.962,37	1.780.962,37	2.951.037,63	1.780.962,37	1.780.962,37	2.951.037,63
31901600 - DESPESAS VARIÁVEIS	**2.893.575,49**	**2.893.575,49**	**2.893.575,49**	**2.893.575,49**	**0,00**	**2.893.575,49**	**2.893.575,49**	**0,00**
31901601 - Ajuda de Custo	2.893.575,49	2.893.575,49	2.893.575,49	2.893.575,49	0,00	2.893.575,49	2.893.575,49	0,00
31909400 - Indenizações e Restituições Trabalhistas	**93.216,29**	**93.216,29**	**93.216,29**	**93.216,29**	**0,00**	**43.792,05**	**43.792,05**	**49.424,24**
31909401 - Indenizacoes e Restituicoes Trabalhistas - Pessoal Civil	54.776,75	54.776,75	54.776,75	54.776,75	0,00	19.659,33	19.659,33	35.117,42
31909404 - Indenizacoes e Restituicoes Trabalhistas - Pessoal Militar (inativo)	5.080,92	5.080,92	5.080,92	5.080,92	0,00	5.080,92	5.080,92	0,00
31909407 - Indenizações Por Demissão de Servidores ou Empregados	33.358,62	33.358,62	33.358,62	33.358,62	0,00	19.051,80	19.051,80	14.306,82
31960400 - Contratacao Por Tempo Determinado	**1.456.331,77**	**1.456.331,77**	**1.456.331,77**	**1.456.331,77**	**0,00**	**1.456.331,77**	**1.456.331,77**	**0,00**
31960403 - DEMAIS CONTRATADOS	1.456.331,77	1.456.331,77	1.456.331,77	1.456.331,77	0,00	1.456.331,77	1.456.331,77	0,00
31961100 - Vencimentos e Vantagens Ficas - Pessoal Civil	**2.500.550,13**	**2.500.550,13**	**2.500.550,13**	**2.500.550,13**	**0,00**	**2.500.550,13**	**2.500.550,13**	**0,00**
31961101 - VENCIMENTOS E SALARIOS	1.884.453,39	1.884.453,39	1.884.453,39	1.884.453,39	0,00	1.884.453,39	1.884.453,39	0,00
31961105 - Adicional de Periculosidade ou de Insalubridade	196.896,13	196.896,13	196.896,13	196.896,13	0,00	196.896,13	196.896,13	0,00
31961107 - Anuenio,trienios e Quinquenios	225.388,11	225.388,11	225.388,11	225.388,11	0,00	225.388,11	225.388,11	0,00
31961109 - 13º Salario ou Gratificacao Natalina	95.684,52	95.684,52	95.684,52	95.684,52	0,00	95.684,52	95.684,52	0,00

31961110 - Adicional ou Abono de Ferias	56.364,16	56.364,16	56.364,16	56.364,16	0,00	56.364,16	56.364,16	0,00
31961114 - Outros adicionais, vantagens, gratificações e outros complementos de salários	41.763,82	41.763,82	41.763,82	41.763,82	0,00	41.763,82	41.763,82	0,00
33901400 - Diárias - Pessoal Civil	**47.940,00**	**47.940,00**	**47.940,00**	**47.940,00**	**0,00**	**47.940,00**	**47.940,00**	**0,00**
33901401 - Diárias Dentro do Estado	8.800,00	8.800,00	8.800,00	8.800,00	0,00	8.800,00	8.800,00	0,00
33901402 - Diárias Para Outro Estado	39.140,00	39.140,00	39.140,00	39.140,00	0,00	39.140,00	39.140,00	0,00
33903000 - Material de Consumo	**7.373.819,91**	**7.373.819,91**	**7.373.819,91**	**7.373.819,91**	**0,00**	**6.895.392,02**	**6.895.392,02**	**478.427,89**
33903001 - Combustiveis e Lubrificantes Automotivos	1.964.099,33	1.964.099,33	1.964.099,33	1.964.099,33	0,00	1.915.476,64	1.915.476,64	48.622,69
33903004 - Gás Engarrafado	17.410,50	17.410,50	17.410,50	17.410,50	0,00	15.549,00	15.549,00	1.861,50
33903006 - Alimentos Para Animais	35.034,65	35.034,65	35.034,65	35.034,65	0,00	35.034,65	35.034,65	0,00
33903007 - Generos de Alimentaçao	1.011.507,94	1.011.507,94	1.011.507,94	1.011.507,94	0,00	928.999,26	928.999,26	82.508,68

ESTADO DE SERGIPE

FUNDO MUNICIPAL DE SAUDE DE ITABAIANA

Despesa por Subelemento

De 01/01/2025 à 31/12/2025

Especificação	Empenhado		Liquidado		A Liquidar	Pago		A Pagar
	No Mês(A)	Até o Mês(B)	No Mês(C)	Até o Mês(D)	(E=B-D)	No Mês(F)	Até o Mês(G)	(H=B-G)
33903010 - Material Odontológico	195.007,60	195.007,60	195.007,60	195.007,60	0,00	138.043,85	138.043,85	56.963,75
33903014 - Material Educativo e Esportivo	175.395,54	175.395,54	175.395,54	175.395,54	0,00	151.788,84	151.788,84	23.606,70
33903016 - Material de Expediente	209.450,30	209.450,30	209.450,30	209.450,30	0,00	172.406,95	172.406,95	37.043,35
33903017 - Material de Processamento de Dados	13.732,69	13.732,69	13.732,69	13.732,69	0,00	11.074,75	11.074,75	2.657,94
33903021 - Material de Copa e Cozinha	213.721,40	213.721,40	213.721,40	213.721,40	0,00	213.721,40	213.721,40	0,00
33903022 - Material de Limpeza e Produtos de Higienização	410.739,59	410.739,59	410.739,59	410.739,59	0,00	400.833,59	400.833,59	9.906,00
33903023 - Uniformes, Tecidos e Aviamentos	66.193,50	66.193,50	66.193,50	66.193,50	0,00	37.057,50	37.057,50	29.136,00
33903024 - Material Para Manutenção de Bens Imóveis	44.042,04	44.042,04	44.042,04	44.042,04	0,00	27.975,50	27.975,50	16.066,54
33903025 - Material Para Manutenção de Bens Móveis	29.108,20	29.108,20	29.108,20	29.108,20	0,00	29.108,20	29.108,20	0,00
33903026 - Material Elétrico e Eletrônico	31.282,25	31.282,25	31.282,25	31.282,25	0,00	31.282,25	31.282,25	0,00
33903028 - Material de Proteção e Segurança	9.570,28	9.570,28	9.570,28	9.570,28	0,00	1.891,78	1.891,78	7.678,50
33903036 - Material Hospitalar	2.015.479,75	2.015.479,75	2.015.479,75	2.015.479,75	0,00	2.010.204,75	2.010.204,75	5.275,00
33903039 - Material Para Manutenção de Veículos	932.044,35	932.044,35	932.044,35	932.044,35	0,00	774.943,11	774.943,11	157.101,24
33903200 - Material,Bem Ou Serviço Para Distribuição Gratuita	**9.207.844,40**	**9.207.844,40**	**9.206.034,12**	**9.206.034,12**	**1.810,28**	**8.566.712,58**	**8.566.712,58**	**641.131,82**
33903202 - Medicamentos e Materiais Correlatos à Saúde	9.202.469,40	9.202.469,40	9.200.659,12	9.200.659,12	1.810,28	8.561.337,58	8.561.337,58	641.131,82
33903203 - Materiais e Equipamentos Ortopédicos e Cirúrgicos	1.205,00	1.205,00	1.205,00	1.205,00	0,00	1.205,00	1.205,00	0,00
33903208 - Material, Bem ou Serviço destinado à Promoção de Atividades Culturais	4.170,00	4.170,00	4.170,00	4.170,00	0,00	4.170,00	4.170,00	0,00
33903300 - Passagens e Despesas com Locomoção	**19.546,00**	**19.546,00**	**19.546,00**	**19.546,00**	**0,00**	**19.546,00**	**19.546,00**	**0,00**
33903302 - Passagens Para Servidores Outro Estado	19.546,00	19.546,00	19.546,00	19.546,00	0,00	19.546,00	19.546,00	0,00
33903500 - Serviços de Consultoria	**218.239,90**	**218.239,90**	**210.439,90**	**210.439,90**	**7.800,00**	**191.339,90**	**191.339,90**	**26.900,00**

33903502 - Consultoria ou Assessoria Tecnica ou Juridica Realizada Por Pessoa Juridica	135.039,90	135.039,90	135.039,90	135.039,90	0,00	123.739,90	123.739,90	11.300,00
33903504 - Assessoria ou Auditoria Contabil e Financeira Realizada Por Pessoa Juridica	83.200,00	83.200,00	75.400,00	75.400,00	7.800,00	67.600,00	67.600,00	15.600,00
33903600 - Outros Serviços de Terceiros - Pessoa Física	**366.501,00**	**366.501,00**	**366.400,00**	**366.400,00**	**101,00**	**345.640,00**	**345.640,00**	**20.861,00**
33903614 - Locação de Imóveis	366.400,00	366.400,00	366.400,00	366.400,00	0,00	345.640,00	345.640,00	20.760,00
33903630 - Serviços de Apoio Administrativo, Técnico e Operacional	101,00	101,00	0,00	0,00	101,00	0,00	0,00	101,00
33903900 - Outros Serviços de Terceiros - Pessoa Jurídica	**40.024.305,61**	**40.024.305,61**	**34.049.754,67**	**34.049.754,67**	**5.974.550,94**	**32.693.660,21**	**32.693.660,21**	**7.330.645,40**
33903901 - Assinatura de Peri0dicos e Anuidades	573,41	573,41	573,41	573,41	0,00	573,41	573,41	0,00
33903905 - Serviços Técnicos Profissionais	7.144,62	7.144,62	7.144,62	7.144,62	0,00	7.144,62	7.144,62	0,00
33903910 - Locação de Imóveis	38.952,00	38.952,00	38.952,00	38.952,00	0,00	35.706,00	35.706,00	3.246,00
33903912 - Locacao de Maquinas e Equipamentos	1.779.014,35	1.779.014,35	1.779.014,35	1.779.014,35	0,00	1.656.234,98	1.656.234,98	122.779,37
33903913 - Locação de Bens Móveis e Outras Naturezas e Intangíveis	1.649.792,72	1.649.792,72	1.649.792,72	1.649.792,72	0,00	1.636.066,02	1.636.066,02	13.726,70
33903914 - Manutenção e Conservação de Bens Imóveis	307.834,99	307.834,99	307.834,99	307.834,99	0,00	307.834,99	307.834,99	0,00
33903915 - Manutenção e Conservação de Máquinas e Equipamentos	77.591,06	77.591,06	77.591,06	77.591,06	0,00	63.852,39	63.852,39	13.738,67
33903916 - Manutenção e Conservação de Veículos	243.629,50	243.629,50	243.629,50	243.629,50	0,00	201.730,50	201.730,50	41.899,00
33903919 - Exposições, Congressos e Conferências	800,00	800,00	800,00	800,00	0,00	800,00	800,00	0,00
33903922 - Multas Indedutíveis	312,37	312,37	312,37	312,37	0,00	312,37	312,37	0,00
33903927 - Fornecimento de Alimentação	7.500,00	7.500,00	7.500,00	7.500,00	0,00	0,00	0,00	7.500,00
33903929 - Serviços de Energia Elétrica	596.824,78	596.824,78	519.226,03	519.226,03	77.598,75	515.502,97	515.502,97	81.321,81
33903930 - Serviços de Água e Esgoto	177.066,63	177.066,63	177.066,63	177.066,63	0,00	177.066,63	177.066,63	0,00

ESTADO DE SERGIPE

FUNDO MUNICIPAL DE SAUDE DE ITABAIANA

Despesa por Subelemento

De 01/01/2025 à 31/12/2025

Especificação	Empenhado		Liquidado		A Liquidar	Pago		A Pagar
	No Mês(A)	Até o Mês(B)	No Mês(C)	Até o Mês(D)	(E=B-D)	No Mês(F)	Até o Mês(G)	(H=B-G)
33903933 - Serviços de Comunicação Em Geral	2.000,00	2.000,00	1.445,85	1.445,85	554,15	1.445,85	1.445,85	554,15
33903936 - Serviços Médico-hospitalares, Odontológicos e	34.266.486,12	34.266.486,12	28.374.083,35	28.374.083,35	5.892.402,77	27.351.438,67	27.351.438,67	6.915.047,45
33903939 - Serviços de Assistência Social	121.983,60	121.983,60	121.983,60	121.983,60	0,00	121.983,60	121.983,60	0,00
33903943 - Serviços de Telecomunicações	1.587,50	1.587,50	1.587,50	1.587,50	0,00	1.587,50	1.587,50	0,00
33903948 - Serviços Gráficos	290.960,10	290.960,10	290.960,10	290.960,10	0,00	263.450,20	263.450,20	27.509,90
33903961 - Limpeza e Conservação	20.461,72	20.461,72	16.466,45	16.466,45	3.995,27	15.171,13	15.171,13	5.290,59
33903962 - Serviços de Apoio Administrativo, Técnico e Operacional	64.350,00	64.350,00	64.350,00	64.350,00	0,00	64.350,00	64.350,00	0,00
33903964 - Serviços Bancários	31.924,52	31.924,52	31.924,52	31.924,52	0,00	31.924,52	31.924,52	0,00
33903968 - Serviços de Publicidade e Propaganda	334.324,46	334.324,46	334.324,46	334.324,46	0,00	236.292,70	236.292,70	98.031,76
33903989 - Taxas e Emolumentos	3.191,16	3.191,16	3.191,16	3.191,16	0,00	3.191,16	3.191,16	0,00
33904000 - Serviços de Tecnologia da Informação e Comunicação - Pessoa Jurídica	**372.208,44**	**372.208,44**	**368.970,94**	**368.970,94**	**3.237,50**	**308.175,86**	**308.175,86**	**64.032,58**

33904001 - Locacao de equipamentos e software	317.008,34	317.008,34	317.008,34	317.008,34	0,00	266.045,26	266.045,26	50.963,08
33904013 - Tratamento de dados, conteudo de web	54.123,50	54.123,50	50.886,00	50.886,00	3.237,50	41.054,00	41.054,00	13.069,50
33904015 - Emissao de Certificados Digitais	1.076,60	1.076,60	1.076,60	1.076,60	0,00	1.076,60	1.076,60	0,00
33904800 - Outros Auxílios Financeiros a Pessoas Físicas	**68.924,85**	**68.924,85**	**62.073,25**	**62.073,25**	**6.851,60**	**62.022,85**	**62.022,85**	**6.902,00**
33904801 - Auxilio Moradia a Pessoa Fisica	18.106,07	18.106,07	18.106,07	18.106,07	0,00	18.106,07	18.106,07	0,00
33904803 - Auxilio Financeiro em Dinheiro a Pessoas Fisica	50.818,78	50.818,78	43.967,18	43.967,18	6.851,60	43.916,78	43.916,78	6.902,00
33909100 - Sentenças Judiciais	**691.131,39**	**691.131,39**	**691.131,39**	**691.131,39**	**0,00**	**691.131,39**	**691.131,39**	**0,00**
33909108 - Sentenca Judicial Transitada em Julgado Carater Unico - Pessoal Civil (ativo)	14.543,52	14.543,52	14.543,52	14.543,52	0,00	14.543,52	14.543,52	0,00
33909114 - Sentenças Judiciais de Pequeno Valor	676.587,87	676.587,87	676.587,87	676.587,87	0,00	676.587,87	676.587,87	0,00
44905100 - Obras e Instalações	**10.655.237,97**	**10.655.237,97**	**3.137.680,96**	**3.137.680,96**	**7.517.557,01**	**3.137.680,96**	**3.137.680,96**	**7.517.557,01**
44905103 - Obras E/ou Edificações Para Uso Comum do Povo	10.655.237,97	10.655.237,97	3.137.680,96	3.137.680,96	7.517.557,01	3.137.680,96	3.137.680,96	7.517.557,01
44905200 - Equipamentos e Material Permanente	**1.310.644,74**	**1.310.644,74**	**1.310.644,74**	**1.310.644,74**	**0,00**	**1.048.824,07**	**1.048.824,07**	**261.820,67**
44905204 - Aparelhos, Equipamentos, Utensilios Medico-Odontologico, Laboratorial e Hospitalar	432.630,29	432.630,29	432.630,29	432.630,29	0,00	389.747,33	389.747,33	42.882,96
44905206 - Aparelhos e Utensílios Domésticos	263.898,91	263.898,91	263.898,91	263.898,91	0,00	263.898,91	263.898,91	0,00
44905219 - Equipamentos de Processamento de Dados	340.287,59	340.287,59	340.287,59	340.287,59	0,00	230.709,70	230.709,70	109.577,89
44905224 - Mobiliário Em Geral	271.679,95	271.679,95	271.679,95	271.679,95	0,00	164.468,13	164.468,13	107.211,82
44905226 - Semoventes e Equipamentos de Montaria	2.148,00	2.148,00	2.148,00	2.148,00	0,00	0,00	0,00	2.148,00
Total Geral:	**130.972.945,31**	**130.972.945,31**	**114.509.999,35**	**114.509.999,35**	**16.462.945,96**	**111.624.205,07**	**111.624.205,07**	**19.348.740,24**

PREFEITURA DE ITABAIANA
FORTE COMO SEU POVO

SECRETARIA DE DESENVOLVIMENTO SOCIAL

RELATÓRIO DE GESTÃO ANUAL

Ano de referência: 2025

Secretaria de Desenvolvimento Social
Rua Cecília Vieira Santos, 784, Bairro Serrano, CEP 49503-102
Tel: (79) 3431-8679 - email: itabaianasocial@hotmail.com

SUMÁRIO

SERVIÇOS **3**
PROTEÇÃO SOCIAL BÁSICA 3
CRAS - Centro de Referência de Assistência Social 3
Serviço de Convivência e Fortalecimento de Vínculos 5
PROTEÇÃO SOCIAL ESPECIAL DE MÉDIA COMPLEXIDADE 7
CREAS - Centro de Referência Especializado de Assistência Social 7
PROTEÇÃO SOCIAL ESPECIAL DE ALTA COMPLEXIDADE 9
Casa Lar (Unidade de Acolhimento) 9
PROGRAMAS **12**
PROGRAMA BOLSA FAMÍLIA 12
PROGRAMA CRIANÇA FELIZ 14
BENEFÍCIOS SOCIAIS **16**
PLANTÃO SOCIAL 16
COORDENADORIAS VINCULADAS **18**
COORDENADORIA MUNICIPAL DE DEFESA CIVIL 18
COORDENADORIA MUNICIPAL DE HABITAÇÃO 19
CENTRO DE REFERÊNCIA DE ATENDIMENTO À MULHER 20
CONTROLE SOCIAL **22**
GESTÃO FINANCEIRA **23**
FUNDO MUNICIPAL DE ASSISTÊNCIA SOCIAL 23
RECURSOS HUMANOS **25**
ANEXOS
AÇÕES E DELIBERAÇÕES NO CONSELHO MUNICIPAL DE ASSISTÊNCIA SOCIAL DE ITABAIANA-SE DURANTE O ANO DE REFERÊNCIA
PLANILHA DE PAGAMENTOS REALIZADOS NO ANO DE REFERÊNCIA
FOTOGRAFIAS DE AÇÕES DE ATIVIDADES REALIZADAS

SERVIÇOS

PROTEÇÃO SOCIAL BÁSICA

CRAS - Centro de Referência de Assistência Social

I. Unidades e endereços:

- **CRAS I – Ana Lúcia Batista Mota**
  Endereço: Rua Laurentino Alves dos Santos, 286, Bairro Porto

- **CRAS II – Márcia Aparecida dos Santos**
  Endereço: Rua C, 136, Conjunto Francisco Teles de Mendonça, Bairro São Cristóvão

II. Objetivo

Prevenir situações de risco por meio do desenvolvimento de potencialidades e aquisições, e o fortalecimento de vínculos familiares e comunitários. Destina-se à população que vivem situação de vulnerabilidade social decorrente de pobreza, privação e/ou fragilização de vínculos afetivos – relacionais e de pertencimento social.

III. Ingresso e saída de usuários do PAIF

- **Ingresso:** encaminhados de outras unidades, demanda espontânea, encaminhado pelo sistema de garantia de direitos, busca ativa e identificação através da equipe de referência.
- **Saída:** abandono ou desistência do usuário, mudança de residência, tratamento ou problemas de saúde, falecimento e demanda específica ou pontual atendida.

IV. Outras Políticas Públicas ou Setoriais em que os usuários são atendidos

- Acompanhamento de saúde
- Tratamento de alcoolismo/drogadição
- Atendimento psiquiátrico/psicológico/ CAPS
- Fonoaudiólogo/ fisioterapia/ odontologia
- Inseridos em atividades físicas, esportivas
- Inseridos em atividades culturais, oficinas

V. Atividades coletivas realizadas

- Socioeducativas (Palestras, reuniões e debates)
- Eventos (festas, passeios e campanhas)

VI. Atividades individuais realizadas com usuários e/ou famílias

- Atendimento com Monitor
- Atendimento Técnico (Assistente Social e Psicólogo)
- Visitas/entrevistas domiciliares
- Encaminhamentos à Rede Socioassistencial
- Encaminhamentos a outras políticas públicas
- Benefícios eventuais (cesta de alimentos e kit de gestante)
- Serviço de limpeza de fossa séptica
- PAA – Programa de Aquisição de Alimentos (doação simultânea de alimentos da agricultura familiar)

VII. Usuários e suas famílias são acompanhadas e encaminhadas pelos seguintes serviços ofertados pela Secretaria de Desenvolvimento Social:

- SCFV: Serviço de Convivência e Fortalecimento de Vínculos
- PAEFI: Serviço de Proteção e Atendimento Especializado à Famílias e Indivíduos (CREAS)
- Serviço de Acolhimento (Casa Lar)

VIII. Reuniões realizadas e capacitações técnicas.

- Reuniões com: gestores; equipes dos Serviços; rede socioassistencial; demais políticas e parceiros (intersetoriais); Sistema de Garantia de Direitos; departamento da sede.
- Capacitações (online, presencial e híbrida): promovidas pelo Governo Federal e Estadual.

Serviço de Convivência e Fortalecimento de Vínculos

I. Definição

O Serviço de Convivência e Fortalecimento de Vínculos (SCFV) é uma ação da Assistência Social que promove atividades coletivas para fortalecer relações familiares e comunitárias, prevenir situações de risco social e ampliar o acesso a direitos. Ele integra a Proteção Social Básica do Sistema Único de Assistência Social (SUAS) e atende diferentes faixas etárias: crianças (6 a 14 anos), adolescentes (15 a 17 anos) e idosos (acima de 60 anos).

II. Objetivo

Fortalecer vínculos familiares e comunitários, estimular a convivência e prevenir situações de isolamento ou vulnerabilidade social.

III. Localidades de execução do SCFV

O Serviço de Convivência e Fortalecimento de Vínculos (SCFV) é desenvolvido tanto na zona urbana quanto na zona rural de Itabaiana, abrangendo bairros e povoados. As atividades acontecem em escolas, associações de moradores, imóveis destinados especificamente para esse fim e também na Associação Atlética de Itabaiana.

Na zona urbana, o SCFV está presente nos seguintes bairros: Dr. José Milton Machado, Queimadas, São Cristóvão, Porto, Miguel Teles de Mendonça, Bananeiras, Centro, Rotary Club de Itabaiana.

Na zona rural, o serviço é executado nos povoados: Terra Dura, Bom Jardim, Pé do Veado, Taboca, Carrilho, Roncador e Riacho Doce.

IV. Perfil dos usuários atendidos no SCFV (*cada usuário pode ter mais de um perfil)

- Adolescentes gestantes
- Crianças e adolescentes sob medida protetiva (acolhimento institucional)
- Defasagem escolar
- Em cumprimento ou egressos das MSE – Medidas Socioeducativas
- Trabalho Infantil
- Famílias beneficiárias do Programa Bolsa Família

- Idosos em situação de vulnerabilidade ou risco social
- Pessoas com deficiência
- Situação de extrema pobreza e insegurança social

V. Ingresso e saída de usuários do SCFV.

- **Ingresso:** encaminhados de outras políticas setoriais, demanda espontânea, encaminhado pelo CREAS e Casa Lar, busca ativa e identificação através da equipe de referência.
- **Saída:** abandono ou desistência do usuário, mudança de município, falecimento e fora das faixas etárias atendidas pelo município.

VI. Atividades coletivas realizadas.

- Socioeducativas (Palestras, reuniões e debates)
- Atendimento social coletivo
- Atividades externas e de inclusão social (passeios e eventos/campanhas)

VII. Oficinas coletivas realizadas

- Artesanato
- Atividades físicas/esportivas
- Capoeira
- Dança
- Música (percussão, marcial e flauta doce)
- Preparação para o mundo do trabalho
- Teatro

VIII. Reuniões realizadas e capacitações técnicas.

- Reuniões com: gestores; equipes dos Serviços; rede socioassistencial; demais políticas e parceiros (intersetoriais); Sistema de Garantia de Direitos; departamento da sede.
- Capacitações (online, presencial e híbrida): promovidas pelo Governo Federal e Estadual.

PROTEÇÃO SOCIAL ESPECIAL DE MÉDIA COMPLEXIDADE
CREAS - Centro de Referência Especializado de Assistência Social

I. Unidade e endereço:

- **CREAS – José Airton Almeida Maciel**
  Endereço: Rua Josefa Santana Monteiro, 461, Lot. Paraíso da Serra, B. Oviedo Teixeira

II. Objetivo

O objetivo do CREAS é oferecer atendimento especializado a pessoas e famílias que vivenciam situações de violação de direitos. Ele atua como um espaço de referência dentro da Assistência Social, voltado para casos de maior complexidade, como violência doméstica, abuso sexual, negligência, abandono, exploração de crianças e adolescentes, maus-tratos a idosos ou pessoas com deficiência, além de situações de rua.

Mais do que apenas acolher, o CREAS busca **proteger e reconstruir vínculos familiares e comunitários**, garantindo que os indivíduos tenham acesso a seus direitos e possam superar contextos de risco. Para isso, disponibiliza acompanhamento psicossocial, orientação jurídica e encaminhamentos para outros serviços da rede de proteção.

III. Origem da demanda

- Espontânea
- Encaminhada (PSB, área da Saúde, área da Educação, outras políticas setoriais, Conselho Tutelar, Poder Judiciário, outros órgãos do Sistema de Garantia de Direitos, Ministério Público, Defensoria, Delegacia da Mulher, Cadastro Único);
- Denúncia
- Disque 100 ou 180
- Planejada pela equipe

IV. Perfil de pessoas abordadas pela equipe do serviço de abordagem

Crianças, adolescentes, jovens e adultos do sexo masculino e feminino.

V. Medidas Socioeducativas – MSE (*um *usuário pode estar em mais de uma MSE)*

- Liberdade Assistida (LA) – Responsabiliza adolescentes por atos infracionais, promover sua integração social e garantir direitos, com foco pedagógico.
- Prestação de Serviço à Comunidade (PSC) – Responsabilizar adolescentes por atos infracionais através de tarefas gratuitas de interesse geral sem privar a liberdade, com foco na reparação de dano.

VI. Violências ou violações detectadas nos atendimentos psicossociais realizadas através do PAEFI (*Um usuário pode sofrer mais de um tipo de violência/violação*)

- Situação de rua no município
- Crianças ou adolescentes em situação de trabalho infantil (até 14 anos)
- Adolescentes em situação de trabalho irregular (acima de 14 anos)
- Exploração sexual
- Crianças e adolescentes em situação de abuso sexual
- Situação de negligência
- Situação de abandono
- Situação de violência física e/ou psicológica

VII. Ações realizadas com vista à inserção em serviços

- Visitas domiciliares
- Encaminhamentos à rede socioassistencial
- Contato com a rede intersetorial
- Contato com a família
- Reuniões para discussão de casos
- Atendimento com Monitor e/ou Técnico (Assistente Social e/ou Psicólogo)
- Encaminhamentos a outras políticas públicas
- Concessão de benefícios eventuais
- PAA – Programa de Aquisição de Alimentos (doação simultânea de alimentos da agricultura familiar)

VIII. Reuniões realizadas e capacitações técnicas.

- Reuniões com: gestores; equipes dos Serviços; rede socioassistencial; demais políticas e parceiros (intersetoriais); Sistema de Garantia de Direitos; departamento da sede.
- Capacitações (online, presencial e híbrida): promovidas pelo Governo Federal e Estadual.

PROTEÇÃO SOCIAL ESPECIAL DE ALTA COMPLEXIDADE
Casa Lar (Unidade de Acolhimento)

I. Unidade e endereço:

- **Casa Lar "Esperança"**
  Endereço: Rua Pedro Pereira de Andrade, 284, Bairro Rotary Club de Itabaiana

II. Objetivo

Uma Casa Lar tem como objetivo acolher temporariamente crianças e adolescentes afastados de suas famílias por decisão judicial, garantindo proteção integral em um ambiente semelhante ao familiar. Ela busca oferecer moradia, alimentação, cuidado e acompanhamento psicossocial, promovendo o desenvolvimento saudável e preparando para a reintegração familiar ou adoção, sempre com foco na proteção e no respeito aos direitos.

III. Motivos da entrada de novas crianças/adolescentes no ano de referência

- Negligência
- Abandono
- Maus tratos
- Situação de rua
- Violência doméstica
- Abuso Sexual
- Drogas

IV. Motivos da entrada de novas crianças/adolescentes

- Juizado da infância e juventude
- Ministério Público
- Conselho Tutelar
- Outra unidade de acolhimento

V. Motivos da saída de crianças/adolescentes

- Encaminhado para família extensiva
- Encaminhado para outra unidade de acolhimento

- Encaminhado para adoção
- Encaminhado para família substituta
- Retorno ao convívio familiar

VI. Políticas públicas e setoriais às quais os usuários são encaminhados (*Os usuários podem ser atendidos por uma ou mais política pública)

- Acompanhamento de saúde
- Atendimento psiquiátrico/psicológico/ CAPS
- Atendimento de especialista (fonoaudiólogo, fisioterapia, odontologia, etc.)
- Serviço de Convivência e Fortalecimento de Vínculos (Atividades físicas, esportivas, culturais e outras oficinas)

VII. Trabalhos com famílias dos usuários (atividades coletivas)

- Palestras, reuniões e debates
- Atendimento social
- Participação em eventos (campanhas e passeios)

VIII. Atividades individuais realizadas com usuários e/ou famílias

- Atendimento com Monitor
- Atendimento Técnico (Assistente Social e Psicólogo)
- Visitas/entrevistas domiciliares
- Encaminhamentos à Rede Socioassistencial
- Encaminhamentos a outras políticas públicas

IX. Usuários e suas famílias são acompanhadas e encaminhadas pelos seguintes serviços ofertados pela Secretaria de Desenvolvimento Social:

- SCFV: Serviço de Convivência e Fortalecimento de Vínculos
- PAEFI: Serviço de Proteção e Atendimento Especializado à Famílias e Indivíduos (CREAS)
- PAIF: Serviço de Proteção e Atendimento Integral à Família (CRAS)
- Serviço de Acolhimento (Casa Lar)
- Programa Criança Feliz
- Creche

X. Reuniões realizadas e capacitações técnicas.

- Reuniões com: gestores; equipes dos Serviços; rede socioassistencial; demais políticas e parceiros (intersetoriais); Sistema de Garantia de Direitos; departamento da sede.
- Capacitações (online, presencial e híbrida): promovidas pelo Governo Federal e Estadual.

PROGRAMAS

PROGRAMA BOLSA FAMÍLIA

I. Unidade e endereço:

- **Setor de Cadastro Único e Bolsa Família**
  Endereço: Rua Cecília Vieira Santos, 784, Bairro Serrano

II. Objetivo

O Programa Bolsa Família tem como objetivo central reduzir a pobreza e a desigualdade social por meio da transferência direta de renda às famílias em situação de vulnerabilidade. Além de garantir recursos mínimos para alimentação e sobrevivência, o programa busca promover a inclusão social, estimulando o acesso à saúde e à educação, de modo a romper o ciclo intergeracional da pobreza e ampliar oportunidades de cidadania.

Já o Cadastro Único tem como objetivo é organizar informações socioeconômicas que permitem ao governo conhecer melhor essa população e direcionar políticas públicas de forma mais eficaz. Ele é a porta de entrada para diversos benefícios sociais, incluindo o Bolsa Família, e possibilita que famílias em situação de vulnerabilidade tenham acesso a programas que asseguram direitos básicos e melhoram sua qualidade de vida.

III. Atendimentos

- Atendimentos individualizados para cadastros (atualização, cadastro novo e orientações)
- Emissão de carteiras interestaduais (Passe Livre Nacional)

IV. Famílias Beneficiárias que pertencem ao grupo denominados prioritários incluídas no Cadastro Único

- Famílias com pessoas libertas de situação análoga à trabalho escravo
- Famílias com pessoas catadoras de material reciclável
- Famílias com agricultura familiar
- Famílias em situação de rua
- Famílias com pessoas em situação de trabalho infantil

V. Total de famílias no Cadastro Único

Atualmente, o município conta com 26.449 famílias inseridas no Cadastro Único. Dentre elas, 12.531 são beneficiárias do Programa Bolsa Família.

Do total, 11.034 famílias encontram-se em situação de pobreza, enquanto 7.060 são classificadas como de baixa renda, reforçando a importância das políticas públicas voltadas para esse público. Além disso, 8.355 famílias possuem renda acima de meio salário mínimo per capita, mas mantêm o cadastro atualizado, assegurando a possibilidade de acesso a outros benefícios e serviços conforme suas necessidades.

	Masculino	% Masculino	Feminino	% Feminino	Total*	% Etária Total
Entre 0 e 4	2.195	51,37%	2.078	48,63%	4.273	7,24%
Entre 5 a 6	1.105	52,10%	1.016	47,90%	2.121	3,59%
Entre 7 a 15	5.102	51,70%	4.767	48,30%	9.869	16,71%
Entre 16 a 17	1.251	52,02%	1.154	47,98%	2.405	4,07%
Entre 18 a 24	2.960	45,26%	3.580	54,74%	6.540	11,08%
Entre 25 a 34	2.831	33,44%	5.635	66,56%	8.466	14,34%
Entre 35 a 39	1.224	30,09%	2.844	69,91%	4.068	6,89%
Entre 40 a 44	1.396	32,51%	2.898	67,49%	4.294	7,27%
Entre 45 a 49	1.380	34,11%	2.666	65,89%	4.046	6,85%
Entre 50 a 54	1.370	38,54%	2.185	61,46%	3.555	6,02%
Entre 55 a 59	1.301	42,13%	1.787	57,87%	3.088	5,23%
Entre 60 a 64	986	43,36%	1.288	56,64%	2.274	3,85%
Maior que 65	1.755	43,35%	2.293	56,65%	4.048	6,86%
Total	**24.856**	**42,10%**	**34.191**	**57,90%**	**59.047**	**100,00%**

Figura 1 - Faixa Etária dos Beneficiários do Programa Bolsa Família (fonte: Bolsa Família e Cadastro Único no seu município)

IX. Reuniões realizadas e capacitações técnicas.

- Reuniões com: gestores; equipes dos Serviços; rede socioassistencial; demais políticas e parceiros (intersetoriais); Sistema de Garantia de Direitos; departamento da sede.
- Capacitações (online, presencial e híbrida): promovidas pelo Governo Federal e Estadual.

PROGRAMA CRIANÇA FELIZ

I. Definição

Criado em 2016 pelo Governo Federal, o Programa Criança Feliz (PCF) é uma iniciativa da Assistência Social voltada para gestantes, crianças de até seis anos e suas famílias inscritas no Cadastro Único.

II. Objetivo

O Programa Criança Feliz tem como objetivo promover o desenvolvimento integral das crianças na primeira infância, especialmente aquelas em situação de vulnerabilidade social. Para isso, realiza visitas domiciliares que orientam as famílias sobre cuidados, saúde, alimentação e estímulos adequados ao crescimento.

III. Unidades de referência e execução do PCF

O Programa Criança Feliz (PCF) é desenvolvido em articulação com os CRAS I e CRAS II, contando com equipes específicas em cada unidade. Cada equipe é composta por um supervisor responsável pela coordenação das atividades e por seis visitadores, que realizam as visitas domiciliares e acompanham diretamente as famílias beneficiárias. Essa estrutura garante a organização do trabalho e a cobertura adequada das áreas atendidas, assegurando que o programa alcance seu objetivo de promover o desenvolvimento integral das crianças na primeira infância e fortalecer os vínculos familiares.

Figura 2 - Visitas realizadas - Ref. dezembro/2025 (Fonte: ePCF)

IV. Motivos de saída

- Usuários que não fazem mais perfil do programa
- Mudança de residência

V. Encaminhamentos dos usuários para outras políticas públicas setoriais

- Saúde;
- Tratamento de alcoolismo/drogadição
- Atendimento psiquiátrico/psicológico/CAPS
- Atendimento fonoaudiólogo/fisioterápico/odontológico
- Inseridos em atividades físicas/esportivas
- Inseridos em atividades culturais e/ou oficinas

VI. Atividades coletivas realizadas

- Socioeducativas (Palestras, reuniões e debates)
- Eventos (festas, passeios e campanhas)

VII. Atividades individuais realizadas com usuários e/ou famílias

- Atendimento com Monitor
- Atendimento Técnico (Assistente Social e Psicólogo)
- Visitas/entrevistas domiciliares
- Encaminhamentos à Rede Socioassistencial
- Encaminhamentos a outras políticas públicas
- Benefícios eventuais (cesta de alimentos e kit de gestante)
- Serviço de limpeza de fossa séptica
- PAA – Programa de Aquisição de Alimentos (doação simultânea de alimentos da agricultura familiar)

XI. Usuários e suas famílias são acompanhadas e encaminhadas pelos seguintes serviços ofertados pela Secretaria de Desenvolvimento Social:

- SCFV: Serviço de Convivência e Fortalecimento de Vínculos
- PAEFI: Serviço de Proteção e Atendimento Especializado à Famílias e Indivíduos (CREAS)
- PAIF: Serviço de Proteção e Atendimento Integral à Família (CRAS)
- Serviço de Acolhimento (Casa Lar)

BENEFÍCIOS SOCIAIS

PLANTÃO SOCIAL

I. Unidade e endereço:

- **Plantão Social**
  Endereço: Rua Cecília Vieira Santos, 784, Bairro Serrano

II. Definição

O plantão social é um meio pelo qual ocorre a triagem e seleção de demandas para a inclusão de atendimentos sociais, que tem por objetivo atender emergencialmente às famílias em situação de vulnerabilidade pessoal e social, orientando-as e encaminhando-as para a rede socioassistencial e outras políticas públicas, quando necessário.

III. Principais demandas

Ao longo do ano, diversas demandas são registradas e atendidas pela Assistência Social, abrangendo diferentes tipos de apoio às famílias e indivíduos em situação de vulnerabilidade. Entre elas, destacam-se:

a) Auxílios emergenciais e de subsistência

- Auxílio Alimentação (cesta básica)
- Auxílio Financeiro para alimentação e estadia fora do estado
- Auxílio Funeral (urna funerária e/ou translado)

b) Auxílios relacionados à moradia

- Aluguel Social
- Pagamento de fatura de água
- Pagamento de fatura de energia elétrica
- Gás de cozinha

c) Documentação e benefícios sociais

- Cadastro para Passe Livre para Pessoa com Deficiência (PCD)
- Carteira de Identificação da Pessoa com Transtorno do Espectro Autista

- Carteira Intermunicipal (CEAC)
- Certidões (Nascimento, Casamento, Inteiro Teor) para atualização do CadÚnico
- Certidões de emolumentos emitidas em cartórios locais e de outros municípios

d) Serviços complementares e visitas domiciliares

- Limpeza de fossa
- Visitas domiciliares em parceria com a Defesa Civil
- Visitas para avaliação de pedido de licença de servidor público municipal por motivo de doença
- Visitas para informações e orientações a usuários
- Visitas para validação do Cartão Mais Inclusão (CMAIS)

IV. Encaminhamentos realizados

No âmbito da Assistência Social, os encaminhamentos foram direcionados para o Cadastro Único, CRAS, CREAS, SCFV (Serviço de Convivência e Fortalecimento de Vínculos) e para a Secretaria de Estado da Assistência Social, Inclusão e Cidadania (SEASIC).

Na área da saúde e apoio psicossocial, houve encaminhamentos para o CAPS e para a Secretaria Municipal de Saúde, garantindo acompanhamento clínico e terapêutico.

Quanto à educação e cidadania, os encaminhamentos foram feitos para a Secretaria de Educação, Departamento de Grupos Vulneráveis, Conselho Tutelar e Juizado da Infância e da Juventude, fortalecendo a proteção de crianças e adolescentes.

Também foram realizados encaminhamentos para serviços de documentação e cidadania, como o CEAC (Aracaju e Itabaiana), Junta Militar, Previdência Social e Ministério Público, assegurando acesso a direitos civis e previdenciários.

Por fim, houve encaminhamentos para a Secretaria de Obras, em situações que demandaram suporte estrutural e melhorias em condições de moradia.

COORDENADORIAS VINCULADAS

COORDENADORIA MUNICIPAL DE DEFESA CIVIL

I. Unidade e endereço:

- **Defesa Civil**
  Endereço: Rua Cecília Vieira Santos, 784, Bairro Serrano

II. Definição

A Coordenadoria Municipal de Defesa Civil é o órgão responsável por coordenar um conjunto de ações de preventivas, assistenciais e recuperativas destinadas a evitar desastres. As ações de recuperação são destinadas a tentar restabelecer o cenário destruído pelo desastre, por exemplo, infraestrutura pública, sistema de abastecimento de água, açudes, pequenas barragens e concessão de auxílio moradia (aluguel social).

III. Principais atividades

- Entrevistas de conscientização
- Vistorias de imóveis e vias em situações de risco
- Vistorias para eventos públicos e particulares
- Solicitação de limpeza nas redes de micro e macrodrenagem
- Intervenções para ruptura de situações de risco
- Solicitação de reformas estruturais
- Visita técnica
- Capacitações e cursos

IV. Declarações adicionais

A Defesa Civil Municipal, em parceria com os CRAS I, CRAS II e do Plantão Social, realizou visitas domiciliares às famílias em situação de vulnerabilidade social, com finalidade de encaminhar os beneficiários ao Auxílio Moradia, modalidade prevista na Lei Municipal de Benefícios Eventuais nº 1794, de 19/09/2014. O objetivo foi assegurar melhores condições de vida às famílias que sofreram perdas e danos em seus imóveis em decorrência de calamidades públicas ou que se encontram em situação de rua, garantindo a efetividade da política de proteção social no município.

COORDENADORIA MUNICIPAL DE HABITAÇÃO

I. Unidade e endereço:

- **Setor de Habitação**
  Endereço: Rua Cecília Vieira Santos, 784, Bairro Serrano

II. Definição

A Coordenadoria Municipal de Habitação é o órgão responsável por administrar as ações do Programa Minha Casa Minha Vida, no município de Itabaiana/SE, desde o recolhimento e preenchimento de formulários de inscrição à entrega das unidades habitacionais aos beneficiários contemplados.

III. Principais atividades executadas

- Acompanhamento técnico durante vistorias nos imóveis
- Atendimento público aos beneficiários, bem como a população em geral para esclarecimento de dúvidas acerca do Programa Minha Casa, Minha Vida
- Encaminhamentos para a rede socioassistencial e outras políticas públicas
- Entrevistas em veículos de comunicação
- Realização de cadastro público para novos empreendimentos
- Realização de visitas domiciliares aos beneficiários e/ou candidatos a beneficiários
- Redirecionamento das ações
- Reuniões com a equipe da Caixa Econômica Federal
- Reuniões com os beneficiários do Programa Minha Casa Minha Vida
- Reuniões com outros departamentos da prefeitura
- Reuniões Intersetoriais

CENTRO DE REFERÊNCIA DE ATENDIMENTO À MULHER

I. Unidade e endereço:

- **CRAM – Vesta Maria de Gois**
  Endereço: Rua Antônio Dutra, 222, Centro

II. Definição

A CMPPM e o CRAM do município de Itabaiana/SE são estruturas essenciais do "Programa de Prevenção e Enfrentamento à Violência Contra a Mulher", uma vez que visam promover a ruptura da situação de violência e a construção da cidadania por meio de ações globais e de atendimento interdisciplinar (psicológico, social, jurídico), no âmbito de orientação e informação à mulher em situação de violência. Exercem o papel de articulador dos serviços e organismos governamentais e não-governamentais que integram a rede de atendimento às mulheres em situação de vulnerabilidade social em função da violência de gênero.

III. Principais atividades executadas

- Acolhimento de mulheres encaminhadas pela Rede ou de demanda espontânea
- Acompanhamento técnico durante vistorias nos imóveis
- Articulação com a Rede de Atendimento à Mulher
- Articulação com a Rede Socioassistencial
- Atendimento e cadastro para o Cartão Mais Mulher
- Atendimento público aos beneficiários, bem como a população em geral para
- Campanhas executadas
- Concessão de benefícios eventuais
- Execução de Projetos
- Orientação psicossocial e/ou jurídica
- Palestras ministradas
- Participação em eventos promovidos pela rede pública
- Participação em eventos promovidos pelo Sistema de Garantia de Direitos
- Reunião com o Sistema de Garantia de Direitos (MP, Delegacia, Conselho...)
- Reunião de planejamento
- Visitas domiciliares

IV. Encaminhamentos realizados aos setores

- Conselho Tutelar
- CRAS
- CREAS
- Plantão Social
- Programa Criança Feliz
- Serviço de Convivência e Fortalecimento de Vínculos
- Setor de Cadastro Único
- Setor de Habitação
- Sistema de Garantia de Direitos

CONTROLE SOCIAL

I. Unidade e endereço:

- **Controle Social - Conselhos Municipais**
  Endereço: Rua Cecília Vieira Santos, 784, Bairro Serrano

II. Definição

O controle social no Sistema Único de Assistência Social (SUAS) representa o espaço de participação da sociedade na gestão das políticas públicas. Trata-se de um mecanismo pelo qual os cidadãos acompanham, fiscalizam e influenciam as ações do poder público e das instituições, garantindo que os serviços e benefícios sejam ofertados de forma justa e transparente.

Esse processo ocorre de maneira organizada, por meio de conselhos e instâncias de participação, onde a sociedade exerce seu papel de controle sobre decisões, políticas e recursos. Assim, assegura-se a transparência, a responsabilidade e a participação democrática, fortalecendo a efetividade das políticas de assistência social e promovendo a cidadania ativa.

III. Conselho Municipais vinculados à Secretaria de Desenvolvimento Social

- Conselho Municipal de Assistência Social
- Conselho Municipal dos Direitos da Criança e do Adolescente
- Conselho Municipal da Pessoa idosa
- Conselho municipal da Pessoa com Deficiência
- Conselho Municipal dos Direitos da Mulher
- Conselho Municipal de Segurança Alimentar e Nutricional

GESTÃO FINANCEIRA

FUNDO MUNICIPAL DE ASSISTÊNCIA SOCIAL

I. Unidade e endereço:

- **Fundo Municipal de Assistência Social (FMAS)**
  Endereço: Rua Cecília Vieira Santos, 784, Bairro Serrano

II. Definição

O Fundo Municipal de Assistência Social (FMAS) de Itabaiana/SE recebe repasses regulares do SUAS vias modalidade “fundo a fundo”, com execução e prestação de contas supervisionadas pela Secretaria de Desenvolvimento Social e pelo Conselho Municipal de Assistência Social. Os relatórios mais recentes mostram repasses até 2024, atualizados em maio de 2025, e seguem a lógica de financiamento da Política Nacional de Assistência Social.

III. Receitas, despesas e saldos

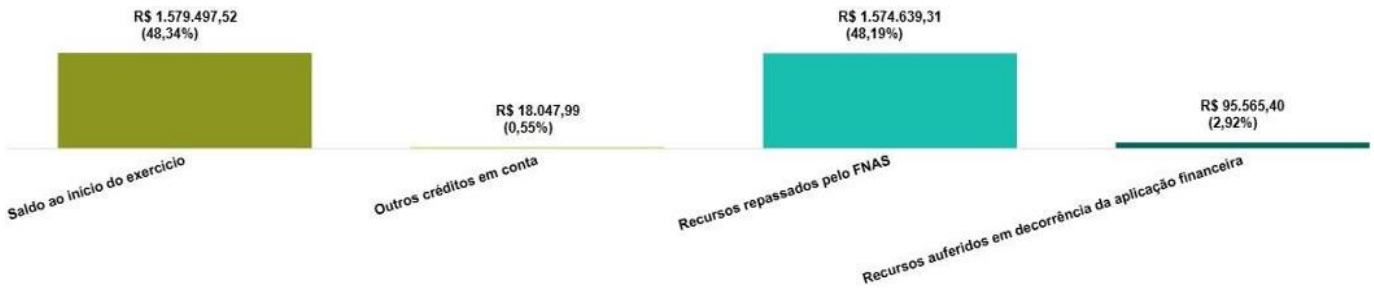

Figura 3 - Receita total do cofinanciamento federal - Ano 2025 (Fonte: AgilizaSUAS)

Figura 4 - Despesa total com o cofinanciamento federal - Ano 2025 (Fonte: AgilizaSUAS)

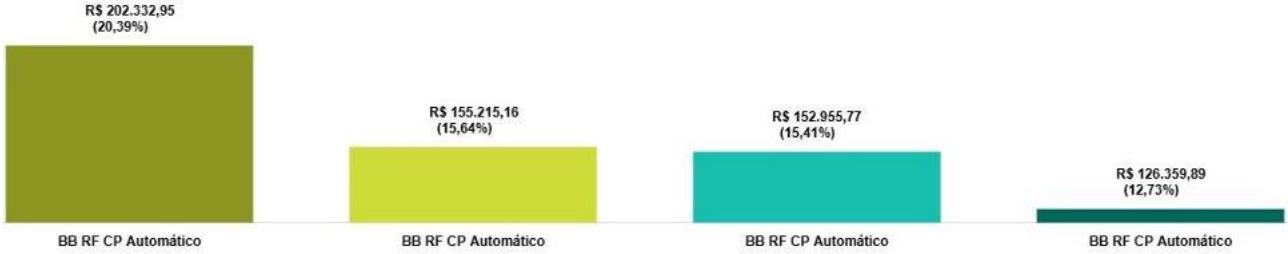

Figura 5 - Saldo disponível em dezembro 2025 (Fonte: Agiliza SUAS)

IV. Transferências por emendas parlamentares

Receitas	Valor (R$)	Percentual (%)
Saldo ao início do exercício	1.579.497,52	48,34
Outros créditos em conta	18.047,99	0,55
Recursos repassados pelo FNAS	1.574.639,31	48,19
Recursos auferidos em decorrência da aplicação financeira	95.565,40	2,92
Receita total	**3.267.750,22**	**100,00**

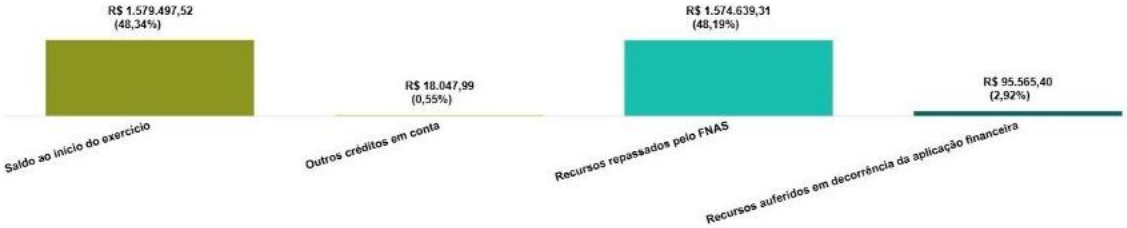

Figura 6 - Transferências de emendas parlamentares (Fonte: EstruturaSUAS)

RECURSOS HUMANOS

I. Importância dos recursos humanos do SUAS

São fundamentais porque garantem a qualidade, continuidade e efetividade dos serviços socioassistenciais, além de assegurar a valorização e capacitação dos trabalhadores que atuam diretamente com famílias e indivíduos em situação de vulnerabilidade, de acordo com os seguintes pontos:

a) Estruturação da Política de Assistência Social

- Base normativa: A NOB-RH/SUAS (Norma Operacional Básica de Recursos Humanos) define diretrizes para gestão de pessoal no Sistema Único de Assistência Social.
- Finalidade: Consolidar a Assistência Social como política pública e assegurar que os serviços sejam prestados com qualidade e equidade.

b) Garantia da Qualidade dos Serviços

- Equipes de referência: O SUAS depende de equipes multiprofissionais (assistentes sociais, psicólogos, educadores, gestores) para atender às demandas complexas da população.
- Capacitação contínua: A formação permanente dos trabalhadores é essencial para lidar com situações de vulnerabilidade social, pobreza e violação de direitos.

c) Valorização e Condições de Trabalho

- Carreira e remuneração: A NOB-RH/SUAS prevê planos de carreira e salários, buscando reduzir a rotatividade e fortalecer vínculos profissionais.
- Reconhecimento social: A valorização dos trabalhadores contribui para maior comprometimento e qualidade na execução das políticas.

d) Participação Social e Gestão Democrática

- Gestão do trabalho: A organização dos recursos humanos é estratégica para garantir a participação social na implementação das políticas.

- Controle social: Trabalhadores do SUAS também atuam como mediadores entre usuários e instâncias de controle social, fortalecendo a democracia participativa.

II. Vinculação

A Secretaria Municipal de Desenvolvimento Social e o Conselho Tutelar contam com um quadro de **164 servidores**, distribuídos em diferentes vínculos empregatícios e lotados nas unidades de atendimento socioassistencial. Entre eles, estão:

Tabela 1 - Divisão de servidores por vínculos

Vínculo	Quantidade
Efetivos/Estatutários	41
Contratados por processo seletivo	70
Comissionados	48
Eletivos	5

Esses profissionais desempenham suas funções em diversos equipamentos e serviços da rede socioassistencial, como os **CRAS I e II**, **CREAS**, **Casa Lar**, sede da Secretaria e suas subdivisões, incluindo programas e coordenações específicas como **Bolsa Família**, **Criança Feliz**, **Plantão Social** e demais coordenadorias.

A composição da equipe reflete a diversidade de vínculos e funções necessárias para assegurar o funcionamento das políticas públicas de assistência social, garantindo atendimento às famílias em situação de vulnerabilidade e fortalecendo a rede de proteção social no município.

ANEXO
COFINANCIAMENTO ESTADUAL

SECRETARIA DE DESENVOLVIMENTO SOCIAL
PREFEITURA DE ITABAIANA
Rua Cecília Vieira Santos, 784, Serrano, Itabaiana - SE, CEP: 49503-102
itabaianasocial@hotmail.com (79) 3431-9701

Governo de Sergipe
Secretaria de Estado da Assistência Social Inclusão e Cidadania - SEASIC

Plano de Ação do Cofinanciamento do Governo Estadual Sistema Unico da Assistência Social - ANO 2025

I - Dados Cadastrais

1.Órgão Concedente

Secretaria de Estado da Assistencia Social e Cidadania			CNPJ Nº 13.128.798/0013-37 Nível Gestão: Estadual	
Endereço: Avenida Hermes Fontes, Bairro Luzia	Numero: 2120	Cidade: Aracaju	UF: SE	CEP: 49045-860
Telefone: (79) 3179-7676	E-mail: gabinete@seasc.se.gov.br			
Responsável: Erica Lima Cavalcante Mitidieri	CPF: xxx.373.105-xx	RG: 1108908	Expedidor: SSP/SE	
Endereço: Rua Delmiro Gouveia, Corao do Meio	Numero: 905	Cidade: Aracaju	UF: SE	CEP:
Telefone: (79) 3179-7676	E-mail: erica.mitidieri@governo.se.gov.br			
Fundo Estadual da Assistência Social - FEAS			CNPJ Nº 09.354.451/0001-00	

02. Órgão Proponente

Prefeitura:ITABAIANA — CNPJ Nº 14.745.480/0001-24
Nível Gestão:

Endereço: PRAÇA FAUSTO CARDOSO — Numero: 12,00 — Cidade: ITABAIANA — UF:SE — CEP: 49500-223

Telefone: 9628-3565 — Fax: — E-mail: itabaianasocial@hotmail.com

Responsável: ADAILTON RESENDE SOUSA — CPF: 357.737.905-72 — RG:782036 — Expedidor: SSP/SE

Endereço: RUA GENERAL VALADÃO — Numero: 76,00 — Cidade: ITABAIANA — UF: SE — CEP: 49500-256

Telefone: — Fax: — E-mail: adailtonsocial@hotmail.com

03. Órgão Gestor Municipal da Politica de Assistência Social - SMAS

Nome:SECRETARIA MUNICIPAL DE DESENVOLVIMENTO SOCIAL — CNPJ Nº 14.745.480/0001-24

Endereço: RUA CECÍLIA VIEIRA SANTOS — Numero: 784,00 — Cidade: ITABAIANA — UF:SE — CEP: 49503-102

Telefone: 7934318679 — Fax: — E-mail: Itabaianasocial@hotmail.com

Gestor: OSANIR DOS SANTOS COSTA — CPF: 516.511.575-53 — RG: 1095214 — Expedidor: SSP/SE

Endereço: — Numero: 53,00 — Cidade: ITABAIANA — UF: SE — CEP: 49500-478

Telefone: — Fax: (79) 99628-3565 — E-mail: Itabaianasocial@hotmail.com

04. Conselho Municipal de Assistência Social

Conselho:CONSELHO MUNICIPAL DE ASSISTÊNCIA SOCIAL

Endereço: — Numero: 784,00 — Cidade: Itabaiana — UF:SE — CEP: 49503-102

Telefone: (79) 34318-679 — Fax: — E-mail: cmas@itabaiana.se.gov.br

II - Previsão de Atendimento Físico

Governo de Sergipe
Secretaria de Estado da Assistência Social Inclusão e Cidadania - SEASIC

Plano de Ação do Cofinanciamento do Governo Estadual Sistema Unico da Assistência Social - ANO 2025

Nivel Proteção	Piso Proteção Social	Capacidade de Atendimento	Adesão	Público
Serviços Específicos de Proteção Social Básica	Bloco da Proteção Social Básica	1.050 5.000	1.050 5.000	SCFV PAIF
Serviços Específicos de Proteção Social Especial	Bloco da Proteção Social De Média Complexidade	50 0 40	50 0 40	PAEFI CENTRO DIA LA & PSC
	Bloco da Proteção Social De Alta Complexidade	10	10	Criança e Adolescente
Benefícios Eventuais	Benefícios Eventuais	0 0 0 0	100 100 100 100	Calamidade Mortalidade Natalidade Vulnerabilidade
IGD/SUAS	IGS/SUAS	0	100	IGD/SUAS

III - Previsão de Financeira

Nivel Proteção	Piso Proteção Social	A Ser Transferido Pelo FEAS
Proteção Social Básica	Bloco da Proteção Social Básica	166.200,00
Proteção Social Especial de Alta e Média Complexidade	Bloco da Proteção Social De Média Complexidade	37.200,00
	Bloco da Proteção Social De Alta Complexidade	51.480,00
Benefícios Eventuais	Benefícios Eventuais	90.000,00
IGD/SUAS	IGD/SUAS	171.999,96
	Total a Ser Transferido	516.879,96

IV - Resumo Executivo

Plano de Ação do Cofinanciamento do Governo Estadual Sistema Unico da Assistência Social - ANO 2025

1. Valor do FEAS A SER REPASSADO PARA O FMAS

1.1 - Proteção Social Básica	166.200,00
1.2 Proteção Social Especial	88.680,00
1.3 Benefícios Eventuais	90.000,00
1.4 IGD/SUAS	171.999,96

2. RECURSOS PRÓPRIOS DO MUNICÍPIO DESTINADO AO FMAS

2.1 - Proteção Social Básica	587.100,00
2.2 Proteção Social Especial	382.400,00
2.3 Benefícios Eventuais	2.270.514,00
2.4 IGD/SUAS	0

3. VALOR TOTAL DO FUNDO MUNICIPAL DE ASSISTÊNCIA SOCIAL

3.1 - Proteção Social Básica (1.1 + 2.1)	753.300,00
3.2 Proteção Social Especial (1.2 + 2.2)	471.080,00
3.3 Benefícios Eventuais (1.3 + 2.3)	2.360.514,00
3.4 IGD/SUAS (1.4 + 2.4)	171.999,96

V - Cronograma de Execução

Meta	Etapa Fase	Especificação	Indicador Fisíco		Duração	
			Unidade	Meta	Início	Termino
1.0	1.1	Bloco da Proteção Social Básica	UND	6.050	Janeiro	Dezembro
2.0	2.1	Proteção Social Especial Média Complexidade	UND	90	Janeiro	Dezembro
	2.2	Proteção Social Especial Alta Complexidade	UND	10	Janeiro	Dezembro
3.0	3.1	Benefícios Eventuais	%	100	Janeiro	Dezembro
4.0	4.1	IGD/SUAS	%	100	Janeiro	Dezembro

VI - Cronograma de Desembolso

Parcela 01	Parcela 02	Parcela 03	Parcela 04	Parcela 05	Parcela 06
43.073,33	43.073,33	43.073,33	43.073,33	43.073,33	43.073,33
Parcela 07	Parcela 08	Parcela 09	Parcela 10	Parcela 11	Parcela 12
43.073,33	43.073,33	43.073,33	43.073,33	43.073,33	43.073,33

VII - Parecer do Conselho Municipal de Assistência Social

Governo de Sergipe
Secretaria de Estado da Assistência Social Inclusão e Cidadania - SEASIC

Plano de Ação do Cofinanciamento do Governo Estadual Sistema Unico da Assistência Social - ANO 2025

Data Reunião:11/11/2024 **Nrº Ata:8** **Resolução:16** **Publicação: 11/11/2024**

Em deliberação, durante a reunião ordinária do Conselho Municipal de Assistência Social de Itabaiana/SE, foi aprovado, por unanimidade, o Plano de Ação do Cofinanciamento Estadual para o ano de 2025, considerando a importância do mesmo para as ações do SUAS no município de Itabaiana/SE.

IX - Declaração

Declaro, sob as penas da lei, que são verdadeiras as informações prestadas e elas visam ao atendimento das disposições da Lei Estadual nº 7251/2011, bem como as documentações comprobatórias encontram-se sob guarda deste orgão executor.

Ana Cláudia de Oliveira Peixoto

Assinatura do(a) Presidente do CMAS

Ana Cláudia de Oliveira Peixoto
Presidente de CMAS
Itabaiana/SE

Adailton Resende Sousa
Prefeito Municipal

Assinatura do(a) Prefeito(a)

Osanir dos Santos Costa

Assinatura do(a) Secretário(a) Municipal de Assistência Social

Osanir dos Santos Costa
Secretária do Desenvolvimento Social

Governo de Sergipe
Secretaria de Estado da Assistência Social Inclusão e Cidadania - SEASIC

Demonstrativo Sintético Anual da Execução Físico Financeiro do Co-Financeiamento do Governo Estadual Sistema Unico da Assistência Social - ANO 2025

I - Dados Cadastrais

1.Órgão Concedente

Secretaria de Estado da Assistencia Social e Cidadania			CNPJ Nº 13.128.798/0013-37 Nível Gestão: Estadual	
Endereço: Avenida Hermes Fontes, Bairro Luzia	Numero: 2120	Cidade: Aracaju	UF: SE	CEP: 49045-86
Telefone: (79) 3179-7676	E-mail: gabinete@seasc.se.gov.br			
Responsável: Erica Lima Cavalcante Mitidieri	CPF: xxx.373.105-xx	RG: 1108908	Expedidor: SSP/SE	
Endereço: Rua Delmiro Gouveia, Corao do Meio	Numero: 905	Cidade: Aracaju	UF: SE	CEP:
Telefone: (79) 3179-7676	E-mail: erica.mitidieri@governo.se.gov.br			
Fundo Estadual da Assistência Social - FEAS			CNPJ Nº 09.354.451/0001-00	

02. Órgão Proponente

Prefeitura:ITABAIANA — CNPJ Nº 14.745.480/0001-24
Nível Gestão:

Endereço: PRAÇA FAUSTO CARDOSO — Numero: 12 — Cidade: ITABAIANA — UF:SE — CEP: 49500-223
Telefone: 9628-3565 — Fax: — E-mail: itabaianasocial@hotmail.com

Responsável: VALMIR DOS SANTOS COSTA — CPF: 488.192.985-20 — RG:987874 — Expedidor: SSP/SE
Endereço: Rua Coronel Sebrão, apt. 01 — Numero: 26 — Cidade: ITABAIANA — UF: SE — CEP: 49500-268
Telefone: — Fax: — E-mail: valmirdefrancisquinho@gmail.com

03. Órgão Gestor Municipal da Politica de Assistência Social - SMAS

Nome:SECRETARIA MUNICIPAL DE DESENVOLVIMENTO SOCIAL — CNPJ Nº 14.745.480/0001-24

Endereço: RUA CECÍLIA VIEIRA SANTOS — Numero: 784 — Cidade: ITABAIANA — UF:SE — CEP: 49503-102
Telefone: 7934318679 — Fax: — E-mail: itabaianasocial@hotmail.com

Gestor: OSANIR DOS SANTOS COSTA — CPF: 516.511.575-53 — RG: 1095214 — Expedidor: SSP/SE
Endereço: — Numero: 53 — Cidade: ITABAIANA — UF: SE — CEP: 49500-478
Telefone: — Fax: (79) 99628-3565 — E-mail: itabaianasocial@hotmail.com

04. Conselho Municipal de Assistência Social

Conselho:CONSELHO MUNICIPAL DE ASSISTÊNCIA SOCIAL

Governo de Sergipe
Secretaria de Estado da Assistência Social Inclusão e Cidadania - SEASIC

Demonstrativo Sintético Anual da Execução Físico Financeiro do Co-Financeiamento do Governo Estadual Sistema Unico da Assistência Social - ANO 2025

Endereço: RUA CECÍLIA VIEIRA SANTOS **Numero:** 784 **Cidade:** Itabalana **UF:**SE **CEP:** 49503-102

Telefone: (79) 34318-679 **Fax:** **E-mail:** cmas@itabalana.se.gov.br

II - Execução Física

Nivel Proteção	Piso Proteção Social	Meta	Quantidade Atendimentos	Público
Serviços Específicos de Proteção Social Básica	Bloco da Proteção Social Básica	1.050	1.050	SCFV
		5.000	5.000	PAIF
Serviços Específicos de Proteção Social Especial	Bloco da Proteção Social De Média Complexidade	50	50	PAEFI
		0	0	CENTRO DIA
		40	40	LA & PSC
	Bloco da Proteção Social De Alta Complexidade	10	10	Criança e Adolescente
Benefícios Eventuais	Benefícios Eventuais	100	0	Calamidade
		100	100	Mortalidade
		100	0	Natalidade
		100	0	Vulnerabilidade
IGD/SUAS	IGD/SUAS	100	100	IGD/SUAS

III - Execução Financeira

1. Recursos executados Pelo Fundo Municipal de Assistência Social com Recursos do FEAS

Despesas Proteção Social Básica	163.012,10
Despesas Proteção Social Especial	94.760,73
Despesas Benefícios Eventuais	87.946,00
Despesas IGD/SUAS	194.857,51

IV - Resumo da Execução Orcamentária do Exercicio

1.Reprogramação

Saldo da Proteção Básica - PSB	13.491,16
Saldo da Proteção Especial - PSE	6.946,19
Saldo dos Benefícios Eventuais - BE	7.109,43
Saldo IGD/SUAS	0

2. Valor de FEAS Repassado Para o FMAS

Repasse FEAS Proteção Básica	166.200,00
Repasse FEAS Proteção Especial	88.680,00

Demonstrativo Sintético Anual da Execução Físico Financeiro do Co-Financeiamento do Governo Estadual Sistema Unico da Assistência Social - ANO 2025

Repasse FEAS Benefícios Eventuais	90.000,00
Repasse FEAS IGD/SUAS	171.999,96

3. Outras Receitas

Rendimentos da Proteção Básica	1.407,56
Rendimentos da Proteção Especial	463,97
Rendimentos Benefícios Eventuais	618,16
Rendimentos IGD/SUAS	5.583,04
Restituição de Saldo não Aplicado da Proteção Básica	0
Restituição de Saldo não Aplicadoda Proteção Especial	0
Restituição de Saldo não Aplicado Benefícios Eventuais	0
Restituição de Saldo não Aplicado IGD/SUAS	0
Recursos Próprios da Proteção Básica	0
Recursos Próprios da Proteção Especial	0
Recursos Próprios Benefícios Eventuais	1.215,28
Recursos Próprios IGD/SUAS	0
Outros da Proteção Básica	0
Outros da Proteção Especial	0
Outros Benefícios Eventuais	0
Outros IGD/SUAS	0

4. Saldo em 31/12/2025 A Reprogramar Para Exercicio de 2026

Saldo Reprogramar da Proteção Social Básica	18.086,62
Saldo Reprogramar da Proteção Social Especial	1.329,43
Saldo Reprogramar Benefícios Eventuais	10.996,87
Saldo Reprogramar IDG/SUAS	-17.274,51

V - Parecer do Conselho Municipal de Assistência Social

Data Reunião:28/01/2026 **Nrº Ata: 01/2026** **Nrº Resolução: 02/2026** **Data Publicação: 28/01/2026**

Em reunião deliberativa do Conselho Municipal de Assistência Social de Itabaiana/SE, foi aprovado por unanimidade o Demonstrativo sintético - 2025 do Cofinanciamento do Governo Estadual - Sistema Único de Assistência Social .

Governo de Sergipe
Secretaria de Estado da Assistência Social Inclusão e Cidadania - SEASIC

Demonstrativo Sintético Anual da Execução Físico Financeiro do Co-Financeiamento do Governo Estadual Sistema Unico da Assistência Social - ANO 2025

VI - Declaração

Declaro sob penas da lei, que as informações prestadas são a expressão da verdade e visam ao atendimeto do disposto neste decreto e que a dicumentação referente a execução encontra-se sob guarda deste órgão executor.

28 de Janeiro de 2026, Itabaiana/SE

Data e Local

Osanir dos Santos Costa

Assinatura do(a) Secretário(a) Municipal de Assistência Social

Assinatura do(a) Prefeito(a)

Valmir dos Santos Costa
Prefeito Municipal

ANEXO FOTOGRÁFICO

PREFEITURA DE ITABAIANA
FORTE COMO SEU POVO

selo unicef

SECRETARIA DE DESENVOLVIMENTO SOCIAL
PREFEITURA DE ITABAIANA

Rua Cecília Vieira Santos, 784, Serrano, Itabaiana - SE, CEP: 49503-102
itabaianasocial@hotmail.com (79) 3431-9701

PREFEITURA DE ITABAIANA
FORTE COMO SEU POVO

selo unicef 2021-2024

SECRETARIA DE DESENVOLVIMENTO SOCIAL
PREFEITURA DE ITABAIANA

Rua Cecília Vieira Santos, 784, Serrano, Itabaiana - SE, CEP: 49503-102
itabaianasocial@hotmail.com (79) 3431-9701

PREFEITURA DE ITABAIANA
FORTE COMO SEU POVO

selo unicef

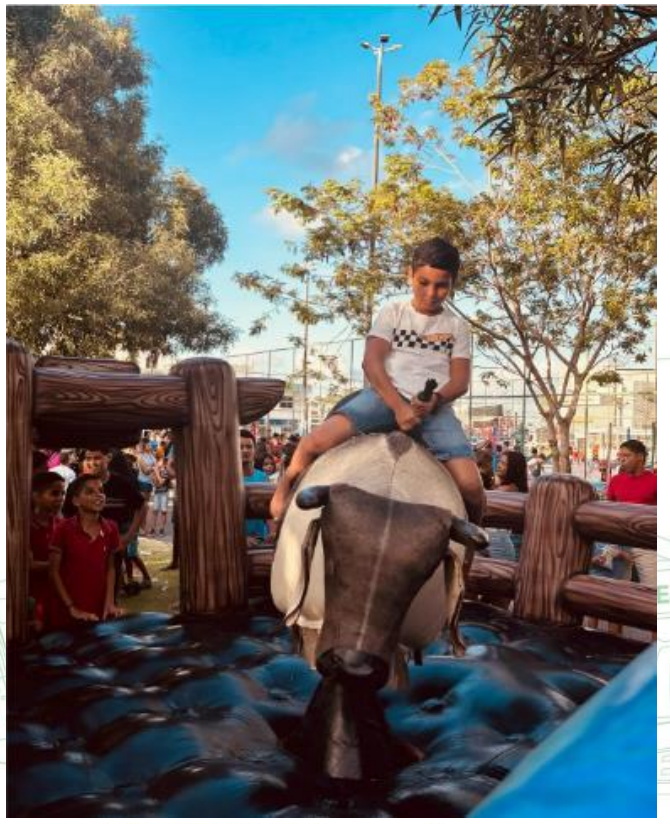

SECRETARIA DE DESENVOLVIMENTO SOCIAL
PREFEITURA DE ITABAIANA

Rua Cecília Vieira Santos, 784, Serrano, Itabaiana - SE, CEP: 49503-102
itabaianasocial@hotmail.com (79) 3431-9701

CENTRO DE FORMAÇÃO DE CONDUTORES

Itabaiana
meu lar
Inscrições vão até o dia 31 de agosto
O processo é simples e rápido.
Fique atento, arraste para o lado e confira
ITABAIANA
FORTE COMO SEU POVO

Minha Casa Minha Vida, no município de Itabaiana, avança para nova etapa do Programa Habitacional

POLICIAMENTO DE TRÂNSITO
FAÇA BONITO
PROTEJA NOSSAS CRIANÇAS E ADOLESCENTES

REPOLHO

SECRETARIA DE DESENVOLVIMENTO SOCIAL
PREFEITURA DE ITABAIANA
Rua Cecília Vieira Santos, 784, Serrano, Itabaiana - SE, CEP: 49503-102
itabaianasocial@hotmail.com (79) 3431-9701

Secretaria de Desenvolvimento Social visita áreas afetadas e garante apoio às famílias

SECRETARIA DE DESENVOLVIMENTO SOCIAL
PREFEITURA DE ITABAIANA

Rua Cecília Vieira Santos, 784, Serrano, Itabaiana - SE, CEP: 49503-102
itabaianasocial@hotmail.com (79) 3431-9701

ESTADO DE SERGIPE
MUNICÍPIO DE ITABAIANA
Conselho Municipal dos Direitos da Criança e do Adolescente
Endereço: Rua Cecília Vieira Santos, 784 – Bairro Serrano – CEP: 49503-102
Telefone: (79) 3431-8679
E-mail: cmdca@itabaiana.se.gov.br

RELATÓRIO DE GESTÃO ANUAL – EXERCÍCIO 2025

Itabaiana/SE

Dezembro de 2025

Membros do Conselho Municipal dos Direitos da Criança e do Adolescente

Biênio 2025/2027

Decreto Municipal nº 342/2025

REPRESENTANTES DO PODER EXECUTIVO

SECRETARIA DE DESENVOLVIMENTO SOCIAL

Titular: *Tamires Dayane Santos Almeida*
Suplente: *Tatiany dos Santos Andrade*

SECRETARIA DE EDUCAÇÃO
Titular: *Rosilene dos Santos Souza*
Suplente: *Wilmarques dos Santos Cruz*

SECRETARIA DE SAÚDE
Titular: *Andrea de Jesus Tavares*
Suplente: *Thaislaine Cunha Almeida*

SECRETARIA DE FAZENDA
Titular: *Deysiane dos Santos Lima*
Suplente: *Sandra Regina Silva Menezes*

SECRETARIA DE CULTURA, ESPORTE, LAZER E JUVENTUDE
Titular: *Leide Ane Santos Menezes*
Suplente: *Elaine Cristina dos Santos Alves*

PROCURADORIA GERAL DO MUNICÍPIO
Titular: *Elaine Mendonça Lima*
Suplente: *Guilherme Maciel Alves*

REPRESENTANTES DA SOCIEDADE CIVIL

ASSOCIAÇÃO COMUNITÁRIA DO POVOADO BOM JARDIM
Titular: *Maria Celis Rezende*
Suplente: *Genilson Carlos de Jesus Rezende*

ASSOCIAÇÃO DE PAIS E AMIGOS DOS EXCEPCIONAIS
Titular: Ilenói Costa Silva
Suplente: *Carla Augusta Santos Moura*

ASSOCIAÇÃO TREINANDO E FORMANDO CIDADÃOS
Titular: *André de Carvalho Rezende*
Suplente: *Rodrigo Menezes de Góis*

FILARMÔNICA NOSSA SENHORA DA CONCEIÇÃO
Titular: *João Marcos Lima da Silva*
Suplente: *Edson Nascimento Machado*

OFICINA MÃOS AMIGAS NOSSA SENHORA DE NAZARÉ
Titular: *Antônio Francisco de Andrade*
Suplente: *Jailson Severino dos Santos*

SOCIEDADE FILARMÔNICA 28 DE AGOSTO
Titular: *Adilson dos Santos Oliveira*
Suplente: *Lucas Cardinali Pacheco*

Sumário

1. Apresentação 3
2. Estrutura Funcional 4
3. Composição do colegiado 5
4. Competências 5
5. Entidades Cadastradas 8
6. Atividades desenvolvidas 9
   6.1. Reuniões do colegiado 9
   6.2. Comitê de Participação de Adolescentes 11
   6.3. Demais atividades 12
7. Fundo Municipal dos Direitos da Criança e do Adolescente 19
8. Considerações finais 20
9. Anexos 21
   9.1. Anexo 01: Reuniões realizadas em 2025 21
   9.2. Anexo 02: Ementário das Resoluções aprovadas e publicadas em 2025 21

1. Apresentação

O presente relatório é uma síntese das atividades realizadas pelo Conselho Municipal dos Direitos da Criança e do Adolescente de Itabaiana/SE durante o exercício de 2025.

O Conselho Municipal dos Direitos da Criança e do Adolescente - CMDCA é o órgão deliberativo da política de promoção, proteção e garantia dos direitos da criança e do adolescente, controlador das ações de implementação dessa política e responsável por fixar critérios de utilização e planos de aplicação dos recursos do Fundo Municipal dos Direitos da Criança e do Adolescente – FMDCA.

O CMDCA é um órgão colegiado de composição paritária por representantes do Poder Executivo municipal e das organizações da sociedade civil, conforme previsto no inciso II do artigo 88 da Lei Federal n° 8.069, de 13 de julho de 1990 – Estatuto da Criança e do Adolescente, vinculado administrativamente à Secretaria Municipal de Desenvolvimento Social, responsável em proporcionar os meios necessários ao seu funcionamento, além de prover o suporte administrativo, técnico e financeiro.

2. Estrutura Funcional

Conforme o art. 99 da Lei Municipal nº 2.638/2023, o Conselho Municipal dos Direitos da Criança e do Adolescente- CMDCA possui a seguinte estrutura funcional:

I. Plenário;
II. Presidência;
III. Diretoria Executiva;
IV. Comissões Temáticas; e
V. Secretaria Executiva.

O Plenário, órgão soberano e deliberativo do Conselho Municipal dos Direitos da Criança e do Adolescente - CMDCA, é composto pelos conselheiros titulares ou suplentes no exercício dos mandatos de suas organizações.

O Presidente e o Vice-Presidente são eleitos pelo Conselho, por maioria simples, com quórum mínimo de dois terços da composição do Conselho Municipal dos Direitos da Criança e do Adolescente - CMDCA, para mandato de dois anos.

A Diretoria Executiva é composta pelo Presidente do Conselho Municipal dos Direitos da Criança e do Adolescente – CMDCA e Vice-Presidente.

As Comissões Temáticas são de natureza técnica e de caráter efetivo, compostas de, no mínimo, 04 conselheiros titulares e/ou suplentes, assegurada a paridade entre representantes governamentais e das organizações da sociedade civil.

Por fim, a Secretaria Executiva é a unidade administrativa constituída pelo (a) Secretário (a) Executivo (a) e pelos demais servidores nela lotados, com a finalidade de prestar suporte técnico e administrativo necessário ao funcionamento do Conselho Municipal dos Direitos da Criança e do Adolescente – CMDCA.

3. Composição do colegiado

O Conselho Municipal dos Direitos da Criança e do Adolescente - CMDCA é órgão deliberativo de representação paritária entre o Poder Executivo e as organizações da sociedade civil, composto por 12 membros titulares e igual número de suplentes, da forma seguinte:

I. 12 representantes do Poder Executivo Municipal, sendo 6 titulares e 6 suplentes, indicados pelo setor a seguir especificados:

a) Secretaria Municipal de Desenvolvimento Social;
b) Secretaria Municipal da Educação;
c) Secretaria Municipal de Saúde;
d) Secretaria Municipal da Fazenda;
e) Secretaria Municipal de Cultura;
f) Procuradoria Geral do Município.

II. 12 representantes, sendo 6 titulares e 6 suplentes, das organizações sociedade civil que atuam na promoção, proteção e defesa dos direitos da criança e do adolescente no âmbito deste município:

a) Associação Comunitária do Povoado Jardim;
b) Associação de Pais e Amigos dos Excepcionais;
c) Associação Treinando e Formando Cidadãos;
d) Filarmônica Nossa Senhora da Conceição;
e) Oficina Mãos Amigas Nossa Senhora de Nazaré;
f) Sociedade Filarmônica 28 de Agosto.

4. Competências

Conforme o art. 98 da Lei Municipal nº 2.638/2023, compete ao Conselho Municipal dos Direitos da Criança e do Adolescente- CMDCA:

I. elaborar seu regimento interno;

II. gerir o Fundo Municipal dos Direitos da Criança e do Adolescente, a que se refere o artigo 88, inciso da Lei Federal 8.069/90, definindo o percentual de utilização de seus recursos, alocando-os nas respectivas áreas, de acordo com as prioridades definidas no planejamento anual;

III. formular a política de proteção, garantia e promoção dos direitos da criança e do adolescente e definir suas prioridades;

IV. controlar e acompanhar as ações governamentais e não governamentais na execução da política de atendimento aos direitos da criança e do adolescente;

V. assessorar o Poder Executivo na elaboração do Plano Plurianual e da proposta orçamentária, no que se refere à destinação de recursos públicos para as áreas relacionadas com a política de atendimento aos direitos da criança e do adolescente;

VI. participar da elaboração da proposta orçamentária destinada a execução das políticas públicas voltadas à criança e ao adolescente, inclusive a que se refere ao Conselhos Tutelar;

VII. fiscalizar e controlar o cumprimento das prioridades estabelecidas na formulação das políticas referidas no inciso anterior;

VIII. solicitar as indicações para o preenchimento de cargo de conselheiro, nos casos de vacância;

IX. manifestar-se sobre a conveniência e oportunidade de implementação de programas e serviços, bem como sobre a criação de entidades governamentais de promoção, proteção e defesa dos direitos da criança e do adolescente;

X. proceder ao registro das entidades não governamentais de atendimento e autorizar o seu funcionamento, observado o parágrafo único, do artigo 91 da Lei 8.069, de 1990 – Estatuto da Criança e do Adolescente, comunicando-os ao Conselho Tutelar e a Autoridade Judiciária deste município.

XI. inscrever os programas e as ações, com especificação dos regimes de atendimento, das entidades governamentais e das organizações da sociedade civil de atendimento aos

direitos da criança e do adolescente, mantendo registro das inscrições dessas organizações;

XII. divulgar os direitos e deveres das crianças e dos adolescentes contidos na Lei Federal 8.069, de 13 de julho de 1990 – Estatuto da Criança e do Adolescente, no âmbito deste Município;

XIII. garantir a reprodução e afixação, em local visível nas instituições públicas e privadas, dos direitos da criança e do adolescente e proceder ao esclarecimento e orientação sobre esses direitos, no que se refere à utilização dos serviços da rede de atendimento;

XIV. receber, analisar e encaminhar denúncias de violações dos direitos de crianças e adolescentes;

XV. levar ao conhecimento dos órgãos competentes, mediante representação, os crimes, as contravenções e as infrações administrativas que violarem interesses coletivos e/ou individuais da criança e do adolescente;

XVI. realizar conferências, estudos, debates, campanhas e formação continuada para os atores do Sistema de Garantia dos Direitos da Criança e do Adolescente visando a formação de pessoas, grupos e entidades dedicadas a solução de questões referentes a criança e ao adolescente;

XVII. promover, apoiar e incentivar a realização de estudos, pesquisas e eventos sobre a política e as ações de atendimento aos direitos da criança e do adolescente realizadas neste município;

XVIII. monitorar e fiscalizar os programas, projetos e ações financiadas com recursos do Fundo Municipal dos Direitos da Criança e do Adolescente – FMDCA;

XIX. solicitar informações necessárias ao acompanhamento e à avaliação das atividades apoiadas com os recursos do Fundo Municipal dos Direitos da Criança e do Adolescente - FMDCA;

XX. realizar assembleia anual aberta à população com a finalidade de prestar contas da aplicação dos recursos do Fundo Municipal dos Direitos da Criança e do Adolescente - FMDCA;

XXI. mobilizar a sociedade para participar no processo de elaboração e implementação da política de promoção, proteção, defesa e atendimento dos direitos da criança e do

adolescente, bem como na fiscalização da aplicação dos recursos do Fundo Municipal dos Direitos da Criança e do Adolescente – FMDCA; e

XXII. regulamentar, organizar e coordenar o processo de escolha de membros do Conselho Tutelar, em conformidade com as disposições contidas na Lei nº 8.069, de 1990 – Estatuto da Criança e do Adolescente e Resoluções do Conselho Nacional dos Direitos da Criança e do Adolescente – CONANDA.

5. Entidades Cadastradas

Conforme o art. 90, do ECA, as entidades governamentais e não governamentais devem proceder à inscrição de seus programas, especificando os regimes de atendimento, na forma definida pelo ECA, no Conselho Municipal dos Direitos da Criança e do Adolescente, órgão responsável por manter o registro das inscrições e de suas alterações cadastrais. Atualmente as seguintes entidades estão cadastradas, conforme tabela abaixo.

ENTIDADES NÃO-GOVERNAMENTAIS	CNPJ
Associação de Pais e Amigos dos Excepcionais	00.962.972/0001-67
Centro de Integração Empresa-Escola*	61.600.839/0013-99
Filarmônica Nossa Senhora da Conceição	00.076.359/0001-42
Instituto Atento	10.384.396/0001-71
Oficina Mãos Amigas Nossa Senhora de Nazaré	18.211.428/0001-49
Sociedade Filarmônica 28 de Agosto	13.780.130/0001-36
Rede Nacional Aprendizagem, Promoção Social e Integração*	37.381.902/0001-25
Associação Treinando e Formando Cidadãos	31.757.947/0001-75
Instituto Alicerce*	34.521.488/0001-14
Projeto "Anjo Azul"	48.173.986/0001-28

** Programas de aprendizagem conforme a Resolução CONANDA nº 164/2014.*

ENTIDADES/ SERVIÇOS GOVERNAMENTAIS	CNPJ
Unidade de Acolhimento - Casa Lar Esperança	14.745.480/0001-24
Serviço de Proteção Social a Adolescentes em Cumprimento de Medida Socioeducativa em meio aberto	14.745.480/0001-24

6. Atividades desenvolvidas

6.1. Reuniões do colegiado

O Conselho Municipal dos Direitos da Criança e do Adolescente de Itabaiana/SE, durante o ano de 2025 realizou suas reuniões mensais regularmente a partir do mês de fevereiro, de acordo com o cronograma aprovado pelo colegiado.

Nº	DATA	LOCAL	PRINCIPAIS ASSUNTOS DISCUTIDOS
01	07/02/2025	Sala de Reuniões da Secretaria de Desenvolvimento Social	Calendário de atividades; Reprogramação de saldo financeiro; Apreciação do Relatório de Gestão - Exercício 2024; Plano de aplicação dos recursos do FMDCA- Exercício 2025; Edital de chamamento público para seleção de projetos de OSC's.
	07/02/2025	Sala de Reuniões da Secretaria de Desenvolvimento Social	Eleição da mesa diretora para o período remanescente do biênio 2023/2025.
	07/02/2025	Sala de Reuniões da Secretaria de Desenvolvimento Social	Ato delegatório de poderes de movimentação financeira da conta corrente do Fundo Municipal dos Direitos da Criança e do Adolescente
02	07/03/2025	Sala de Reuniões da Casa dos Conselhos Municipais	Plano de Ação do CMDCAI; Plano de Ação do Comitê de Participação de Adolescentes; Concessão de registro a entidade Projeto "Anjo Azul"; Campanha Leão Amigo; Etapas do Edital de chamamento público para seleção de projetos.
03	27/03/2025	Sala de Reuniões da Secretaria de Desenvolvimento Social	Homologação do resultado definitivo do Edital de chamamento público para seleção de projetos de OSC's.
04	04/04/2025	Sala de Reuniões da Secretaria de Desenvolvimento Social	Renovação de registro da Associação Treinando e Formando Cidadãos; Campanha Leão Amigo; Relatório Trimestral.
05	09/05/2025	Sala de Reuniões da Secretaria de Desenvolvimento Social	Renovação de registro da Associação de Pais e Amigos dos Excepcionais; Campanha Faça Bonito; Semana do Bebê.

Nº	DATA	LOCAL	PRINCIPAIS ASSUNTOS DISCUTIDOS
06	06/06/2025	Sala de Reuniões da Secretaria de Desenvolvimento Social	Repasse das parcerias celebradas com o FMDCA; Implementação do SIPIA; Oficina de Apoio Técnico do CEDCA; Campanha de enfrentamento ao trabalho infantil.
07	11/07/2025	Sala de Reuniões da Secretaria de Desenvolvimento Social	Relatório Trimestral; Processo de Escolha Suplementar Renovação de registro do serviço de medidas socioeducativas.
08	08/08/2025	Sala de Reuniões da Secretaria de Desenvolvimento Social	Projeto Político Pedagógico do Serviço de Medidas Socioeducativas; Renovação de registro dos programas de aprendizagem do CIEE; Renovação de registro do Instituto Atento; Processo de Escolha das Entidades da Sociedade Civil; Proposta Orçamentária para o exercício 2026.
09	12/09/2025	Sala de Reuniões da Secretaria de Desenvolvimento Social	Plano Decenal Municipal de Atendimento Socioeducativo, Implementação do SIPIA, Prestações de Contas dos Termos de Fomento 2024, Plano de Contratações Anual para o exercício 2026, Processo de Escolha Suplementar do Conselho Tutelar, Prestação de contas do mandato no biênio 2023/2025.
10	10/10/2025	Sala de Reuniões da Secretaria de Desenvolvimento Social	Reunião de Posse e Eleição da Mesa Diretora do Conselho Municipal dos Direitos da Criança e do Adolescente de Itabaiana/SE para o biênio 2025/2027.
11	05/12/2025	Sala de Reuniões da Secretaria de Desenvolvimento Social	Processo de Escolha Suplementar do Conselho Tutelar, 1º Fórum Comunitário do Selo UNICEF.

6.2. Comitê de Participação de Adolescentes

O Comitê de Participação de Adolescentes (CPA) é um órgão colegiado formado somente por adolescentes escolhidos (as) no âmbito dos espaços de participação de adolescentes no Conselho Municipal dos Direitos da Criança e do Adolescente – CMDCA e por meio de Edital de Chamamento Público que contempla grupos sociais diversos, a fim de assegurar a diversidade e a representatividade dos adolescentes do município.

O CPA foi regulamentado pelo Conselho Nacional dos Direitos da Criança e do Adolescente por meio da Resolução nº 191/2017, sendo um espaço em que os adolescentes têm o direito a voz ativa para debater sobre os seus direitos. Nesse espaço, os adolescentes debatem e suscitam diversas pautas para a melhoria e a garantia de seus direitos.

Durante o ano de 2025, os adolescentes participaram de oficinas, campanhas temáticas, plenárias e eventos desenvolvidos pelo Conselho Municipal dos Direitos das Crianças e dos Adolescentes (CMDCAI) e Secretarias Municipais envolvidas no âmbito das ações do programa Selo UNICEF Edição 2025-2028.

6.3. Demais atividades

Nos dias 05 e 06 de fevereiro, o presidente do CMDCA Wilmarques Santos, a conselheira tutelar Simone Rezende Oliveira e as adolescentes Ísis de Jesus Reis e Maria Eduarda Bispo participaram da 7ª Caravana pelos Direitos de Crianças e Adolescentes, realizada em Aracaju, pela Faculdade Latino-Americana de Ciências Sociais – Flacso Brasil, com o apoio do Conselho Estadual dos Direitos da Criança e do Adolescente de Sergipe (CEDCA-SE).

No dia 07 de fevereiro aconteceu a primeira reunião ordinária, ocasião em que foi aprovado o calendário de atividades e discutido o plano de ação para o exercício 2025.

No dia 25 de fevereiro, o presidente do CMDCA Wilmarques Santos, e a vice-presidente Rosilene Souza estiveram reunidos com os conselheiros tutelares do município. Na ocasião, foram discutidas as principais demandas e lacunas da política de atendimento a infância e adolescência e a qualificação da atuação do Conselho Tutelar junto aos órgãos e equipamentos da rede de proteção.

No dia 10 de março, o conselheiro tutelar suplente Wesley Santana Ferreira foi empossado para substituição de Conselheiros Tutelares no exercício da função, em virtude do gozo de férias dos cinco titulares.

No dia 19/03, os conselheiros de direitos Rosilene dos Santos Souza e Wilmarques dos Santos Cruz participaram de uma audiência pública na sede do Ministério Público do Trabalho em Sergipe - PRT 20ª Região, sobre o Prêmio MPT na Escola 2025. A iniciativa é uma forma de reconhecimento às instituições de ensino, professores e alunos que são incentivados a produzir materiais sobre o combate ao trabalho infantil, incentivo à Aprendizagem Profissional e Segurança e Saúde nas escolas e no trabalho.

No dia 21 de março, os conselheiros de direitos Rosilene dos Santos Souza e Wilmarques dos Santos Cruz, juntamente com estudantes das Escolas Municipais Maria Irene Tavares e Professora Clara Meireles Teles participaram do 1º evento dos Programas de Combate ao Trabalho Infantil e Estímulo à Aprendizagem e Aluno Cidadão, organizado pelo Tribunal Regional do Trabalho da 20ª Região (TRT/SE). O evento aconteceu na sede da Vara do Trabalho de Itabaiana com o objetivo de incentivar a cidadania ativa entre adolescentes e jovens matriculados em escolas públicas, promovendo conhecimento e conscientização sobre seus direitos e deveres.

No dia 28 de março, a conselheira tutelar Simone Rezende Oliveira e os conselheiros de direitos Rosilene dos Santos Souza e Wilmarques dos Santos Cruz participaram do Seminário Para Enfrentamento ao Trabalho Infantil no Estado de Sergipe, realizado pela Escola de Conselhos na Universidade Federal de Sergipe, campus São Cristóvão/SE.

No mês de abril, foram celebrados os termos de fomento decorrentes do Edital de Chamamento Público nº 01/2025, cujo objeto foi a concessão de apoio às OSC´s para a execução de projetos relativos à promoção, proteção e defesa dos direitos das crianças e dos Adolescentes. Foram financiados projetos das seguintes instituições: Associação de Pais e Amigos dos Excepcionais, Associação Treinando e Formando Cidadãos, Filarmônica Nossa Senhora da Conceição, Sociedade Filarmônica 28 de Agosto.

No dia 11 de abril, o presidente do CMDCAI participou da Audiência Pública de discussão do Plano Plurianual (PPA), da Lei de Diretrizes Orçamentárias (LDO) e a Lei Orçamentária Anual (LOA).

No dia 14 de maio, o presidente do CMDCAI participou da 1ª Conferência Municipal das Cidades, com o tema "Itabaiana 2050: Debater, Planejar e Construir – Fortalecendo caminhos para uma cidade mais justa, inclusiva, cultural e sustentável". O evento aconteceu na Câmara Municipal de Itabaiana e teve como objetivo promover o diálogo entre poder público, sociedade civil, setor privado e instituições, com foco no planejamento participativo e na elaboração de propostas para o desenvolvimento urbano sustentável do município.

O Conselho deu continuidade nos meses de abril e maio a divulgação da Campanha "Leão Amigo", nas redes sociais digitais, para divulgar amplamente aos contribuintes sobre a possibilidade de destinar até 3% do Imposto de Renda ao Fundo Municipal dos Direitos da Criança e do Adolescente.

No dia 16 de maio, foi realizado um *pit stop* em frente à SMTT, para distribuição dos materiais de divulgação da Campanha "Faça Bonito: Proteja nossas crianças e adolescentes!".

No período de 15 a 21/05, aconteceu a 11ª edição da Semana do Bebê de Itabaiana, promovida pelas Secretarias Municipais de Educação, Desenvolvimento Social e Saúde, com atividades educativas nos Centros Educacionais, CRAS e Unidades Básicas de Saúde.

No dia 18/06/2025, o presidente do CMDCAI participou da Oficina de Apoio Técnico promovida pelo Conselho Estadual dos Direitos da Criança e do Adolescente. A Oficina foi realizada no auditório da Casa dos Conselhos, em Aracaju/SE, e teve como finalidade dialogar a respeito do Conselho, Fundo Municipal e Comitê de Participação de Adolescentes – CPA.

No dia 14 de agosto, foi realizada uma visita *in loco* à Associação Treinando e Formando Cidadãos para fins de monitoramento da parceria firmada entre a instituição e o Fundo Municipal dos Direitos da Criança e do Adolescente, por meio do Termo de Fomento nº 004/2025, para a execução do projeto "Judô em ação: promovendo a inclusão

e a cidadania". Na ocasião, foram entregues os fardamentos adquiridos com recursos do projeto.

No dia 29 de agosto, o presidente do CMDCAI participou de uma Reunião Ampliada em Aracaju, para apresentação do Sistema de Informação para a Infância e Adolescência SIPIA/CT e suas funcionalidades, promovida pela Coordenação Estadual do SIPIA e pelo Conselho Estadual dos Direitos da Criança e do Adolescente, com o objetivo de dialogar o papel dos Conselhos Municipais dos Direitos da Criança e do Adolescente e dos Conselhos Tutelares no uso sistema SIPIA/CT.

Nos dias 16, 19, 23, 26 e 30 de setembro foi realizado o Curso de Capacitação dos Conselheiros Tutelares e Profissionais do Sistema de Garantia de Direitos do município de Itabaiana, com carga horária de 40 horas, dividido em cinco módulos de oito horas.

No dia 10 de outubro, aconteceu a Reunião de posse dos membros do Conselho Municipal dos Direitos da Criança e do Adolescente de Itabaiana para o biênio 2025/2027. Na ocasião, foram eleitos por aclamação os integrantes da mesa diretora do Conselho para o próximo biênio: Rosilene dos Santos Souza (Presidente), André de Carvalho Rezende (Vice-presidente) e Tamires Dayane Santos Almeida (Secretária-Executiva).

No dia 12 de dezembro, foi realizado o 1º Fórum Comunitário de elaboração do Plano de Ação Municipal pelos Direitos de Crianças e Adolescentes, no âmbito do Selo UNICEF Edição 2025-2028.

7. Fundo Municipal dos Direitos da Criança e do Adolescente

O Fundo Municipal dos Direitos da Criança e do Adolescente (FMDCA) é um instrumento da Política Municipal de Atendimento dos Direitos da Criança e do Adolescente, sendo gerido pelo Conselho Municipal dos Direitos da Criança e do Adolescente (CMDCA), cabendo a este fixar as diretrizes, critérios e prioridades para a aplicação das disponibilidades financeiras existentes, nos termos do artigo 260 do Estatuto da Criança e do Adolescente e conforme a Lei Municipal nº 2.638/2023.

No dia 15 de agosto de 2025 ocorreu o Repasse Corrente- RC das doações efetuadas em Documento de Arrecadação de Receitas Federais (Darf) do Programa Gerador de Declarações do Imposto sobre a Renda da Pessoa Física (PGD/IRPF) 2025 aos Fundos dos Direitos da Criança e do Adolescente. Foram repassados para o Fundo Municipal dos Direitos da Criança e do Adolescente de Itabaiana R$ 50.741,58, valor referente a 41 doações destinadas do Imposto de Renda de Pessoas Físicas (IRPF).

Por fim, durante o exercício financeiro de 2025 o colegiado cumpriu a sua função no tocante ao estabelecimento das diretrizes, critérios e prioridades para a aplicação dos recursos do FMDCA, constantes no Plano de Aplicação aprovado por meio da Resolução nº 04/2025.

8. Considerações finais

O CMDCAI apresentou resultados satisfatórios em 2025 por meio da sua incidência em temas fundamentais para a proteção de crianças e adolescentes contra qualquer tipo de violência, definição de pautas prioritárias e fomento de políticas públicas e ações eficazes e efetivas para a garantia de direitos. Destacam-se a celebração de quatro termos de fomento com Organizações da Sociedade Civil para a execução de projetos relativos à Promoção, Proteção e Defesa dos Direitos das Crianças e dos Adolescentes e a aprovação do Plano Decenal Municipal de Atendimento.

A articulação e integração dos órgãos do Sistema de Garantia de Direitos da Criança e do Adolescente resulta na otimização de recursos e potencializa a oportunidade de vislumbrar crianças e adolescentes de forma sistêmica e integrada, como prioridade absoluta das políticas públicas municipais, no entanto este ainda persiste como um desafio que demanda a continuidade de ações de monitoramento e avaliação com os órgãos engajados.

Pode-se concluir, a partir de todas as informações sistematizadas neste relatório, que o engajamento coletivo dos atores do Sistema de Garantia de Direitos possibilitou que todas as atividades da agenda de trabalho do Conselho fossem realizadas com êxito.

Eis o relatório.

Itabaiana/SE, 30 de dezembro de 2025

ROSILENE DOS SANTOS SOUZA
Presidente do Conselho Municipal dos Direitos da Criança e do Adolescente

9. Anexos

9.1. Anexo 01: Reuniões realizadas em 2025

MÊS	DATA DA REUNIÃO
FEVEREIRO	07/02/2025
MARÇO	07/03/2025
	27/03/2025
ABRIL	04/04/2025
MAIO	09/05/2025
JUNHO	06/06/2025
JULHO	11/07/2025
AGOSTO	08/08/2025
SETEMBRO	12/09/2025
OUTUBRO	10/10/2025
DEZEMBRO	05/12/2025

9.2. Anexo 02: Ementário das Resoluções aprovadas e publicadas em 2025

Resolução nº	Ementa	Data de publicação
01/2025	Dispõe sobre a aprovação do Relatório de Gestão do Conselho Municipal dos Direitos da Criança e do Adolescente- Exercício 2024.	07/02/2025
02/2025	Dispõe sobre a aprovação da reprogramação do saldo financeiro do Fundo Municipal dos Direitos da Criança e do Adolescente para o Exercício 2025	07/02/2025
03/2025	Aprova o Calendário de Reuniões Ordinárias do CMDCAI para o ano de 2025 e dá outras providências.	07/02/2025

Resolução nº	Ementa	Data de publicação
04/2025	Dispõe sobre o Plano de Aplicação dos recursos do Fundo Municipal dos Direitos da Criança e do Adolescente do município de Itabaiana/SE para o exercício 2025.	07/02/2025
05/2025	Dispõe sobre a convocação de conselheiro tutelar suplente para substituição de Conselheiros Tutelares no exercício da função, em virtude do gozo de férias e dá outras providências.	07/02/2025
06/2025	Aprova e torna público o Edital de Chamamento Público nº 01/2025, visando a seleção de Organização da Sociedade Civil (OSC) interessada em celebrar Termo de Fomento que tenha como objeto a execução de projetos que vislumbrem a garantia de direitos a ações direcionadas para crianças e adolescentes, em conformidade com as Diretrizes da Política Municipal dos Direitos das Crianças e Adolescentes de Itabaiana/SE.	07/02/2025
07/2025	Dispõe sobre a constituição da Comissão de Seleção de Projetos para analisar e deliberar sobre a classificação das propostas nos termos dos critérios definidos no Edital de Chamamento Público nº 01/2025 e dá providências correlatas.	07/02/2025

Resolução nº	Ementa	Data de publicação
08/2025	Aprova o Plano de Ação do Conselho Municipal dos Direitos da Criança e do Adolescente para o Exercício 2025.	07/03/2025
09/2025	Altera o Regimento Interno do Conselho Municipal dos Direitos da Criança e do Adolescente para incluir o Comitê de Participação de Adolescentes (CPA) na condição de Comitê Consultivo permanente de participação de adolescentes na estrutura funcional do CMDCA.	07/03/2025
10/2025	Dispõe sobre a concessão de registro e inscrição da entidade Projeto Anjo Azul junto ao Conselho Municipal dos Direitos da Criança e do Adolescente de Itabaiana/SE.	07/03/2025
11/2025	Aprova o Plano de Ação do Comitê de Participação de Adolescentes- CPA para o Exercício 2025.	07/03/2025
12/2025	Dispõe sobre autorização para captação de recursos financeiros – Carta de Captação – através do Fundo Municipal dos Direitos da Criança e do Adolescente e dá outras providências.	07/03/2025
13/2025	Dispõe sobre a nomeação dos membros das Comissões Temáticas Permanentes do Conselho Municipal dos Direitos da Criança e do Adolescente de Itabaiana/SE e dá outras providências.	11/03/2025

Resolução nº	Ementa	Data de publicação
14/2025	Institui a Comissão Especial de Mobilização e Estudo do Comitê de Participação de Adolescentes (CPA) no âmbito do Conselho Municipal dos Direitos da Criança e do Adolescente de Itabaiana/SE.	11/03/2025
15/2025	Dispõe sobre a divulgação do resultado preliminar do Edital de Chamamento Público nº 01/2025.	17/03/2025
16/2025	Dispõe sobre a Homologação e publicação do resultado definitivo da fase de seleção do Edital de Chamamento Público nº 01/2025 e dá outras providências.	28/03/2025
17/2025	Dispõe sobre a renovação de registro da Associação Treinando e Formando Cidadãos junto ao Conselho Municipal dos Direitos da Criança e do Adolescente de Itabaiana/SE.	04/04/2025
18/2025	Dispõe sobre a renovação de registro da Sociedade Filarmônica 28 de Agosto junto ao Conselho Municipal dos Direitos da Criança e do Adolescente de Itabaiana/SE.	04/04/2025
19/2025	Dispõe sobre a constituição da Comissão de Monitoramento e Avaliação e dá providências correlatas.	24/04/2025
20/2025	Dispõe sobre a renovação de registro da Associação de Pais e Amigos dos	09/05/2025

Resolução nº	Ementa	Data de publicação
	Excepcionais junto ao Conselho Municipal dos Direitos da Criança e do Adolescente de Itabaiana/SE.	
21/2025	Dispõe sobre a validação do Relatório de Execução do Orçamento Criança e Adolescente (OCA) - Exercício 2024 e dá outras providências.	09/05/2025
22/2025	Dispõe sobre a renovação de registro e inscrição do Serviço de Proteção Social a Adolescentes em Cumprimento de Medida Socioeducativa de Liberdade Assistida - LA e de Prestação de Serviço à Comunidade – PSC, e dá outras providências.	11/07/2025
23/2025	Institui a Comissão Eleitoral do processo de escolha da representação da sociedade civil no Conselho Municipal dos Direitos da Criança e do Adolescente, para o Biênio 2025-2027.	28/07/2025
24/2025	Aprova a proposta de Lei Orçamentária Anual- Exercício 2025 referente ao Fundo Municipal dos Direitos da Criança e do Adolescente.	11/08/2025
25/2025	Dispõe sobre a renovação de registro e a inscrição do Programa Jovem Aprendiz CIEE- EAD, ofertado pela entidade Centro de Integração Empresa-Escola (CIEE) e dá outras providências.	11/08/2025

Resolução nº	Ementa	Data de publicação
26/2025	Dispõe sobre a renovação de registro do Instituto Atento junto ao Conselho Municipal dos Direitos da Criança e do Adolescente de Itabaiana/SE.	11/08/2025
27/2025	Dispõe sobre a aprovação do Projeto Político Pedagógico do Serviço de Proteção Social a Adolescentes em Cumprimento de Medidas Socioeducativas em Meio Aberto de Liberdade Assistida e de Prestação de Serviço à Comunidade do Município de Itabaiana/SE.	11/08/2025
28/2025	Divulga a relação de entidades inscritas e aptas a participar da Assembleia das Entidades Sociais.	11/08/2025
29/2025	Divulga e homologa o resultado final do Processo de Escolha das Entidades de Classe e da Sociedade Civil para composição do colegiado do CMDCAI no biênio 2025-2027.	11/08/2025
30/2025	Estabelece recomendações e parâmetros complementares com vistas à efetiva implantação e implementação do Sistema de Informação para Infância e Adolescência – SIPIA, módulo Conselho Tutelar no município de Itabaiana/SE e dá outras providências.	12/09/2025
31/2025	Dispõe sobre a aprovação do Plano Decenal Municipal de Atendimento	12/09/2025

Resolução nº	Ementa	Data de publicação
	Socioeducativo do Município de Itabaiana/SE.	
32/2025	Dispõe sobre a aprovação da prestação de contas do Termo de Fomento nº 01/2024, decorrente do Edital de Chamamento Público nº. 01/2024 e dá outras providências.	12/09/2025
33/2025	Dispõe sobre a aprovação da prestação de contas do Termo de Fomento nº 02/2024, decorrente do Edital de Chamamento Público nº. 01/2024 e dá outras providências.	12/09/2025
34/2025	Dispõe sobre a aprovação da prestação de contas do Termo de Fomento nº 03/2024, decorrente do Edital de Chamamento Público nº. 01/2024 e dá outras providências.	12/09/2025
35/2025	Dispõe sobre a aprovação da prestação de contas do Termo de Fomento nº 04/2024, decorrente do Edital de Chamamento Público nº. 01/2024 e dá outras providências.	12/09/2025
36/2025	Dispõe sobre a aprovação do Plano de Contratações Anual do Fundo Municipal dos Direitos da Criança e do Adolescente para o Exercício 2026.	12/09/2025

Secretaria de Agricultura, da Pecuária e do Abastecimento Alimentar

Cumprimentando-a cordialmente, vimos através deste, apresentar o relatório das atividades desenvolvidas durante o ano de 2025.

O presente relatório tem por finalidade apresentar uma síntese das principais atividades realizadas durante o ano acima citado, através da equipe desta secretaria.

ESPECIFICAÇÃO
- PREFEITURA MUNICIPAL DE ITABAIANA

1059-AQUISIÇÃO DE EQUIPAMENTOS, MOBILIÁRIOS E VEÍCULOS PARA A SECRETARIA DE AGRICULTURA, DA PECUÁRIA E DO ABATECIMENTO ALIMENTAR

Obs: Conforme o item 1059, esse t po de aquisição f ca responsável ao setor de compras.

1068-PERFURAÇÃO E MANUTENÇÃO DE POÇOS ARTESIANOS

Obs: Conforme o item 1068, não houve perfuração apenas conservação e manutenção de poços, nas seguintes localidades, conforme fotos abaixo:

Irrigação e Abastecimento Municipal de Água

O município dispõe de um programa de Abastecimento Público Municipal de água, que atende comunidades rurais, que não possuem serviço de abastecimento de água pela Companhiade Saneamento de Sergipe- DESO, via poços artesianos, que abastecem redes de ligação direta para as casas, ou chafarizes dispostos pelas comunidades rurais municipais. Sendo esse programa de abastecimento destinado a penas ao suprimento das necessidades básicas da população assistida por este programa. Não sendo estas águas, destinadas a consumo humano.

Em vistas da necessidade contínua do fornecimento desse serviço, se faz necessária a realização de manutenções (preventivas e corretivas); automação dos sistemas, realização de limpeza de poços, e execução de testes de vazão para adequação dos equipamentos conforme a vazão atual dos poços que sofreram os impactos das baixas do lençol freático.

Até o presente momento, foram realizadas manutenções nos poços artesianos e redes de abastecimento, das seguintes localidades:

- ✓ Povoado Barroquinha
- ✓ Povoado Rio das Pedras
- ✓ Praça Fausto Cardoso
- ✓ Povoado Carrilho
- ✓ Povoado Pé do Veado
- ✓ Povoado Buraco Fundo
- ✓ Povoado Taperinha
- ✓ Povoado Malhada Velha
- ✓ Povoado Serra da Tiririca
- ✓ Povoado Lagamar
- ✓ Povoado Bom Jardim
- ✓ Povoado Malhada Velha
- ✓ Povoado Vermelho
- ✓ Povoado Várzea do Gama
- ✓ Cisterna do Colégio no Povoado Agrovila
- ✓ Povoado Terra Vermelha
- ✓ Povoado Lagoa do Líbano
- ✓ Moita Formosa
- ✓ Povoado Agrovila
- ✓ Povoado Barro Preto
- ✓ Povoado Boqueirão
- ✓ Povoado Oiteiro Capim
- ✓ Povoado Prensa
- ✓ Povoado Serra
- ✓ Povoado Terra Dura
- ✓ Povoado Caraíbas

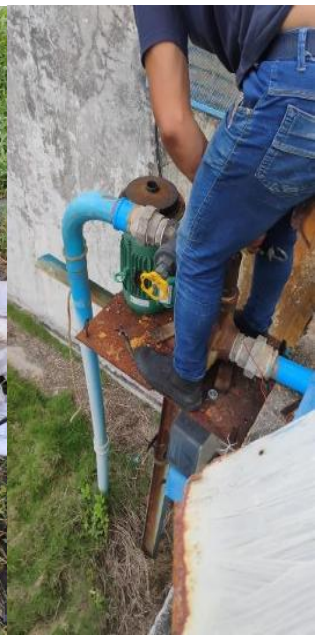

2044- MANUTENÇÃO DA SECRETARIA DE AGRICULTURA, PECUARIA E DO ABASTECIMEWNTO ALIMENTAR

As ações realizadas na sede da Secretária de Agricultura compreendem:

1. **Cadastramento, regularização, e alteração de t tularidade do INCRA. Segue abaixo fotos dos processos:**

Sala da Cidadania

INCRA

Ministério do
Desenvolvimento Agrário

GOVERNO FEDERAL
BRASIL
PAÍS RICO É PAÍS SEM POBREZA

Figura 1
f gura 2 documentos para alteração e regularização de INCRA foto ilustra cerca de 200 alterações

2 Declaração de ITR a população isenta, tendo inicio da at vidade no mês de agosto mais podendo se estender ao longo do ano inteiro. Af m de manter a regularização dos que perderam o prazo.

3..Coleta de documentos para f ns de castração de animais que serão encaminhados para casa de passagem onde é realizado a castração e microchipagem de gatos e cachorros. Esse serviço segue o protocolo de atender a comunidade carente e os animais comunitários. Segue abaixo as documentações:

GOVERNO MUNICIPAL DE ITABAIANA GRANDE
SECRETARIA DA AGRICULTURA, DA PECUÁRIA E DO ABASTECIMENTO ALIMENTAR
Rua Quintino Bocaiúva N°875, Serrano.
CEP: 49.5030-024 | Itabaiana/SE | www.itabaianase.gov.br

TERMO DE RESPONSABILIDADE DE NÃO REALIZAÇÃO DE EXAMES COMPLEMENTARES

Declaro para fins legais que **não** autorizo a realização de exames complementares a ser realizado no animal de minha propriedade abaixo descrito, e declaro também que:

1. Recebi todas as orientações referente a minha escolha;
2. Entendo que, com a minha escolha, o risco para o animal é maior;
3. **Assumo total** responsabilidade pela minha escolha, isentando toda a equipe desta secretaria de qualquer responsabilidade perante a minha escolha.

Proprietário:_____

RG:_____CPF: _____

Cel. Res: _____

Nome do animal: _____ Espécie: canina ( ) felina ( ) equina ( )

Raça:_____Idade:_____Sexo: M ( ) F ( )

Itabaiana-SE,_____de_____de 20__

_____
Assinatura tutor ou responsável do(s) animal(is)

ITABAIANA

TERMO DE RESPONSABILIDADE ANESTÉSICA / CIRÚRGICA / MICROCHIPAGEM

Declaro para fins legais que autorizo e estou de acordo com os procedimentos anestésicos, cirúrgicos e aplicação de microchip a serem realizados no animal de minha propriedade abaixo descrito, e declaro também que:

1. Mantive o animal em jejum pré-cirúrgico conforme recomendado;

2. Estou ciente dos riscos inerentes à anestesia;

3. Estou ciente dos riscos inerentes ao procedimento cirúrgico e suas complicações;

4. 4. Autorizo o uso das imagens para fins didáticos e/ou acadêmicos;

5. Autorizo a realização, a critério médico, de todo e qualquer procedimento e administração de medicamentos que se façam necessários;

6. Estou ciente que serei o único responsável por quaisquer complicações pós cirúrgicas devido à: - Falta de cuidados (higienização local) ou de proteção devida (colar protetor), restrição de espaço e das atividades do paciente durante a recuperação cirúrgica, falta ou erro na administração de medicamentos prescritos, falta de informação ao veterinário sobre qualquer anormalidade pós-cirúrgica;

7. Estou ciente que o animal deve estar imunizado com vacina polivalente e antirrábica, aplicadas e atualizadas por um médico veterinário;

Proprietário:_____

RG: _____CPF: _____

Cel. Res: _____

Nome do animal: _____ Espécie: canina ( ) felina ( )

Raça:_____Idade:_____Sexo: M ( ) F ( )

Itabaiana-SE,_____de_____de 20__

Assinatura:

_____

Assinatura tutor ou responsável do(s) animal(is)

ITABAIANA

FICHA DE CADASTRO PARA CASTRAÇÃO CIRÚRGICA EM CÃES E GATOS

DADOS DO TUTOR OU RESPONSÁVEL PELO ANIMAL: **CADASTRO: Nº**

Nome:	
CPF:	**RG:**
Endereço:	**Celular:**

DADOS GERAIS DO(S) ANIMAL(IS) NA RESIDÊNCIA.

Nº Total de Animais no Domicílio						Algum animal já castrado?	Microchipado?
Cães	Fêmeas		Gatos	Fêmeas		[ ] Sim	[ ] Sim
	Machos			Machos		[ ] Não	[ ] Não

IDENTIFICAÇÃO DOS ANIMAIS PARA CASTRAÇÃO

Cão [ ]	**Gato** [ ]	**Nome**		**Raça**	
Porte	[ ] Pequeno	[ ] Médio	[ ] Grande	**Temperamento:**	
Sexo	Macho [ ]	Fêmea [ ]	**Idade**	**Cor da Pelagem**	

Condição Sanitária	Data	Microchip:	Tipo
Última vacina contra Raiva:	Última vacina Polivalente	Última vermifugação	Aplicação de carrapaticida ou pulgicida:
O animal é domiciliado [ ] Sim [ ] Não		O animal é semi- domiciliado [ ] Sim [ ] Não	

IDENTIFICAÇÃO DOS ANIMAIS PARA CASTRAÇÃO

Cão [ ]	**Gato** [ ]	**Nome**		**Raça**	
Porte	[ ] Pequeno	[ ] Médio	[ ] Grande	**Temperamento:**	
Sexo	Macho [ ]	Fêmea [ ]	**Idade**	**Cor da Pelagem**	

Condição Sanitária	Data	Microchip:	Tipo
Última vacina contra Raiva:	Última vacina Polivalente	Última vermifugação	Aplicação de carrapaticida ou pulgicida:
O animal é domiciliado [ ] Sim [ ] Não		O animal é semi- domiciliado [ ] Sim [ ] Não	

TENHO CIÊNCIA E AUTORIZO que este cadastro é para a realização procedimento de castração cirúrgica e microchipagem do(s) referido(s)animal(is), onde assumo que sou o tutor e responsável pelo(s) animal(is) acima cadastrados. Que sou, em caso de fêmea, responsável financeiro pelo exame de hemograma necessário para a realização do procedimento de castração cirúrgica.

Declaro sob as penas da Lei serem verdadeiras as informações contidas neste formulário.

_____

Assinatura tutor ou responsável do(s) animal(is)

Itabaiana/SE, _____ de _____ de 20_____

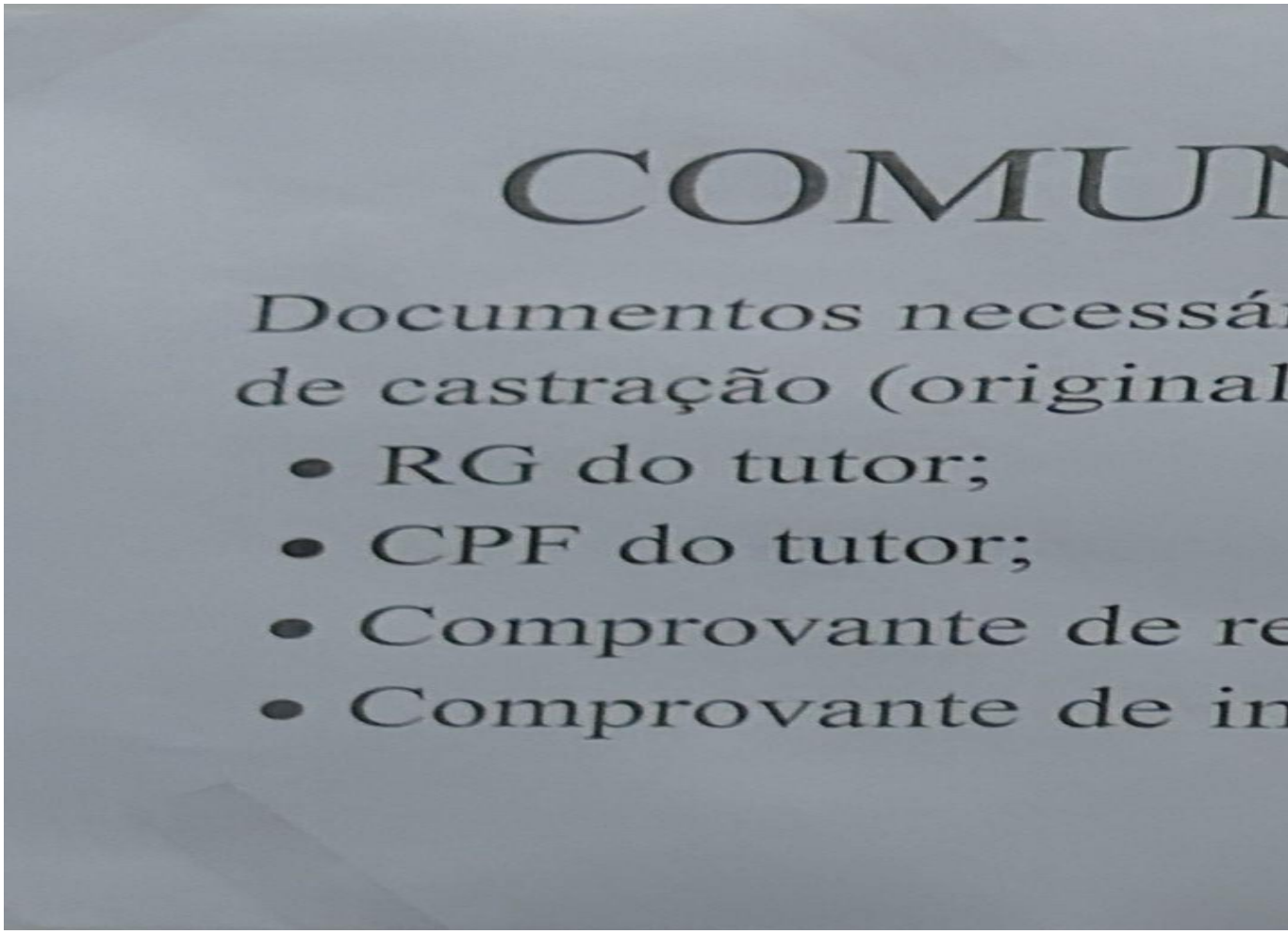

4. Relatório De At vidade Anual: Geologia

 Elaboração de Projeto denominado "A Luz que Produz", que pretende distribuir usinas fotovoltaicas aos produtores da agricultura familiar no município de Itabaiana. O principal objet vo é diminuir o custo de produção aos pequenos agricultores e consequentemente aumentar sua renda e capacidade de invest mento na produção.

- **Instalação de Clorador**, a primeira de uma série de medidas que serão realizadas para melhorar os parâmetros de qualidade da água disponibilizada pelo Município à população do povoado Estreito, para o cumprimento da Not f cação do Inquérito Civil nº 50.23.01.0066, impetrado pela Procuradoria Geral do Município de Itabaiana/SE.
- **Elaboração de Termo de Referência** referente licitação para Construção de Poço Tubular Profundo, de acordo com as necessidades do município por 12 meses. No Termo de Referência foi especif cado as exigências contratuais para a prestação de serviço, como por exemplo, logíst ca e mão de obra especializada.
- **Elaboração de Termo de Referência** para processo Dispensa de licitatório para serviço de manutenção e reposição de membranas para o dessalinizador do povoado Agrovila de acordo com as necessidades do município por 12 meses,

para melhorar a qualidade de água do sistema de abastecimento público do município de Itabaiana/SE.

- **Elaboração de Matriz de Risco** referente a licitação para contratação de empresa especializada na aquisição, instalação e manutenção de sistemas por Osmose Reversa (dessalinizadores). Na Matriz de Risco Termo foi especif cado as possíveis ocorrências de erros ou danos durante o processo licitatório ou durante a execução dos serviços.
- **Elaboração de Matriz de Risco** referente a licitação para contratação de empresa especializada na perfuração de poços tubulares profundo e construção e instalação de equipamentos para funcionamento do sistema de abastecimento público municipal. Na Matriz de Risco Termo foi especif cado as possíveis ocorrências de erros ou danos durante o processo licitatório ou durante a execução dos serviços.
- **Execução de Limpeza e Desinfecção de Poço Tubular Profundo** no povoado Estreito no dia xx/05/2025. Esse serviço foi realizado com a colaboração da equipe de manutenção de poços da secretaria e foi realizado da seguinte forma: a) desligamento da bomba; b) introdução de HCL na tubulação do poço; c) Intervalo de duas horas para ação do produto; d) Bombeamento da água para fora da tubulação por uma hora e meia (fotos abaixo).
-

-
- **Elaboração de Relatório de Execução** em resposta ao Of cio n° 172/2025, proveniente do Ministério Público, para cumprimento de Not f cação do Inquérito Civil nº 50.23.01.0066 – documento que solicitou:
- *“1. Informações atualizadas acerca da data efetiva para o início da execução do plano de ação voltado à melhoria dos parâmetros da água fornecida à população do Povoado Estreito.”*
- *“2. Encaminhe cópias integral dos procedimentos licitatórios que ainda se encontram em andamento, voltados à contratação de serviços*

- *manutenção preventiva, limpeza e desinfecção dos poços existentes na localidade, bem como aqueles relacionados a manutenção corretiva e aquisição de novas unidades de dessalinizadores."*
- **Finalização de Termo de Referência e toda documentação necessária,** referente a licitação para contratação de empresa especializada na perfuração de poços tubulares profundo e construção e instalação de equipamentos para funcionamento do sistema de abastecimento público municipal. O edital completo foi publicado do site do município de Itabaiana em 22/09/2025.
- **Finalização de Termo de Referência** referente a licitação para contratação de empresa especializada na aquisição, instalação e manutenção de sistemas por Osmose Reversa (dessalinizadores).
- **Elaboração do Termo de Referência e tramites documentais** referentes a licitação de análise de solo para produção

5. Relação de serviços de poda, abastecimento de água

-Av. Dr. Pedro Garcia Moreno

-Av. Ivo de Carvalho

-Av. João Pereira de Andrade

-Av. José Milton Machado

-Av. Manoel Francisco Teles

-Av. Prefeito Jason Correia

-Bairro Miguel Teles de Mendonça

-Calçadão Marinete Carvalho Feliciano

-CSU

-Igreja do Povoado Sít o Novo

-Largo Santo Antônio

-Posto de Saúde do Bairro Coruja

-Posto de Saúde do Bairro Porto

-Pov. Mangabeira

-Pov. Pé do Veado

-Pov. Sít o Novo

-Pov. São José

-Pov. Taboca

-Pov. Zanguê

-Praça da Carroceria União

-Praça da Igreja Nossa Senhora do Bom Parto

-Praça da Igreja Nossa Senhora do Carmo

-Praça do Caminhoneiro

-Praça do Conjunto José Luiz da Conceição

-Praça da Igreja do Pov. Sít o Novo

-Praça Fausto Cardoso

-Praça Lafaiete Noronha

-Praça do Lot. São João

-Rua 07 de Setembro

-Rua Antônio José da Costa

-Rua Itaporanga

-Rua José Antônio de Oliveira

-Rua José Luciene Siqueira

-Rua José Passos

-Rua José Tavares Santos

-Rua Percílio Andrade

-Rua Prefeito Jason Correia

-Rua Quint no da Silva Nunes

-Rua São Luís

-Rua Serapião Antônio de Góis

-Secretaria de Saúde

-SESP

-Trav. Maria da Silva Nunes

-Av. Ivo de Carvalho

-Av. José Aélio de Oliveira

-Av. José Milton Machado

-Av. Maurício Andrade

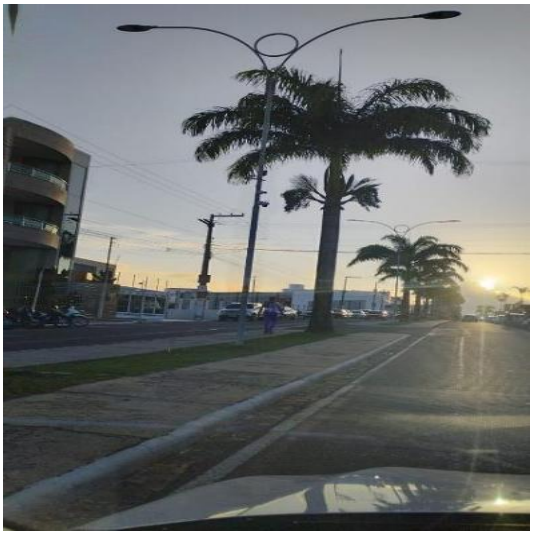

-Av. Rinaldo Mota Santos

-Bairro Miguel Teles

-Bairro Riacho Doce

-Chiara

-Colégio do bairro Coruja

-Colégio do Bairro Riacho Doce

-Conjunto Gilton Garcia

-Fórum

-Lot. Le Corbusier

-Posto de Saúde do Luiz Conceição

-Pov. Bast ão

-Pov. Mangabeira

-Pov. Matapuã

-Pov. Terra Dura

-Pov. Várzea da Cancela

-Praça da Igreja do bairro São Cristovão

-Praça da Igreja Nossa Senhora Santana

-Praça do Bairro Queimadas

-Praça do conjunto Luiz Conceição

-Praça Fausto Cardoso

-Praça Francisco Sant ago

-Praça João Pessoa

-Praça do Loteamento São João

-PRF

-Quadra do Colégio do bairro Mut rão

-Residencial Morada Nobre

-Rua Boanerges Pinheiro

-Rua Coronel José Ribeiro

-Rua Coronel Sebrão

-Rua José Paulo Santana

-Rua Percílio Andrade

-Rua Prefeito Jason Correia

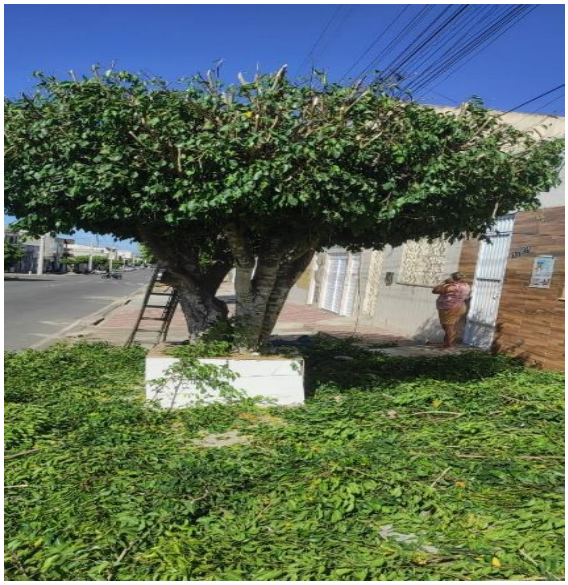

-Rua Treze de maio

-Rua Vesta Maria de Gois

-Sec. de Ação Social

- Vila Zé de Melinha

7.Fornecimento de água por meio de Carro Pipa

-Av. 13 de Julho

-Av. Manoel Antônio dos Santos

-Av. Dr. Luiz Magalhães

-Av. João Teixeira

-Av. Manoel Francisco Teles

-Bairro Riacho Doce

-Bairro Campo Grande

-Calçadão Francisco Teles de Mendonça

-Chiara

-Colégio do Pov. Boqueirão

-Conjunto Serapião Góis

-Cooperat va

-Lot. Luiz Gonzaga

-Lot. Paraíso da Serra

-Parque Cunha Menezes

-Pov. Agrovila

-Pov. Barro Preto

-Pov. Bast ão

-Pov. Bom Jardim

-Pov. Cabeça do Russo

-Pov. Calvário

-Pov. Gandu II

-Pov. Fazenda Grande

-Pov. Igreja Velha

-Pov. Mangueira

-Pov. Mariquinha

-Pov. Pé do Veado

-Pov. Queimadas

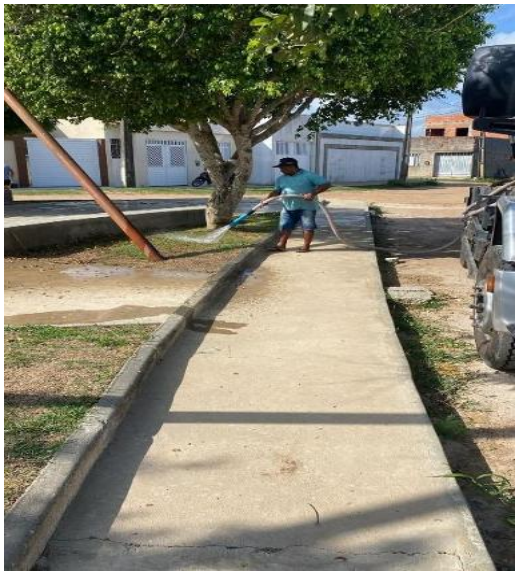

-Pov. Rio das Pedras

-Pov. Sambaíba

-Pov. Sangue

-Pov. São José

-Pov. Serra

-Pov. Taboca

- Pov. Tabuleiro do Chico

-Pov. Tabuleiro da Telha

-Pov. Taperinha

-Pov. Várzea do Gama

-Pov. Vermelho

-Praça do Bairro Bananeiras

-Praça do Bairro Porto

-Praça do Caminhoneiro

-Praça do Conjunto Gilton Garcia

-Praça do Mut rão

-Praça do Santo Antônio

-Praça João Pessoa

-Praça São Luiz

-Praça da União

-Praça de Oliveira

-Rua Professor Lima Junior

-Terminal Rodoviário

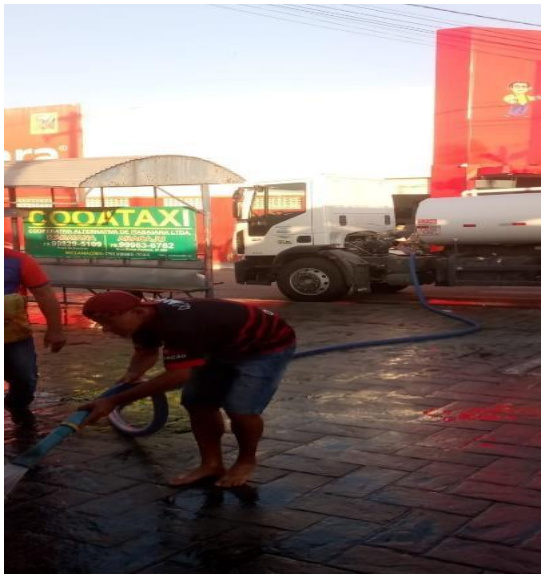

8. Serviços prestados pela equipe veterinária, segue abaixo relatório:

- Fiscalização, conforme Laudos Técnicos Nº073/2025 e Nº110/2025 de um criatório de animais da espécie suína, solicitada pelo Tribunal de Just ça do Estado de Sergipe através do Processo de Nº 202453504996, localizado no Povoado Canário.

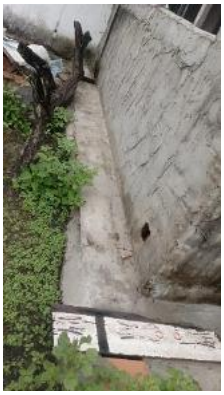

- Fiscalização, conforme Laudo Técnico Veterinário Nº111/2025 referente a denúncia de criação de Aves, Caprinos e Ovinos localizado no Bairro Oviêdo Teixeira.

- Fiscalização, conforme Laudo Técnico Nº160/2025 de um abatedouro de aves, solicitada pelo Ministério Público do Estado de Sergipe através do Procedimento de Nº20250219900000043, localizado no Bairro Bananeira.

- Fiscalização, conforme Laudo Técnico Nº203/2025 de um criatório de suínos, solicitada nesta secretaria, localizado no Povoado Tabuleiro da Telha.

- Atendimento Veterinário solicitado pela Delegacia Regional de Itabaiana para um Animal da espécie Equina apreendido pela Polícia Civil, que f cou sob custódia desta Prefeitura Municipal, conforme Laudo Técnico Nº206/2025.

2051-REALIZAÇÃO DE FEIRAS E EVENTOS AGROPECUÁRIOS

Curso Operação de Drones

Part cipação no curso de Operação de Drones para f ns de mapeamento agrícola, realizado nos dias 27 a 29 de janeiro de 2025, com 20h.

SENAR Sergipe

Certificado de Aproveitamento

O Serviço Nacional de Aprendizagem Rural - SENAR AR/SE confere o certificado ao(à) Sr.(a) SUSI ALVES DA SILVA , CPF Nº 022.341.485-96 por seu aproveitamento no OPERAÇÃO DE DRONES_NÍVEL I,nº da CBO 781310 realizado(a) em Itabaiana , no período de 27/1/2025 a 29/1/2025 com carga horária de 20 horas.

Aracaju , 24 de Março de 2025

Superintendente
Denio Augusto Leite

Presidente do Conselho Administrativo
Gustavo Lima Dias

Acesse o site https://senarsergipe.org.br
Código de Validação: SNNSNN8638583623566

SEALBA

Part cipação no Sealba Show realizado nos dias 05 a 08 de fevereiro de 2024.

Reunião ARDASE

Part cipação na reunião com Marivânia Schoenherr, diretora execut va da ARDASE para def nição das ações a serem realizadas em 2025.

Reunião SEBRAE

Reunião com o objet vo da cooperação do Sebrae para elaboração de projetos. Também se discut u sobre os serviços disponibilizados pelo SEBRAE que podem benef ciar os produtores rurais.

At vidades do PRODETER Batata Doce

Reunião com o representante do Banco do Nordeste, Rogério Evangelista, para alinharmos as ações do Novo Ciclo do Prodeter Batata Doce e proposição de um novo Prodeter de outra linha.

Ações Internas

Elaboração do projeto A Luz que Produz, proposto pelo Secretário Erot ldes de Jesus e redigido por Susi Alves, engenheira agrônoma, Daiany Silva Santos, geóloga, e Daniela Rezende, advogada. Foi elaborada parte escrita e a apresentação do projeto a ser apresentado ao Prefeito Municipal.

Blitz no campo

A campanha “Blitz no campo”, tem por objet vo a conscient zação de agricultores locais sobre prát cas agrícolas seguras e corretas, abordando o uso adequado de defensivos agrícolas e a dest nação correta de suas embalagens.

CAR

Inscrição de produtores no Cadastro Ambiental Rural (“registro público eletrônico de âmbito nacional, obrigatório para todos os imóveis rurais, com a finalidade de integrar as informações ambientais das propriedades e posses rurais referentes às Áreas de Preservação Permanente - APP, de uso restrito, de Reserva Legal, de remanescentes

de florestas e demais formas de vegetação nativa, e das áreas consolidadas, compondo base de dados para controle, monitoramento, planejamento ambiental e econômico e combate ao desmatamento" Fonte: https://www.car.gov.br). Em dezembro de 2024 houve uma alteração no sistema e o acesso passou a ser realizado com a senha do GOV.

- Elaboração do Laudo Técnico Agronômico

Elaboração do Laudo Técnico Agronômico referente ao Valor de Terra Nua no município de Itabaiana.

ITABAIANA
FORTE COMO SEU POVO

PREFEITURA MUNICIPAL DE ITABAIANA

SECRETARIA DA AGRICULTURA, DA PECUÁRIA E DO ABASTECIMENTO ALIMENTAR DE ITABAIANA

LAUDO TÉCNICO AGRONÔMICO

Valor de Terra Nua – VTN

Município de Itabaiana – SE

SECRETARIA DE AGRICULTURA, DA PECUÁRIA E DO ABASTECIMENTO ALIMENTAR

Rua Quintino Bocaiúva, 875, Centro, Itabaiana - SE, CEP: 49503-024

agricultura@itabaiana.se.gov.br (79) 3431-9701

- Atividades do PRODETER Batata Doce

Elaboração do Plano de Ação Territorial referente ao Prodeter Batata doce, na sede da Cooperafis, em Moita Bonita

- Participação no Dia Especial sobre Mandioca realizado no CDT da Emdagro.

- Ações Internas

Elaboração de DFDs para licitações para fornecimento de toldos,

para realização de análises de solo e de água, aquisição de calcário e trator com distribuidor de calcário, assim como elaboração de TR da realização das análises de solo e água.

Obs: O serviço do CAR deixo de ser realizado em 2026 pelo Município.

2137-MANUTENÇÃO DA CASA DE ACOLHIMENTO E POSTO DE SAÚDE ANIMAL

- Atendimento Veterinário, através da Secretaria Municipal da Agricultura, da Pecuária e do Abastecimento Alimentar a 126 (cento e vinte e seis) animais da espécie canina, 86 (oitenta e seis) animais da espécie felina, 38 (trinta e oito) animais da espécie equina, totalizando 250 (duzentos e cinquenta) atendimentos;
- 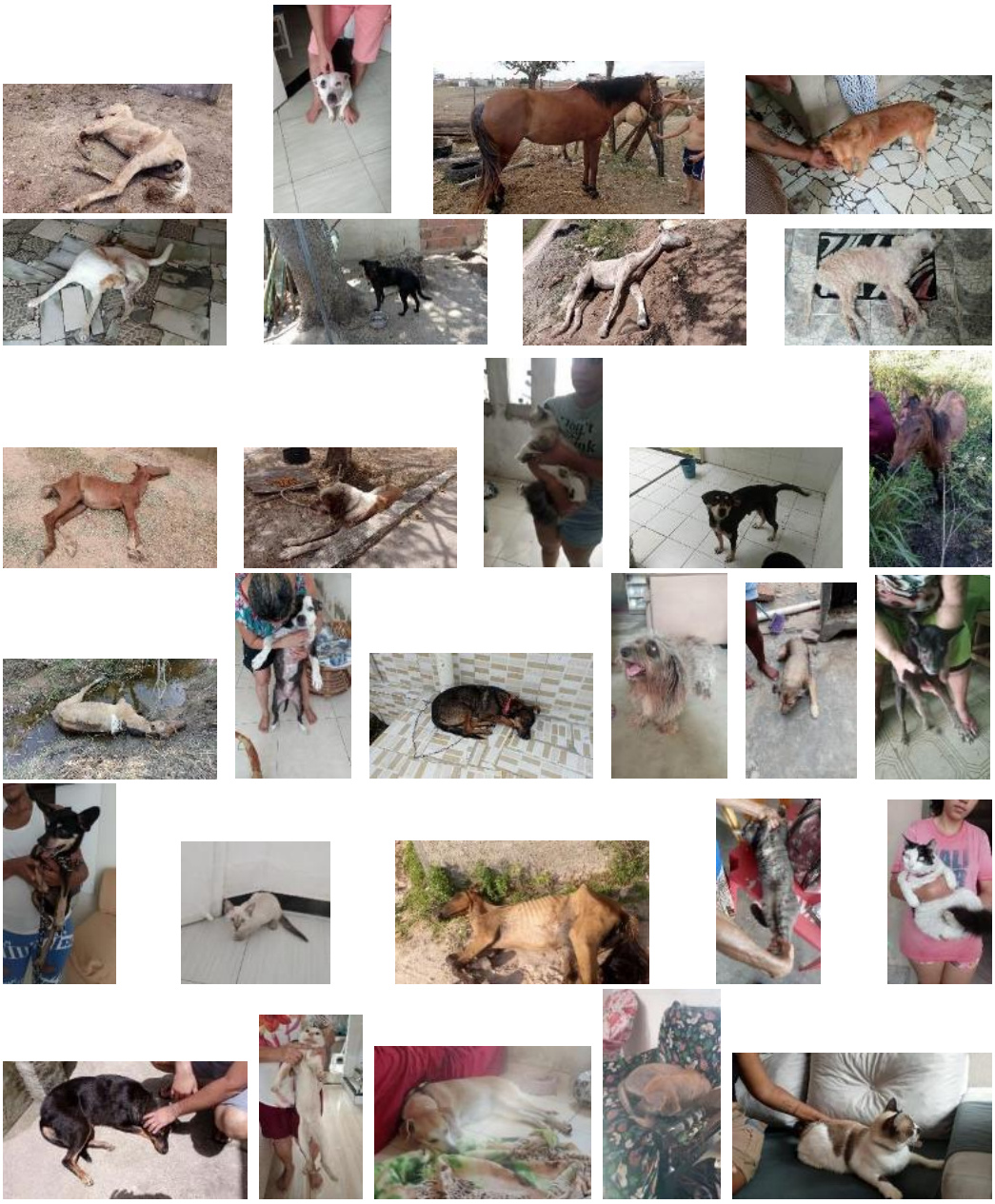

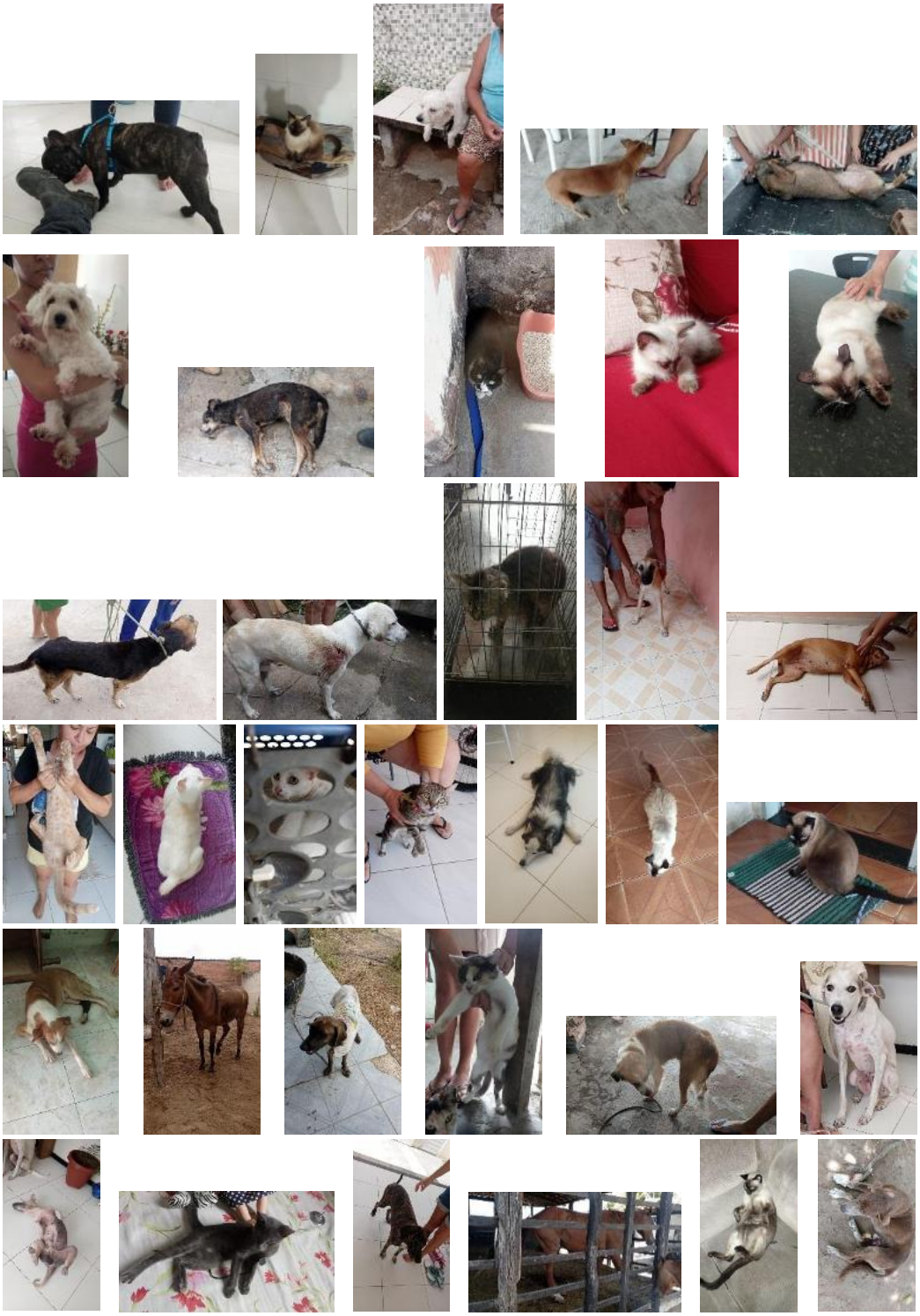

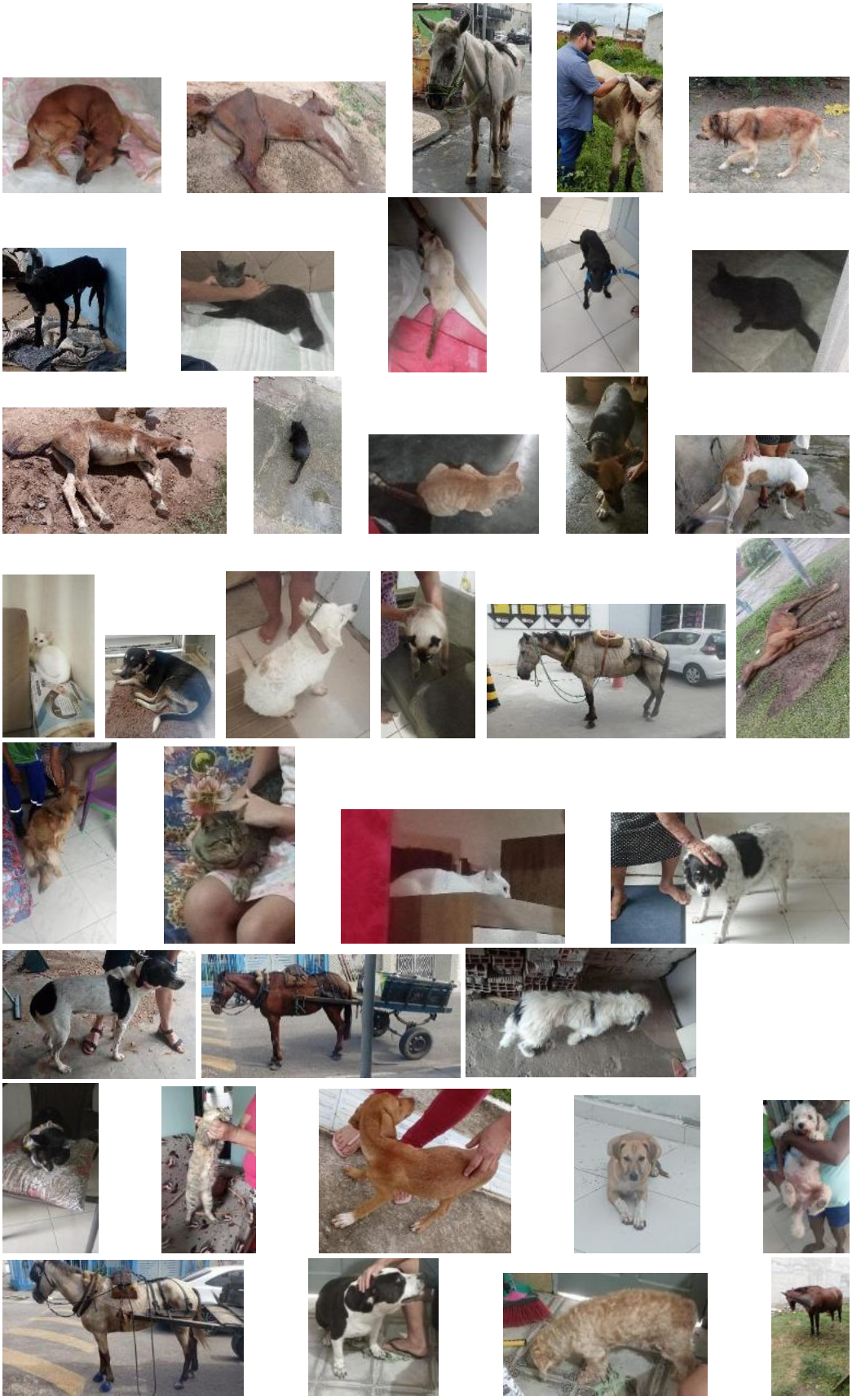

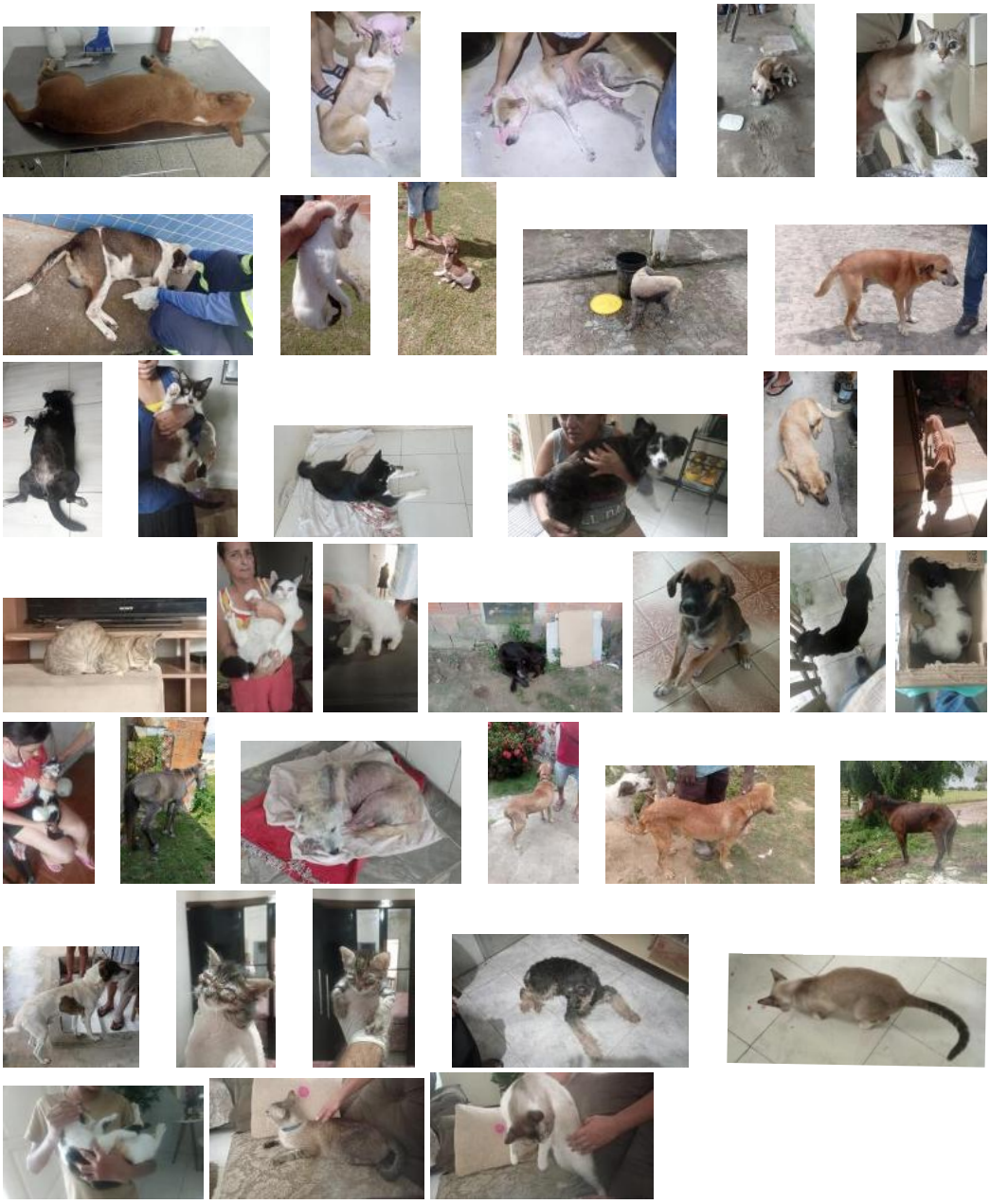

- A Casa de Passagem Animal Maria Salete da Silva realizou neste período trimestral os seguintes atendimentos;

56 (cinquenta e seis) animais atendidos para quimioterapia

332 (trezentos e trinta e dois) atendimentos clínicos a pets;

1.626 (hum mil, seiscentos e vinte e seis) procedimentos de esterilização cirúrgica em pets;

Microchipagem de animais pets e da espécie equina, performando 922 (novecentos e vinte e dois) pets (entre cães e gatos) e 99 (noventa e novo) equinos.

Foram feitos translados de animais de ONG's com o veículo da Casa de Passagem Animal, sendo estas 39 (trinta e nove) viagens à cidade de Aracaju/SE

- Realização de 22 (vinte e dois) procedimentos de eutanásia em; 13 (treze) animais da espécie equina e 07 (sete) animais da espécie canina e 01 (hum) animal da espécie felina, conforme consta nos Laudos Técnicos Veterinários Nº001/2025, Nº009/2025, Nº010/2025, Nº037/2025, Nº069/2025, Nº087/2025, Nº100/2025, Nº101/2025, Nº109/2025, Nº119/2025, Nº134/2025, Nº139/2025, Nº145/2025, Nº169/2025, Nº173/2025, Nº188/2025, Nº193/2025, Nº198/2025, Nº201/2025, Nº002/2026 e Nº005/2026;

Laudo Técnico Veterinário Nº001/2025:

Laudo Técnico Veterinário Nº009/2025:

Laudo Técnico Veterinário Nº010/2025:

Laudo Técnico Veterinário Nº037/2025:

Laudo Técnico Veterinário Nº069/2025:

Laudo Técnico Veterinário Nº087/2025:

Laudo Técnico Veterinário Nº100/2025:

Laudo Técnico Veterinário Nº101/2025:

Laudo Técnico Veterinário Nº109/2025:

Laudo Técnico Veterinário Nº119/2025:

Laudo Técnico Veterinário Nº134/2025:

Laudo Técnico Veterinário Nº139/2025:

Laudo Técnico Veterinário Nº145/2025:

Laudo Técnico Veterinário Nº169/2025:

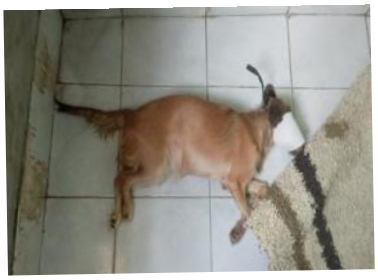

Laudo Técnico Veterinário Nº173/2025:

Laudo Técnico Veterinário Nº188/2025:

Laudo Técnico Veterinário Nº193/2025:

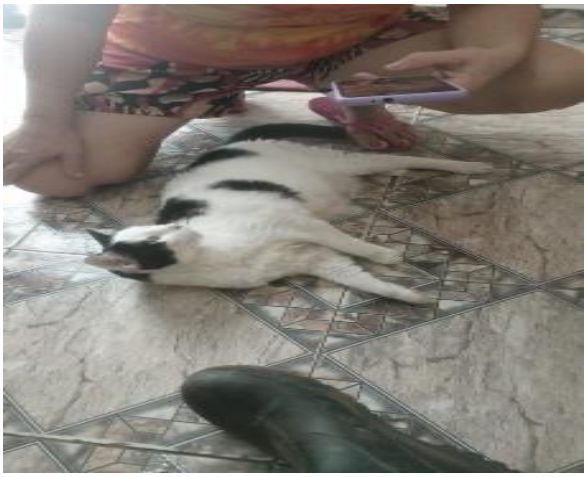

Laudo Técnico Veterinário Nº198/2025:

Laudo Técnico Veterinário Nº201/2025:

Laudo Técnico Veterinário Nº 002/2026:

Laudo Técnico Veterinário Nº 005/2026:

Sem mais, coloca-se à disposição para eventuais esclarecimentos.

Atenciosamente,

Assunto: Relatório de Gestão das Ações da Secretaria Municipal de Cultura

DADOS GERAIS DO ÓRGÃO GESTOR

- **Órgão Gestor**
  Secretaria Municipal da Cultura.
- **CNPJ**
  13.104.740/0001-10
- **Natureza Jurídica**
  Administração Pública Municipal
- **Vinculação**
  Prefeitura Municipal de Itabaiana
- **Endereço**
  Rua Álvaro Fonseca de Oliveira, n°466 – Bairro Anízio Amâncio de Oliveira – CEP: 49500-007 – Município: Itabaiana/SE.
- **Contatos**
  culturaeesporteitabaiana@gmail.com
- **Nome do Prefeito**
  Valmir dos Santos Costa
- **Dados do Secretário**
  Nome: Antônio Samarone de Santana
  Estado Civil: Casado

Ao cumprimentá-la cordialmente, venho através deste, apresentar o relatório circunstancial das atividades desenvolvidas no exercício de **JANEIRO A DEZEMBRO DE 2025**.

O presente relatório tem por finalidade apresentar uma síntese das principais atividades realizadas durante o período citado, através da equipe desta secretaria.

Janeiro/2025

1. SECRETARIA DE CULTURA.

A secretaria participou da 1ª Conferência Municipal do Meio Ambiente que foi realizada no dia 23 de janeiro de 2025 na OAB em Itabaiana/SE e da realização da comemoração dos 350 anos de Itabaiana, disponibilizando estrutura e apoio para atender as necessidades quando do evento no dia 30 de janeiro de 2025 na praça Francisco de Mendonça.

2. BIBLIOTECA MUNICIPAL

Realizou a higienização do acervo bibliográfico, fez a catalogação dos livros da literatura brasileira, e realizou a digitação no sistema Biblivre. Disponibilizando apoio a secretaria de cultura nas atividades mencionadas acima.

3. MUSEU ARTÍSTICO E HISTÓRICO ANTÔNIO NOGUEIRA

O museu esteve aberto a visitações. Disponibilizando apoio a secretaria de cultura nas atividades supramencionadas.

SECRETARIA DE CULTURA
PREFEITURA DE ITABAIANA
Rua Álvaro Fonseca de Oliveira, 466, Centro, Itabaiana - SE, CEP: 49500-007
culturaeesporteitabaiana@gmail.com (79) 3431-9701

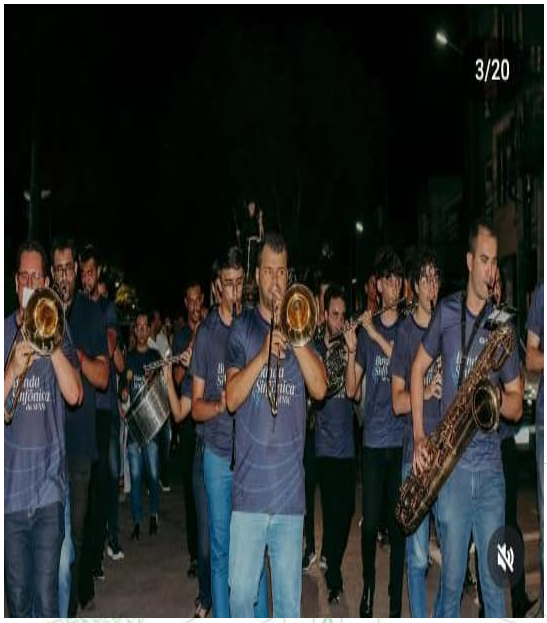
3/20

5/20

1ª Conferência de Meio Ambiente

Fevereiro/2025

1. SECRETARIA DE CULTURA

A equipe da secretaria esteve presente no SEALBA 2025, participamos também da primeira reunião do CMDCA – Conselho Municipal dos Direitos da Criança e do Adolescente e além disso, estivemos empenhados em finalizar e publicar os editais da Política Nacional Aldir Blanc.

2.BIBLIOTECA MUNICIPAL

A Biblioteca realizou a catalogação do acervo bibliográfico, realizou ao atendimento aos visitantes e a digitação do cadastro dos usuários da Biblioteca além da higienização do acervo bibliográfico.

3.MUSEU ARTÍSTICO E HISTÓRICO ANTÔNIO NOGUEIRA

O museu esteve disponível para visitações. Disponibilizando apoio a secretaria de cultura nas atividades supramencionadas.

SEALBA 2025

Lançamento dos editais da Lei Aldir Blanc

Março/2025

1. **SECRETARIA MUNICIPAL DE CULTURA**

   A Secretaria esteve envolvida em prorrogar os editais da Lei Aldir Blanc e realizou uma reunião para esclarecer dúvidas dos agentes culturais.

2. **BIBLIOTECA MUNICIPAL**

   A Biblioteca seguiu com empréstimos, devolução de livros e doações;

3.MUSEU ARTÍSTICO E HISTÓRICO ANTÔNIO NOGUEIRA

O museu recebeu a visita dos alunos da UFS, e da Museóloga Ludmilla.

PREFEITURA DE ITABAIANA
FORTE COMO SEU POVO

selo unicef

PRORROGAÇÃO DOS EDITAIS DA LEI ALDIR BLANC

REUNIÃO PARA TIRAR DÚVIDAS SOBRE OS EDITAIS DA LEI ALDIR BLANC

SECRETARIA DE CULTURA
PREFEITURA DE ITABAIANA
Rua Álvaro Fonseca de Oliveira, 466, Centro, Itabaiana - SE, CEP: 49500-007
culturaeesporteitabaiana@gmail.com (79) 3431-9701

VISITA AO MUSEU DOS ALUNOS DA UFS

Abril/2025

1. **SECRETARIA MUNICIPAL DE CULTURA**

   Esta secretaria participou do Workshop sobre Turismo e Investimentos em Sergipe, e apoio e presença na Encenação da Paixão de Cristo do Povoado Mangabeira e do Povoado Tabuleiro do Chico, Além disso começamos as movimentações e os preparativos para a Feira e Festa do Caminhoneiros.

2. **BIBLIOTECA MUNICIPAL**

   A Biblioteca seguiu seu fluxo natural de trabalho com empréstimos e devoluções de livros; cadastro de novos usuários e apoio nas atividades da secretaria.

3. **MUSEU ARTÍSTICO E HISTÓRICO ANTÔNIO NOGUEIRA**

   O Museu esteve aberto para visitações e apoiou nas atividades da secretaria.

Workshop de Turismo

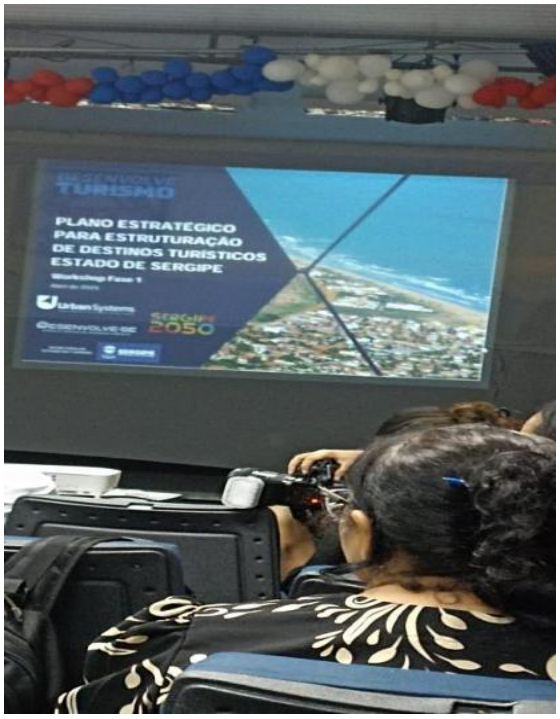

ENCENAÇÃO DA PAIXÃO DE CRISTO DO POVOADO MANGABEIRA

ENCENAÇÃO DA PAIXÃO DE CRISTO DO POVOADO TABULEIRO DO CHICO

Maio/2025

1.SECRETARIA MUNICIPAL DE CULTURA

A secretaria esteve presente no lançamento da programação 58ª Festa dos Caminhoneiros realizada no dia 09 de maio no Sest Senat em Itabaiana/SE, e participamos da 1ª Conferência Municipal das Cidades realizada no dia 14 de maio na Câmara de Vereadores de Itabaiana/SE, além disso, foram liberados Auxílio Cultura em prol da participação de artistas locais em eventos culturais.

2.BIBLIOTECA MUNICIPAL

Realizou o encontro com o escritor, curso de marketing digital,
E realizou atendimento aos clientes e apoio as atividades da secretaria de cultura.

3.MUSEU ARTÍSTICO E HISTÓRICO ANTÔNIO NOGUEIRA

O museu esteve aberto para visitações e apoio as atividades da secretaria de cultura.

LANÇAMENTO DA PROGRAMAÇÃO OFICIAL DA 58ª FESTA DOS CAMINHONEIROS

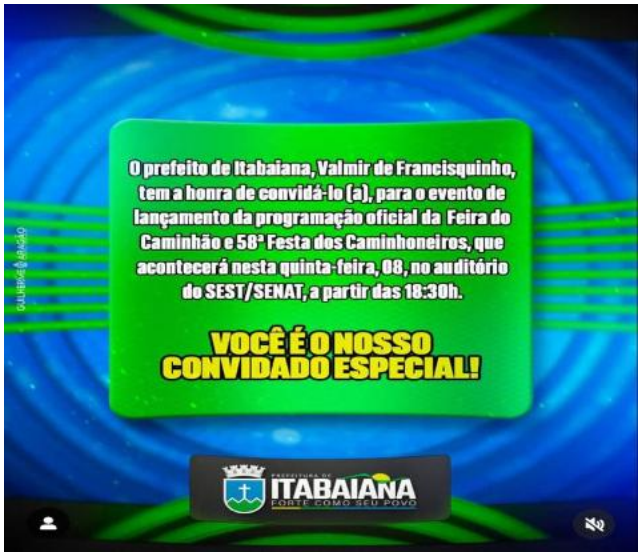

SECRETARIA DE CULTURA
PREFEITURA DE ITABAIANA
Rua Álvaro Fonseca de Oliveira, 466, Centro, Itabaiana - SE, CEP: 49500-007
culturaeesporteitabaiana@gmail.com (79) 3431-9701

1ª CONFERÊNCIA MUNICIPAL DAS CIDADES

Junho/2025

1. SECRETARIA MUNICIPAL DE CULTURA

A Secretaria esteve envolvida em realizar o cadastro dos ambulantes que trabalharam na 58ª Festa dos Caminhoneiros e atividades de organização e apoio a carreata mirim, festa dos caminhoneiros, festa do padroeiro Santo Antônio, além da publicação do resultado parcial dos editais da Lei Aldir Blanc. Também foi liberado Auxílio Cultura em prol da participação de agente culturais do município em eventos culturais.

2. BIBLIOTECA MUNICIPAL

Realizou oficina de arranjos juninos, Montagem do altar de Santo Antônio na Bibliofor, realizou atendimento aos cadastrados, realizou a digitação no Biblivre e apoio as atividades da secretaria de cultura.

4. MUSEU ARTÍSTICO E HISTÓRICO ANTÔNIO NOGUEIRA

O Museu esteve aberto a visitações e apoiou as atividades da secretaria da cultura.

AUXÍLIO CULTURA - Aduilson Gois
Bienal do livro do Rio 2025 - de 13 a 22 de junho - RJ

CADASTRO DOS AMBULANTES PARA TRABALHAR NA 58ª Festa dos Caminhoneiros

CARREATA MIRIM

58ª Festa dos Caminhoneiros

Festa do Padroeiro Santo Antônio

Publicação do Resultado Parcial da Lei Aldir Blanc

Julho/2025

1. **SECRETARIA MUNICIPAL DE CULTURA**

A Secretaria esteve envolvida em divulgar o resultado final dos editas da Lei Aldir Blanc e realizar o pagamento dos agentes culturais que tiveram seus projetos aprovados, realizamos também algumas reuniões para tratar do apoio a 7ª Bienal do Livro que seria realizada no mês de outubro.

2. **BIBLIOTECA MUNICIPAL**

Atendimento aos usuários;
Catalogação de livros;
Higienização do acervo do setor infantil;
Confecção de arranjos juninos para a decoração da secretaria na feira do caminhão.
E apoio as atividades da secretaria de cultura.

3. **MUSEU ARTÍSTICO E HISTÓRICO ANTÔNIO NOGUEIRA**

O Museu esteve aberto a visitações e apoio as atividades da secretaria.

Resultado Final da Lei Aldir Blanc

Prefeitura de Itabaiana divulga resultado final de seleção de projetos culturais com recursos da Lei Aldir Blanc

30.Jun.2025 , atualizado em 30.Jun.2025 compartilhar:

A Prefeitura de Itabaiana, por meio da Secretaria Municipal de Cultura, torna público o resultado final após análise de mérito cultural dos projetos inscritos no Edital de Chamamento Público nº 001/2025, que trata do fomento à execução de ações voltadas a manifestações artísticas e culturais no município.

O edital tem como objetivo selecionar projetos culturais para celebração de Termo de Execução Cultural com recursos oriundos da Política Nacional Aldir Blanc de Fomento à Cultura (PNAB), instituída pela Lei nº 14.399/2022.

Clique aqui!

30.Jun.2025 , atualizado em 30.Jun.2025 compartilhar:

Pagamento dos Proponentes que Foram Aprovados na Lei Aldir Blanc

Reunião de Alinhamento para a 7ª Bienal do Livro

Agosto/2025

1. **SECRETARIA MUNICIPAL DE CULTURA**

A Secretaria esteve envolvida em realizar o cadastro dos ambulantes para trabalhar na MICARANA 2025, participou de reuniões administrativas para alinhar toda a logística dos eventos realizados no aniversário da cidade e realizamos consulta pública para o ciclo 2 da Lei Aldir Blanc, além disso foi liberado auxílio cultura em prol da participação de agentes culturais do município em eventos artísticos.

2. BIBLIOTECA MUNICIPAL

Atendimento aos usuários;
Catalogação de livros;
Higienização do acervo do setor infantil;

3. MUSEU ARTÍSTICO E HISTÓRICO ANTÔNIO NOGUEIRA

O Museu recebeu a visita de algumas Escolas Municipais com o objetivo de promover o acesso ao patrimônio cultural e fortalecer a relação entre o museu e a comunidade escolar.

AUXÍLIO CULTURA - Crist ane Vieira
Ballace Kids Salvador - de 21 a 31 de agosto

CADASTRO DOS AMBULANTES

PROGRAMAÇÃO DA MICARANA 2025

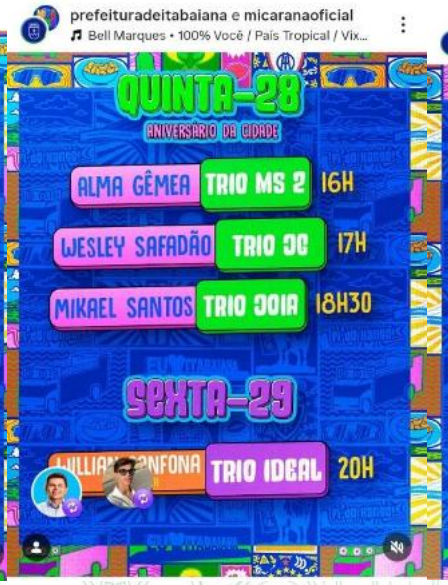

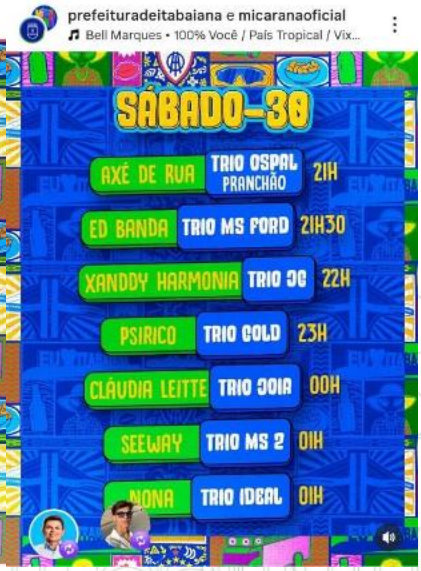

CONSULTA PÚBLICA – PNAB

AUXÍLIO CULTURA GABRIEL PEREIRA ABADÁ CAPOEIRA
JOGOS MUNDIAIS DE CAPOEIRA 2025

Setembro/2025

1.SECRETARIA MUNICIPAL DE CULTURA

A secretaria esteve empenhada em lançar o formulário, divulgar as inscrições e organizar os preparativos do FIC – Festival Itabaianense da Canção, participamos da Reunião do CMDCAI – Conselho Municipal da Criança e do Adolescente, participamos de algumas reuniões de alinhamento para o stand da VII Bienal Internacional do Livro de Itabaiana e participamos de algumas reuniões para decidir como será o Concurso de Fotografia que será realizado em Itabaiana, após a aprovação do Projeto de Lei. E imóvel aparado pela Lei ordinária Municipal nº 2.983/2025, destinado à implantação do Museu de Itabaiana/SE.

2.BIBLIOTECA MUNICIPAL

A Biblioteca seguiu com empréstimos, devolução de livros e doações. e apoio as atividades da secretaria.

3.MUSEU ARTÍSTICO E HISTÓRICO ANTÔNIO NOGUEIRA

O Museu contou com a visitação da Escola Municipal Maria Vieira Mendonça do Povoado Taboca e apoio as atividades desempenhadas pela secretaria de cultura.

Divulgação do Formulário do FIC

Reunião do CMDCAI

VISITA DA ESCOLA MUNICIPAL MARIA VIEIRA MENDONÇA

FARDAMENTO PARA APOIO NA VII BIENAL DO LIVRO

IMÓVEL DESTINADO À IMPLANTAÇÃO DO MUSEU DE ITABAIANA/SE

Outubro/2025

1. SECRETARIA MUNICIPAL DE CULTURA

A secretaria esteve empenhada em lançar a comissão de Júri Técnico das canções da 5ª edição do Festival Itabaianense da Canção, esteve empenhada também em organizar toda a logística para a final do Festival Itabaianense da

Canção e divulgar os vencedores, participamos também do fardamento da equipe de apoio da secretaria presente na VII Bienal Internacional do Livro de Itabaiana, participamos da comemoração dos 350 anos da Paróquia Santo Antônio e Almas de Itabaiana.

2. BIBLIOTECA MUNICIPAL

A Biblioteca seguiu seu fluxo natural de trabalhado com empréstimos e realizou também a catalogação e classificação do acervo bibliográfico.

3. MUSEU ARTÍSTICO E HISTÓRICO ANTÔNIO NOGUEIRA

O museu participou ativamente da Bienal Internacional do Livro por meio da organização do stand institucional, possibilitando a divulgação das ações museológicas.

COMISSÃO DE JURI TECNICO DA 5ª EDIÇÃO DO FESTIVAL ITABAIANENSE DA CANÇÃO

REALIZAÇÃO DO FESTIVAL ITABAIANENSE DA CANÇÃO

Confira quem foram os ganhadores do Festival Itabaianense da Canção (FIC), que aconteceu durante a VII Bienal do Livro de Itabaiana

28 Out 2025 , atualizado em 28 Out 2025 compartilhar:

No último sábado, 25, a VII Bienal Internacional do Livro de Itabaiana foi palco do Festival Itabaianense da Canção (FIC), realizado pela Prefeitura de Itabaiana, através da Secretaria Municipal de Cultura.

O FIC está na sua quinta edição e tem como objetivo revelar talentos, dar visibilidade e premiar artistas de Itabaiana e de todo estado. No total, a premiação foi de R$ 30 mil, em várias categorias.

Os participantes apresentaram as suas canções para o público que marcou presença e para o corpo de jurados, responsável por decidir os ganhadores.

Confira abaixo os ganhadores:

CATEGORIA ESTADUAL:

1º lugar: Kaisan (premiação de R$ 6 mil);

2º lugar: José Marcel (premiação de R$ 4 mil);

3º lugar: Sophia Luna (premiação de R$ 2 mil).

CATEGORIA MUNICIPAL:

1º lugar: Edson Dias (premiação de R$ 6 mil);

2º lugar: Gileno Xavier (premiação de R$ 4 mil);

3º lugar: Vicente Ferreira (premiação de R$ 2 mil).

PREFEITURA DE ITABAIANA
FORTE COMO SEU POVO

selo unicef

VII BIENAL INTERNACIONAL DO LIVRO DE ITABAIANA

SECRETARIA DE CULTURA
PREFEITURA DE ITABAIANA
Rua Álvaro Fonseca de Oliveira, 466, Centro, Itabaiana - SE, CEP: 49500-007
culturaeesporteitabaiana@gmail.com (79) 3431-9701

COMEMORAÇÃO DOS 350 ANOS DA PAROQUIA SANTO ANTÔNIO E ALMAS DE ITABAIANA

Novembro/2025

1.SECRETARIA MUNICIPAL DE CULTURA

A secretaria esteve empenhada em divulgar o resultado final do júri popular do FIC – Festival Itabaianense da Canção, estivemos presente no apoio do Moto Fest 2025, e realizamos a Festa do Vaqueiro 2025 no dia 30 de novembro do corrente ano.

2.BIBLIOTECA MUNICIPAL

A Biblioteca realizou empréstimos e devoluções dos livros do acervo municipal, realizando seu trabalho de dar acesso à cultura e a literatura para os nossos cidadãos itabaianenses, além disso, apoiou as atividades da secretaria de cultura.

3.MUSEU ARTÍSTICO E HISTÓRICO ANTÔNIO NOGUEIRA

O museu esteve aberto para visitações, a museóloga ministrou duas palestras sobre a temática, a convite da Escola Municipal 30 de agosto, contribuindo para reflexões sobre identidade, cultura afro-brasileira, memória e educação antirracista, além disso, apoiou as atividades da secretaria de cultura.

VENCEDORA DA CATEGORIA JURI POPULAR DO FIC – FESTIVAL ITABAIANENSE DA CANÇÃO 2025

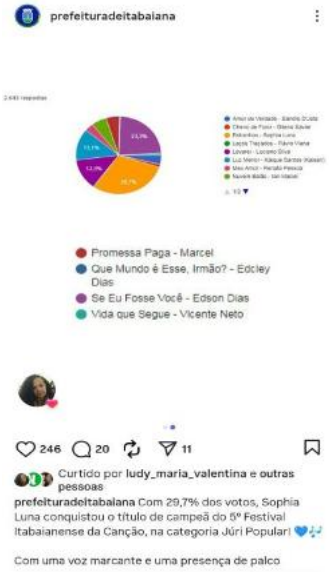

MOTO FEST 2025

FESTA DO VAQUEIRO 2025

Dezembro/2025

1. SECRETARIA MUNICIPAL DE CULTURA

A Secretaria esteve envolvida em organizar o lançamento de edital e as inscrições para o 1° Concurso Municipal de Fotografia Miguel Teixeira da Cunha, e esteve à frente também das apresentações do Natal Iluminado durante todo o mês de dezembro.

2. BIBLIOTECA MUNICIPAL

Atendimento aos usuários;
Catalogação de livros;
Higienização do acervo do setor infantil;
Apoio as atividades da secretaria da cultura.

3. MUSEU ARTÍSTICO E HISTÓRICO ANTÔNIO NOGUEIRA

A museóloga esteve à frente de comissões designadas pelo secretário da pasta, participando da organização e execução de eventos institucionais, com destaque para o Concurso de Fotografia Miguel Teixeira.

1° CONCURSO MUNICIPAL DE FOTOGRAFIA MIGUEL TEIXEIRA DA CUNHA

NATAL ILUMINADO 2025

RELATÓRIO DE GESTÃO DAS AÇÕES DA SECRETARIA DO MEIO AMBIENTE E DO DESENVOLVIMENTO SUSTENTÁVEL - SEMA

EXERCÍCIO 2025

ARBORIZAÇÃO URBANA

As ações de arborização que são fruto do Programa de Arborização Urbana – Itabaiana Mais Verde tiveram continuidade com o plantio de mudas de espécies nativas em espaços públicos e doações a população.

CONSELHO DO MEIO AMBIENTE – CMMA

O Conselho realizou reuniões periódicas para dar prosseguimento as ações da secretaria que necessitam da aprovação do conselho para serem realizadas, bem como, para as demandas levantadas pelos conselheiros referentes a situações de questões ambientais a serem resolvidas e ações a serem realizadas pela SEMA.

LICENCIAMENTO AMBIENTAL, CERTIDÃO DE USO E OCUPAÇÃO DO SOLO, EXTRAÇÃO MINERAL E FISCALIZAÇÃO AMBIENTAI.

Foram emitidas no período de janeiro a dezembro de 2025, 122 Certidões de Uso e Ocupação do Solo, 157 novos processos de Licenças Ambientais, 49 renovações de Licenças

Ambientais, 9 Certidões de Dispensa de Licenciamento, 6 autuações ambientais, bem como, foram realizadas emissões das taxas para a coleta dos resíduos de coco, levantamento do quantitativo de espécies para o plantio em espaços públicos da cidade e relatórios para a autorização de supressão.

FISCALIZAÇÃO AMBIENTAL

No ano de 2025, foram realizadas fiscalizações ambientais com o intuito de atender denúncias recebidas na secretaria, bem como, demais denúncias enviadas pela ouvidoria municipal e Ministério Público, com o intuito de constatar infrações ambientais e tomara as devidas providências para solucioná-las.

EDUCAÇÃO AMBIENTAL

Em parceria com secretarias e instituições privadas, foram realizados eventos ambientais com o intuito de promover a educação ambiental, conscientizando a população quanto a necessidade de desenvolver práticas ambientais cotidianas para o convívio equilibrado entre sociedade e meio ambiente.

AÇÕES AMBIENTAIS

DE JANEIRO A DEZEMBRO DE 2025

- PALESTRAS NAS ESCOLAS MUNICIPAIS
- REUNIÕES DO CMMA;
- PLANTIOS DE ÁRVORES EM ESPAÇOS PÚBLICOS
- EMISSÃO DE TAXAS PARA A COLETA DOS RESÍDUOS DE COCO;
- ELABORAÇÃO DE ESTUDOS AMBIENTAIS PARA REMOÇÃO DE INDIVÍDUOS ARBÓREOS EXÓTICOS E INADEQUADOS, COM RISCO DE TOMBAMENTO OU COM COMPROMETIMENTO FITOSSANITÁRIO SEVERO E PRODUÇÃO DO RELATÓRIO PARA A AUTORIZAÇÃO DE SUPRESSÃO VEGETAL;
- PLANTIO DE ESPÉCIES NATIVAS NAS AVENIDAS DA CIDADE;
- PREENCHIMENTO DO QUESTIONÁRIO DO ÍNDICE DE EFETIVIDADE DA GESTÃO MUNICIPAL – IEGM PARA O TRIBUNAL DE CONTAS
- PREENCHIMENTO DOS FORMULÁRIOS SOBRE DO SNISA.
- EMISSÃO DE CERTIDÕES DE USOS E OCUPAÇÃO DO SOLO
- EMISSÃO DE LICENCAS AMBIENTAS
- EMISSÃO DE NOTIFICAÇÕES, AUTOS DE NOTIFIOCAÇÃO, AUTOS DE INFRAÇÕES E INTERDIÇÃO DE EMPREENDIMENTOS IRREGULARES.
- REALIZAÇÃO DE FISCALIZAÇÕES AMBIENTAIS PARA APURAÇÃO DE DENÚNCIAS DE INFRAÇÕES E CRIMES AMBIENTAIS.

ANEXOS FOTOGRÁFICOS

Fotos 01 e 02: Plantio de mudas em espaços públicos

Fotos 03: Palestra de educação ambiental para alunos da rede municipal

Fotos 04 e 05: Doação de mudas no Shopping Peixoto

Fotos 06 e 07: Doação de mudas na Blitz do Campo

Fotos 08, 09, 10 e 11: Participação no evento Blitz do Campo em parceria com a Secretaria de Agricultura

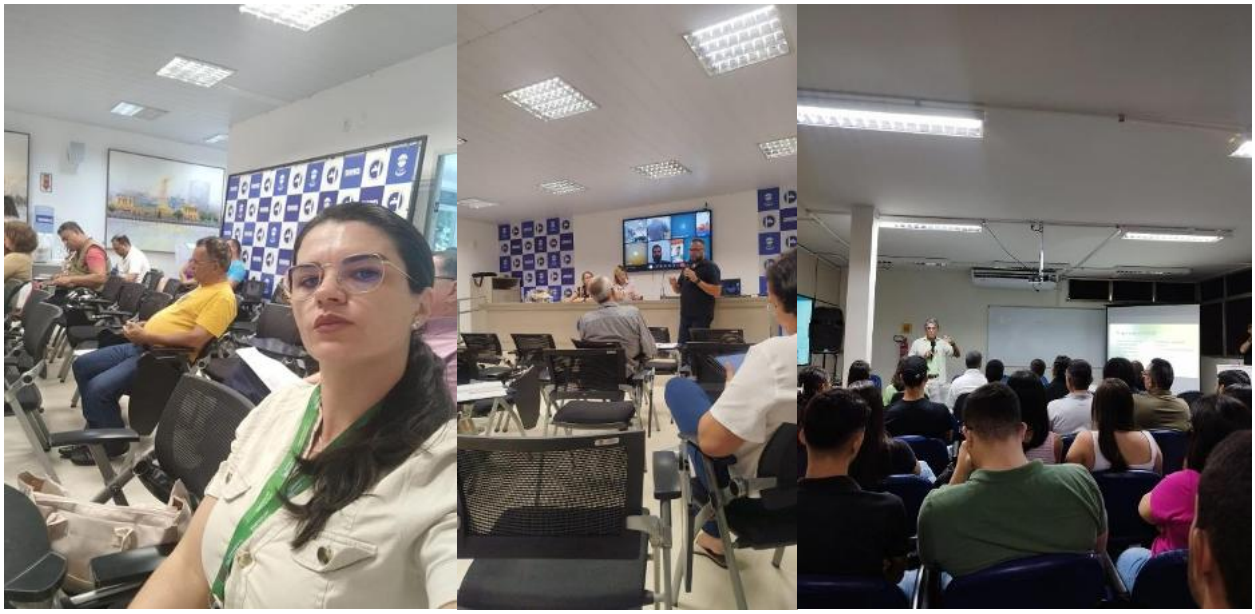

Fotos 12, 13 e 14: Participação em evento do Comitê de Bacias

Foto 14: Reunião com representantes do IFS e secretaria da Agricultura

Foto 15: Participação em evento ambiental nacional

Fotos 16 e 17: Doação de mudas e plantio em escola

Documento assinado digitalmente
VINICIUS MOURA DA COSTA
Data: 22/04/2026 11:49:05-0300
Verifique em https://validar.iti.gov.br

Vinicíus Moura da Costa
Secretário do Meio Ambiente e do Desenvolvimento Sustentável

CAPITAL NACIONAL DO CAMINHÃO
ITABAIANA
SEJA BEM VINDO

Sumário

1- DADOS GERAIS DO ÓRGÃO GESTOR.....

2 - APRESENTAÇÃO.....

3 - DOS PROCESSOS LICITATÓRIOS.....

4 – DOS PROJETOS.....

5 - DAS RECEITAS E DESPESAS.....

5.1 - Das Receitas.....3

5.2 - Dos Rendimentos de Aplicações Financeiras.....4

5.4 - Das Despesas.....4

1- DADOS GERAIS DO ÓRGÃO GESTOR

- **Órgão Gestor**
  Fundo de Desenvolvimento do Transporte Coletivo de Itabaiana - FUNDETRANS

- **CNPJ**
  22.778.050/0001-37

- **Natureza Jurídica**
  Fundo Público da Administração Indireta Municipal

- **Vinculação**
  Superintendência Municipal de Trânsito e Transporte

- **Endereço**
  Av. Ivo de Carvalho nº 245 - Vizinho ao Cemitério Santo Antônio e Almas - Centro
  CEP: 49500-604
  Município/UF: Itabaiana/SE

- **Contatos**
  Fone: (79) 3431-8800

- **Unidade Gestora**
  FUNDETRANS

- **Dados Do Superintendente**
  Nome: Jonathan Mendonça Santos
  Estado Civil: Solteiro
  Formação: Graduado em Fisioterapia
  Endereço: Rua José Sizino de Almeida nº 1169 Bairro: Mamede Paes Mendonça – Itabaiana – SE.

2 - APRESENTAÇÃO

O presente **RELATÓRIO DE GESTÃO** contém as informações referentes as atividades e projetos realizado pelo **Fundo de Desenvolvimento do Transporte Coletivo de Itabaiana – FUNDETRANS**, compreendendo o período do ano de 2025.

3 - DOS PROCESSOS LICITATÓRIOS

CONTRATADA/CONVENENTE	OBJETO	MODALIDADE	VALOR
3Tecnos Tecnologia Ltda.	Empresa especializada na prestação de serviços de licença de uso de software de gestão pública incluindo implantação, migração de dados, treinamento, manutenção e suporte técnico.	2º Termo aditivo ao Contrato nº. 01/2023	R$ 20.655,60
Prefeitura Municipal de Itabaiana	Estabelecer cooperação para a aquisição de cimento asfáltico de petróleo – cap 50/70.	1º Termo de Convênio nº 01/2025	R$ 150.000,00

4 – DOS PROJETOS

Sem movimentação.

5 - DAS RECEITAS E DESPESAS

5.1 - Das Receitas

	Taxas Pelo Poder de Polícia
Janeiro/2025	R$ 31.770,82
Fevereiro/2025	R$ 33.949,81
Março/2025	R$ 33.009,87
Total no 1º Trimestre	**R$ 98.730,50**
Abril/2025	R$ 31.770,91
Maio/2025	R$ 31.766,17
Junho/2025	R$ 33.815,76
Total no 2º Trimestre	**R$ 97.352,84**
Julho/2025	R$ 32.922,08

Agosto/2025	R$ 32.898,26
Setembro/2025	R$ 33.105,89
Total no 3º Trimestre	**R$ 98.926,23**
Outubro/2025	R$ 33.705,29
Novembro/2025	R$ 33.282,26
Dezembro/2025	R$ 33.701,03
Total no 4º Trimestre	**R$ 100.688,58**
Total no (1º tr. + 2º tr. + 3º tr.+ 4° tr.)	**R$ 395.698,15**

5.2 - Dos Rendimentos de Aplicações Financeiras

	Taxas Pelo Poder de Polícia
Janeiro/2025	R$ 1.330,92
Fevereiro/2025	R$ 1.461,20
Março/2025	R$ 1.166,12
Total no 1º Trimestre	**R$ 3.958,24**
Abril/2025	R$ 0,0
Maio/2025	R$ 99,85
Junho/2025	R$ 2.017,84
Total no 2º Trimestre	**R$ 2.117,69**
Julho/2025	R$ 1.153,28
Agosto/2025	R$ 1.127,38
Setembro/2025	R$ 1.318,85
Total no 3º Trimestre	**R$ 3.599,51**
Outubro/2025	R$ 1.629,81
Novembro/2025	R$ 1.483,97
Dezembro/2025	R$ 1.900,11
Total no 4º Trimestre	**R$ 5.013,89**
Total no (1º tr. + 2º tr. + 3º tr. +4° tri)	**R$ 14.689,33**

5.4 - Das Despesas

	CEF 451-0
Jan./2024 (31/01/2025)	R$ 8.238,00
Fev./2025 (28/02/2025)	R$ 14.441,69
Mar./2024 (31/03/2025)	R$ 10.019,14

Total no 1º Trimestre	**R$ 32.698,83**
Abr./2025 (30/04/2025)	R$ 9.982,64
Mai./2025 (31/05/2025)	R$ 9.976,97
Jun./2025 (30/06/2025)	R$ 10.112,09
Total no 2º Trimestre	**R$ 30.071,70**
Jul./2025 (31/07/2025)	R$ 9.982,64
Ago./2025 (31/08/2025)	R$ 11.895,64
Set./2025 (30/09/2025)	R$ 9.976,97
Total no 3º Trimestre	**R$ 31.855,25**
Out./2025	R$ 9.946,24
Nov./2025	R$ 9.895,97
Dez./2025	R$ 11.550,70
Total no 4º Trimestre	**R$ 31.392,91**
Total no (1º tr. + 2º tr. + 3º tr.+ 4° tr.)	**R$ 126.018,69**

5.5 - Dos Saldos Bancários

	CEF 451-0
Saldo Anterior (31/12/2024)	R$ 159.946,40
Jan./2025 (31/01/2025)	R$ 177.411,90
Fev./2025 (28/02/2025)	R$ 190.562,74
Mar./2025 (31/03/2025)	R$ 212.289,99
Abr./2025 (30/04/2025)	R$ 222.601,35
Mai./2025 (31/05/2025)	R$ 238.056,86
Jun./2025 (30/06/2025)	R$ 255.419,39

Jul./2025 (31/07/2025)	R$ 121.988,56
Ago./2025 (31/08/2025)	R$ 136.637,00
Set./2025 (30/09/2025)	R$ 153.426,41
Out./2025 (31/10/2025)	R$ 170.672,40
Nov./2025 (30/11/2025)	R$ 187.616,16
Dez./2025 (31/12/2025)	R$ 203.241,06

Itabaiana/SE, 15 de Janeiro de 2026.

JONATHAN MENDONCA SANTOS:06633504500 Assinado de forma digital por JONATHAN MENDONCA SANTOS:06633504500 Dados: 2026.03.16 12:21:09 -03'00'

Jonathan Mendonça Santos
Presidente do FUNDETRANS

gov.br Documento assinado digitalmente
MARIA DA GRACA DE JESUS NETA
Data: 16/03/2026 11:53:36-0300
Verifique em https://validar.iti.gov.br

Maria da Graça de Jesus Neta
Secretária Executiva do FUNDETRANS

RELATÓRIO DE GESTÃO

2025

SUPERINTENDÊNCIA MUNICIPAL DE TRÂNSITO E TRANSPORTES

SUPERINTENDENCIA MUNICPAL DE TRANSITO E TRANSPORTE
PREFEITURA DE ITABAIANA
Avenida Ivo de Carvalho, 245, Centro, Itabaiana - SE, CEP: 49500-064
superintendencia@smtt.itabaiana.se.gov.br (79) 3431-8800

RELATÓRIO DE GESTÃO ANUAL

2025

SUPERINTENDÊNCIA MUNICIPAL DE TRÂNSITO E TRANSPORTES

SUPERINTENDENCIA MUNICPAL DE TRANSITO E TRANSPORTE
PREFEITURA DE ITABAIANA
Avenida Ivo de Carvalho, 245, Centro, Itabaiana - SE, CEP: 49500-064
superintendencia@smtt.itabaiana.se.gov.br (79) 3431-8800

PREFEITURA MUNICIPAL DE ITABAIANA-SE

SUPERINTENDÊNCIA MUNICIPAL DE TRÂNSITO E TRANSPORTES

VALMIR DOS SANTOS COSTA
Prefeito

Jonathan Mendonça Santos
Superintendente Municipal de Trânsito-SMTT/Itabaiana/SE

Grasielle dos Santos Mendonça
Coordenadora de Recursos Humanos

Leonardo Menezes Santos
Gerente de Trânsito

Laís Valéria Conceição de Jesus
Gerente Administrativo/Financeiro

Igor Alexandre Meneses Dantas
Psicólogo de Trânsito

Cleonâncio Almeida Santos
Gerente de Transporte Público

Sumário

1 - DADOS GERAIS DO ÓRGÃO GESTOR.....
2-APRESENTAÇÃO.....
3- CAMPANHAS E AÇÕES REALIZADAS PELA SMTT DE ITABAIANA.....
3.1- Ações Educativas e Campanhas……...
3.2- Capacitação de servidores……
3.3- Fiscalização e operações de Trânsito……...
3.4- Melhoria na estruturação operacional…….
3.5- Infraestrutura viária e sinalização……
3.6- Atuação permanente da SMTT……

4- RELAÇÃO DE PROJETOS EXECUTADOS PELO NÚCLEO DE ARQUITETURA
4.1- Alteração no sentido de circulação de vias……..
4.2- Mobilidade urbana……
4.3- Melhorias Semafóricas……..
4.4- Aprovação de Empreendimentos……..
4.5- Relatório Técnicos……
4.6- Projetos Diversos…….
5- DOS PROCESSOS LICITATÓRIOS……
6- DOS CONTRATOS……
7 – DAS RECEITAS, DOS REPASSES FINANCEIROS E DAS DESPESAS.....
7.1 - Das Receitas.....
7.2 - Dos Repasses Financeiros.....
7.3 - Dos Rendimentos de Aplicações Financeiras.....
7.4 - Das Despesas.....
7.5 - Das Despesas com Folha de Pagamento .....
7.6 - Das Despesas com INSS.....
7.7 - Dos Saldos Bancários .....

1 - DADOS GERAIS DO ÓRGÃO GESTOR

- **Órgão Gestor**
  Superintendência Municipal de Trânsito e Transportes

- **CNPJ**
  07.734.057/0001-63

- **Natureza Jurídica**
  Administração Pública Municipal

- **Vinculação**
  Prefeitura Municipal de Itabaiana

- **Endereço**
  Av. Ivo de Carvalho, 245 - Vizinho ao Cemitério Santo Antônio e Almas - Centro
  CEP: 49500-064
  Município/UF: Itabaiana/SE

- **Contatos**
  Fone: (79) 99115-0033
  E-mail: superintendência@smtt.itabaiana.se.gov.br

- **Unidades Gestoras**
  SMTT de Itabaiana

- **Dados Do Superintendente**
  Nome: Jonathan Mendonça Santos
  Estado Civil: Solteiro
  Formação: Graduando em Fisioterapia e Guarda Municipal
  Endereço: Rua: José Sizinio de Almeida, 1169

2 - APRESENTAÇÃO

O presente **RELATÓRIO DE GESTÃO ANUAL** contém as informações referentes às atribuições da **Superintendência Municipal de Trânsito e Transportes - SMTT** do Município de Itabaiana, durante o exercício de 2025.

3 - CAMPANHAS E AÇÕES REALIZADAS PELA SMTT DE ITABAIANA

Durante o ano de 2025, a Superintendência Municipal de Trânsito e Transportes de Itabaiana desenvolveu diversas atividades voltadas à melhoria da mobilidade urbana, fiscalização e educação para o trânsito.

As ações realizadas envolveram planejamento institucional, capacitação de servidores, campanhas educativas e fortalecimento da estrutura operacional da autarquia.

Entre os principais resultados alcançados, destacam-se:

3.1-Ações Educativas e Campanhas

Foram realizadas campanhas de conscientização voltadas à segurança no trânsito e à formação de condutores e pedestres mais conscientes, com destaque para as ações integradas do Maio Amarelo, Maio Laranja e da Semana Nacional do Trânsito, além de palestras e orientações em escolas, empresas e instituições públicas e privadas.
Essas ações tiveram como objetivo promover a educação para o trânsito, estimular o respeito às normas de circulação e contribuir para a redução de sinistros nas vias urbanas.

Recursos utilizados:

- Equipe do Núcleo de Educação para o Trânsito
- Agentes de trânsito
- Materiais educativos e de divulgação
- Estrutura de apoio para ações externas, como tendas e equipamentos de orientação
- Apoio institucional de secretarias municipais parceiras

3.2-Capacitação de Servidores

A SMTT promoveu e participou de capacitações voltadas ao aperfeiçoamento técnico e profissional de seus servidores, incluindo cursos de atualização para agentes de

trânsito, formação voltada à abordagem humanizada e participação em programas institucionais promovidos por órgãos parceiros.

Entre as capacitações realizadas destacam-se treinamentos operacionais, cursos voltados à segurança pública e participação em programas educativos promovidos por instituições como a Polícia Rodoviária Federal e o SEST SENAT.

Recursos utilizados:

- Instrutores especializados
- Espaços de capacitação
- Material didático
- Apoio institucional de órgãos parceiros
- Participação dos agentes de trânsito e guardas municipais

3.3- Fiscalização e Operações de Trânsito

A SMTT realizou diversas ações de fiscalização nas vias públicas do município, com o objetivo de garantir o cumprimento das normas previstas no Código de Trânsito Brasileiro, organizar o fluxo de veículos e promover maior segurança viária.

As operações incluíram blitz educativas, fiscalizações preventivas, ações de combate à condução sob efeito de álcool e operações conjuntas com a Guarda Municipal.

Também foram realizadas intervenções em áreas de grande circulação, como região da feira livre e áreas escolares, garantindo melhor organização do tráfego.

Recursos utilizados:

- Agentes de trânsito
- Viaturas operacionais
- Equipamentos de fiscalização, incluindo etilômetros
- Equipamentos de comunicação
- Apoio da Guarda Municipal

3.4-Melhoria da Estrutura Operacional

Durante o exercício de 2025, a SMTT recebeu investimentos voltados ao fortalecimento da estrutura operacional da autarquia, com destaque para a aquisição de motocicletas operacionais, que ampliam a capacidade de deslocamento e atuação dos agentes nas vias do município.

Esses investimentos contribuem diretamente para a melhoria das atividades de fiscalização, atendimento à população e organização do trânsito.

Recursos utilizados:

- Aquisição de motocicletas operacionais com recursos próprios do município
- Equipamentos de apoio às atividades operacionais

3.5-Infraestrutura Viária e Sinalização

Foram realizadas ações voltadas à melhoria da infraestrutura viária, incluindo a revitalização da sinalização horizontal e vertical em diversas vias da cidade.

Essas intervenções contribuem para a organização do trânsito, orientação de condutores e pedestres e aumento da segurança viária.
Recursos utilizados:

- Equipe técnica da SMTT
- Materiais de sinalização viária
- Equipamentos de aplicação de sinalização
- Apoio logístico para execução dos serviços

3.6- Atuação Permanente da SMTT

Além das ações específicas apresentadas neste relatório, a Superintendência Municipal de Trânsito e Transportes de Itabaiana manteve, ao longo de todo o ano de 2025, atuação contínua por meio de fiscalizações diárias nas vias públicas, orientações educativas à população, organização do tráfego em eventos e locais de grande circulação, além do monitoramento e controle do fluxo viário.

Essas atividades são essenciais para garantir um trânsito mais seguro, organizado e eficiente, contribuindo diretamente para a melhoria da mobilidade urbana e para a preservação da vida no município de Itabaiana.

QUADRO RESUMO DAS PRINCIPAIS AÇÕES – 2025

Mês	Ação Realizada	Objetivo
Janeiro	Renovação de Alvarás de Táxi e Mototáxi	Regularização do transporte público individual e garantia da segurança dos passageiros
Fevereiro	Operação de Trânsito no SEALBA SHOW	Organização do tráfego e segurança viária durante evento de grande porte
Março	Atualização e Capacitação dos Agentes de Trânsito	Aprimoramento técnico e operacional da equipe
Maio	Campanhas Maio Amarelo e Faça Bonito	Conscientização sobre segurança no trânsito e proteção de crianças e adolescentes
Maio	Participação no Evento Heróis do Asfalto (SEST SENAT)	Fortalecimento institucional e qualificação profissional
Julho	Capacitação Segurança Pública e Neurodivergência	Preparação dos agentes para abordagens mais humanizadas

Agosto	Participação na Ação Multiplica – PRF	Compartilhamento de boas práticas de educação para o trânsito
Setembro	Entrega de Etilômetros Portáteis	Reforço nas ações de fiscalização e combate à alcoolemia ao volante
Setembro	Semana Nacional do Trânsito	Promoção de ações educativas e prevenção de sinistros
Outubro	Orientação em Áreas Escolares	Segurança viária para estudantes e organização do tráfego
Outubro	Operação contra Reserva Irregular de Vagas	Garantia da fluidez do trânsito e uso adequado do espaço público
Novembro	Reunião sobre Projetos de Mobilidade Urbana	Apresentação de projetos estruturantes para a mobilidade da cidade
Dezembro	Entrega de Motocicletas Operacionais	Fortalecimento da estrutura operacional da SMTT e Guarda Municipal

4 - Relação de projetos executados pelo Núcleo de Arquitetura

4.1- Alteração do sentido de Circulação de Vias

- Projeto de reorientação de tráfego no trecho que compreende a Rotatória do Calçadão Airton Teles e o Posto Skina;
- Projeto de Revitalização de tráfego no trecho do Largo santo Antônio (G Barbosa);
- Projeto de reorientação de tráfego para a Micarana 2025;
- Reorientação de tráfego nas Ruas Capitão José Ferreira, Esperidião Noronha e Capitão Mendes;

4.2- Mobilidade Urbana

- Fiscalização dos serviços de empresa contratada com elaboração de memorial de cálculo de sinalização vertical em diversas ruas da sede do município;
- Fiscalização dos serviços de empresa contratada com elaboração de memorial de cálculo de sinalização horizontal em diversas ruas da sede do município;
- Fiscalização dos serviços de empresa contratada com elaboração de memorial de cálculo de dispositivos auxiliares em diversas ruas da sede do município;
- Projeto de Reforma da Rua São Paulo e intervenção de tráfego das ruas adjacentes;

4-3- Melhorias semafóricas

- Projeto de Istalação Semafórica nos Cruzamentos das Ruas Boanerges Pinheiro c/ Capitão José Ferreira e Percílio Andrade c/ Capitão José Ferreira.

4.4- Aprovação de empreendimentos

- Aprovação Técnica de 10 Empreendimentos dentre eles: 07 Loteamentos Residenciais, 01 Condomínio Residencial, 01 integração de vias para empreendimento e 01 Galeria Comercial;

4.5- Relatórios Técnicos

- Relatório Técnico de Fiscalização de reforma do Terminal Intermunicipal como contrapartida de convênio;
- Relatório Técnico para apresentação como palestrante na Conferência das Cidades;

4.6- Projetos diversos

- Projeto de Reforma da Praça João Pessoa;
- Projeto de Reforma do Calçadão Dr. Airton Teles;
- Projeto de Reforma do Novo Terminal Intermunicipal.

Fotos das ações

Renovação de Alvará

Orientação

SEALBA Agro Show

Ronda Noturna

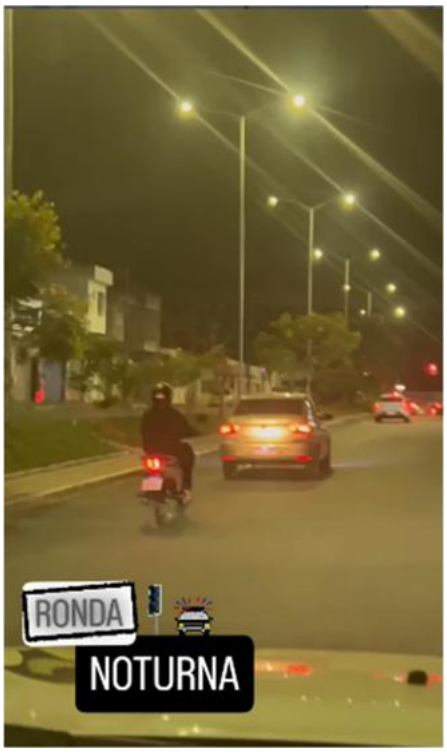

Fiscalização

Reorganização Trânsito

Curso de atualização dos Agentes

Presença Em Eventos Religiosos

Faça Bonito

Carteirinhas de Estacionamento Especial (Divulgado em redes sociais)

Maio Amarelo

Alteração em Rotatória

Entrega de Etilômetro

Orientação em áreas escolares.

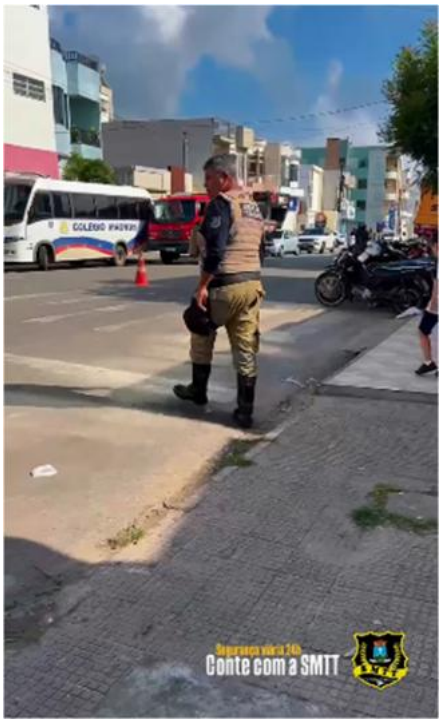

Semana Nacional do Trânsito

SUPERINTENDENCIA MUNICPAL DE TRANSITO E TRANSPORTE
PREFEITURA DE ITABAIANA

Avenida Ivo de Carvalho, 245, Centro, Itabaiana - SE, CEP: 49500-064
superintendencia@smtt.itabaiana.se.gov.br (79) 3431-8800

Capacitação

Ação Multiplica

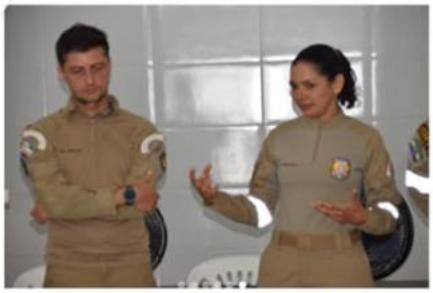

Minicurso

Mobilidade urbana de Itabaiana: o food park público — o primeiro de Sergipe —, o calçadão da Rua São Paulo e o terminal intermunicipal climatizado.

Entrega de Motocicletas

5 – DOS PROCESSOS LICITATÓRIOS

	PROCESSO	DESCRIÇÃO
1.	Dispensa nº01	Revisão Fiat Toro QMJ-2H54
2.	Dispensa nº02	Revisão Fiat Toro RRF-9C54
3.	Dispensa Eletrônica nº 01	Sinalizadores de Trânsito-Barreira Horizontal
4.	Dispensa Eletrônica nº 02	Sinalizadores de Trânsito-Barreira Horizontal
5.	Inexigibilidade nº 01	ERPAC (ESCRITÓRIO REGIONAL DE PROCURADORIA E ASSISTÊNCIA CONTÁBIL LTDA)
6.	Inexigibilidade nº04/2023	3º Aditivo Correios
7.	Inexigibilidade nº05/2023	2º Aditivo SERPRO (SERVIÇO FEDERAL DE PROCESSAMENTO DE DADOS)
8.	Pregão nº 01/2025	Etilômetros
9.	Pregão nº 02/2025	Água Mineral
10.	Pregão nº 03/2025	Sinalização Viária (vertical e horizontal)
11.	Pregão nº 04/2025	Óleo lubrificante
12.	Pregão nº 05/2025	Serviço
13.	Pregão nº 06/2025	Peças
14.	Pregão nº 07/2025	Kit Mototáxi

6 – DOS CONTRATOS

	CONTRATO	DESCRIÇÃO
1.	Termo de Contrato nº01/2025	Livraria e Papelaria Itabaiana
2.	Termo de Contrato nº02/2025	Livraria e Papelaria Todas as Cores LTDA

3.	Termo de Contrato nº03/2025	Comercial de Produtos Alimentícios Nosso Amigo LTDA
4.	Termo de Contrato nº04/2025	FC Planeta Papel Comércio LTDA ME
5.	Termo de Contrato nº05/2025	W.M.W. Comercial e Materiais de Limpeza LTDA
6.	Termo de Contrato nº06/2025	Samam Veículos LTDA
7.	Termo de Contrato nº07/2025	ERPAC (ESCRITÓRIO REGIONAL DE PROCURADORIA E ASSISTÊNCIA CONTÁBIL LTDA)
8.	Termo de Contrato nº08/2025	Michel da Mota Souza
9.	Termo de Contrato nº09/2025	Michel da Mota Souza
10.	Termo de Contrato nº10/2025	Nova Distribuidora LTDA
11.	Termo de Contrato nº11/2025	Renovar Comércio LTDA
12.	Termo de Contrato nº12/2025	D&F Comércio de EPI´s Ferramentas e Equipamentos Industriais LTDA
13.	Termo de Contrato nº13/2025	Auto Posto Nascimento LTDA
14.	Termo de Contrato nº14/2025	NP Tecnologia e Gestão de Dados LTDA
15.	Termo de Contrato nº15/2025	Antônio Robério Souza de Abreu e CIA LTDA
16.	Termo de Contrato nº16/2025	Gilson Costa
17.	Termo de Contrato nº17/2025	RB Flexo LTDA
18.	Termo de Contrato nº18/2025	Rei do Adubo Comércio LTDA

19.	Termo de Contrato nº19/2025	Comercial de GLP Santo Antônio LTDA
20.	Termo de Contrato nº20/2025	BAT Auto LTDA
21.	Termo de Contrato nº21/2025	WS Serviços e Comércio LTDA
22.	Termo de Contrato nº22/2025	F B Gera & CIA LTDA
23.	Termo de Contrato nº23/2025	Samam Veículos LTDA
24.	Termo de Contrato nº24/2025	Humberto Ferreira de Assis
25.	Termo de Contrato nº25/2025	Comercial de GLP Santo Antônio LTDA
26.	Termo de Contrato nº26/2025	J Ferreeira das Virgens LTDA
27.	Termo de Contrato nº27/2025	Heráclito Fontes Rezende
28.	Termo de Contrato nº28/2025	RCB Empreendimentos Serviços & Industria LTDA
29.	Termo de Contrato nº29/2025	Rei do Adubo Comércio LTDA
30.	Termo de Contrato nº30/2025	Nova Distribuidora LTDA
31.	Termo de Contrato nº31/2025	Auto Posto Nascimento LTDA
32.	Termo de Contrato nº32/2025	Adelane Pedrozo Ferreira
33.	Termo de Contrato nº33/2025	Ivanete Barbosa de Santana
34.	Termo de Contrato nº34/2025	Luciano Sérgio Guimaraes de Sá Barreto

35.	Termo de Contrato nº35/2025	GR Distribuidora LTDA
36.	Termo de Contrato nº36/2025	TECH Móveis e Equipamentos para Escritório e Escola EIRELI
37.	Termo de Contrato nº37/2025	Alves & Soares Comercial de Móveis LTDA
38.	Termo de Contrato nº38/2025 – Amena Climatização LTDA	Amena Climatização LTDA
39.	Termo de Contrato nº39/2025	Amena Climatização LTDA
40.	Termo de Contrato nº40/2025	JMC Comercial LTDA
41.	Termo de Contrato nº41/2025	TOP Móveis LTDA
42.	Termo de Contrato nº42/2025	Comercial Caetano EIRELI
43.	Termo de Contrato nº43/2025	Amigão Comércio em Geral LTDA
44.	Termo de Contrato nº44/2025	Elloella Distribuidora LTDA
45.	Termo de Contrato nº45/2025	Soul Distribuidora de Produtos e equipamentos Industriais LTDA
46.	Termo de Contrato nº46/2025	Prime RT Empreendimentos LTDA
47.	Termo de Contrato nº47/2025	MC Comércio de Motos LTDA
48.	Termo de Contrato nº48/2025	GMATOS Refrigeração LTDA

7 – DAS RECEITAS, DOS REPASSES FINANCEIROS E DAS DESPESAS

7.1 - Das Receitas

	Taxas Pelo Poder de Polícia	Multas	Outras Receitas
Janeiro/2025	52.982,12	99.502,90	0,00
Fevereiro/2025	32.922,02	87.057,24	74.415,94
Março/2025	22.424,48	143.617,29	0,00
Total no 1º Trimestre	**108.328,62**	**330.177,43**	**74.415,94**
Abril/2025	19.936,20	182.299,53	0,00
Maio/2025	15.704,04	102.452,94	0,00
Junho/2025	13.759,16	88.250,19	0,00
Total no 2º Trimestre	**49.399,40**	**373.002,66**	**0,00**
Julho/2025	12.386,00	116.723,69	0,00
Agosto/2025	14.865,14	109.607,26	0,00
Setembro/2025	11.626,40	110.612,65	0,00
Total do 3º Trimestre	**38.877,54**	**336.943,60**	**0,00**
Outubro/2025	5.067,04	115.076,60	0,00
Novembro/2025	5.521,98	86.244,76	58.800,01
Dezembro/2025	5.491,96	95.367,52	0,00
Total do 4º Trimestre	**16.080,98**	**296.688,88**	**58.800,01**
Total Anual	**212.686,54**	**1.336.812,57**	**133.215,95**

7.2 - Dos Repasses Financeiros Recebidos

	Repasse da PMI	Repasse do Fundetrans (18%)	Repasse do Fundetrans (2%)
Janeiro/2025	186.433,69	5.460,58	606,74
Fevereiro/2025	290.252,22	5.721,55	635,73
Março/2025	280.836,53	5.478,85	608,76
Total no 1º Trimestre	**757.522,44**	**16.660,98**	**1.851,23**
Abril/2025	221.495,08	5.987,50	665,28
Maio/2025	248.995,60	5.700,32	633,37
Junho/2025	261.476,91	5.705,18	635,96
Total no 2° Trimestre	**731.967,59**	**17.393,00**	**1.934,61**
Julho/2025	245.783,59	5.733,25	637,02
Agosto/2025	258.788,92	5.718,76	635,42
Setembro/2025	286.652,15	5.705,56	633,95
Total do 3º Trimestre	**791.224,66**	**17.157,57**	**1.906,39**
Outubro/2025	272.513,15	5.787,39	643,05
Novembro/2025	274.373,97	5.720,67	635,63
Dezembro/2025	401.412,51	5.724,17	636,02
Total no 4º Trimestre	**948.299,63**	**17.232,23**	**1.914,70**
Total (1º Tr. + 2º Tr. + 3º Tr. + 4º Tr.)	**3.229.014,32**	**68.443,78**	**7.606,93**

7.3 – Dos Rendimentos de Aplicações Financeiras

	Banese 300.245-2	CEF 420-0	CEF 457-0	CEF 458-8	CEF 71.041-5
Janeiro/2025	372,36	160,01	151,57	2,64	203,97
Fevereiro/2025	366,33	208,35	88,61	3,79	205,15
Março/2025	359,92	263,34	37,59	6,08	157,39
Total no 1º Trimestre	**1.098,61**	**631,70**	**277,77**	**12,51**	**566,51**
Abril/2025	398,66	0,00	68,39	0,00	0,00
Maio/2025	432,89	86,84	66,59	1,03	11,03
Junho/2025	421,14	463,58	93,42	22,69	219,33
Total no 2° Trimestre	**1.252,69**	**550,42**	**228,40**	**23,72**	**230,36**
Julho/2025	494,34	480,19	151,69	30,98	258,51
Agosto/2025	451,38	455,40	200,61	35,31	239,19
Setembro/2025	437,99	371,78	264,56	43,12	254,78
Total do 3º Trimestre	**1.383,71**	**1.307,37**	**616,86**	**109,41**	**752,48**
Outubro/2025	444,65	403,37	282,94	52,93	278,32
Novembro/2025	389,87	336,78	187,54	49,22	319,27
Dezembro/2025	412,63	543,23	51,80	63,53	859,29
Total do 4º Trimestre	**1.247,15**	**1.283,38**	**522,28**	**165,68**	**1.456,88**
Total (1º Tr. + 2º Tr. + 3º Tr. + 4º Tr.)	**4.982,16**	**3.772,87**	**1.645,31**	**311,32**	**3.006,23**

7.4 – Das Despesas

- Contas do Banese

	Banese 300.244-4	**Banese 300.249-5**	**Banese 300.245-2**
Janeiro/2025 (31/01/25)	0,00	11.430,15	26.099,46
Fevereiro/2025 (28/02/25)	0,00	14.608,36	51.054,69
Março/2025 (31/03/25)	0,00	14.496,50	40.453,29
Total no 1º Trimestre	**0,00**	**40.535,01**	**117.607,44**
Abril/2025 (30/04/25)	0,00	13.104,88	59.424,09
Maio/2025 (31/05/25)	0,00	14.491,79	57.105,03
Junho/2025 (30/06/25)	0,00	44.306,19	44.450,48
Total no 2° Trimestre	**0,00**	**71.902,86**	**160.979,60**
Julho/2025 (31/07/25)	0,00	17.682,41	63.227,69
Agosto/2025 (31/08/25)	0,00	13.380,27	45.287,57
Setembro/2025 (30/09/25)	66.800,00	33.292,22	139.932,69
Total no 3° Trimestre	**66.800,00**	**64.354,90**	**248.447,95**
Outubro/2025 (31/10/25)	0,00	19.926,03	36.629,74
Novembro/2025 (30/11/25)	1,00	16.031,18	76.346,32
Dezembro/2025 (31/12/25)	0,00	12.366,38	311.274,20
Total no 4º Trimestre	**1,00**	**48.323,59**	**424.250,26**
Total (1º Tr. + 2º Tr. + 3º Tr. + 4º Tr.)	**66.801,00**	**225.116,36**	**951.285,25**

- Contas da CEF

	CEF 420-0	CEF 457-0	CEF 458-8	CEF 71.041-5	CEF 485-1	CEF 486-0	CEF 487-8	CEF 488-6
Jan./2025 (31/01/25)	193.495,51	69,00	69,00	0,00				
Fev./2025 (28/02/25)	244.603,06	24.032,29	523,34	0,00				
Mar./2025 (31/03/25)	283.597,61	105,50	69,00	36,50				
Total no 1º Trim.	**721.696,18**	**24.206,79**	**661,34**	**36,50**				
Abr./2025 (30/04/25)	249.385,70	8.594,83	69,00	0,00				
Mai./2025 (31/05/25)	248.494,89	69,00	69,00	0,00				
Jun./2025 (30/06/25)	255.693,75	69,00	69,00	0,00				
Total no 2° Trim.	**753.574,34**	**8.732,83**	**207,00**	**0,00**				
Jul./2025 (31/07/25)	0,00	0,00	0,00	0,00	252.804,22	569,00	69,00	0,00
Ago./2025 (31/08/25)	0,00	0,00	0,00	0,00	255.580,07	669,00	69,00	0,00
Set./2025 (30/09/25)	0,00	0,00	0,00	0,00	285.781,14	69,00	69,00	0,00
Total no 3° Trim.	0,00	0,00	0,00	0,00	**794.165,43**	**1.307,00**	**207,00**	**0,00**
Out./2025 (31/10/25)	0,00	0,00	0,00	0,00	280.262,44	11.886,88	69,00	0,00
Nov./2025 (30/11/25)	0,00	0,00	0,00	0,00	249.344,98	19.655,72	69,00	0,00
Dez./2025 (31/12/25)	0,00	0,00	0,00	0,00	426.438,39	16.993,29	69,00	4.297,74
Total no 4º Trim.	0,00	0,00	0,00	0,00	**956.045,81**	**48.535,89**	**207,00**	**4.297,74**
Total (1º Tr. + 2º Tr. + 3º Tr. + 4º Tr.)	**1.475.270,52**	**32.939,62**	**868,34**	**36,50**	**1.750.211,24**	**49.842,89**	**414,00**	**4.297,74**

7.5 - Das Despesas com Folha de Pagamento

	Folha Efetivos		Folha Comissionados		Total	
	Valor Bruto	Valor Líquido	Valor Bruto	Valor Líquido	Valor Bruto	Valor Líquido
Jan./2025	193.969,23	147.176,26	7.938,86	6.957,09	201.908,09	154.133,35
Fev./2025	196.484.19	147.383,62	9.526,63	8.198,83	206.010,82	155.582,45
Mar./2025	232.092,52	180.095,65	9.526,63	8.198,83	241.619,15	188.294,48
Total 1º Trim.	**426.061,75**	**474.655,53**	**26.992,12**	**23.354,75**	**649.538,06**	**498.010,28**
Abr./2025	190.851,70	142.955,09	9.526,63	8.198,83	200.378,33	151.153,92
Mai./2025	195.455,19	148.576,97	9.526,63	8.236,99	204.981,82	156.813,96
Jun./2025	212.481,58	157.651,16	9.526,63	8.236,99	222.008,21	165.888,15
Total 2º Trim.	**598.788,47**	**449.183,22**	**28.579,89**	**24.672,81**	**627.368,36**	**473.856,03**
Jul./2025	189.804,41	143.826,45	9.526,63	8.236,99	199.331,04	152.063,44
Ago./2025	207.815,72	157.422,39	12.101,41	10.602,81	219.917,13	168.025,20
Set./2025	230.486,21	180.175,76	12.101,41	10.789,29	242.587,62	190.965,05
Total 3º Trim.	**628.106,34**	**481.424,60**	**33.729,45**	**29.629,09**	**661.835,79**	**511.053,69**
Out./2025	217.963,46	166.883,43	12.101,41	10.950,40	230.064,87	177.833,83
Nov./2025	211.595,18	160.056,29	12.101,41	10.950,40	223.696,59	171.007,29
13º/2025	187.337,59	51.186,21	10.599,46	9.616,75	197.937,05	60.802,96
Dez./2025	206.336,63	153.241,80	12.101,41	10.948,64	218.438,04	164.190,44
Total 4º Trim.	**823.232,86**	**531.367,73**	**46.903,69**	**42.466,19**	**870.136,55**	**573.834,52**
Total Anual	**2.476.189,42**	**1.936.631,08**	**136.205,15**	**120.122,84**	**2.808.878,76**	**2.056.754,52**

7.6 - Das Despesas com INSS

	INSS Efetivos	INSS Comissionados	INSS Prestador PJ	INSS Prestador PF	Total
Janeiro/2025	40.588,84	1.684,35	0,00	0,00	42.273,19
Fevereiro/2025	59.348,10	2.830,55	0,00	0,00	62.178,65
Março/2025	59.191,92	2.830,55	0,00	0,00	62.022,47
Total 1º Trim.	**159.128,86**	**7.345,45**	**0,00**	**0,00**	**166.474,31**

Abril/2025	55.010,98	2.830,55	0,00	0,00	57.841,53
Maio/2025	55.010,98	2.830,55	0,00	0,00	57.841,53
Junho/2025	62.937,01	2.830,55	0,00	0,00	65.767,56
Total 2º Trim.	**172.958,97**	**8.491,65**	**0,00**	**0,00**	**181.450,62**
Julho/2025	55.744,06	2.830,55	0,00	0,00	58.574,61
Agosto/2025	59.317,22	3.580,22	0,00	0,00	62.897,44
Setembro/2025	59.317,22	3.580,22	0,00	0,00	62.897,44
Total 3º Trim.	**174.378,50**	**9.990,99**	**0,00**	**0,00**	**184.369,49**
Outubro/2025	59.857,01	3.580,22	0,00	0,00	63.437,23
Novembro/2025	60.187,01	3.580,22	0,00	0,00	63.767,23
Dezembro/2025	60.643,75	3.580,22	10.372,26	0,00	74.596,23
13º/2025	59.882,06	3.136,31	0,00	0,00	63.018,37
Total 4º Trim.	**240.569,83**	**13.876,97**	**10.372,26**	**0,00**	**264.819,06**
Total Anual	**747.036,16**	**39.705,06**	**10.372,26**	**0,00**	**797.113,48**

7.7 - Dos Saldos Bancários

- Contas do Banese

	Banese 300.244-4	**Banese 300.249-5**	**Banese 300.245-2**
Saldo Anterior 31/12/2024	428,04	425,95	46.218,89
Janeiro/2025 31/01/2025	428,04	41.977,92	119.994,69
Fevereiro/2025 28/02/2025	74.843,98	60.291,58	156.363,57
Março/2025 31/03/2025	74.843,98	68.219,56	259.887,49
Abril/2025 30/04/2025	74.843,98	75.050,88	383.579,43
Maio/2025 31/05/2025	74.843,98	76.391,60	425.654,63
Junho/2025 30/06/2025	74.843,98	45.973,04	473.581,08
Julho/2025 31/07/2025	74.843,98	40.676,63	527.571,42
Agosto/2025 31/08/2025	74.843,98	42.161,50	592.346,86
Setembro/2025 30/09/2025	8.043,98	20.495,68	613.348,10
Outubro/2025 31/10/2025	8.043,98	5.636,69	692.239,61

Novembro/2025 30/11/2025	8.042,98	983,49	702.527,92
Dezembro/2025 31/12/2025	8.042,98	419,07	487.033,87

- Contas do CEF

	CEF 420-0	**CEF 457-0**	**CEF 458-8**	**CEF 71041-5**	**CEF 485-1**	**CEF 486-0**	**CEF 487-8**	**CEF 488-6**
Saldo Anterior 31/12/2024	1.069,77	23.094,28	95,96	25.753,82	-	-	-	-
Jan./2025 31/01/2025	2.167,96	20.637,43	636,34	25.957,79	-	-	-	-
Fev./2025 28/02/2025	71.988,76	2.415,30	1.170,36	26.162,94	-	-	-	-
Mar./2025 31/03/2025	69.491,02	7.826,24	1.298,36	26.283,83	-	-	-	-
Abr./2025 30/04/2025	50.126,23	5.287,30	1.894,64	26.283,83	-	-	-	-
Mai./2025 31/05/2025	52.914,32	8.785,21	2.460,04	26.294,86	-	-	-	-
Jun./2025 30/06/2025	55.455,10	14.514,81	3.049,69	26.514,19	-	-	-	-
Jul./2025 31/07/2025	0,00	0,00	0,00	0,00	49.415,02	19.830,75	3.648,69	26.772,70
Ago./2025 31/08/2025	0,00	0,00	0,00	0,00	53.679,27	25.081,12	4.250,42	27.011,89
Set./2025 30/09/2025	0,00	0,00	0,00	0,00	54.922,06	30.982,24	4.858,49	27.266,67
Out./2025 31/10/2025	0,00	0,00	0,00	0,00	56.272,45	25.165,69	5.485,47	27.544,99
Nov./2025 30/11/2025	0,00	0,00	0,00	0,00	57.117,14	11.418,18	6.101,32	86.665,27
Dez./2025 31/12/2025	0,00	0,00	0,00	0,00	25.663,67	201,83	6.731,87	83.226,82

JONATHAN MENDONCA SANTOS:06633504500

Assinado de forma digital por JONATHAN MENDONCA SANTOS:06633504500
Dados: 2026.03.27 10:35:38 -03'00'

Jonathan Mendonça Santos
Superintendente –SMTT

RELATÓRIO DE GESTÃO DAS AÇÕES DA GUARDA MUNICIPAL DE ITABAIANA NO EXERCÍCIO DE 2025

ITABAIANA, 13 DE MARÇO DE 2026

Sumário

1. DADOS GERAIS DA ENTIDADE GESTORA 3

2. APRESENTAÇÃO 4

3. AÇÕES REALIZADAS PELA GUARDA MUNICIPAL DE ITABAIANA 6

1. DADOS GERAIS DA ENTIDADE GESTORA

- **Entidade Gestora**
  Guarda Municipal de Itabaiana

- **CNPJ**
  13.104.740/0001-10

- **Natureza Jurídica**
  Administração Pública Municipal

- **Vinculação**
  Secretária da Ordem Pública - Prefeitura Municipal de Itabaiana

- **Endereço**
  Rua Antônio Dutra, 770 - Centro
  CEP: 49500-151
  Município/UF: Itabaiana/SE

- **Contatos**

  E-mail: guardamunicipaldeitabaiana@gmail.com
  Contato: (79) 9 9138-0206

- **Dados Do Secretário/Comandante**

  Nome: Jonathan Mendonça Santos
  Estado Civil: Solteiro
  Formação: Graduado em Fisioterapia
  Endereço: Avenida Antônio Ferreira Leite, Conjunto Marcela, Santa Mônica II

2. APRESENTAÇÃO

O Relatório de Gestão constitui um instrumento elaborado pelo Gestor e por sua Equipe Técnica com a finalidade de apresentar, de forma sistemática e transparente, a execução das ações e serviços desenvolvidos na área de segurança pública no âmbito municipal ao longo do exercício de 2025. Seu propósito é dar ampla publicidade às iniciativas, resultados e atividades realizadas pela Guarda Municipal de Itabaiana/SE, fortalecendo a transparência, a prestação de contas e o compromisso com a sociedade.

Este documento reúne informações detalhadas acerca da execução dos serviços, projetos, programas e benefícios coordenados pela Guarda Municipal de Itabaiana, evidenciando a amplitude e a relevância de suas ações no âmbito da segurança pública municipal.

Compete à Guarda Municipal o desenvolvimento do patrulhamento preventivo e ostensivo, com vistas à proteção dos bens, serviços e instalações públicas municipais. Dentre suas principais atribuições, destacam-se a preservação do patrimônio público, a guarda e vigilância para prevenção de danos e atos de vandalismo, bem como o patrulhamento em escolas municipais, feiras comunitárias e comerciais, parques, praças, bairros da cidade, terminal rodoviário, serviços e concessões municipais, além da garantia da segurança em eventos promovidos no município.

Cabe, ainda, à Guarda Municipal prestar apoio aos agentes públicos municipais no exercício do poder de polícia administrativa, colaborar com os órgãos de trânsito nas atividades de fiscalização, orientação e controle do tráfego, bem como desempenhar outras atividades correlatas, em conformidade com a legislação vigente

A Guarda Municipal de Itabaiana/SE tem como missão servir e proteger a sociedade itabaianense, atuando com responsabilidade, compromisso e proximidade com a comunidade. Busca permanentemente a excelência na prestação dos serviços, adotando uma atuação pautada

na ética, na transparência, na eficiência e na agilidade, sempre com foco no atendimento qualificado aos cidadãos.

Compromete-se a atender às demandas sociais e coletivas da população, promovendo a ordem pública e o bem-estar social, zelando pela integridade física e moral dos munícipes, bem como pela preservação e proteção do patrimônio público municipal, incluindo praças, escolas, monumentos e demais bens sob a administração do Município.

O presente Relatório de Gestão apresenta informações detalhadas acerca das atribuições da Guarda Municipal e da execução dos serviços prestados à sociedade, evidenciando a abrangência de suas ações e resultados ao longo do período analisado.

O documento reflete o compromisso institucional com a promoção da segurança pública, a proteção do patrimônio municipal e o fortalecimento do desenvolvimento social da comunidade, pautado na transparência, na responsabilidade e na prestação de contas à população.

3. AÇÕES REALIZADAS PELA GUARDA MUNICIPAL DE ITABAIANA

Ações Realizadas pela Guarda Municipal de Itabaiana em 2025

A Guarda Municipal de Itabaiana (GMI) desenvolveu, ao longo de 2025, uma série de ações voltadas à preservação da ordem pública e ao suporte operacional das secretarias municipais. Com atuação integrada às áreas de saúde, educação e à Secretaria Municipal de Trânsito e transporte (SMTT), a corporação contribuiu para a excelência e a harmonia na prestação dos serviços à população.

Janeiro

No dia 1º de janeiro de 2025, agentes da Guarda Municipal já estavam nas ruas, com atenção especial aos pontos de maior circulação de pessoas, como a rodoviária e as praças do município. A medida teve como objetivo reforçar a segurança durante o período de deslocamento e as festividades de fim de ano.

A Guarda Municipal de Itabaiana (GMI) exerce um papel fundamental durante os campeonatos intermunicipais de futebol campo realizados na cidade. Por meio de um trabalhao dedicado e organizado, os agentes garantem a segurança e a ordem nos locais das partidas, assegurando que torcedores, atletas e comissões técnicas possam acompanhar os eventos com tranquilidade.

Ainda em janeiro, a GMI atuou na segurança da tradicional “Corrida da Amizade”, eento organizado pelo Super Mercado Nunes Peixoto. Em conjunto com a SMTT, a Guarda Municipal realizou o controle do fluxo de veículos nas imediações do percurso e garantiu a proteção de participantes e espectadores.

Primeiro Semestre

Durante o primeiro semestre, a Guarda Municipal de Itabaiana (GMI) esteve presente nos jogos do tradicional campeonato de futebol amador, garantindo a ordem e a segurança do público. A corporação também atuou em parceria com a SMTT nos jogos nos jogos do time local pelo Campeonato Sergipano, realizando o controle de trânsito e assegurando a integridade dos torcedores.

Fevereiro

Entre os dias 5 e 8 de fevereiro, a GMI esteve presente no SEALBA, evento de repercussão nacional que reúne empresários do agronegócio de todo o Brasil. Durante a programação, a Guarda atuou na segurança do evento, com atenção especial à grande circulação de valores financeiros.

A Guarda Municipal também desempenha papel essencial durante os bloquinhos os bloquinhos de Carnaval, garantindo a ordem pública e a tranquilidade dos foliões. Os agentes realizam patrulhamento nos locais de concentração, monitoram aglomerações e prestam auxílio imediato em situações de conflito ou emergência. Em parceria com a SMTT, atuam no controle do trânsito, orientando motoristas e pedestres para assegurar o fluxo seguro e evitar congestionamentos. A presença da Guarda Municipal contribui ainda para coibir atos de vandalismo e perturbação, promovendo um ambiente de diversão responsável. Sua atuação é fundamental para o sucesso dos bloquinhos, tornando o Carnaval uma celebração alegre e sem contratempos.

Durante a Semana da Mulher, a Guarda Municipal atua de forma especial, reforçando a segurança e promovendo ações de conscientização sobre os direitos das mulheres. Os agentes realizam patrulhamento em áreas de maior circulação, oferecendo apoio e orientação, além de participarem de campanhas institucionais voltadas ao combate da violência de gênero. Sua presença é fundamental para garantir um ambiente seguro e acolhedor, contribuindo para a valorização e proteção das mulheres na sociedade.

Atuação Contínua

Ao longo de todo o ano, a GMI realizou rondas na feira livre, tanto no período diurno quanto noturno, em razão da grande circulação de pessoas e dinheiro no local. Após relatos de tráfico de drogas, a atuação da Guarda foi intensificada, resultando em prisões por tráfico. O mesmo tipo de serviço foi prestado no terminal rodoviário, garantindo a segurança e o direito de mobilidade de quem visita ou deixa a cidade.

Durante a Semana Santa, a GMI esteva presente em eventos religiosos de grande poste, apoiando a SMTT no controle do trânsito e garantindo a segurança dos fiéis nas portas das igrejas.

Vale destacar também, que a GMI intensificou o patrulhamento ostensivo em áreas com histórico de criminalidade, com destaque para as quadras esportivas e espaços públicos que vinham sendo utilizados para o consumo e tráfico de drogas. A presença constante da Guarda Municipal nesses locais resultou na dispersão de usuários e na recuperação desses espaços para a prática esportiva e o convívio da comunidade.

Como reflexo do trabalho integrado e do policiamento preventivo, a GMI realizou prisões por tráfico de drogas, tanto na feira livre quanto no terminal rodoviário e em bairros da cidade. As ações, muitas vezes decorrentes de denúncia da população, reforçam o compromisso da corporação com o combate ao crime e a preservação da ordem pública.

Outro importante resultado da atuação da Guarda Municipal foi a recuperação de veículos roubados, furtados ou clonados, possível graças a eficiência da muralha de videomonitoramento. As câmeras estrategicamente posicionadas permitem a identificação de placas de automóveis suspeitos, viabilizando a rápida e estratégica abordagem e devolução dos veículos aos proprietários. A tecnologia, aliada ao trabalho dos agentes, tem se mostrado uma ferramenta crucial no fortalecimento da segurança no munícipio.

Maio

A Guarda Municipal de Itabaiana e a Guarda Municipal de Aracaju uniram forças para realizar um evento educativo e preventivo nas escolas do município. A iniciativa teve como foco a prevenção no trânsito por meio de métodos lúdicos, uma estratégia eficaz para conscientizar crianças e adultos sobre a importância da segurança viária.

Por meio de jogos, teatro, brincadeiras e simulações, foram transmitidos conceitos como respeito à sinalização, uso do cinto de segurança, atenção aos pedestres e cuidados ao dirigir, de forma leve e envolvente. Essas atividades, além de tornarem o aprendizado mais dinâmico, facilitam a fixação de boas práticas no cotidiano.

Ao unir educação e entretenimento, a abordagem lúdica contribui para a formação de cidadãos mais conscientes e responsáveis, promovendo um trânsito mais seguro para todos.

Junho

A Guarda Municipal de Itabaiana desempenhou papel fundamental durante no Trezenário de Santo Antônio, uma das mais importantes celebrações religiosas da região, que culmina na

tradicional Festa dos Caminhoneiros. Sua atuação foi essencial para garantir a segurança, a ordem e o bom andamento dos eventos, que reúnem milhares de fiéis e visitantes todos os anos.

Durante o Trezenário, que compreende os treze dias de devoção a Santo Antônio, a Guarda Municipal esteve presente em todos os momentos, zelando pela integridade dos participantes e pelo patrimônio público. A atuação foi marcada pela proximidade com a comunidade, orientando os fiéis, apoiando a SMTT na organização do trânsito e prestando auxílio sempre que necessário. Essa presença constante e dedicada contribuiu para um clima de tranquilidade e respeito, essencial para uma celebração religiosa de tamanha magnitude.

Já na Festa dos Caminhoneiros, evento que atrai pessoas de diversas partes do país, a relevância do serviço prestado pela Guarda Municipal foi ainda mais evidente. Com grande fluxo de veículos, caminhões e visitantes, a organização do trânsito e a segurança do local exigiram um trabalho minucioso e eficiente. A Guarda Municipal atuou de forma estratégica, garantindo que os caminhoneiros e seus familiares pudessem desfrutar da festa com tranquilidade, além de prevenir possíveis incidentes e conflitos.

Além disso, a Guarda Municipal demonstrou profundo comprometimento com a comunidade, atuando não apenas como força de segurança, mas também como agente de integração e apoio. Sua presença ativa e solidária reforçou os laços entre o poder público e a população, mostrando que a segurança é um serviço que vai além da fiscalização, envolvendo também cuidado e respeito pelas tradições locais.

Em síntese, a atuação da Guarda Municipal durante o Trezenário de Santo Antônio e a Festa dos Caminhoneiros foi indispensável para o sucesso desses eventos. Seu trabalho exemplar reforça a importância desse serviço para a preservação das tradições culturais e religiosas de Itabaiana, além de destacar o valor de uma segurança pública comunitária, próxima e eficiente.

Agosto

No mês de agosto, a Guarda Municipal de Itabaiana atuou de forma ativa na segurança e organização de importantes eventos realizados na cidade. Entre eles, destaca-se a tradicional Peregrinação de Santa Dulce dos Pobres, evento religioso que reúne fiéis e peregrinos e faz parte do calendário cultural e religioso do município.

Além disso, a corporação também esteve presente na Micarana, carnaval fora de época que atrai grande público e movimenta a cidade, garantindo a ordem pública, a segurança dos participantes e o apoio às demais forças envolvidas no evento.

Setembro

No mês de setembro, a Guarda Municipal de Itabaiana participou do tradicional desfile cívico realizado no dia Independência do Brasil, evento que acontece anualmente e reúne diversas instituições, estudantes e autoridades, celebrando a história e os valores cívicos do país. Na ocasião, a corporação marcou presença contribuindo para a organização, segurança e representatividade das forças municipais no desfile.

Ainda no mês de setembro, por meio de decreto do Poder Executivo Municipal, a Guarda Municipal realizou uma homenagem póstuma ao servidor Gilvan Dias de Carvalho Júnior, denominando a sala de videomonitoramento da instituição com o seu nome. A homenagem reconhece a dedicação e os relevantes serviços prestados à corporação e à sociedade, bem como mantém viva a memória do servidor, que faleceu vítima de um acidente de trânsito.

Outubro

No corrente mês ocorreu a tradicional Festa do Vaqueiro de Itabaiana, marcada pela cavalgada que percorre diversas ruas da cidade e reúne vaqueiros, moradores e visitantes em uma grande celebração cultural.

Durante o evento, a Guarda Municipal de Itabaiana, em conjunto com a Superintendência Municipal de Transporte e Trânsito de Itabaiana, atuou na organização do trânsito, no ordenamento do percurso da cavalgada e na garantia da segurança dos participantes e do público presente, contribuindo para que a festividade ocorresse de forma tranquila e segura.

Novembro e dezembro

o final do ano, entre os meses de novembro e dezembro, a Guarda Municipal de Itabaiana intensifica as rondas e o patrulhamento nas praças e nos principais pontos de concentração de público da cidade. Essa atuação ocorre em razão do Natal Luz de Itabaiana, festa tradicional que todos os anos ilumina a cidade com decorações, apresentações e atividades culturais, atraindo grande número de moradores e visitantes.

Durante esse período, a presença da Guarda Municipal é ampliada com o objetivo de reforçar a segurança, garantir a ordem pública e proporcionar mais tranquilidade para as famílias que participam das festividades natalinas.

Parcerias e Operações de Trânsito

Ao longo de 2025, a Guarda Municipal de Itabaiana (GMI), em parceria com a Secretaria Municipal de Trânsito e Transporte (SMTT), realizou diversas operações voltadas à organização e à segurança do trânsito no centro da cidade. As ações foram intensificadas nos dias de feira livre e aos finais de semana, atendendo às demandas da população por maior fluidez e ordenamento viário.

A GMI também atuou de forma recorrente em praças e pontos de mototaxistas, fiscalizando práticas irregulares e orientando profissionais e usuários. Em situações de acidentes de trânsito, os agentes prestaram apoio imediato, atuando sempre em conformidade com o Código de Trânsito Brasileiro (CTB) e em integração com os demais órgãos de segurança e mobilidade.

Explicação das despesas liquidadas da Guarda Municipal de Itabaiana

O valor total autorizado (dotação inicial) para a Secretaria da Ordem Pública foi de R$ 4.215.000,00. Até o momento, o montante liquidado (ou seja, efetivamente empenhado e com serviço ou produto entregue) totaliza R$ 2.325.792,94, conforme detalhamento por ação orçamentária:

1178 – Aquisição de Equipamentos, Mobiliários e Veículos para a Guarda Municipal

· Dotação Inicial: R$ 50.000,00
· Despesa Liquidada: R$ 211.785,24

Esse valor ultrapassa a dotação inicial devido a remanejamentos orçamentários ou créditos suplementares, e está diretamente relacionado à aquisição de novos veículos para a corporação. Entre os itens adquiridos, destacam-se três motocicletas Suzuki de 800 cilindradas, que serão empregadas nas rondas diárias e no patrulhamento ostensivo, aumentando a mobilidade e a capacidade de resposta da Guarda Municipal.

2159 – Implantação e Manutenção Cidades Digital

· Dotação Inicial: R$ 100.000,00
· Despesa Liquidada: R$ 13.200,00

Os recursos liquidados nesta ação foram destinados à manutenção preventiva e corretiva dos equipamentos da sala de videomonitoramento, garantindo o funcionamento contínuo das câmeras que compõem a muralha eletrônica e auxiliam na recuperação de veículos e no monitoramento de áreas estratégicas.

2161 – Manutenção de Convênio para a Segurança Pública

· Dotação Inicial: R$ 150.000,00

· Despesa Liquidada: R$ 15.093,56

Os valores gastos referem-se à aquisição de materiais necessários para a realização do curso de estágio anual de armamento e tiro da Guarda Municipal, assegurando a capacitação contínua e o treinamento obrigatório dos agentes para o manuseio seguro de equipamentos de defesa.

2184 – Manutenção da Secretaria da Ordem Pública

· Dotação Inicial: R$ 1.401.000,00

· Despesa Liquidada: R$ 580.910,47

Nesta rubrica, os recursos são aplicados nas despesas de custeio da secretaria, incluindo:

· Pagamento de salários de cargos comissionados;

· Aquisição de material de expediente;

· Contas de consumo (água, luz e internet);

· Manutenção corretiva e preventiva das viaturas;

· Abastecimento de combustível para a frota.

2185 – Coordenação Municipal da Defesa Civil

· Dotação Inicial: R$ 123.000,00

· Despesa Liquidada: R$ 33.642,34

Os valores liquidados são destinados, prioritariamente, ao pagamento dos salários do servidor efetivo vinculado à Defesa Civil, garantindo a estrutura mínima para atuação em situações de emergência e apoio à população.

2186 – Manutenção da Guarda Municipal

· Dotação Inicial: R$ 2.391.000,00

· Despesa Liquidada: R$ 1.471.161,33

Esta é a principal ação de custeio da Guarda Municipal. Os recursos são voltados quase que integralmente para o pagamento da folha de salários dos servidores efetivos da GMI, assegurando o funcionamento regular da corporação e a continuidade dos serviços de segurança preventiva e comunitária.

Total Liquidado: R$ 2.325.792,94, correspondente à execução orçamentária das ações vinculadas à Secretaria da Ordem Pública e à Guarda Municipal no período.

ANEXO A (FOTOS DAS AÇÕES DA GUARDA MUNICIPAL DE ITABAIANA)

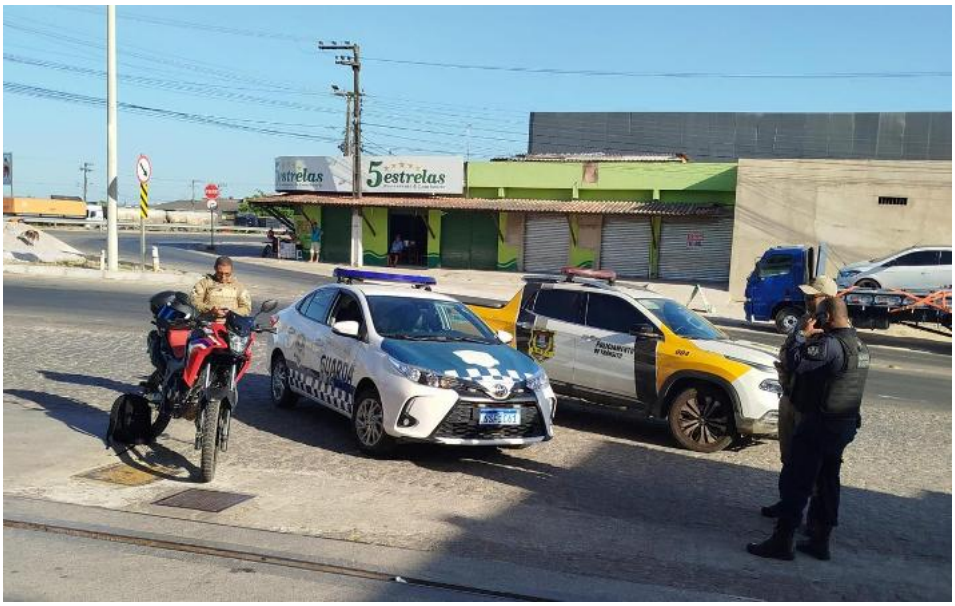

GUARDA
MUNICIPAL

CRONOS
QXO

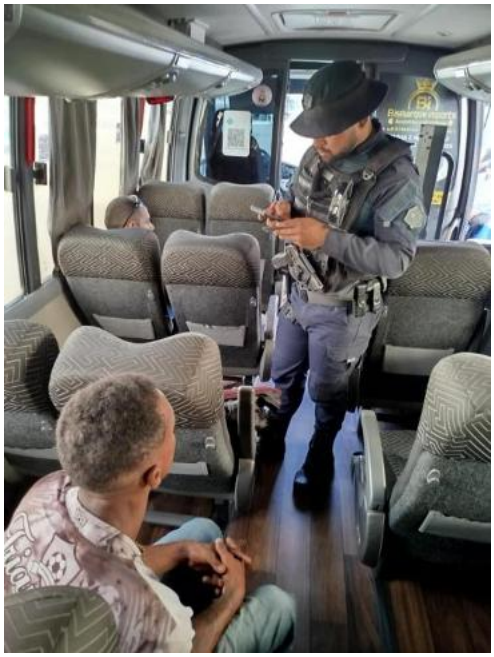

POCO X6 5G
10/06/2025 19:00

SALA DOS PROFESSORES
GUARDA MUNICIPAL DE ARACAJU

Estado de Sergipe
Prefeitura Municipal de Itabaiana
Guarda Municipal de Itabaiana

Jonathan Mendonça Santos
Secretário da Ordem Pública/Comandante da Guarda Municipal

VALMIR DOS SANTOS COSTA:48819298520
PREFEITO ITABAIANA/SE
2026.04.28 15:34:26-03'00'

Rua Antônio Dutra, nº 770, Centro, Itabaiana/SE | CEP 49500-000
Nº (79) 9 9138-0206
Servir e Proteger

De acordo com a Lei nº 1440 de 15 de dezembro de 2010

DIÁRIO OFICIAL

MUNICÍPIO DE ITABAIANA - SE

QUINTA-FEIRA, 15 DE OUTUBRO DE 2020 | ANO: VI | www.itabaiana.se.gov.br | EDIÇÃO Nº: 002270 - 24 Pág(s)

ATOS DO PODER EXECUTIVO E LEGISLATIVO

ESTADO DE SERGIPE
MUNICÍPIO DE ITABAIANA

LEI Nº 2.375/2020
DE 01 DE OUTUBRO DE 2020.

Mantém, para a legislatura 2021/2024, o subsídio fixado pelo Decreto Legislativo nº 32 de 02 de setembro de 2016.

O **PREFEITO DO MUNICÍPIO DE ITABAIANA, ESTADO DE SERGIPE**, no uso de suas atribuições legais e na forma do que estabelece a Lei Orgânica, faço saber que a Câmara Municipal de Itabaiana/SE aprovou e eu sanciono a seguinte Lei:

Art. 1º. O subsídio mensal dos agentes políticos abaixo indicados fica mantido, para o exercício 2021/2024, com início em 01 de janeiro de 2021 e término em 31 de dezembro de 2024, nos seguintes valores:

I. Prefeito Municipal: R$ 33.763,00 (trinta e três mil, setecentos e sessenta e três reais);

II. Vice-Prefeito Municipal: R$ 22.508,67 (vinte e dois mil, quinhentos e oito reais e sessenta e sete centavos);

III. Procurador-Geral do Município: R$ 10.128,90 (dez mil, cento e vinte e oito reais e noventa centavos);

IV. Secretários Municipais: R$ 10.128,90 (dez mil, cento e vinte e oito reais e noventa centavos).

§1º. Os valores acima mencionados serão pagos em consonância com os demais limites constitucionais, nos termos do art. 29, inciso V, do art. 37, inciso XI, do art. 39, §4º, do art. 150, inciso II, do art. 153, inciso III e §2º, inciso I, da Constituição Federal.

§2º. Os subsídios ora fixados serão revistos por meio de Lei específica, na mesma data e no mesmo índice da revisão da remuneração dos servidores públicos municipais, nos termos do inciso X do art. 37 da Constituição Federal.

Art. 2º. Os subsídios de que trata está Lei não sofrerão acréscimos advindos de gratificação, adicional, abono, prêmio, verba de representação ou outra espécie remuneratória.

Parágrafo único. Excetuam-se da regra fixada no *caput* deste artigo:

I. o pagamento de férias e 13º salário;

II. o pagamento de diárias por motivo de deslocamento ou viagem a serviço do Município, com vista a cumprir uma finalidade de interesse público.

Art. 3º. Ao Vice-Prefeito nomeado ou designado para função na administração direta ou indireta do Município, ser-lhe-á facultada a opção entre o subsídio do cargo de Vice-Prefeito e o da função para qual for nomeado ou designado.

Praça Fausto Cardoso, nº 12, Centro, Itabaiana/SE | CEP 49.500-000
| www.itabaiana.se.gov.br |

p. 1 de 2

Diário Oficial Assinado Eletronicamente com Certificado Padrão ICP-Brasil e Protocolado com Carimbo de Tempo SCT de acordo com a Medida Provisória 2200-2 do Art. 10º de 24.08.01 da ICP-Brasil.

A Prefeitura do Munícipio de Itabaiana garante a autenticidade deste documento, desde que visualizado através do site www.itabaiana.se.gov.br

ESTADO DE SERGIPE
MUNICÍPIO DE ITABAIANA

Art. 4º. As despesas decorrentes da execução da presente Lei correrão por conta das verbas próprias do orçamento do Poder Executivo.

Art. 5º. Esta Lei entra em vigor na data da sua publicação, produzindo seus efeitos jurídicos a partir de 1º de janeiro de 2021.

Art. 6º. Revogam-se as disposições em contrário.

Itabaiana/SE, 01 de outubro de 2020.

VALMIR DOS SANTOS COSTA
Prefeito do Município de Itabaiana/SE

Diário Oficial Assinado Eletronicamente com Certificado Padrão ICP-Brasil e Protocolado com Carimbo de Tempo SCT de acordo com a Medida Provisória 2200-2 do Art. 10º de 24.08.01 da ICP-Brasil.

A Prefeitura do Munícipio de Itabaiana garante a autenticidade deste documento, desde que visualizado através do site www.itabaiana.se.gov.br

Decreto	Lei	Aprovação	Data	Adição	Recurso

CREDITO ESPECIAL

127 | 2856 | 24/04/2025 | 02/05/2025 | Anulação do Próprio Órgão

Ação	Elemento	Fonte	Valor	Ação	Elemento	Fonte	Valor
2198	31960400	15001002	1.320.264,31	2099	31901100	16000000	3.740.264,31
2198	31961100	15001002	2.420.000,00				
		Soma:	3.740.264,31			Soma:	3.740.264,31

295 | 2890 | 27/08/2025 | 29/08/2025 | Anulação do Próprio Órgão

Ação	Elemento	Fonte	Valor	Ação	Elemento	Fonte	Valor
2199	33901400	15000000	500,00	2004	33903500	15000000	10.000,00
2199	33903000	15000000	500,00				
2199	33903600	15000000	500,00				
2199	33903900	15000000	500,00				
2199	33904800	15000000	8.000,00				
		Soma:	10.000,00			Soma:	10.000,00

407 | 123 | 24/10/2025 | 29/10/2025 | Anulação do Próprio Órgão

Ação	Elemento	Fonte	Valor	Ação	Elemento	Fonte	Valor
2202	31901100	15000000	3.102.233,36	2032	31901100	15000000	3.102.233,36
2202	31901600	15000000	239.199,34	2032	31901600	15000000	239.199,34
		Soma:	3.341.432,70			Soma:	3.341.432,70

409 | 123 | 24/10/2025 | 30/10/2025 | Anulação do Próprio Órgão

Ação	Elemento	Fonte	Valor	Ação	Elemento	Fonte	Valor
2202	31901100	15000000	733.869,30	2032	31901100	15000000	733.869,30
2202	31901300	15000000	922.595,52	2032	31901300	15000000	922.595,52
2202	33903000	15000000	213.697,32	2032	33903000	15000000	213.697,32
2202	33903600	15000000	71.394,95	2032	33903600	15000000	71.394,95
2202	33903900	15000000	483.487,52	2032	33903900	15000000	483.487,52
2204	33903000	15000000	12.770,00	2035	33903000	15000000	12.770,00
2204	33903000	17200000	37.539,11	2035	33903000	17200000	37.539,11
2204	33903000	17500000	439.743,25	2035	33903000	17500000	439.743,25
2204	33903900	15000000	1.583.968,47	2035	33903900	15000000	1.583.968,47
2207	33903900	15000000	699.823,46	2040	33903900	15000000	699.823,46
2208	33903900	15000000	5.733.914,67	2041	33903900	15000000	5.733.914,67
		Soma:	10.932.803,57			Soma:	10.932.803,57

412 | 123 | 24/10/2025 | 31/10/2025 | Anulação do Próprio Órgão

Ação	Elemento	Fonte	Valor	Ação	Elemento	Fonte	Valor
1182	44905200	15000000	57.978,58	1016	44905200	15000000	57.978,58
2202	33903000	15000000	705.247,20	2032	33903000	15000000	705.247,20
2202	33903600	15000000	15.644,76	2032	33903600	15000000	15.644,76
2203	33903900	15000000	128.205,83	2032	33903900	15000000	128.205,83
2204	33903000	15000000	582.215,26	2035	33903000	15000000	582.215,26
2209	33903900	17510000	3.292.574,93	2036	33903900	17510000	3.292.574,93
		Soma:	4.781.866,56			Soma:	4.781.866,56

417 | 123 | 24/10/2025 | 03/11/2025 | Anulação do Próprio Órgão

Ação	Elemento	Fonte	Valor	Ação	Elemento	Fonte	Valor
1182	44905200	15000000	8.417,50	1016	44905200	15000000	8.417,50
1182	44905200	17000000	1.000,00	1016	44905200	17000000	1.000,00
1182	44905200	17200000	600,00	1016	44905200	17200000	600,00
1184	44906100	17000000	119.350,00	1018	44906100	17000000	119.350,00
1188	33903900	15000000	2.500.000,00	1022	33903900	15000000	2.500.000,00
1188	44905100	15000000	2.197.136,31	1022	44905100	15000000	2.197.136,31
1188	44905100	17063110	600.319,76	1022	44905100	17063110	600.319,76
1189	44905100	15000000	918.638,38	1023	44905100	15000000	918.638,38

Decreto	Lei	Aprovação	Data				
Adição				Recurso			
1189	44905100	17000000	10.000,00	1023	44905100	17000000	10.000,00
1189	44905100	17010000	1.000,00	1023	44905100	17010000	1.000,00
1189	44905100	17103210	860.711,79	1023	44905100	17103210	860.711,79
1189	44905100	17490000	2.227.193,64	1023	44905100	17490000	2.227.193,64
1189	44905200	17000000	10.000,00	1023	44905200	17000000	10.000,00
1195	44905100	15000000	5.000,00	1029	44905100	15000000	5.000,00
1201	44905100	15000000	594.785,87	1036	44905100	15000000	594.785,87
1201	44905100	17063110	45.669,05	1036	44905100	17063110	45.669,05
1203	44905100	15000000	715.893,47	1048	44905100	15000000	715.893,47
1203	44905100	17000000	12.202.440,54	1048	44905100	17000000	12.202.440,54
1203	44905100	17490000	9.779.115,40	1048	44905100	17490000	9.779.115,40
1204	33903900	15000000	1.000,00	1050	33903900	15000000	1.000,00
1204	33903900	17000000	1.000,00	1050	33903900	17000000	1.000,00
1204	44905100	15000000	100.000,00	1050	44905100	15000000	100.000,00
1204	44905100	17000000	1.680.800,00	1050	44905100	17000000	1.680.800,00
1204	44905100	17490000	26.210.216,90	1050	44905100	17490000	26.210.216,90
1208	44905100	15000000	591.951,20	1135	44905100	15000000	591.951,20
1208	44905100	17000000	1.208.360,93	1135	44905100	17000000	1.208.360,93
1208	44905100	17063110	28.312,77	1135	44905100	17063110	28.312,77
1208	44905100	17490000	4.371.658,75	1135	44905100	17490000	4.371.658,75
2202	33903900	15000000	1.510.220,10	2032	33903900	15000000	1.510.220,10
2202	33904000	15000000	44.632,38	2032	33904000	15000000	44.632,38
2204	33903000	15000000	1.172.365,80	2035	33903000	15000000	1.172.365,80
2204	33903000	17200000	488.234,04	2035	33903000	17200000	488.234,04
2204	33903600	17000000	5.000,00	2035	33903600	17000000	5.000,00
2204	33903600	17200000	10.000,00	2035	33903600	17200000	10.000,00
2204	33903900	15000000	411.260,36	2035	33903900	15000000	411.260,36
2204	44905200	15000000	638.800,00	2035	44905200	15000000	638.800,00
2204	44905200	17000000	1.000,00	2035	44905200	17000000	1.000,00
2204	44905200	17200000	10.000,00	2035	44905200	17200000	10.000,00
		Soma:	71.282.084,94			Soma:	71.282.084,94

418 123 24/10/2025 04/11/2025 Anulação do Próprio Órgão

Ação	Elemento	Fonte	Valor	Ação	Elemento	Fonte	Valor
1187	44905100	15000000	2.500,00	1021	44905100	15000000	2.500,00
1188	44905100	17000000	500.000,00	1022	44905100	17000000	500.000,00
1188	44905100	17010000	1.000,00	1022	44905100	17010000	1.000,00
1197	44905100	15000000	1.000,00	1032	44905100	15000000	1.000,00
1197	44905100	17000000	1.000,00	1032	44905100	17000000	1.000,00
1198	44905100	15000000	1.000,00	1033	44905100	15000000	1.000,00
1198	44905100	17000000	1.000,00	1033	44905100	17000000	1.000,00
1199	44905100	15000000	1.000,00	1034	44905100	15000000	1.000,00
1199	44905100	17000000	1.000,00	1034	44905100	17000000	1.000,00
1200	44905100	15000000	1.000,00	1035	44905100	15000000	1.000,00
1200	44905100	17000000	1.000,00	1035	44905100	17000000	1.000,00
1202	44905100	15000000	10.000,00	1037	44905100	15000000	10.000,00
1202	44905100	17000000	1.000,00	1037	44905100	17000000	1.000,00
1202	44905100	17010000	1.000,00	1037	44905100	17010000	1.000,00
1202	44905200	15000000	1.000,00	1037	44905200	15000000	1.000,00
1202	44905200	17000000	1.000,00	1037	44905200	17000000	1.000,00
1203	44905100	17010000	1.000,00	1038	44905100	15000000	1.000,00
1203	44905100	17063110	167.000,00	1038	44905100	17000000	1.000,00
1203	44905100	17200000	836,91	1039	44905100	15000000	1.000,00
1203	44905100	17490000	403.352,18	1039	44905100	17000000	1.000,00
1206	44905100	15000000	1.000,00	1039	44905100	17010000	1.000,00
1206	44905100	17000000	1.000,00	1040	44905100	15000000	1.000,00
1207	44905100	15000000	35.000,00	1040	44905100	17000000	1.000,00

Decreto	Lei	Aprovação	Data				
Adição				Recurso			
1207	44905100	17000000	1.000,00	1040	44905100	17010000	1.000,00
1208	44905100	17010000	20.000,00	1046	44905100	15000000	1.000,00
1209	44905100	15000000	1.000,00	1046	44905100	17010000	1.000,00
1209	44905100	17000000	1.000,00	1047	44905100	15000000	1.000,00
1210	44905100	15000000	1.000,00	1047	44905100	17000000	1.000,00
1210	44905100	17000000	1.000,00	1048	44905100	17010000	1.000,00
1211	44905100	15000000	1.000,00	1048	44905100	17063110	167.000,00
1211	44905100	17000000	1.000,00	1048	44905100	17200000	836,91
1211	44905100	17010000	1.000,00	1048	44905100	17490000	403.352,18
1212	44905100	15000000	1.000,00	1049	44905100	15000000	1.000,00
1212	44905100	17000000	1.000,00	1049	44905100	17000000	1.000,00
1212	44905100	17010000	1.000,00	1051	44905100	15000000	252.000,00
1213	44905100	15000000	1.000,00	1051	44905100	17000000	1.000,00
1213	44905100	17010000	1.000,00	1051	44905100	17010000	5.000,00
1217	44905100	15000000	1.000,00	1053	44905100	15000000	1.000,00
1217	44905100	17000000	1.000,00	1053	44905100	17000000	1.000,00
1218	44905100	15000000	252.000,00	1054	44905100	15000000	35.000,00
1218	44905100	17000000	1.000,00	1054	44905100	17000000	1.000,00
1218	44905100	17010000	5.000,00	1055	44905100	15000000	1.000,00
1220	44905100	15000000	1.000,00	1055	44905100	17000000	1.000,00
1220	44905100	17000000	1.000,00	1055	44905100	17010000	1.000,00
1221	44905100	15000000	1.000,00	1067	44905100	15000000	1.000,00
1221	44905100	17000000	1.000,00	1067	44905100	17000000	1.000,00
1221	44905100	17010000	1.000,00	1135	44905100	17010000	20.000,00
1222	33903000	15000000	1.000,00	1138	33903000	15000000	1.000,00
1222	33903000	17000000	1.000,00	1138	33903000	17000000	1.000,00
1222	33903200	15000000	1.000,00	1138	33903200	15000000	1.000,00
1222	33903200	17000000	1.000,00	1138	33903200	17000000	1.000,00
1222	33903600	15000000	1.000,00	1138	33903600	15000000	1.000,00
1222	33903600	17000000	1.000,00	1138	33903600	17000000	1.000,00
1222	33903900	15000000	1.000,00	1138	33903900	15000000	1.000,00
1222	33903900	17000000	141.563,89	1138	33903900	17000000	141.563,89
1222	33904800	15000000	1.000,00	1138	33904800	15000000	1.000,00
1222	44905100	15000000	1.000,00	1138	44905100	15000000	1.000,00
1222	44905200	17000000	1.000,00	1138	44905200	17000000	1.000,00
2200	33901400	15000000	9.780,00	2031	33901400	15000000	9.780,00
2200	33903000	15000000	1.000,00	2031	33903000	15000000	1.000,00
2200	33903300	15000000	1.000,00	2031	33903300	15000000	1.000,00
2200	33903600	15000000	1.000,00	2031	33903600	15000000	1.000,00
2200	33903900	15000000	10.000,00	2031	33903900	15000000	10.000,00
2201	33903900	15000000	2.000,00	2032	31909200	15000000	7.000,00
2201	33903900	17000000	1.000,00	2032	31909400	15000000	3.137,56
2201	33903900	17010000	1.000,00	2032	33504100	15000000	1.000,00
2201	44905100	15000000	4.900,00	2032	33504300	15000000	1.000,00
2201	44905100	17000000	1.000,00	2032	33901400	15000000	1.050,00
2201	44905100	17010000	1.000,00	2032	33903300	15000000	1.596,00
2202	31909200	15000000	7.000,00	2032	33903900	15000000	0,01
2202	31909400	15000000	3.137,56	2032	33903900	17063110	2.000,00
2202	33504100	15000000	1.000,00	2032	33904700	15000000	43,36
2202	33504300	15000000	1.000,00	2032	33909200	15000000	607,51
2202	33901400	15000000	1.050,00	2032	33909300	15000000	50,00
2202	33903300	15000000	1.596,00	2033	33903900	15000000	1.000,00
2202	33903900	15000000	0,01	2033	44905100	15000000	1.000,00
2202	33903900	17063110	2.000,00	2033	44905100	17000000	1.000,00
2202	33904700	15000000	43,36	2034	33903900	15000000	2.000,00
2202	33909200	15000000	607,51	2034	33903900	17000000	1.000,00
2202	33909300	15000000	50,00	2034	33903900	17010000	1.000,00

Decreto	Lei	Aprovação	Data				
Adição				Recurso			
2203	33903900	15000000	1.000,00	2034	44905100	15000000	4.900,00
2203	44905100	15000000	1.000,00	2034	44905100	17000000	1.000,00
2203	44905100	17000000	1.000,00	2034	44905100	17010000	1.000,00
2205	33903600	15000000	1.000,00	2036	33903000	17510000	1.437,28
2205	33903600	17000000	1.000,00	2036	33904000	17510000	42.270,00
2205	33903900	15000000	1.000,00	2036	33909200	17510000	18.705,21
2205	33903900	17000000	1.000,00	2038	33903600	15000000	1.000,00
2207	33903000	15000000	1.000,00	2038	33903600	17000000	1.000,00
2207	33903600	15000000	1.000,00	2038	33903900	15000000	1.000,00
2207	33903900	15000000	88.624,73	2038	33903900	17000000	1.000,00
2208	33903900	15000000	90.346,77	2040	33903000	15000000	1.000,00
2209	33903000	17510000	1.437,28	2040	33903600	15000000	1.000,00
2209	33904000	17510000	42.270,00	2040	33903900	15000000	88.624,73
2209	33909200	17510000	18.705,21	2041	33903900	15000000	90.346,77
2211	33903900	17000000	1.009.771,87	2197	33903900	17000000	1.009.771,87
		Soma:	2.895.573,28			Soma:	2.895.573,28
		Total:	96.984.025,36			Total:	96.984.025,36

CREDITO SUPLEMENTAR

1 2810 17/12/2024 02/01/2025 Anulação do Próprio Órgão

Ação	Elemento	Fonte	Valor	Ação	Elemento	Fonte	Valor
2093	31900400	16000000	2.068.800,00	2089	31901300	15001002	992.000,00
2093	31901300	15001002	640.000,00	2092	31901300	15001002	250,00
2093	33904800	16000000	9.040,00	2093	33903200	15001002	120.000,00
2095	31900400	15001002	148.000,00	2093	33903600	16000000	27.080,00
2095	31900400	16000000	1.296.000,00	2095	31901100	15001002	72.000,00
2095	31901100	16000000	580.000,00	2095	33903200	15001002	70.000,00
2095	31901300	15001002	800.000,00	2095	33904800	16000000	9.040,00
2095	33903200	16000000	190.000,00	2096	33903900	16210000	536.977,20
2095	33903600	16000000	27.080,00	2098	31901100	15001002	91.600,00
2096	33903900	16000000	536.977,20	2098	31901300	15001002	40.000,00
2098	31901100	16000000	60.200,00	2099	31900400	16000000	1.405.500,00
2099	31900400	15001002	451.000,00	2099	31901100	16000000	3.282.400,00
				2099	31901300	16000000	160.000,00
				2136	31901300	15001002	250,00
		Soma:	6.807.097,20			Soma:	6.807.097,20

2 2810 17/12/2024 02/01/2025 Anulação do Próprio Órgão

Ação	Elemento	Fonte	Valor	Ação	Elemento	Fonte	Valor
1018	44906100	17000000	10.016.350,00	1009	44905100	15690000	5.038.374,13
1022	44905100	15000000	3.482.151,44	1013	44905100	15690000	913.079,63
1022	44905100	17000000	1.730.840,19	1024	44905100	17010000	18.312,77
1036	44905100	17000000	253.216,06	1036	44905100	15000000	253.216,06
1036	44905100	17063110	753.216,06	1048	44905100	15000000	9.914.661,25
1048	44905100	17490000	4.033.097,06	1048	44905100	17000000	5.000.000,00
1135	44905100	17000000	4.000.000,00	1056	44905100	17000000	13.522.369,91
1135	44905100	17063110	18.312,77	1168	44905100	17000000	191.000,00
1138	33903900	17000000	121.563,89	2168	33903900	15000000	1.500.000,00
1143	44905100	15760000	1.063.903,13	2173	33901600	15000000	1.800,00
1152	44905100	17000000	5.625.224,16	2180	33903000	15000000	103.000,00
1152	44905100	17490000	226.177,05	2180	33903900	15000000	8.417.440,16
1168	44905100	15000000	191.000,00	2197	33903900	17000000	130.000,00
2017	33903000	15000000	1.588.013,80				
2017	33903000	15520000	266.000,00				
2018	33903900	15001001	600.000,00				
2023	33903900	15001001	375.900,00				

Decreto	Lei	Aprovação	Data				
Adição				Recurso			
2025	33903000	15000000	501.753,70				
2025	33903000	15520000	130.000,00				
2026	33903000	15000000	190.714,50				
2026	33903000	15520000	8.000,00				
2028	33903900	15500000	200.000,00				
2035	33903000	15000000	130.000,00				
2036	33903000	17510000	8.483.620,46				
2138	33903000	15000000	577.989,00				
2138	33903000	15520000	112.000,00				
2173	33903900	15000000	21.000,00				
2182	33903000	15000000	5.000,00				
2182	33903100	15000000	98.000,00				
2184	33904000	15000000	200.210,64				
		Soma:	45.003.253,91			Soma:	45.003.253,91

3 2810 17/12/2024 02/01/2025 Anulação do Próprio Órgão

Ação	Elemento	Fonte	Valor	Ação	Elemento	Fonte	Valor
2131	33903900	15000000	250.000,00	2130	33903000	15000000	250.000,00
		Soma:	250.000,00			Soma:	250.000,00

5 2810 17/12/2024 07/01/2025 Anulação do Próprio Órgão

Ação	Elemento	Fonte	Valor	Ação	Elemento	Fonte	Valor
2032	33904700	15000000	2.500,00	1021	44905100	15000000	2.500,00
2186	33903600	15000000	56.000,00	2159	33903900	15000000	56.000,00
		Soma:	58.500,00			Soma:	58.500,00

6 2810 17/12/2024 07/01/2025 Anulação do Próprio Órgão

Ação	Elemento	Fonte	Valor	Ação	Elemento	Fonte	Valor
2106	33901400	15000000	1.000,00	2110	33903000	16600000	1.000,00
		Soma:	1.000,00			Soma:	1.000,00

7 2810 17/12/2024 09/01/2025 Anulação do Próprio Órgão

Ação	Elemento	Fonte	Valor	Ação	Elemento	Fonte	Valor
2104	33903900	15000000	180.000,00	2110	33903000	16600000	240.000,00
2113	31901100	16600000	40.000,00				
2114	33903000	16610000	500,00				
2193	33903900	16693110	19.000,00				
2193	33909200	16693110	500,00				
		Soma:	240.000,00			Soma:	240.000,00

10 2810 17/12/2024 13/01/2025 Anulação do Próprio Órgão

Ação	Elemento	Fonte	Valor	Ação	Elemento	Fonte	Valor
2095	33903200	15001002	1.200.000,00	2093	33903200	16593110	1.200.000,00
		Soma:	1.200.000,00			Soma:	1.200.000,00

11 2810 17/12/2024 14/01/2025 Anulação do Próprio Órgão

Ação	Elemento	Fonte	Valor	Ação	Elemento	Fonte	Valor
2041	33903900	15000000	2.261.730,00	2036	33904000	17510000	2.261.730,00
		Soma:	2.261.730,00			Soma:	2.261.730,00

14 2810 17/12/2024 14/01/2025 Anulação do Próprio Órgão

Ação	Elemento	Fonte	Valor	Ação	Elemento	Fonte	Valor
2193	33909200	16693110	200,00	2108	33903900	16600000	200,00
		Soma:	200,00			Soma:	200,00

15 2810 17/12/2024 15/01/2025 Anulação do Próprio Órgão

Ação	Elemento	Fonte	Valor	Ação	Elemento	Fonte	Valor
2101	33909200	15000000	110,00	2101	33903900	15000000	2.110,00

Decreto	Lei	Aprovação	Data				
Adição				Recurso			
2119	33903900	15000000	2.000,00				
		Soma:	2.110,00			Soma:	2.110,00

16 2810 17/12/2024 16/01/2025 Anulação do Próprio Órgão

Ação	Elemento	Fonte	Valor	Ação	Elemento	Fonte	Valor
2063	33909200	15000000	3.916,20	1081	44905200	17550000	3.916,20
		Soma:	3.916,20			Soma:	3.916,20

17 2810 17/12/2024 16/01/2025 Anulação do Próprio Órgão

Ação	Elemento	Fonte	Valor	Ação	Elemento	Fonte	Valor
2193	33909200	16693110	750,00	2110	33903000	16600000	750,00
		Soma:	750,00			Soma:	750,00

18 2810 17/12/2024 17/01/2025 Anulação do Próprio Órgão

Ação	Elemento	Fonte	Valor	Ação	Elemento	Fonte	Valor
2102	33909200	15000000	100,00	2107	33903900	15000000	100,00
		Soma:	100,00			Soma:	100,00

20 2810 17/12/2024 21/01/2025 Anulação do Próprio Órgão

Ação	Elemento	Fonte	Valor	Ação	Elemento	Fonte	Valor
2018	31901100	15001001	80.000,00	2018	31900400	15001001	80.000,00
2044	33903000	15000000	460.000,00	2044	33903000	17200000	460.000,00
2184	33903000	15000000	140,22	2187	33903000	15000000	140,22
		Soma:	540.140,22			Soma:	540.140,22

22 2810 17/12/2024 22/01/2025 Anulação do Próprio Órgão

Ação	Elemento	Fonte	Valor	Ação	Elemento	Fonte	Valor
2095	33903000	15001002	300.000,00	2095	33903000	16593110	300.000,00
		Soma:	300.000,00			Soma:	300.000,00

24 2810 17/12/2024 23/01/2025 Anulação do Próprio Órgão

Ação	Elemento	Fonte	Valor	Ação	Elemento	Fonte	Valor
2044	33903000	15000000	327.000,00	2044	33903000	17063110	100.000,00
				2047	33903900	15000000	227.000,00
		Soma:	327.000,00			Soma:	327.000,00

25 2810 17/12/2024 24/01/2025 Anulação do Próprio Órgão

Ação	Elemento	Fonte	Valor	Ação	Elemento	Fonte	Valor
1152	44905100	17490000	4.174.095,28	1152	44905100	17000000	4.174.095,28
1168	44905100	17490000	318.956,55	1168	44905100	17000000	318.956,55
2032	33903600	15000000	55.000,00	2168	33903900	15000000	55.000,00
		Soma:	4.548.051,83			Soma:	4.548.051,83

26 2810 17/12/2024 24/01/2025 Anulação do Próprio Órgão

Ação	Elemento	Fonte	Valor	Ação	Elemento	Fonte	Valor
2114	33903000	16610000	5.000,00	2110	33903900	16600000	5.000,00
		Soma:	5.000,00			Soma:	5.000,00

27 2810 17/12/2024 27/01/2025 Anulação do Próprio Órgão

Ação	Elemento	Fonte	Valor	Ação	Elemento	Fonte	Valor
1018	44906100	17490000	545.000,00	1018	44906100	15000000	100.000,00
				1018	44906100	17010000	105.000,00
				1018	44906100	17063110	100.000,00
				1018	44906100	17200000	5.000,00
				1036	44905100	17000000	235.000,00
		Soma:	545.000,00			Soma:	545.000,00

Decreto	Lei	Aprovação	Data				
Adição				Recurso			
28	2810	17/12/2024	28/01/2025	Anulação do Próprio Órgão			
Ação	Elemento	Fonte	Valor	Ação	Elemento	Fonte	Valor
2024	33903000	15000000	97.741,00	2024	33903000	15001001	97.741,00
2044	33903000	15000000	9.000,00	2044	33904000	15000000	9.000,00
		Soma:	106.741,00			Soma:	106.741,00
29	2810	17/12/2024	28/01/2025	Anulação do Próprio Órgão			
Ação	Elemento	Fonte	Valor	Ação	Elemento	Fonte	Valor
2102	31901100	15000000	10.000,00	2110	33903000	16600000	100.000,00
2113	31901100	16600000	200.000,00	2110	33903900	16600000	14.000,00
2193	33903900	16693110	4.000,00	2110	44905200	16600000	100.000,00
		Soma:	214.000,00			Soma:	214.000,00
31	2810	17/12/2024	29/01/2025	Anulação do Próprio Órgão			
Ação	Elemento	Fonte	Valor	Ação	Elemento	Fonte	Valor
2101	33903900	15000000	1.000,00	2108	33903900	16600000	69.000,00
2122	31901100	16610000	40.000,00				
2193	33903900	16693110	28.000,00				
		Soma:	69.000,00			Soma:	69.000,00
32	2810	17/12/2024	31/01/2025	Anulação do Próprio Órgão			
Ação	Elemento	Fonte	Valor	Ação	Elemento	Fonte	Valor
2192	33903900	15000000	3.000,00	2110	31901100	16600000	3.000,00
		Soma:	3.000,00			Soma:	3.000,00
33	2810	17/12/2024	31/01/2025	Anulação do Próprio Órgão			
Ação	Elemento	Fonte	Valor	Ação	Elemento	Fonte	Valor
2028	33903900	15500000	100.000,00	2028	44905200	15500000	100.000,00
		Soma:	100.000,00			Soma:	100.000,00
34	2810	17/12/2024	04/02/2025	Anulação do Próprio Órgão			
Ação	Elemento	Fonte	Valor	Ação	Elemento	Fonte	Valor
2015	33903900	15000000	85,80	2015	33903500	15000000	85,80
2063	33903500	15000000	250.000,00	2063	33903900	15000000	250.000,00
		Soma:	250.085,80			Soma:	250.085,80
36	2810	17/12/2024	06/02/2025	Anulação do Próprio Órgão			
Ação	Elemento	Fonte	Valor	Ação	Elemento	Fonte	Valor
1023	44905100	17063110	700.000,00	1051	44905100	15000000	700.000,00
1168	44905100	17000000	335.000,00	2032	33903000	15000000	745.233,06
1168	44905100	17490000	172.000,00				
2032	44909300	17000000	238.233,06				
		Soma:	1.445.233,06			Soma:	1.445.233,06
37	2810	17/12/2024	07/02/2025	Anulação do Próprio Órgão			
Ação	Elemento	Fonte	Valor	Ação	Elemento	Fonte	Valor
2194	33903500	17190000	17.000,00	2191	33903600	17150000	17.000,00
		Soma:	17.000,00			Soma:	17.000,00
38	2810	17/12/2024	10/02/2025	Anulação do Próprio Órgão			
Ação	Elemento	Fonte	Valor	Ação	Elemento	Fonte	Valor
2063	33909200	15000000	11.000,00	2063	33900800	15000000	5.000,00
2150	31909100	17490000	3.503.520,55	2063	33909300	15000000	6.000,00
				2150	31909100	15000000	3.503.520,55
		Soma:	3.514.520,55			Soma:	3.514.520,55
39	2810	17/12/2024	12/02/2025	Anulação do Próprio Órgão			
Ação	Elemento	Fonte	Valor	Ação	Elemento	Fonte	Valor

Decreto	Lei	Aprovação	Data				
Adição				Recurso			
2024	33903900	15001001	50.000,00	1013	44905100	15690000	50.000,00
		Soma:	50.000,00			Soma:	50.000,00

40 2810 17/12/2024 13/02/2025 Anulação do Próprio Órgão

Ação	Elemento	Fonte	Valor	Ação	Elemento	Fonte	Valor
2113	33903900	15000000	500,00	2113	33903900	16600000	500,00
		Soma:	500,00			Soma:	500,00

41 2810 17/12/2024 13/02/2025 Anulação do Próprio Órgão

Ação	Elemento	Fonte	Valor	Ação	Elemento	Fonte	Valor
2093	33903000	15001002	1.800.000,00	2093	33903000	16593110	1.800.000,00
		Soma:	1.800.000,00			Soma:	1.800.000,00

42 2810 17/12/2024 14/02/2025 Anulação do Próprio Órgão

Ação	Elemento	Fonte	Valor	Ação	Elemento	Fonte	Valor
2024	33903000	15001001	30.000,00	1013	44905100	15690000	135.000,00
2024	33903000	15690000	105.000,00				
		Soma:	135.000,00			Soma:	135.000,00

43 2810 17/12/2024 14/02/2025 Anulação do Próprio Órgão

Ação	Elemento	Fonte	Valor	Ação	Elemento	Fonte	Valor
2114	33903000	16610000	10.000,00	2114	33903000	16600000	10.000,00
		Soma:	10.000,00			Soma:	10.000,00

44 2810 17/12/2024 18/02/2025 Anulação do Próprio Órgão

Ação	Elemento	Fonte	Valor	Ação	Elemento	Fonte	Valor
2018	33900800	15001001	5.000,00	2022	33903300	15001001	5.000,00
2186	31909400	15000000	11.000,00	2185	33903600	15000000	6.000,00
				2185	44905200	15000000	5.000,00
		Soma:	16.000,00			Soma:	16.000,00

45 2810 17/12/2024 18/02/2025 Anulação do Próprio Órgão

Ação	Elemento	Fonte	Valor	Ação	Elemento	Fonte	Valor
2101	33909200	15000000	200,00	2106	33909200	15000000	200,00
2193	33903900	16693110	2.000,00	2110	33903900	16600000	2.000,00
		Soma:	2.200,00			Soma:	2.200,00

46 2810 17/12/2024 19/02/2025 Anulação do Próprio Órgão

Ação	Elemento	Fonte	Valor	Ação	Elemento	Fonte	Valor
1152	44905100	17490000	383.424,50	2299	31901100	15430000	909.424,50
2028	33903900	15500000	17.000,00	6299	31901100	15401070	466.000,00
6299	31901100	15420000	975.000,00				
		Soma:	1.375.424,50			Soma:	1.375.424,50

47 2810 17/12/2024 19/02/2025 Anulação do Próprio Órgão

Ação	Elemento	Fonte	Valor	Ação	Elemento	Fonte	Valor
2113	31901300	15000000	12.000,00	2102	33903900	15000000	20.000,00
2121	31901300	15000000	8.000,00				
		Soma:	20.000,00			Soma:	20.000,00

49 2810 17/12/2024 20/02/2025 Anulação do Próprio Órgão

Ação	Elemento	Fonte	Valor	Ação	Elemento	Fonte	Valor
2097	33903200	15001002	1.800.000,00	2097	33903200	16000000	1.800.000,00
		Soma:	1.800.000,00			Soma:	1.800.000,00

50 2810 17/12/2024 21/02/2025 Anulação do Próprio Órgão

Ação	Elemento	Fonte	Valor	Ação	Elemento	Fonte	Valor
2108	33909200	16600000	290,00	2108	33904000	16600000	290,00

Decreto	Lei	Aprovação	Data				
		Adição				Recurso	
		Soma:	290,00			Soma:	290,00

52 2810 17/12/2024 24/02/2025 Anulação do Próprio Órgão

Ação	Elemento	Fonte	Valor	Ação	Elemento	Fonte	Valor
2023	33903500	15001001	96.000,00	2023	33903000	15000000	76.000,00
				2023	33903000	17063110	10.000,00
				2023	33903500	15000000	10.000,00
		Soma:	96.000,00			Soma:	96.000,00

53 2810 17/12/2024 24/02/2025 Anulação do Próprio Órgão

Ação	Elemento	Fonte	Valor	Ação	Elemento	Fonte	Valor
2097	33903900	15001002	1.270,00	2099	33903900	15001002	1.270,00
		Soma:	1.270,00			Soma:	1.270,00

56 2810 17/12/2024 28/02/2025 Anulação do Próprio Órgão

Ação	Elemento	Fonte	Valor	Ação	Elemento	Fonte	Valor
2023	33903900	15001001	15.000,00	2023	33904000	15001001	15.000,00
		Soma:	15.000,00			Soma:	15.000,00

58 2810 17/12/2024 28/02/2025 Anulação do Próprio Órgão

Ação	Elemento	Fonte	Valor	Ação	Elemento	Fonte	Valor
2103	33903200	15000000	150.000,00	2118	33903200	15000000	150.000,00
		Soma:	150.000,00			Soma:	150.000,00

59 2810 17/12/2024 28/02/2025 Anulação do Próprio Órgão

Ação	Elemento	Fonte	Valor	Ação	Elemento	Fonte	Valor
2093	33903600	15001002	166.000,00	2093	33903600	16000000	166.000,00
2095	33903500	15001002	101.057,00	2095	33903500	16000000	101.057,00
		Soma:	267.057,00			Soma:	267.057,00

60 2810 17/12/2024 06/03/2025 Anulação do Próprio Órgão

Ação	Elemento	Fonte	Valor	Ação	Elemento	Fonte	Valor
2002	33904000	15000000	17.000,00	1036	44905100	15000000	164.000,00
2024	33903000	15001001	50.000,00	2151	33903900	15000000	70.000,00
2032	33904000	15000000	85.000,00				
2044	33903000	15000000	12.000,00				
2151	33903500	15000000	70.000,00				
		Soma:	234.000,00			Soma:	234.000,00

61 2810 17/12/2024 06/03/2025 Anulação do Próprio Órgão

Ação	Elemento	Fonte	Valor	Ação	Elemento	Fonte	Valor
2093	33903900	15001002	250.000,00	2093	33903900	16593110	250.000,00
2098	33903900	15001002	30.000,00	2098	33903900	16000000	15.000,00
2099	33903000	15001002	80.000,00	2099	33903000	16000000	80.000,00
				2099	33903900	16000000	15.000,00
		Soma:	360.000,00			Soma:	360.000,00

63 2810 17/12/2024 11/03/2025 Anulação do Próprio Órgão

Ação	Elemento	Fonte	Valor	Ação	Elemento	Fonte	Valor
2028	33903900	15500000	1.556.828,00	2018	33903900	15001001	852.600,00
2044	33903000	15000000	1.000,00	2023	33903900	15001001	704.228,00
				2044	33903300	17063110	1.000,00
		Soma:	1.557.828,00			Soma:	1.557.828,00

64 2810 17/12/2024 11/03/2025 Anulação do Próprio Órgão

Ação	Elemento	Fonte	Valor	Ação	Elemento	Fonte	Valor
2102	33903500	15000000	100.000,00	2107	33903500	15000000	40.000,00
				2118	33903200	15000000	60.000,00

Decreto	Lei	Aprovação	Data				
		Adição				Recurso	
		Soma:	100.000,00			Soma:	100.000,00

65 2810 17/12/2024 11/03/2025 Anulação do Próprio Órgão

Ação	Elemento	Fonte	Valor	Ação	Elemento	Fonte	Valor
2123	33903500	15000000	22.000,00	2123	33903000	15000000	7.000,00
				2123	33903600	15000000	3.000,00
				2123	33903900	15000000	12.000,00
		Soma:	22.000,00			Soma:	22.000,00

66 2810 17/12/2024 11/03/2025 Anulação do Próprio Órgão

Ação	Elemento	Fonte	Valor	Ação	Elemento	Fonte	Valor
2097	33903200	15001002	500.000,00	2097	33903200	16000000	500.000,00
		Soma:	500.000,00			Soma:	500.000,00

67 2810 17/12/2024 13/03/2025 Anulação do Próprio Órgão

Ação	Elemento	Fonte	Valor	Ação	Elemento	Fonte	Valor
2114	33903000	16610000	11.000,00	2114	33903000	16600000	11.000,00
2118	33903200	16610000	11.000,00	2118	33903200	15000000	11.000,00
		Soma:	22.000,00			Soma:	22.000,00

69 2810 17/12/2024 14/03/2025 Anulação do Próprio Órgão

Ação	Elemento	Fonte	Valor	Ação	Elemento	Fonte	Valor
2093	33903900	15001002	822.058,50	2093	33903900	16000000	822.058,50
		Soma:	822.058,50			Soma:	822.058,50

71 2810 17/12/2024 18/03/2025 Anulação do Próprio Órgão

Ação	Elemento	Fonte	Valor	Ação	Elemento	Fonte	Valor
2018	33904000	15001001	9.000,00	2018	31901300	15001001	9.000,00
2032	44909300	17000000	1.361.617,82	2032	31901300	15000000	1.361.617,82
2044	33903000	15000000	2.000,00	2044	31909200	15000000	1.000,00
				2044	33903000	17000000	1.000,00
		Soma:	1.372.617,82			Soma:	1.372.617,82

72 2810 17/12/2024 18/03/2025 Anulação do Próprio Órgão

Ação	Elemento	Fonte	Valor	Ação	Elemento	Fonte	Valor
2093	33904800	15001002	36.000,00	2093	33904800	16000000	36.000,00
		Soma:	36.000,00			Soma:	36.000,00

73 2810 17/12/2024 19/03/2025 Anulação do Próprio Órgão

Ação	Elemento	Fonte	Valor	Ação	Elemento	Fonte	Valor
2023	33903000	15001001	20.000,00	2018	31901300	15001001	1.065.330,00
2035	33903000	15000000	96.000,00	2029	31901300	15400001	207.594,00
2035	33903000	17500000	542.000,00	2032	31901300	15000000	695.000,00
2044	33903000	15000000	673.462,00	2299	31901300	15401070	2.245.000,00
2044	33903000	17200000	636.462,00				
6299	31901100	15420000	2.245.000,00				
		Soma:	4.212.924,00			Soma:	4.212.924,00

75 2810 17/12/2024 20/03/2025 Anulação do Próprio Órgão

Ação	Elemento	Fonte	Valor	Ação	Elemento	Fonte	Valor
2002	33904000	15000000	3.000,00	2299	31901300	15401070	293.000,00
2018	33904000	15001001	40.000,00				
2035	33903000	15000000	250.000,00				
		Soma:	293.000,00			Soma:	293.000,00

76 2810 17/12/2024 21/03/2025 Anulação do Próprio Órgão

Ação	Elemento	Fonte	Valor	Ação	Elemento	Fonte	Valor
2102	33903000	15000000	25.000,00	2118	33903200	15000000	40.000,00

Decreto	Lei	Aprovação	Data				
Adição				Recurso			
2106	33903000	15000000	15.000,00				
		Soma:	40.000,00			Soma:	40.000,00

77 2810 17/12/2024 24/03/2025 Anulação do Próprio Órgão

Ação	Elemento	Fonte	Valor	Ação	Elemento	Fonte	Valor
2024	33903000	15690000	2.731,00	2024	33903000	15000000	2.731,00
2182	33903000	15000000	25.000,00	2180	33903000	15000000	25.000,00
		Soma:	27.731,00			Soma:	27.731,00

78 2810 17/12/2024 24/03/2025 Anulação do Próprio Órgão

Ação	Elemento	Fonte	Valor	Ação	Elemento	Fonte	Valor
1133	44905200	15010000	80.000,00	1133	44905200	17520000	80.000,00
2125	31901900	15000000	70.000,00	2125	33901900	15000000	70.000,00
		Soma:	150.000,00			Soma:	150.000,00

80 2810 17/12/2024 25/03/2025 Anulação do Próprio Órgão

Ação	Elemento	Fonte	Valor	Ação	Elemento	Fonte	Valor
2095	33903200	15001002	200.000,00	2095	33903200	16000000	200.000,00
		Soma:	200.000,00			Soma:	200.000,00

81 2810 17/12/2024 26/03/2025 Anulação do Próprio Órgão

Ação	Elemento	Fonte	Valor	Ação	Elemento	Fonte	Valor
2114	33903000	16610000	1.500,00	2114	33903000	15000000	1.500,00
		Soma:	1.500,00			Soma:	1.500,00

82 2810 17/12/2024 26/03/2025 Anulação do Próprio Órgão

Ação	Elemento	Fonte	Valor	Ação	Elemento	Fonte	Valor
1146	44905200	15000000	1.050.000,00	2299	31901100	15401070	1.550.000,00
2044	33903000	15000000	500.000,00				
		Soma:	1.550.000,00			Soma:	1.550.000,00

83 2810 17/12/2024 26/03/2025 Anulação do Próprio Órgão

Ação	Elemento	Fonte	Valor	Ação	Elemento	Fonte	Valor
2095	31901100	15001002	100.000,00	2099	31900400	15001002	100.000,00
		Soma:	100.000,00			Soma:	100.000,00

86 2810 17/12/2024 28/03/2025 Anulação do Próprio Órgão

Ação	Elemento	Fonte	Valor	Ação	Elemento	Fonte	Valor
2110	31901100	15000000	1.300,00	2110	33903900	15000000	1.300,00
2111	31901100	15000000	4.000,00	2111	31900400	15000000	4.000,00
		Soma:	5.300,00			Soma:	5.300,00

89 2810 17/12/2024 01/04/2025 Anulação do Próprio Órgão

Ação	Elemento	Fonte	Valor	Ação	Elemento	Fonte	Valor
2023	33903000	15000000	40.000,00	2024	31901300	15001001	134.138,00
2024	33903000	15001001	74.000,00				
2024	33903000	15690000	20.138,00				
		Soma:	134.138,00			Soma:	134.138,00

90 2810 17/12/2024 03/04/2025 Anulação do Próprio Órgão

Ação	Elemento	Fonte	Valor	Ação	Elemento	Fonte	Valor
1068	33903000	15000000	15.000,00	2024	31901300	15001001	175.000,00
2025	33903000	15000000	160.000,00				
		Soma:	175.000,00			Soma:	175.000,00

91 2810 17/12/2024 04/04/2025 Anulação do Próprio Órgão

Ação	Elemento	Fonte	Valor	Ação	Elemento	Fonte	Valor
1013	44905100	15001001	48.688,32	2299	31901300	15401070	1.149.102,40

Decreto	Lei	Aprovação	Data				
Adição				Recurso			
1013	44905100	15690000	1.097.583,77				
2190	33903900	15000000	2.830,31				
		Soma:	1.149.102,40			Soma:	1.149.102,40

93 2810 17/12/2024 07/04/2025 Anulação do Próprio Órgão

Ação	Elemento	Fonte	Valor	Ação	Elemento	Fonte	Valor
2093	33903200	15001002	1.000.000,00	2093	33903200	16593110	1.000.000,00
2095	33903900	15001002	400.000,00	2093	33903900	16593110	400.000,00
		Soma:	1.400.000,00			Soma:	1.400.000,00

95 2810 17/12/2024 08/04/2025 Anulação do Próprio Órgão

Ação	Elemento	Fonte	Valor	Ação	Elemento	Fonte	Valor
1018	44906100	15000000	99.100,00	2004	31901300	15000000	99.100,00
2017	33903000	15000000	400.000,00	2018	31901300	15001001	400.000,00
2025	33903000	15000000	400.000,00	2023	31901300	15001001	340.000,00
2026	33903000	15000000	190.000,00	2299	31901300	15401070	170.000,00
2138	33903000	15000000	150.000,00	4299	31901300	15401070	140.000,00
				4299	31901300	15420000	90.000,00
		Soma:	1.239.100,00			Soma:	1.239.100,00

96 2810 17/12/2024 08/04/2025 Anulação do Próprio Órgão

Ação	Elemento	Fonte	Valor	Ação	Elemento	Fonte	Valor
2193	33903000	16693110	8.680,00	1127	44905200	15000000	8.680,00
		Soma:	8.680,00			Soma:	8.680,00

97 2810 17/12/2024 09/04/2025 Anulação do Próprio Órgão

Ação	Elemento	Fonte	Valor	Ação	Elemento	Fonte	Valor
2093	33903900	16000000	250.000,00	2093	33903900	16593110	250.000,00
		Soma:	250.000,00			Soma:	250.000,00

98 2810 17/12/2024 10/04/2025 Anulação do Próprio Órgão

Ação	Elemento	Fonte	Valor	Ação	Elemento	Fonte	Valor
2180	33903900	15000000	3.500.000,00	4299	31901100	15401070	3.500.000,00
		Soma:	3.500.000,00			Soma:	3.500.000,00

104 2810 17/12/2024 15/04/2025 Anulação do Próprio Órgão

Ação	Elemento	Fonte	Valor	Ação	Elemento	Fonte	Valor
2128	33903900	17520000	70.000,00	2130	33903000	15000000	70.000,00
		Soma:	70.000,00			Soma:	70.000,00

105 2810 17/12/2024 16/04/2025 Anulação do Próprio Órgão

Ação	Elemento	Fonte	Valor	Ação	Elemento	Fonte	Valor
1009	44905100	15690000	9.000.000,00	1018	44906100	17000000	7.000.000,00
2035	33903000	15000000	250.000,00	2024	31900400	15001001	200.000,00
2156	46907100	15000000	1.300.000,00	2032	31900400	15000000	250.000,00
2299	31901300	15401070	200.000,00	2299	31900400	15401070	1.000.000,00
				4299	31900400	15401070	1.500.000,00
				4299	31900400	15420000	800.000,00
		Soma:	10.750.000,00			Soma:	10.750.000,00

106 2810 17/12/2024 16/04/2025 Anulação do Próprio Órgão

Ação	Elemento	Fonte	Valor	Ação	Elemento	Fonte	Valor
2093	33903900	16000000	400.000,00	2093	33903900	16593110	400.000,00
		Soma:	400.000,00			Soma:	400.000,00

107 2810 17/12/2024 22/04/2025 Anulação do Próprio Órgão

Ação	Elemento	Fonte	Valor	Ação	Elemento	Fonte	Valor
2157	33903900	15000000	2.000,00	2044	31901300	15000000	450.000,00

Decreto	Lei	Aprovação	Data				
Adição				Recurso			
2180	33903900	15000000	450.000,00	2158	33903600	15000000	1.000,00
				2158	33903900	15000000	1.000,00
		Soma:	452.000,00			Soma:	452.000,00

110 2810 17/12/2024 23/04/2025 Anulação do Próprio Órgão

Ação	Elemento	Fonte	Valor	Ação	Elemento	Fonte	Valor
2095	33903000	15001002	150.000,00	2095	33903000	16000000	150.000,00
		Soma:	150.000,00			Soma:	150.000,00

111 2810 17/12/2024 24/04/2025 Anulação do Próprio Órgão

Ação	Elemento	Fonte	Valor	Ação	Elemento	Fonte	Valor
1131	44905100	15000000	164.000,00	1129	44905100	15000000	1.000,00
1131	44905100	16600000	11.000,00	1129	44905100	16600000	174.000,00
2114	33903000	16610000	1.600,00	2102	33903900	15000000	8.300,00
2118	33903900	15000000	33.200,00	2107	33903900	15000000	5.240,00
2193	33903000	16693110	5.240,00	2118	33903200	15000000	33.200,00
2193	33903600	16693110	6.700,00				
		Soma:	221.740,00			Soma:	221.740,00

113 2810 17/12/2024 24/04/2025 Anulação do Próprio Órgão

Ação	Elemento	Fonte	Valor	Ação	Elemento	Fonte	Valor
1048	44905100	17000000	300.000,00	2002	31901300	15000000	156.804,33
1048	44905100	17490000	312.804,33	2023	31900400	15001001	45.000,00
2180	33903900	15000000	700.000,00	2023	31901300	15001001	320.000,00
6299	31900400	15401070	365.000,00	2032	31900400	15000000	240.000,00
				2044	31900400	15000000	330.000,00
				2044	31901300	15000000	60.000,00
				2063	31901300	15000000	526.000,00
		Soma:	1.677.804,33			Soma:	1.677.804,33

114 2810 17/12/2024 25/04/2025 Anulação do Próprio Órgão

Ação	Elemento	Fonte	Valor	Ação	Elemento	Fonte	Valor
1118	44905100	16593110	898.639,60	1118	44905100	16010000	898.639,60
		Soma:	898.639,60			Soma:	898.639,60

115 2810 17/12/2024 25/04/2025 Anulação do Próprio Órgão

Ação	Elemento	Fonte	Valor	Ação	Elemento	Fonte	Valor
2114	33903000	16610000	230,00	2114	33903000	15000000	230,00
		Soma:	230,00			Soma:	230,00

116 2810 17/12/2024 28/04/2025 Anulação do Próprio Órgão

Ação	Elemento	Fonte	Valor	Ação	Elemento	Fonte	Valor
2180	33903000	15000000	43.000,00	2002	31901300	15000000	43.000,00
		Soma:	43.000,00			Soma:	43.000,00

117 2810 17/12/2024 28/04/2025 Anulação do Próprio Órgão

Ação	Elemento	Fonte	Valor	Ação	Elemento	Fonte	Valor
2118	33903900	15000000	42.650,00	2112	31900400	16600000	10.000,00
2118	33903900	16610000	79.550,00	2118	33903200	15000000	122.200,00
2121	31900400	16610000	10.000,00				
		Soma:	132.200,00			Soma:	132.200,00

118 2810 17/12/2024 29/04/2025 Anulação do Próprio Órgão

Ação	Elemento	Fonte	Valor	Ação	Elemento	Fonte	Valor
2102	33909300	16600000	19,68	2141	33909300	16600000	101,59
2102	33909300	16690000	81,91				

Decreto	Lei	Aprovação	Data				
		Adição				Recurso	
		Soma:	101,59			Soma:	101,59

121 2810 17/12/2024 29/04/2025 Anulação do Próprio Órgão

Ação	Elemento	Fonte	Valor	Ação	Elemento	Fonte	Valor
2097	33903200	15001002	1.000.000,00	2095	33903900	16593110	1.000.000,00
		Soma:	1.000.000,00			Soma:	1.000.000,00

122 2810 17/12/2024 29/04/2025 Anulação do Próprio Órgão

Ação	Elemento	Fonte	Valor	Ação	Elemento	Fonte	Valor
2035	33903000	15000000	580.000,00	2168	33903500	15000000	40.000,00
				2168	33903900	15000000	540.000,00
		Soma:	580.000,00			Soma:	580.000,00

124 2810 17/12/2024 30/04/2025 Anulação do Próprio Órgão

Ação	Elemento	Fonte	Valor	Ação	Elemento	Fonte	Valor
2114	33903000	16610000	2.400,00	2118	33903200	15000000	12.245,00
2193	33903000	16693110	9.845,00				
		Soma:	12.245,00			Soma:	12.245,00

128 2810 17/12/2024 05/05/2025 Anulação do Próprio Órgão

Ação	Elemento	Fonte	Valor	Ação	Elemento	Fonte	Valor
1050	44905100	17000000	680.800,00	2041	33903900	15000000	2.064.985,56
1050	44905100	17490000	384.185,56				
2028	33903900	15500000	200.000,00				
2180	33903900	15000000	800.000,00				
		Soma:	2.064.985,56			Soma:	2.064.985,56

131 2810 17/12/2024 05/05/2025 Anulação do Próprio Órgão

Ação	Elemento	Fonte	Valor	Ação	Elemento	Fonte	Valor
2114	33903000	16610000	230,00	2114	33903000	15000000	230,00
		Soma:	230,00			Soma:	230,00

134 2810 17/12/2024 06/05/2025 Anulação do Próprio Órgão

Ação	Elemento	Fonte	Valor	Ação	Elemento	Fonte	Valor
2024	33903000	15001001	150.000,00	2024	31901300	15001001	159.000,00
2044	33903000	15000000	9.000,00				
		Soma:	159.000,00			Soma:	159.000,00

137 2810 17/12/2024 07/05/2025 Anulação do Próprio Órgão

Ação	Elemento	Fonte	Valor	Ação	Elemento	Fonte	Valor
2193	33903000	16693110	30.190,00	2122	33903000	16610000	30.190,00
		Soma:	30.190,00			Soma:	30.190,00

138 2810 17/12/2024 07/05/2025 Anulação do Próprio Órgão

Ação	Elemento	Fonte	Valor	Ação	Elemento	Fonte	Valor
2023	33903000	15000000	200.000,00	2015	31901100	15000000	30.000,00
2028	33903000	15500000	200.000,00	2015	31901300	15000000	6.600,00
2175	33903000	15000000	66.000,00	2023	31901100	15001001	93.400,00
				2023	31901300	15000000	70.000,00
				2028	44905200	15500000	200.000,00
				2175	31901300	15000000	66.000,00
		Soma:	466.000,00			Soma:	466.000,00

139 2810 17/12/2024 12/05/2025 Anulação do Próprio Órgão

Ação	Elemento	Fonte	Valor	Ação	Elemento	Fonte	Valor
2017	33903000	15000000	425.000,00	2002	31901100	15000000	135.000,00
2024	33903000	15690000	254,00	2004	31901100	15000000	56.000,00
2025	33903000	15000000	90.000,00	2004	31901300	15000000	118.900,00

Decreto	Lei	Aprovação	Data				
Adição				Recurso			
2026	33903000	15000000	28.900,00	2023	31901100	15001001	120.000,00
2138	33903000	15000000	120.000,00	2024	31901300	15001001	161.000,00
2180	33903900	15000000	1.390.000,00	2029	31901100	15400001	21.000,00
				2029	31901300	15400001	440.254,00
				2030	31901300	15420000	52.000,00
				2151	31901300	15000000	800.000,00
				2190	31901300	15000000	150.000,00
		Soma:	2.054.154,00			Soma:	2.054.154,00

140 2810 17/12/2024 12/05/2025 Anulação do Próprio Órgão

Ação	Elemento	Fonte	Valor	Ação	Elemento	Fonte	Valor
2102	31909100	15000000	7.787,00	2103	33903900	15000000	7.787,00
		Soma:	7.787,00			Soma:	7.787,00

143 2810 17/12/2024 13/05/2025 Anulação do Próprio Órgão

Ação	Elemento	Fonte	Valor	Ação	Elemento	Fonte	Valor
2102	31909400	15000000	675,00	2102	33903000	15000000	50,00
2118	33904800	15000000	1.750,00	2118	33903200	15000000	2.375,00
		Soma:	2.425,00			Soma:	2.425,00

144 2810 17/12/2024 13/05/2025 Anulação do Próprio Órgão

Ação	Elemento	Fonte	Valor	Ação	Elemento	Fonte	Valor
2023	31909400	15001001	2.000,00	2023	31901100	15001001	2.000,00
2066	33903300	15000000	5.000,00	2063	31909200	15000000	5.000,00
		Soma:	7.000,00			Soma:	7.000,00

145 2810 17/12/2024 14/05/2025 Anulação do Próprio Órgão

Ação	Elemento	Fonte	Valor	Ação	Elemento	Fonte	Valor
2017	33903000	15000000	760.000,00	2023	31901100	15001001	228.000,00
2025	33903000	15000000	380.000,00	2024	31901100	15001001	52.000,00
2026	33903000	15000000	191.000,00	2299	31901100	15401070	381.000,00
2138	33903000	15000000	320.000,00	2299	31901100	15430000	990.000,00
		Soma:	1.651.000,00			Soma:	1.651.000,00

146 2810 17/12/2024 15/05/2025 Anulação do Próprio Órgão

Ação	Elemento	Fonte	Valor	Ação	Elemento	Fonte	Valor
2118	33904800	15000000	350,00	2118	33903200	15000000	350,00
		Soma:	350,00			Soma:	350,00

147 2810 17/12/2024 15/05/2025 Anulação do Próprio Órgão

Ação	Elemento	Fonte	Valor	Ação	Elemento	Fonte	Valor
2044	33903000	15000000	6.000,00	2044	31901100	15000000	6.000,00
2080	31909400	15000000	1.500,00	2080	31901300	15000000	1.500,00
		Soma:	7.500,00			Soma:	7.500,00

148 2810 17/12/2024 15/05/2025 Anulação do Próprio Órgão

Ação	Elemento	Fonte	Valor	Ação	Elemento	Fonte	Valor
2093	33903900	15001002	350.000,00	2093	33903900	16593110	350.000,00
2099	33903900	15001002	150.000,00	2099	33903900	16000000	150.000,00
		Soma:	500.000,00			Soma:	500.000,00

149 2810 17/12/2024 16/05/2025 Anulação do Próprio Órgão

Ação	Elemento	Fonte	Valor	Ação	Elemento	Fonte	Valor
2118	33904800	15000000	2.100,00	2118	33903200	15000000	2.100,00
		Soma:	2.100,00			Soma:	2.100,00

150 2810 17/12/2024 19/05/2025 Anulação do Próprio Órgão

Ação	Elemento	Fonte	Valor	Ação	Elemento	Fonte	Valor

Decreto	Lei	Aprovação	Data				
Adição				Recurso			
2024	31901100	15690000	500.000,00	2024	31900400	15001001	100.000,00
6299	31901100	15401070	50.000,00	2032	31901100	15000000	150.000,00
				2186	31901300	15000000	200.000,00
				2299	31901300	15420000	100.000,00
		Soma:	550.000,00			Soma:	550.000,00

151 2810 17/12/2024 20/05/2025 Anulação do Próprio Órgão

Ação	Elemento	Fonte	Valor	Ação	Elemento	Fonte	Valor
2018	31901100	15001001	60.000,00	2018	31901300	15001001	10.000,00
2044	33903000	15000000	10.000,00	2030	31901300	15420000	30.000,00
8299	31901100	15401070	60.000,00	2157	31901300	15000000	100.000,00
8399	31901100	15401070	50.000,00	2173	31901300	15000000	10.000,00
				4299	31901300	15420000	30.000,00
		Soma:	180.000,00			Soma:	180.000,00

156 2810 17/12/2024 21/05/2025 Anulação do Próprio Órgão

Ação	Elemento	Fonte	Valor	Ação	Elemento	Fonte	Valor
2180	33903900	15000000	160.000,00	2006	31901300	15000000	46.000,00
				2067	31901300	15000000	87.000,00
				2175	31901300	15000000	27.000,00
		Soma:	160.000,00			Soma:	160.000,00

158 2810 17/12/2024 22/05/2025 Anulação do Próprio Órgão

Ação	Elemento	Fonte	Valor	Ação	Elemento	Fonte	Valor
2004	33903500	15000000	70.000,00	2032	31901100	15000000	293.000,00
2006	31909400	15000000	2.000,00				
2023	33504300	15000000	81.000,00				
2180	33903900	15000000	140.000,00				
		Soma:	293.000,00			Soma:	293.000,00

159 2810 17/12/2024 22/05/2025 Anulação do Próprio Órgão

Ação	Elemento	Fonte	Valor	Ação	Elemento	Fonte	Valor
2193	33903000	16693110	6.392,00	2118	33903200	15000000	6.392,00
		Soma:	6.392,00			Soma:	6.392,00

160 2810 17/12/2024 23/05/2025 Anulação do Próprio Órgão

Ação	Elemento	Fonte	Valor	Ação	Elemento	Fonte	Valor
2193	33903000	16693110	3.500,00	2118	33903900	15000000	3.626,26
2193	33903900	16693110	126,26				
		Soma:	3.626,26			Soma:	3.626,26

161 2810 17/12/2024 26/05/2025 Anulação do Próprio Órgão

Ação	Elemento	Fonte	Valor	Ação	Elemento	Fonte	Valor
2190	33903900	15000000	1.000,00	2190	33904000	15000000	1.000,00
		Soma:	1.000,00			Soma:	1.000,00

162 2810 17/12/2024 27/05/2025 Anulação do Próprio Órgão

Ação	Elemento	Fonte	Valor	Ação	Elemento	Fonte	Valor
2193	33903900	16693110	5.000,00	2102	33903900	15000000	5.000,00
		Soma:	5.000,00			Soma:	5.000,00

163 2810 17/12/2024 28/05/2025 Anulação do Próprio Órgão

Ação	Elemento	Fonte	Valor	Ação	Elemento	Fonte	Valor
1050	44905100	17490000	1.096.000,00	1036	44905100	15000000	500.000,00
2023	31909400	15001001	2.200,00	2018	31901300	15001001	2.700,00
2063	31909400	15000000	500,00	2036	33904000	17510000	596.000,00
2180	33504300	15000000	5.000,00	2044	31901100	15000000	265.000,00
2180	33903900	15000000	260.000,00				

Decreto	Lei	Aprovação	Data				
		Adição				Recurso	
		Soma:	1.363.700,00			Soma:	1.363.700,00

164 2810 17/12/2024 28/05/2025 Anulação do Próprio Órgão

Ação	Elemento	Fonte	Valor	Ação	Elemento	Fonte	Valor
2108	31900400	15000000	30.000,00	2102	31901300	15000000	2.000,00
2113	31900400	16600000	10.000,00	2102	33903900	15000000	30.000,00
2121	31900400	15000000	5.000,00	2103	33903000	15000000	192,80
2193	33903000	16693110	12.830,00	2103	33903300	15000000	397,85
2193	33903900	16693110	2.000,00	2103	33903600	15000000	10.000,00
				2103	33903900	15000000	2.119,35
				2103	33904800	15000000	10.120,00
				2120	33901400	15000000	1.000,00
				2120	33901400	16600000	1.000,00
				2120	33903000	15000000	1.000,00
				2120	33903000	16600000	1.000,00
				2120	33903600	15000000	1.000,00
		Soma:	59.830,00			Soma:	59.830,00

165 2810 17/12/2024 30/05/2025 Anulação do Próprio Órgão

Ação	Elemento	Fonte	Valor	Ação	Elemento	Fonte	Valor
2023	33904000	15001001	415.000,00	2030	31900400	15400001	15.000,00
				2190	31901100	15000000	250.000,00
				2299	31901100	15420000	150.000,00
		Soma:	415.000,00			Soma:	415.000,00

166 2810 17/12/2024 02/06/2025 Anulação do Próprio Órgão

Ação	Elemento	Fonte	Valor	Ação	Elemento	Fonte	Valor
2151	31909400	15000000	8.000,00	2151	31901100	15000000	8.000,00
2190	33904000	15000000	8.000,00	2190	31901100	15000000	8.000,00
		Soma:	16.000,00			Soma:	16.000,00

167 2810 17/12/2024 02/06/2025 Anulação do Próprio Órgão

Ação	Elemento	Fonte	Valor	Ação	Elemento	Fonte	Valor
2107	31909400	15000000	8.500,00	2103	33903200	15000000	8.500,00
		Soma:	8.500,00			Soma:	8.500,00

168 2810 17/12/2024 02/06/2025 Anulação do Próprio Órgão

Ação	Elemento	Fonte	Valor	Ação	Elemento	Fonte	Valor
2093	33903000	15001002	250.000,00	2093	33903000	16593110	250.000,00
2099	33903000	15001002	50.000,00	2099	33903900	15001002	25.000,00
				2099	33903900	16000000	25.000,00
		Soma:	300.000,00			Soma:	300.000,00

170 2810 17/12/2024 03/06/2025 Anulação do Próprio Órgão

Ação	Elemento	Fonte	Valor	Ação	Elemento	Fonte	Valor
2192	44905200	15000000	3.507,00	2120	31901300	15000000	1.000,00
				2120	31901300	16600000	507,00
				2120	33903900	15000000	1.000,00
				2120	33903900	16600000	1.000,00
		Soma:	3.507,00			Soma:	3.507,00

171 2810 17/12/2024 04/06/2025 Anulação do Próprio Órgão

Ação	Elemento	Fonte	Valor	Ação	Elemento	Fonte	Valor
2102	33904000	15000000	5.000,00	2102	33903900	15000000	112.849,26
2121	33903000	16610000	45.000,00	2118	33903200	15000000	262.152,74
2122	33903000	16610000	72.732,00				
2193	33903000	16693110	252.270,00				

Decreto	Lei	Aprovação	Data				
		Adição				Recurso	
		Soma:	375.002,00			Soma:	375.002,00

173 2810 17/12/2024 05/06/2025 Anulação do Próprio Órgão

Ação	Elemento	Fonte	Valor	Ação	Elemento	Fonte	Valor
2023	33903000	15001001	10.000,00	1018	44906100	17000000	1.100.000,00
2035	44905200	15000000	20.000,00	1143	44905200	15760000	522.500,00
2151	33903900	15000000	4.500.000,00	2017	33903000	15000000	800.000,00
				2017	33903000	15520000	500.000,00
				2025	33903000	15000000	400.000,00
				2025	33903000	15520000	500.000,00
				2138	33903000	15000000	300.000,00
				2138	33903000	15520000	407.500,00
		Soma:	4.530.000,00			Soma:	4.530.000,00

175 2810 17/12/2024 06/06/2025 Anulação do Próprio Órgão

Ação	Elemento	Fonte	Valor	Ação	Elemento	Fonte	Valor
2193	33903900	16693110	5.270,00	2102	31901300	15000000	3.000,00
				2102	33903600	15000000	2.000,00
				2103	33903300	15000000	270,00
		Soma:	5.270,00			Soma:	5.270,00

176 2810 17/12/2024 06/06/2025 Anulação do Próprio Órgão

Ação	Elemento	Fonte	Valor	Ação	Elemento	Fonte	Valor
1050	44905100	17490000	160.000,00	2026	33903000	15000000	300.000,00
2180	33903900	15000000	520.000,00	2026	33903000	15520000	120.000,00
				2138	33903000	15000000	180.000,00
				2138	33903000	15520000	20.000,00
				2139	33903000	15000000	60.000,00
		Soma:	680.000,00			Soma:	680.000,00

177 2810 17/12/2024 06/06/2025 Anulação do Próprio Órgão

Ação	Elemento	Fonte	Valor	Ação	Elemento	Fonte	Valor
2128	33903000	17520000	180.000,00	2130	33903000	15000000	90.000,00
				2130	44905200	15000000	90.000,00
		Soma:	180.000,00			Soma:	180.000,00

181 2810 17/12/2024 09/06/2025 Anulação do Próprio Órgão

Ação	Elemento	Fonte	Valor	Ação	Elemento	Fonte	Valor
2151	31909400	15000000	22.000,00	2017	33903000	15000000	90.000,00
2180	33903900	15000000	450.000,00	2017	33903000	15520000	90.000,00
2197	33903900	17000000	139.771,87	2025	33903000	15000000	149.771,87
				2035	33903000	15000000	200.000,00
				2138	33903000	15520000	62.000,00
				2139	33903000	15000000	20.000,00
		Soma:	611.771,87			Soma:	611.771,87

182 2810 17/12/2024 10/06/2025 Anulação do Próprio Órgão

Ação	Elemento	Fonte	Valor	Ação	Elemento	Fonte	Valor
2193	33903900	16693110	2.000,00	2103	33904800	15000000	2.000,00
		Soma:	2.000,00			Soma:	2.000,00

183 2810 17/12/2024 11/06/2025 Anulação do Próprio Órgão

Ação	Elemento	Fonte	Valor	Ação	Elemento	Fonte	Valor
1146	44905200	15000000	450.000,00	2025	33903000	15000000	293.000,00
1168	44905100	17000000	900.000,00	2025	33903000	15520000	50.000,00
1168	44905100	17490000	150.000,00	2026	33903000	15520000	57.000,00
				2041	33903900	15000000	1.100.000,00

Decreto	Lei	Aprovação	Data				
		Adição				Recurso	
		Soma:	1.500.000,00			Soma:	1.500.000,00

184 2810 17/12/2024 11/06/2025 Anulação do Próprio Órgão

Ação	Elemento	Fonte	Valor	Ação	Elemento	Fonte	Valor
1118	44905100	15001002	85.000,00	1118	44905100	16010000	85.000,00
2095	33903000	15001002	250.000,00	2095	33903000	16000000	250.000,00
		Soma:	335.000,00			Soma:	335.000,00

185 2810 17/12/2024 16/06/2025 Anulação do Próprio Órgão

Ação	Elemento	Fonte	Valor	Ação	Elemento	Fonte	Valor
2195	44905200	16610000	20.000,00	2118	33903200	15000000	20.000,00
		Soma:	20.000,00			Soma:	20.000,00

186 2810 17/12/2024 16/06/2025 Anulação do Próprio Órgão

Ação	Elemento	Fonte	Valor	Ação	Elemento	Fonte	Valor
2093	33903000	15001002	500.000,00	2095	33903900	16000000	1.600.000,00
2095	33903000	15001002	500.000,00				
2095	33903900	15001002	500.000,00				
2099	33903000	15001002	100.000,00				
		Soma:	1.600.000,00			Soma:	1.600.000,00

187 2810 17/12/2024 17/06/2025 Anulação do Próprio Órgão

Ação	Elemento	Fonte	Valor	Ação	Elemento	Fonte	Valor
2195	44905200	16610000	24.500,00	2118	33903200	15000000	24.500,00
		Soma:	24.500,00			Soma:	24.500,00

188 2810 17/12/2024 17/06/2025 Anulação do Próprio Órgão

Ação	Elemento	Fonte	Valor	Ação	Elemento	Fonte	Valor
2151	33901400	15000000	800,00	2026	33903000	15000000	500,00
2156	46907100	15000000	1.000.000,00	2026	33903000	15520000	300,00
				2032	31901100	15000000	240.000,00
				2044	31901100	15000000	160.000,00
				2063	31901100	15000000	600.000,00
		Soma:	1.000.800,00			Soma:	1.000.800,00

189 2810 17/12/2024 18/06/2025 Anulação do Próprio Órgão

Ação	Elemento	Fonte	Valor	Ação	Elemento	Fonte	Valor
2195	44905200	16610000	11.000,00	2118	33903900	15000000	11.000,00
		Soma:	11.000,00			Soma:	11.000,00

190 2810 17/12/2024 18/06/2025 Anulação do Próprio Órgão

Ação	Elemento	Fonte	Valor	Ação	Elemento	Fonte	Valor
2063	33903900	17200000	1.000,00	2017	33903000	15000000	101.000,00
2138	33903000	15000000	12.000,00	2023	31901100	15000000	30.000,00
6299	31901100	15401070	298.000,00	2029	31900400	15400001	10.000,00
8299	31901100	15401070	50.000,00	2030	31900400	15420000	50.000,00
				2030	31901100	15420000	100.000,00
				2080	31901100	15000000	70.000,00
		Soma:	361.000,00			Soma:	361.000,00

192 2810 17/12/2024 20/06/2025 Anulação do Próprio Órgão

Ação	Elemento	Fonte	Valor	Ação	Elemento	Fonte	Valor
2114	33903000	16610000	375,00	2114	33903000	15000000	375,00
		Soma:	375,00			Soma:	375,00

193 2810 17/12/2024 23/06/2025 Anulação do Próprio Órgão

Ação	Elemento	Fonte	Valor	Ação	Elemento	Fonte	Valor
2118	33904800	15000000	3.000,00	2118	33903200	15000000	3.000,00

Decreto	Lei	Aprovação	Data				
		Adição				Recurso	
		Soma:	3.000,00			Soma:	3.000,00

195 2810 17/12/2024 23/06/2025 Anulação do Próprio Órgão

Ação	Elemento	Fonte	Valor	Ação	Elemento	Fonte	Valor
2151	33903900	15000000	830.000,00	1018	44906100	17000000	830.000,00
		Soma:	830.000,00			Soma:	830.000,00

197 2810 17/12/2024 25/06/2025 Anulação do Próprio Órgão

Ação	Elemento	Fonte	Valor	Ação	Elemento	Fonte	Valor
2113	31901100	16600000	10.000,00	2103	33901400	15000000	367,85
				2103	33903200	15000000	1.500,00
				2103	33903300	15000000	332,15
				2103	33904800	15000000	7.800,00
		Soma:	10.000,00			Soma:	10.000,00

198 2810 17/12/2024 26/06/2025 Anulação do Próprio Órgão

Ação	Elemento	Fonte	Valor	Ação	Elemento	Fonte	Valor
2093	33903000	15001002	1.000.000,00	2095	33903900	16000000	4.690.000,00
2095	31900400	15001002	2.000.000,00				
2095	31901100	15001002	390.000,00				
2198	31961100	15001002	1.300.000,00				
		Soma:	4.690.000,00			Soma:	4.690.000,00

199 2810 17/12/2024 26/06/2025 Anulação do Próprio Órgão

Ação	Elemento	Fonte	Valor	Ação	Elemento	Fonte	Valor
6299	31900400	15401070	255.000,00	2080	31901300	15000000	20.000,00
				2173	31901100	15000000	10.000,00
				2173	31901300	15000000	30.000,00
				2184	31901100	15000000	50.000,00
				2185	31901100	15000000	30.000,00
				2188	31901300	15000000	15.000,00
				2190	31901100	15000000	100.000,00
		Soma:	255.000,00			Soma:	255.000,00

200 2810 17/12/2024 26/06/2025 Anulação do Próprio Órgão

Ação	Elemento	Fonte	Valor	Ação	Elemento	Fonte	Valor
2111	31901100	15000000	10.000,00	2111	31900400	16600000	1.507,00
2113	31900400	16600000	10.000,00	2113	33903300	16600000	10.000,00
				2120	31900400	15000000	1.000,00
				2120	31900400	16600000	1.000,00
				2120	31901100	15000000	1.000,00
				2120	31901100	16600000	1.000,00
				2120	31901300	16600000	493,00
				2120	44905100	15000000	1.000,00
				2120	44905100	16600000	1.000,00
				2120	44905200	15000000	1.000,00
				2120	44905200	16600000	1.000,00
		Soma:	20.000,00			Soma:	20.000,00

201 2810 17/12/2024 27/06/2025 Anulação do Próprio Órgão

Ação	Elemento	Fonte	Valor	Ação	Elemento	Fonte	Valor
2108	31900400	15000000	20.000,00	2108	31901100	15000000	20.000,00
2118	33904800	15000000	350,00	2118	33903200	16610000	350,00
		Soma:	20.350,00			Soma:	20.350,00

202 2810 17/12/2024 27/06/2025 Anulação do Próprio Órgão

Ação	Elemento	Fonte	Valor	Ação	Elemento	Fonte	Valor
1078	44905200	15000000	1.287.992,50	1146	44905200	15000000	1.287.992,50

Decreto	Lei	Aprovação	Data				
		Adição				Recurso	
		Soma:	1.287.992,50			Soma:	1.287.992,50

203 2810 17/12/2024 30/06/2025 Anulação do Próprio Órgão

Ação	Elemento	Fonte	Valor	Ação	Elemento	Fonte	Valor
1022	44905100	17063110	1.730.840,19	1022	44905100	17000000	1.730.840,19
2175	33904300	15000000	17.000,00	2151	33504300	15000000	17.000,00
		Soma:	1.747.840,19			Soma:	1.747.840,19

204 2810 17/12/2024 30/06/2025 Anulação do Próprio Órgão

Ação	Elemento	Fonte	Valor	Ação	Elemento	Fonte	Valor
2195	33903900	16610000	2.300,00	2195	31901100	15000000	2.300,00
		Soma:	2.300,00			Soma:	2.300,00

205 2810 17/12/2024 01/07/2025 Anulação do Próprio Órgão

Ação	Elemento	Fonte	Valor	Ação	Elemento	Fonte	Valor
2195	33903900	16610000	300,00	2195	31901100	15000000	300,00
		Soma:	300,00			Soma:	300,00

206 2810 17/12/2024 03/07/2025 Anulação do Próprio Órgão

Ação	Elemento	Fonte	Valor	Ação	Elemento	Fonte	Valor
2093	33903900	15001002	500.000,00	2095	33903900	16000000	500.000,00
		Soma:	500.000,00			Soma:	500.000,00

207 2810 17/12/2024 04/07/2025 Anulação do Próprio Órgão

Ação	Elemento	Fonte	Valor	Ação	Elemento	Fonte	Valor
2183	33904800	15000000	5.000,00	2175	31900400	15000000	5.000,00
		Soma:	5.000,00			Soma:	5.000,00

208 2810 17/12/2024 04/07/2025 Anulação do Próprio Órgão

Ação	Elemento	Fonte	Valor	Ação	Elemento	Fonte	Valor
2114	33903000	16610000	1.535,23	2118	33903200	15000000	4.152,51
2193	33903000	16693110	2.617,28				
		Soma:	4.152,51			Soma:	4.152,51

209 2810 17/12/2024 07/07/2025 Anulação do Próprio Órgão

Ação	Elemento	Fonte	Valor	Ação	Elemento	Fonte	Valor
1018	44906100	17480000	775.000,00	1048	44905100	15000000	775.000,00
		Soma:	775.000,00			Soma:	775.000,00

211 2810 17/12/2024 09/07/2025 Anulação do Próprio Órgão

Ação	Elemento	Fonte	Valor	Ação	Elemento	Fonte	Valor
2023	33903000	15000000	126.000,00	2191	33504100	17150000	50.000,00
2191	33909300	17150000	48.900,02	2191	33504100	17160000	60.000,00
2191	33909300	17160000	12.855,51	2191	33504300	17150000	28.244,47
				2191	33504300	17160000	7.500,00
				2191	33903500	17150000	42.011,06
		Soma:	187.755,53			Soma:	187.755,53

212 2810 17/12/2024 10/07/2025 Anulação do Próprio Órgão

Ação	Elemento	Fonte	Valor	Ação	Elemento	Fonte	Valor
2106	33901400	15000000	175,75	2118	33903600	15000000	407,15
2114	33903000	16610000	43,40				
2193	33903000	16693110	188,00				
		Soma:	407,15			Soma:	407,15

213 2810 17/12/2024 10/07/2025 Anulação do Próprio Órgão

Ação	Elemento	Fonte	Valor	Ação	Elemento	Fonte	Valor
2093	33903000	16593210	150.000,00	2093	33903000	15001002	150.000,00

Decreto	Lei	Aprovação	Data	Adição	Recurso
				Soma: 150.000,00	Soma: 150.000,00

214 2810 17/12/2024 10/07/2025 Anulação do Próprio Órgão

Ação	Elemento	Fonte	Valor	Ação	Elemento	Fonte	Valor
2035	33903000	15000000	7.000,00	2191	33903500	17150000	7.000,00
		Soma:	7.000,00			Soma:	7.000,00

215 2810 17/12/2024 11/07/2025 Anulação do Próprio Órgão

Ação	Elemento	Fonte	Valor	Ação	Elemento	Fonte	Valor
1016	44905200	15000000	40.000,00	1022	44905100	15000000	1.500.000,00
1022	33903900	15000000	2.000.000,00	1022	44905100	17000000	500.000,00
2139	33903000	15000000	2.900,00	2032	31901300	15000000	40.000,00
2156	46907100	15000000	500.000,00	2063	33903900	15000000	500.000,00
				2139	44905200	15000000	2.900,00
		Soma:	2.542.900,00			Soma:	2.542.900,00

216 2810 17/12/2024 11/07/2025 Anulação do Próprio Órgão

Ação	Elemento	Fonte	Valor	Ação	Elemento	Fonte	Valor
2118	33904800	15000000	2.100,00	2118	33903200	15000000	2.100,00
		Soma:	2.100,00			Soma:	2.100,00

217 2810 17/12/2024 14/07/2025 Anulação do Próprio Órgão

Ação	Elemento	Fonte	Valor	Ação	Elemento	Fonte	Valor
2118	33904800	15000000	350,00	2118	33903200	15000000	350,00
		Soma:	350,00			Soma:	350,00

218 2810 17/12/2024 15/07/2025 Anulação do Próprio Órgão

Ação	Elemento	Fonte	Valor	Ação	Elemento	Fonte	Valor
2002	33903900	15000000	80.000,00	2017	33903000	15000000	50.000,00
				2017	33903000	15520000	30.000,00
		Soma:	80.000,00			Soma:	80.000,00

222 2810 17/12/2024 16/07/2025 Anulação do Próprio Órgão

Ação	Elemento	Fonte	Valor	Ação	Elemento	Fonte	Valor
2194	33903100	17190000	157.000,00	1024	44905100	17010000	18.088,74
2194	33903600	17190000	408.088,74	1100	44905100	15000000	47.000,00
2194	33903900	17190000	100.000,00	1164	44905100	15000000	9.000,00
				1169	44905100	15000000	1.000,00
				1169	44905100	17000000	1.000,00
				1173	44905100	15000000	9.000,00
				2159	33903000	15000000	20.000,00
				2175	31901600	15000000	10.000,00
				2175	44905200	15000000	16.988,18
				2176	33903000	15000000	10.000,00
				2182	33903600	15000000	90.756,29
				2190	31901100	15000000	60.000,00
				2191	33504300	17150000	11.755,53
				2191	33504300	17160000	22.500,00
				2191	33903600	17150000	33.000,00
				2191	33904300	17150000	50.000,00
				2191	33904300	17160000	50.000,00
				2191	33904800	17150000	80.000,00
				2191	33904800	17160000	60.000,00
				2194	33504100	17190000	10.000,00
				2194	33504300	17190000	10.000,00
				2194	33904300	17190000	10.000,00
				2194	33904800	17190000	35.000,00

Decreto	Lei	Aprovação	Data				
		Adição				Recurso	
		Soma:	665.088,74			Soma:	665.088,74

223 2810 17/12/2024 17/07/2025 Anulação do Próprio Órgão

Ação	Elemento	Fonte	Valor	Ação	Elemento	Fonte	Valor
2118	33904800	15000000	3.000,00	2118	33903200	15000000	3.000,00
		Soma:	3.000,00			Soma:	3.000,00

224 2810 17/12/2024 17/07/2025 Anulação do Próprio Órgão

Ação	Elemento	Fonte	Valor	Ação	Elemento	Fonte	Valor
1016	44905200	15000000	19.400,00	1010	44905100	15001001	130.000,00
6299	31901100	15401070	130.000,00	1016	44905200	17010000	10.000,00
8299	31901100	15401070	150.000,00	1016	44905200	17200000	9.400,00
				2030	44905200	15420000	150.000,00
		Soma:	299.400,00			Soma:	299.400,00

225 2810 17/12/2024 18/07/2025 Anulação do Próprio Órgão

Ação	Elemento	Fonte	Valor	Ação	Elemento	Fonte	Valor
1118	44905100	15001002	800.000,00	1118	44905100	16010000	1.090.000,00
1118	44905100	16593210	290.000,00	2095	33903900	16000000	100.000,00
2099	33903900	15001002	100.000,00				
		Soma:	1.190.000,00			Soma:	1.190.000,00

226 2810 17/12/2024 18/07/2025 Anulação do Próprio Órgão

Ação	Elemento	Fonte	Valor	Ação	Elemento	Fonte	Valor
2194	33903100	17190000	18.267,70	2019	33903000	15001001	223.267,70
2194	33903600	17190000	5.000,00	2019	33903900	15530000	300.000,00
6299	31901100	15401070	500.000,00				
		Soma:	523.267,70			Soma:	523.267,70

229 2810 17/12/2024 21/07/2025 Anulação do Próprio Órgão

Ação	Elemento	Fonte	Valor	Ação	Elemento	Fonte	Valor
2023	33903000	15000000	31.000,00	1156	44905200	17550000	8.000,00
2175	33904300	15000000	26.050,00	2030	31901100	15400001	31.000,00
2183	33904800	15000000	8.000,00	2175	31900400	15000000	5.000,00
				2175	31901100	15000000	12.900,00
				2175	33909200	15000000	150,00
				2175	33909300	15000000	1.000,00
				2175	33909400	15000000	5.000,00
				2176	33901400	15000000	2.000,00
		Soma:	65.050,00			Soma:	65.050,00

230 2810 17/12/2024 21/07/2025 Anulação do Próprio Órgão

Ação	Elemento	Fonte	Valor	Ação	Elemento	Fonte	Valor
2114	33903000	16610000	2.783,73	2103	33901400	15000000	1.632,15
2193	33903000	16693110	3.030,11	2105	33901400	15000000	1.000,00
				2105	33903000	15000000	1.000,00
				2105	33903600	15000000	1.000,00
				2105	33903900	15000000	1.000,00
				2105	44905200	15000000	181,69
		Soma:	5.813,84			Soma:	5.813,84

231 2810 17/12/2024 22/07/2025 Anulação do Próprio Órgão

Ação	Elemento	Fonte	Valor	Ação	Elemento	Fonte	Valor
1016	44905200	15000000	15.000,00	1009	44905100	17010000	300.000,00
2180	33903900	15000000	2.000.000,00	1016	44905200	17550000	10.000,00
				1017	44905100	15000000	1.000,00
				1017	44905100	17010000	1.000,00
				1019	44905100	15000000	1.000,00

Decreto	Lei	Aprovação	Data				
Adição				Recurso			
				1019	44905100	17010000	1.000,00
				1020	44905100	17010000	1.000,00
				1057	44905100	15000000	1.000,00
				1058	44905100	15000000	1.000,00
				1153	44905100	15000000	50.000,00
				1154	44905100	15000000	50.000,00
				1155	45905200	15000000	10.000,00
				1156	44905200	17000000	1.000,00
				1156	44905200	17550000	2.000,00
				1157	44905100	15000000	1.000,00
				1157	44905100	17000000	1.000,00
				1158	44905100	15000000	1.000,00
				1158	44905100	17000000	1.000,00
				1160	44905100	15000000	5.000,00
				1160	44905100	17000000	1.000,00
				1161	44905100	15000000	1.000,00
				1161	44905100	17000000	1.000,00
				1162	44905100	15000000	5.000,00
				1162	44905100	17000000	1.000,00
				1163	44905100	15000000	1.000,00
				1163	44905100	17000000	1.000,00
				1164	44905100	15000000	1.000,00
				1164	44905100	17000000	1.000,00
				1166	44905100	15000000	5.000,00
				1166	44905100	17000000	1.000,00
				1167	44905100	15000000	1.000,00
				1167	44905100	17000000	1.000,00
				1170	44905100	15000000	1.000,00
				1170	44905100	17000000	1.000,00
				1174	44905100	15000000	1.000,00
				1174	44905100	17000000	1.000,00
				1177	45905200	15000000	10.000,00
				2034	44905100	15000000	5.100,00
				2035	33903600	15000000	50.000,00
				2036	33903600	17510000	100.000,00
				2043	31900400	15000000	1.000,00
				2043	31901100	15000000	1.000,00
				2043	31901300	15000000	500,00
				2043	31901600	15000000	1.000,00
				2043	33901400	15000000	1.000,00
				2043	33903000	15000000	1.000,00
				2043	33903300	15000000	1.000,00
				2043	33903600	15000000	1.000,00
				2043	33903900	15000000	1.000,00
				2043	33904700	15000000	1.000,00
				2063	33903900	17050000	405.000,00
				2067	31909400	15000000	40.000,00
				2067	33903900	15000000	300.000,00
				2075	33903600	15000000	1.000,00
				2157	31901100	15000000	10.000,00
				2157	31901600	15000000	5.000,00
				2159	33903500	15000000	10.000,00
				2159	33903600	15000000	10.000,00
				2171	33903500	15000000	5.000,00
				2173	31901100	15000000	10.000,00
				2173	31901300	15000000	7.000,00
				2174	33903600	15000000	10.000,00

Decreto	Lei	Aprovação	Data

Adição				Recurso			
				2175	31901300	15000000	2.000,00
				2175	31909200	15000000	1.000,00
				2175	31909300	15000000	1.000,00
				2175	33504100	15000000	1.000,00
				2177	33903000	15000000	1.000,00
				2177	33903600	15000000	1.000,00
				2179	31900400	15000000	1.000,00
				2179	31901300	15000000	500,00
				2179	33901400	15000000	1.000,00
				2179	33903000	15000000	1.000,00
				2179	33903600	15000000	1.000,00
				2179	33903900	15000000	1.000,00
				2179	44905200	15000000	1.000,00
				2181	33903900	15000000	1.000,00
				2184	33903900	15000000	500.000,00
				2186	33903000	17063110	35.000,00
				2187	33903500	15000000	1.000,00
				2187	33903600	15000000	1.000,00
				2187	33904700	15000000	1.000,00
				2190	31901100	15000000	8.900,00
				2190	31909200	15000000	1.000,00
				2190	31909400	15000000	1.000,00
		Soma:	2.015.000,00			Soma:	2.015.000,00

233 2810 17/12/2024 22/07/2025 Anulação do Próprio Órgão

Ação	Elemento	Fonte	Valor	Ação	Elemento	Fonte	Valor
2114	33903000	16610000	3.090,99	2105	31901100	15000000	1.000,00
2193	33903000	16693110	11.493,25	2105	31901300	15000000	1.000,00
				2105	44905200	15000000	818,31
				2117	31900400	15000000	1.000,00
				2117	31900400	16600000	1.000,00
				2117	31901100	15000000	1.000,00
				2117	31901100	16600000	1.000,00
				2117	31901300	15000000	1.000,00
				2117	31901300	16600000	1.000,00
				2117	33901400	15000000	539,73
				2117	33901400	16600000	1.000,00
				2117	33903000	15000000	1.000,00
				2117	33903000	16600000	1.000,00
				2117	33903300	15000000	1.000,00
				2117	33903300	16600000	1.000,00
				2117	33903600	15000000	226,20
		Soma:	14.584,24			Soma:	14.584,24

234 2810 17/12/2024 22/07/2025 Anulação do Próprio Órgão

Ação	Elemento	Fonte	Valor	Ação	Elemento	Fonte	Valor
2131	33904000	15000000	101.000,00	2130	33903900	15000000	101.000,00
		Soma:	101.000,00			Soma:	101.000,00

235 2810 17/12/2024 23/07/2025 Anulação do Próprio Órgão

Ação	Elemento	Fonte	Valor	Ação	Elemento	Fonte	Valor
2193	33903000	16693110	5.913,28	2117	33901400	15000000	460,27
				2117	33903600	15000000	773,80
				2117	33903600	16600000	1.000,00
				2117	33903900	15000000	1.000,00
				2117	33903900	16600000	1.000,00
				2117	44905100	15000000	1.000,00

Decreto	Lei	Aprovação	Data

Adição				Recurso			
				2117	44905100	16600000	679,21
		Soma:	5.913,28			Soma:	5.913,28

236 2810 17/12/2024 23/07/2025 Anulação do Próprio Órgão

Ação	Elemento	Fonte	Valor	Ação	Elemento	Fonte	Valor
1016	44905200	15000000	19.000,00	1007	44905100	17000000	1.000,00
2023	31901100	15000000	3.000,00	1009	44905100	15001001	440.000,00
2035	33903000	15000000	380.000,00	1009	44905100	15690000	500.000,00
2173	33903900	15000000	1.000,00	1009	44905100	17010000	260.000,00
2180	33903900	15000000	1.200.000,00	1019	44905100	17000000	1.000,00
				1020	44905100	15000000	1.000,00
				1020	44905100	17000000	1.000,00
				1020	44905200	15000000	1.000,00
				1021	44905100	17010000	5.000,00
				1024	44905100	17010000	9.000,00
				2023	31901600	15000000	1.000,00
				2023	33901600	15000000	1.000,00
				2023	33909200	15000000	1.000,00
				2035	33903000	17063110	20.000,00
				2035	33903900	15000000	350.000,00
				2035	33903900	17200000	10.000,00
				2173	33903600	15000000	1.000,00
		Soma:	1.603.000,00			Soma:	1.603.000,00

237 2810 17/12/2024 24/07/2025 Anulação do Próprio Órgão

Ação	Elemento	Fonte	Valor	Ação	Elemento	Fonte	Valor
1023	44905100	17490000	1.114.915,94	1003	44905200	17550000	5.000,00
2044	33903000	15000000	11.320,96	1004	44905200	17550000	4.000,00
6299	31900400	15401070	100.000,00	1005	44905200	17550000	5.000,00
				1009	44905100	15001001	158.234,74
				1009	44905100	15690000	112.616,66
				1012	45905200	15001001	50.000,00
				1013	44905100	15690000	39.418,95
				1014	44905100	15400001	200.000,00
				1024	44905100	15000000	50.000,00
				1024	44905100	17000000	1.000,00
				1024	44905100	17010000	4.598,49
				1025	33903000	15000000	1.000,00
				1025	33903600	15000000	1.000,00
				1025	33903900	15000000	1.000,00
				1025	44905100	15000000	2.000,00
				1025	44905100	17000000	1.000,00
				1025	44905100	17010000	1.000,00
				1025	44905200	15000000	1.000,00
				1025	44905200	17000000	1.000,00
				1025	44905200	17010000	1.000,00
				1026	44905100	15000000	1.000,00
				1026	44905100	17000000	1.000,00
				1027	33903900	15000000	1.000,00
				1027	44905100	15000000	1.000,00
				1027	44905100	17000000	1.000,00
				1028	44905100	15000000	1.000,00
				1028	44905100	17000000	1.000,00
				1029	44905100	17000000	1.000,00
				1030	44905100	15000000	1.000,00
				1030	44905100	17000000	1.000,00
				1036	44905100	17000000	518.216,06

Decreto	Lei	Aprovação	Data

Adição

Soma:		1.226.236,90

Recurso

2003	33903600	15000000	1.000,00
2004	33903600	15000000	5.000,00
2028	33903600	15500000	38.485,52
2029	31901300	15400001	2.152,00
2138	33903000	15520000	11.514,48
Soma:			1.226.236,90

238 2810 17/12/2024 25/07/2025 Anulação do Próprio Órgão

Ação	Elemento	Fonte	Valor
2035	33903000	15000000	120.000,00
2044	33903000	15000000	50.000,00
2080	31901100	15000000	55.500,00
2137	33903000	15000000	20.000,00
2139	33903000	15000000	7.500,00
2151	33903000	15000000	15.000,00

Ação	Elemento	Fonte	Valor
1061	44905100	15000000	1.000,00
1061	44905100	17000000	1.000,00
1062	44905100	15000000	10.000,00
1062	44905100	17000000	1.000,00
1063	44905100	15000000	1.000,00
1063	44905100	17000000	1.000,00
1064	44905100	15000000	1.000,00
1064	44905100	17000000	1.000,00
1066	44905100	15000000	1.000,00
1066	44905100	17000000	1.000,00
1071	44905100	15000000	50.000,00
1072	44905100	15000000	1.000,00
1072	44905100	17000000	1.000,00
1073	44905100	15000000	1.000,00
1073	44905100	17000000	1.000,00
1120	44905100	15000000	50.000,00
1137	44905100	15000000	1.000,00
1137	44905100	17000000	1.000,00
1144	44905200	17550000	10.000,00
1144	45905200	15000000	4.000,00
2026	33903000	15000000	2.528,45
2026	33903000	15520000	6.604,05
2044	33903300	17063110	4.000,00
2044	33903600	17063110	5.000,00
2044	33903900	17063110	50.000,00
2047	31900400	15000000	1.000,00
2047	31901100	15000000	1.000,00
2047	31901300	15000000	1.000,00
2047	31901600	15000000	1.000,00
2047	31909200	15000000	367,50
2080	31901300	15000000	500,00
2080	31901600	15000000	1.000,00
2080	33903600	15000000	5.000,00
2080	44905200	15000000	5.000,00
2081	31900400	15000000	1.000,00
2081	31901100	15000000	1.000,00
2081	31901300	15000000	1.000,00
2081	33903000	15000000	1.000,00
2081	33903600	15000000	1.000,00
2081	33903900	15000000	1.000,00
2081	44905200	15000000	1.000,00
2082	33903600	15000000	1.000,00
2082	33903900	15000000	1.000,00
2151	31900400	15000000	1.000,00
2174	33903300	15000000	10.000,00
2188	31909400	15000000	15.000,00
2189	33903600	15000000	5.000,00
2189	33903900	15000000	5.000,00

Decreto	Lei	Aprovação	Data	Adição	Recurso
				Soma: 268.000,00	Soma: 268.000,00

239 2810 17/12/2024 25/07/2025 Anulação do Próprio Órgão

Ação	Elemento	Fonte	Valor	Ação	Elemento	Fonte	Valor
2107	31900400	15000000	5.000,00	1132	44905100	15000000	80.000,00
2108	31900400	15000000	30.000,00	1132	44905100	16600000	4.284,21
2110	31900400	15000000	5.000,00	2117	44905100	16600000	320,79
2113	31900400	16600000	20.000,00	2117	44905200	15000000	1.000,00
2121	31900400	16610000	2.000,00	2117	44905200	16600000	1.000,00
2122	31900400	16610000	6.000,00				
2193	33903000	16693110	18.605,00				
		Soma:	86.605,00			Soma:	86.605,00

242 2810 17/12/2024 28/07/2025 Anulação do Próprio Órgão

Ação	Elemento	Fonte	Valor	Ação	Elemento	Fonte	Valor
2024	31901100	15690000	10.000,00	1056	44905100	17000000	970.000,00
2041	33903900	15000000	2.414.309,76	2036	33903900	17510000	244.309,76
2151	33904700	17200000	5.000,00	2039	33717000	15000000	350.000,00
2157	31901100	15000000	60.000,00	2063	33903900	15000000	850.000,00
2190	31901100	15000000	8.000,00	2074	33903600	15000000	1.000,00
				2075	33903900	15000000	1.000,00
				2075	44905200	15000000	1.000,00
				2157	31901300	15000000	10.000,00
				2157	31909400	15000000	20.000,00
				2162	33903600	15000000	1.000,00
				2162	44905100	17000000	1.000,00
				2162	44905200	17010000	1.000,00
				2163	33903600	15000000	1.000,00
				2163	44905100	17000000	1.000,00
				2168	44905100	15000000	20.000,00
				2168	44905200	15000000	20.000,00
				2190	31909300	15000000	1.000,00
				2190	33504100	15000000	1.000,00
				2190	33909200	15000000	1.000,00
				2190	33909400	15000000	1.000,00
				2190	44909300	15000000	1.000,00
		Soma:	2.497.309,76			Soma:	2.497.309,76

244 2810 17/12/2024 28/07/2025 Anulação do Próprio Órgão

Ação	Elemento	Fonte	Valor	Ação	Elemento	Fonte	Valor
2089	31900400	15001002	20.000,00	2095	33903900	16000000	3.710.000,00
2089	31901100	15001002	250.000,00				
2093	31901100	16000000	2.000.000,00				
2095	31900400	15001002	400.000,00				
2095	31901100	15001002	200.000,00				
2095	44905200	15001002	95.000,00				
2099	31900400	16000000	45.000,00				
2099	31901100	16000000	90.000,00				
2099	44905200	15001002	10.000,00				
2198	31960400	15001002	600.000,00				
		Soma:	3.710.000,00			Soma:	3.710.000,00

246 2810 17/12/2024 29/07/2025 Anulação do Próprio Órgão

Ação	Elemento	Fonte	Valor	Ação	Elemento	Fonte	Valor
2023	33903000	15000000	1.900,00	1014	44905100	15400001	50.000,00
2023	33903000	15001001	27.000,00	2017	33903000	15000000	110.000,00
2024	33903000	15001001	126.378,90	2025	33903000	15520000	100.000,00

Decreto	Lei	Aprovação	Data				
Adição				Recurso			
2035	33903000	15000000	130.000,00	2029	33903300	15400001	1.278,90
				2029	33903600	15400001	1.000,00
				2030	31901300	15420000	8.000,00
				2030	33903200	15400001	5.000,00
				2030	33903200	15420000	5.000,00
				2030	33903300	15420000	5.000,00
		Soma:	285.278,90			Soma:	285.278,90

247 2810 17/12/2024 29/07/2025 Anulação do Próprio Órgão

Ação	Elemento	Fonte	Valor	Ação	Elemento	Fonte	Valor
2193	33903000	16693110	4.526,26	1132	44905100	16600000	4.526,26
		Soma:	4.526,26			Soma:	4.526,26

248 2810 17/12/2024 30/07/2025 Anulação do Próprio Órgão

Ação	Elemento	Fonte	Valor	Ação	Elemento	Fonte	Valor
1016	44905200	15000000	15.000,00	1054	44905100	15000000	15.000,00
2002	31901300	15000000	55.000,00	2063	33903900	15000000	55.000,00
2168	33903900	15000000	34.000,00	2155	33903600	15000000	4.000,00
				2168	33903500	15000000	30.000,00
		Soma:	104.000,00			Soma:	104.000,00

249 2810 17/12/2024 30/07/2025 Anulação do Próprio Órgão

Ação	Elemento	Fonte	Valor	Ação	Elemento	Fonte	Valor
2102	31901300	15000000	21.696,16	1132	44905100	16600000	2.189,53
				2109	33903900	16600000	19.506,63
		Soma:	21.696,16			Soma:	21.696,16

250 2810 17/12/2024 31/07/2025 Anulação do Próprio Órgão

Ação	Elemento	Fonte	Valor	Ação	Elemento	Fonte	Valor
2093	44905200	16593110	500.000,00	2093	44905200	16010000	500.000,00
2095	33904000	16000000	500.000,00	2095	33903900	16000000	500.000,00
		Soma:	1.000.000,00			Soma:	1.000.000,00

251 2810 17/12/2024 31/07/2025 Anulação do Próprio Órgão

Ação	Elemento	Fonte	Valor	Ação	Elemento	Fonte	Valor
2107	31909400	15000000	5.000,00	2118	33903200	15000000	5.000,00
		Soma:	5.000,00			Soma:	5.000,00

252 2810 17/12/2024 01/08/2025 Anulação do Próprio Órgão

Ação	Elemento	Fonte	Valor	Ação	Elemento	Fonte	Valor
2151	33903500	15000000	50.000,00	2151	31901100	15000000	50.000,00
		Soma:	50.000,00			Soma:	50.000,00

253 2810 17/12/2024 01/08/2025 Anulação do Próprio Órgão

Ação	Elemento	Fonte	Valor	Ação	Elemento	Fonte	Valor
2123	33903000	15000000	508,85	2123	33903500	15000000	508,85
		Soma:	508,85			Soma:	508,85

254 2810 17/12/2024 01/08/2025 Anulação do Próprio Órgão

Ação	Elemento	Fonte	Valor	Ação	Elemento	Fonte	Valor
2193	33903000	16693110	500,00	2109	31900400	15000000	543,50
2193	33903900	16693110	43,50				
		Soma:	543,50			Soma:	543,50

255 2810 17/12/2024 04/08/2025 Anulação do Próprio Órgão

Ação	Elemento	Fonte	Valor	Ação	Elemento	Fonte	Valor
1023	44905100	17103210	860.711,79	1023	44905100	15000000	238.310,81
1023	44905100	17490000	238.310,81	1048	44905100	15000000	1.010.711,79

Decreto	Lei	Aprovação	Data	Adição	Recurso
1050	44905100	17490000		150.000,00	
			Soma:	1.249.022,60	Soma: 1.249.022,60

256 2810 17/12/2024 04/08/2025 Anulação do Próprio Órgão

Ação	Elemento	Fonte	Valor	Ação	Elemento	Fonte	Valor
2095	44905200	15001002	100.000,00	1118	44905100	16010000	100.000,00
		Soma:	100.000,00			Soma:	100.000,00

257 2810 17/12/2024 05/08/2025 Anulação do Próprio Órgão

Ação	Elemento	Fonte	Valor	Ação	Elemento	Fonte	Valor
2107	44905200	15000000	50.229,99	2109	31900400	15000000	456,50
2114	33903000	16610000	2.752,71	2109	31900400	16600000	1.000,00
2114	44905200	16610000	31.040,00	2109	31901100	15000000	1.000,00
2118	33904800	15000000	2.700,00	2109	31901100	16600000	1.000,00
2192	33903000	15000000	254,23	2109	31901300	15000000	1.000,00
2193	33903000	16693110	6.241,25	2109	31901300	16600000	1.000,00
2193	44905200	16693110	12.469,80	2109	33901400	15000000	1.000,00
2195	33903900	16610000	400,00	2109	33901400	16600000	733,25
				2109	33903000	15000000	1.000,00
				2109	33903000	16600000	45.604,86
				2109	33903600	15000000	1.000,00
				2109	33903600	16600000	50.000,00
				2109	33903900	15000000	1.000,00
				2109	33903900	16600000	293,37
		Soma:	106.087,98			Soma:	106.087,98

258 2810 17/12/2024 05/08/2025 Anulação do Próprio Órgão

Ação	Elemento	Fonte	Valor	Ação	Elemento	Fonte	Valor
2023	33903900	15000000	989,70	2023	31909200	15000000	989,70
		Soma:	989,70			Soma:	989,70

259 2810 17/12/2024 06/08/2025 Anulação do Próprio Órgão

Ação	Elemento	Fonte	Valor	Ação	Elemento	Fonte	Valor
2018	33903900	15690000	1.120.000,00	1010	44905100	15001001	10.000,00
2023	44905200	15001001	1.500,00	2015	33504100	15000000	1.000,00
2029	44905200	15420000	40.000,00	2015	44905200	15000000	10.000,00
				2017	33903000	15000000	50.000,00
				2018	31900400	15001001	5.000,00
				2018	31909200	15000000	1.000,00
				2018	33901400	15000000	1.000,00
				2018	33903000	15000000	5.000,00
				2018	33903000	15001001	670.000,00
				2018	45905200	15000000	507,98
				2019	33903000	15530000	50.000,00
				2019	33903900	15530000	100.000,00
				2019	44905200	15001001	10.000,00
				2023	33900800	15000000	5.000,00
				2025	33903000	15520000	50.000,00
				2028	45905200	15500000	10.000,00
				2029	44905200	15440000	100.000,00
				2030	33901400	15400001	5.000,00
				2030	33901400	15420000	2.000,00
				2030	33903600	15400001	3.000,00
				2030	33903600	15420000	5.000,00
				2030	33904000	15420000	5.000,00
				2030	44905200	15420000	10.000,00
				2138	33903000	15000000	2.992,02

Decreto	Lei	Aprovação	Data				
Adição				Recurso			
				2299	31901100	15420000	50.000,00
		Soma:	1.161.500,00			Soma:	1.161.500,00

261 2810 17/12/2024 06/08/2025 Anulação do Próprio Órgão

Ação	Elemento	Fonte	Valor	Ação	Elemento	Fonte	Valor
2102	33903600	15000000	1.826,08	2109	33901400	16600000	266,75
				2110	33903000	16600000	1.559,33
		Soma:	1.826,08			Soma:	1.826,08

262 2810 17/12/2024 06/08/2025 Anulação do Próprio Órgão

Ação	Elemento	Fonte	Valor	Ação	Elemento	Fonte	Valor
1117	44905200	15001002	20.000,00	1041	44905100	16310000	15.000,00
2093	33903900	16000000	500.000,00	1123	44905100	15001002	449.000,00
2093	44905200	16593210	210.000,00	1123	44905100	16010000	1.000.000,00
2095	33903000	15001002	250.000,00	1123	44905100	16310000	500,00
2095	33903900	15001002	400.000,00	1124	44905100	15001002	5.000,00
2097	33903200	15001002	1.289.250,00	1124	44905100	16010000	15.000,00
2098	33903900	15001002	15.000,00	1124	44905100	16310000	5.000,00
				1139	44905100	15001002	50.000,00
				1139	44905100	16593110	10.000,00
				2091	33903000	15001002	250,00
				2091	33903000	16000000	250,00
				2091	33903000	16210000	250,00
				2091	33903200	15001002	250,00
				2091	33903200	16000000	250,00
				2091	33943000	15001002	250,00
				2091	33943000	16210000	250,00
				2093	44905200	16000000	100.000,00
				2093	44905200	16593110	130.000,00
				2095	33903900	16210000	900.000,00
				2149	31900400	15001002	250,00
				2149	31900400	16000000	250,00
				2149	31901100	15001002	250,00
				2149	31901100	16000000	250,00
				2149	33903000	15001002	250,00
				2149	33903000	16000000	250,00
				2149	33903600	15001002	250,00
				2149	33903600	16000000	250,00
				2149	33903900	15001002	250,00
				2149	33903900	16000000	250,00
				2149	44905200	15001002	250,00
				2149	44905200	16000000	250,00
		Soma:	2.684.250,00			Soma:	2.684.250,00

263 2810 17/12/2024 07/08/2025 Anulação do Próprio Órgão

Ação	Elemento	Fonte	Valor	Ação	Elemento	Fonte	Valor
2023	33903000	15001001	2.000,00	2029	44905200	15430000	32.500,00
2023	33903600	15001001	4.000,00	2035	33903000	17500000	40.000,00
2023	44905200	15001001	25.000,00				
2024	33903000	15001001	1.500,00				
2035	33903000	15000000	40.000,00				
		Soma:	72.500,00			Soma:	72.500,00

265 2810 17/12/2024 08/08/2025 Anulação do Próprio Órgão

Ação	Elemento	Fonte	Valor	Ação	Elemento	Fonte	Valor
1168	44905100	17490000	240.000,00	1048	44905100	15000000	240.000,00
2035	33903000	15000000	9.600,00	1082	44905100	17000000	1.000,00

Decreto	Lei	Aprovação	Data				
Adição				Recurso			
2156	46907100	15000000	300.000,00	1082	44905100	17010000	1.000,00
2180	33903900	15000000	260.000,00	2035	33903000	17500000	9.600,00
				2051	33903000	15000000	1.000,00
				2051	33903200	15000000	1.000,00
				2137	44905100	15000000	50.000,00
				2137	44906100	15000000	45.000,00
				2151	31901100	15000000	105.000,00
				2155	33903600	15000000	1.000,00
				2159	33903000	15000000	20.000,00
				2184	33903900	15000000	265.000,00
				2186	31901100	15000000	50.000,00
				2186	31901300	15000000	20.000,00
		Soma:	809.600,00			Soma:	809.600,00

266 2810 17/12/2024 08/08/2025 Anulação do Próprio Órgão

Ação	Elemento	Fonte	Valor	Ação	Elemento	Fonte	Valor
2193	33903000	16693110	14.071,66	2110	33903000	16600000	14.071,66
		Soma:	14.071,66			Soma:	14.071,66

267 2810 17/12/2024 11/08/2025 Anulação do Próprio Órgão

Ação	Elemento	Fonte	Valor	Ação	Elemento	Fonte	Valor
2110	44905200	15000000	5.526,21	2110	33903000	16600000	8.455,05
2193	33903000	16693110	2.875,00				
2193	33903900	16693110	53,84				
		Soma:	8.455,05			Soma:	8.455,05

268 2810 17/12/2024 11/08/2025 Anulação do Próprio Órgão

Ação	Elemento	Fonte	Valor	Ação	Elemento	Fonte	Valor
2093	44905200	16593210	200.000,00	1126	44905100	16010000	200.000,00
		Soma:	200.000,00			Soma:	200.000,00

269 2810 17/12/2024 12/08/2025 Anulação do Próprio Órgão

Ação	Elemento	Fonte	Valor	Ação	Elemento	Fonte	Valor
2110	44905200	15000000	2.710,00	2110	33903000	16600000	5.647,13
2114	33903000	16610000	188,73				
2193	33903000	16693110	2.748,40				
		Soma:	5.647,13			Soma:	5.647,13

270 2810 17/12/2024 12/08/2025 Anulação do Próprio Órgão

Ação	Elemento	Fonte	Valor	Ação	Elemento	Fonte	Valor
2180	33903900	15000000	3.900.000,00	1068	44905100	15000000	5.000,00
				1084	44905100	15000000	1.000,00
				1084	44905100	17000000	1.000,00
				1084	44905200	15000000	1.000,00
				1084	44905200	17000000	1.000,00
				1085	44905100	15000000	1.000,00
				1085	44905100	17000000	1.000,00
				1085	44905200	15000000	1.000,00
				1085	44905200	17000000	1.000,00
				1086	44905100	17000000	1.000,00
				1086	44905200	15000000	5.000,00
				1086	44905200	17000000	1.000,00
				1100	44905100	15000000	3.000,00
				1100	44905100	17000000	5.000,00
				1138	31900400	15000000	1.000,00
				1165	44905200	15000000	1.000,00
				1165	44905200	17000000	1.000,00
				2033	44905200	15000000	1.000,00

Decreto	Lei	Aprovação	Data				
Adição				Recurso			
				2034	33903000	15000000	4.000,00
				2034	33903000	17000000	1.000,00
				2034	33903000	17010000	1.000,00
				2034	33903600	15000000	1.000,00
				2034	33903600	17000000	1.000,00
				2034	33903600	17010000	1.000,00
				2034	44905200	15000000	1.000,00
				2034	44905200	17000000	1.000,00
				2034	44905200	17010000	1.000,00
				2036	33904000	17510000	200.000,00
				2048	33903000	15000000	1.000,00
				2048	33903600	15000000	1.000,00
				2048	33903900	15000000	1.000,00
				2048	44905100	15000000	1.000,00
				2048	44905100	17000000	1.000,00
				2048	44905200	15000000	1.000,00
				2048	44905200	17000000	1.000,00
				2048	45905200	15000000	1.000,00
				2049	33901400	15000000	1.000,00
				2049	33903000	15000000	1.000,00
				2049	33903600	15000000	1.000,00
				2049	33903900	15000000	1.000,00
				2065	33903000	15000000	1.000,00
				2065	44905200	15000000	1.000,00
				2067	33903900	15000000	300.000,00
				2151	33903900	15000000	1.390.000,00
				2151	44909300	17010000	1.000,00
				2153	33903000	15000000	1.000,00
				2153	33903000	17000000	1.000,00
				2153	33903600	15000000	1.000,00
				2153	33903600	17000000	1.000,00
				2153	33903900	15000000	1.000,00
				2153	33903900	17000000	1.000,00
				2154	33903000	15000000	1.000,00
				2154	33903600	15000000	1.000,00
				2154	33903900	15000000	1.000,00
				2154	33904000	15000000	1.000,00
				2154	44905200	15000000	1.000,00
				2161	33903000	17063110	40.000,00
				9999	99999999	15000000	1.900.000,00
		Soma:	3.900.000,00			Soma:	3.900.000,00

273	2810	17/12/2024	14/08/2025			Anulação do Próprio Órgão	
Ação	Elemento	Fonte	Valor	Ação	Elemento	Fonte	Valor
2002	33903900	15000000	50.000,00	2002	33903000	17063110	5.000,00
2018	31901100	15001001	150.000,00	2004	33903500	15000000	45.000,00
				2017	33903000	15000000	30.000,00
				2017	33903000	15520000	50.000,00
				2025	33903000	15000000	30.000,00
				2025	33903000	15520000	40.000,00
		Soma:	200.000,00			Soma:	200.000,00

274	2810	17/12/2024	14/08/2025			Anulação do Próprio Órgão	
Ação	Elemento	Fonte	Valor	Ação	Elemento	Fonte	Valor
2193	33903900	16693110	2.667,00	2110	33903000	16600000	2.667,00

Decreto	Lei	Aprovação	Data		
		Adição		Recurso	
		Soma:	2.667,00	Soma:	2.667,00

275 2810 17/12/2024 14/08/2025 Anulação do Próprio Órgão

Ação	Elemento	Fonte	Valor	Ação	Elemento	Fonte	Valor
1117	44905200	15001002	60.000,00	1126	44905100	16010000	60.000,00
		Soma:	60.000,00			Soma:	60.000,00

276 2810 17/12/2024 15/08/2025 Anulação do Próprio Órgão

Ação	Elemento	Fonte	Valor	Ação	Elemento	Fonte	Valor
1012	44905200	15001001	4.675,00	1007	44905100	15000000	1.000,00
1016	44905200	15000000	29.000,00	1017	44905100	17000000	1.000,00
4299	31901100	15401070	800.000,00	1020	44905200	17000000	1.000,00
6299	31901100	15401070	650.000,00	1042	44905100	15000000	1.000,00
8399	31901100	15401070	50.000,00	1042	44905100	17000000	1.000,00
				1042	44905100	17010000	1.000,00
				1043	44905100	15000000	1.000,00
				1043	44905100	17000000	1.000,00
				1043	44905100	17010000	1.000,00
				1044	44905100	15000000	1.000,00
				1044	44905100	17000000	1.000,00
				1044	44905100	17010000	1.000,00
				1052	44905100	15000000	1.000,00
				1052	44905100	17000000	1.000,00
				1076	44905100	15000000	1.000,00
				1076	44905100	17000000	1.000,00
				1076	44905100	17010000	1.000,00
				1076	44905100	17200000	1.000,00
				1146	44905200	15000000	196.000,00
				2016	33903200	15000000	5.000,00
				2018	33903200	15001001	1.000,00
				2018	33903900	15001001	200.000,00
				2019	33903600	15001001	5.000,00
				2023	31901600	15001001	1.000,00
				2023	31909200	15001001	1.000,00
				2023	33909300	15000000	1.000,00
				2023	44905200	15000000	10.000,00
				2024	31909100	15001001	1.000,00
				2024	31909200	15001001	1.000,00
				2024	33504300	15001001	2.000,00
				2024	33900800	15001001	1.000,00
				2024	33901400	15001001	1.000,00
				2024	33903200	15001001	1.000,00
				2024	33903900	15000000	1.000,00
				2024	33904000	15000000	5.000,00
				2024	44905200	15000000	5.000,00
				2024	44909200	15000000	1.000,00
				2024	45909200	15000000	1.000,00
				2026	33903000	15000000	4.956,10
				2029	31901600	15400001	1.000,00
				2030	33903000	15420000	50.000,00
				2033	33903000	15000000	1.000,00
				2033	33903600	15000000	1.000,00
				2037	31900400	15000000	1.000,00
				2037	31901100	15000000	1.000,00
				2037	31901300	15000000	500,00
				2037	33903000	15000000	1.000,00
				2037	33903600	15000000	1.000,00

Decreto	Lei	Aprovação	Data				
Adição				Recurso			
				2037	33903900	15000000	1.000,00
				2037	44905200	15000000	1.000,00
				2042	31900400	15000000	1.000,00
				2042	33901400	15000000	1.000,00
				2042	33903000	15000000	1.000,00
				2042	33903600	15000000	1.000,00
				2042	33903900	15000000	1.000,00
				2042	44905200	15000000	1.000,00
				2050	33903000	15000000	1.000,00
				2050	33903600	15000000	1.000,00
				2050	33903900	15000000	1.000,00
				2050	44905200	15000000	1.000,00
				2050	44905200	17000000	1.000,00
				2051	33903300	15000000	218,90
				2067	33903900	15000000	200.000,00
				2151	33903900	15000000	800.000,00
		Soma:	1.533.675,00			Soma:	1.533.675,00

277 2810 17/12/2024 15/08/2025 Anulação do Próprio Órgão

Ação	Elemento	Fonte	Valor	Ação	Elemento	Fonte	Valor
2114	33903000	16610000	3.100,00	2110	33903000	16600000	7.233,73
2192	33903900	15000000	324,03				
2193	33903900	16693110	3.809,70				
		Soma:	7.233,73			Soma:	7.233,73

278 2810 17/12/2024 18/08/2025 Anulação do Próprio Órgão

Ação	Elemento	Fonte	Valor	Ação	Elemento	Fonte	Valor
2093	44905200	16593210	200.000,00	1126	44905100	16010000	200.000,00
		Soma:	200.000,00			Soma:	200.000,00

279 2810 17/12/2024 18/08/2025 Anulação do Próprio Órgão

Ação	Elemento	Fonte	Valor	Ação	Elemento	Fonte	Valor
2118	33904800	15000000	350,00	2110	33903000	16600000	350,00
		Soma:	350,00			Soma:	350,00

280 2810 17/12/2024 18/08/2025 Anulação do Próprio Órgão

Ação	Elemento	Fonte	Valor	Ação	Elemento	Fonte	Valor
1048	44905100	17490000	5.886.438,30	1048	44905100	15000000	3.000.000,00
2023	31901100	15000000	5.000,00	1048	44905100	17000000	1.000.000,00
2032	33901400	15000000	950,00	2023	33504100	15000000	1.000,00
				2023	33909200	15001001	4.000,00
				2032	33909300	15000000	950,00
				2151	33903900	15000000	1.886.438,30
		Soma:	5.892.388,30			Soma:	5.892.388,30

281 2810 17/12/2024 19/08/2025 Anulação do Próprio Órgão

Ação	Elemento	Fonte	Valor	Ação	Elemento	Fonte	Valor
2102	33903900	15000000	32.829,12	2110	33903000	16600000	3.000,00
2106	33903900	15000000	47.028,16	2110	33904000	16600000	96.987,36
2111	33903900	16600000	31.329,12	2111	33903000	16600000	47.028,16
2118	33904800	15000000	3.000,00				
2193	33903900	16693110	32.829,12				
		Soma:	147.015,52			Soma:	147.015,52

282 2810 17/12/2024 19/08/2025 Anulação do Próprio Órgão

Ação	Elemento	Fonte	Valor	Ação	Elemento	Fonte	Valor
2018	33903100	15001001	750,00	2018	31909400	15001001	750,00
2182	33903100	15000000	23.000,00	2175	44905200	15000000	10.000,00

Decreto	Lei	Aprovação	Data				
Adição				Recurso			
				2180	33903900	17063110	8.000,00
				2182	44905200	15000000	5.000,00
			Soma: 23.750,00			Soma:	23.750,00

285 2810 17/12/2024 20/08/2025 Anulação do Próprio Órgão

Ação	Elemento	Fonte	Valor	Ação	Elemento	Fonte	Valor
2107	33903000	15000000	2.998,00	2116	31900400	15000000	1.000,00
				2116	31900400	16610000	1.000,00
				2116	31901100	15000000	500,00
				2116	31901100	16610000	498,00
			Soma: 2.998,00			Soma:	2.998,00

286 2810 17/12/2024 21/08/2025 Anulação do Próprio Órgão

Ação	Elemento	Fonte	Valor	Ação	Elemento	Fonte	Valor
2023	33903000	15000000	1.680,00	1011	44905200	15001001	10.000,00
2023	33903900	15000000	1.000,00	2018	33903000	15001001	100.000,00
2036	33903000	17510000	861.517,15	2018	33903600	15001001	150.000,00
2044	33903000	15000000	350.000,00	2018	33903900	15001001	200.000,00
2180	33903900	15000000	580.000,00	2032	33903000	17063110	150.000,00
				2032	33903900	15000000	200.000,00
				2036	33903900	17510000	200.000,00
				2036	33904000	17510000	200.000,00
				2036	44905200	17510000	50.000,00
				2044	33903000	17200000	350.000,00
				2063	33903500	15000000	92.517,15
				2067	33903900	15000000	91.680,00
			Soma: 1.794.197,15			Soma:	1.794.197,15

287 2810 17/12/2024 21/08/2025 Anulação do Próprio Órgão

Ação	Elemento	Fonte	Valor	Ação	Elemento	Fonte	Valor
2192	33903900	15000000	1.100,00	2116	31901100	16600000	1.000,00
2193	33903000	16693110	12.769,80	2116	31901100	16610000	2,00
2193	33903900	16693110	8.549,68	2116	31901300	15000000	1.000,00
				2116	31901300	16600000	1.200,00
				2116	31901300	16610000	1.000,00
				2116	33504100	15000000	500,00
				2116	33504100	16600000	500,00
				2116	33504300	15000000	500,00
				2116	33504300	16600000	500,00
				2116	33901400	15000000	1.000,00
				2116	33901400	16600000	500,00
				2116	33901400	16610000	500,00
				2116	33903000	15000000	1.000,00
				2116	33903000	16600000	447,68
				2193	44905200	16693110	12.769,80
			Soma: 22.419,48			Soma:	22.419,48

288 2810 17/12/2024 22/08/2025 Anulação do Próprio Órgão

Ação	Elemento	Fonte	Valor	Ação	Elemento	Fonte	Valor
2113	31901100	16600000	10.500,00	2116	33903000	16600000	52,32
2193	33903000	16693110	5.620,02	2116	33903000	16610000	1.000,00
				2116	33903200	15000000	1.000,00
				2116	33903200	16600000	500,00
				2116	33903200	16610000	1.000,00
				2116	33903300	15000000	1.000,00
				2116	33903300	16600000	500,00
				2116	33903300	16610000	500,00

Decreto	Lei	Aprovação	Data

Adição				Recurso			
				2116	33903600	16600000	67,70
				2116	44905200	16600000	10.500,00
		Soma:	16.120,02			Soma:	16.120,02

289 2810 17/12/2024 25/08/2025 Anulação do Próprio Órgão

Ação	Elemento	Fonte	Valor	Ação	Elemento	Fonte	Valor
1168	44905100	17000000	756.000,00	1051	44905100	15000000	908.000,00
1168	44905100	17490000	152.000,00	2017	33903000	15000000	32.000,00
2015	44905200	15000000	6.209,51	2017	33903000	15520000	20.000,00
2023	33903000	15001001	10.000,00	2018	31901300	15001001	2.970,00
6299	31900400	15401070	200.000,00	2018	31901600	15001001	1.000,00
				2018	31909200	15001001	1.000,00
				2018	33904700	15000000	1.000,00
				2018	33904700	15001001	1.000,00
				2019	33903000	15001001	76.209,51
				2022	33903900	15001001	2.132,40
				2023	33903500	15001001	10.000,00
				2025	33903000	15000000	11.000,00
				2025	33903000	15520000	35.000,00
				2030	31900400	15400001	5.000,00
				2138	33903000	15000000	8.000,00
				2299	31901300	15401070	9.897,60
		Soma:	1.124.209,51			Soma:	1.124.209,51

290 2810 17/12/2024 25/08/2025 Anulação do Próprio Órgão

Ação	Elemento	Fonte	Valor	Ação	Elemento	Fonte	Valor
2095	31901100	15001002	1.000.000,00	2095	33903900	16000000	1.000.000,00
		Soma:	1.000.000,00			Soma:	1.000.000,00

291 2810 17/12/2024 25/08/2025 Anulação do Próprio Órgão

Ação	Elemento	Fonte	Valor	Ação	Elemento	Fonte	Valor
2107	31900400	15000000	10.000,00	2112	31900400	15000000	10.000,00
2113	31900400	16600000	40.000,00	2112	31900400	16600000	25.000,00
2121	31900400	16610000	5.000,00	2112	31901100	15000000	1.000,00
2122	31900400	16610000	5.000,00	2112	31901100	16600000	1.000,00
				2112	31901300	15000000	1.000,00
				2112	31901300	16600000	3.067,70
				2112	33901400	15000000	1.000,00
				2112	33901400	16600000	1.000,00
				2112	33903000	15000000	1.000,00
				2112	33903000	16600000	1.000,00
				2112	33903600	15000000	1.000,00
				2112	33903600	16600000	1.000,00
				2112	33903900	15000000	1.000,00
				2112	33903900	16600000	1.000,00
				2116	33903600	15000000	1.000,00
				2116	33903600	16600000	432,30
				2116	33903600	16610000	500,00
				2116	33903900	15000000	1.000,00
				2116	33903900	16600000	500,00
				2116	33903900	16610000	500,00
				2116	33904000	15000000	1.000,00
				2116	33904000	16600000	500,00
				2116	33904000	16610000	500,00
				2116	44905100	15000000	500,00
				2116	44905100	16600000	2.500,00
				2116	44905100	16610000	500,00

Decreto	Lei	Aprovação	Data				
Adição				Recurso			
				2116	44905200	15000000	1.000,00
				2116	44905200	16610000	500,00
		Soma:	60.000,00			Soma:	60.000,00

293 2810 17/12/2024 26/08/2025 Anulação do Próprio Órgão

Ação	Elemento	Fonte	Valor	Ação	Elemento	Fonte	Valor
2193	33903000	16693110	2.595,75	2112	31901300	16600000	2.595,75
		Soma:	2.595,75			Soma:	2.595,75

294 2810 17/12/2024 27/08/2025 Anulação do Próprio Órgão

Ação	Elemento	Fonte	Valor	Ação	Elemento	Fonte	Valor
2023	33903900	15000000	21.800,00	1173	44905100	17000000	10.000,00
2024	31901100	15690000	38.000,00	2004	33903500	15000000	40.000,00
2190	31901100	15000000	10.000,00	2044	31909400	15000000	5.000,00
				2044	33903300	15000000	14.800,00
		Soma:	69.800,00			Soma:	69.800,00

296 2810 17/12/2024 29/08/2025 Anulação do Próprio Órgão

Ação	Elemento	Fonte	Valor	Ação	Elemento	Fonte	Valor
2002	31901300	15000000	291.188,26	2067	33903900	15000000	200.000,00
				2161	33903000	15000000	91.188,26
		Soma:	291.188,26			Soma:	291.188,26

297 2810 17/12/2024 01/09/2025 Anulação do Próprio Órgão

Ação	Elemento	Fonte	Valor	Ação	Elemento	Fonte	Valor
2118	33904800	15000000	11.760,00	2118	33903200	15000000	11.760,00
		Soma:	11.760,00			Soma:	11.760,00

298 2810 17/12/2024 02/09/2025 Anulação do Próprio Órgão

Ação	Elemento	Fonte	Valor	Ação	Elemento	Fonte	Valor
2102	31901300	15000000	10.995,48	2118	33903200	15000000	23.995,48
2110	31901300	15000000	5.000,00				
2111	31901300	15000000	5.000,00				
2122	31901300	15000000	3.000,00				
		Soma:	23.995,48			Soma:	23.995,48

299 2810 17/12/2024 02/09/2025 Anulação do Próprio Órgão

Ação	Elemento	Fonte	Valor	Ação	Elemento	Fonte	Valor
2023	33903900	15000000	29.400,00	2023	33903900	15001001	29.400,00
		Soma:	29.400,00			Soma:	29.400,00

301 2810 17/12/2024 03/09/2025 Anulação do Próprio Órgão

Ação	Elemento	Fonte	Valor	Ação	Elemento	Fonte	Valor
1048	44905100	17000000	60.000,00	1011	33903000	15001001	5.000,00
2024	33903000	15690000	1.000,00	1011	44905200	15001001	28.660,00
2035	44905200	15000000	160.000,00	1021	44905100	17000000	1.000,00
2044	33903000	15000000	200.769,48	1033	33903600	15000000	1.000,00
2067	33903900	15000000	450.000,00	1033	33903600	17000000	1.000,00
2139	33903000	15000000	33.660,00	1033	33903900	15000000	1.000,00
				1033	33903900	17000000	1.000,00
				1033	44905100	17063110	15.000,00
				1048	44905100	17063110	60.000,00
				1051	44905100	15000000	140.000,00
				1143	44905200	15760000	190.000,00
				1147	44905100	15000000	1.000,00
				1147	44905100	17000000	1.000,00
				1148	44905100	15000000	1.000,00
				1148	44905100	17000000	1.000,00

Decreto	Lei	Aprovação	Data	Adição	Recurso			
					1149	33903000	15000000	1.000,00
					1149	33903600	15000000	1.000,00
					1149	33903900	15000000	1.000,00
					1149	44905100	15000000	1.000,00
					1150	33903000	15000000	1.000,00
					1150	33903600	15000000	1.000,00
					1150	33903900	15000000	1.000,00
					1150	44905100	15000000	1.000,00
					1150	44905200	15000000	1.000,00
					1151	44905100	15000000	1.000,00
					1151	44905100	17000000	1.000,00
					2004	31909200	15000000	5.000,00
					2024	31901600	15001001	1.000,00
					2036	33904000	17510000	50.000,00
					2036	44905200	17510000	50.000,00
					2044	31901100	15000000	31.000,00
					2044	33909300	15000000	10.000,00
					2044	44909300	15000000	10.000,00
					2047	33903900	15000000	49.000,00
					2047	33909200	15000000	769,48
					2067	31901100	15000000	39.300,00
					2067	31901600	15000000	1.000,00
					2067	31909200	15000000	1.000,00
					2067	33504100	15000000	1.000,00
					2074	33903000	15000000	3.700,00
					2157	33904000	15000000	30.000,00
					2161	44905200	15000000	5.000,00
					2174	33903000	15000000	10.000,00
					2174	33903900	15000000	10.000,00
					2184	31901100	15000000	50.000,00
					2184	31901300	15000000	11.000,00
					2184	33903600	15000000	50.000,00
					2185	31901300	15000000	12.000,00
					2185	33903000	15000000	7.000,00
					2185	33903900	15000000	5.000,00
					2188	31901600	15000000	1.000,00
					2188	31909200	15000000	1.000,00
					2188	33504100	15000000	1.000,00
					2188	33909200	15000000	1.000,00
				Soma: 905.429,48			Soma:	905.429,48

302	2810	17/12/2024	04/09/2025	Anulação do Próprio Órgão

Ação	Elemento	Fonte	Valor	Ação	Elemento	Fonte	Valor
2002	33903900	15000000	500,00	1143	44905200	15760000	13.500,00
2018	44905200	15690000	6.000,00	2002	33909100	15000000	500,00
2023	33903900	15000000	7.500,00	2003	33903000	15000000	1.000,00
2044	33903000	15000000	39.710,85	2003	33903900	15000000	1.000,00
				2004	31909400	15000000	1.000,00
				2004	33909200	15000000	1.000,00
				2005	33903500	15000000	1.000,00
				2005	33903600	15000000	1.000,00
				2005	33903900	15000000	1.000,00
				2006	31909200	15000000	1.000,00
				2006	33903600	15000000	1.000,00
				2006	33904700	15000000	1.000,00
				2007	33903000	15000000	1.000,00
				2007	33903600	15000000	1.000,00

Decreto	Lei	Aprovação	Data				
Adição				Recurso			
				2007	33903900	15000000	1.000,00
				2015	33909200	15000000	500,00
				2018	31909400	15001001	19.250,00
				2018	33903000	15710000	3.960,85
				2018	33903200	15000000	1.000,00
				2018	44906100	15000000	1.000,00
				2018	44906100	15001001	1.000,00
		Soma:	53.710,85			Soma:	53.710,85

303 2810 17/12/2024 05/09/2025 Anulação do Próprio Órgão

Ação	Elemento	Fonte	Valor	Ação	Elemento	Fonte	Valor
2118	33904800	15000000	2.700,00	2112	31901300	16600000	2.336,55
				2115	31900400	15000000	363,45
		Soma:	2.700,00			Soma:	2.700,00

304 2810 17/12/2024 05/09/2025 Anulação do Próprio Órgão

Ação	Elemento	Fonte	Valor	Ação	Elemento	Fonte	Valor
1118	44905100	16593110	58.771,03	1118	44905100	16010000	58.771,03
2093	33903900	16000000	500.000,00	2095	33903900	16000000	500.000,00
		Soma:	558.771,03			Soma:	558.771,03

305 2810 17/12/2024 05/09/2025 Anulação do Próprio Órgão

Ação	Elemento	Fonte	Valor	Ação	Elemento	Fonte	Valor
2023	33903900	15000000	4.500,00	1171	44905100	15000000	1.000,00
2044	33903000	15000000	18.000,00	1171	44905100	17000000	1.000,00
				1172	44905100	15000000	1.000,00
				1172	44905100	17000000	1.000,00
				1173	44905100	15000000	1.000,00
				1175	44905100	15000000	1.000,00
				1175	44905100	17000000	1.000,00
				1176	44905100	15000000	1.000,00
				2018	33903600	15000000	4.500,00
				2175	33903600	15000000	5.000,00
				2175	33904000	15000000	5.000,00
		Soma:	22.500,00			Soma:	22.500,00

306 2810 17/12/2024 08/09/2025 Anulação do Próprio Órgão

Ação	Elemento	Fonte	Valor	Ação	Elemento	Fonte	Valor
1162	44906100	15000000	802.000,00	1059	44905200	17010000	1.000,00
2044	33903000	15000000	602.800,00	1060	44905200	17010000	10.000,00
2180	33903900	15000000	106.000,00	1060	45905200	15000000	1.000,00
				1068	33903600	15000000	5.000,00
				1068	44905100	17000000	1.000,00
				1069	33903900	15000000	1.000,00
				1069	44905100	15000000	1.000,00
				1069	44905100	17000000	1.000,00
				1070	44905100	15000000	1.000,00
				1070	44905100	17000000	1.000,00
				1071	44905100	17000000	1.000,00
				1136	44905100	15000000	1.000,00
				1136	44905100	17000000	1.000,00
				2002	31901600	15000000	1.000,00
				2002	31909200	15000000	1.000,00
				2004	31901600	15000000	1.000,00
				2005	33903000	15000000	1.000,00
				2006	33903500	15000000	1.000,00
				2007	33903500	15000000	1.000,00

Decreto	Lei	Aprovação	Data

Adição				Recurso			
				2018	33909200	15001001	20.000,00
				2018	45905200	15001001	1.000,00
				2029	31909400	15400001	1.000,00
				2032	33909200	15000000	45.000,00
				2032	44909300	17010000	1.000,00
				2044	31909300	15000000	5.000,00
				2044	31909400	15000000	5.000,00
				2044	33504100	15000000	1.000,00
				2044	33904000	17063110	10.000,00
				2044	33909200	15000000	17.000,00
				2047	33901400	15000000	1.000,00
				2047	33903300	15000000	1.000,00
				2047	33904700	15000000	1.000,00
				2063	33903500	15000000	50.000,00
				2063	33903900	15000000	50.000,00
				2067	33903900	15000000	127.800,00
				2068	33903600	15000000	5.000,00
				2108	33903000	16600000	400.000,00
				2108	44905200	16600000	100.000,00
				2110	33903900	16600000	100.000,00
				2110	33904000	16600000	150.000,00
				2110	44905200	16600000	100.000,00
				2118	33903200	15000000	150.000,00
				2137	31900400	15000000	1.000,00
				2137	31901300	15000000	1.000,00
				2137	31909200	15000000	1.000,00
				2137	31909400	15000000	1.000,00
				2137	44905200	17550000	5.000,00
				2151	33903500	15000000	50.000,00
				2151	33903600	15000000	56.000,00
				2159	33903000	15000000	5.000,00
				2162	33901400	15000000	1.000,00
				2162	33903000	15000000	1.000,00
				2162	33903900	15000000	1.000,00
				2162	44905100	15000000	1.000,00
				2162	44905100	17010000	1.000,00
				2162	44905200	15000000	1.000,00
				2162	44905200	17000000	1.000,00
				2163	33903000	15000000	1.000,00
				2163	33903900	15000000	1.000,00
				2163	44905100	15000000	1.000,00
				2164	33903600	15000000	1.000,00
				2164	44905100	15000000	1.000,00
				2164	44905200	15000000	1.000,00
				2164	44905200	17000000	1.000,00
				2169	33903000	15000000	1.000,00
				2169	33903600	15000000	1.000,00
				2169	33903900	15000000	1.000,00
		Soma:	1.510.800,00			Soma:	1.510.800,00

307	2810	17/12/2024	08/09/2025	Anulação do Próprio Órgão			
Ação	**Elemento**	**Fonte**	**Valor**	**Ação**	**Elemento**	**Fonte**	**Valor**
2001	33903900	15000000	302.845,28	2001	33903600	15000000	46.000,00
				2001	33903700	15000000	256.845,28
		Soma:	302.845,28			Soma:	302.845,28

Decreto	Lei	Aprovação	Data				
Adição				Recurso			
308	2810	17/12/2024	09/09/2025			Superávit	
Ação	**Elemento**	**Fonte**	**Valor**	**Ação**	**Elemento**	**Fonte**	**Valor**
1050	44905100	17490000	24.639.787,30			15000000	460.000,00
2035	44905200	15000000	460.000,00			17490000	24.639.787,30
		Soma:	25.099.787,30			Soma:	25.099.787,30
310	2810	17/12/2024	10/09/2025			Superávit	
Ação	**Elemento**	**Fonte**	**Valor**	**Ação**	**Elemento**	**Fonte**	**Valor**
2156	46907100	15000000	2.000.000,00			15000000	2.000.000,00
		Soma:	2.000.000,00			Soma:	2.000.000,00
311	2810	17/12/2024	10/09/2025			Anulação do Próprio Órgão	
Ação	**Elemento**	**Fonte**	**Valor**	**Ação**	**Elemento**	**Fonte**	**Valor**
2123	33903900	15000000	7.826,85	2123	33903300	15000000	7.826,85
		Soma:	7.826,85			Soma:	7.826,85
313	2810	17/12/2024	11/09/2025			Anulação do Próprio Órgão	
Ação	**Elemento**	**Fonte**	**Valor**	**Ação**	**Elemento**	**Fonte**	**Valor**
2107	33903900	15000000	2.078,89	2118	33903900	15000000	3.413,29
2114	33903900	16610000	51,40				
2193	33903900	16693110	1.283,00				
		Soma:	3.413,29			Soma:	3.413,29
314	2810	17/12/2024	11/09/2025			Anulação do Próprio Órgão	
Ação	**Elemento**	**Fonte**	**Valor**	**Ação**	**Elemento**	**Fonte**	**Valor**
2182	33903900	15000000	3.500,00	2182	33903600	15000000	3.500,00
		Soma:	3.500,00			Soma:	3.500,00
315	2810	17/12/2024	12/09/2025			Superávit	
Ação	**Elemento**	**Fonte**	**Valor**	**Ação**	**Elemento**	**Fonte**	**Valor**
1156	44905200	15000000	2.000.000,00			15000000	2.000.000,00
2019	44905200	15001001	3.000.000,00			15001001	3.000.000,00
		Soma:	5.000.000,00			Soma:	5.000.000,00
316	2810	17/12/2024	15/09/2025			Superávit	
Ação	**Elemento**	**Fonte**	**Valor**	**Ação**	**Elemento**	**Fonte**	**Valor**
1018	44906100	15000000	1.518,00			15000000	1.804.518,00
1048	44905100	17000000	1.441.714,00			15001001	613.800,00
1048	44905100	17490000	808.074,00			15420000	35.350,00
1156	44905200	15000000	1.800.000,00			15690000	296.544,00
2002	33903900	15000000	3.000,00			17000000	1.441.714,00
2018	33903000	15690000	294.544,00			17490000	808.074,00
2019	44905200	15001001	600.000,00				
2023	31909400	15001001	13.800,00				
2024	33903000	15690000	2.000,00				
2029	44905200	15420000	31.000,00				
2030	33903000	15420000	4.350,00				
		Soma:	5.000.000,00			Soma:	5.000.000,00
317	2810	17/12/2024	15/09/2025			Anulação do Próprio Órgão	
Ação	**Elemento**	**Fonte**	**Valor**	**Ação**	**Elemento**	**Fonte**	**Valor**
2107	33903600	15000000	8.864,96	2110	33903900	16600000	8.864,96
		Soma:	8.864,96			Soma:	8.864,96
320	2810	17/12/2024	16/09/2025			Superávit	
Ação	**Elemento**	**Fonte**	**Valor**	**Ação**	**Elemento**	**Fonte**	**Valor**
2002	33903900	15000000	24.000,00			15000000	54.000,00
2018	33903000	15690000	500.000,00			15690000	500.000,00

Decreto	Lei	Aprovação	Data				
Adição				Recurso			
2182	33903100	15000000	30.000,00				
		Soma:	554.000,00			Soma:	554.000,00

321 2810 17/12/2024 16/09/2025 Anulação do Próprio Órgão

Ação	Elemento	Fonte	Valor	Ação	Elemento	Fonte	Valor
2102	33903900	15000000	63.179,47	2115	33904800	15000000	63.179,47
		Soma:	63.179,47			Soma:	63.179,47

323 2810 17/12/2024 17/09/2025 Anulação do Próprio Órgão

Ação	Elemento	Fonte	Valor	Ação	Elemento	Fonte	Valor
2118	33904800	15000000	1.336,06	2115	33904800	15000000	1.336,06
		Soma:	1.336,06			Soma:	1.336,06

324 2810 17/12/2024 17/09/2025 Anulação do Próprio Órgão

Ação	Elemento	Fonte	Valor	Ação	Elemento	Fonte	Valor
2025	33903000	15000000	6.000,00	2024	31903400	15001001	5.000,00
2026	33903000	15000000	11.400,00	2024	33903000	15000000	1.000,00
2138	33903000	15000000	10.205,42	2157	33903500	15000000	21.605,42
		Soma:	27.605,42			Soma:	27.605,42

325 2810 17/12/2024 18/09/2025 Superávit

Ação	Elemento	Fonte	Valor	Ação	Elemento	Fonte	Valor
2016	33901800	15000000	400.000,00			15000000	411.000,00
2019	44905200	15001001	1.350.000,00			15001001	1.350.000,00
2183	33904800	15000000	11.000,00			15401070	1.080.000,00
6299	31901100	15401070	850.000,00				
8399	31901100	15401070	230.000,00				
		Soma:	2.841.000,00			Soma:	2.841.000,00

326 2810 17/12/2024 18/09/2025 Anulação do Próprio Órgão

Ação	Elemento	Fonte	Valor	Ação	Elemento	Fonte	Valor
2118	33904800	15000000	2.400,00	2115	31900400	15000000	636,55
				2115	31901100	15000000	1.000,00
				2115	31901300	15000000	763,45
		Soma:	2.400,00			Soma:	2.400,00

328 2810 17/12/2024 19/09/2025 Superávit

Ação	Elemento	Fonte	Valor	Ação	Elemento	Fonte	Valor
1014	44905100	15400001	477.000,00			15001001	9.911,57
1143	44905100	15760000	116.250,41			15400001	477.000,00
2018	44905200	15690000	200.000,00			15500000	386.104,93
2023	33903600	15001001	9.911,57			15690000	200.000,00
2028	44905100	15500000	386.104,93			15760000	116.250,41
		Soma:	1.189.266,91			Soma:	1.189.266,91

329 2810 17/12/2024 19/09/2025 Anulação do Próprio Órgão

Ação	Elemento	Fonte	Valor	Ação	Elemento	Fonte	Valor
2114	33903900	16610000	300,00	2115	31901300	15000000	236,55
2118	33904800	15000000	2.280,00	2115	33901400	15000000	1.000,00
2193	33903900	16693110	3.000,00	2115	33903000	15000000	1.000,00
				2115	33903600	15000000	1.000,00
				2115	33904800	15000000	2.343,45
		Soma:	5.580,00			Soma:	5.580,00

330 2810 17/12/2024 19/09/2025 Anulação do Próprio Órgão

Ação	Elemento	Fonte	Valor	Ação	Elemento	Fonte	Valor
2123	33903000	15000000	1.130,91	2123	33901400	15000000	1.130,91

Decreto	Lei	Aprovação	Data				
		Adição				Recurso	
		Soma:	1.130,91			Soma:	1.130,91

331 2810 17/12/2024 22/09/2025 Anulação do Próprio Órgão

Ação	Elemento	Fonte	Valor	Ação	Elemento	Fonte	Valor
2107	33903000	15000000	279,00	2115	33903900	15000000	1.000,00
2118	33904800	15000000	3.000,00	2115	33904800	15000000	279,00
				2115	44905100	15000000	1.000,00
				2115	44905200	15000000	1.000,00
		Soma:	3.279,00			Soma:	3.279,00

332 2810 17/12/2024 22/09/2025 Superávit

Ação	Elemento	Fonte	Valor	Ação	Elemento	Fonte	Valor
1048	44905100	15000000	500.000,00			15000000	500.000,00
2024	33903000	15001001	3.000,00			15001001	3.000,00
		Soma:	503.000,00			Soma:	503.000,00

334 2810 17/12/2024 23/09/2025 Anulação do Próprio Órgão

Ação	Elemento	Fonte	Valor	Ação	Elemento	Fonte	Valor
2123	33903900	15000000	1.100,65	2123	33901400	15000000	1.100,65
		Soma:	1.100,65			Soma:	1.100,65

335 2810 17/12/2024 23/09/2025 Anulação do Próprio Órgão

Ação	Elemento	Fonte	Valor	Ação	Elemento	Fonte	Valor
2107	33903000	15000000	2.125,00	2115	33904800	15000000	4.681,00
2118	33904800	15000000	350,00				
2192	33903000	15000000	750,00				
2192	33903900	15000000	728,00				
2195	33903900	16610000	728,00				
		Soma:	4.681,00			Soma:	4.681,00

336 2810 17/12/2024 23/09/2025 Anulação do Próprio Órgão

Ação	Elemento	Fonte	Valor	Ação	Elemento	Fonte	Valor
1048	44905100	15000000	163,09	1048	44905100	17200000	163,09
		Soma:	163,09			Soma:	163,09

337 2810 17/12/2024 23/09/2025 Anulação do Próprio Órgão

Ação	Elemento	Fonte	Valor	Ação	Elemento	Fonte	Valor
2123	33903000	15000000	1.250,00	2123	33901400	15000000	1.250,00
		Soma:	1.250,00			Soma:	1.250,00

338 2810 17/12/2024 24/09/2025 Anulação do Próprio Órgão

Ação	Elemento	Fonte	Valor	Ação	Elemento	Fonte	Valor
2018	33903000	15000000	11.580,00	2125	31901100	15000000	500.000,00
2023	33903000	15001001	142.333,94	2130	33903900	15000000	500.000,00
2024	33903000	15690000	176.481,43				
2035	33903000	15000000	362.988,19				
2044	33903000	15000000	38.039,98				
2151	33903000	15000000	68.576,46				
2151	33904700	15000000	200.000,00				
		Soma:	1.000.000,00			Soma:	1.000.000,00

339 2810 17/12/2024 24/09/2025 Superávit

Ação	Elemento	Fonte	Valor	Ação	Elemento	Fonte	Valor
6299	31900400	15401070	500.000,00			15401070	500.000,00
		Soma:	500.000,00			Soma:	500.000,00

340 2810 17/12/2024 25/09/2025 Anulação do Próprio Órgão

Ação	Elemento	Fonte	Valor	Ação	Elemento	Fonte	Valor

Decreto	Lei	Aprovação	Data				
Adição				Recurso			
2018	33903000	15000000	2.895,00	2018	33903900	15000000	2.895,00
2063	33909300	15000000	875,00	2063	33504300	15000000	875,00
		Soma:	3.770,00			Soma:	3.770,00

341 2810 17/12/2024 25/09/2025 Anulação do Próprio Órgão

Ação	Elemento	Fonte	Valor	Ação	Elemento	Fonte	Valor
2102	33903900	15000000	8.400,00	2115	33904800	15000000	37.280,00
2106	33903900	15000000	800,00				
2108	33903900	15000000	2.860,00				
2108	33903900	16600000	6.000,00				
2118	33904800	15000000	2.280,00				
2192	33903900	15000000	1.100,00				
2193	33903900	16693110	15.840,00				
		Soma:	37.280,00			Soma:	37.280,00

343 2810 17/12/2024 25/09/2025 Anulação do Próprio Órgão

Ação	Elemento	Fonte	Valor	Ação	Elemento	Fonte	Valor
2093	31900400	15001002	240.000,00	2095	33903900	16000000	400.000,00
2095	33904800	15001002	60.000,00				
2098	31901100	15001002	100.000,00				
		Soma:	400.000,00			Soma:	400.000,00

344 2810 17/12/2024 26/09/2025 Superávit

Ação	Elemento	Fonte	Valor	Ação	Elemento	Fonte	Valor
1048	44905100	15000000	227.138,26			15000000	862.898,26
2002	31901100	15000000	500.000,00			15001001	35.000,00
2006	31901100	15000000	75.000,00			15690000	301.519,66
2018	44905200	15690000	301.519,66				
2023	33903900	15000000	10.160,00				
2024	31901100	15001001	35.000,00				
2173	31901100	15000000	2.000,00				
2188	31901100	15000000	48.600,00				
		Soma:	1.199.417,92			Soma:	1.199.417,92

345 2810 17/12/2024 26/09/2025 Anulação do Próprio Órgão

Ação	Elemento	Fonte	Valor	Ação	Elemento	Fonte	Valor
1131	44909300	16600000	52.223,65	2115	33904800	15000000	97.340,00
2107	31900400	15000000	15.000,00	2141	33903000	16600000	52.223,65
2113	31900400	16600000	40.000,00				
2113	31901100	16600000	10.000,00				
2121	31900400	16610000	10.000,00				
2121	31901100	16610000	2.000,00				
2122	31900400	16610000	15.000,00				
2193	33903000	16693110	5.340,00				
		Soma:	149.563,65			Soma:	149.563,65

346 2810 17/12/2024 29/09/2025 Anulação do Próprio Órgão

Ação	Elemento	Fonte	Valor	Ação	Elemento	Fonte	Valor
1131	44909300	16650000	52.223,65	1131	44909300	16600000	52.223,65
2110	31901100	15000000	20.000,00	2115	33904800	15000000	4.561,02
2118	33904800	15000000	9.600,00	2119	31900400	15000000	6.000,00
2193	33903000	16693110	264,00	2119	31900400	16600000	9.902,98
				2119	31901100	15000000	1.000,00
				2119	31901100	16600000	2.000,00
				2119	31901300	15000000	4.000,00
				2119	31901300	16600000	2.400,00

Decreto	Lei	Aprovação	Data				
		Adição				Recurso	
		Soma:	82.087,65			Soma:	82.087,65

347 2810 17/12/2024 29/09/2025 Superávit

Ação	Elemento	Fonte	Valor	Ação	Elemento	Fonte	Valor
1048	44905100	15000000	295,14			15000000	695,14
2018	31901100	15001001	310.000,00			15001001	310.000,00
2184	33904000	15000000	400,00				
		Soma:	310.695,14			Soma:	310.695,14

348 2810 17/12/2024 30/09/2025 Anulação do Próprio Órgão

Ação	Elemento	Fonte	Valor	Ação	Elemento	Fonte	Valor
2107	33903000	15000000	938,00	2119	31900400	16600000	97,02
2114	33903900	16610000	4.688,00	2119	33901400	15000000	840,98
				2119	33903900	15000000	4.688,00
		Soma:	5.626,00			Soma:	5.626,00

350 2810 17/12/2024 30/09/2025 Superávit

Ação	Elemento	Fonte	Valor	Ação	Elemento	Fonte	Valor
2137	44905200	15000000	3.747,52			15000000	65.550,32
2150	33909100	15000000	10.000,00				
2184	33904000	15000000	51.802,80				
		Soma:	65.550,32			Soma:	65.550,32

351 2810 17/12/2024 30/09/2025 Anulação do Próprio Órgão

Ação	Elemento	Fonte	Valor	Ação	Elemento	Fonte	Valor
2089	33903000	15001002	200.000,00	2095	33903000	16000000	200.000,00
		Soma:	200.000,00			Soma:	200.000,00

352 2810 17/12/2024 01/10/2025 Superávit

Ação	Elemento	Fonte	Valor	Ação	Elemento	Fonte	Valor
2182	33903900	15000000	19.200,00			15000000	19.200,00
		Soma:	19.200,00			Soma:	19.200,00

353 2810 17/12/2024 02/10/2025 Anulação do Próprio Órgão

Ação	Elemento	Fonte	Valor	Ação	Elemento	Fonte	Valor
1131	44909300	16650000	1.700,00	2119	33903900	15000000	1.700,00
		Soma:	1.700,00			Soma:	1.700,00

355 2810 17/12/2024 02/10/2025 Superávit

Ação	Elemento	Fonte	Valor	Ação	Elemento	Fonte	Valor
2080	31909400	15000000	17.700,00			15000000	22.700,00
2151	31909400	15000000	5.000,00				
		Soma:	22.700,00			Soma:	22.700,00

356 2810 17/12/2024 02/10/2025 Anulação do Próprio Órgão

Ação	Elemento	Fonte	Valor	Ação	Elemento	Fonte	Valor
1135	44905100	15000000	491.951,20	1009	44905100	15690000	491.951,20
		Soma:	491.951,20			Soma:	491.951,20

359 2810 17/12/2024 03/10/2025 Anulação do Próprio Órgão

Ação	Elemento	Fonte	Valor	Ação	Elemento	Fonte	Valor
2093	33903000	16593210	662,00	2095	33903900	16000000	100.000,00
2093	44905200	16593210	99.338,00				
		Soma:	100.000,00			Soma:	100.000,00

360 2810 17/12/2024 06/10/2025 Anulação do Próprio Órgão

Ação	Elemento	Fonte	Valor	Ação	Elemento	Fonte	Valor
2107	31909400	15000000	30.607,22	2141	31901100	16600000	30.607,22

Decreto	Lei	Aprovação	Data				
		Adição				Recurso	
		Soma:	30.607,22			Soma:	30.607,22

361 2810 17/12/2024 07/10/2025 Anulação do Próprio Órgão

Ação	Elemento	Fonte	Valor	Ação	Elemento	Fonte	Valor
1135	44905100	17490000	4.371.658,75	1009	44905100	15690000	6.065.718,85
2018	33903000	15000000	579,00	2035	33903000	17500000	181.910,65
2032	33903900	15000000	1.600.000,00	2063	33903900	15000000	140.000,00
2035	33903000	15000000	275.391,75				
2180	33903900	15000000	140.000,00				
		Soma:	6.387.629,50			Soma:	6.387.629,50

362 2810 17/12/2024 07/10/2025 Anulação do Próprio Órgão

Ação	Elemento	Fonte	Valor	Ação	Elemento	Fonte	Valor
2114	33903000	16610000	5.869,30	2119	33901400	15000000	159,02
2193	33903000	16693110	10.098,80	2119	33901400	16600000	1.000,00
				2119	33903000	15000000	5.000,00
				2119	33903000	16600000	1.984,10
				2119	33903600	15000000	1.000,00
				2119	33903600	16600000	1.000,00
				2119	33903900	15000000	2.689,84
				2119	33903900	16600000	3.135,14
		Soma:	15.968,10			Soma:	15.968,10

365 2810 17/12/2024 08/10/2025 Anulação do Próprio Órgão

Ação	Elemento	Fonte	Valor	Ação	Elemento	Fonte	Valor
1018	44906100	15000000	194.000,00	1009	44905100	15690000	242.000,00
2023	33903900	15000000	4.990,00	2030	33903000	15400001	4.990,00
2035	33903000	15000000	200.000,00	2047	33903900	15000000	100.000,00
				2063	33903900	15000000	52.000,00
		Soma:	398.990,00			Soma:	398.990,00

366 2810 17/12/2024 08/10/2025 Anulação do Próprio Órgão

Ação	Elemento	Fonte	Valor	Ação	Elemento	Fonte	Valor
2093	31900400	15001002	2.100.000,00	2093	31900400	16000000	2.800.000,00
2093	33903000	16593210	2.954,00	2093	33903000	16000000	2.954,00
2095	31900400	15001002	800.000,00	2095	31900400	16000000	404.000,00
2099	31901100	16000000	304.000,00				
		Soma:	3.206.954,00			Soma:	3.206.954,00

367 2810 17/12/2024 08/10/2025 Anulação do Próprio Órgão

Ação	Elemento	Fonte	Valor	Ação	Elemento	Fonte	Valor
2118	33904800	15000000	800,00	2119	33903900	15000000	1.150,00
2193	33903900	16693110	350,00				
		Soma:	1.150,00			Soma:	1.150,00

370 2810 17/12/2024 09/10/2025 Anulação do Próprio Órgão

Ação	Elemento	Fonte	Valor	Ação	Elemento	Fonte	Valor
2018	33904000	15001001	73.000,00	1009	44905100	15690000	614.948,16
2024	33904000	15001001	180.000,00				
2137	33903000	15000000	216.000,00				
2150	33909100	15000000	60.000,00				
2184	33904000	15000000	85.948,16				
		Soma:	614.948,16			Soma:	614.948,16

372 2810 17/12/2024 10/10/2025 Anulação do Próprio Órgão

Ação	Elemento	Fonte	Valor	Ação	Elemento	Fonte	Valor
2032	33903300	15000000	4.600,00	2032	31901300	15000000	4.600,00
2190	33903900	15000000	3.400,00	2175	33904000	15000000	3.400,00

Decreto	Lei	Aprovação	Data				
		Adição				Recurso	
		Soma:	8.000,00			Soma:	8.000,00

373 2810 17/12/2024 10/10/2025 Anulação do Próprio Órgão

Ação	Elemento	Fonte	Valor	Ação	Elemento	Fonte	Valor
2001	31901100	15000000	558.249,28	1001	44905200	15000000	90.000,00
				1002	44905100	15000000	150.000,00
				2001	31900100	15000000	1.000,00
				2001	31901300	15000000	141.565,95
				2001	31909100	15000000	50.000,00
				2001	31909200	15000000	50.000,00
				2001	33903300	15000000	20.000,00
				2001	33903500	15000000	26.683,33
				2001	33909100	15000000	5.000,00
				2001	33909200	15000000	20.000,00
				2196	33903000	15000000	1.000,00
				2196	33903500	15000000	1.000,00
				2196	33903600	15000000	1.000,00
				2196	33903900	15000000	1.000,00
		Soma:	558.249,28			Soma:	558.249,28

374 2810 17/12/2024 10/10/2025 Anulação do Próprio Órgão

Ação	Elemento	Fonte	Valor	Ação	Elemento	Fonte	Valor
2102	33903900	15000000	9.400,00	2118	33903200	15000000	27.363,60
2114	33903000	16610000	2.067,44	2141	31901100	16600000	2.067,44
2192	33903900	15000000	469,60	2141	33903000	16600000	13.497,80
2193	33903000	16693110	4.097,80				
2193	33903900	16693110	26.894,00				
		Soma:	42.928,84			Soma:	42.928,84

375 2810 17/12/2024 13/10/2025 Anulação do Próprio Órgão

Ação	Elemento	Fonte	Valor	Ação	Elemento	Fonte	Valor
1012	44905200	15001001	990.000,00	1014	44905100	15400001	690.000,00
1014	44905100	15420000	690.000,00	1126	44905100	16010000	4.950.000,00
2028	44905200	15500000	1.980.000,00	2032	31901300	15000000	8.700,00
2029	44905200	15420000	1.980.000,00	2032	31909200	15000000	3.000,00
2032	33901400	15000000	3.000,00	2063	31901600	15000000	1.000,00
2032	33903300	15000000	8.700,00				
2151	33904700	17500000	1.000,00				
		Soma:	5.652.700,00			Soma:	5.652.700,00

377 2810 17/12/2024 14/10/2025 Anulação do Próprio Órgão

Ação	Elemento	Fonte	Valor	Ação	Elemento	Fonte	Valor
2023	33903000	15001001	7.000,00	1013	44905100	15690000	487.000,00
2032	33903000	15000000	50.000,00				
2044	33903000	15000000	10.000,00				
2180	33903900	15000000	420.000,00				
		Soma:	487.000,00			Soma:	487.000,00

379 2810 17/12/2024 15/10/2025 Anulação do Próprio Órgão

Ação	Elemento	Fonte	Valor	Ação	Elemento	Fonte	Valor
2089	33909100	15001002	400.000,00	2095	33903900	16210000	400.000,00
		Soma:	400.000,00			Soma:	400.000,00

380 2810 17/12/2024 15/10/2025 Anulação do Próprio Órgão

Ação	Elemento	Fonte	Valor	Ação	Elemento	Fonte	Valor
2017	33903000	15520000	93.428,30	2017	33903000	15000000	93.428,30
2025	33903000	15520000	33.871,00	2025	33903000	15000000	33.871,00
2026	33903000	15520000	15.165,00	2026	33903000	15000000	15.165,00

Decreto	Lei	Aprovação	Data				
		Adição				Recurso	
		Soma:	142.464,30			Soma:	142.464,30

381 2810 17/12/2024 16/10/2025 Anulação do Próprio Órgão

Ação	Elemento	Fonte	Valor	Ação	Elemento	Fonte	Valor
2017	33903000	15520000	8.441,00	2017	33903000	15000000	8.441,00
2025	33903000	15520000	144.295,35	2025	33903000	15000000	144.295,35
2180	33903900	15000000	150.000,00	2063	33903900	15000000	10.000,00
2184	33904000	15000000	52.000,00	2184	33903900	15000000	142.000,00
				2186	31904600	15000000	50.000,00
		Soma:	354.736,35			Soma:	354.736,35

384 2810 17/12/2024 16/10/2025 Anulação do Próprio Órgão

Ação	Elemento	Fonte	Valor	Ação	Elemento	Fonte	Valor
2125	33904700	15000000	1.000,00	2125	31901100	15000000	22.960,00
2126	33903600	15000000	21.960,00	2131	33903500	15000000	15.000,00
2128	33903000	17520000	15.000,00				
		Soma:	37.960,00			Soma:	37.960,00

385 2810 17/12/2024 17/10/2025 Anulação do Próprio Órgão

Ação	Elemento	Fonte	Valor	Ação	Elemento	Fonte	Valor
2063	33903000	15000000	100,00	2063	33903900	15000000	100,00
4299	31901100	15421070	323.279,72	4299	31901100	15401070	323.279,72
6299	31901100	15421070	2.222.468,32	6299	31901100	15420000	2.222.468,32
		Soma:	2.545.848,04			Soma:	2.545.848,04

386 2810 17/12/2024 17/10/2025 Anulação do Próprio Órgão

Ação	Elemento	Fonte	Valor	Ação	Elemento	Fonte	Valor
2102	31909400	15000000	13.914,48	2101	33903200	15000000	1.000,00
				2101	33904000	15000000	1.000,00
				2101	44905100	15000000	1.000,00
				2101	44905200	15000000	5.000,00
				2102	31900400	15000000	1.000,00
				2102	31901600	15000000	1.000,00
				2102	31903400	15000000	1.000,00
				2102	33504100	15000000	1.000,00
				2102	33504300	15000000	1.000,00
				2102	33903300	15000000	843,87
				2102	33909200	15000000	70,61
		Soma:	13.914,48			Soma:	13.914,48

387 2810 17/12/2024 20/10/2025 Anulação do Próprio Órgão

Ação	Elemento	Fonte	Valor	Ação	Elemento	Fonte	Valor
2193	33903000	16693110	1.999,00	2102	33903300	15000000	1.156,13
				2102	44905200	16600000	842,87
		Soma:	1.999,00			Soma:	1.999,00

388 2810 17/12/2024 20/10/2025 Superávit

Ação	Elemento	Fonte	Valor	Ação	Elemento	Fonte	Valor
2023	31901100	15000000	40.000,00			15000000	40.000,00
		Soma:	40.000,00			Soma:	40.000,00

389 2810 17/12/2024 21/10/2025 Anulação do Próprio Órgão

Ação	Elemento	Fonte	Valor	Ação	Elemento	Fonte	Valor
2114	33903000	16610000	1.864,10	2102	33909300	15000000	4.239,06
2193	33903000	16693110	2.374,96				
		Soma:	4.239,06			Soma:	4.239,06

Decreto	Lei	Aprovação	Data				
Adição				Recurso			
391	2810	17/12/2024	21/10/2025	Anulação do Próprio Órgão			
Ação	**Elemento**	**Fonte**	**Valor**	**Ação**	**Elemento**	**Fonte**	**Valor**
2023	31909400	15001001	6.900,00	1013	44905100	15690000	326.100,00
2150	31909100	15000000	20.000,00	2151	33903600	15000000	2.500,00
2151	31909400	15000000	1.500,00				
2151	33903300	15000000	1.000,00				
2184	33904000	15000000	200,00				
2190	33504300	15000000	149.000,00				
2194	33504100	17190000	150.000,00				
		Soma:	328.600,00			Soma:	328.600,00
392	2810	17/12/2024	22/10/2025	Anulação do Próprio Órgão			
Ação	**Elemento**	**Fonte**	**Valor**	**Ação**	**Elemento**	**Fonte**	**Valor**
2015	33903900	15000000	100,00	2024	45905200	15001001	600,00
2023	31909400	15001001	500,00	2180	33903500	15000000	100,00
2023	33903000	15000000	1.000,00	2184	31901600	15000000	6.000,00
2186	31901100	15000000	7.700,00	2184	33903300	15000000	2.700,00
2190	33903900	15000000	100,00				
		Soma:	9.400,00			Soma:	9.400,00
393	2810	17/12/2024	22/10/2025	Anulação do Próprio Órgão			
Ação	**Elemento**	**Fonte**	**Valor**	**Ação**	**Elemento**	**Fonte**	**Valor**
2118	33904800	15000000	3.000,00	2102	33909300	15000000	7.693,11
2195	44905200	16610000	4.693,11				
		Soma:	7.693,11			Soma:	7.693,11
395	2810	17/12/2024	23/10/2025	Anulação do Próprio Órgão			
Ação	**Elemento**	**Fonte**	**Valor**	**Ação**	**Elemento**	**Fonte**	**Valor**
2123	33903000	15000000	999,50	2123	33904000	15000000	999,50
		Soma:	999,50			Soma:	999,50
396	2810	17/12/2024	23/10/2025	Anulação do Próprio Órgão			
Ação	**Elemento**	**Fonte**	**Valor**	**Ação**	**Elemento**	**Fonte**	**Valor**
1036	44905100	15000000	175.000,00	1009	44905100	15690000	30.000,00
2024	33903000	15690000	16.000,00	1152	44905100	17000000	710.700,00
2032	33903000	15000000	510.000,00	2018	33903600	15001001	16.000,00
2150	31909100	15000000	5.000,00	2151	33909200	15000000	1.600,00
2150	33909100	15000000	25.000,00	2175	44905200	15000000	7.000,00
2151	33901400	15000000	1.600,00				
2182	33903100	15000000	7.000,00				
2190	33903900	15000000	25.700,00				
		Soma:	765.300,00			Soma:	765.300,00
397	2810	17/12/2024	23/10/2025	Anulação do Próprio Órgão			
Ação	**Elemento**	**Fonte**	**Valor**	**Ação**	**Elemento**	**Fonte**	**Valor**
1133	44905200	15000000	20.000,00	2131	33903500	15000000	20.000,00
		Soma:	20.000,00			Soma:	20.000,00
398	2810	17/12/2024	23/10/2025	Anulação do Próprio Órgão			
Ação	**Elemento**	**Fonte**	**Valor**	**Ação**	**Elemento**	**Fonte**	**Valor**
2001	33904000	15000000	86.000,00	2001	31901600	15000000	25.000,00
				2001	33903600	15000000	4.000,00
				2001	33903900	15000000	54.025,41
				2001	33904700	15000000	2.974,59
		Soma:	86.000,00			Soma:	86.000,00

Decreto	Lei	Aprovação	Data
399	2810	17/12/2024	24/10/2025

Adição

Ação	Elemento	Fonte	Valor
2108	31900400	15000000	40.000,00
2110	31901100	15000000	10.000,00
2113	31900400	16600000	46.000,00
2121	31901100	16610000	5.000,00
2122	31900400	16610000	2.000,00
2193	33903000	16693110	4.328,71
		Soma:	107.328,71

Recurso — Anulação do Próprio Órgão

Ação	Elemento	Fonte	Valor
1128	31900400	15000000	1.000,00
1128	33903000	15000000	1.000,00
1128	33903000	17000000	100,00
1128	33903200	15000000	1.000,00
1128	33903200	17000000	1.000,00
1128	33903600	15000000	1.000,00
1128	33903900	15000000	10.000,00
1128	33903900	17000000	100,00
1128	33904800	15000000	1.000,00
1128	44905200	15000000	2.000,00
1128	44905200	17000000	100,00
1130	44905100	15000000	1.000,00
1130	44905100	16600000	6.000,00
2102	33909300	15000000	16.764,90
2107	31909200	15000000	1.000,00
2107	33504100	15000000	1.000,00
2107	33504300	15000000	1.000,00
2107	33903200	15000000	1.000,00
2107	33903300	15000000	1.000,00
2107	33904800	15000000	1.000,00
2107	44905100	15000000	1.000,00
2121	31901300	16610000	12.263,81
2122	31901300	16610000	25.000,00
2122	33901400	16610000	5.000,00
2122	33903600	15000000	1.000,00
2122	33903600	16610000	5.000,00
2122	33904000	15000000	1.000,00
2122	44905200	15000000	1.000,00
2122	44905200	16610000	8.000,00
		Soma:	107.328,71

Decreto	Lei	Aprovação	Data
400	2810	17/12/2024	24/10/2025

Adição

Ação	Elemento	Fonte	Valor
1023	44905100	17490000	873.966,89
2017	33903000	15520000	458.547,81
2025	33903000	15520000	256.930,37
2026	33903000	15520000	99.094,50
2138	33903000	15520000	156.360,00
2299	31900400	15401070	2.030.000,00
8399	31900400	15401070	150.000,00
		Soma:	4.024.899,57

Recurso — Anulação do Próprio Órgão

Ação	Elemento	Fonte	Valor
1152	44905100	17000000	859.330,38
2017	33903000	15000000	478.379,99
2025	33903000	15000000	251.733,80
2026	33903000	15000000	99.094,50
2138	33903000	15000000	156.360,90
2299	31901300	15401070	2.030.000,00
8399	31901300	15401070	150.000,00
		Soma:	4.024.899,57

Decreto	Lei	Aprovação	Data
401	2810	17/12/2024	28/10/2025

Adição

Ação	Elemento	Fonte	Valor
2193	33903000	16693110	12.425,11
		Soma:	12.425,11

Recurso — Anulação do Próprio Órgão

Ação	Elemento	Fonte	Valor
2102	33909300	15000000	12.425,11
		Soma:	12.425,11

Decreto	Lei	Aprovação	Data
402	2810	17/12/2024	28/10/2025

Adição

Ação	Elemento	Fonte	Valor
2002	31909400	15000000	10.299,08
2017	33903000	15520000	4.529,52
2025	33903000	15520000	105.720,00
2026	33903000	15520000	56.650,00
2138	33903000	15520000	82.480,50
2183	33904800	15000000	2.500,00

Recurso — Anulação do Próprio Órgão

Ação	Elemento	Fonte	Valor
2017	33903000	15000000	10.240,60
2025	33903000	15000000	105.720,00
2026	33903000	15000000	56.650,00
2138	33903000	15000000	89.568,50

Decreto	Lei	Aprovação	Data				
		Adição				Recurso	
		Soma:	262.179,10			Soma:	262.179,10

403 2810 17/12/2024 28/10/2025 Anulação do Próprio Órgão

Ação	Elemento	Fonte	Valor	Ação	Elemento	Fonte	Valor
2134	33903600	15000000	8.000,00	2134	44905100	15000000	8.000,00
		Soma:	8.000,00			Soma:	8.000,00

404 2810 17/12/2024 29/10/2025 Anulação do Próprio Órgão

Ação	Elemento	Fonte	Valor	Ação	Elemento	Fonte	Valor
2017	33903000	15520000	1.715,80	2017	33903000	15000000	1.715,80
2024	31901100	15690000	30.000,00	2024	31901100	15001001	30.000,00
2025	33903000	15520000	27.856,50	2025	33903000	15000000	27.856,50
2026	33903000	15520000	11.164,60	2026	33903000	15000000	11.164,60
2138	33903000	15520000	50.092,00	2138	33903000	15000000	50.092,00
		Soma:	120.828,90			Soma:	120.828,90

405 2810 17/12/2024 29/10/2025 Anulação do Próprio Órgão

Ação	Elemento	Fonte	Valor	Ação	Elemento	Fonte	Valor
2125	33903900	15000000	30.000,00	2125	33903500	15000000	10.000,00
2128	33903000	17520000	30.000,00	2129	44905100	15000000	10.000,00
2128	33903900	17520000	20.000,00	2130	33903000	15000000	30.000,00
				2130	33903900	15000000	20.000,00
				2131	33903500	15000000	10.000,00
		Soma:	80.000,00			Soma:	80.000,00

406 2810 17/12/2024 29/10/2025 Anulação do Próprio Órgão

Ação	Elemento	Fonte	Valor	Ação	Elemento	Fonte	Valor
2118	33904800	15000000	350,00	2102	33909300	15000000	350,00
		Soma:	350,00			Soma:	350,00

410 2810 17/12/2024 30/10/2025 Anulação do Próprio Órgão

Ação	Elemento	Fonte	Valor	Ação	Elemento	Fonte	Valor
2017	33903000	15520000	42.401,00	2017	33903000	15000000	47.351,85
2026	33903000	15520000	4.817,50	2026	33903000	15000000	4.865,83
2138	33903000	15520000	27.250,00	2138	33903000	15000000	27.250,82
2150	31909100	17490000	270.730,94	2150	31909100	15000000	270.730,94
2151	33904700	17200000	5.000,00				
		Soma:	350.199,44			Soma:	350.199,44

411 2810 17/12/2024 30/10/2025 Anulação do Próprio Órgão

Ação	Elemento	Fonte	Valor	Ação	Elemento	Fonte	Valor
2102	31909400	15000000	10.567,00	2102	33909300	15000000	23.059,14
2114	33903000	16610000	197,12				
2121	31900400	15000000	3.000,00				
2193	33903000	16693110	1.008,70				
2195	44905200	16610000	8.286,32				
		Soma:	23.059,14			Soma:	23.059,14

414 2810 17/12/2024 31/10/2025 Anulação do Próprio Órgão

Ação	Elemento	Fonte	Valor	Ação	Elemento	Fonte	Valor
2023	33903900	15000000	600,00	2024	33903300	15001001	100,00
2024	33903900	15000000	100,00	2190	33901400	15000000	892,00
2190	33903900	15000000	292,00				
		Soma:	992,00			Soma:	992,00

415 2810 17/12/2024 31/10/2025 Anulação do Próprio Órgão

Ação	Elemento	Fonte	Valor	Ação	Elemento	Fonte	Valor
2107	33903900	15000000	16.750,00	2102	33909300	15000000	468,68

Decreto	Lei	Aprovação	Data				
Adição				Recurso			
2193	33903900	16693110	165,85	2102	44905200	16600000	157,13
2195	33903900	16610000	16.000,00	2102	44905200	17550000	1.000,00
2195	44905200	16610000	4.036,25	2103	33904800	15000000	80,00
				2104	31909200	15000000	1.000,00
				2104	31909400	15000000	1.000,00
				2104	33903900	15000000	330,44
				2106	33909300	15000000	19.500,00
				2195	31901300	15000000	11.000,00
				2195	31901300	16610000	2.415,85
		Soma:	36.952,10			Soma:	36.952,10

416 2810 17/12/2024 31/10/2025 Anulação do Próprio Órgão

Ação	Elemento	Fonte	Valor	Ação	Elemento	Fonte	Valor
2123	33903900	15000000	2.000,00	2123	33909200	15000000	1.500,00
2124	33903900	15000000	160,00	2123	44909300	17000000	660,00
		Soma:	2.160,00			Soma:	2.160,00

419 2810 17/12/2024 04/11/2025 Anulação do Próprio Órgão

Ação	Elemento	Fonte	Valor	Ação	Elemento	Fonte	Valor
2182	33903900	15000000	17.500,00	2182	33903000	15000000	17.500,00
		Soma:	17.500,00			Soma:	17.500,00

420 2810 17/12/2024 04/11/2025 Anulação do Próprio Órgão

Ação	Elemento	Fonte	Valor	Ação	Elemento	Fonte	Valor
2093	33903000	16593120	1.000.000,00	2095	33903900	16000000	1.966.240,00
2093	33903200	16593120	300.000,00				
2093	33903900	16593120	557.360,00				
2095	33903000	16593110	100.000,00				
2095	33903600	16000000	8.880,00				
		Soma:	1.966.240,00			Soma:	1.966.240,00

421 2810 17/12/2024 04/11/2025 Anulação do Próprio Órgão

Ação	Elemento	Fonte	Valor	Ação	Elemento	Fonte	Valor
2195	44905200	16610000	2.916,40	2104	33903000	15000000	1.000,00
				2104	33903300	15000000	1.000,00
				2104	33903900	15000000	916,40
		Soma:	2.916,40			Soma:	2.916,40

423 2810 17/12/2024 05/11/2025 Anulação do Próprio Órgão

Ação	Elemento	Fonte	Valor	Ação	Elemento	Fonte	Valor
2108	33903000	15000000	51.829,81	2104	33903600	15000000	1.000,00
2110	33903000	15000000	21.151,30	2104	33909200	15000000	1.000,00
2114	33903000	16610000	901,64	2108	33903000	16600000	51.829,81
2122	33903000	15000000	40.629,48	2110	33903000	16600000	21.151,30
2193	33903000	16693110	1.482,77	2122	33903000	16610000	40.629,48
2195	44905200	16610000	444,44	2192	31900400	15000000	828,85
		Soma:	116.439,44			Soma:	116.439,44

424 2810 17/12/2024 06/11/2025 Anulação do Próprio Órgão

Ação	Elemento	Fonte	Valor	Ação	Elemento	Fonte	Valor
2029	33903000	15400001	322.083,21	1013	44905100	15001001	56.901,41
2150	31909100	15000000	15.000,00	1013	44905100	15690000	186.900,00
				1143	44905200	15760000	78.281,80
				2004	33903900	15000000	15.000,00
		Soma:	337.083,21			Soma:	337.083,21

425 2810 17/12/2024 06/11/2025 Anulação do Próprio Órgão

Ação	Elemento	Fonte	Valor	Ação	Elemento	Fonte	Valor

Decreto	Lei	Aprovação	Data				
Adição				Recurso			
2108	33903000	15000000	139.140,96	2108	33903000	16600000	139.140,96
2110	33903000	15000000	74.588,94	2110	33903000	16600000	74.588,94
2114	33903000	16610000	191,00	2122	33903000	16610000	68.895,08
2122	33903000	15000000	68.895,08	2192	31900400	15000000	726,00
2193	33903000	16693110	535,00				
		Soma:	283.350,98			Soma:	283.350,98

426 2810 17/12/2024 06/11/2025 Anulação do Próprio Órgão

Ação	Elemento	Fonte	Valor	Ação	Elemento	Fonte	Valor
2131	33903000	15000000	35.000,00	2130	33903000	15000000	30.000,00
				2131	33903500	15000000	5.000,00
		Soma:	35.000,00			Soma:	35.000,00

427 2810 17/12/2024 07/11/2025 Anulação do Próprio Órgão

Ação	Elemento	Fonte	Valor	Ação	Elemento	Fonte	Valor
2195	44905200	16610000	3.295,09	2192	31900400	15000000	3.295,09
		Soma:	3.295,09			Soma:	3.295,09

428 2810 17/12/2024 07/11/2025 Anulação do Próprio Órgão

Ação	Elemento	Fonte	Valor	Ação	Elemento	Fonte	Valor
2182	33504300	15000000	50.000,00	2095	33903900	16000000	223.578,76
2204	33903000	15000000	173.578,76				
		Soma:	223.578,76			Soma:	223.578,76

429 2810 17/12/2024 10/11/2025 Anulação do Próprio Órgão

Ação	Elemento	Fonte	Valor	Ação	Elemento	Fonte	Valor
1168	44909300	17000000	62.326,95	2095	33903900	16000000	553.269,52
2024	31901300	15690000	20.000,00				
2204	33903000	15000000	470.942,57				
		Soma:	553.269,52			Soma:	553.269,52

430 2810 17/12/2024 10/11/2025 Anulação do Próprio Órgão

Ação	Elemento	Fonte	Valor	Ação	Elemento	Fonte	Valor
2102	33904000	15000000	660,00	2192	31900400	15000000	150,06
2106	33904000	15000000	420,00	2192	31900400	16600000	1.000,00
2107	33903000	15000000	581,70	2192	31900400	16610000	1.000,00
2114	33903000	16610000	437,70	2192	31901100	15000000	2.238,84
2114	33904000	16610000	420,00				
2192	33904000	15000000	420,00				
2193	33903000	16693110	1.449,50				
		Soma:	4.388,90			Soma:	4.388,90

431 2810 17/12/2024 11/11/2025 Anulação do Próprio Órgão

Ação	Elemento	Fonte	Valor	Ação	Elemento	Fonte	Valor
2114	33903000	16610000	5.265,12	2192	31901100	15000000	7.761,16
2121	33903000	16610000	2.021,13	2192	31901100	16600000	5.000,00
2192	33903000	15000000	1.315,08	2192	31901100	16610000	1.000,00
2193	33903000	16693110	11.274,48	2192	31901300	15000000	6.000,00
				2192	33901400	15000000	114,65
		Soma:	19.875,81			Soma:	19.875,81

432 2810 17/12/2024 11/11/2025 Anulação do Próprio Órgão

Ação	Elemento	Fonte	Valor	Ação	Elemento	Fonte	Valor
2129	33903000	15010000	529.215,00	2125	31901100	15000000	129.215,00
				2125	31901300	15000000	200.000,00
				2130	33903900	15000000	200.000,00

Decreto	Lei	Aprovação	Data				
		Adição				Recurso	
		Soma:	529.215,00			Soma:	529.215,00

433 2810 17/12/2024 11/11/2025 Anulação do Próprio Órgão

Ação	Elemento	Fonte	Valor	Ação	Elemento	Fonte	Valor
2089	33903900	15001002	130.000,00	2095	33903900	16000000	130.000,00
		Soma:	130.000,00			Soma:	130.000,00

434 2810 17/12/2024 12/11/2025 Anulação do Próprio Órgão

Ação	Elemento	Fonte	Valor	Ação	Elemento	Fonte	Valor
2103	33903900	15000000	10.540,00	2106	44905100	15000000	1.000,00
2118	33904800	15000000	21.700,00	2106	44905200	15000000	1.000,00
				2106	45905200	15000000	1.000,00
				2108	31901300	16600000	10.540,00
				2121	31901300	16610000	4.736,19
				2121	33901400	16610000	5.000,00
				2121	33903600	15000000	1.000,00
				2121	33904000	15000000	1.000,00
				2121	33904000	16610000	1.000,00
				2121	44905200	15000000	1.000,00
				2121	44905200	16610000	1.000,00
				2122	44905200	16610000	3.000,00
				2195	33903600	15000000	963,81
		Soma:	32.240,00			Soma:	32.240,00

436 2810 17/12/2024 13/11/2025 Anulação do Próprio Órgão

Ação	Elemento	Fonte	Valor	Ação	Elemento	Fonte	Valor
2018	31909400	15001001	11.008,41	1009	44905100	15690000	35.381,79
2018	33903000	15000000	1.250,00	2018	33903600	15000000	1.250,00
2150	33909100	15000000	24.373,38	2175	33903600	15000000	450,00
2190	33903900	15000000	450,00				
		Soma:	37.081,79			Soma:	37.081,79

437 2810 17/12/2024 13/11/2025 Anulação do Próprio Órgão

Ação	Elemento	Fonte	Valor	Ação	Elemento	Fonte	Valor
2118	33904800	15000000	7.580,00	2108	31901300	16600000	7.580,00
		Soma:	7.580,00			Soma:	7.580,00

438 2810 17/12/2024 14/11/2025 Anulação do Próprio Órgão

Ação	Elemento	Fonte	Valor	Ação	Elemento	Fonte	Valor
1010	44905100	15001001	2.135.161,58	2017	33903000	15000000	76.316,19
1188	44905100	17480000	2.767.779,99	2095	33903900	16000000	5.194.776,58
2017	33903000	15520000	168.180,00	2138	33903000	15000000	19.913,36
2026	33903000	15520000	11.900,00				
2044	33903900	15000000	147.000,00				
2138	33903000	15520000	2.048,00				
2150	31909100	15000000	30.000,00				
2204	33903900	15000000	28.936,56				
		Soma:	5.291.006,13			Soma:	5.291.006,13

440 2810 17/12/2024 14/11/2025 Anulação do Próprio Órgão

Ação	Elemento	Fonte	Valor	Ação	Elemento	Fonte	Valor
2108	33903000	16693210	7.492,55	2108	31901300	16600000	34.280,86
2108	44905200	16693210	22.888,31				
2118	33904800	15000000	3.900,00				
		Soma:	34.280,86			Soma:	34.280,86

441 2810 17/12/2024 17/11/2025 Anulação do Próprio Órgão

Ação	Elemento	Fonte	Valor	Ação	Elemento	Fonte	Valor

Decreto	Lei	Aprovação	Data				
Adição				Recurso			
2089	33901400	15001002	15.000,00	2095	33903900	16000000	300.000,00
2089	33909100	15001002	285.000,00				
		Soma:	300.000,00			Soma:	300.000,00

442 2810 17/12/2024 17/11/2025 Anulação do Próprio Órgão

Ação	Elemento	Fonte	Valor	Ação	Elemento	Fonte	Valor
2118	33904800	15000000	5.000,00	2108	31901300	16600000	5.234,50
2193	33903000	16693110	234,50				
		Soma:	5.234,50			Soma:	5.234,50

444 2810 17/12/2024 17/11/2025 Anulação do Próprio Órgão

Ação	Elemento	Fonte	Valor	Ação	Elemento	Fonte	Valor
2004	33903300	15000000	4.000,00	2017	33903000	15000000	68.008,52
2017	33903000	15520000	60.008,52	2211	33903900	17000000	100.000,00
2023	33903000	15001001	4.000,00				
2204	33903000	17200000	100.000,00				
		Soma:	168.008,52			Soma:	168.008,52

445 2810 17/12/2024 18/11/2025 Anulação do Próprio Órgão

Ação	Elemento	Fonte	Valor	Ação	Elemento	Fonte	Valor
2156	46907100	15000000	300.000,00	2044	33903000	17200000	300.000,00
2173	33903900	15000000	1.500,00	2173	33901600	15000000	1.500,00
		Soma:	301.500,00			Soma:	301.500,00

446 2810 17/12/2024 18/11/2025 Anulação do Próprio Órgão

Ação	Elemento	Fonte	Valor	Ação	Elemento	Fonte	Valor
2108	33903000	16693210	5.240,30	2108	31901300	16600000	14.086,94
2108	44905200	16693210	8.846,64				
		Soma:	14.086,94			Soma:	14.086,94

448 2810 17/12/2024 19/11/2025 Anulação do Próprio Órgão

Ação	Elemento	Fonte	Valor	Ação	Elemento	Fonte	Valor
2024	31901300	15690000	20.000,00	2202	31901300	15000000	188.000,00
2151	31901300	15000000	188.000,00	4299	31901300	15420000	20.000,00
6299	31901300	15421070	150.000,00	6299	31901300	15420000	150.000,00
		Soma:	358.000,00			Soma:	358.000,00

449 2810 17/12/2024 19/11/2025 Anulação do Próprio Órgão

Ação	Elemento	Fonte	Valor	Ação	Elemento	Fonte	Valor
2108	33903000	16693210	540,00	2108	31901300	16600000	21.745,10
2108	44905200	16693210	20.855,10				
2118	33904800	15000000	350,00				
		Soma:	21.745,10			Soma:	21.745,10

450 2810 17/12/2024 19/11/2025 Anulação do Próprio Órgão

Ação	Elemento	Fonte	Valor	Ação	Elemento	Fonte	Valor
2125	31904600	15000000	15.000,00	2125	31901100	15000000	15.000,00
2125	33904700	15000000	4.500,00	2125	31901300	15000000	4.500,00
		Soma:	19.500,00			Soma:	19.500,00

451 2810 17/12/2024 19/11/2025 Anulação do Próprio Órgão

Ação	Elemento	Fonte	Valor	Ação	Elemento	Fonte	Valor
1118	44905100	15001002	130.000,00	1118	44905100	16010000	130.000,00
		Soma:	130.000,00			Soma:	130.000,00

452 2810 17/12/2024 21/11/2025 Anulação do Próprio Órgão

Ação	Elemento	Fonte	Valor	Ação	Elemento	Fonte	Valor
1143	44905100	15760000	648.009,94	1014	44905100	15400001	306.248,14

Decreto	Lei	Aprovação	Data				
Adição				Recurso			
1204	44905100	17490000	10.355.821,00	1014	44905100	15420000	341.761,80
2150	33909100	17490000	10.000,00	2017	33903000	15000000	40.000,00
2180	33903900	15000000	30.000,00	2095	33903900	16000000	10.355.821,00
		Soma:	11.043.830,94			Soma:	11.043.830,94

453 2810 17/12/2024 21/11/2025 Anulação do Próprio Órgão

Ação	Elemento	Fonte	Valor	Ação	Elemento	Fonte	Valor
2118	33904800	15000000	3.000,00	2108	31901300	16600000	3.000,00
		Soma:	3.000,00			Soma:	3.000,00

454 2810 17/12/2024 24/11/2025 Anulação do Próprio Órgão

Ação	Elemento	Fonte	Valor	Ação	Elemento	Fonte	Valor
1143	44905200	15760000	150.000,00	2017	33903000	15000000	10.000,00
2023	33903000	15001001	10.000,00	2029	44905200	15440000	150.000,00
2183	33904800	15000000	3.000,00	2175	44905200	15000000	3.000,00
2204	33903000	15000000	176.000,00	2204	33903000	17500000	246.000,00
2204	33903000	17200000	70.000,00				
		Soma:	409.000,00			Soma:	409.000,00

455 2810 17/12/2024 24/11/2025 Anulação do Próprio Órgão

Ação	Elemento	Fonte	Valor	Ação	Elemento	Fonte	Valor
2107	31900400	15000000	6.980,00	2108	31901300	16600000	54.943,20
2108	31900400	15000000	17.630,60				
2113	31900400	16600000	23.203,20				
2118	33904800	15000000	2.400,00				
2122	31900400	16610000	4.729,40				
		Soma:	54.943,20			Soma:	54.943,20

456 2810 17/12/2024 25/11/2025 Anulação do Próprio Órgão

Ação	Elemento	Fonte	Valor	Ação	Elemento	Fonte	Valor
2107	31901100	15000000	1.612,09	2108	31901300	16600000	11.344,57
2113	31901100	16600000	6.442,48				
2141	31900400	16600000	3.290,00				
		Soma:	11.344,57			Soma:	11.344,57

458 2810 17/12/2024 26/11/2025 Anulação do Próprio Órgão

Ação	Elemento	Fonte	Valor	Ação	Elemento	Fonte	Valor
1143	44905200	15760000	111.746,78	1188	33903900	15000000	1.044.945,77
1211	33903900	15000000	28.303,74	2018	31901100	15001001	476.000,00
1212	33903900	15000000	21.779,01	2018	33903600	15001001	117.746,78
2018	31900400	15001001	476.000,00	4299	31900400	15420000	200.000,00
2180	33903900	15000000	244.863,02	6299	31900400	15420000	285.000,00
2180	33903900	17000000	750.000,00				
2204	33903000	15000000	6.000,00				
4299	31900400	15401070	200.000,00				
6299	31900400	15401070	285.000,00				
		Soma:	2.123.692,55			Soma:	2.123.692,55

459 2810 17/12/2024 26/11/2025 Anulação do Próprio Órgão

Ação	Elemento	Fonte	Valor	Ação	Elemento	Fonte	Valor
2114	33903000	16610000	6.828,00	2108	31901300	16600000	3.244,83
				2108	33901400	15000000	1.000,00
				2108	33901400	16600000	2.000,00
				2108	33903600	16600000	583,17
		Soma:	6.828,00			Soma:	6.828,00

461 2810 17/12/2024 27/11/2025 Anulação do Próprio Órgão

Ação	Elemento	Fonte	Valor	Ação	Elemento	Fonte	Valor

Decreto	Lei	Aprovação	Data				
Adição				Recurso			
1143	44905200	15760000	95.661,00	2019	33903000	15001001	95.661,00
1178	44905200	15000000	95.000,00	2023	31901100	15001001	89.600,00
1178	44905200	17550000	69.500,00	2024	31900400	15001001	100.000,00
2024	31901100	15001001	89.600,00	2080	33903900	15000000	10.000,00
2024	31901100	15690000	100.000,00	2080	33904000	15000000	5.000,00
2080	31901100	15000000	28.000,00	2082	33903000	15000000	1.000,00
				2155	33903900	15000000	12.000,00
				2159	33903900	15000000	10.000,00
				2159	33904000	15000000	50.000,00
				2184	33903900	15000000	104.500,00
		Soma:	477.761,00			Soma:	477.761,00

462 2810 17/12/2024 27/11/2025 Anulação do Próprio Órgão

Ação	Elemento	Fonte	Valor	Ação	Elemento	Fonte	Valor
2110	31901100	15000000	17.556,72	2108	33903600	16600000	18.056,72
2121	31900400	16610000	500,00				
		Soma:	18.056,72			Soma:	18.056,72

463 2810 17/12/2024 27/11/2025 Anulação do Próprio Órgão

Ação	Elemento	Fonte	Valor	Ação	Elemento	Fonte	Valor
2125	33904700	15000000	5.000,00	2125	31901300	15000000	5.000,00
2129	33903000	15000000	529.215,00	2129	33903000	15010000	529.215,00
		Soma:	534.215,00			Soma:	534.215,00

464 2810 17/12/2024 27/11/2025 Anulação do Próprio Órgão

Ação	Elemento	Fonte	Valor	Ação	Elemento	Fonte	Valor
2001	31901100	15000000	363.814,24	1001	44905200	15000000	38.863,50
2001	33901400	15000000	53.250,00	2001	31901300	15000000	118.483,35
2001	33904000	15000000	279.080,00	2001	33903000	15000000	36.990,39
2001	33909300	15000000	1.433,19	2001	33903300	15000000	37.472,00
				2001	33903900	15000000	284.472,02
				2001	33904600	15000000	181.296,17
		Soma:	697.577,43			Soma:	697.577,43

465 2810 17/12/2024 28/11/2025 Anulação do Próprio Órgão

Ação	Elemento	Fonte	Valor	Ação	Elemento	Fonte	Valor
2202	31901100	15000000	55.000,00	2202	31901600	15000000	55.000,00
		Soma:	55.000,00			Soma:	55.000,00

466 2810 17/12/2024 28/11/2025 Anulação do Próprio Órgão

Ação	Elemento	Fonte	Valor	Ação	Elemento	Fonte	Valor
2107	33903900	15000000	624,00	2108	33903600	16600000	1.217,27
2113	31900400	15000000	234,00				
2192	33903900	15000000	113,57				
2193	33903900	16693110	245,70				
		Soma:	1.217,27			Soma:	1.217,27

467 2810 17/12/2024 01/12/2025 Anulação do Próprio Órgão

Ação	Elemento	Fonte	Valor	Ação	Elemento	Fonte	Valor
1015	44906100	15420000	1.040.000,00	1188	44905100	15000000	882.151,44
1188	44905100	17490000	882.151,44	1208	44905100	17010000	20.000,00
2015	33903900	15000000	16,00	2002	33903300	15000000	20.000,00
2044	33903000	15000000	20.000,00	2015	33903500	15000000	16,00
2150	31909100	15000000	40.000,00	2018	33903000	15001001	50.000,00
2150	31909100	17490000	550.000,00	2024	31901300	15001001	20.000,00
2151	33904700	15000000	200.000,00	2028	33903000	15500000	40.000,00
2190	33903900	15000000	32,00	2028	33903600	15500000	40.000,00
2202	33903000	15000000	30.000,00	2063	33903900	15000000	1.700.000,00

Decreto	Lei	Aprovação	Data				
Adição				Recurso			
2204	33903000	15000000	140.000,00	2190	33909300	15000000	32,00
2204	33903000	17200000	20.000,00	2211	33903900	17000000	150.000,00
		Soma:	2.922.199,44			Soma:	2.922.199,44

469 2810 17/12/2024 02/12/2025 Anulação do Próprio Órgão

Ação	Elemento	Fonte	Valor	Ação	Elemento	Fonte	Valor
1188	44905100	17490000	465.581,63	1188	44905100	17480000	465.581,63
2155	33901400	15000000	1.000,00	2063	33904000	15000000	7.500,00
2180	33903900	17000000	7.500,00	2151	33903500	15000000	1.000,00
		Soma:	474.081,63			Soma:	474.081,63

470 2810 17/12/2024 03/12/2025 Anulação do Próprio Órgão

Ação	Elemento	Fonte	Valor	Ação	Elemento	Fonte	Valor
2023	31901100	15000000	18.400,00	1204	44905100	17490000	280.100,00
2067	33903300	15000000	3.000,00	2002	33903300	15000000	6.000,00
2180	33903900	15000000	28.000,00				
2183	33904800	15000000	6.000,00				
2186	31901100	15000000	12.100,00				
2190	33903300	15000000	3.600,00				
2204	33903000	15000000	215.000,00				
		Soma:	286.100,00			Soma:	286.100,00

471 2810 17/12/2024 03/12/2025 Anulação do Próprio Órgão

Ação	Elemento	Fonte	Valor	Ação	Elemento	Fonte	Valor
2114	44905200	16610000	2.724,00	2108	33903600	16600000	5.024,00
2118	33904800	15000000	1.500,00				
2192	33903900	15000000	800,00				
		Soma:	5.024,00			Soma:	5.024,00

472 2810 17/12/2024 03/12/2025 Anulação do Próprio Órgão

Ação	Elemento	Fonte	Valor	Ação	Elemento	Fonte	Valor
2095	33903000	16593120	400.000,00	2095	33903900	16210000	400.000,00
		Soma:	400.000,00			Soma:	400.000,00

473 2810 17/12/2024 04/12/2025 Anulação do Próprio Órgão

Ação	Elemento	Fonte	Valor	Ação	Elemento	Fonte	Valor
2118	33904800	15000000	2.900,00	2108	33903600	16600000	2.900,00
		Soma:	2.900,00			Soma:	2.900,00

474 2810 17/12/2024 05/12/2025 Anulação do Próprio Órgão

Ação	Elemento	Fonte	Valor	Ação	Elemento	Fonte	Valor
2106	33903000	15000000	2.107,73	2108	33903600	16600000	42.107,84
2111	33903900	16600000	5.842,36	2108	33909300	15000000	2.360,00
2121	33901400	16610000	165,00	2109	33903000	16600000	4.395,14
2192	33903000	15000000	2.234,50	2110	31901300	16600000	40.322,61
2192	33903900	15000000	11.780,00				
2193	33903000	16693110	17.500,00				
2193	33903900	16693110	49.556,00				
		Soma:	89.185,59			Soma:	89.185,59

475 2810 17/12/2024 05/12/2025 Anulação do Próprio Órgão

Ação	Elemento	Fonte	Valor	Ação	Elemento	Fonte	Valor
2129	33903000	15000000	30.000,00	2130	33903000	15000000	30.000,00
		Soma:	30.000,00			Soma:	30.000,00

477 2810 17/12/2024 08/12/2025 Anulação do Próprio Órgão

Ação	Elemento	Fonte	Valor	Ação	Elemento	Fonte	Valor
2018	31900400	15001001	140.000,00	1204	44905100	17490000	201.000,00

Decreto	Lei	Aprovação	Data	Adição	Recurso
2018	45905200	15001001		1.000,00	
2202	33903000	15000000		22.000,00	
6299	31900400	15401070		38.000,00	
		Soma:		201.000,00	Soma: 201.000,00

478 2810 17/12/2024 08/12/2025 Anulação do Próprio Órgão

Ação	Elemento	Fonte	Valor	Ação	Elemento	Fonte	Valor
2114	33903000	16610000	234,50	2108	44905100	15000000	1.000,00
2114	33903900	16610000	1.527,60	2108	44905100	16600000	1.673,70
2193	33903900	16693110	911,60				
		Soma:	2.673,70			Soma:	2.673,70

479 2810 17/12/2024 09/12/2025 Anulação do Próprio Órgão

Ação	Elemento	Fonte	Valor	Ação	Elemento	Fonte	Valor
2093	31900400	15001002	500.000,00	2095	31900400	16000000	600.000,00
2099	31901100	15001002	100.000,00				
		Soma:	600.000,00			Soma:	600.000,00

480 2810 17/12/2024 09/12/2025 Anulação do Próprio Órgão

Ação	Elemento	Fonte	Valor	Ação	Elemento	Fonte	Valor
2123	33903000	15000000	1.999,00	2123	33903600	15000000	1.999,00
		Soma:	1.999,00			Soma:	1.999,00

481 2810 17/12/2024 09/12/2025 Anulação do Próprio Órgão

Ação	Elemento	Fonte	Valor	Ação	Elemento	Fonte	Valor
2102	31901100	15000000	84.243,11	2110	31901300	16600000	169.135,52
2107	31901100	15000000	11.499,36				
2107	33903900	15000000	2.460,00				
2108	31900400	15000000	1.366,50				
2108	31901100	16600000	13.091,75				
2110	31900400	15000000	3.011,00				
2111	31901100	15000000	3.434,98				
2113	31900400	15000000	37.150,67				
2113	31901100	16600000	5.402,48				
2121	31900400	15000000	307,00				
2122	31900400	16610000	2.572,00				
2141	31900400	16600000	4.596,67				
		Soma:	169.135,52			Soma:	169.135,52

482 2810 17/12/2024 10/12/2025 Anulação do Próprio Órgão

Ação	Elemento	Fonte	Valor	Ação	Elemento	Fonte	Valor
2150	31909100	15000000	22.000,00	1204	44905100	17490000	153.000,00
8299	31901100	15401070	37.000,00				
8399	31901100	15401070	94.000,00				
		Soma:	153.000,00			Soma:	153.000,00

483 2810 17/12/2024 10/12/2025 Anulação do Próprio Órgão

Ação	Elemento	Fonte	Valor	Ação	Elemento	Fonte	Valor
2122	31901100	16610000	825,47	2110	31901300	16600000	825,47
		Soma:	825,47			Soma:	825,47

484 2810 17/12/2024 11/12/2025 Anulação do Próprio Órgão

Ação	Elemento	Fonte	Valor	Ação	Elemento	Fonte	Valor
2107	31909400	15000000	17.440,97	2110	31901300	16600000	21.216,97
2193	33903000	16693110	2.468,00				
2193	33903900	16693110	1.308,00				

Decreto	Lei	Aprovação	Data				
		Adição				Recurso	
		Soma:	21.216,97			Soma:	21.216,97

485 2810 17/12/2024 11/12/2025 Anulação do Próprio Órgão

Ação	Elemento	Fonte	Valor	Ação	Elemento	Fonte	Valor
2004	33903900	15000000	4.500,00	1204	44905100	17490000	113.800,00
2024	31901100	15690000	57.000,00				
2032	33903900	15000000	300,00				
2202	33903000	15000000	52.000,00				
		Soma:	113.800,00			Soma:	113.800,00

486 2810 17/12/2024 12/12/2025 Anulação do Próprio Órgão

Ação	Elemento	Fonte	Valor	Ação	Elemento	Fonte	Valor
2107	31909400	15000000	5.793,21	2110	31901300	16600000	5.793,21
		Soma:	5.793,21			Soma:	5.793,21

487 2810 17/12/2024 15/12/2025 Anulação do Próprio Órgão

Ação	Elemento	Fonte	Valor	Ação	Elemento	Fonte	Valor
2018	31909400	15001001	1.000,00	2018	33909200	15001001	1.000,00
2063	33909300	15000000	1.100,00	2151	33504300	15000000	10.000,00
2182	33504300	15000000	10.000,00	2159	33903900	15000000	10.000,00
2184	33903900	15000000	237.500,00	2161	33903000	15000000	20.000,00
2204	33903000	17200000	20.000,00	2184	44905200	15000000	30.000,00
2204	33903900	15000000	195.541,35	2186	33903300	15000000	20.000,00
				2186	33903500	15000000	30.000,00
				2208	33903900	15000000	194.141,35
				2209	33903900	17510000	150.000,00
		Soma:	465.141,35			Soma:	465.141,35

488 2810 17/12/2024 15/12/2025 Anulação do Próprio Órgão

Ação	Elemento	Fonte	Valor	Ação	Elemento	Fonte	Valor
2114	33903000	16610000	6.223,79	2110	31901300	16600000	18.591,65
2193	33903000	16693110	10.075,86				
2193	33903900	16693110	2.292,00				
		Soma:	18.591,65			Soma:	18.591,65

489 2810 17/12/2024 16/12/2025 Anulação do Próprio Órgão

Ação	Elemento	Fonte	Valor	Ação	Elemento	Fonte	Valor
2102	31901100	15000000	37,60	2110	31901300	16600000	3.621,10
2118	33904800	15000000	2.880,00				
2193	33903000	16693110	703,50				
		Soma:	3.621,10			Soma:	3.621,10

490 2810 17/12/2024 16/12/2025 Anulação do Próprio Órgão

Ação	Elemento	Fonte	Valor	Ação	Elemento	Fonte	Valor
2067	33903900	15000000	200,00	2067	33903600	15000000	200,00
2157	33903900	15000000	1.000,00	2160	33903600	15000000	1.000,00
2202	33903000	15000000	20.000,00	2204	33903000	17500000	20.000,00
		Soma:	21.200,00			Soma:	21.200,00

491 2810 17/12/2024 17/12/2025 Anulação do Próprio Órgão

Ação	Elemento	Fonte	Valor	Ação	Elemento	Fonte	Valor
2089	33909100	15001002	15.000,00	2089	33903500	15001002	15.000,00
		Soma:	15.000,00			Soma:	15.000,00

492 2810 17/12/2024 17/12/2025 Anulação do Próprio Órgão

Ação	Elemento	Fonte	Valor	Ação	Elemento	Fonte	Valor
2118	33904800	15000000	350,00	2110	31901300	16600000	420,72
2192	33903900	15000000	70,72				

Decreto	Lei	Aprovação	Data	Adição	Recurso
				Soma: 420,72	Soma: 420,72

493 2810 17/12/2024 17/12/2025 Anulação do Próprio Órgão

Ação	Elemento	Fonte	Valor	Ação	Elemento	Fonte	Valor
2183	33904800	15000000	2.000,00	2186	31901100	15000000	44.000,00
2202	33903000	15000000	37.000,00				
2204	33903000	17200000	5.000,00				
		Soma:	44.000,00			Soma:	44.000,00

494 2810 17/12/2024 18/12/2025 Anulação do Próprio Órgão

Ação	Elemento	Fonte	Valor	Ação	Elemento	Fonte	Valor
2107	31900400	15000000	4.100,00	2110	31901300	16600000	26.072,75
2107	31901100	15000000	2.510,19	2110	31909200	15000000	1.000,00
2110	31901100	15000000	24.121,64	2110	31909400	15000000	1.000,00
2111	31900400	15000000	18.477,11	2110	31909400	16600000	1.000,00
2111	31901100	15000000	5.713,89	2110	33901400	15000000	1.000,00
2121	31900400	15000000	5.407,80	2110	33901400	16600000	5.000,00
2122	31900400	16610000	7.072,00	2110	33903300	15000000	1.000,00
2141	31900400	16600000	1.190,00	2110	33903300	16600000	1.000,00
				2110	33903600	15000000	11.000,00
				2110	33903600	16600000	20.519,88
		Soma:	68.592,63			Soma:	68.592,63

495 2810 17/12/2024 18/12/2025 Anulação do Próprio Órgão

Ação	Elemento	Fonte	Valor	Ação	Elemento	Fonte	Valor
2202	33903000	15000000	50.000,00	2186	31901100	15000000	50.000,00
		Soma:	50.000,00			Soma:	50.000,00

496 2810 17/12/2024 18/12/2025 Anulação do Próprio Órgão

Ação	Elemento	Fonte	Valor	Ação	Elemento	Fonte	Valor
2001	31901100	15000000	12.791,46	2001	33901400	15000000	750,00
2001	31901300	15000000	4.451,78	2001	33903000	15000000	12.082,29
				2001	33903900	15000000	4.410,73
				2001	33904000	15000000	0,22
		Soma:	17.243,24			Soma:	17.243,24

497 2810 17/12/2024 19/12/2025 Anulação do Próprio Órgão

Ação	Elemento	Fonte	Valor	Ação	Elemento	Fonte	Valor
2093	31901100	16000000	1.051.000,00	2095	33903900	16000000	1.157.000,00
2099	31901100	16000000	106.000,00				
		Soma:	1.157.000,00			Soma:	1.157.000,00

499 2810 17/12/2024 19/12/2025 Anulação do Próprio Órgão

Ação	Elemento	Fonte	Valor	Ação	Elemento	Fonte	Valor
1018	44906100	17480000	1.700.000,00	2015	33903300	15000000	150,00
2015	33903900	15000000	150,00	2299	31901100	15401070	5.189.133,89
2018	31901300	15001001	70.000,00	8399	31901100	15401070	54.724,91
2019	33903000	15530000	401.250,00				
2023	33903000	15001001	229.500,00				
2044	33903000	15000000	303.400,00				
2044	33903000	17200000	470.000,00				
2063	33903000	15000000	6.000,00				
2150	33909100	15000000	10.000,00				
2151	33903000	15000000	5.000,00				
2161	33903000	15000000	47.000,00				
2202	33903000	15000000	685.500,00				
2204	33903000	17200000	868.277,50				
2204	33903000	17500000	170.000,00				

Decreto	Lei	Aprovação	Data	Adição	Recurso
2299	31900400	15401070		223.206,39	
8399	31900400	15401070		54.724,91	
		Soma:		5.244.008,80	Soma: 5.244.008,80

500 2810 17/12/2024 19/12/2025 Anulação do Próprio Órgão

Ação	Elemento	Fonte	Valor	Ação	Elemento	Fonte	Valor
2113	31901100	15000000	16.075,79	2110	33903600	16600000	20.808,05
2121	31900400	16610000	4.732,26				
		Soma:	20.808,05			Soma:	20.808,05

501 2810 17/12/2024 22/12/2025 Anulação do Próprio Órgão

Ação	Elemento	Fonte	Valor	Ação	Elemento	Fonte	Valor
1187	44906100	15000000	164.299,04	2018	31901100	15001001	60.000,00
2018	33903900	15001001	150.000,00	2024	31901100	15001001	100.000,00
2024	33903900	15001001	100.000,00	2063	31901100	15000000	20.000,00
2063	33903900	15000000	20.000,00	2151	31901100	15000000	254.299,04
2190	33903900	15000000	728,00	2190	31901100	15000000	728,00
		Soma:	435.027,04			Soma:	435.027,04

503 2810 17/12/2024 23/12/2025 Anulação do Próprio Órgão

Ação	Elemento	Fonte	Valor	Ação	Elemento	Fonte	Valor
2118	33904800	15000000	3.000,00	2111	31901300	16600000	3.000,00
		Soma:	3.000,00			Soma:	3.000,00

504 2810 17/12/2024 23/12/2025 Anulação do Próprio Órgão

Ação	Elemento	Fonte	Valor	Ação	Elemento	Fonte	Valor
1184	44906100	17000000	3.435.995,06	2002	31901100	15000000	20.000,00
2044	33903900	15000000	240.000,00	2044	31901100	15000000	240.000,00
2150	33909100	17490000	20.000,00	2299	31901100	15401070	2.960.000,00
2299	31900400	15401070	4,94	6299	31901100	15401070	476.000,00
		Soma:	3.696.000,00			Soma:	3.696.000,00

505 2810 17/12/2024 23/12/2025 Anulação do Próprio Órgão

Ação	Elemento	Fonte	Valor	Ação	Elemento	Fonte	Valor
2001	33903000	15000000	1.090,60	2001	31901100	15000000	1.090,60
		Soma:	1.090,60			Soma:	1.090,60

506 2810 17/12/2024 23/12/2025 Anulação do Próprio Órgão

Ação	Elemento	Fonte	Valor	Ação	Elemento	Fonte	Valor
2125	33904700	15000000	7.000,00	2125	31901300	15000000	7.000,00
		Soma:	7.000,00			Soma:	7.000,00

508 2810 17/12/2024 24/12/2025 Anulação do Próprio Órgão

Ação	Elemento	Fonte	Valor	Ação	Elemento	Fonte	Valor
2063	33909300	15000000	2.000,00	2063	31901100	15000000	2.000,00
2204	33903000	15000000	140.000,00	2202	31901100	15000000	140.000,00
		Soma:	142.000,00			Soma:	142.000,00

512 2810 17/12/2024 29/12/2025 Anulação do Próprio Órgão

Ação	Elemento	Fonte	Valor	Ação	Elemento	Fonte	Valor
2182	33504300	15000000	55.000,00	2175	31901100	15000000	55.000,00
2299	31901100	15401070	1.073.772,97	6299	31901100	15421070	1.079.680,63
8399	31901100	15401070	5.907,66				
		Soma:	1.134.680,63			Soma:	1.134.680,63

513 2810 17/12/2024 29/12/2025 Anulação do Próprio Órgão

Ação	Elemento	Fonte	Valor	Ação	Elemento	Fonte	Valor
2131	33903600	15000000	6.000,00	2125	31901100	15000000	6.000,00

Decreto	Lei	Aprovação	Data	Adição		Recurso	
				Soma:	6.000,00	Soma:	6.000,00
514	2810	17/12/2024	30/12/2025			Anulação do Próprio Órgão	

Ação	Elemento	Fonte	Valor	Ação	Elemento	Fonte	Valor
2002	31909400	15000000	3.504,55	2002	31901100	15000000	3.504,55
2063	31909400	15000000	4.200,00	2063	31901100	15000000	4.200,00
2299	31901300	15401070	570.541,32	6299	31900400	15420000	570.541,32
		Soma:	578.245,87			Soma:	578.245,87

515 2810 17/12/2024 31/12/2025 Anulação do Próprio Órgão

Ação	Elemento	Fonte	Valor	Ação	Elemento	Fonte	Valor
1009	44905100	15690000	7.480.000,00	1204	44905100	17490000	10.965.640,03
1013	44905100	15690000	1.000.000,00	2017	33903000	15000000	1.254.847,40
1152	44905100	17000000	1.570.030,38	2017	33903000	15520000	117.829,59
1184	44906100	17000000	5.500.000,00	2023	31901100	15001001	908.753,41
1188	33903900	15000000	415.609,65	2029	31901100	15400001	599.847,84
				2138	33903000	15000000	524.034,10
				4299	31901100	15401070	1.594.687,66
		Soma:	15.965.640,03			Soma:	15.965.640,03
		Total:	321.074.537,92			Total:	321.074.537,92
		Total:	**418.058.563,28**			**Total:**	**418.058.563,28**

VALMIR DOS SANTOS COSTA
PREFEITO MUNICIPAL Mat.2326340052

PAULO GONCALVES LIMA NETO
SECRETÁRIO (A) DA FAZENDA
Mat.2326340067

LEI

ESTADO DE SERGIPE

MUNICÍPIO DE ITABAIANA

LEI Nº 2.772
DE 11 DE JULHO DE 2024

"Dispõe sobre as diretrizes para a elaboração da Lei Orçamentária Anual referente ao exercício de 2025 e dá providências correlatas."

O PREFEITO MUNICIPAL DE ITABAIANA, ESTADO DE SERGIPE,

Faço saber que a Câmara Municipal aprovou e eu sanciono a seguinte Lei:

DAS DISPOSIÇÕES PRELIMINARES

Art. 1º. A lei orçamentária do Município de Itabaiana, Estado de Sergipe, referente ao exercício de 2025, será elaborada e executada segundo as diretrizes gerais estabelecidas na presente lei, em observância ao disposto no art. 165, § 2º, da Constituição Federal, e, em conformidade com as normas estabelecidas na Constituição Estadual, Lei Orgânica Municipal e no art. 4° da Lei Complementar nº 101, de 04 de maio de 2000, compreendendo:

I – Prioridades e Metas da Administração Municipal;
II – Metas e Riscos Fiscais;
III – Diretrizes para Estrutura e Organização dos Orçamentos;
IV – Diretrizes para Emendas ao Projeto de Lei Orçamentária;
V – Diretrizes para o Poder Legislativo;

Praça Fausto Cardoso, nº 12, Centro, Itabaiana/SE | CEP 49.500-012| CNPJ nº 13.104.740/0001-10
| www.itabaiana.se.gov.br |gabinete@itabaiana.se.gov.br |

Scanned with CamScanner

Assinado digitalmente por 13104740000110 - MUNICIPIO DE ITABAIANA

LEI

ESTADO DE SERGIPE

MUNICÍPIO DE ITABAIANA

VI – Diretrizes para Alteração Orçamentária;

VII – Diretrizes para Transferências de Recursos;

VIII – Diretrizes para Despesas com Pessoal;

IX – Diretrizes para Limitação de Empenhos;

X – Diretrizes Relativas à Dívida Pública Municipal;

XI – Diretrizes sobre a Legislação Tributária;

XII – Diretrizes para Transparência Pública;

XIII – Diretrizes Finais.

PRIORIDADES E METAS DA ADMINISTRAÇÃO MUNICIPAL

Art. 2º. As prioridades e metas para o exercício financeiro de 2025 terão suas estratégias voltadas para:

I – garantir a manutenção do ensino público de qualidade, melhorando a qualidade da Educação Básica e de seus indicadores educacionais, com ênfase no acesso, na permanência, na alfabetização de crianças, jovens e adultos, na melhoria do fluxo escolar e da aprendizagem de todos os estudantes;

II – promover o desenvolvimento do agronegócio e da agricultura familiar, com ênfase na agregação de valor nas cadeias produtivas da agropecuária;

III – estimular a implantação e o aumento da utilização das bibliotecas, públicas e escolares, na promoção do acesso à informação e ao conhecimento, em consonância com os termos da Lei nº 12.244, de 24 de maio de 2010;

Praça Fausto Cardoso, nº 12, Centro, Itabaiana/SE | CEP 49.500-012| CNPJ nº 13.104.740/0001-10
| www.itabaiana.se.gov.br |gabinete@itabaiana.se.gov.br |

Scanned with CamScanner

Assinado digitalmente por 13104740000110 - MUNICIPIO DE ITABAIANA

LEI

ESTADO DE SERGIPE

MUNICÍPIO DE ITABAIANA

IV – reconstruir, conservar e ampliar a malha viária;

V – ampliar a oferta de unidades habitacionais;

VI – melhorar o abastecimento de água e ampliar o esgotamento sanitário;

VII – promover a inclusão social pelos direitos e pela renda;

VIII – ampliar o acesso e qualificar as ações e serviços públicos de saúde, garantindo atendimento nas diversas especialidades médicas e oferta de medicamentos para as unidades de saúde;

IX – fortalecer o esporte amador, fomentando políticas públicas de valorização das pequenas competições, incentivando os jovens a prática dos esportes;

X – desenvolver políticas de cultura e o lazer;

XI – modernizar a gestão pública, priorizando a inovação tecnológica, a melhoria dos processos e a qualificação e assistência aos servidores;

XII – valorizar o servidor público através da permanente formação pessoal e profissional, da melhoria das condições de trabalho, de salário, carreira e da atenção à saúde;

XIII – fortalecer o controle social por intermédio da ampliação dos mecanismos de transparência.

Praça Fausto Cardoso, nº 12, Centro, Itabaiana/SE | CEP 49.500-012| CNPJ nº 13.104.740/0001-10
| www.itabaiana.se.gov.br |gabinete@itabaiana.se.gov.br |

Scanned with CamScanner

Assinado digitalmente por 13104740000110 - MUNICIPIO DE ITABAIANA

LEI

ESTADO DE SERGIPE

MUNICÍPIO DE ITABAIANA

Parágrafo único. As prioridades elencadas acima têm precedência na alocação dos recursos no Projeto e na Lei Orçamentária de 2025, não se constituindo, todavia, em limite à programação da despesa.

Art. 3º. O Anexo de Metas e Prioridades da Administração Municipal para o exercício de 2025 será publicado através de Decreto Poder Executivo, juntamente com o Cronograma de Desembolso.

METAS E RISCOS FISCAIS

Art. 4º. As metas fiscais de receita, despesa, resultado primário, nominal e montante da dívida pública para os exercícios de 2025 a 2027, assim como as demais informações de que trata o art. 4° da Lei Complementar nº 101, de 04 de maio de 2000, estão estabelecidas na forma dos anexos desta lei, elaborados em conformidade com as normas editadas pela Secretaria do Tesouro Nacional - STN.

§ 1º. As metas apresentadas no Anexo de Metas Fiscais são resultados presumidos a partir de parâmetros de crescimento do Produto Interno Bruto (PIB), taxas de inflação e projeções de crescimento das receitas oriundas de transferências federais e estaduais.

§ 2º. Quando da elaboração do projeto de lei orçamentária para o exercício de 2025, a estimativa de receita e a fixação de despesa poderão ser modificadas em vista dos parâmetros utilizados na atual projeção sofrerem alterações, devendo as metas fiscais serem ajustadas, ficando automaticamente revistas as metas fiscais estabelecidas nesta Lei, em conformidade com os valores previstos e fixados na Lei Orçamentária de 2025.

Praça Fausto Cardoso, nº 12, Centro, Itabaiana/SE | CEP 49.500-012| CNPJ nº 13.104.740/0001-10
| www.itabaiana.se.gov.br |gabinete@itabaiana.se.gov.br |

Scanned with CamScanner

Assinado digitalmente por 13104740000110 - MUNICIPIO DE ITABAIANA

LEI

ESTADO DE SERGIPE

MUNICÍPIO DE ITABAIANA

§ 3º. O cumprimento das metas deve ser acompanhado com base nas informações divulgadas no Relatório Resumido da Execução Orçamentária e Relatório de Gestão Fiscal.

Art. 5º. Integra esta Lei, em atendimento ao disposto no § 3º, do art. 4º, da Lei Complementar nº 101/2000, o Anexo de Riscos Fiscais, elaborado conforme instruções da Secretaria do Tesouro Nacional - STN.

Parágrafo único. Para fins do disposto no art. 4°, § 3°, da Lei Complementar nº 101, de 04 de maio de 2000 e nesta lei, são riscos fiscais os passivos contingentes e outros riscos capazes de afetar as contas públicas, constituídas de dívidas cuja existência depende de fatores imprevisíveis, tais como precatórios, restos a pagar com prescrição interrompida, débitos não quitados com concessionárias de serviços públicos, despesas classificáveis de acordo com o art. 37 da Lei nº 4.320, de 17 de março de 1964 e outros passivos contingentes, riscos e eventos fiscais imprevistos.

DIRETRIZES PARA ESTRUTURA E ORGANIZAÇÃO DOS ORÇAMENTOS

Art. 6º. O Orçamento Fiscal e o da Seguridade Social terá sua despesa discriminada por:

I – Unidade Orçamentária;
II – Função;
III – Subfunção;
IV – Programa;
V – Projeto, Atividade ou Operação Especial;
VI – Categoria de Despesa;
VII – Grupo de Despesa;
VIII – Modalidade de Aplicação;

Scanned with CamScanner

Assinado digitalmente por 13104740000110 - MUNICIPIO DE ITABAIANA

LEI

ESTADO DE SERGIPE

MUNICÍPIO DE ITABAIANA

IX – Fonte de Recurso;

X – Código de Acompanhamento da Execução Orçamentária (CO).

§ 1º. Os conceitos de função, subfunção, programa, projeto, atividade e operação especial são aqueles definidos na Portaria nº 42 do Ministério do Planejamento, Orçamento e Gestão, de 14 de abril de 1999, e em suas alterações.

§ 2º. Os conceitos e códigos de categoria econômica, grupo de despesa e modalidade de aplicação são aqueles dispostos na Portaria Interministerial da Secretaria do Tesouro Nacional e da Secretaria de Orçamento Federal nº 163, de 04 de abril de 2001, e suas alterações.

§3º. Os conceitos de Fonte de Recurso e Código de Acompanhamento da Execução Orçamentária são aqueles dispostos na Portaria nº 710, de 25 de fevereiro de 2021, e suas alterações.

§ 4º. Após a sanção da lei orçamentária, os Poderes Executivo e Legislativo publicarão o QDD – Quadro de Detalhamento de Despesa, fazendo a discriminação da despesa até o nível de elemento de despesa ou, quando necessário, sub-elemento.

Art. 7º. A lei orçamentária anual será composta pelo Orçamento Fiscal e da Seguridade Social, compreendendo todas as receitas e as despesas dos Poderes Executivo e Legislativo, fundos e autarquias instituídas e mantidas pelo Município.

Art. 8º. O Projeto de Lei Orçamentária deve ser apresentado com a forma e com o detalhamento descrito nesta Lei, aplicando-se, no que couber, as demais disposições legais.

Praça Fausto Cardoso, nº 12, Centro, Itabaiana/SE | CEP 49.500-012| CNPJ nº 13.104.740/0001-10
| www.itabaiana.se.gov.br |gabinete@itabaiana.se.gov.br |

Scanned with CamScanner

Assinado digitalmente por 13104740000110 - MUNICIPIO DE ITABAIANA

LEI

ESTADO DE SERGIPE

MUNICÍPIO DE ITABAIANA

Art. 9º. O Projeto de Lei Orçamentária e a respectiva Lei para o ano 2025 devem ser constituídos de:

I – mensagem;

II – texto do projeto de lei;

III – quadros orçamentários consolidados;

IV – demais demonstrativos, relatórios e anexos estabelecidos pela legislação vigente, sobretudo a Lei n° 4.320, de 17 de março de 1964 e a Lei Complementar n° 101, 04 de maio de 2000, relativos aos Orçamentos Fiscal e da Seguridade Social.

Art. 10. Fica o Poder Executivo autorizado a alterar os anexos da lei orçamentária no caso de ocorrerem modificações na estrutura administrativa do Município, decorrente de lei sancionada após o encaminhamento do Projeto de Lei de Diretrizes Orçamentárias para 2025 à Câmara Municipal, desde que estas alterações não impliquem em alteração no valor total da despesa fixada na lei orçamentária.

Art. 11. Além da observância das prioridades e metas previstas no Plano Plurianual - PPA 2022-2025, a lei orçamentária e seus créditos adicionais somente devem incluir projetos novos se:

I – estiverem vinculados a um objetivo do Plano Plurianual – PPA 2022 - 2025 ou exista lei que autorize a sua inclusão, caso a sua execução abranja mais de um exercício financeiro;

II – os recursos alocados viabilizarem a conclusão de uma etapa ou a obtenção de uma unidade completa;

III – não implique em paralisação de projetos prioritários em execução.

Parágrafo único. Não constitui infração a este artigo o início de novo projeto, mesmo possuindo outros em andamento, caso haja suficiente previsão de

Praça Fausto Cardoso, nº 12, Centro, Itabaiana/SE | CEP 49.500-012| CNPJ nº 13.104.740/0001-10
| www.itabaiana.se.gov.br |gabinete@itabaiana.se.gov.br |

Scanned with CamScanner

Assinado digitalmente por 13104740000110 - MUNICIPIO DE ITABAIANA

LEI

ESTADO DE SERGIPE

MUNICÍPIO DE ITABAIANA

recursos orçamentários e financeiros para o atendimento dos projetos em andamento e novos ou se os recursos forem provenientes de convênios ou programas dos Governos Federal e/ou Estadual.

Art. 12. As propostas de modificação por créditos adicionais serão apresentadas na forma e com o detalhamento estabelecido na lei orçamentária anual.

Art. 13. A lei orçamentária para o exercício de 2025 conterá previsão de contrapartida de transferências voluntárias, em conformidade com o percentual proposto em projetos de captação de recursos encaminhados a órgãos e entidades da União, Estados e entidades não governamentais.

Art. 14. A lei orçamentária para 2025 conterá Reserva de Contingência em montante de até 1,0% (um por cento) da Receita Corrente Líquida, apurada nos termos do inciso IV, art. 2º da Lei Complementar nº 101, de 04 de maio de 2000, destinada a atender aos passivos contingentes e a outros riscos e eventos fiscais imprevistos.

Parágrafo único. Na hipótese de não utilização da Reserva de Contingência nos fins previstos no *caput* deste artigo, os recursos correspondentes podem ser destinados à cobertura de créditos adicionais suplementares e especiais que necessitem ser abertos para reforço ou inclusão de dotações orçamentárias, de acordo com a avaliação da Administração Pública.

Art. 15. O Projeto de Lei Orçamentária deve ter as receitas e as despesas orçadas segundo os preços vigentes em julho de 2024, podendo ser atualizadas pela variação dos índices oficiais da inflação (Índice de Preço ao Consumidor Amplo – IPCA, do Instituto Brasileiro de Geografia e Estatística) referente ao período de agosto a dezembro de 2024, por ato próprio do Poder Executivo.

Praça Fausto Cardoso, nº 12, Centro, Itabaiana/SE | CEP 49.500-012| CNPJ nº 13.104.740/0001-10
| www.itabaiana.se.gov.br |gabinete@itabaiana.se.gov.br |

Scanned with CamScanner

Assinado digitalmente por 13104740000110 - MUNICIPIO DE ITABAIANA

LEI

ESTADO DE SERGIPE

MUNICÍPIO DE ITABAIANA

Parágrafo único. As previsões de receita no Projeto de Lei Orçamentária observarão as normas técnicas e legais, considerarão os efeitos das alterações na legislação, da variação do índice de preços, do crescimento econômico ou de qualquer outro fator relevante.

Art. 16. O órgão responsável pelo setor jurídico do Município encaminhará ao órgão encarregado da elaboração do orçamento, até 31 de julho de 2024, a relação dos débitos atualizados e constantes de precatórios judiciários a serem incluídos na proposta orçamentária para o exercício de 2025, conforme determina o art. 100, § 1º, da Constituição Federal, com a redação dada pela Emenda Constitucional nº 30/2000.

Art. 17. O projeto de Lei Orçamentária para o exercício de 2025 deverá observar os limites mínimos de gastos com a manutenção e desenvolvimento do ensino e com ações e serviços públicos de saúde, estabelecidos na Constituição Federal.

§ 1º. A aplicação dos recursos na manutenção e desenvolvimento do ensino, além das disposições constitucionais e legais, deverá respeitar as normas emanadas do Ministério da Educação e do Tribunal de Contas do Estado de Sergipe.

§ 2º. As despesas com ações e serviços de saúde serão realizadas em conformidade com as normas constitucionais e legais, observando-se ainda às determinações do Ministério da Saúde e do Tribunal de Contas do Estado de Sergipe.

DIRETRIZES PARA EMENDAS AO PROJETO DE LEI ORÇAMENTÁRIA

Art. 18. Na apreciação pelo Poder Legislativo do projeto de Lei Orçamentária Anual, as emendas serão apresentadas na forma das disposições

Praça Fausto Cardoso, nº 12, Centro, Itabaiana/SE | CEP 49.500-012| CNPJ nº 13.104.740/0001-10
| www.itabaiana.se.gov.br |gabinete@itabaiana.se.gov.br |

Scanned with CamScanner

Assinado digitalmente por 13104740000110 - MUNICIPIO DE ITABAIANA

LEI

ESTADO DE SERGIPE

MUNICÍPIO DE ITABAIANA

constitucionais e conforme estabelecido na Lei Orgânica do Município, serão acompanhadas de exposição de motivos que as justifiquem, e, somente poderão ser aprovadas caso:

I – sejam compatíveis com o Plano Plurianual – PPA 2022 – 2025 e com a Lei de Diretrizes Orçamentárias;

II – indiquem os recursos necessários, admitidos apenas os provenientes de anulação de despesas, excluídos os que incidam sobre:

a) dotação para pessoal e seus encargos;

b) serviço da dívida e de pagamento de precatórios judiciais;

c) dotações destinadas à Educação, Saúde e Assistência Social;

d) recursos vinculados a transferências voluntárias dos Governos Estadual e Federal;

e) recursos destinados à reserva de contingência.

III – sejam relacionadas com:

a) a correção de erros ou omissões;

b) os dispositivos do texto do projeto de lei.

Art. 19. Conforme estabelecido no § 1°, do art. 12, da Lei Complementar nº 101, de 04 de maio de 2000, a Câmara de Vereadores só poderá reestimar a receita prevista na lei orçamentária, se comprovado erro ou omissão de ordem técnica ou legal em sua estimativa.

DIRETRIZES PARA O PODER LEGISLATIVO

Art. 20. O Poder Legislativo do Município terá como limite de despesas em 2025, para efeito de elaboração e execução de sua respectiva proposta orçamentária, a aplicação do percentual definido no art. 29-A da Constituição Federal.

Praça Fausto Cardoso, nº 12, Centro, Itabaiana/SE | CEP 49.500-012| CNPJ nº 13.104.740/0001-10
| www.itabaiana.se.gov.br |gabinete@itabaiana.se.gov.br |

Scanned with CamScanner

Assinado digitalmente por 13104740000110 - MUNICIPIO DE ITABAIANA

LEI

ESTADO DE SERGIPE

MUNICÍPIO DE ITABAIANA

Art. 21. A execução orçamentária e a contabilidade do Legislativo serão processadas de forma independente, mas integrada ao Executivo para fins de consolidação das contas do Município.

Art. 22. A proposta orçamentária do Poder Legislativo deverá ser elaborada na forma e conteúdo estabelecidos nesta Lei e em consonância com as disposições sobre as matérias contidas na Constituição Federal e nas normas complementares, devendo ser encaminhada ao Poder Executivo, para fins de consolidação do Projeto de Lei do Orçamento Anual, até o dia 15 de julho de 2024.

Art. 23. Os recursos correspondentes às dotações orçamentárias, compreendidos os créditos adicionais suplementares e especiais, destinados ao Poder Legislativo, serão repassados até o dia 20 de cada mês, em duodécimos.

§1º. É vedada a transferência a fundos de recursos financeiros oriundos de repasses duodecimais.

§2º. O saldo financeiro decorrente dos recursos entregues na forma do *caput* deste artigo deve ser restituído ao caixa do Poder Executivo até o final de fevereiro de 2026, ou terá seu valor deduzido na parcela de março de 2026.

Art. 24. Fica o Poder Executivo autorizado a compensar no duodécimo previsto no art. 23, os valores que forem descontados da cota do FPM – Fundo de Participação dos Municípios referentes aos encargos previdenciários correntes ou parcelados da Câmara Municipal.

§ 1º. Para proceder nos termos do *caput*, o Poder Executivo deverá encaminhar ofício à Câmara Municipal informando o valor e a documentação comprobatória do montante a ser compensado.

Praça Fausto Cardoso, nº 12, Centro, Itabaiana/SE | CEP 49.500-012| CNPJ nº 13.104.740/0001-10
| www.itabaiana.se.gov.br |gabinete@itabaiana.se.gov.br |

Scanned with CamScanner

Assinado digitalmente por 13104740000110 - MUNICIPIO DE ITABAIANA

LEI

ESTADO DE SERGIPE

MUNICÍPIO DE ITABAIANA

§ 2º. O valor compensado deverá ser contabilizado como ANTECIPAÇÃO DE DUODÉCIMO em ambos os Poderes.

DIRETRIZES PARA ALTERAÇÃO ORÇAMENTÁRIA

Art. 25. Os créditos adicionais devem ter a forma e o nível de detalhamento estabelecidos nesta Lei para o Orçamento, bem como a indicação dos recursos correspondentes.

Art. 26. Durante a execução orçamentária do exercício de 2025, fica facultado ao Poder Executivo realizar transposições, remanejamentos e transferências.

§ 1º. A transposição, remanejamento e transferência são instrumentos de flexibilização orçamentária, diferenciando-se dos créditos adicionais que têm a função de corrigir desvios de planejamento.

§ 2º. Para efeitos desta Lei entende-se como:

I – transposição, a realocação de recursos que ocorre entre programas de governo, dentro do mesmo órgão, ampliando, desta forma, um programa previsto na lei orçamentária com recursos de outro também nela previsto;

II – remanejamento, o deslocamento de créditos e dotações relativos à extinção, desdobramento, criação ou incorporação de unidades orçamentárias na estrutura organizacional do Município, ainda, de créditos ou valores de dotações relativas a servidores que haja alteração de lotação durante o exercício;

III – transferência, a realocação de recursos que ocorre dentro do mesmo órgão, num mesmo programa de governo, mantendo-se o programa em funcionamento.

Praça Fausto Cardoso, nº 12, Centro, Itabaiana/SE | CEP 49.500-012| CNPJ nº 13.104.740/0001-10
| www.itabaiana.se.gov.br |gabinete@itabaiana.se.gov.br |

Scanned with CamScanner

Assinado digitalmente por 13104740000110 - MUNICIPIO DE ITABAIANA

LEI

ESTADO DE SERGIPE

MUNICÍPIO DE ITABAIANA

§ 3º. Caberá ao Poder Executivo escolher se utilizar da transposição, remanejamento, transferência ou crédito adicional suplementar.

Art. 27. Serão considerados como créditos adicionais especiais, nos termos do art. 41, inciso II da Lei nº 4.320, de 17 de março de 1964, aqueles que incluírem novas ações ou novos elementos de despesas.

§ 1º. Não se incluem no conceito do *caput* e ficam legalmente autorizados:

a) a criação, por decreto adicional suplementar, de elementos de despesa desde que na mesma categoria econômica, grupo de natureza de despesa e modalidade de aplicação já existente;

b) a inclusão, por decreto adicional suplementar, de novas ações ou novos elementos de despesas em ações já consignadas no orçamento, desde que sejam para cadastrar, solicitar, assinar ou executar convênios, ou ainda, para adequar o orçamento aos programas cujos recursos sejam provenientes do Governo Federal e/ou Estadual, bem como, suas contrapartidas;

c) a modificação ou inclusão, por decreto adicional suplementar, das fontes de recursos do orçamento em função da alteração destas promovidas pelo Tribunal de Contas do Estado de Sergipe.

§ 2º. Os decretos adicionais suplementares realizados nos termos do parágrafo anterior não contarão para o limite de suplementação definido na lei orçamentária anual de 2025.

Art. 28. Quando a abertura de crédito adicional especial implicar em alteração das metas e prioridades constantes dos quadros demonstrativos desta Lei e

Praça Fausto Cardoso, nº 12, Centro, Itabaiana/SE | CEP 49.500-012| CNPJ nº 13.104.740/0001-10
| www.itabaiana.se.gov.br |gabinete@itabaiana.se.gov.br |

Scanned with CamScanner

Assinado digitalmente por 13104740000110 - MUNICIPIO DE ITABAIANA

LEI

ESTADO DE SERGIPE

MUNICÍPIO DE ITABAIANA

do Plano Plurianual - PPA 2022-2025, fica o Poder Executivo autorizado a fazer as readequações necessárias à execução, acompanhamento, controle e avaliação da ação programada.

Parágrafo único - Os créditos adicionais especiais e extraordinários, se abertos nos últimos quatro meses do exercício imediatamente anterior, poderão ser reabertos pelos seus saldos, no exercício a que se refere esta Lei.

Art. 29. Firmado instrumento de transferência voluntária, fica autorizada a suplementação das dotações necessárias à sua execução, tendo como limite o valor do repasse financeiro pactuado e da contrapartida, não devendo este valor ser considerado no limite para abertura de créditos adicionais que será autorizado na Lei Orçamentária de 2025.

DIRETRIZES PARA TRANSFERÊNCIAS DE RECURSOS

Art. 30. Fica o Poder Executivo Municipal autorizado a firmar contratos de parcerias público-privadas, nos termos da Lei nº 11.079, de 30 de novembro de 2004, e suas alterações, para a execução de projetos prioritários definidos pelo Governo.

Art. 31. A lei orçamentária conterá recursos para a transferência financeira a consórcios públicos que o Município fizer parte como ente consorciado, nos termos previstos na Lei nº 11.107, de 06 de abril de 2005.

Art. 32. As transferências de recursos orçamentários a instituições privadas sem fins lucrativos devem obedecer às disposições pertinentes contidas no art. 26 da Lei Complementar nº 101, de 04 de maio de 2000, sendo:

Praça Fausto Cardoso, nº 12, Centro, Itabaiana/SE | CEP 49.500-012| CNPJ nº 13.104.740/0001-10
| www.itabaiana.se.gov.br |gabinete@itabaiana.se.gov.br |

Scanned with CamScanner

Assinado digitalmente por 13104740000110 - MUNICIPIO DE ITABAIANA

LEI

ESTADO DE SERGIPE

MUNICÍPIO DE ITABAIANA

I – Subvenções Sociais: as destinadas a despesas correntes de instituições privadas sem fins lucrativos, prestadoras de serviços de assistência social, médica, educacional e cultural, de natureza continuada, regidas pelo que estabelecem os arts. 16 e 17, da Lei nº 4.320, de 17 de março de 1964;

II – Contribuições: as destinadas a despesas correntes das demais instituições privadas sem fins lucrativos, que não as enquadradas no inciso I deste artigo, firmadas em parceria com a administração pública municipal para o desenvolvimento de programas e ações que contribuam diretamente para o alcance de diretrizes, objetivos e metas previstas no Plano Plurianual;

III – Auxílios: as destinadas a despesas de capital de instituições privadas sem fins lucrativos, compreendendo tanto as entidades referidas no inciso I, quanto às mencionadas no inciso II, deste artigo.

Art. 33. É vedada a inclusão, tanto na lei orçamentária anual quanto em seus créditos adicionais, de dotações a título de subvenções sociais e/ou auxílios financeiros a entidades privadas e a pessoas físicas, ressalvadas aquelas autorizadas em lei, de acordo com o disposto no art. 26 da Lei Complementar nº 101, de 04 de maio de 2000, e que preencham as seguintes condições:

I – sejam entidades privadas de atendimento direto ao público, nas áreas de assistência social, saúde, educação, cultura, esportes, turismo, meio ambiente, de fomento à produção e à geração de emprego e renda;

II – sejam pessoas físicas em estado de vulnerabilidade, assim reconhecidas por órgão público federal, estadual ou pelo setor social do Município;

Praça Fausto Cardoso, nº 12, Centro, Itabaiana/SE | CEP 49.500-012| CNPJ nº 13.104.740/0001-10
| www.itabaiana.se.gov.br |gabinete@itabaiana.se.gov.br |

Scanned with CamScanner

Assinado digitalmente por 13104740000110 - MUNICIPIO DE ITABAIANA

LEI

ESTADO DE SERGIPE

MUNICÍPIO DE ITABAIANA

III – participem de concursos, gincanas, atividades esportivas e culturais e outras festividades incentivadas e/ou promovidas pelo Poder Público Municipal, aos quais sejam ofertadas premiações ou auxílios financeiros.

§ 1º. As entidades privadas beneficiadas, a qualquer título, submeter-se-ão à fiscalização do Poder Concedente com a finalidade de verificar o cumprimento de metas e objetivos para os quais receberam recursos.

§ 2º. Os repasses de recursos de que trata o parágrafo anterior serão efetivados mediante convênios, conforme determina o artigo 184 e parágrafos da Lei nº 14.133, de 1º de abril de 2021.

§ 3º. É vedada a celebração de convênio com entidade em situação irregular com o Município, em decorrência de transferência feita anteriormente.

§ 4º. É vedada a destinação de recursos a entidades privadas em que membros dos Poderes, ou respectivos cônjuges ou companheiros sejam proprietários, controladores ou diretores.

Art. 34. O Poder Executivo Municipal poderá atender as necessidades de pessoas físicas através de programas instituídos nas áreas de assistência social, saúde, agricultura, cultura, desporto, turismo, educação e outras áreas de atuação, desde que tais programas estejam devidamente regulamentados.

Art. 35. Desde que comprovado o interesse público, poderão ser concedidas premiações a pessoas físicas que participem de concursos, gincanas, atividades esportivas e culturais e outras festividades incentivadas e/ou promovidas pelo Poder Público Municipal.

Praça Fausto Cardoso, nº 12, Centro, Itabaiana/SE | CEP 49.500-012| CNPJ nº 13.104.740/0001-10
| www.itabaiana.se.gov.br |gabinete@itabaiana.se.gov.br |

Scanned with CamScanner

Assinado digitalmente por 13104740000110 - MUNICIPIO DE ITABAIANA

LEI

ESTADO DE SERGIPE

MUNICÍPIO DE ITABAIANA

DIRETRIZES PARA DESPESAS COM PESSOAL

Art. 36. Para efeitos desta Lei, entende-se como despesa total com pessoal, o somatório dos gastos com os ativos, os inativos e os pensionistas, relativos a mandatos eletivos, cargos, funções ou empregos, civis e de membros de Poder, com quaisquer espécies remuneratórias, tais como vencimentos e vantagens, fixas e variáveis, subsídios, proventos da aposentadoria, reformas e pensões, inclusive adicionais, gratificações, horas extras e vantagens pessoais de qualquer natureza, bem como encargos sociais e contribuições recolhidas pelo Município às entidades de previdência.

Art. 37. Os contratos de terceirização de mão de obra que se referem à substituição de servidores e empregados públicos serão contabilizados como "Outras Despesas de Pessoal".

Parágrafo único. Não se considera como substituição de servidores e empregados públicos, para efeito do *caput* deste artigo, os contratos realizados com OSCIP – Organização da Sociedade Civil de Interesse Público.

Art. 38. As dotações orçamentárias destinadas às despesas com pessoal e encargos sociais, em cada Poder, serão estimadas, para o exercício de 2025, com base na folha de pagamento de julho de 2024, projetada para o exercício, considerando os eventuais acréscimos legais, ficando autorizada a suplementação das dotações necessárias à sua execução, não devendo esse valor ser considerado no limite para abertura de créditos adicionais que será autorizado na lei orçamentária anual de 2025.

Praça Fausto Cardoso, nº 12, Centro, Itabaiana/SE | CEP 49.500-012| CNPJ nº 13.104.740/0001-10
| www.itabaiana.se.gov.br |gabinete@itabaiana.se.gov.br |

Scanned with CamScanner

Assinado digitalmente por 13104740000110 - MUNICIPIO DE ITABAIANA

LEI

ESTADO DE SERGIPE

MUNICÍPIO DE ITABAIANA

Art. 39. Na lei orçamentária do exercício de 2025, as despesas com pessoal e encargos sociais devem estar de acordo com os limites estabelecidos na Lei Complementar nº 101, de 04 de maio de 2000.

Parágrafo único. Na apuração prevista no *caput*, deverão ser considerados os limites definidos no inciso III, do art. 19 da Lei Complementar nº 101, de 04 de maio de 2000.

Art. 40. Para fins de atendimento ao disposto no § 1º, inciso II do art. 169 da Constituição Federal, observado o inciso I do mesmo parágrafo, ficam autorizadas as concessões de quaisquer vantagens, aumentos de remuneração, criação de cargos, empregos e funções, alterações de estrutura de carreiras, bem como admissões ou contratações de pessoal a qualquer título, inclusive a realização de concursos públicos para provimento de cargos, observadas as condições e os critérios estabelecidos em leis específicas para cada situação.

Art. 41. Apurado que, no período de 12 (doze) meses, a relação entre despesas correntes e receitas correntes supere 95% (noventa e cinco por cento), é facultado aos Poderes Executivo e Legislativo, enquanto permanecer a situação, aplicar o mecanismo de ajuste fiscal de vedação nos termos do art. 167-A da Constituição Federal.

DIRETRIZES PARA LIMITAÇÃO DE EMPENHOS

Art. 42. Na hipótese de ocorrência das circunstâncias estabelecidas no *caput* do artigo 9º, e no inciso II, do § 1º, do artigo 31, da Lei Complementar nº 101, de 04 de maio de 2000, o Poder Executivo e o Poder Legislativo procederão à respectiva limitação de empenho e de movimentação financeira, calculada de forma proporcional à

Praça Fausto Cardoso, nº 12, Centro, Itabaiana/SE | CEP 49.500-012| CNPJ nº 13.104.740/0001-10
| www.itabaiana.se.gov.br |gabinete@itabaiana.se.gov.br |

Scanned with CamScanner

Assinado digitalmente por 13104740000110 - MUNICIPIO DE ITABAIANA

LEI

ESTADO DE SERGIPE

MUNICÍPIO DE ITABAIANA

participação dos Poderes no total das dotações iniciais constantes da lei orçamentária anual de 2025, utilizando para tal fim as cotas orçamentárias e financeiras.

§ 1º. Ficam ressalvadas da limitação de empenho e de movimentação financeira prevista no *caput* deste artigo as despesas relativas:

I – ao pagamento de pessoal e encargos sociais;
II – ao pagamento de juros e encargos da dívida;
III – ao pagamento de amortização da dívida;
IV – às despesas com educação, saúde e assistência social;
V – às sentenças judiciais e requisições de pequeno valor;
VI – ao pagamento de benefícios a servidores;
VII – às ações custeadas com recursos oriundos de operações de crédito, convênios e transferências da União e do Estado e suas respectivas contrapartidas.

§ 2º. O Poder Executivo comunicará ao Poder Legislativo o montante que lhe caberá tornar indisponível para empenho e movimentação financeira, conforme proporção estabelecida no *caput* deste artigo.

§ 3º. Os Poderes Executivo e Legislativo, com base na comunicação de que trata o parágrafo anterior, emitirão e publicarão ato próprio estabelecendo os montantes que caberão aos respectivos órgãos na limitação do empenho e da movimentação financeira.

§ 4º. Ocorrendo o restabelecimento da receita prevista, a recomposição deve ser feita obedecendo ao estabelecido no §1º do art. 9º da Lei Complementar nº 101, de 04 de maio de 2000.

DIRETRIZES RELATIVAS À DÍVIDA PÚBLICA MUNICIPAL

Praça Fausto Cardoso, nº 12, Centro, Itabaiana/SE | CEP 49.500-012| CNPJ nº 13.104.740/0001-10
| www.itabaiana.se.gov.br |gabinete@itabaiana.se.gov.br |

Scanned with CamScanner

Assinado digitalmente por 13104740000110 - MUNICIPIO DE ITABAIANA

LEI

ESTADO DE SERGIPE

MUNICÍPIO DE ITABAIANA

Art. 43. Todas as despesas relativas à dívida pública municipal, mobiliária ou contratual, e as receitas que as atenderão, constarão da lei orçamentária anual.

Art. 44. As operações de crédito regem-se pelo que determinam as resoluções do Senado Federal e em conformidade com dispositivos da Lei Complementar nº 101, de 04 de maio de 2000, pertinentes à matéria, respeitados os limites estabelecidos no inciso III do art. 167 da Constituição Federal e as condições e limites fixados pela Resolução nº 43 do Senado Federal, de 21 de dezembro de 2001, e suas alterações.

Art. 45. A lei orçamentária anual conterá autorização para realização de operação de crédito por antecipação da receita orçamentária, obedecidas as determinações estabelecidas em resolução do Senado Federal.

Art. 46. As despesas com amortização, juros e outros encargos da Dívida Pública, deverão considerar apenas as operações contratadas ou autorizações concedidas até a data do encaminhamento do Projeto de Lei do Orçamento Anual à Câmara Municipal.

Art. 47. O pagamento de precatórios judiciais será efetuado em categoria de programação específica, incluída na lei orçamentária para esta finalidade.

DIRETRIZES SOBRE A LEGISLAÇÃO TRIBUTÁRIA

Art. 48. Caso necessário, o Poder Executivo encaminhará à Câmara Municipal projeto de lei dispondo sobre alterações na legislação tributária municipal e incremento da receita, incluindo:

Praça Fausto Cardoso, nº 12, Centro, Itabaiana/SE | CEP 49.500-012| CNPJ nº 13.104.740/0001-10
| www.itabaiana.se.gov.br |gabinete@itabaiana.se.gov.br |

Scanned with CamScanner

Assinado digitalmente por 13104740000110 - MUNICIPIO DE ITABAIANA

LEI

ESTADO DE SERGIPE

MUNICÍPIO DE ITABAIANA

I – adaptação e ajustamento da legislação tributária às alterações da correspondente legislação Estadual e Federal;

II – revisões e simplificações da legislação tributária municipal;

III – aperfeiçoamento dos instrumentos de proteção dos créditos tributários;

IV – estabelecimento de critérios de compensação de renúncia caso o Município conceda incentivos ou benefícios de natureza tributária.

Art. 49. Projeto de Lei que conceda ou amplie incentivo ou benefício de natureza tributária só será aprovado ou editado se atendidas as exigências do art. 14 da Lei Complementar nº 101, de 04 de maio de 2000.

Art. 50. Os tributos lançados e não arrecadados, inscritos em dívida ativa, cujos custos para cobrança sejam superiores ao crédito tributário, poderão ser cancelados, mediante Decreto do Poder Executivo, não se constituindo como renúncia de receita.

Parágrafo único. Também não serão consideradas como renúncia de receita:

I – a previsão feita a maior de receitas na elaboração da proposta orçamentária;

II – a não retenção de encargos sociais;

III – a não retenção de tributos municipais e de Imposto de Renda, que posteriormente venham a ser recolhidos diretamente pelo contribuinte;

IV – a não retenção de tributos municipais, que não tendo sido pagos pelo contribuinte posteriormente, desde que venham a ser inscritos na dívida ativa.

Praça Fausto Cardoso, nº 12, Centro, Itabaiana/SE | CEP 49.500-012| CNPJ nº 13.104.740/0001-10
| www.itabaiana.se.gov.br |gabinete@itabaiana.se.gov.br |

Scanned with CamScanner

Assinado digitalmente por 13104740000110 - MUNICIPIO DE ITABAIANA

LEI

ESTADO DE SERGIPE

MUNICÍPIO DE ITABAIANA

Art. 51. O Projeto de Lei Orçamentária para o exercício de 2025 deve considerar, também, as disposições das demais normas legais que vierem a ser aprovadas até a data de seu encaminhamento ao Poder Legislativo.

DIRETRIZES PARA TRANSPARÊNCIA PÚBLICA

Art. 52. Os Poderes Executivo e Legislativo devem dar ampla divulgação, inclusive em sítios da Internet, de modo a evidenciar a transparência da gestão fiscal, observando-se o princípio da publicidade e permitindo-se o amplo acesso da sociedade a todas as informações relativas às Leis das Diretrizes Orçamentárias, do Plano Plurianual, do Orçamento Anual e das Contas Anuais do Governo Municipal.

Art. 53. O Projeto de Lei Orçamentária não deverá ser aprovado sem que tenha sido realizada audiência pública, garantindo a participação do cidadão no debate da definição das prioridades municipais, e cumprindo o que estabelece o Parágrafo único, do art. 48, da Lei Complementar nº 101/00 – Lei de Responsabilidade Fiscal e o art. 44, da Lei nº 10.257/01 – Estatuto das Cidades.

Art. 54. Os Poderes Executivo e Legislativo devem garantir aos cidadãos os procedimentos necessários para o acesso à informação, conforme determinado pela Lei Federal nº 15.527, de 18 de novembro de 2011.

DIRETRIZES FINAIS

Art. 55. Cabe ao órgão central de planejamento do Poder Executivo a responsabilidade pela coordenação da elaboração da proposta orçamentária de que trata esta lei.

Praça Fausto Cardoso, nº 12, Centro, Itabaiana/SE | CEP 49.500-012| CNPJ nº 13.104.740/0001-10
| www.itabaiana.se.gov.br |gabinete@itabaiana.se.gov.br |

Scanned with CamScanner

Assinado digitalmente por 13104740000110 - MUNICIPIO DE ITABAIANA

LEI

ESTADO DE SERGIPE

MUNICÍPIO DE ITABAIANA

Art. 56. O Executivo Municipal enviará a proposta do Projeto de Lei Orçamentária de 2025 à Câmara Municipal até o dia 30 de setembro de 2024, que a apreciará e a devolverá para sanção até o encerramento da sessão legislativa anual.

Parágrafo único. A Câmara Municipal não entrará em recesso enquanto não cumprir o disposto no *caput* deste artigo.

Art. 57. Se a Lei Orçamentária para o exercício de 2025 não for sancionada até 31 de dezembro de 2024, a programação constante do Projeto de Lei Orçamentária para o exercício de 2025 pode ser executada para o atendimento de:

I – despesas com obrigações constitucionais ou legais do Município;

II – dotações destinadas à aplicação mínima em ações e serviços públicos de educação e saúde;

III – demais despesas correntes de caráter inadiável, até o limite de 1/12 (um doze avos) do valor previsto para cada órgão no Projeto de Lei Orçamentária para o exercício de 2025, multiplicado pelo número de meses total ou parcialmente decorridos até a data de publicação da respectiva Lei.

Parágrafo único. Deve ser considerada antecipação de crédito à conta da Lei Orçamentária para o exercício de 2025 a utilização dos recursos autorizados por este artigo.

Art. 58. O Poder Executivo poderá encaminhar mensagem ao Poder Legislativo para propor modificações no Projeto de Lei Orçamentária Anual enquanto não iniciada a sua votação, no tocante as partes cuja alteração é proposta.

Art. 59. Fica o Poder Executivo autorizado a firmar contratos de parcelamentos com a Secretaria da Receita Federal do Brasil, Procuradoria Geral da

Praça Fausto Cardoso, nº 12, Centro, Itabaiana/SE | CEP 49.500-012| CNPJ nº 13.104.740/0001-10
| www.itabaiana.se.gov.br |gabinete@itabaiana.se.gov.br |

Scanned with CamScanner

Assinado digitalmente por 13104740000110 - MUNICIPIO DE ITABAIANA

LEI

ESTADO DE SERGIPE

MUNICÍPIO DE ITABAIANA

Fazenda Nacional, Caixa Econômica Federal, concessionárias e permissionárias de serviços públicos.

Art. 60. A criação, expansão ou aperfeiçoamento de ação governamental que acarrete aumento de despesa, observará o disposto no art. 16 da Lei Complementar nº 101, de 04 de maio de 2000, considerando-se despesa irrelevante, para fins de aplicação do referido dispositivo:

I – as despesas cujo valor não ultrapasse a 10% (dez por cento) receita corrente líquida apurada no último RREO – Relatório Resumido de Execução Orçamentária publicado pelo município;

II – as despesas decorrentes de obrigações legais ou constitucionais;

III – as despesas com Saúde, Educação ou Assistência Social;

IV – as despesas decorrentes de contratos ou convênios;

Parágrafo único. O disposto no inciso I, art. 16, da Lei Complementar nº 101, de 04 de maio de 2000, não se aplica às despesas destinadas ao serviço da dívida nem ao reajustamento de remuneração de pessoal de que trata o inciso X, art. 37, da Constituição Federal.

Art. 61. Serão consideradas legais as despesas com multas, juros e outros acréscimos decorrentes de eventual atraso no pagamento de compromissos por insuficiência de caixa ou necessidade de priorização do pagamento de despesas imprescindíveis ao pleno funcionamento das atividades administrativas essenciais.

Art. 62. Fica autorizado o pagamento de diárias aos Conselheiros Municipais, nas mesmas condições de direito dos servidores efetivos.

Praça Fausto Cardoso, nº 12, Centro, Itabaiana/SE | CEP 49.500-012| CNPJ nº 13.104.740/0001-10
| www.itabaiana.se.gov.br |gabinete@itabaiana.se.gov.br |

Scanned with CamScanner

Assinado digitalmente por 13104740000110 - MUNICIPIO DE ITABAIANA

LEI

ESTADO DE SERGIPE

MUNICÍPIO DE ITABAIANA

Art. 63 Fica o Poder Executivo autorizado a realizar, diretamente, despesas de custeio para a manutenção dos caixas escolares da rede pública municipal de ensino.

Art. 64. O Poder Executivo deverá elaborar e publicar a programação financeira e o cronograma de execução mensal de desembolso, especificado por órgão, nos termos do art. 8º da Lei Complementar nº 101, de 4 de maio de 2000, visando ao cumprimento da meta de resultado primário estabelecida nesta lei.

Art. 65. Os Poderes Executivo e Legislativo ficam autorizados a firmar convênios de cooperação técnica com entidades privadas voltadas para a defesa do municipalismo e da preservação da autonomia municipal.

Art. 66. Para fins de cumprimento do art. 62 da Lei Complementar nº 101, de 04 de maio de 2000, fica o Município autorizado a firmar convênio, acordo, ajuste ou congêneres, com a União ou Estado, com vistas:

I – ao funcionamento dos serviços de segurança pública e judiciais;

II – a possibilitar o assessoramento técnico aos produtores rurais do Município;

III – a utilização conjunta, no Município, de máquinas e equipamentos de propriedade do Estado ou União;

IV – a cessão de servidores para o funcionamento de serviços públicos essenciais, quando solicitado por outros órgãos ou Poderes públicos;

V – ao desenvolvimento de programas prioritários nas áreas de educação, cultura, saúde, assistência social, agricultura, habitação e outras de relevante interesse público, sem ônus para o Município, ou com contrapartida.

Praça Fausto Cardoso, nº 12, Centro, Itabaiana/SE | CEP 49.500-012| CNPJ nº 13.104.740/0001-10
| www.itabaiana.se.gov.br |gabinete@itabaiana.se.gov.br |

Scanned with CamScanner

Assinado digitalmente por 13104740000110 - MUNICIPIO DE ITABAIANA

LEI

ESTADO DE SERGIPE

MUNICÍPIO DE ITABAIANA

Art. 67. A gestão fiscal responsável mediante o cumprimento de metas de resultados entre receitas e despesas e a obediência a limites e condições no que tange a renúncia de receita, geração de despesas com pessoal, da seguridade social e outras, dívidas consolidada e mobiliária, operações de crédito, inclusive por antecipação de receita, concessão de garantia e inscrição em Restos a Pagar deverá ser apurada considerando todo o período do mandato e não apenas para o ano de 2025.

Art. 68. Esta lei entra em vigor na data de sua publicação.

Art. 69. Revogam-se as disposições em contrário.

Gabinete do Prefeito do Município de Itabaiana.

ITABAIANA/SE, 11 de Julho de 2024.

ADAILTON RESENDE SOUSA
Prefeito

Praça Fausto Cardoso, nº 12, Centro, Itabaiana/SE | CEP 49.500-012| CNPJ nº 13.104.740/0001-10
| www.itabaiana.se.gov.br |gabinete@itabaiana.se.gov.br |

Scanned with CamScanner

Assinado digitalmente por 13104740000110 - MUNICIPIO DE ITABAIANA

AVISO

LEI DE DIRETRIZES ORÇAMENTÁRIAS
ANEXO DE METAS FISCAIS
METAS ANUAIS
2025

Os valores informados estão acompanhados de metodologia de cálculo e principais variáveis macroeconômicas que ajudaram a traçar o cenário econômico do Brasil, do Estado de Sergipe e do Município, tendo como base as previsões do Banco Central, que semanalmente publica as perspectivas de mercado no relatório Focus.

AMF - Demonstrativo I (LRF, art. 4º, § 1º) R$ 1,00

ESPECIFICAÇÃO	2025			2026			2027		
	Valor Corrente (a)	Valor Constante	% RCL (a / RCL) x 100	Valor Corrente (b)	Valor Constante	% RCL (b / RCL) x 100	Valor Corrente (c)	Valor Constante	% RCL (c / RCL) x 100
Receita Total	540.000.000	520.231.214	111,111	569.700.000	531.932.773	111,111	598.185.000	542.325.476	111,111
Receitas Primárias (I)	534.600.000	515.028.902	110,000	564.003.000	526.613.445	110,000	592.203.150	536.902.221	110,000
Despesa Total	540.000.000	520.231.214	111,111	569.700.000	531.932.773	111,111	598.185.000	542.325.476	111,111
Despesas Primárias (II)	530.000.000	510.597.303	109,053	559.150.000	522.082.166	109,053	587.107.500	532.282.412	109,053
Resultado Primário (III) = (I – II)	4.600.000	4.431.599	0,947	4.853.000	4.531.279	0,947	5.095.650	4.619.810	0,947
Resultado Nominal	10.000.000	9.633.911	2,058	10.000.000	9.337.068	1,950	10.000.000	9.066.183	1,857
Dívida Pública Consolidada	55.000.000	52.986.513	11,317	58.025.000	54.178.338	11,317	60.926.250	55.236.854	11,317
Dívida Consolidada Líquida	30.000.000	28.901.734	6,173	40.000.000	37.348.273	7,801	50.000.000	45.330.916	9,287
Rec. Primárias advindas de PPP (IV)	NÃO HÁ EXPECTATIVAS, NESSA DATA, PARA CONTRATOS DE PPP								
Desp. Primárias geradas por PPP (V)									
Imp. do saldo das PPP (VI) - (IV – V)									

Cenário Macroeconômico

VARIÁVEIS	EXERCÍCIOS		
	2025	2026	2027
PIB real (crescimento % anual)	2,00	2,00	2,00
Câmbio (R$/US$ - Final do Ano)	5,00	5,04	5,10
Taxa básica - SELIC projetada pelo Banco Central	8,50	8,50	8,50
IPCA (% Anual)	3,51	3,50	3,50
Receita Corrente Líquida - RCL	486.000.000	512.730.000	538.366.500
Valores constantes	1,038	1,071	1,103

Fonte: Relatório FOCUS emitido pelo Banco Central do Brasil em 08/03/2024

Scanned with CamScanner

Praça Fausto Cardoso CEP: 49.500-223
TELEFONE: (79)34319-712
EMAIL: gabinete@itabaiana.se.gov.br

Assinado digitalmente por 13104740000110 - MUNICIPIO DE ITABAIANA

AVISO

MUNICÍPIO DE ITABAIANA
LEI DE DIRETRIZES ORÇAMENTÁRIAS
ANEXO DE METAS FISCAIS
AVALIAÇÃO DO CUMPRIMENTO DAS METAS FISCAIS DO EXERCÍCIO ANTERIOR
2025

Este Demonstrativo apresenta os valores referentes às metas previstas na Lei de Diretrizes Orçamentárias (LDO) para o exercício de 2023 e os resultados efetivamente realizados no ano 2023.

AMF - Demonstrativo II (LRF, art. 4º, §2º, inciso I) R$ 1,00

ESPECIFICAÇÃO	Metas Previstas em 2023 (a)	% RCL	Metas Realizadas em 2023 (b)	% RCL	Variação	
					Valor (c) = (b-a)	% (c/a) x 100
Receita Total	413.830.000	110,783	336.821.976	103,986	-77.008.024	(18,61)
Receita Não-Financeira (I)	413.680.000	110,743	333.098.617	102,837	-80.581.383	(19,48)
Despesa Total	413.830.000	110,783	329.190.073	101,630	-84.639.927	(20,45)
Despesa Não-Financeira (II)	410.000.000	109,757	329.190.073	101,630	-80.809.927	(19,71)
Resultado Primário (I–II)	3.680.000	0,985	3.908.544	1,207	228.544	6,21
Resultado Nominal	8.000.000	2,142	7.631.903	2,356	-368.097	(4,60)
Dívida Pública Consolidada	60.000.000	16,062	56.734.936	17,516	-3.265.064	(5,44)
Dívida Consolidada Líquida	30.000.000	8,031	31.003.050	9,571	1.003.050	3,34

Receita Corrente Líquida	Valor
Previsão da Receita Corrente Líquida para 2023	373.551.000,00
Receita Corrente Líquida realizada em 2023	323.910.655,00

Scanned with CamScanner

Praça Fausto Cardoso CEP: 49.500-223
TELEFONE: (79)34319-712
EMAIL: gabinete@itabaiana.se.gov.br

Assinado digitalmente por 13104740000110 - MUNICIPIO DE ITABAIANA

AVISO

MUNICÍPIO DE ITABAIANA
LEI DE DIRETRIZES ORÇAMENTÁRIAS
ANEXO DE METAS FISCAIS
METAS FISCAIS ATUAIS COMPARADAS COM AS FIXADAS NOS TRÊS EXERCÍCIOS ANTERIORES
2025

Este Demonstrativo apresenta a evolução histórica das projeções das metas anuais, para os três exercícios anteriores ao de referência, para o ano de referência da LDO e para os dois anos seguintes. Os valores estão demonstrados a preços correntes e constantes.

AMF - Demonstrativo III (LRF, art.4º, §2º, inciso II)

R$ 1,00

ESPECIFICAÇÃO	VALORES A PREÇOS CORRENTES											
	2021	2022	%	2023	%	2025	%	2026	%	2027	%
Receita Total	195.000.000	235.000.000	20,51	413.830.000	76,10	540.000.000	30,49	569.700.000	5,50	598.185.000	5,00
Receitas Não-Financeiras (I)	195.000.000	235.000.000	20,51	413.680.000	76,03	534.600.000	29,23	564.003.000	5,50	592.203.150	5,00
Despesa Total	195.000.000	235.000.000	20,51	413.830.000	76,10	540.000.000	30,49	569.700.000	5,50	598.185.000	5,00
Despesas Não-Financeiras (II)	195.559.000	232.000.000	18,63	410.000.000	76,72	530.000.000	29,27	559.150.000	5,50	587.107.500	5,00
Resultado Primário (I – II)	-559.000	3.000.000	-636,67	3.680.000	22,67	4.600.000	25,00	4.853.000	5,50	5.095.650	5,00
Resultado Nominal	5.000.000	6.000.000	20,00	8.000.000	33,33	10.000.000	25,00	10.000.000	0,00	10.000.000	0,00
Dívida Pública Consolidada	15.500.000	25.000.000	61,29	60.000.000	140,00	55.000.000	-8,33	58.025.000	5,50	60.926.250	5,00
Dívida Consolidada Líquida	4.500.000	14.000.000	211,11	30.000.000	114,29	30.000.000	0,00	40.000.000	33,33	50.000.000	25,00

ESPECIFICAÇÃO	VALORES A PREÇOS CONSTANTES										
	2021	2022	%	2023	%	2025	%	2026	%	2027	%
Receita Total	187.861.272	226.396.917	20,51	398.680.154	76,10	520.231.214	30,49	531.932.773	2,25	542.325.476	1,95
Receitas Não-Financeiras (I)	187.861.272	226.396.917	20,51	398.535.645	76,03	515.028.902	29,23	526.613.445	2,25	536.902.221	1,95
Despesa Total	187.861.272	226.396.917	20,51	398.680.154	76,10	520.231.214	30,49	531.932.773	2,25	542.325.476	1,95
Despesas Não-Financeiras (II)	188.399.807	223.506.744	18,63	394.990.366	76,72	510.597.303	29,27	522.082.166	2,25	532.282.412	1,95
Resultado Primário (I – II)	-538.536	2.890.173	-636,67	3.545.279	22,67	4.431.599	25,00	4.531.279	2,25	4.619.810	1,95
Resultado Nominal	4.816.956	5.780.347	20,00	7.707.129	33,33	9.633.911	25,00	9.337.068	-3,08	9.066.183	-2,90
Dívida Pública Consolidada	14.932.563	24.084.778	61,29	57.803.468	140,00	52.986.513	-8,33	54.178.338	2,25	55.236.854	1,95
Dívida Consolidada Líquida	4.335.260	13.487.476	211,11	28.901.734	114,29	28.901.734	0,00	37.348.273	29,23	45.330.916	21,37

Scanned with CamScanner

Assinado digitalmente por 13104740000110 - MUNICIPIO DE ITABAIANA

AVISO

MUNICÍPIO DE ITABAIANA
LEI DE DIRETRIZES ORÇAMENTÁRIAS
ANEXO DE METAS FISCAIS
EVOLUÇÃO DO PATRIMÔNIO LÍQUIDO
2025

Este Demonstrativo apresenta a evolução do Patrimônio Líquido e tem como objetivo mostrar a situação patrimonial líquida do Município nos últimos três anos.

AMF - Demonstrativo IV (LRF, art.4º, §2º, inciso III) R$ 1,00

PATRIMÔNIO LÍQUIDO	2023	%	2022	%	2021	%
Patrimônio/Capital	132.752.467	100,00	132.752.467	100,00	149.724.112	100,00
Reservas	0	0,00	0	0,00	0	0,00
Resultado Acumulado	0	0,00	0	0,00	0	0,00
TOTAL	**132.752.467**	**100,00**	**132.752.467**	**100,00**	**149.724.112**	**100,00**

REGIME PREVIDENCIÁRIO						
PATRIMÔNIO LÍQUIDO	2023	%	2022	%	2021	%
Patrimônio/Capital	MUNICÍPIO NÃO POSSUI REGIME PRÓPRIO DE PREVIDÊNCIA SOCIAL					
Reservas						
Resultado Acumulado						
TOTAL						

Scanned with CamScanner

Praça Fausto Cardoso CEP: 49.500-223
TELEFONE: (79)34319-712
EMAIL: gabinete@itabaiana.se.gov.br

Assinado digitalmente por 13104740000110 - MUNICIPIO DE ITABAIANA

AVISO

MUNICÍPIO DE ITABAIANA
LEI DE DIRETRIZES ORÇAMENTÁRIAS
ANEXO DE METAS FISCAIS
ORIGEM E APLICAÇÃO DOS RECURSOS OBTIDOS COM A ALIENAÇÃO DE ATIVOS
2025

O demonstrativo informa a arrecadação com a Alienação de Bens Móveis, Imóveis, Intangíveis e os rendimentos de aplicações financeiras dos recursos, assim como a despesa paga com os recursos da alienação, discriminada em despesas de capital e da previdência.

AMF - Demonstrativo V (LRF, art.4º, §2º, inciso III) R$ 1,00

RECEITAS REALIZADAS	2023 (a)	2022 (d)	2021
RECEITAS DE CAPITAL			
ALIENAÇÃO DE ATIVOS			
Alienação de Bens Móveis	174.150	112.574	0
Alienação de Bens Imóveis	0	0	0
TOTAL	174.150	112.574	0

DESPESAS EXECUTADAS	2023 (b)	2022 (e)	2021
APLICAÇÃO DOS RECURSOS DA ALIENAÇÃO DE ATIVOS			
DESPESAS DE CAPITAL			
Investimentos	174.150	112.574	0
Inversões Financeiras	0	0	0
Amortização da Dívida	0	0	0
DESPESAS CORRENTES DOS REGIMES DE PREVID			
Regime Geral de Previdência Social	0	0	0
Regime Próprio dos Servidores Públicos	0	0	0
TOTAL	174.150	112.574	0
SALDO FINANCEIRO	(c) = (a-b)+(f)	(f) = (d-e)+(g)	(g)
	0	0	0

Scanned with CamScanner

Praça Fausto Cardoso CEP: 49.500-223
TELEFONE: (79)34319-712
EMAIL: gabinete@itabaiana.se.gov.br

Assinado digitalmente por 13104740000110 - MUNICIPIO DE ITABAIANA

AVISO

MUNICÍPIO DE ITABAIANA
LEI DE DIRETRIZES ORÇAMENTÁRIAS
ANEXO DE METAS FISCAIS
RECEITAS E DESPESAS PREVIDENCIÁRIAS DO RPPS
2025

O Município não possui Regime Próprio de Previdência Social

AMF - Demonstrativo VI (LRF, art.4º, §2º, inciso IV, alínea "a") R$ 1,00

RECEITAS PREVIDENCIÁRIAS	<Ano-4>	<Ano-3>	<Ano-2>
RECEITAS CORRENTES			
Receita de Contribuições			
Pessoal Civil			
Pessoal Militar			
Outras Contribuições Previdenciárias			
Compensação Previdenciária entre RGPS e RPPS			
Receita Patrimonial			
Outras Receitas Correntes			
RECEITAS DE CAPITAL			
Alienação de Bens			
Outras Receitas de Capital			
REPASSES PREVIDENCIÁRIOS RECEBIDOS PELO RPPS			
Contribuição Patronal do Exercício			
Pessoal Civil			
Pessoal Militar			
Contribuição Patronal de Exercícios Anteriores			
Pessoal Civil			
Pessoal Militar			
REPASSES PREVID. PARA COBERTURA DE DÉFICIT			
TOTAL DAS RECEITAS PREVIDENCIÁRIAS (I)			
DESPESAS PREVIDENCIÁRIAS	**<Ano-4>**	**<Ano-3>**	**<Ano-2>**
ADMINISTRAÇÃO GERAL			
Despesas Correntes			
Despesas de Capital			
PREVIDÊNCIA SOCIAL			
Pessoal Civil			
Pessoal Militar			
Outras Despesas Correntes			
Compensação Previd. de aposent. RPPS e RGPS			
Compensação Previd. de Pensões entre RPPS e RGPS			
TOTAL DAS DESPESAS PREVIDENCIÁRIAS (II)			
RESULTADO PREVIDENCIÁRIO (I – II)			
DISPONIBILIDADES FINANCEIRAS DO RPPS			

Scanned with CamScanner

Praça Fausto Cardoso CEP: 49.500-223
TELEFONE: (79)34319-712
EMAIL: gabinete@itabaiana.se.gov.br

Assinado digitalmente por 13104740000110 - MUNICIPIO DE ITABAIANA

AVISO

MUNICÍPIO DE ITABAIANA
LEI DE DIRETRIZES ORÇAMENTÁRIAS
ANEXO DE METAS FISCAIS
PROJEÇÃO ATUARIAL DO RPPS
2024

LRF, art.4º, §2º, inciso IV, alínea a

R$ milhares

EXERCÍCIO	REPASSE CONTRIB. PATRONAL (a)	RECEITAS PREVID	DESPESAS PREVID.	RESULTADO PREVID.	REPASSE RECEBIDO P/COBERTURA DE DÉFICIT RPPS
		Valor (b)	Valor (c)	Valor (d)=(a+b-c)	

Fonte:

Scanned with CamScanner

Esta edição encontra-se no site: http://www.municipioonline.com.br/se/prefeitura/itabaiana

Assinado digitalmente por 13104740000110 - MUNICIPIO DE ITABAIANA

AVISO

MUNICÍPIO DE ITABAIANA
LEI DE DIRETRIZES ORÇAMENTÁRIAS
ANEXO DE METAS FISCAIS
ESTIMATIVA E COMPENSAÇÃO DA RENÚNCIA DE RECEITA
2025

Este Demonstrativo deve apresentar as previsões de renúncia de receita, ou seja, os tributos para os quais estão previstas as renúncias, os setores/programas/beneficiários que devem ser favorecidos, e a forma de compensação. O Município, para os anos 2025, 2026 e 2027, não tem previsão de renúncia de receita.

AMF - Demonstrativo VII (LRF, art. 4º, § 2º, inciso V) R$ 0,00

TRIBUTO	MODALIDADE	SETORES/PROGRAMAS BENEFICIÁRIO	RENUNCIA DE RECEITA PREVISTA			COMPENSAÇÃO
			2025	2026	2027	
TOTAL						-

Scanned with CamScanner

Praça Fausto Cardoso CEP: 49.500-223
TELEFONE: (79)34319-712
EMAIL: gabinete@itabaiana.se.gov.br

Assinado digitalmente por 13104740000110 - MUNICIPIO DE ITABAIANA

AVISO

MUNICÍPIO DE ITABAIANA
LEI DE DIRETRIZES ORÇAMENTÁRIAS
ANEXO DE METAS FISCAIS
MARGEM DE EXPANSÃO DAS DESPESAS OBRIGATÓRIAS DE CARÁTER CONTINUADO
2025

Este Demonstrativo apresenta o Aumento Permanente da Receita (APR), definido pelo MDF (14ª Edição) como sendo o proveniente de elevação de alíquotas, ampliação da base de cálculo, majoração ou criação de tributo ou contribuição, cuja competência tributária é do próprio ente e as Despesas Obrigatórias de Caráter Continuado (DOCC), definida pela LRF, no seu art.17, como Despesa Corrente derivada de Lei, Medida Provisória ou Ato Administrativo Normativo que fixem para o ente a obrigação legal de sua execução por um período superior a dois exercícios. É considerada aumento de despesa a prorrogação da DOCC criada por prazo determinado.

AMF - Demonstrativo VIII (LRF, art. 4°, § 2°, inciso V) R$ 0,00

EVENTOS	Valor Previsto para 2025
Aumento Permanente da Receita	10.800.000
(-) Transferências constitucionais	0
(-) Transferências ao FUNDEB	2.160.000
Saldo Final do Aumento Permanente de Receita (I)	8.640.000
Redução Permanente de Despesa (II)	0
Margem Bruta (III) = (I+II)	8.640.000
Saldo Utilizado da Margem Bruta (IV)	4.752.000
Novas DOCC	4.752.000
Novas DOCC geradas por PPP	0
Margem Líquida de Expansão de DOCC (V) = (III-IV)	3.888.000

O cálculo do Aumento Permanente da Receita baseou-se no histórico de crescimento da receita corrente, assim como o PIB previsto para o ano de 2025 no Boletim Focus de 08 de março de 2024, de 2,00%.

Para Novas Despesas Obrigatórias de Caráter Continuado, foi levando em consideração o crescimento das despesas obrigatórias, tendo, assim, Margem Líquida de Expansão de DOCC no montante aproximado de
R$ 3.888.000,00

Scanned with CamScanner

Praça Fausto Cardoso CEP: 49.500-223
TELEFONE: (79)34319-712
EMAIL: gabinete@itabaiana.se.gov.br

Assinado digitalmente por 13104740000110 - MUNICIPIO DE ITABAIANA

AVISO

MUNICÍPIO DE ITABAIANA
LEI DE DIRETRIZES ORÇAMENTÁRIAS
ANEXO DE RISCOS FISCAIS

DEMONSTRATIVO DE RISCOS FISCAIS E PROVIDÊNCIAS
2025

ARF (LRF, art 4º, § 3º) R$ 1,00

PASSIVOS CONTINGENTES		PROVIDÊNCIAS	
Descrição	Valor	Descrição	Valor
Demandas Judiciais	0		0
Dívidas em Processo de Reconhecimento	0		0
Avais e Garantias Concedidas	0		0
Assunção de Passivos	0		0
Assistências Diversas	0		0
Outros Passivos Contingentes	0		0
SUBTOTAL	0	SUBTOTAL	0

DEMAIS RISCOS FISCAIS PASSIVOS		PROVIDÊNCIAS	
Frustração de Arrecadação	10.800.000	Abertura de Créditos Adicionais a partir da Reserva de Contingência	5.400.000
Restituição de Tributos a Maior	0		
Avais e Garantias Concedidas	0		
Discrepância de projeções	0		
Outros Riscos Fiscais	5.400.000	Limitação de Empenho	10.800.000
SUBTOTAL	16.200.000	SUBTOTAL	16.200.000
TOTAL	16.200.000	TOTAL	16.200.000

Scanned with CamScanner

Praça Fausto Cardoso CEP: 49.500-223
TELEFONE: (79)34319-712
EMAIL: gabinete@itabaiana.se.gov.br

Assinado digitalmente por 13104740000110 - MUNICIPIO DE ITABAIANA

LEI Nº 2.856/2025
DE 24 DE ABRIL DE 2025

"Dispõe sobre a autoriza ao Poder Executivo a abrir Crédito Adicional Especial no valor de R$ 3.740.264,31 para os fins que especifica, e dá outras providências."

O **PREFEITO MUNICIPAL DE ITABAIANA, ESTADO DE SERGIPE**, no uso de suas atribuições legais;

Faço saber que a Câmara Municipal aprovou e eu, o Sr. Prefeito Municipal sanciono a seguinte Lei:

Art. 1°- Fica o Poder Executivo autorizado a abrir Crédito Adicional Especial no valor de R$ R$ 3.740.264,31 (três milhões setecentos e quarenta mil duzentos e sessenta e quatro reais e trinta e um centavos), destinado a cobrir despesas não previstas no vigente Orçamento obedecendo a seguinte classificação:

03 – Secretaria Municipal de Saúde de Itabaiana
0301 – Fundo Municipal de Saúde
10.301.0007.2198 – Gestão dos Gastos com Saúde da Diferença dos valores não aplicados no Exercício Anterior

31960400 Contratação por Tem. Determinado	**15001002**
31961100 Vencimentos e Vantagens Fixas	**15001002**
33963000 Material de Consumo	**15001002**
33963600 Outros Serv. de Terc.- Pessoa Física	**15001002**
33963900 Outros Serv. De Terc. Pessoa Jurídica	**15001002**
44965200 Equip. e Material Permanente	**15001002**

Art. 3º- Os recursos necessários à cobertura do Crédito a que se refere a presente Lei, bem como a classificação orçamentária da despesa, serão indicados e discriminados em Decreto

Praça Fausto Cardoso, nº 12, Centro, Itabaiana/SE | CEP 49500-000
www.itabaiana.se.gov.br | gabinete@itabaiana.se.gov.br

do Poder Executivo, observado o disposto no art. 43 da Lei Federal nº 4.320 de 17 de março de 1964.

Art. 3º-Está Lei entra em Vigor na data de sua publicação.

Art. 4º- Ficam revogadas as disposições em contrário.

Itabaiana/SE, 24 de abril de 2025, 350º da Fundação de Itabaiana e 137º da Elevação à Categoria de Cidade

Gabinete do Prefeito do Município de Itabaiana

Valmir dos Santos Costa
Prefeito do Município de Itabaiana/SE

Praça Fausto Cardoso, nº 12, Centro, Itabaiana/SE | CEP 49500-000
www.itabaiana.se.gov.br | gabinete@itabaiana.se.gov.br

LEI

ESTADO DE SERGIPE
Prefeito Municipal de Itabaiana

LEI COMPLEMENTAR Nº 123/2025
DE 24 DE OUTUBRO DE 2025

Altera a Lei Complementar nº 09 de 25 de novembro de 2009 e a Lei Complementar nº 10 de 25 de novembro de 2009 e dá outras providências.

O PREFEITO DO MUNICÍPIO DE ITABAIANA, ESTADO DE SERGIPE, no uso das atribuições legais;

Faço saber que a Câmara Municipal aprovou e eu, o Sr. Prefeito Municipal sanciono a seguinte lei:

Art.1º. Altera o inciso V do art. 11, o caput do art. 83, caput e inciso I do art. 84, caput do art. 85, inciso XXIX do art. 94, todos da Lei Complementar nº 09 de 25 de dezembro de 2009, que passam a deter a seguinte redação:

"Art. 11.
(...)
V – Secretaria das Obras, de Urbanismo, de Infraestrutura, dos Serviços Públicos e de Habitação.

Seção V

DA SECRETARIA DAS OBRAS, DE URBANISMO, DE INFRAESTRUTURA, DOS SERVIÇOS PÚBLICOS E DE HABITAÇÃO

Art. 83. Compete à Secretaria das Obras, de Urbanismo, de Infraestrutura, dos Serviços Públicos e de Habitação a realização de obras, urbanismo, infraestrutura e serviços públicos municipais, mais especificamente controle e fiscalização de construção de imóveis privados e de ocupação de solo, e execução de construções, ampliações, melhorias e conservação dos bens imóveis municipais.

Art. 84 São dados de identificação da Secretaria das Obras, de Urbanismo, de Infraestrutura, dos Serviços Públicos e de Habitação:
I - Denominação: Secretaria das Obras, de Urbanismo, de Infraestrutura, dos Serviços Públicos e de Habitação;
(...)

Art. 85 São atribuições da Secretaria das Obras, de Urbanismo, de Infraestrutura, dos Serviços Públicos e de Habitação:
(...)

Art. 94.
(...)

Praça Fausto Cardoso CEP: 49.500-223
TELEFONE: (79)34319-712
EMAIL: gabinete@itabaiana.se.gov.br

LEI

ESTADO DE SERGIPE
Prefeito Municipal de Itabaiana

XXIX - articular-se com a Secretaria das Obras, de Urbanismo, de Infraestrutura, dos Serviços Públicos e de Habitação para a abertura e conservação das estradas vicinais;

Art.2º. Acrescenta o inciso VIII, ao § 2º do art. 9º, do inciso XXX ao XXXVII do art. 85, alínea d ao inciso IV do art. 86, da Lei Complementar nº 09 de 25 de dezembro de 2009, nos seguintes termos:

Art. 9º.
(...)
§ 2º São funções programáticas de Desenvolvimento Humano e Social:
(...)
VIII – Habitação.

Art. 85.
(...)
XXX – Elaborar e executar projetos de construção de unidades habitacionais de interesse social;
XXXI – Coordenar obras de conjuntos habitacionais, loteamentos e reassentamentos urbanos;
XXXII – Promover obras de urbanização vinculadas a projetos habitacionais, como pavimentação, drenagem, redes de água e esgoto, iluminação pública e integração com o sistema viário;
XXXIII – Desenvolver e executar projetos de regularização fundiária em áreas de interesse social, incluindo melhorias urbanísticas para assegurar condições adequadas de habitabilidade;
XXXIV – Administrar e executar programas habitacionais em parceria com órgãos federais, estaduais e entidades privadas, podendo elaborar projetos técnicos para captação de recursos destinados a obras de habitação;
XXXV – Fornecer suporte técnico e elaborar pareceres sobre projetos habitacionais, bem como promover estudos de viabilidade técnica e urbanística para novos empreendimentos;
XXXVI – Fiscalizar a execução das obras habitacionais contratadas ou conveniadas, garantindo a observância das normas técnicas, ambientais e urbanísticas;
XXXVII – Administrar fundos e recursos específicos destinados à habitação, planejando a aplicação eficiente dos recursos municipais em projetos habitacionais de interesse social.

Art. 86.
(...)
IV -
(...)
d) Núcleo de Habitação;

Art. 3º. Altera o inciso XIII do art. 17, inciso XIV do §1º do art. 44, caput do art. 268, inciso III do art. 270, caput do art. 271, inciso III do art. 273 da Lei Complementar nº 10 de 25 de novembro de 2009, que passam a deter a seguinte redação:

Esta edição encontra-se no site: http://www.municipioonline.com.br/se/prefeitura/itabaiana

LEI

ESTADO DE SERGIPE
Prefeito Municipal de Itabaiana

Art. 17.
(...)
XIII – Secretário(a) das Obras, de Urbanismo, de Infraestrutura, dos Serviços Públicos e de Habitação;

Art. 44.
(...)
§1º.
(...)
XIV - Secretaria das Obras, de Urbanismo, de Infraestrutura, dos Serviços Públicos e de Habitação;

Art. 268. Compete ao (à) Agente Técnico (a) de Fiscalização de Obras exercer, na Secretaria das Obras, de Urbanismo, de Infraestrutura, dos Serviços Públicos e de Habitação, atividades de fiscalização de obras, com as seguintes atribuições básicas;

Art. 270.
(...)
III – trabalho em unidades da Secretaria das Obras, de Urbanismo, de Infraestrutura, dos Serviços Públicos e de Habitação;

Art. 271. Compete ao (à) Agente de Fiscalização de Posturas exercer, na Secretaria das Obras, de Urbanismo, de Infraestrutura, dos Serviços Públicos e de Habitação, atividades de fiscalização de posturas, com as seguintes atribuições básicas:

Art. 273.
(...)
III – trabalho em unidades da Secretaria das Obras, de Urbanismo, de Infraestrutura, dos Serviços Públicos e de Habitação;

Art. 4º. As despesas decorrentes da execução desta lei correrão por conta das dotações orçamentárias do Poder Executivo, suplementadas, se necessário.

Art.5º. Esta Lei entra em vigor na data de sua publicação.

Art.6º. Ficam revogadas as disposições em contrário.

Registre-se. Publique-se. Cumpra-se.

Itabaiana/SE, 24 de outubro de 2025, 350º da Fundação de Itabaiana e 137º da Elevação à Categoria de Cidade.

VALMIR DOS SANTOS COSTA
Prefeito do Município de Itabaiana/SE

Praça Fausto Cardoso CEP: 49.500-223
TELEFONE: (79)34319-712
EMAIL: gabinete@itabaiana.se.gov.br

LEI

ESTADO DE SERGIPE
MUNICÍPIO DE ITABAIANA

LEI Nº 2.810/2024
DE 13 DE DEZEMBRO DE 2024

Estima a Receita e fixa a Despesa do Município de ITABAIANA, Estado de Sergipe, para o exercício financeiro de 2025 e dá providências correlatas."

O **PREFEITO DO MUNICÍPIO DE ITABAIANA, ESTADO DE SERGIPE,** no uso de suas atribuições legais e na forma do que estabelece a Lei Orgânica, faço saber que a Câmara Municipal de Itabaiana/SE aprovou e eu sanciono a seguinte Lei:

CAPÍTULO I
DAS DISPOSIÇÕES PRELIMINARES

Art. 1º Esta Lei estima a Receita e fixa as Despesas para a Lei Orçamentária Anual do Município de Itabaiana para o Exercício Financeiro de 2025, nos termos do art. 165, §5º da Carta Magna, Lei Federal nº 4.320 / 1964, Lei Complementar nº 101 / 2000, Plano de Contratação Anual (PCA) estabelecido pela Lei 14.133/2021, Lei Orgânica Municipal, Resoluções do Tribunal de Contas do Estado de Sergipe, Plano Plurianual de Ações para o quadriênio 2022-2025 e Lei de Diretrizes Orçamentária para o exercicio de 2025.

CAPÍTULO II
DO ORÇAMENTO FISCAL E DA SEGURIDADE SOCIAL

Seção I
Da Estimativa da Receita

Art. 2º A receita orçamentária total estimada nos Orçamentos Fiscal, da Seguridade Social e Investimentos, já com as devidas deduções legais, para o exercício de 2025 é de R$ 676.777.000,00 (seiscentos e setenta e seis milhões setecentos e setenta e sete mil de reais).

Art. 3º A receita foi estimada conforme a legislação tributária vigente e levou em consideração a arrecadação dos tributos, de transferências constitucionais, dos convênios firmados com órgãos e entidades da Administração Pública Federal ou Estadual, das cobranças de dívida ativa e de outras receitas correntes e de capital.

Seção II
Da Fixação da Despesa

Art. 4º A despesa do Município de ITABAIANA/SE, fixada com o mesmo valor da receita e de acordo com a programação estabelecida nos quadros anexos a esta lei, encontra-se detalhadas por dotações orçamentárias, estando estas apresentadas com o nível de detalhamento estabelecido na Lei de Diretrizes Orçamentárias para o exercício de 2025.

Assinado digitalmente por 13104740000110 - MUNICIPIO DE ITABAIANA

LEI

ESTADO DE SERGIPE
MUNICÍPIO DE ITABAIANA

Seção III
Das Autorizações

Art. 5º Fica o chefe do Poder Executivo nos termos do art. 7 da Lei Federal nº 4.320/64, respeitadas as demais prescrições constitucionais, no curso do exercício financeiro de 2025, mediante edição de ato próprio autorizado a:

I. Proceder à abertura dos créditos suplementares previstos na forma do inciso I do art.41 da Lei Federal nº 4.320/64 (Suplementares), até o percentual de 80% (oitenta por cento) do total da despesa fixada nesta Lei, utilizando os recursos previstos no inciso III do art. 43 da Lei nº 4.320/64 para a sua cobertura. (os resultantes de anulação parcial ou total de dotações);

II. Proceder à abertura dos créditos suplementares previstos até o montante do superávit financeiro na forma do inciso I do art. 41 da Lei nº4.320 / 64, por conta e apurado em Balanço Patrimonial do exercício anterior na forma do inciso I, §1º do art. 43 da Lei nº4.320 / 64;

III. Realizar abertura de créditos suplementares provenientes de excesso de arrecadação, quando o saldo positivo das diferenças, acumuladas, mês a mês, entre a arrecadação prevista e a realizada for efetivamente comprovado, considerando ainda a tendência do exercício, na forma do inciso II, §3º e 4º do artigo 43 da Lei Federal nº 4.320 /64;

IV. Utilizar abertura de créditos suplementares provenientes do produto de operações de crédito autorizadas, na forma do inciso IV do artigo 43 da Lei nº 4.320/64;

V. Utilizar os recursos vinculados à Conta Reserva de Contingência, nas situações previstas no art. 5, III da LRF e art. 8 da Portaria Interministerial nº 163 de 04/05/2001;

VI. Proceder à abertura de créditos adicionais e/ou especiais, a transposição, remanejamento ou a transferência de recursos de um grupo de natureza de despesa/modalidade de aplicação para outro, dentro de cada projeto, atividade ou operações especiais, por Decreto do Prefeito Municipal, conforme art. 167, inciso VI da Constituição Federal;

VII. As alterações que consistirem apenas em modificações no QDD – Quadro de detalhamento da Despesa, não importando em qualquer modificação das dotações orçamentárias apresentadas nos anexos desta Lei, bem como aquelas decorrentes da inclusão de novas fontes de recursos e elementos de despesa em uma modalidade de aplicação já existente, de uma mesma categoria econômica, grupo de despesa e projeto/atividade, não serão consideradas como créditos adicionais suplementares, podendo ser realizadas mediante ato próprio do Poder Executivo;

Praça Fausto Cardoso, nº 12, Centro, Itabaiana/SE | CEP 49.500-012| CNPJ nº 13.104.740/0001-10
| www.itabaiana.se.gov.br |gabinete@itabaiana.se.gov.br |

Assinado digitalmente por 13104740000110 - MUNICIPIO DE ITABAIANA

LEI

ESTADO DE SERGIPE
MUNICÍPIO DE ITABAIANA

Parágrafo único. Entende-se como categoria de programação, de que trata o inciso VI deste artigo, aquelas despesas que fazem parte da mesma classificação funcional programática e que pertençam ao mesmo órgão e unidade orçamentária.

Art. 6º. Durante a execução orçamentária de 2025 fica o Poder Executivo autorizado a realizar operações de créditos por antecipação da receita orçamentária, nos termos e nos limites da legislação em vigor.

Art. 7º. Fica o Poder Executivo autorizado a alterar os anexos do Plano Plurianual 2022-2025 de investimentos e a Lei de Diretrizes Orçamentárias 2025, para garantir a conformidade com está Lei Orçamentária segundo art. 166 da Constituição Federal.

CAPÍTULO III
DAS DISPOSIÇÕES FINAIS

Art. 8º. Fazem parte integrante desta Lei os seguintes anexos:

a) Sumário Geral da Receita e Despesa;

b) Demonstração da Receita e Despesa Segundo as Categorias Econômicas – Anexo 1 da Lei Federal nº 4.320/64;

c) Receita Segundo as Categorias Econômicas e Natureza da Despesa por Órgão e Unidade Orçamentária, - Anexo 2 da Lei Federal nº 4.320/64;

d) Programa de Trabalho por Órgão e Unidade Orçamentária- Anexo 6 da Lei Federal nº 4.320/64;

e) Programa de Trabalho de Governo - Anexo 7 da Lei Federal nº 4.320/64;

f) Demonstrativo da Despesa por Função e Vínculo com os Recursos - Anexo 8 da Lei Federal nº 4.320/64;

g) Demonstrativo da Despesa por Órgãos e Funções – Anexo 9 da Lei Federal nº 4.320/64;

h) Quadro de Detalhamento da Despesa – QDD

Art. 9º. Esta Lei entra em vigor na data da sua publicação, produzindo os seus efeitos a partir de 1º de janeiro de 2025.

Art. 10º. Revogam-se as disposições em contrário.

Itabaiana/SE, 13 de dezembro de 2024.

ADAILTON RESENDE SOUSA
Prefeito do Município de Itabaiana/SE

Praça Fausto Cardoso, nº 12, Centro, Itabaiana/SE | CEP 49.500-012| CNPJ nº 13.104.740/0001-10
| www.itabaiana.se.gov.br |gabinete@itabaiana.se.gov.br |

Esta edição encontra-se no site: http://www.municipioonline.com.br/se/prefeitura/itabaiana

Assinado digitalmente por 13104740000110 - MUNICIPIO DE ITABAIANA

LEI

ESTADO DE SERGIPE

PREFEITURA MUNICIPAL DE ITABAIANA

I - Sumário Geral da Receita por Fonte e da Despesa por Função de Governo

Fontes da Receita	Valor	Funções de Governo	Valor
11000000 - IMPOSTOS, TAXAS E CONTRIBUIÇÕES DE MELHORIA	80.180.000,00	01 - Legislativa	13.000.000,00
12000000 - CONTRIBUIÇÕES	15.000.000,00	02 - Judiciária	2.497.000,00
13000000 - RECEITA PATRIMONIAL	6.050.000,00	04 - Administração	51.981.500,00
17000000 - TRANSFERÊNCIAS CORRENTES	534.537.000,00	08 - Assistência Social	19.359.474,00
19000000 - OUTRAS RECEITAS CORRENTES	9.024.000,00	10 - Saúde	230.927.700,00
22000000 - ALIENAÇÃO DE BENS	140.000,00	12 - Educação	186.016.500,00
24000000 - TRANSFERÊNCIAS DE CAPITAL	72.070.000,00	13 - Cultura	13.333.500,00
17000000 - DEDUÇÃO DO FUNDEB	-40.224.000,00	14 - Direitos da Cidadania	28.000,00
		15 - Urbanismo	89.047.000,00
		16 - Habitação	14.510.000,00
		17 - Saneamento	2.012.000,00
		18 - Gestão Ambiental	11.179.826,00
		20 - Agricultura	9.023.500,00
		22 - Indústria	108.000,00
		23 - Comércio e Serviços	781.000,00
		25 - Energia	15.000.000,00
		26 - Transporte	13.234.000,00
		27 - Desporto e Lazer	2.838.000,00
		99 - Reserva	1.900.000,00
Total Receita:	**676.777.000,00**	**Total Despesa:**	**676.777.000,00**

Contabilis - Desenvolvido por 3Tecnos Tecnologia / /

Página 1 de 2

Esta edição encontra-se no site: http://www.municipioonline.com.br/se/prefeitura/itabaiana

Assinado digitalmente por 13104740000110 - MUNICIPIO DE ITABAIANA

LEI

ESTADO DE SERGIPE

PREFEITURA MUNICIPAL DE ITABAIANA

I - Sumário Geral da Receita por Fonte e da Despesa por Função de Governo

Fontes da Receita	Valor	Funções de Governo	Valor

Detalhamento	Valor
01 - CÂMARA MUNICIPAL DE ITABAIANA	
01 - Legislativa	13.000.000,00
Total	**13.000.000,00**
02 - PREFEITURA MUNICIPAL DE ITABAIANA	
22 - Indústria	108.000,00
23 - Comércio e Serviços	781.000,00
18 - Gestão Ambiental	11.179.826,00
20 - Agricultura	9.023.500,00
27 - Desporto e Lazer	2.838.000,00
99 - Reserva	1.900.000,00
25 - Energia	15.000.000,00
26 - Transporte	2.000,00
12 - Educação	186.016.500,00
13 - Cultura	13.333.500,00
02 - Judiciária	2.497.000,00
04 - Administração	51.981.500,00
16 - Habitação	14.510.000,00
17 - Saneamento	2.012.000,00
14 - Direitos da Cidadania	28.000,00
15 - Urbanismo	89.047.000,00
Total	**400.257.826,00**
03 - SECRETARIA MUNICIPAL DE SAÚDE DE ITABAIANA	
10 - Saúde	230.927.700,00
Total	**230.927.700,00**
04 - SECRETARIA DO DESENVOLVIMENTO SOCIAL	
08 - Assistência Social	19.359.474,00
Total	**19.359.474,00**
05 - SUPERINTENDÊNCIA MUNICIPAL DE TRÂNSITO E DE TRANSPORTE	
26 - Transporte	13.232.000,00
Total	**13.232.000,00**

Contabilis - Desenvolvido por 3Tecnos Tecnologia / /

Página 2 de 2

Esta edição encontra-se no site: http://www.municipioonline.com.br/se/prefeitura/itabaiana

Assinado digitalmente por 13104740000110 - MUNICIPIO DE ITABAIANA

LEI

ESTADO DE SERGIPE

Anexo 1 da Lei 4.320/64

PREFEITURA MUNICIPAL DE ITABAIANA

II - Receita e Despesa segundo a Categoria Econômica

Exercício: 2025

RECEITA	VALOR	VALOR	DESPESA	VALOR	VALOR
10000000 - RECEITAS CORRENTES		**644.791.000,00**	**30000000 - DESPESAS CORRENTES**		**538.533.124,00**
11000000 - IMPOSTOS, TAXAS E CONTRIBUIÇÕES DE MELHORIA	80.180.000,00		31000000 - PESSOAL E ENCARGOS SOCIAIS	297.314.850,00	
12000000 - CONTRIBUIÇÕES	15.000.000,00		33000000 - OUTRAS DESPESAS CORRENTES	241.218.274,00	
13000000 - RECEITA PATRIMONIAL	6.050.000,00				
17000000 - TRANSFERÊNCIAS CORRENTES	534.537.000,00				
19000000 - OUTRAS RECEITAS CORRENTES	9.024.000,00				
DEDUÇÃO RECEITA		**-40.224.000,00**			
17000000 - TRANSFERÊNCIAS CORRENTES	-40.224.000,00				
SUBTOTAL		**604.567.000,00**	**SUBTOTAL**		**538.533.124,00**
DÉFICIT		0,00	SUPERÁVIT		66.033.876,00
TOTAL DA RECEITA CORRENTE		**604.567.000,00**	**TOTAL DA DESPESA CORRENTE**		**604.567.000,00**
SUPERAVIT DO ORÇAMENTO CORRENTE		**66.033.876,00**			
20000000 - RECEITAS DE CAPITAL		72.210.000,00	40000000 - DESPESAS DE CAPITAL		136.343.876,00
22000000 - ALIENAÇÃO DE BENS	140.000,00		44000000 - INVESTIMENTOS	126.248.776,00	
24000000 - TRANSFERÊNCIAS DE CAPITAL	72.070.000,00		45000000 - INVERSÕES FINANCEIRAS	95.100,00	
			46000000 - AMORTIZAÇÃO DA DÍVIDA	10.000.000,00	
SUBTOTAL		**72.210.000,00**	**SUBTOTAL**		**136.343.876,00**
			RESERVA DO RPPS		0,00
			RESERVA DE CONTINGENCIA		1.900.000,00
TOTAL RECEITA DE CAPITAL		**138.243.876,00**	**TOTAL DA DESPESA DE CAPITAL**		**138.243.876,00**
DÉFICIT		0,00	SUPERAVIT		0,00
TOTAL DA RECEITA		**676.777.000,00**	**TOTAL DA DESPESA**		**676.777.000,00**

RESUMO

1 - RECEITAS CORRENTES	**644.791.000,00**	**3 - DESPESAS CORRENTES**	**538.533.124,00**
2 - RECEITAS DE CAPITAL	**72.210.000,00**	**4 - DESPESAS DE CAPITAL**	**136.343.876,00**
7 - RECEITAS CORRENTES INTRAORÇAMENTÁRIAS	**0,00**	**7 - RESERVAS RPPS**	**0,00**
8 - RECEITAS DE CAPITAL INTRAORÇAMENTÁRIAS	**0,00**	**9 - RESERVAS**	**1.900.000,00**
DEDUÇÕES+RESTITUIÇÕES DAS RECEITAS	**-40.224.000,00**		
TOTAL DA RECEITA	**676.777.000,00**	**TOTAL DA DESPESA**	**676.777.000,00**

Contabilis - Desenvolvido por 3Tecnos Tecnologia / /

Página 1 de 2

Praça Fausto Cardoso CEP: 49.500-223
TELEFONE: (79)34319-712
EMAIL: gabinete@itabaiana.se.gov.br

Assinado digitalmente por 13104740000110 - MUNICIPIO DE ITABAIANA

LEI

Anexo 1 da Lei 4.320/64

ESTADO DE SERGIPE
PREFEITURA MUNICIPAL DE ITABAIANA
II - Receita e Despesa segundo a Categoria Econômica

Exercício: 2025

RECEITA	VALOR	VALOR	DESPESA	VALOR	VALOR

Contabilis - Desenvolvido por 3Tecnos Tecnologia / /

Página 2 de 2

Esta edição encontra-se no site: http://www.municipioonline.com.br/se/prefeitura/itabaiana

Assinado digitalmente por 13104740000110 - MUNICIPIO DE ITABAIANA

LEI

ESTADO DE SERGIPE

Anexo 2 da Lei 4.320/64

PREFEITURA MUNICIPAL DE ITABAIANA

III - Receita Segundo a Categoria Econômica

Exercício: 2025

Item	Especificação	Desdobramento	Fonte	Cat. Econômica
1000000000	**RECEITAS CORRENTES**			**644.791.000,00**
1100000000	**IMPOSTOS, TAXAS E CONTRIBUIÇÕES DE MELHORIA**			**80.180.000,00**
1110000000	IMPOSTOS		68.470.000,00	
1112000000	IMPOSTOS SOBRE O PATRIMÔNIO	19.750.000,00		
1112500000	IMPOSTO SOBRE A PROPRIEDADE PREDIAL E TERRITORIAL URBANA	13.230.000,00		
1112500100	Imposto sobre a Propriedade Predial e Territorial Urbana - Principal	10.000.000,00		
1112500200	Imposto sobre a Propriedade Predial e Territorial Urbana - Multas e Juros	30.000,00		
1112500300	Imposto sobre a Propriedade Predial e Territorial Urbana - Dívida Ativa	3.000.000,00		
1112500400	Imposto sobre a Propriedade Predial e Territorial Urbana - Dívida Ativa - Multas e Juros	200.000,00		
1112530000	IMPOSTOS SOBRE TRANSMISSÃO "INTER VIVOS" DE BENS IMÓVEIS E DE DIREITOS REAIS SOBRE IMÓVEIS	6.520.000,00		
1112530100	Impostos sobre Transmissão "Inter Vivos" de Bens Imóveis e de Direitos Reais sobre Imóveis - Principal	6.500.000,00		
1112530300	Impostos sobre Transmissão "Inter Vivos" de Bens Imóveis e de Direitos Reais sobre Imóveis - Dívida Ativa	20.000,00		
1113000000	IMPOSTOS SOBRE A RENDA E PROVENTOS DE QUALQUER NATUREZA	23.000.000,00		
1113030000	IMPOSTO SOBRE A RENDA - RETIDO NA FONTE	23.000.000,00		
1113031000	IMPOSTO SOBRE A RENDA - RETIDO NA FONTE - TRABALHO	20.000.000,00		
1113031100	Imposto sobre a Renda - Retido na Fonte - Trabalho - Principal	20.000.000,00		
1113034000	IMPOSTO SOBRE A RENDA - RETIDO NA FONTE - OUTROS RENDIMENTOS	3.000.000,00		
1113034100	Imposto sobre a Renda - Retido na Fonte - Outros Rendimentos - Principal	3.000.000,00		
1114000000	IMPOSTOS SOBRE A PRODUÇÃO E CIRCULAÇÃO DE MERCADORIAS E SERVIÇOS	25.720.000,00		
1114510000	IMPOSTOS SOBRE SERVIÇOS	25.720.000,00		
1114511000	IMPOSTO SOBRE SERVIÇOS DE QUALQUER NATUREZA - ISSQN	25.720.000,00		
1114511100	Imposto sobre Serviços de Qualquer Natureza - ISSQN - Principal	23.000.000,00		
1114511200	Imposto sobre Serviços de Qualquer Natureza - ISSQN - Multas e Juros	20.000,00		
1114511300	Imposto sobre Serviços de Qualquer Natureza - ISSQN - Dívida Ativa	2.600.000,00		
1114511400	Imposto sobre Serviços de Qualquer Natureza - ISSQN - Dívida Ativa - Multas e Juros	100.000,00		
1120000000	TAXAS		11.710.000,00	
1121000000	TAXAS PELO EXERCÍCIO DO PODER DE POLÍCIA	11.710.000,00		
1121010000	TAXAS DE INSPEÇÃO, CONTROLE E FISCALIZAÇÃO	11.710.000,00		
1121010100	Taxas de Inspeção, Controle e Fiscalização - Principal	10.000.000,00		
1121010200	Taxas de Inspeção, Controle e Fiscalização - Multas e Juros	10.000,00		
1121010300	Taxas de Inspeção, Controle e Fiscalização - Dívida Ativa	1.500.000,00		
1121010400	Taxas de Inspeção, Controle e Fiscalização - Multas e Juros da Dívida Ativa	200.000,00		
1200000000	**CONTRIBUIÇÕES**			**15.000.000,00**
1240000000	CONTRIBUIÇÃO PARA O CUSTEIO DO SERVIÇO DE ILUMINAÇÃO PÚBLICA		15.000.000,00	
1241000000	CONTRIBUIÇÃO PARA O CUSTEIO DO SERVIÇO DE ILUMINAÇÃO PÚBLICA	15.000.000,00		
1241500000	CONTRIBUIÇÃO PARA O CUSTEIO DO SERVIÇO DE ILUMINAÇÃO PÚBLICA	15.000.000,00		
1241500100	Contribuição para o Custeio do Serviço de Iluminação Pública - Principal	15.000.000,00		
1300000000	**RECEITA PATRIMONIAL**			**6.050.000,00**
1310000000	EXPLORAÇÃO DO PATRIMÔNIO IMOBILIÁRIO DO ESTADO		400.000,00	
1311000000	EXPLORAÇÃO DO PATRIMÔNIO IMOBILIÁRIO DO ESTADO	400.000,00		
1311020000	CONCESSÃO, PERMISSÃO, AUTORIZAÇÃO OU CESSÃO DO DIREITO DE USO DE BENS IMÓVEIS PÚBLICOS	400.000,00		
1311020100	Concessão, Permissão, Autorização ou Cessão do Direito de Uso de Bens Imóveis Públicos - Principal	400.000,00		
1320000000	VALORES MOBILIÁRIOS		5.650.000,00	
1321000000	JUROS E CORREÇÕES MONETÁRIAS	5.650.000,00		
1321010000	REMUNERAÇÃO DE DEPÓSITOS BANCÁRIOS	5.650.000,00		
1321010100	Remuneração de Depósitos Bancários - Principal	5.650.000,00		
1700000000	**TRANSFERÊNCIAS CORRENTES**			**534.537.000,00**
1710000000	TRANSFERÊNCIAS DA UNIÃO E DE SUAS ENTIDADES		329.560.000,00	
1711000000	TRANSFERÊNCIAS DECORRENTES DE PARTICIPAÇÃO NA RECEITA DA UNIÃO	134.280.000,00		
1711510000	COTA-PARTE DO FUNDO DE PARTICIPAÇÃO DOS MUNICÍPIOS - FPM	134.000.000,00		
1711511000	COTA-PARTE DO FUNDO DE PARTICIPAÇÃO DOS MUNICÍPIOS - COTA MENSAL	117.000.000,00		

Contabilis - Desenvolvido por 3Tecnos Tecnologia / / Emitido em:30/08/2024 11:46:45 Página 1 de 5

Esta edição encontra-se no site: http://www.municipioonline.com.br/se/prefeitura/itabaiana

Assinado digitalmente por 13104740000110 - MUNICIPIO DE ITABAIANA

LEI

ESTADO DE SERGIPE

Anexo 2 da Lei 4.320/64

PREFEITURA MUNICIPAL DE ITABAIANA

III - Receita Segundo a Categoria Econômica

Exercício: 2025

Item	Especificação	Desdobramento	Fonte	Cat. Econômica
1711511100	Cota-Parte do Fundo de Participação dos Municípios - Cota Mensal - Principal	117.000.000,00		
1711512000	COTA-PARTE DO FUNDO DE PARTICIPAÇÃO DOS MUNICÍPIOS - COTAS EXTRAORDINÁRIAS	17.000.000,00		
1711512100	Cota-Parte do Fundo de Participação dos Municípios - Cotas Extraordinárias - Principal	17.000.000,00		
1711520000	COTA-PARTE DO IMPOSTO SOBRE A PROPRIEDADE TERRITORIAL RURAL	80.000,00		
1711520100	Cota-Parte do Imposto Sobre a Propriedade Territorial Rural - Principal	80.000,00		
1711540000	COTA-PARTE DA CONTRIBUIÇÃO DE INTERVENÇÃO NO DOMÍNIO ECONÔMICO	200.000,00		
1711540100	Cota-Parte da Contribuição de Intervenção no Domínio Econômico - Principal	200.000,00		
1712000000	TRANSFERÊNCIAS DAS COMPENSAÇÕES FINANCEIRAS PELA EXPLORAÇÃO DE RECURSOS NATURAIS	3.650.000,00		
1712510000	COTA-PARTE DA COMPENSAÇÃO FINANCEIRA PELA EXPLORAÇÃO DE RECURSOS MINERAIS - CFEM	1.250.000,00		
1712510100	Cota-parte da Compensação Financeira pela Exploração de Recursos Minerais - CFEM - Principal	1.250.000,00		
1712520000	COTA-PARTE DA COMPENSAÇÃO FINANCEIRA PELA PRODUÇÃO DE PETRÓLEO	2.400.000,00		
1712521000	COTA-PARTE DA COMPENSAÇÃO FINANCEIRA PELA PRODUÇÃO DE PETRÓLEO – LEI Nº 7.990/89	400.000,00		
1712521100	Cota-parte da Compensação Financeira pela Produção de Petróleo – Lei nº 7.990/89 - Principal	400.000,00		
1712524000	COTA-PARTE DO FUNDO ESPECIAL DO PETRÓLEO – FEP	2.000.000,00		
1712524100	Cota-Parte do Fundo Especial do Petróleo – FEP - Principal	2.000.000,00		
1713000000	TRANSFERÊNCIAS DE RECURSOS DO SISTEMA ÚNICO DE SAÚDE – SUS	161.180.000,00		
1713500000	TRANSFERÊNCIAS DE RECURSOS DO SISTEMA ÚNICO DE SAÚDE – SUS – REPASSES FUNDO A FUNDO - BLOCO DE MANUTENÇÃO DAS AÇÕES	161.180.000,00		
1713501000	TRANSFERÊNCIAS DE RECURSOS DO BLOCO DE MANUTENÇÃO DAS AÇÕES E SERVIÇOS PÚBLICOS DE SAÚDE – ATENÇÃO PRIMÁRIA	63.230.000,00		
1713501100	Transferências de Recursos do Bloco de Manutenção das Ações e Serviços Públicos de Saúde – Atenção Primária - Pri	63.230.000,00		
1713502000	TRANSFERÊNCIAS DE RECURSOS DO BLOCO DE MANUTENÇÃO DAS AÇÕES E SERVIÇOS PÚBLICOS DE SAÚDE – ATENÇÃO ESPECIALIZADA	80.000.000,00		
1713502100	Transferências de Recursos do Bloco de Manutenção das Ações e Serviços Públicos de Saúde – Atenção Especializada	80.000.000,00		
1713503000	TRANSFERÊNCIAS DE RECURSOS DO BLOCO DE MANUTENÇÃO DAS AÇÕES E SERVIÇOS PÚBLICOS DE SAÚDE – VIGILÂNCIA EM SAÚDE	4.000.000,00		
1713503100	Transferências de Recursos do Bloco de Manutenção das Ações e Serviços Públicos de Saúde – Vigilância em Saúde -	4.000.000,00		
1713504000	TRANSFERÊNCIAS DE RECURSOS DO BLOCO DE MANUTENÇÃO DAS AÇÕES E SERVIÇOS PÚBLICOS DE SAÚDE – ASSISTÊNCIA FARMACÊUTIC	2.000.000,00		
1713504100	Transferências de Recursos do Bloco de Manutenção das Ações e Serviços Públicos de Saúde – Assistência Farmacêuti	2.000.000,00		
1713505000	TRANSFERÊNCIAS DE RECURSOS DO BLOCO DE MANUTENÇÃO DAS AÇÕES E SERVIÇOS PÚBLICOS DE SAÚDE – GESTÃO DO SUS	11.900.000,00		
1713505100	Transferências de Recursos do Bloco de Manutenção das Ações e Serviços Públicos de Saúde – Gestão do SUS - Princi	11.900.000,00		
1713509000	TRANSFERÊNCIAS DE RECURSOS DO BLOCO DE MANUTENÇÃO DAS AÇÕES E SERVIÇOS PÚBLICOS DE SAÚDE – OUTROS PROGRAMAS	50.000,00		
1713509100	Transferências de Recursos do Bloco de Manutenção das Ações e Serviços Públicos de Saúde – Outros Programas - Pri	50.000,00		
1714000000	TRANSFERÊNCIAS DE RECURSOS DO FUNDO NACIONAL DO DESENVOLVIMENTO DA EDUCAÇÃO – FNDE?	11.100.000,00		
1714500000	TRANSFERÊNCIAS DO SALÁRIO-EDUCAÇÃO	6.000.000,00		
1714500100	Transferências do Salário-Educação - Principal	6.000.000,00		
1714520000	TRANSFERÊNCIAS REFERENTES AO PROGRAMA NACIONAL DE ALIMENTAÇÃO ESCOLAR – PNAE	3.100.000,00		
1714520100	Transferências referentes ao Programa Nacional de Alimentação Escolar – PNAE - Principal	3.100.000,00		
1714530000	TRANSFERÊNCIAS REFERENTES AO PROGRAMA NACIONAL DE APOIO AO TRANSPORTE DO ESCOLAR – PNATE	1.000.000,00		
1714530100	Transferências referentes ao Programa Nacional de Apoio ao Transporte do Escolar – PNATE - Principal	1.000.000,00		
1714980000	OUTRAS TRANSFERÊNCIAS DIRETAS DO FUNDO NACIONAL DO DESENVOLVIMENTO DA EDUCAÇÃO – FNDE	1.000.000,00		

Contabilis - Desenvolvido por 3Tecnos Tecnologia / / Emitido em:30/08/2024 11:46:45 Página 2 de 5

Esta edição encontra-se no site: http://www.municipioonline.com.br/se/prefeitura/itabaiana

Assinado digitalmente por 13104740000110 - MUNICIPIO DE ITABAIANA

LEI

ESTADO DE SERGIPE

Anexo 2 da Lei 4.320/64

PREFEITURA MUNICIPAL DE ITABAIANA

III - Receita Segundo a Categoria Econômica

Exercício: 2025

Item	Especificação	Desdobramento	Fonte	Cat. Econômica
1714980100	Outras Transferências Diretas do Fundo Nacional do Desenvolvimento da Educação – FNDE - Principal	1.000.000,00		
1715000000	TRANSFERÊNCIAS DE RECURSOS DE COMPLEMENTAÇÃO DA UNIÃO AO FUNDO DE MANUTENÇÃO E DESENVOLVIMENTO DA EDUCAÇÃO BÁSICA E D	7.000.000,00		
1715500000	TRANSFERÊNCIAS DE RECURSOS DA COMPLEMENTAÇÃO DA UNIÃO AO FUNDO DE MANUTENÇÃO E DESENVOLVIMENTO DA EDUCAÇÃO BÁSICA E	5.000.000,00		
1715500100	Transferências de Recursos de Complementação da União ao Fundeb – VAAT - Principal	5.000.000,00		
1715520000	Transferências de Recursos de Complementação da União ao Fundeb – VAAR	2.000.000,00		
1715520100	Transferências de Recursos de Complementação da União ao Fundeb – VAAR - Principal	2.000.000,00		
1716000000	TRANSFERÊNCIAS DE RECURSOS DO FUNDO NACIONAL DE ASSISTÊNCIA SOCIAL – FNAS	8.000.000,00		
1716500000	TRANSFERÊNCIAS DE RECURSOS DO FUNDO NACIONAL DE ASSISTÊNCIA SOCIAL – FNAS	8.000.000,00		
1716500100	Transferências de Recursos do Fundo Nacional de Assistência Social – FNAS - Principal	8.000.000,00		
1717000000	TRANSFERÊNCIAS DE CONVÊNIOS DA UNIÃO E DE SUAS ENTIDADES	1.100.000,00		
1717010000	TRANSFERÊNCIAS DE CONVÊNIOS DA UNIÃO E DE SUAS ENTIDADES	1.000.000,00		
1717010100	Transferências de Convênios da União e de Suas Entidades - Principal	1.000.000,00		
1717500000	TRANSFERÊNCIAS DE CONVÊNIOS DA UNIÃO PARA O SISTEMA ÚNICO DE SAÚDE – SUS	100.000,00		
1717500100	Transferências de Convênios da União para o Sistema Único de Saúde – SUS - Principal	100.000,00		
1719000000	OUTRAS TRANSFERÊNCIAS DE RECURSOS DA UNIÃO E DE SUAS ENTIDADES	3.250.000,00		
1719570000	TRANSFERÊNCIA ESPECIAL DA UNIÃO	1.000.000,00		
1719570100	Transferência Especial da União - Principal	1.000.000,00		
1719580000	TRANSFERÊNCIA OBRIGATÓRIA DECORRENTE DA LEI COMPLEMENTAR Nº 176/2020	2.100.000,00		
1719580100	Transferência Obrigatória Decorrente da Lei Complementar nº 176/2020 - Principal	2.100.000,00		
1719600000	TRANSFERÊNCIAS DA POLÍTICA NACIONAL ALDIR BLANC DE FOMENTO À CULTURA - LEI Nº 14.399/2022	100.000,00		
1719600100	Transferências da Política Nacional Aldir Blanc de Fomento à Cultura - Lei nº 14.399/2022 - Principal	100.000,00		
1719990000	OUTRAS TRANSFERÊNCIAS DE RECURSOS DA UNIÃO E DE SUAS ENTIDADES	50.000,00		
1719990100	Outras Transferências de Recursos da União e de suas Entidades - Principal	50.000,00		
1720000000	TRANSFERÊNCIAS DOS ESTADOS E DO DISTRITO FEDERAL E DE SUAS ENTIDADES		94.977.000,00	
1721000000	PARTICIPAÇÃO NA RECEITA DOS ESTADOS E DISTRITO FEDERAL	84.040.000,00		
1721500000	COTA-PARTE DO ICMS	60.000.000,00		
1721500100	Cota-Parte do ICMS - Principal	60.000.000,00		
1721510000	COTA-PARTE DO IPVA	24.000.000,00		
1721510100	Cota-Parte do IPVA - Principal	24.000.000,00		
1721520000	COTA-PARTE DO IPI - MUNICÍPIOS	40.000,00		
1721520100	Cota-Parte do IPI - Municípios - Principal	40.000,00		
1722000000	TRANSFERÊNCIAS DAS COMPENSAÇÕES FINANCEIRAS PELA EXPLORAÇÃO DE RECURSOS NATURAIS	400.000,00		
1722500000	TRANSFERÊNCIA DA COTA-PARTE DA COMPENSAÇÃO FINANCEIRA (25%)	400.000,00		
1722503000	COTA-PARTE ROYALTIES – COMPENSAÇÃO FINANCEIRA PELA PRODUÇÃO DO PETRÓLEO – LEI Nº 7.990/89, ARTIGO 9º	400.000,00		
1722503100	Cota-parte Royalties – Compensação Financeira pela Produção do Petróleo – Lei nº 7.990/89, artigo 9º - Principal	400.000,00		
1723000000	TRANSFERÊNCIAS DE RECURSOS DO SISTEMA ÚNICO DE SAÚDE – SUS	8.302.000,00		
1723500000	TRANSFERÊNCIAS DE RECURSOS DO SISTEMA ÚNICO DE SAÚDE – SUS	8.302.000,00		
1723500100	Transferências de Recursos do Sistema Único de Saúde – SUS - Principal	8.302.000,00		
1724000000	TRANSFERÊNCIAS DE CONVÊNIOS DOS ESTADOS E DF E DE SUAS ENTIDADES	1.735.000,00		
1724010000	TRANSFERÊNCIAS DE CONVÊNIOS DOS ESTADOS E DF E DE SUAS ENTIDADES	500.000,00		
1724010100	Transferências de Convênios dos Estados e DF e de Suas Entidades - Principal	500.000,00		

Contabilis - Desenvolvido por 3Tecnos Tecnologia / / Emitido em:30/08/2024 11:46:45 Página 3 de 5

Esta edição encontra-se no site: http://www.municipioonline.com.br/se/prefeitura/itabaiana

Assinado digitalmente por 13104740000110 - MUNICIPIO DE ITABAIANA

LEI

ESTADO DE SERGIPE

Anexo 2 da Lei 4.320/64

PREFEITURA MUNICIPAL DE ITABAIANA

III - Receita Segundo a Categoria Econômica

Exercício: 2025

Item	Especificação	Desdobramento	Fonte	Cat. Econômica
1724500000	TRANSFERÊNCIAS DE CONVÊNIOS DOS ESTADOS E DF PARA O SISTEMA ÚNICO DE SAÚDE – SUS	50.000,00		
1724500100	Transferências de Convênios dos Estados e DF para o Sistema Único de Saúde – SUS - Principal	50.000,00		
1724510000	TRANSFERÊNCIAS DE CONVÊNIOS DOS ESTADOS DESTINADAS A PROGRAMAS DE EDUCAÇÃO	1.185.000,00		
1724510100	Transferências de Convênios dos Estados Destinadas a Programas de Educação - Principal	1.185.000,00		
1729000000	OUTRAS TRANSFERÊNCIAS DOS ESTADOS E DISTRITO FEDERAL	500.000,00		
1729510000	TRANSFERÊNCIAS DE ESTADOS DESTINADAS À ASSISTÊNCIA SOCIAL	500.000,00		
1729510100	Transferências de Estados destinadas à Assistência Social - Principal	500.000,00		
1750000000	TRANSFERÊNCIAS DE OUTRAS INSTITUIÇÕES PÚBLICAS		110.000.000,00	
1751000000	TRANSFERÊNCIAS DE RECURSOS DO FUNDO DE MANUTENÇÃO E DESENVOLVIMENTO DA EDUCAÇÃO BÁSICA E DE VALORIZAÇÃO DOS PROFISSIO	110.000.000,00		
1751500000	TRANSFERÊNCIAS DE RECURSOS DO FUNDO DE MANUTENÇÃO E DESENVOLVIMENTO DA EDUCAÇÃO BÁSICA E DE VALORIZAÇÃO DOS PROFISS	110.000.000,00		
1751500100	Transferências de Recursos do Fundo de Manutenção e Desenvolvimento da Educação Básica e de Valorização dos Profi	110.000.000,00		
1900000000	**OUTRAS RECEITAS CORRENTES**			**9.024.000,00**
1910000000	MULTAS ADMINISTRATIVAS, CONTRATUAIS E JUDICIAIS		7.000.000,00	
1911000000	MULTAS ADMINISTRATIVAS, CONTRATUAIS E JUDICIAIS	7.000.000,00		
1911010000	MULTAS PREVISTAS EM LEGISLAÇÃO ESPECÍFICA	7.000.000,00		
1911010100	Multas Previstas em Legislação Específica - Principal	7.000.000,00		
1920000000	INDENIZAÇÕES, RESTITUIÇÕES E RESSARCIMENTOS		124.000,00	
1921000000	INDENIZAÇÕES	50.000,00		
1921990000	OUTRAS INDENIZAÇÕES	50.000,00		
1921990100	Outras Indenizações - Principal	50.000,00		
1922000000	RESTITUIÇÕES	74.000,00		
1922990000	OUTRAS RESTITUIÇÕES	74.000,00		
1922990100	Outras Restituições - Principal	74.000,00		
1990000000	DEMAIS RECEITAS CORRENTES		1.900.000,00	
1999000000	OUTRAS RECEITAS CORRENTES	1.900.000,00		
1999990000	OUTRAS RECEITAS	1.900.000,00		
1999992000	OUTRAS RECEITAS NÃO ARRECADADAS E NÃO PROJETADAS PELA RFB - PRIMÁRIAS	1.900.000,00		
1999992100	Outras Receitas Não Arrecadadas e Não Projetadas pela RFB - Primárias - Principal	1.900.000,00		
2000000000	**RECEITAS DE CAPITAL**			**72.210.000,00**
2200000000	**ALIENAÇÃO DE BENS**			**140.000,00**
2210000000	ALIENAÇÃO DE BENS MÓVEIS		140.000,00	
2213000000	ALIENAÇÃO DE BENS MÓVEIS E SEMOVENTES	140.000,00		
2213010000	ALIENAÇÃO DE BENS MÓVEIS E SEMOVENTES	140.000,00		
2213010100	Alienação de Bens Móveis e Semoventes - Principal	140.000,00		
2400000000	**TRANSFERÊNCIAS DE CAPITAL**			**72.070.000,00**
2410000000	TRANSFERÊNCIAS DA UNIÃO E DE SUAS ENTIDADES		68.870.000,00	
2411000000	TRANSFERÊNCIAS DE RECURSOS DO SISTEMA ÚNICO DE SAÚDE - SUS	7.000.000,00		
2411510000	TRANSFERÊNCIAS DE RECURSOS DO SISTEMA ÚNICO DE SAÚDE – SUS - FUNDO A FUNDO - BLOCO DE ESTRUTURAÇÃO DA REDE DE SERVI	7.000.000,00		
2411511000	TRANSFERÊNCIAS DE RECURSOS DO BLOCO DE ESTRUTURAÇÃO DA REDE DE SERVIÇOS PÚBLICOS DE SAÚDE - ATENÇÃO PRIMÁRIA	2.000.000,00		
2411511100	Transferências de Recursos do Bloco de Estruturação da Rede de Serviços Públicos de Saúde - Atenção Primária - Pr	2.000.000,00		
2411512000	TRANSFERÊNCIAS DE RECURSOS DO BLOCO DE ESTRUTURAÇÃO DA REDE DE SERVIÇOS PÚBLICOS DE SAÚDE - ATENÇÃO ESPECIALIZADA	1.000.000,00		
2411512100	Transferências de Recursos do Bloco de Estruturação da Rede de Serviços Públicos de Saúde - Atenção Especializada	1.000.000,00		
2411513000	TRANSFERÊNCIAS DE RECURSOS DO BLOCO DE ESTRUTURAÇÃO DA REDE DE SERVIÇOS PÚBLICOS DE SAÚDE - ASSISTÊNCIA FARMACÊUTI	1.000.000,00		
2411513100	Transferências de Recursos do Bloco de Estruturação da Rede de Serviços Públicos de Saúde - Assistência Farmacêut	1.000.000,00		
2411514000	TRANSFERÊNCIAS DE RECURSOS DO BLOCO DE ESTRUTURAÇÃO DA REDE DE SERVIÇOS PÚBLICOS DE SAÚDE - VIGILÂNCIA EM SAÚDE	1.000.000,00		
2411514100	Transferências de Recursos do Bloco de Estruturação da Rede de Serviços Públicos de Saúde - Vigilância em Saúde -	1.000.000,00		

Contabilis - Desenvolvido por 3Tecnos Tecnologia / / Emitido em:30/08/2024 11:46:45 Página 4 de 5

Esta edição encontra-se no site: http://www.municipioonline.com.br/se/prefeitura/itabaiana

Assinado digitalmente por 13104740000110 - MUNICIPIO DE ITABAIANA

LEI

ESTADO DE SERGIPE
PREFEITURA MUNICIPAL DE ITABAIANA
III - Receita Segundo a Categoria Econômica

Anexo 2 da Lei 4.320/64

Exercício: 2025

Item	Especificação	Desdobramento	Fonte	Cat. Econômica
2411519000	TRANSFERÊNCIAS DE RECURSOS DO BLOCO DE ESTRUTURAÇÃO DA REDE DE SERVIÇOS PÚBLICOS DE SAÚDE - OUTROS PROGRAMAS	2.000.000,00		
2411519100	Transferências de Recursos do Bloco de Estruturação da Rede de Serviços Públicos de Saúde - Outros Programas - Pr	2.000.000,00		
2412000000	TRANSFERÊNCIAS DE RECURSOS DO FUNDO NACIONAL DO DESENVOLVIMENTO DA EDUCAÇÃO – FNDE	12.500.000,00		
2412500000	TRANSFERÊNCIAS DE RECURSOS DESTINADOS A PROGRAMAS DE EDUCAÇÃO	12.500.000,00		
2412509000	OUTRAS TRANSFERÊNCIAS DESTINADAS A PROGRAMAS DE EDUCAÇÃO	12.500.000,00		
2412509100	Outras transferências destinadas a Programas de Educação - Principal	12.500.000,00		
2414000000	TRANSFERÊNCIAS DE CONVÊNIOS DA UNIÃO E DE SUAS ENTIDADES	49.370.000,00		
2414010000	TRANSFERÊNCIAS DE CONVÊNIOS DA UNIÃO E DE SUAS ENTIDADES	49.370.000,00		
2414010100	Transferências de Convênios da União e de suas Entidades - Principal	49.370.000,00		
2420000000	TRANSFERÊNCIAS DOS ESTADOS E DO DISTRITO FEDERAL E DE SUAS ENTIDADES		3.200.000,00	
2422000000	TRANSFERÊNCIAS DE CONVÊNIOS DOS ESTADOS E DF E DE SUAS ENTIDADES	3.200.000,00		
2422010000	TRANSFERÊNCIAS DE CONVÊNIOS DOS ESTADOS E DF E DE SUAS ENTIDADES	200.000,00		
2422010100	Transferências de Convênios dos Estados e DF e de Suas Entidades - Principal	200.000,00		
2422500000	TRANSFERÊNCIAS DE CONVÊNIOS DOS ESTADOS PARA O SISTEMA ÚNICO DE SAÚDE – SUS	3.000.000,00		
2422500100	Transferências de Convênios dos Estados para o Sistema Único de Saúde – SUS - Principal	3.000.000,00		
1700000000	**Dedução Fundeb - TRANSFERÊNCIAS CORRENTES**			**-40.224.000,00**
1710000000	Dedução Fundeb - TRANSFERÊNCIAS DA UNIÃO E DE SUAS ENTIDADES		-23.416.000,00	
1711000000	Dedução Fundeb - TRANSFERÊNCIAS DECORRENTES DE PARTICIPAÇÃO NA RECEITA DA UNIÃO	-23.416.000,00		
1711510000	Dedução Fundeb - COTA-PARTE DO FUNDO DE PARTICIPAÇÃO DOS MUNICÍPIOS - FPM	-23.400.000,00		
1711511000	Dedução Fundeb - COTA-PARTE DO FUNDO DE PARTICIPAÇÃO DOS MUNICÍPIOS - COTA MENSAL	-23.400.000,00		
1711511100	Dedução Fundeb - Cota-Parte do Fundo de Participação dos Municípios - Cota Mensal - Principal	-23.400.000,00		
1711520000	Dedução Fundeb - COTA-PARTE DO IMPOSTO SOBRE A PROPRIEDADE TERRITORIAL RURAL	-16.000,00		
1711520100	Dedução Fundeb - Cota-Parte do Imposto Sobre a Propriedade Territorial Rural - Principal	-16.000,00		
1720000000	Dedução Fundeb - TRANSFERÊNCIAS DOS ESTADOS E DO DISTRITO FEDERAL E DE SUAS ENTIDADES		-16.808.000,00	
1721000000	Dedução Fundeb - PARTICIPAÇÃO NA RECEITA DOS ESTADOS E DISTRITO FEDERAL	-16.808.000,00		
1721500000	Dedução Fundeb - COTA-PARTE DO ICMS	-12.000.000,00		
1721500100	Dedução Fundeb - Cota-Parte do ICMS - Principal	-12.000.000,00		
1721510000	Dedução Fundeb - COTA-PARTE DO IPVA	-4.800.000,00		
1721510100	Dedução Fundeb - Cota-Parte do IPVA - Principal	-4.800.000,00		
1721520000	Dedução Fundeb - COTA-PARTE DO IPI - MUNICÍPIOS	-8.000,00		
1721520100	Dedução Fundeb - Cota-Parte do IPI - Municípios - Principal	-8.000,00		

Total da Receita: 676.777.000,00

ADAILTON RESENDE SOUSA
PREFEITO Mat.6418

JILDEVAN TELES SILVA
CRC.3859

Contabilis - Desenvolvido por 3Tecnos Tecnologia / / Emitido em:30/08/2024 11:46:45 Página 5 de 5

Esta edição encontra-se no site: http://www.municipioonline.com.br/se/prefeitura/itabaiana

Assinado digitalmente por 13104740000110 - MUNICIPIO DE ITABAIANA

LEI

ESTADO DE SERGIPE

Anexo 2 da Lei 4.320/64

PREFEITURA MUNICIPAL DE ITABAIANA

IV - Despesa segundo a Categoria Econômica

Exercício: 2025

Classificação	Especificação	Desdob.	Elemento	Categoria
Poder:	**1 - Poder Legislativo**			
Órgão:	**01 - CÂMARA MUNICIPAL DE ITABAIANA**			
UO:	**0101 - CÂMARA MUNICIPAL DE ITABAIANA**			
30000000	DESPESAS CORRENTES			12.700.000,00
31000000	PESSOAL E ENCARGOS SOCIAIS			9.976.000,00
31900000	APLICAÇÕES DIRETAS		9.976.000,00	
31900100 -	Aposentadorias, Reserva Remunerada e Reformas	1.000,00		
31900100 - 15000000	Aposentadorias, Reserva Remunerada e Reformas	1.000,00		
31901100 -	Vencimentos e Vantagens Fixas Pessoal Civil	8.000.000,00		
31901100 - 15000000	Vencimentos e Vantagens Fixas Pessoal Civil	8.000.000,00		
31901300 -	Obrigações Patronais	1.800.000,00		
31901300 - 15000000	Obrigações Patronais	1.800.000,00		
31901600 -	Outras Despesas Variáveis - Pessoal Civil	25.000,00		
31901600 - 15000000	Outras Despesas Variáveis - Pessoal Civil	25.000,00		
31909100 -	Sentenças Judiciais	50.000,00		
31909100 - 15000000	Sentenças Judiciais	50.000,00		
31909200 -	Despesas Exercícios Anteriores	50.000,00		
31909200 - 15000000	Despesas Exercícios Anteriores	50.000,00		
31909400 -	Indenizações e Restituições Trabalhistas	50.000,00		
31909400 - 15000000	Indenizações e Restituições Trabalhistas	50.000,00		
33000000	OUTRAS DESPESAS CORRENTES			2.724.000,00
33900000	APLICAÇÕES DIRETAS		2.724.000,00	
33901400 -	Diárias - Civil	120.000,00		
33901400 - 15000000	Diárias - Civil	120.000,00		
33903000 -	Material de Consumo	131.000,00		
33903000 - 15000000	Material de Consumo	131.000,00		
33903300 -	Passagens e Despesas Com Locomoção	80.000,00		
33903300 - 15000000	Passagens e Despesas Com Locomoção	80.000,00		
33903500 -	Serviços de Consultoria	251.000,00		
33903500 - 15000000	Serviços de Consultoria	251.000,00		
33903600 -	Outros Serviços de Terceiros - Pessoa Física	51.000,00		
33903600 - 15000000	Outros Serviços de Terceiros - Pessoa Física	51.000,00		
33903700 -	Locação de Mão-de-obra	350.000,00		
33903700 - 15000000	Locação de Mão-de-obra	350.000,00		
33903900 -	Outros Serviços de Terceiros - Pessoa Jurídica	341.000,00		
33903900 - 15000000	Outros Serviços de Terceiros - Pessoa Jurídica	341.000,00		
33904000 -	Serviços de Tecnologia da Informação e Comunicação - Pessoa Jurídica	250.000,00		
33904000 - 15000000	Serviços de Tecnologia da Informação e Comunicação - Pessoa Jurídica	250.000,00		
33904600 -	Auxílio-alimentação	1.100.000,00		
33904600 - 15000000	Auxílio-alimentação	1.100.000,00		
33904700 -	Obrigações Tributárias e Contributivas	5.000,00		
33904700 - 15000000	Obrigações Tributárias e Contributivas	5.000,00		
33909100 -	Sentenças Judiciais	5.000,00		
33909100 - 15000000	Sentenças Judiciais	5.000,00		
33909200 -	Despesas de Exercícios Anteriores	20.000,00		
33909200 - 15000000	Despesas de Exercícios Anteriores	20.000,00		
33909300 -	Indenizações e Restituições	20.000,00		
33909300 - 15000000	Indenizações e Restituições	20.000,00		
40000000	DESPESAS DE CAPITAL			300.000,00
44000000	INVESTIMENTOS			300.000,00
44900000	APLICAÇÕES DIRETAS		300.000,00	
44905100 -	Obras e Instalações	150.000,00		
44905100 - 15000000	Obras e Instalações	150.000,00		
44905200 -	Equipamentos e Material Permanente	150.000,00		
44905200 - 15000000	Equipamentos e Material Permanente	150.000,00		
			Total Unidade:	**13.000.000,00**

Contabilis - Desenvolvido por 3Tecnos Tecnologia / / Emitido em:30/08/2024 11:52:11 Página 1 de 43

Esta edição encontra-se no site: http://www.municipioonline.com.br/se/prefeitura/itabaiana

Assinado digitalmente por 13104740000110 - MUNICIPIO DE ITABAIANA

LEI

ESTADO DE SERGIPE
PREFEITURA MUNICIPAL DE ITABAIANA
IV - Despesa segundo a Categoria Econômica

Anexo 2 da Lei 4.320/64

Exercício: 2025

Classificação	Especificação	Desdob.	Elemento	Categoria
			Total Órgão:	13.000.000,00

Contabilis - Desenvolvido por 3Tecnos Tecnologia / / Emitido em:30/08/2024 11:52:11 Página 2 de 43

Esta edição encontra-se no site: http://www.municipioonline.com.br/se/prefeitura/itabaiana

Assinado digitalmente por 13104740000110 - MUNICIPIO DE ITABAIANA

LEI

ESTADO DE SERGIPE

Anexo 2 da Lei 4.320/64

PREFEITURA MUNICIPAL DE ITABAIANA

IV - Despesa segundo a Categoria Econômica

Exercício: 2025

Classificação	Especificação	Desdob.	Elemento	Categoria
Poder:	**2 - Poder Executivo**			
Órgão:	**02 - PREFEITURA MUNICIPAL DE ITABAIANA**			
UO:	**0201 - GABINETE DO PREFEITO**			
30000000	DESPESAS CORRENTES			3.220.000,00
31000000	PESSOAL E ENCARGOS SOCIAIS			2.686.000,00
31900000	APLICAÇÕES DIRETAS		2.686.000,00	
31901100 -	Vencimentos e Vantagens Fixas Pessoal Civil	2.200.000,00		
31901100 - 15000000	Vencimentos e Vantagens Fixas Pessoal Civil	2.200.000,00		
31901300 -	Obrigações Patronais	484.000,00		
31901300 - 15000000	Obrigações Patronais	484.000,00		
31901600 -	Outras Despesas Variáveis - Pessoal Civil	1.000,00		
31901600 - 15000000	Outras Despesas Variáveis - Pessoal Civil	1.000,00		
31909200 -	Despesas Exercícios Anteriores	1.000,00		
31909200 - 15000000	Despesas Exercícios Anteriores	1.000,00		
33000000	OUTRAS DESPESAS CORRENTES			534.000,00
33900000	APLICAÇÕES DIRETAS		534.000,00	
33901400 -	Diárias - Civil	51.000,00		
33901400 - 15000000	Diárias - Civil	51.000,00		
33903000 -	Material de Consumo	76.000,00		
33903000 - 15000000	Material de Consumo	71.000,00		
33903000 - 17063110	Material de Consumo	5.000,00		
33903300 -	Passagens e Despesas Com Locomoção	151.000,00		
33903300 - 15000000	Passagens e Despesas Com Locomoção	151.000,00		
33903600 -	Outros Serviços de Terceiros - Pessoa Física	1.000,00		
33903600 - 15000000	Outros Serviços de Terceiros - Pessoa Física	1.000,00		
33903900 -	Outros Serviços de Terceiros - Pessoa Jurídica	251.000,00		
33903900 - 15000000	Outros Serviços de Terceiros - Pessoa Jurídica	251.000,00		
33904000 -	Serviços de Tecnologia da Informação e Comunicação - Pessoa Jurídica	500,00		
33904000 - 15000000	Serviços de Tecnologia da Informação e Comunicação - Pessoa Jurídica	500,00		
33909100 -	Sentenças Judiciais	500,00		
33909100 - 15000000	Sentenças Judiciais	500,00		
33909200 -	Despesas de Exercícios Anteriores	3.000,00		
33909200 - 15000000	Despesas de Exercícios Anteriores	3.000,00		
40000000	DESPESAS DE CAPITAL			11.000,00
44000000	INVESTIMENTOS			11.000,00
44900000	APLICAÇÕES DIRETAS		11.000,00	
44905200 -	Equipamentos e Material Permanente	11.000,00		
44905200 - 15000000	Equipamentos e Material Permanente	6.000,00		
44905200 - 17550000	Equipamentos e Material Permanente	5.000,00		
			Total Unidade:	**3.231.000,00**

Contabilis - Desenvolvido por 3Tecnos Tecnologia / / Emitido em:30/08/2024 11:52:11 Página 3 de 43

Esta edição encontra-se no site: http://www.municipioonline.com.br/se/prefeitura/itabaiana

Assinado digitalmente por 13104740000110 - MUNICIPIO DE ITABAIANA

LEI

ESTADO DE SERGIPE

Anexo 2 da Lei 4.320/64

PREFEITURA MUNICIPAL DE ITABAIANA

IV - Despesa segundo a Categoria Econômica

Exercício: 2025

Classificação	Especificação	Desdob.	Elemento	Categoria
Poder:	**2 - Poder Executivo**			
Órgão:	**02 - PREFEITURA MUNICIPAL DE ITABAIANA**			
UO:	**0202 - PROCURADORIA GERAL**			
30000000	DESPESAS CORRENTES			2.498.000,00
31000000	PESSOAL E ENCARGOS SOCIAIS			2.265.000,00
31900000	APLICAÇÕES DIRETAS		2.265.000,00	
31901100 -	Vencimentos e Vantagens Fixas Pessoal Civil	1.840.000,00		
31901100 - 15000000	Vencimentos e Vantagens Fixas Pessoal Civil	1.840.000,00		
31901300 -	Obrigações Patronais	418.000,00		
31901300 - 15000000	Obrigações Patronais	418.000,00		
31901600 -	Outras Despesas Variáveis - Pessoal Civil	1.000,00		
31901600 - 15000000	Outras Despesas Variáveis - Pessoal Civil	1.000,00		
31909200 -	Despesas Exercícios Anteriores	5.000,00		
31909200 - 15000000	Despesas Exercícios Anteriores	5.000,00		
31909400 -	Indenizações e Restituições Trabalhistas	1.000,00		
31909400 - 15000000	Indenizações e Restituições Trabalhistas	1.000,00		
33000000	OUTRAS DESPESAS CORRENTES			233.000,00
33900000	APLICAÇÕES DIRETAS		233.000,00	
33901400 -	Diárias - Civil	11.000,00		
33901400 - 15000000	Diárias - Civil	11.000,00		
33903000 -	Material de Consumo	16.000,00		
33903000 - 15000000	Material de Consumo	16.000,00		
33903300 -	Passagens e Despesas Com Locomoção	11.000,00		
33903300 - 15000000	Passagens e Despesas Com Locomoção	11.000,00		
33903500 -	Serviços de Consultoria	151.000,00		
33903500 - 15000000	Serviços de Consultoria	151.000,00		
33903600 -	Outros Serviços de Terceiros - Pessoa Física	6.000,00		
33903600 - 15000000	Outros Serviços de Terceiros - Pessoa Física	6.000,00		
33903900 -	Outros Serviços de Terceiros - Pessoa Jurídica	26.000,00		
33903900 - 15000000	Outros Serviços de Terceiros - Pessoa Jurídica	26.000,00		
33904000 -	Serviços de Tecnologia da Informação e Comunicação - Pessoa Jurídica	10.000,00		
33904000 - 15000000	Serviços de Tecnologia da Informação e Comunicação - Pessoa Jurídica	10.000,00		
33904700 -	Obrigações Tributárias e Contributivas	1.000,00		
33904700 - 15000000	Obrigações Tributárias e Contributivas	1.000,00		
33909200 -	Despesas de Exercícios Anteriores	1.000,00		
33909200 - 15000000	Despesas de Exercícios Anteriores	1.000,00		
40000000	DESPESAS DE CAPITAL			5.000,00
44000000	INVESTIMENTOS			5.000,00
44900000	APLICAÇÕES DIRETAS		5.000,00	
44905200 -	Equipamentos e Material Permanente	5.000,00		
44905200 - 15000000	Equipamentos e Material Permanente	1.000,00		
44905200 - 17550000	Equipamentos e Material Permanente	4.000,00		
			Total Unidade:	**2.503.000,00**

Contabilis - Desenvolvido por 3Tecnos Tecnologia / / Emitido em:30/08/2024 11:52:11 Página 4 de 43

Esta edição encontra-se no site: http://www.municipioonline.com.br/se/prefeitura/itabaiana

Assinado digitalmente por 13104740000110 - MUNICIPIO DE ITABAIANA

LEI

ESTADO DE SERGIPE

Anexo 2 da Lei 4.320/64

PREFEITURA MUNICIPAL DE ITABAIANA

IV - Despesa segundo a Categoria Econômica

Exercício: 2025

Classificação	Especificação	Desdob.	Elemento	Categoria
Poder:	**2 - Poder Executivo**			
Órgão:	**02 - PREFEITURA MUNICIPAL DE ITABAIANA**			
UO:	**0203 - CONTROLADORIA GERAL**			
30000000	DESPESAS CORRENTES			453.000,00
31000000	PESSOAL E ENCARGOS SOCIAIS			393.000,00
31900000	APLICAÇÕES DIRETAS		393.000,00	
31901100 -	Vencimentos e Vantagens Fixas Pessoal Civil	300.000,00		
31901100 - 15000000	Vencimentos e Vantagens Fixas Pessoal Civil	300.000,00		
31901300 -	Obrigações Patronais	66.000,00		
31901300 - 15000000	Obrigações Patronais	66.000,00		
31909200 -	Despesas Exercícios Anteriores	1.000,00		
31909200 - 15000000	Despesas Exercícios Anteriores	1.000,00		
31909400 -	Indenizações e Restituições Trabalhistas	26.000,00		
31909400 - 15000000	Indenizações e Restituições Trabalhistas	26.000,00		
33000000	OUTRAS DESPESAS CORRENTES			60.000,00
33900000	APLICAÇÕES DIRETAS		60.000,00	
33901400 -	Diárias - Civil	6.000,00		
33901400 - 15000000	Diárias - Civil	6.000,00		
33903000 -	Material de Consumo	21.000,00		
33903000 - 15000000	Material de Consumo	21.000,00		
33903300 -	Passagens e Despesas Com Locomoção	6.000,00		
33903300 - 15000000	Passagens e Despesas Com Locomoção	6.000,00		
33903500 -	Serviços de Consultoria	2.000,00		
33903500 - 15000000	Serviços de Consultoria	2.000,00		
33903600 -	Outros Serviços de Terceiros - Pessoa Física	2.000,00		
33903600 - 15000000	Outros Serviços de Terceiros - Pessoa Física	2.000,00		
33903900 -	Outros Serviços de Terceiros - Pessoa Jurídica	21.000,00		
33903900 - 15000000	Outros Serviços de Terceiros - Pessoa Jurídica	21.000,00		
33904000 -	Serviços de Tecnologia da Informação e Comunicação - Pessoa Jurídica	1.000,00		
33904000 - 15000000	Serviços de Tecnologia da Informação e Comunicação - Pessoa Jurídica	1.000,00		
33904700 -	Obrigações Tributárias e Contributivas	1.000,00		
33904700 - 15000000	Obrigações Tributárias e Contributivas	1.000,00		
40000000	DESPESAS DE CAPITAL			10.000,00
44000000	INVESTIMENTOS			10.000,00
44900000	APLICAÇÕES DIRETAS		10.000,00	
44905200 -	Equipamentos e Material Permanente	10.000,00		
44905200 - 15000000	Equipamentos e Material Permanente	5.000,00		
44905200 - 17550000	Equipamentos e Material Permanente	5.000,00		
			Total Unidade:	**463.000,00**

Contabilis - Desenvolvido por 3Tecnos Tecnologia / / Emitido em:30/08/2024 11:52:11 Página 5 de 43

Esta edição encontra-se no site: http://www.municipioonline.com.br/se/prefeitura/itabaiana

Assinado digitalmente por 13104740000110 - MUNICIPIO DE ITABAIANA

LEI

ESTADO DE SERGIPE

Anexo 2 da Lei 4.320/64

PREFEITURA MUNICIPAL DE ITABAIANA

IV - Despesa segundo a Categoria Econômica

Exercício: 2025

Classificação	Especificação	Desdob.	Elemento	Categoria
Poder:	**2 - Poder Executivo**			
Órgão:	**02 - PREFEITURA MUNICIPAL DE ITABAIANA**			
UO:	**0205 - SECRETARIA DE EDUCAÇÃO**			
30000000	DESPESAS CORRENTES			50.722.400,00
31000000	PESSOAL E ENCARGOS SOCIAIS			24.849.600,00
31900000	APLICAÇÕES DIRETAS		24.849.600,00	
31900400 -	Contratação Por Tempo Determinado	6.100.000,00		
31900400 - 15001001	Contratação Por Tempo Determinado	6.100.000,00		
31901100 -	Vencimentos e Vantagens Fixas Pessoal Civil	14.135.000,00		
31901100 - 15000000	Vencimentos e Vantagens Fixas Pessoal Civil	430.000,00		
31901100 - 15001001	Vencimentos e Vantagens Fixas Pessoal Civil	13.705.000,00		
31901300 -	Obrigações Patronais	4.576.600,00		
31901300 - 15000000	Obrigações Patronais	156.600,00		
31901300 - 15001001	Obrigações Patronais	4.420.000,00		
31901600 -	Outras Despesas Variáveis - Pessoal Civil	4.000,00		
31901600 - 15000000	Outras Despesas Variáveis - Pessoal Civil	1.000,00		
31901600 - 15001001	Outras Despesas Variáveis - Pessoal Civil	3.000,00		
31903400 -	Outras Desp. de Pess. Dec. de Contratos de Terceirização	5.000,00		
31903400 - 15001001	Outras Desp. de Pess. Dec. de Contratos de Terceirização	5.000,00		
31909100 -	Sentenças Judiciais	1.000,00		
31909100 - 15001001	Sentenças Judiciais	1.000,00		
31909200 -	Despesas Exercícios Anteriores	5.000,00		
31909200 - 15000000	Despesas Exercícios Anteriores	2.000,00		
31909200 - 15001001	Despesas Exercícios Anteriores	3.000,00		
31909400 -	Indenizações e Restituições Trabalhistas	23.000,00		
31909400 - 15001001	Indenizações e Restituições Trabalhistas	23.000,00		
33000000	OUTRAS DESPESAS CORRENTES			25.872.800,00
33500000	TRANSFERÊNCIAS A INSTITUIÇÕES PRIVADAS SEM FINS LUCRATIVOS		278.000,00	
33504100 -	Contribuições	2.000,00		
33504100 - 15000000	Contribuições	2.000,00		
33504300 -	Subvenções Sociais	276.000,00		
33504300 - 15000000	Subvenções Sociais	274.000,00		
33504300 - 15001001	Subvenções Sociais	2.000,00		
33900000	APLICAÇÕES DIRETAS		25.594.800,00	
33900800 -	Outros Benefícios Assistenciais	13.000,00		
33900800 - 15000000	Outros Benefícios Assistenciais	5.000,00		
33900800 - 15001001	Outros Benefícios Assistenciais	8.000,00		
33901400 -	Diárias - Civil	16.000,00		
33901400 - 15000000	Diárias - Civil	2.000,00		
33901400 - 15001001	Diárias - Civil	14.000,00		
33901600 -	Outras Despesas Variaveis - Pessoal Civil	1.000,00		
33901600 - 15000000	Outras Despesas Variaveis - Pessoal Civil	1.000,00		
33901800 -	Auxílio Financeiro a Estudantes	100.000,00		
33901800 - 15000000	Auxílio Financeiro a Estudantes	100.000,00		
33903000 -	Material de Consumo	15.830.000,00		
33903000 - 15000000	Material de Consumo	8.565.000,00		
33903000 - 15001001	Material de Consumo	3.215.000,00		
33903000 - 15500000	Material de Consumo	700.000,00		
33903000 - 15520000	Material de Consumo	3.100.000,00		
33903000 - 15530000	Material de Consumo	230.000,00		
33903000 - 15690000	Material de Consumo	5.000,00		
33903000 - 15710000	Material de Consumo	5.000,00		
33903000 - 17063110	Material de Consumo	10.000,00		
33903200 -	Material, Bem ou Serviço Para Distribuição Gratuita	13.000,00		
33903200 - 15000000	Material, Bem ou Serviço Para Distribuição Gratuita	11.000,00		
33903200 - 15001001	Material, Bem ou Serviço Para Distribuição Gratuita	2.000,00		
33903300 -	Passagens e Despesas Com Locomoção	37.400,00		

Contabilis - Desenvolvido por 3Tecnos Tecnologia / / Emitido em:30/08/2024 11:52:11 Página 6 de 43

Esta edição encontra-se no site: http://www.municipioonline.com.br/se/prefeitura/itabaiana

Assinado digitalmente por 13104740000110 - MUNICIPIO DE ITABAIANA

LEI

ESTADO DE SERGIPE
PREFEITURA MUNICIPAL DE ITABAIANA
IV - Despesa segundo a Categoria Econômica

Anexo 2 da Lei 4.320/64

Exercício: 2025

Classificação	Especificação	Desdob.	Elemento	Categoria
33903300 - 15000000	Passagens e Despesas Com Locomoção	12.000,00		
33903300 - 15001001	Passagens e Despesas Com Locomoção	25.400,00		
33903500 -	Serviços de Consultoria	11.000,00		
33903500 - 15000000	Serviços de Consultoria	11.000,00		
33903600 -	Outros Serviços de Terceiros - Pessoa Física	988.000,00		
33903600 - 15000000	Outros Serviços de Terceiros - Pessoa Física	46.000,00		
33903600 - 15001001	Outros Serviços de Terceiros - Pessoa Física	862.000,00		
33903600 - 15500000	Outros Serviços de Terceiros - Pessoa Física	80.000,00		
33903900 -	Outros Serviços de Terceiros - Pessoa Jurídica	8.396.900,00		
33903900 - 15000000	Outros Serviços de Terceiros - Pessoa Jurídica	42.000,00		
33903900 - 15001001	Outros Serviços de Terceiros - Pessoa Jurídica	3.555.000,00		
33903900 - 15500000	Outros Serviços de Terceiros - Pessoa Jurídica	4.000.000,00		
33903900 - 15530000	Outros Serviços de Terceiros - Pessoa Jurídica	769.900,00		
33903900 - 15690000	Outros Serviços de Terceiros - Pessoa Jurídica	30.000,00		
33904000 -	Serviços de Tecnologia da Informação e Comunicação - Pessoa Jurídica	104.000,00		
33904000 - 15000000	Serviços de Tecnologia da Informação e Comunicação - Pessoa Jurídica	10.000,00		
33904000 - 15001001	Serviços de Tecnologia da Informação e Comunicação - Pessoa Jurídica	89.000,00		
33904000 - 15500000	Serviços de Tecnologia da Informação e Comunicação - Pessoa Jurídica	5.000,00		
33904700 -	Obrigações Tributárias e Contributivas	7.000,00		
33904700 - 15000000	Obrigações Tributárias e Contributivas	1.000,00		
33904700 - 15001001	Obrigações Tributárias e Contributivas	1.000,00		
33904700 - 15500000	Obrigações Tributárias e Contributivas	5.000,00		
33909200 -	Despesas de Exercícios Anteriores	76.500,00		
33909200 - 15000000	Despesas de Exercícios Anteriores	1.500,00		
33909200 - 15001001	Despesas de Exercícios Anteriores	75.000,00		
33909300 -	Indenizações e Restituições	1.000,00		
33909300 - 15000000	Indenizações e Restituições	1.000,00		
40000000	DESPESAS DE CAPITAL			17.794.100,00
44000000	INVESTIMENTOS			17.729.000,00
44900000	APLICAÇÕES DIRETAS		17.729.000,00	
44905100 -	Obras e Instalações	15.780.000,00		
44905100 - 15001001	Obras e Instalações	820.000,00		
44905100 - 15500000	Obras e Instalações	800.000,00		
44905100 - 15690000	Obras e Instalações	13.420.000,00		
44905100 - 15760000	Obras e Instalações	180.000,00		
44905100 - 17010000	Obras e Instalações	560.000,00		
44905200 -	Equipamentos e Material Permanente	1.946.000,00		
44905200 - 15000000	Equipamentos e Material Permanente	45.000,00		
44905200 - 15001001	Equipamentos e Material Permanente	352.000,00		
44905200 - 15500000	Equipamentos e Material Permanente	500.000,00		
44905200 - 15690000	Equipamentos e Material Permanente	49.000,00		
44905200 - 15760000	Equipamentos e Material Permanente	1.000.000,00		
44906100 -	Aquisição de Imóveis	2.000,00		
44906100 - 15000000	Aquisição de Imóveis	1.000,00		
44906100 - 15001001	Aquisição de Imóveis	1.000,00		
44909200 -	Despesas de Exercícios Anteriores	1.000,00		
44909200 - 15000000	Despesas de Exercícios Anteriores	1.000,00		
45000000	INVERSÕES FINANCEIRAS			65.100,00
45900000	APLICAÇÕES DIRETAS		65.100,00	
45905200 -	Equipamentos e Material Permanente	64.100,00		
45905200 - 15000000	Equipamentos e Material Permanente	1.000,00		
45905200 - 15001001	Equipamentos e Material Permanente	52.000,00		
45905200 - 15500000	Equipamentos e Material Permanente	10.000,00		
45905200 - 15530000	Equipamentos e Material Permanente	100,00		
45905200 - 15690000	Equipamentos e Material Permanente	1.000,00		
45909200 -	Despesas de Exercícios Anteriores	1.000,00		
45909200 - 15000000	Despesas de Exercícios Anteriores	1.000,00		

Contabilis - Desenvolvido por 3Tecnos Tecnologia / / Emitido em:30/08/2024 11:52:11 Página 7 de 43

Esta edição encontra-se no site: http://www.municipioonline.com.br/se/prefeitura/itabaiana

Assinado digitalmente por 13104740000110 - MUNICIPIO DE ITABAIANA

LEI

ESTADO DE SERGIPE
PREFEITURA MUNICIPAL DE ITABAIANA
IV - Despesa segundo a Categoria Econômica

Anexo 2 da Lei 4.320/64

Exercício: 2025

Classificação	Especificação	Desdob.	Elemento	Categoria
			Total Unidade:	68.516.500,00

Contabilis - Desenvolvido por 3Tecnos Tecnologia / / Emitido em:30/08/2024 11:52:11 Página 8 de 43

Esta edição encontra-se no site: http://www.municipioonline.com.br/se/prefeitura/itabaiana

Assinado digitalmente por 13104740000110 - MUNICIPIO DE ITABAIANA

LEI

ESTADO DE SERGIPE

Anexo 2 da Lei 4.320/64

PREFEITURA MUNICIPAL DE ITABAIANA

IV - Despesa segundo a Categoria Econômica

Exercício: 2025

Classificação	Especificação	Desdob.	Elemento	Categoria
Poder:	**2 - Poder Executivo**			
Órgão:	**02 - PREFEITURA MUNICIPAL DE ITABAIANA**			
UO:	**0206 - SECRETARIA DE EDUCAÇÃO - FUNDEB**			
30000000	DESPESAS CORRENTES			115.158.000,00
31000000	PESSOAL E ENCARGOS SOCIAIS			113.525.000,00
31900000	APLICAÇÕES DIRETAS		113.525.000,00	
31900400 -	Contratação Por Tempo Determinado	15.643.000,00		
31900400 - 15400001	Contratação Por Tempo Determinado	30.000,00		
31900400 - 15401070	Contratação Por Tempo Determinado	12.400.000,00		
31900400 - 15420000	Contratação Por Tempo Determinado	3.213.000,00		
31901100 -	Vencimentos e Vantagens Fixas Pessoal Civil	82.885.000,00		
31901100 - 15400001	Vencimentos e Vantagens Fixas Pessoal Civil	5.850.000,00		
31901100 - 15401070	Vencimentos e Vantagens Fixas Pessoal Civil	74.835.000,00		
31901100 - 15420000	Vencimentos e Vantagens Fixas Pessoal Civil	300.000,00		
31901100 - 15430000	Vencimentos e Vantagens Fixas Pessoal Civil	1.900.000,00		
31901300 -	Obrigações Patronais	14.995.000,00		
31901300 - 15400001	Obrigações Patronais	1.250.000,00		
31901300 - 15401070	Obrigações Patronais	13.115.000,00		
31901300 - 15420000	Obrigações Patronais	630.000,00		
31901600 -	Outras Despesas Variáveis - Pessoal Civil	1.000,00		
31901600 - 15400001	Outras Despesas Variáveis - Pessoal Civil	1.000,00		
31909400 -	Indenizações e Restituições Trabalhistas	1.000,00		
31909400 - 15400001	Indenizações e Restituições Trabalhistas	1.000,00		
33000000	OUTRAS DESPESAS CORRENTES			1.633.000,00
33900000	APLICAÇÕES DIRETAS		1.633.000,00	
33901400 -	Diárias - Civil	10.000,00		
33901400 - 15400001	Diárias - Civil	8.000,00		
33901400 - 15420000	Diárias - Civil	2.000,00		
33903000 -	Material de Consumo	64.000,00		
33903000 - 15400001	Material de Consumo	14.000,00		
33903000 - 15420000	Material de Consumo	50.000,00		
33903200 -	Material, Bem ou Serviço Para Distribuição Gratuita	10.000,00		
33903200 - 15400001	Material, Bem ou Serviço Para Distribuição Gratuita	5.000,00		
33903200 - 15420000	Material, Bem ou Serviço Para Distribuição Gratuita	5.000,00		
33903300 -	Passagens e Despesas Com Locomoção	15.000,00		
33903300 - 15400001	Passagens e Despesas Com Locomoção	10.000,00		
33903300 - 15420000	Passagens e Despesas Com Locomoção	5.000,00		
33903600 -	Outros Serviços de Terceiros - Pessoa Física	9.000,00		
33903600 - 15400001	Outros Serviços de Terceiros - Pessoa Física	4.000,00		
33903600 - 15420000	Outros Serviços de Terceiros - Pessoa Física	5.000,00		
33903900 -	Outros Serviços de Terceiros - Pessoa Jurídica	1.510.000,00		
33903900 - 15400001	Outros Serviços de Terceiros - Pessoa Jurídica	1.505.000,00		
33903900 - 15420000	Outros Serviços de Terceiros - Pessoa Jurídica	5.000,00		
33904000 -	Serviços de Tecnologia da Informação e Comunicação - Pessoa Jurídica	15.000,00		
33904000 - 15400001	Serviços de Tecnologia da Informação e Comunicação - Pessoa Jurídica	10.000,00		
33904000 - 15420000	Serviços de Tecnologia da Informação e Comunicação - Pessoa Jurídica	5.000,00		
40000000	DESPESAS DE CAPITAL			2.342.000,00
44000000	INVESTIMENTOS			2.342.000,00
44900000	APLICAÇÕES DIRETAS		2.342.000,00	
44905100 -	Obras e Instalações	1.210.000,00		
44905100 - 15400001	Obras e Instalações	1.210.000,00		
44905200 -	Equipamentos e Material Permanente	1.130.000,00		
44905200 - 15420000	Equipamentos e Material Permanente	780.000,00		
44905200 - 15430000	Equipamentos e Material Permanente	100.000,00		
44905200 - 15440000	Equipamentos e Material Permanente	250.000,00		
44906100 -	Aquisição de Imóveis	2.000,00		
44906100 - 15400001	Aquisição de Imóveis	2.000,00		

Contabilis - Desenvolvido por 3Tecnos Tecnologia / / Emitido em:30/08/2024 11:52:11 Página 9 de 43

Esta edição encontra-se no site: http://www.municipioonline.com.br/se/prefeitura/itabaiana

Assinado digitalmente por 13104740000110 - MUNICIPIO DE ITABAIANA

LEI

ESTADO DE SERGIPE
PREFEITURA MUNICIPAL DE ITABAIANA
IV - Despesa segundo a Categoria Econômica

Anexo 2 da Lei 4.320/64

Exercício: 2025

Classificação	Especificação	Desdob.	Elemento	Categoria
			Total Unidade:	117.500.000,00

Contabilis - Desenvolvido por 3Tecnos Tecnologia / / Emitido em:30/08/2024 11:52:11 Página 10 de 43

Esta edição encontra-se no site: http://www.municipioonline.com.br/se/prefeitura/itabaiana

Assinado digitalmente por 13104740000110 - MUNICIPIO DE ITABAIANA

LEI

ESTADO DE SERGIPE

Anexo 2 da Lei 4.320/64

PREFEITURA MUNICIPAL DE ITABAIANA

IV - Despesa segundo a Categoria Econômica

Exercício: 2025

Classificação	Especificação	Desdob.	Elemento	Categoria
Poder:	**2 - Poder Executivo**			
Órgão:	**02 - PREFEITURA MUNICIPAL DE ITABAIANA**			
UO:	**0207 - SECRETARIA DAS OBRAS, URBANISMO, INFRAESTRURURA E DOS SERVIÇOS PÚBLICOS**			
30000000	DESPESAS CORRENTES			62.213.500,00
31000000	PESSOAL E ENCARGOS SOCIAIS			19.433.500,00
31900000	APLICAÇÕES DIRETAS		19.433.500,00	
31900400 -	Contratação Por Tempo Determinado	492.000,00		
31900400 - 15000000	Contratação Por Tempo Determinado	492.000,00		
31901100 -	Vencimentos e Vantagens Fixas Pessoal Civil	15.001.000,00		
31901100 - 15000000	Vencimentos e Vantagens Fixas Pessoal Civil	15.001.000,00		
31901300 -	Obrigações Patronais	3.410.500,00		
31901300 - 15000000	Obrigações Patronais	3.410.500,00		
31901600 -	Outras Despesas Variáveis - Pessoal Civil	500.000,00		
31901600 - 15000000	Outras Despesas Variáveis - Pessoal Civil	500.000,00		
31909200 -	Despesas Exercícios Anteriores	10.000,00		
31909200 - 15000000	Despesas Exercícios Anteriores	10.000,00		
31909400 -	Indenizações e Restituições Trabalhistas	20.000,00		
31909400 - 15000000	Indenizações e Restituições Trabalhistas	20.000,00		
33000000	OUTRAS DESPESAS CORRENTES			42.780.000,00
33500000	TRANSFERÊNCIAS A INSTITUIÇÕES PRIVADAS SEM FINS LUCRATIVOS		2.000,00	
33504100 -	Contribuições	1.000,00		
33504100 - 15000000	Contribuições	1.000,00		
33504300 -	Subvenções Sociais	1.000,00		
33504300 - 15000000	Subvenções Sociais	1.000,00		
33710000 -	TRANSFERÊNCIAS A CONSÓRCIOS PÚBLICOS		350.000,00	
33717000 -	Transferencia a Consórcio Público Mediante Contrato de Rateio	350.000,00		
33717000 - 15000000	Transferencia a Consórcio Público Mediante Contrato de Rateio	350.000,00		
33900000	APLICAÇÕES DIRETAS		42.428.000,00	
33901400 -	Diárias - Civil	11.000,00		
33901400 - 15000000	Diárias - Civil	11.000,00		
33903000 -	Material de Consumo	11.110.000,00		
33903000 - 15000000	Material de Consumo	7.210.000,00		
33903000 - 17000000	Material de Consumo	2.000,00		
33903000 - 17010000	Material de Consumo	1.000,00		
33903000 - 17063110	Material de Consumo	170.000,00		
33903000 - 17200000	Material de Consumo	1.530.000,00		
33903000 - 17500000	Material de Consumo	197.000,00		
33903000 - 17510000	Material de Consumo	2.000.000,00		
33903200 -	Material, Bem ou Serviço Para Distribuição Gratuita	2.000,00		
33903200 - 15000000	Material, Bem ou Serviço Para Distribuição Gratuita	1.000,00		
33903200 - 17000000	Material, Bem ou Serviço Para Distribuição Gratuita	1.000,00		
33903300 -	Passagens e Despesas Com Locomoção	11.000,00		
33903300 - 15000000	Passagens e Despesas Com Locomoção	11.000,00		
33903600 -	Outros Serviços de Terceiros - Pessoa Física	379.000,00		
33903600 - 15000000	Outros Serviços de Terceiros - Pessoa Física	259.000,00		
33903600 - 17000000	Outros Serviços de Terceiros - Pessoa Física	9.000,00		
33903600 - 17010000	Outros Serviços de Terceiros - Pessoa Física	1.000,00		
33903600 - 17200000	Outros Serviços de Terceiros - Pessoa Física	10.000,00		
33903600 - 17510000	Outros Serviços de Terceiros - Pessoa Física	100.000,00		
33903900 -	Outros Serviços de Terceiros - Pessoa Jurídica	27.057.000,00		
33903900 - 15000000	Outros Serviços de Terceiros - Pessoa Jurídica	17.020.000,00		
33903900 - 17000000	Outros Serviços de Terceiros - Pessoa Jurídica	1.024.000,00		
33903900 - 17010000	Outros Serviços de Terceiros - Pessoa Jurídica	1.000,00		
33903900 - 17063110	Outros Serviços de Terceiros - Pessoa Jurídica	2.000,00		
33903900 - 17200000	Outros Serviços de Terceiros - Pessoa Jurídica	10.000,00		
33903900 - 17510000	Outros Serviços de Terceiros - Pessoa Jurídica	9.000.000,00		
33904000 -	Serviços de Tecnologia da Informação e Comunicação - Pessoa Jurídica	3.355.000,00		

Contabilis - Desenvolvido por 3Tecnos Tecnologia / / Emitido em:30/08/2024 11:52:11 Página 11 de 43

Esta edição encontra-se no site: http://www.municipioonline.com.br/se/prefeitura/itabaiana

Assinado digitalmente por 13104740000110 - MUNICIPIO DE ITABAIANA

LEI

ESTADO DE SERGIPE
PREFEITURA MUNICIPAL DE ITABAIANA
IV - Despesa segundo a Categoria Econômica

Anexo 2 da Lei 4.320/64

Exercício: 2025

Classificação	Especificação	Desdob.	Elemento	Categoria
33904000 - 15000000	Serviços de Tecnologia da Informação e Comunicação - Pessoa Jurídica	5.000,00		
33904000 - 17510000	Serviços de Tecnologia da Informação e Comunicação - Pessoa Jurídica	3.350.000,00		
33904700 -	Obrigações Tributárias e Contributivas	1.000,00		
33904700 - 15000000	Obrigações Tributárias e Contributivas	1.000,00		
33904800 -	Outros Auxílios Financeiros a Pessoas Físicas	1.000,00		
33904800 - 15000000	Outros Auxílios Financeiros a Pessoas Físicas	1.000,00		
33909200 -	Despesas de Exercícios Anteriores	500.000,00		
33909200 - 15000000	Despesas de Exercícios Anteriores	50.000,00		
33909200 - 17510000	Despesas de Exercícios Anteriores	450.000,00		
33909300 -	Indenizações e Restituições	1.000,00		
33909300 - 15000000	Indenizações e Restituições	1.000,00		
40000000	DESPESAS DE CAPITAL			51.282.000,00
44000000	INVESTIMENTOS			51.282.000,00
44900000	APLICAÇÕES DIRETAS		51.282.000,00	
44905100 -	Obras e Instalações	48.755.000,00		
44905100 - 15000000	Obras e Instalações	20.760.000,00		
44905100 - 17000000	Obras e Instalações	27.544.000,00		
44905100 - 17010000	Obras e Instalações	97.000,00		
44905100 - 17063110	Obras e Instalações	352.000,00		
44905100 - 17200000	Obras e Instalações	2.000,00		
44905200 -	Equipamentos e Material Permanente	205.000,00		
44905200 - 15000000	Equipamentos e Material Permanente	46.000,00		
44905200 - 17000000	Equipamentos e Material Permanente	17.000,00		
44905200 - 17010000	Equipamentos e Material Permanente	12.000,00		
44905200 - 17200000	Equipamentos e Material Permanente	20.000,00		
44905200 - 17510000	Equipamentos e Material Permanente	100.000,00		
44905200 - 17550000	Equipamentos e Material Permanente	10.000,00		
44906100 -	Aquisição de Imóveis	2.310.000,00		
44906100 - 15000000	Aquisição de Imóveis	100.000,00		
44906100 - 17000000	Aquisição de Imóveis	2.000.000,00		
44906100 - 17010000	Aquisição de Imóveis	105.000,00		
44906100 - 17063110	Aquisição de Imóveis	100.000,00		
44906100 - 17200000	Aquisição de Imóveis	5.000,00		
44909300 -	Indenizações e Restituições	12.000,00		
44909300 - 17000000	Indenizações e Restituições	11.000,00		
44909300 - 17010000	Indenizações e Restituições	1.000,00		
			Total Unidade:	**113.495.500,00**

Contabilis - Desenvolvido por 3Tecnos Tecnologia / / Emitido em:30/08/2024 11:52:11 Página 12 de 43

Esta edição encontra-se no site: http://www.municipioonline.com.br/se/prefeitura/itabaiana

Assinado digitalmente por 13104740000110 - MUNICIPIO DE ITABAIANA

LEI

ESTADO DE SERGIPE

Anexo 2 da Lei 4.320/64

PREFEITURA MUNICIPAL DE ITABAIANA

IV - Despesa segundo a Categoria Econômica

Exercício: 2025

Classificação	Especificação	Desdob.	Elemento	Categoria
Poder:	**2 - Poder Executivo**			
Órgão:	**02 - PREFEITURA MUNICIPAL DE ITABAIANA**			
UO:	**0208 - FUNDO LOCAL DE HABITAÇÃO E INTERESSE SOCIAL**			
30000000	DESPESAS CORRENTES			5.000,00
31000000	PESSOAL E ENCARGOS SOCIAIS			1.000,00
31900000	APLICAÇÕES DIRETAS		1.000,00	
31900400 -	Contratação Por Tempo Determinado	1.000,00		
31900400 - 15000000	Contratação Por Tempo Determinado	1.000,00		
33000000	OUTRAS DESPESAS CORRENTES			4.000,00
33900000	APLICAÇÕES DIRETAS		4.000,00	
33901400 -	Diárias - Civil	1.000,00		
33901400 - 15000000	Diárias - Civil	1.000,00		
33903000 -	Material de Consumo	1.000,00		
33903000 - 15000000	Material de Consumo	1.000,00		
33903600 -	Outros Serviços de Terceiros - Pessoa Física	1.000,00		
33903600 - 15000000	Outros Serviços de Terceiros - Pessoa Física	1.000,00		
33903900 -	Outros Serviços de Terceiros - Pessoa Jurídica	1.000,00		
33903900 - 15000000	Outros Serviços de Terceiros - Pessoa Jurídica	1.000,00		
40000000	DESPESAS DE CAPITAL			14.502.000,00
44000000	INVESTIMENTOS			14.502.000,00
44900000	APLICAÇÕES DIRETAS		14.502.000,00	
44905100 -	Obras e Instalações	14.501.000,00		
44905100 - 15000000	Obras e Instalações	1.000,00		
44905100 - 17000000	Obras e Instalações	14.500.000,00		
44905200 -	Equipamentos e Material Permanente	1.000,00		
44905200 - 15000000	Equipamentos e Material Permanente	1.000,00		
			Total Unidade:	**14.507.000,00**

Contabilis - Desenvolvido por 3Tecnos Tecnologia / / Emitido em:30/08/2024 11:52:11 Página 13 de 43

Esta edição encontra-se no site: http://www.municipioonline.com.br/se/prefeitura/itabaiana

Assinado digitalmente por 13104740000110 - MUNICIPIO DE ITABAIANA

LEI

ESTADO DE SERGIPE

Anexo 2 da Lei 4.320/64

PREFEITURA MUNICIPAL DE ITABAIANA

IV - Despesa segundo a Categoria Econômica

Exercício: 2025

Classificação	Especificação	Desdob.	Elemento	Categoria
Poder:	**2 - Poder Executivo**			
Órgão:	**02 - PREFEITURA MUNICIPAL DE ITABAIANA**			
UO:	**0209 - EMURBI - EMPRESA MUNICIPAL DE OBRAS E URBANIZAÇÃO DE ITABAIANA**			
30000000	DESPESAS CORRENTES			9.500,00
31000000	PESSOAL E ENCARGOS SOCIAIS			3.500,00
31900000	APLICAÇÕES DIRETAS		3.500,00	
31900400 -	Contratação Por Tempo Determinado	1.000,00		
31900400 - 15000000	Contratação Por Tempo Determinado	1.000,00		
31901100 -	Vencimentos e Vantagens Fixas Pessoal Civil	1.000,00		
31901100 - 15000000	Vencimentos e Vantagens Fixas Pessoal Civil	1.000,00		
31901300 -	Obrigações Patronais	500,00		
31901300 - 15000000	Obrigações Patronais	500,00		
31901600 -	Outras Despesas Variáveis - Pessoal Civil	1.000,00		
31901600 - 15000000	Outras Despesas Variáveis - Pessoal Civil	1.000,00		
33000000	OUTRAS DESPESAS CORRENTES			6.000,00
33900000	APLICAÇÕES DIRETAS		6.000,00	
33901400 -	Diárias - Civil	1.000,00		
33901400 - 15000000	Diárias - Civil	1.000,00		
33903000 -	Material de Consumo	1.000,00		
33903000 - 15000000	Material de Consumo	1.000,00		
33903300 -	Passagens e Despesas Com Locomoção	1.000,00		
33903300 - 15000000	Passagens e Despesas Com Locomoção	1.000,00		
33903600 -	Outros Serviços de Terceiros - Pessoa Física	1.000,00		
33903600 - 15000000	Outros Serviços de Terceiros - Pessoa Física	1.000,00		
33903900 -	Outros Serviços de Terceiros - Pessoa Jurídica	1.000,00		
33903900 - 15000000	Outros Serviços de Terceiros - Pessoa Jurídica	1.000,00		
33904700 -	Obrigações Tributárias e Contributivas	1.000,00		
33904700 - 15000000	Obrigações Tributárias e Contributivas	1.000,00		
40000000	DESPESAS DE CAPITAL			2.000,00
44000000	INVESTIMENTOS			2.000,00
44900000	APLICAÇÕES DIRETAS		2.000,00	
44905100 -	Obras e Instalações	2.000,00		
44905100 - 15000000	Obras e Instalações	2.000,00		
			Total Unidade:	**11.500,00**

Contabilis - Desenvolvido por 3Tecnos Tecnologia / / Emitido em:30/08/2024 11:52:11 Página 14 de 43

Esta edição encontra-se no site: http://www.municipioonline.com.br/se/prefeitura/itabaiana

Assinado digitalmente por 13104740000110 - MUNICIPIO DE ITABAIANA

LEI

ESTADO DE SERGIPE

Anexo 2 da Lei 4.320/64

PREFEITURA MUNICIPAL DE ITABAIANA

IV - Despesa segundo a Categoria Econômica

Exercício: 2025

Classificação	Especificação	Desdob.	Elemento	Categoria
Poder:	**2 - Poder Executivo**			
Órgão:	**02 - PREFEITURA MUNICIPAL DE ITABAIANA**			
UO:	**0210 - SECRETARIA DA AGRICULTURA, DA PECUÁRIA E DO ABASTECIMENTO ALIMENTAR**			
30000000	DESPESAS CORRENTES			8.729.500,00
31000000	PESSOAL E ENCARGOS SOCIAIS			4.106.100,00
31900000	APLICAÇÕES DIRETAS		4.106.100,00	
31900400 -	Contratação Por Tempo Determinado	332.000,00		
31900400 - 15000000	Contratação Por Tempo Determinado	332.000,00		
31901100 -	Vencimentos e Vantagens Fixas Pessoal Civil	3.002.100,00		
31901100 - 15000000	Vencimentos e Vantagens Fixas Pessoal Civil	3.002.100,00		
31901300 -	Obrigações Patronais	752.000,00		
31901300 - 15000000	Obrigações Patronais	752.000,00		
31901600 -	Outras Despesas Variáveis - Pessoal Civil	1.000,00		
31901600 - 15000000	Outras Despesas Variáveis - Pessoal Civil	1.000,00		
31909200 -	Despesas Exercícios Anteriores	3.000,00		
31909200 - 15000000	Despesas Exercícios Anteriores	3.000,00		
31909300 -	Indenizações e Restituições	5.000,00		
31909300 - 15000000	Indenizações e Restituições	5.000,00		
31909400 -	Indenizações e Restituições Trabalhistas	11.000,00		
31909400 - 15000000	Indenizações e Restituições Trabalhistas	11.000,00		
33000000	OUTRAS DESPESAS CORRENTES			4.623.400,00
33500000	TRANSFERÊNCIAS A INSTITUIÇÕES PRIVADAS SEM FINS LUCRATIVOS		102.000,00	
33504100 -	Contribuições	1.000,00		
33504100 - 15000000	Contribuições	1.000,00		
33504300 -	Subvenções Sociais	101.000,00		
33504300 - 15000000	Subvenções Sociais	101.000,00		
33900000	APLICAÇÕES DIRETAS		4.521.400,00	
33901400 -	Diárias - Civil	14.100,00		
33901400 - 15000000	Diárias - Civil	14.100,00		
33903000 -	Material de Consumo	2.712.100,00		
33903000 - 15000000	Material de Consumo	1.711.100,00		
33903000 - 17000000	Material de Consumo	1.000,00		
33903000 - 17063110	Material de Consumo	100.000,00		
33903000 - 17200000	Material de Consumo	900.000,00		
33903100 -	Premiações Culturais, Art., Científicas, Desport. e Outras	1.000,00		
33903100 - 15000000	Premiações Culturais, Art., Científicas, Desport. e Outras	1.000,00		
33903200 -	Material, Bem ou Serviço Para Distribuição Gratuita	1.000,00		
33903200 - 15000000	Material, Bem ou Serviço Para Distribuição Gratuita	1.000,00		
33903300 -	Passagens e Despesas Com Locomoção	57.500,00		
33903300 - 15000000	Passagens e Despesas Com Locomoção	52.500,00		
33903300 - 17063110	Passagens e Despesas Com Locomoção	5.000,00		
33903600 -	Outros Serviços de Terceiros - Pessoa Física	26.600,00		
33903600 - 15000000	Outros Serviços de Terceiros - Pessoa Física	21.600,00		
33903600 - 17063110	Outros Serviços de Terceiros - Pessoa Física	5.000,00		
33903900 -	Outros Serviços de Terceiros - Pessoa Jurídica	1.581.100,00		
33903900 - 15000000	Outros Serviços de Terceiros - Pessoa Jurídica	1.531.100,00		
33903900 - 17063110	Outros Serviços de Terceiros - Pessoa Jurídica	50.000,00		
33904000 -	Serviços de Tecnologia da Informação e Comunicação - Pessoa Jurídica	61.000,00		
33904000 - 15000000	Serviços de Tecnologia da Informação e Comunicação - Pessoa Jurídica	51.000,00		
33904000 - 17063110	Serviços de Tecnologia da Informação e Comunicação - Pessoa Jurídica	10.000,00		
33904700 -	Obrigações Tributárias e Contributivas	4.000,00		
33904700 - 15000000	Obrigações Tributárias e Contributivas	3.000,00		
33904700 - 17063110	Obrigações Tributárias e Contributivas	1.000,00		
33909200 -	Despesas de Exercícios Anteriores	52.000,00		
33909200 - 15000000	Despesas de Exercícios Anteriores	52.000,00		
33909300 -	Indenizações e Restituições	11.000,00		
33909300 - 15000000	Indenizações e Restituições	10.000,00		

Contabilis - Desenvolvido por 3Tecnos Tecnologia / / Emitido em:30/08/2024 11:52:11 Página 15 de 43

Esta edição encontra-se no site: http://www.municipioonline.com.br/se/prefeitura/itabaiana

Assinado digitalmente por 13104740000110 - MUNICIPIO DE ITABAIANA

LEI

ESTADO DE SERGIPE
PREFEITURA MUNICIPAL DE ITABAIANA
IV - Despesa segundo a Categoria Econômica

Anexo 2 da Lei 4.320/64

Exercício: 2025

Classificação	Especificação	Desdob.	Elemento	Categoria
33909300 - 17063110	Indenizações e Restituições	1.000,00		
40000000	DESPESAS DE CAPITAL			296.000,00
44000000	INVESTIMENTOS			294.000,00
44900000	APLICAÇÕES DIRETAS		294.000,00	
44905100 -	Obras e Instalações	190.000,00		
44905100 - 15000000	Obras e Instalações	176.000,00		
44905100 - 17000000	Obras e Instalações	14.000,00		
44905200 -	Equipamentos e Material Permanente	48.000,00		
44905200 - 15000000	Equipamentos e Material Permanente	19.000,00		
44905200 - 17000000	Equipamentos e Material Permanente	13.000,00		
44905200 - 17010000	Equipamentos e Material Permanente	11.000,00		
44905200 - 17550000	Equipamentos e Material Permanente	5.000,00		
44906100 -	Aquisição de Imóveis	45.000,00		
44906100 - 15000000	Aquisição de Imóveis	45.000,00		
44909300 -	Indenizações e Restituições	11.000,00		
44909300 - 15000000	Indenizações e Restituições	10.000,00		
44909300 - 17063110	Indenizações e Restituições	1.000,00		
45000000	INVERSÕES FINANCEIRAS			2.000,00
45900000	APLICAÇÕES DIRETAS		2.000,00	
45905200 -	Equipamentos e Material Permanente	2.000,00		
45905200 - 15000000	Equipamentos e Material Permanente	2.000,00		
			Total Unidade:	**9.025.500,00**

Contabilis - Desenvolvido por 3Tecnos Tecnologia / / Emitido em:30/08/2024 11:52:11 Página 16 de 43

Esta edição encontra-se no site: http://www.municipioonline.com.br/se/prefeitura/itabaiana

Assinado digitalmente por 13104740000110 - MUNICIPIO DE ITABAIANA

LEI

ESTADO DE SERGIPE

Anexo 2 da Lei 4.320/64

PREFEITURA MUNICIPAL DE ITABAIANA

IV - Despesa segundo a Categoria Econômica

Exercício: 2025

Classificação	Especificação	Desdob.	Elemento	Categoria
Poder:	**2 - Poder Executivo**			
Órgão:	**02 - PREFEITURA MUNICIPAL DE ITABAIANA**			
UO:	**0212 - FUNDO MUNICIPAL DO MEIO AMBIENTE**			
30000000	DESPESAS CORRENTES			380.000,00
31000000	PESSOAL E ENCARGOS SOCIAIS			2.000,00
31900000	APLICAÇÕES DIRETAS		2.000,00	
31901100 -	Vencimentos e Vantagens Fixas Pessoal Civil	1.000,00		
31901100 - 15000000	Vencimentos e Vantagens Fixas Pessoal Civil	1.000,00		
31901300 -	Obrigações Patronais	1.000,00		
31901300 - 15000000	Obrigações Patronais	1.000,00		
33000000	OUTRAS DESPESAS CORRENTES			378.000,00
33500000	TRANSFERÊNCIAS A INSTITUIÇÕES PRIVADAS SEM FINS LUCRATIVOS		1.000,00	
33504100 -	Contribuições	500,00		
33504100 - 15000000	Contribuições	500,00		
33504300 -	Subvenções Sociais	500,00		
33504300 - 15000000	Subvenções Sociais	500,00		
33900000	APLICAÇÕES DIRETAS		377.000,00	
33901400 -	Diárias - Civil	5.000,00		
33901400 - 15000000	Diárias - Civil	5.000,00		
33903000 -	Material de Consumo	60.000,00		
33903000 - 15000000	Material de Consumo	60.000,00		
33903300 -	Passagens e Despesas Com Locomoção	5.000,00		
33903300 - 15000000	Passagens e Despesas Com Locomoção	5.000,00		
33903500 -	Serviços de Consultoria	50.000,00		
33903500 - 15000000	Serviços de Consultoria	50.000,00		
33903600 -	Outros Serviços de Terceiros - Pessoa Física	98.000,00		
33903600 - 15000000	Outros Serviços de Terceiros - Pessoa Física	98.000,00		
33903900 -	Outros Serviços de Terceiros - Pessoa Jurídica	58.000,00		
33903900 - 15000000	Outros Serviços de Terceiros - Pessoa Jurídica	58.000,00		
33904000 -	Serviços de Tecnologia da Informação e Comunicação - Pessoa Jurídica	100.000,00		
33904000 - 15000000	Serviços de Tecnologia da Informação e Comunicação - Pessoa Jurídica	100.000,00		
33909200 -	Despesas de Exercícios Anteriores	1.000,00		
33909200 - 15000000	Despesas de Exercícios Anteriores	1.000,00		
40000000	DESPESAS DE CAPITAL			197.500,00
44000000	INVESTIMENTOS			195.500,00
44900000	APLICAÇÕES DIRETAS		195.500,00	
44905100 -	Obras e Instalações	8.000,00		
44905100 - 15000000	Obras e Instalações	5.000,00		
44905100 - 17000000	Obras e Instalações	3.000,00		
44905200 -	Equipamentos e Material Permanente	186.500,00		
44905200 - 15000000	Equipamentos e Material Permanente	181.000,00		
44905200 - 17000000	Equipamentos e Material Permanente	1.000,00		
44905200 - 17010000	Equipamentos e Material Permanente	4.500,00		
44909300 -	Indenizações e Restituições	1.000,00		
44909300 - 17000000	Indenizações e Restituições	1.000,00		
45000000	INVERSÕES FINANCEIRAS			2.000,00
45900000	APLICAÇÕES DIRETAS		2.000,00	
45905200 -	Equipamentos e Material Permanente	2.000,00		
45905200 - 15000000	Equipamentos e Material Permanente	1.000,00		
45905200 - 17000000	Equipamentos e Material Permanente	1.000,00		
			Total Unidade:	**577.500,00**

Contabilis - Desenvolvido por 3Tecnos Tecnologia / / Emitido em:30/08/2024 11:52:11 Página 17 de 43

Esta edição encontra-se no site: http://www.municipioonline.com.br/se/prefeitura/itabaiana

Assinado digitalmente por 13104740000110 - MUNICIPIO DE ITABAIANA

LEI

ESTADO DE SERGIPE

Anexo 2 da Lei 4.320/64

PREFEITURA MUNICIPAL DE ITABAIANA

IV - Despesa segundo a Categoria Econômica

Exercício: 2025

Classificação	Especificação	Desdob.	Elemento	Categoria
Poder:	**2 - Poder Executivo**			
Órgão:	**02 - PREFEITURA MUNICIPAL DE ITABAIANA**			
UO:	**0213 - SECRETARIA DA FAZENDA**			
30000000	DESPESAS CORRENTES			9.558.000,00
31000000	PESSOAL E ENCARGOS SOCIAIS			4.052.000,00
31900000	APLICAÇÕES DIRETAS		4.052.000,00	
31901100 -	Vencimentos e Vantagens Fixas Pessoal Civil	3.300.000,00		
31901100 - 15000000	Vencimentos e Vantagens Fixas Pessoal Civil	3.300.000,00		
31901300 -	Obrigações Patronais	726.000,00		
31901300 - 15000000	Obrigações Patronais	726.000,00		
31901600 -	Outras Despesas Variáveis - Pessoal Civil	1.000,00		
31901600 - 15000000	Outras Despesas Variáveis - Pessoal Civil	1.000,00		
31909200 -	Despesas Exercícios Anteriores	5.000,00		
31909200 - 15000000	Despesas Exercícios Anteriores	5.000,00		
31909400 -	Indenizações e Restituições Trabalhistas	20.000,00		
31909400 - 15000000	Indenizações e Restituições Trabalhistas	20.000,00		
33000000	OUTRAS DESPESAS CORRENTES			5.506.000,00
33500000	TRANSFERÊNCIAS A INSTITUIÇÕES PRIVADAS SEM FINS LUCRATIVOS		2.000,00	
33504100 -	Contribuições	1.000,00		
33504100 - 15000000	Contribuições	1.000,00		
33504300 -	Subvenções Sociais	1.000,00		
33504300 - 15000000	Subvenções Sociais	1.000,00		
33900000	APLICAÇÕES DIRETAS		5.503.000,00	
33900800 -	Outros Benefícios Assistenciais	10.000,00		
33900800 - 15000000	Outros Benefícios Assistenciais	10.000,00		
33901400 -	Diárias - Civil	6.000,00		
33901400 - 15000000	Diárias - Civil	6.000,00		
33903000 -	Material de Consumo	153.000,00		
33903000 - 15000000	Material de Consumo	153.000,00		
33903300 -	Passagens e Despesas Com Locomoção	2.000,00		
33903300 - 15000000	Passagens e Despesas Com Locomoção	2.000,00		
33903500 -	Serviços de Consultoria	300.000,00		
33903500 - 15000000	Serviços de Consultoria	300.000,00		
33903600 -	Outros Serviços de Terceiros - Pessoa Física	4.000,00		
33903600 - 15000000	Outros Serviços de Terceiros - Pessoa Física	4.000,00		
33903900 -	Outros Serviços de Terceiros - Pessoa Jurídica	4.913.000,00		
33903900 - 15000000	Outros Serviços de Terceiros - Pessoa Jurídica	4.507.000,00		
33903900 - 17050000	Outros Serviços de Terceiros - Pessoa Jurídica	405.000,00		
33903900 - 17200000	Outros Serviços de Terceiros - Pessoa Jurídica	1.000,00		
33904000 -	Serviços de Tecnologia da Informação e Comunicação - Pessoa Jurídica	101.000,00		
33904000 - 15000000	Serviços de Tecnologia da Informação e Comunicação - Pessoa Jurídica	101.000,00		
33909200 -	Despesas de Exercícios Anteriores	1.000,00		
33909200 - 15000000	Despesas de Exercícios Anteriores	1.000,00		
33909300 -	Indenizações e Restituições	13.000,00		
33909300 - 15000000	Indenizações e Restituições	13.000,00		
33910000 -	APLICAÇÃO DIRETA - OPERAÇÕES INTRAORÇAMENTÁRIAS		1.000,00	
33913000 -	Material de Consumo	500,00		
33913000 - 15000000	Material de Consumo	500,00		
33913900 -	Outros Serviços de Terceiros - Pessoa Jurídica	500,00		
33913900 - 15000000	Outros Serviços de Terceiros - Pessoa Jurídica	500,00		
40000000	DESPESAS DE CAPITAL			56.000,00
44000000	INVESTIMENTOS			56.000,00
44900000	APLICAÇÕES DIRETAS		56.000,00	
44905100 -	Obras e Instalações	3.000,00		
44905100 - 15000000	Obras e Instalações	1.000,00		
44905100 - 17000000	Obras e Instalações	1.000,00		
44905100 - 17010000	Obras e Instalações	1.000,00		

Contabilis - Desenvolvido por 3Tecnos Tecnologia / / Emitido em:30/08/2024 11:52:11 Página 18 de 43

Esta edição encontra-se no site: http://www.municipioonline.com.br/se/prefeitura/itabaiana

Assinado digitalmente por 13104740000110 - MUNICIPIO DE ITABAIANA

LEI

ESTADO DE SERGIPE

Anexo 2 da Lei 4.320/64

PREFEITURA MUNICIPAL DE ITABAIANA

IV - Despesa segundo a Categoria Econômica

Exercício: 2025

Classificação	Especificação	Desdob.	Elemento	Categoria
44905200 -	Equipamentos e Material Permanente	52.000,00		
44905200 - 15000000	Equipamentos e Material Permanente	42.000,00		
44905200 - 17550000	Equipamentos e Material Permanente	10.000,00		
44909300 -	Indenizações e Restituições	1.000,00		
44909300 - 17000000	Indenizações e Restituições	500,00		
44909300 - 17010000	Indenizações e Restituições	500,00		
90000000	RESERVAS			1.900.000,00
99000000	RESERVAS			1.900.000,00
99990000	RESERVAS		1.900.000,00	
99999900 -	RESERVAS	1.900.000,00		
99999999 -	Reserva de Contingência	1.900.000,00		
99999999 - 15000000	Reserva de Contingência	1.900.000,00		
			Total Unidade:	**11.514.000,00**

Contabilis - Desenvolvido por 3Tecnos Tecnologia / / Emitido em:30/08/2024 11:52:11 Página 19 de 43

Esta edição encontra-se no site: http://www.municipioonline.com.br/se/prefeitura/itabaiana

Assinado digitalmente por 13104740000110 - MUNICIPIO DE ITABAIANA

LEI

ESTADO DE SERGIPE

Anexo 2 da Lei 4.320/64

PREFEITURA MUNICIPAL DE ITABAIANA

IV - Despesa segundo a Categoria Econômica

Exercício: 2025

Classificação	Especificação	Desdob.	Elemento	Categoria
Poder:	**2 - Poder Executivo**			
Órgão:	**02 - PREFEITURA MUNICIPAL DE ITABAIANA**			
UO:	**0214 - SECRETARIA DA COMUNICAÇÃO SOCIAL**			
30000000	DESPESAS CORRENTES			2.913.000,00
31000000	PESSOAL E ENCARGOS SOCIAIS			774.000,00
31900000	APLICAÇÕES DIRETAS		774.000,00	
31901100 -	Vencimentos e Vantagens Fixas Pessoal Civil	600.000,00		
31901100 - 15000000	Vencimentos e Vantagens Fixas Pessoal Civil	600.000,00		
31901300 -	Obrigações Patronais	132.000,00		
31901300 - 15000000	Obrigações Patronais	132.000,00		
31901600 -	Outras Despesas Variáveis - Pessoal Civil	1.000,00		
31901600 - 15000000	Outras Despesas Variáveis - Pessoal Civil	1.000,00		
31909200 -	Despesas Exercícios Anteriores	1.000,00		
31909200 - 15000000	Despesas Exercícios Anteriores	1.000,00		
31909400 -	Indenizações e Restituições Trabalhistas	40.000,00		
31909400 - 15000000	Indenizações e Restituições Trabalhistas	40.000,00		
33000000	OUTRAS DESPESAS CORRENTES			2.139.000,00
33500000	TRANSFERÊNCIAS A INSTITUIÇÕES PRIVADAS SEM FINS LUCRATIVOS		2.000,00	
33504100 -	Contribuições	1.000,00		
33504100 - 15000000	Contribuições	1.000,00		
33504300 -	Subvenções Sociais	1.000,00		
33504300 - 15000000	Subvenções Sociais	1.000,00		
33900000	APLICAÇÕES DIRETAS		2.137.000,00	
33901400 -	Diárias - Civil	8.000,00		
33901400 - 15000000	Diárias - Civil	8.000,00		
33903000 -	Material de Consumo	35.000,00		
33903000 - 15000000	Material de Consumo	35.000,00		
33903200 -	Material, Bem ou Serviço Para Distribuição Gratuita	1.000,00		
33903200 - 15000000	Material, Bem ou Serviço Para Distribuição Gratuita	1.000,00		
33903300 -	Passagens e Despesas Com Locomoção	6.000,00		
33903300 - 15000000	Passagens e Despesas Com Locomoção	6.000,00		
33903500 -	Serviços de Consultoria	1.000,00		
33903500 - 15000000	Serviços de Consultoria	1.000,00		
33903600 -	Outros Serviços de Terceiros - Pessoa Física	35.000,00		
33903600 - 15000000	Outros Serviços de Terceiros - Pessoa Física	35.000,00		
33903900 -	Outros Serviços de Terceiros - Pessoa Jurídica	2.001.000,00		
33903900 - 15000000	Outros Serviços de Terceiros - Pessoa Jurídica	2.001.000,00		
33904000 -	Serviços de Tecnologia da Informação e Comunicação - Pessoa Jurídica	50.000,00		
33904000 - 15000000	Serviços de Tecnologia da Informação e Comunicação - Pessoa Jurídica	50.000,00		
40000000	DESPESAS DE CAPITAL			73.000,00
44000000	INVESTIMENTOS			73.000,00
44900000	APLICAÇÕES DIRETAS		73.000,00	
44905100 -	Obras e Instalações	10.000,00		
44905100 - 15000000	Obras e Instalações	7.000,00		
44905100 - 17000000	Obras e Instalações	3.000,00		
44905200 -	Equipamentos e Material Permanente	61.000,00		
44905200 - 15000000	Equipamentos e Material Permanente	57.000,00		
44905200 - 17000000	Equipamentos e Material Permanente	3.000,00		
44905200 - 17550000	Equipamentos e Material Permanente	1.000,00		
44909300 -	Indenizações e Restituições	2.000,00		
44909300 - 17000000	Indenizações e Restituições	1.000,00		
44909300 - 17010000	Indenizações e Restituições	1.000,00		
			Total Unidade:	**2.986.000,00**

Contabilis - Desenvolvido por 3Tecnos Tecnologia / / Emitido em:30/08/2024 11:52:11 Página 20 de 43

Esta edição encontra-se no site: http://www.municipioonline.com.br/se/prefeitura/itabaiana

Assinado digitalmente por 13104740000110 - MUNICIPIO DE ITABAIANA

LEI

ESTADO DE SERGIPE

Anexo 2 da Lei 4.320/64

PREFEITURA MUNICIPAL DE ITABAIANA

IV - Despesa segundo a Categoria Econômica

Exercício: 2025

Classificação	Especificação	Desdob.	Elemento	Categoria
Poder:	**2 - Poder Executivo**			
Órgão:	**02 - PREFEITURA MUNICIPAL DE ITABAIANA**			
UO:	**0215 - SECRETARIA DA INDÚSTRIA, DO COMÉRCIO E DO TURISMO**			
30000000	DESPESAS CORRENTES			660.000,00
31000000	PESSOAL E ENCARGOS SOCIAIS			427.000,00
31900000	APLICAÇÕES DIRETAS		427.000,00	
31901100 -	Vencimentos e Vantagens Fixas Pessoal Civil	350.000,00		
31901100 - 15000000	Vencimentos e Vantagens Fixas Pessoal Civil	350.000,00		
31901300 -	Obrigações Patronais	77.000,00		
31901300 - 15000000	Obrigações Patronais	77.000,00		
33000000	OUTRAS DESPESAS CORRENTES			233.000,00
33900000	APLICAÇÕES DIRETAS		233.000,00	
33901400 -	Diárias - Civil	9.000,00		
33901400 - 15000000	Diárias - Civil	9.000,00		
33901600 -	Outras Despesas Variaveis - Pessoal Civil	5.000,00		
33901600 - 15000000	Outras Despesas Variaveis - Pessoal Civil	5.000,00		
33903000 -	Material de Consumo	41.000,00		
33903000 - 15000000	Material de Consumo	41.000,00		
33903300 -	Passagens e Despesas Com Locomoção	35.000,00		
33903300 - 15000000	Passagens e Despesas Com Locomoção	35.000,00		
33903500 -	Serviços de Consultoria	5.000,00		
33903500 - 15000000	Serviços de Consultoria	5.000,00		
33903600 -	Outros Serviços de Terceiros - Pessoa Física	61.000,00		
33903600 - 15000000	Outros Serviços de Terceiros - Pessoa Física	61.000,00		
33903900 -	Outros Serviços de Terceiros - Pessoa Jurídica	46.000,00		
33903900 - 15000000	Outros Serviços de Terceiros - Pessoa Jurídica	46.000,00		
33904000 -	Serviços de Tecnologia da Informação e Comunicação - Pessoa Jurídica	31.000,00		
33904000 - 15000000	Serviços de Tecnologia da Informação e Comunicação - Pessoa Jurídica	31.000,00		
40000000	DESPESAS DE CAPITAL			4.211.000,00
44000000	INVESTIMENTOS			4.201.000,00
44900000	APLICAÇÕES DIRETAS		4.201.000,00	
44905100 -	Obras e Instalações	4.100.000,00		
44905100 - 15000000	Obras e Instalações	100.000,00		
44905100 - 17000000	Obras e Instalações	4.000.000,00		
44905200 -	Equipamentos e Material Permanente	101.000,00		
44905200 - 15000000	Equipamentos e Material Permanente	101.000,00		
45000000	INVERSÕES FINANCEIRAS			10.000,00
45900000	APLICAÇÕES DIRETAS		10.000,00	
45905200 -	Equipamentos e Material Permanente	10.000,00		
45905200 - 15000000	Equipamentos e Material Permanente	10.000,00		
			Total Unidade:	**4.871.000,00**

Contabilis - Desenvolvido por 3Tecnos Tecnologia / / Emitido em:30/08/2024 11:52:11 Página 21 de 43

Esta edição encontra-se no site: http://www.municipioonline.com.br/se/prefeitura/itabaiana

Assinado digitalmente por 13104740000110 - MUNICIPIO DE ITABAIANA

LEI

ESTADO DE SERGIPE

Anexo 2 da Lei 4.320/64

PREFEITURA MUNICIPAL DE ITABAIANA

IV - Despesa segundo a Categoria Econômica

Exercício: 2025

Classificação	Especificação	Desdob.	Elemento	Categoria
Poder:	**2 - Poder Executivo**			
Órgão:	**02 - PREFEITURA MUNICIPAL DE ITABAIANA**			
UO:	**0217 - OUVIDORIA GERAL**			
30000000	DESPESAS CORRENTES			250.000,00
31000000	PESSOAL E ENCARGOS SOCIAIS			196.000,00
31900000	APLICAÇÕES DIRETAS		196.000,00	
31901100 -	Vencimentos e Vantagens Fixas Pessoal Civil	160.000,00		
31901100 - 15000000	Vencimentos e Vantagens Fixas Pessoal Civil	160.000,00		
31901300 -	Obrigações Patronais	30.000,00		
31901300 - 15000000	Obrigações Patronais	30.000,00		
31901600 -	Outras Despesas Variáveis - Pessoal Civil	1.000,00		
31901600 - 15000000	Outras Despesas Variáveis - Pessoal Civil	1.000,00		
31909400 -	Indenizações e Restituições Trabalhistas	5.000,00		
31909400 - 15000000	Indenizações e Restituições Trabalhistas	5.000,00		
33000000	OUTRAS DESPESAS CORRENTES			54.000,00
33900000	APLICAÇÕES DIRETAS		54.000,00	
33901400 -	Diárias - Civil	5.000,00		
33901400 - 15000000	Diárias - Civil	5.000,00		
33903000 -	Material de Consumo	11.000,00		
33903000 - 15000000	Material de Consumo	11.000,00		
33903300 -	Passagens e Despesas Com Locomoção	11.000,00		
33903300 - 15000000	Passagens e Despesas Com Locomoção	11.000,00		
33903600 -	Outros Serviços de Terceiros - Pessoa Física	6.000,00		
33903600 - 15000000	Outros Serviços de Terceiros - Pessoa Física	6.000,00		
33903900 -	Outros Serviços de Terceiros - Pessoa Jurídica	16.000,00		
33903900 - 15000000	Outros Serviços de Terceiros - Pessoa Jurídica	16.000,00		
33904000 -	Serviços de Tecnologia da Informação e Comunicação - Pessoa Jurídica	5.000,00		
33904000 - 15000000	Serviços de Tecnologia da Informação e Comunicação - Pessoa Jurídica	5.000,00		
40000000	DESPESAS DE CAPITAL			10.000,00
44000000	INVESTIMENTOS			10.000,00
44900000	APLICAÇÕES DIRETAS		10.000,00	
44905200 -	Equipamentos e Material Permanente	10.000,00		
44905200 - 15000000	Equipamentos e Material Permanente	10.000,00		
			Total Unidade:	**260.000,00**

Contabilis - Desenvolvido por 3Tecnos Tecnologia / / Emitido em:30/08/2024 11:52:11 Página 22 de 43

Esta edição encontra-se no site: http://www.municipioonline.com.br/se/prefeitura/itabaiana

Assinado digitalmente por 13104740000110 - MUNICIPIO DE ITABAIANA

LEI

ESTADO DE SERGIPE

Anexo 2 da Lei 4.320/64

PREFEITURA MUNICIPAL DE ITABAIANA

IV - Despesa segundo a Categoria Econômica

Exercício: 2025

Classificação	Especificação	Desdob.	Elemento	Categoria
Poder:	**2 - Poder Executivo**			
Órgão:	**02 - PREFEITURA MUNICIPAL DE ITABAIANA**			
UO:	**0220 - SECRETARIA GERAL DE GOVERNO**			
30000000	DESPESAS CORRENTES			332.000,00
31000000	PESSOAL E ENCARGOS SOCIAIS			281.000,00
31900000	APLICAÇÕES DIRETAS		281.000,00	
31900400 -	Contratação Por Tempo Determinado	1.000,00		
31900400 - 15000000	Contratação Por Tempo Determinado	1.000,00		
31901100 -	Vencimentos e Vantagens Fixas Pessoal Civil	232.000,00		
31901100 - 15000000	Vencimentos e Vantagens Fixas Pessoal Civil	232.000,00		
31901300 -	Obrigações Patronais	31.000,00		
31901300 - 15000000	Obrigações Patronais	31.000,00		
31901600 -	Outras Despesas Variáveis - Pessoal Civil	1.000,00		
31901600 - 15000000	Outras Despesas Variáveis - Pessoal Civil	1.000,00		
31909200 -	Despesas Exercícios Anteriores	1.000,00		
31909200 - 15000000	Despesas Exercícios Anteriores	1.000,00		
31909400 -	Indenizações e Restituições Trabalhistas	15.000,00		
31909400 - 15000000	Indenizações e Restituições Trabalhistas	15.000,00		
33000000	OUTRAS DESPESAS CORRENTES			51.000,00
33500000	TRANSFERÊNCIAS A INSTITUIÇÕES PRIVADAS SEM FINS LUCRATIVOS		2.000,00	
33504100 -	Contribuições	1.000,00		
33504100 - 15000000	Contribuições	1.000,00		
33504300 -	Subvenções Sociais	1.000,00		
33504300 - 15000000	Subvenções Sociais	1.000,00		
33900000	APLICAÇÕES DIRETAS		49.000,00	
33901400 -	Diárias - Civil	12.000,00		
33901400 - 15000000	Diárias - Civil	12.000,00		
33903000 -	Material de Consumo	7.000,00		
33903000 - 15000000	Material de Consumo	7.000,00		
33903300 -	Passagens e Despesas Com Locomoção	10.000,00		
33903300 - 15000000	Passagens e Despesas Com Locomoção	10.000,00		
33903600 -	Outros Serviços de Terceiros - Pessoa Física	7.000,00		
33903600 - 15000000	Outros Serviços de Terceiros - Pessoa Física	7.000,00		
33903900 -	Outros Serviços de Terceiros - Pessoa Jurídica	7.000,00		
33903900 - 15000000	Outros Serviços de Terceiros - Pessoa Jurídica	7.000,00		
33904000 -	Serviços de Tecnologia da Informação e Comunicação - Pessoa Jurídica	5.000,00		
33904000 - 15000000	Serviços de Tecnologia da Informação e Comunicação - Pessoa Jurídica	5.000,00		
33909200 -	Despesas de Exercícios Anteriores	1.000,00		
33909200 - 15000000	Despesas de Exercícios Anteriores	1.000,00		
40000000	DESPESAS DE CAPITAL			11.000,00
44000000	INVESTIMENTOS			11.000,00
44900000	APLICAÇÕES DIRETAS		11.000,00	
44905200 -	Equipamentos e Material Permanente	11.000,00		
44905200 - 15000000	Equipamentos e Material Permanente	11.000,00		
			Total Unidade:	**343.000,00**

Contabilis - Desenvolvido por 3Tecnos Tecnologia / / Emitido em:30/08/2024 11:52:11 Página 23 de 43

Esta edição encontra-se no site: http://www.municipioonline.com.br/se/prefeitura/itabaiana

Assinado digitalmente por 13104740000110 - MUNICIPIO DE ITABAIANA

LEI

ESTADO DE SERGIPE

Anexo 2 da Lei 4.320/64

PREFEITURA MUNICIPAL DE ITABAIANA

IV - Despesa segundo a Categoria Econômica

Exercício: 2025

Classificação	Especificação	Desdob.	Elemento	Categoria
Poder:	**2 - Poder Executivo**			
Órgão:	**02 - PREFEITURA MUNICIPAL DE ITABAIANA**			
UO:	**0221 - SECRETARIA DE MEIO AMBIENTE E DO DESENVOLVIMENTO SUSTENTÁVEL**			
30000000	DESPESAS CORRENTES			3.184.000,00
31000000	PESSOAL E ENCARGOS SOCIAIS			796.000,00
31900000	APLICAÇÕES DIRETAS		796.000,00	
31901100 -	Vencimentos e Vantagens Fixas Pessoal Civil	610.000,00		
31901100 - 15000000	Vencimentos e Vantagens Fixas Pessoal Civil	610.000,00		
31901300 -	Obrigações Patronais	160.000,00		
31901300 - 15000000	Obrigações Patronais	160.000,00		
31901600 -	Outras Despesas Variáveis - Pessoal Civil	5.000,00		
31901600 - 15000000	Outras Despesas Variáveis - Pessoal Civil	5.000,00		
31909200 -	Despesas Exercícios Anteriores	1.000,00		
31909200 - 15000000	Despesas Exercícios Anteriores	1.000,00		
31909400 -	Indenizações e Restituições Trabalhistas	20.000,00		
31909400 - 15000000	Indenizações e Restituições Trabalhistas	20.000,00		
33000000	OUTRAS DESPESAS CORRENTES			2.388.000,00
33500000	TRANSFERÊNCIAS A INSTITUIÇÕES PRIVADAS SEM FINS LUCRATIVOS		2.000,00	
33504100 -	Contribuições	1.000,00		
33504100 - 15000000	Contribuições	1.000,00		
33504300 -	Subvenções Sociais	1.000,00		
33504300 - 15000000	Subvenções Sociais	1.000,00		
33900000	APLICAÇÕES DIRETAS		2.386.000,00	
33901400 -	Diárias - Civil	7.000,00		
33901400 - 15000000	Diárias - Civil	7.000,00		
33903000 -	Material de Consumo	19.000,00		
33903000 - 15000000	Material de Consumo	19.000,00		
33903300 -	Passagens e Despesas Com Locomoção	6.000,00		
33903300 - 15000000	Passagens e Despesas Com Locomoção	6.000,00		
33903500 -	Serviços de Consultoria	170.000,00		
33903500 - 15000000	Serviços de Consultoria	170.000,00		
33903600 -	Outros Serviços de Terceiros - Pessoa Física	15.000,00		
33903600 - 15000000	Outros Serviços de Terceiros - Pessoa Física	15.000,00		
33903900 -	Outros Serviços de Terceiros - Pessoa Jurídica	2.119.000,00		
33903900 - 15000000	Outros Serviços de Terceiros - Pessoa Jurídica	2.119.000,00		
33904000 -	Serviços de Tecnologia da Informação e Comunicação - Pessoa Jurídica	50.000,00		
33904000 - 15000000	Serviços de Tecnologia da Informação e Comunicação - Pessoa Jurídica	50.000,00		
40000000	DESPESAS DE CAPITAL			62.326,00
44000000	INVESTIMENTOS			62.326,00
44900000	APLICAÇÕES DIRETAS		62.326,00	
44905100 -	Obras e Instalações	34.000,00		
44905100 - 15000000	Obras e Instalações	28.000,00		
44905100 - 17000000	Obras e Instalações	5.000,00		
44905100 - 17010000	Obras e Instalações	1.000,00		
44905200 -	Equipamentos e Material Permanente	28.326,00		
44905200 - 15000000	Equipamentos e Material Permanente	25.326,00		
44905200 - 17000000	Equipamentos e Material Permanente	2.000,00		
44905200 - 17010000	Equipamentos e Material Permanente	1.000,00		
			Total Unidade:	**3.246.326,00**

Contabilis - Desenvolvido por 3Tecnos Tecnologia / / Emitido em:30/08/2024 11:52:11 Página 24 de 43

Esta edição encontra-se no site: http://www.municipioonline.com.br/se/prefeitura/itabaiana

Assinado digitalmente por 13104740000110 - MUNICIPIO DE ITABAIANA

LEI

ESTADO DE SERGIPE

Anexo 2 da Lei 4.320/64

PREFEITURA MUNICIPAL DE ITABAIANA

IV - Despesa segundo a Categoria Econômica

Exercício: 2025

Classificação	Especificação	Desdob.	Elemento	Categoria
Poder:	**2 - Poder Executivo**			
Órgão:	**02 - PREFEITURA MUNICIPAL DE ITABAIANA**			
UO:	**0222 - SECRETARIA DA ADMINISTRAÇÃO E DO PLANEJAMENTO**			
30000000	DESPESAS CORRENTES			16.136.500,00
31000000	PESSOAL E ENCARGOS SOCIAIS			13.214.000,00
31900000	APLICAÇÕES DIRETAS		13.214.000,00	
31900100 -	Aposentadorias, Reserva Remunerada e Reformas	800.000,00		
31900100 - 15000000	Aposentadorias, Reserva Remunerada e Reformas	800.000,00		
31900300 -	Pensões	1.000,00		
31900300 - 15000000	Pensões	1.000,00		
31900400 -	Contratação Por Tempo Determinado	1.000,00		
31900400 - 15000000	Contratação Por Tempo Determinado	1.000,00		
31901100 -	Vencimentos e Vantagens Fixas Pessoal Civil	7.000.000,00		
31901100 - 15000000	Vencimentos e Vantagens Fixas Pessoal Civil	7.000.000,00		
31901300 -	Obrigações Patronais	1.400.000,00		
31901300 - 15000000	Obrigações Patronais	1.400.000,00		
31901600 -	Outras Despesas Variáveis - Pessoal Civil	1.000,00		
31901600 - 15000000	Outras Despesas Variáveis - Pessoal Civil	1.000,00		
31909100 -	Sentenças Judiciais	4.000.000,00		
31909100 - 15000000	Sentenças Judiciais	4.000.000,00		
31909200 -	Despesas Exercícios Anteriores	1.000,00		
31909200 - 15000000	Despesas Exercícios Anteriores	1.000,00		
31909400 -	Indenizações e Restituições Trabalhistas	10.000,00		
31909400 - 15000000	Indenizações e Restituições Trabalhistas	10.000,00		
33000000	OUTRAS DESPESAS CORRENTES			2.922.500,00
33500000	TRANSFERÊNCIAS A INSTITUIÇÕES PRIVADAS SEM FINS LUCRATIVOS		600.000,00	
33504300 -	Subvenções Sociais	600.000,00		
33504300 - 15000000	Subvenções Sociais	600.000,00		
33900000	APLICAÇÕES DIRETAS		2.322.500,00	
33901400 -	Diárias - Civil	3.000,00		
33901400 - 15000000	Diárias - Civil	3.000,00		
33903000 -	Material de Consumo	108.000,00		
33903000 - 15000000	Material de Consumo	107.000,00		
33903000 - 17000000	Material de Consumo	1.000,00		
33903300 -	Passagens e Despesas Com Locomoção	25.000,00		
33903300 - 15000000	Passagens e Despesas Com Locomoção	25.000,00		
33903500 -	Serviços de Consultoria	80.000,00		
33903500 - 15000000	Serviços de Consultoria	80.000,00		
33903600 -	Outros Serviços de Terceiros - Pessoa Física	508.000,00		
33903600 - 15000000	Outros Serviços de Terceiros - Pessoa Física	507.000,00		
33903600 - 17000000	Outros Serviços de Terceiros - Pessoa Física	1.000,00		
33903700 -	Locação de Mão-de-obra	1.000,00		
33903700 - 15000000	Locação de Mão-de-obra	1.000,00		
33903800 -	Arrendamento Mercantil	1.000,00		
33903800 - 15000000	Arrendamento Mercantil	1.000,00		
33903900 -	Outros Serviços de Terceiros - Pessoa Jurídica	375.500,00		
33903900 - 15000000	Outros Serviços de Terceiros - Pessoa Jurídica	374.500,00		
33903900 - 17000000	Outros Serviços de Terceiros - Pessoa Jurídica	1.000,00		
33904000 -	Serviços de Tecnologia da Informação e Comunicação - Pessoa Jurídica	151.000,00		
33904000 - 15000000	Serviços de Tecnologia da Informação e Comunicação - Pessoa Jurídica	151.000,00		
33904100 -	Contribuições	1.000,00		
33904100 - 15000000	Contribuições	1.000,00		
33904700 -	Obrigações Tributárias e Contributivas	1.013.000,00		
33904700 - 15000000	Obrigações Tributárias e Contributivas	1.000.000,00		
33904700 - 17200000	Obrigações Tributárias e Contributivas	12.000,00		
33904700 - 17500000	Obrigações Tributárias e Contributivas	1.000,00		
33909100 -	Sentenças Judiciais	50.000,00		

Contabilis - Desenvolvido por 3Tecnos Tecnologia / / Emitido em:30/08/2024 11:52:11 Página 25 de 43

Esta edição encontra-se no site: http://www.municipioonline.com.br/se/prefeitura/itabaiana

Assinado digitalmente por 13104740000110 - MUNICIPIO DE ITABAIANA

LEI

ESTADO DE SERGIPE
PREFEITURA MUNICIPAL DE ITABAIANA
IV - Despesa segundo a Categoria Econômica

Anexo 2 da Lei 4.320/64

Exercício: 2025

Classificação	Especificação	Desdob.	Elemento	Categoria
33909100 - 15000000	Sentenças Judiciais	50.000,00		
33909200 -	Despesas de Exercícios Anteriores	5.000,00		
33909200 - 15000000	Despesas de Exercícios Anteriores	5.000,00		
33909300 -	Indenizações e Restituições	1.000,00		
33909300 - 15000000	Indenizações e Restituições	1.000,00		
40000000	DESPESAS DE CAPITAL			10.044.000,00
44000000	INVESTIMENTOS			39.000,00
44900000	APLICAÇÕES DIRETAS		39.000,00	
44905100 -	Obras e Instalações	3.000,00		
44905100 - 15000000	Obras e Instalações	1.000,00		
44905100 - 17000000	Obras e Instalações	1.000,00		
44905100 - 17010000	Obras e Instalações	1.000,00		
44905200 -	Equipamentos e Material Permanente	34.000,00		
44905200 - 15000000	Equipamentos e Material Permanente	21.000,00		
44905200 - 17000000	Equipamentos e Material Permanente	1.000,00		
44905200 - 17500000	Equipamentos e Material Permanente	2.000,00		
44905200 - 17550000	Equipamentos e Material Permanente	10.000,00		
44909300 -	Indenizações e Restituições	2.000,00		
44909300 - 17000000	Indenizações e Restituições	1.000,00		
44909300 - 17010000	Indenizações e Restituições	1.000,00		
45000000	INVERSÕES FINANCEIRAS			5.000,00
45900000	APLICAÇÕES DIRETAS		5.000,00	
45905200 -	Equipamentos e Material Permanente	5.000,00		
45905200 - 15000000	Equipamentos e Material Permanente	5.000,00		
46000000	AMORTIZAÇÃO DA DÍVIDA			10.000.000,00
46900000	APLICAÇÕES DIRETAS		10.000.000,00	
46907100 -	Principal da Dívida Contratual Resgatado	10.000.000,00		
46907100 - 15000000	Principal da Dívida Contratual Resgatado	10.000.000,00		
			Total Unidade:	**26.180.500,00**

Contabilis - Desenvolvido por 3Tecnos Tecnologia / / Emitido em:30/08/2024 11:52:11 Página 26 de 43

Esta edição encontra-se no site: http://www.municipioonline.com.br/se/prefeitura/itabaiana

Assinado digitalmente por 13104740000110 - MUNICIPIO DE ITABAIANA

LEI

ESTADO DE SERGIPE

Anexo 2 da Lei 4.320/64

PREFEITURA MUNICIPAL DE ITABAIANA

IV - Despesa segundo a Categoria Econômica

Exercício: 2025

Classificação	Especificação	Desdob.	Elemento	Categoria
Poder:	**2 - Poder Executivo**			
Órgão:	**02 - PREFEITURA MUNICIPAL DE ITABAIANA**			
UO:	**0223 - SECRETARIA DA ORDEM PÚBLICA**			
30000000	DESPESAS CORRENTES			4.656.000,00
31000000	PESSOAL E ENCARGOS SOCIAIS			2.296.000,00
31900000	APLICAÇÕES DIRETAS		2.296.000,00	
31901100 -	Vencimentos e Vantagens Fixas Pessoal Civil	1.700.000,00		
31901100 - 15000000	Vencimentos e Vantagens Fixas Pessoal Civil	1.700.000,00		
31901300 -	Obrigações Patronais	363.000,00		
31901300 - 15000000	Obrigações Patronais	363.000,00		
31901600 -	Outras Despesas Variáveis - Pessoal Civil	130.000,00		
31901600 - 15000000	Outras Despesas Variáveis - Pessoal Civil	130.000,00		
31904600 -	Auxilio-alimentacao	100.000,00		
31904600 - 15000000	Auxilio-alimentacao	100.000,00		
31909200 -	Despesas Exercícios Anteriores	1.000,00		
31909200 - 15000000	Despesas Exercícios Anteriores	1.000,00		
31909400 -	Indenizações e Restituições Trabalhistas	2.000,00		
31909400 - 15000000	Indenizações e Restituições Trabalhistas	2.000,00		
33000000	OUTRAS DESPESAS CORRENTES			2.360.000,00
33500000	TRANSFERÊNCIAS A INSTITUIÇÕES PRIVADAS SEM FINS LUCRATIVOS		2.000,00	
33504100 -	Contribuições	1.000,00		
33504100 - 15000000	Contribuições	1.000,00		
33504300 -	Subvenções Sociais	1.000,00		
33504300 - 15000000	Subvenções Sociais	1.000,00		
33900000	APLICAÇÕES DIRETAS		2.358.000,00	
33901400 -	Diárias - Civil	10.000,00		
33901400 - 15000000	Diárias - Civil	10.000,00		
33901900 -	Auxílio-fardamento	80.000,00		
33901900 - 15000000	Auxílio-fardamento	80.000,00		
33903000 -	Material de Consumo	437.000,00		
33903000 - 15000000	Material de Consumo	362.000,00		
33903000 - 17063110	Material de Consumo	75.000,00		
33903300 -	Passagens e Despesas Com Locomoção	71.000,00		
33903300 - 15000000	Passagens e Despesas Com Locomoção	71.000,00		
33903500 -	Serviços de Consultoria	63.000,00		
33903500 - 15000000	Serviços de Consultoria	63.000,00		
33903600 -	Outros Serviços de Terceiros - Pessoa Física	82.000,00		
33903600 - 15000000	Outros Serviços de Terceiros - Pessoa Física	82.000,00		
33903900 -	Outros Serviços de Terceiros - Pessoa Jurídica	1.562.000,00		
33903900 - 15000000	Outros Serviços de Terceiros - Pessoa Jurídica	1.562.000,00		
33904000 -	Serviços de Tecnologia da Informação e Comunicação - Pessoa Jurídica	50.000,00		
33904000 - 15000000	Serviços de Tecnologia da Informação e Comunicação - Pessoa Jurídica	50.000,00		
33904700 -	Obrigações Tributárias e Contributivas	2.000,00		
33904700 - 15000000	Obrigações Tributárias e Contributivas	2.000,00		
33904800 -	Outros Auxílios Financeiros a Pessoas Físicas	1.000,00		
33904800 - 15000000	Outros Auxílios Financeiros a Pessoas Físicas	1.000,00		
40000000	DESPESAS DE CAPITAL			186.000,00
44000000	INVESTIMENTOS			176.000,00
44900000	APLICAÇÕES DIRETAS		176.000,00	
44905200 -	Equipamentos e Material Permanente	171.000,00		
44905200 - 15000000	Equipamentos e Material Permanente	170.000,00		
44905200 - 17000000	Equipamentos e Material Permanente	1.000,00		
44909300 -	Indenizações e Restituições	5.000,00		
44909300 - 15000000	Indenizações e Restituições	5.000,00		
45000000	INVERSÕES FINANCEIRAS			10.000,00
45900000	APLICAÇÕES DIRETAS		10.000,00	
45905200 -	Equipamentos e Material Permanente	10.000,00		

Contabilis - Desenvolvido por 3Tecnos Tecnologia / / Emitido em:30/08/2024 11:52:11 Página 27 de 43

Esta edição encontra-se no site: http://www.municipioonline.com.br/se/prefeitura/itabaiana

Assinado digitalmente por 13104740000110 - MUNICIPIO DE ITABAIANA

LEI

ESTADO DE SERGIPE
PREFEITURA MUNICIPAL DE ITABAIANA
IV - Despesa segundo a Categoria Econômica

Anexo 2 da Lei 4.320/64

Exercício: 2025

Classificação	Especificação	Desdob.	Elemento	Categoria
45905200 - 15000000	Equipamentos e Material Permanente	10.000,00		
			Total Unidade:	**4.842.000,00**

Contabilis - Desenvolvido por 3Tecnos Tecnologia / / Emitido em:30/08/2024 11:52:11 Página 28 de 43

Esta edição encontra-se no site: http://www.municipioonline.com.br/se/prefeitura/itabaiana

Assinado digitalmente por 13104740000110 - MUNICIPIO DE ITABAIANA

LEI

ESTADO DE SERGIPE
PREFEITURA MUNICIPAL DE ITABAIANA
IV - Despesa segundo a Categoria Econômica

Anexo 2 da Lei 4.320/64

Exercício: 2025

Classificação	Especificação	Desdob.	Elemento	Categoria
Poder:	**2 - Poder Executivo**			
Órgão:	**02 - PREFEITURA MUNICIPAL DE ITABAIANA**			
UO:	**0224 - SECRETARIA DA CULTURA**			
30000000	DESPESAS CORRENTES			13.233.500,00
31000000	PESSOAL E ENCARGOS SOCIAIS			1.764.500,00
31900000	APLICAÇÕES DIRETAS		1.764.500,00	
31900400 -	Contratação Por Tempo Determinado	1.000,00		
31900400 - 15000000	Contratação Por Tempo Determinado	1.000,00		
31901100 -	Vencimentos e Vantagens Fixas Pessoal Civil	1.510.000,00		
31901100 - 15000000	Vencimentos e Vantagens Fixas Pessoal Civil	1.510.000,00		
31901300 -	Obrigações Patronais	250.500,00		
31901300 - 15000000	Obrigações Patronais	250.500,00		
31909200 -	Despesas Exercícios Anteriores	1.000,00		
31909200 - 15000000	Despesas Exercícios Anteriores	1.000,00		
31909300 -	Indenizações e Restituições	1.000,00		
31909300 - 15000000	Indenizações e Restituições	1.000,00		
31909400 -	Indenizações e Restituições Trabalhistas	1.000,00		
31909400 - 15000000	Indenizações e Restituições Trabalhistas	1.000,00		
33000000	OUTRAS DESPESAS CORRENTES			11.469.000,00
33500000	TRANSFERÊNCIAS A INSTITUIÇÕES PRIVADAS SEM FINS LUCRATIVOS		222.000,00	
33504100 -	Contribuições	121.000,00		
33504100 - 15000000	Contribuições	1.000,00		
33504100 - 17150000	Contribuições	50.000,00		
33504100 - 17160000	Contribuições	60.000,00		
33504100 - 17190000	Contribuições	10.000,00		
33504300 -	Subvenções Sociais	101.000,00		
33504300 - 15000000	Subvenções Sociais	21.000,00		
33504300 - 17150000	Subvenções Sociais	40.000,00		
33504300 - 17160000	Subvenções Sociais	30.000,00		
33504300 - 17190000	Subvenções Sociais	10.000,00		
33900000	APLICAÇÕES DIRETAS		11.247.000,00	
33901400 -	Diárias - Civil	12.000,00		
33901400 - 15000000	Diárias - Civil	12.000,00		
33903000 -	Material de Consumo	407.000,00		
33903000 - 15000000	Material de Consumo	407.000,00		
33903100 -	Premiações Culturais, Art., Científicas, Desport. e Outras	60.000,00		
33903100 - 15000000	Premiações Culturais, Art., Científicas, Desport. e Outras	50.000,00		
33903100 - 17190000	Premiações Culturais, Art., Científicas, Desport. e Outras	10.000,00		
33903300 -	Passagens e Despesas Com Locomoção	6.000,00		
33903300 - 15000000	Passagens e Despesas Com Locomoção	6.000,00		
33903500 -	Serviços de Consultoria	56.000,00		
33903500 - 15000000	Serviços de Consultoria	1.000,00		
33903500 - 17150000	Serviços de Consultoria	50.000,00		
33903500 - 17190000	Serviços de Consultoria	5.000,00		
33903600 -	Outros Serviços de Terceiros - Pessoa Física	263.000,00		
33903600 - 15000000	Outros Serviços de Terceiros - Pessoa Física	203.000,00		
33903600 - 17150000	Outros Serviços de Terceiros - Pessoa Física	50.000,00		
33903600 - 17190000	Outros Serviços de Terceiros - Pessoa Física	10.000,00		
33903900 -	Outros Serviços de Terceiros - Pessoa Jurídica	10.109.000,00		
33903900 - 15000000	Outros Serviços de Terceiros - Pessoa Jurídica	10.091.000,00		
33903900 - 17063110	Outros Serviços de Terceiros - Pessoa Jurídica	8.000,00		
33903900 - 17190000	Outros Serviços de Terceiros - Pessoa Jurídica	10.000,00		
33904000 -	Serviços de Tecnologia da Informação e Comunicação - Pessoa Jurídica	6.000,00		
33904000 - 15000000	Serviços de Tecnologia da Informação e Comunicação - Pessoa Jurídica	6.000,00		
33904300 -	Subvenções Sociais	110.000,00		
33904300 - 17150000	Subvenções Sociais	50.000,00		
33904300 - 17160000	Subvenções Sociais	50.000,00		

Contabilis - Desenvolvido por 3Tecnos Tecnologia / / Emitido em:30/08/2024 11:52:11 Página 29 de 43

Esta edição encontra-se no site: http://www.municipioonline.com.br/se/prefeitura/itabaiana

Assinado digitalmente por 13104740000110 - MUNICIPIO DE ITABAIANA

LEI

ESTADO DE SERGIPE

Anexo 2 da Lei 4.320/64

PREFEITURA MUNICIPAL DE ITABAIANA

IV - Despesa segundo a Categoria Econômica

Exercício: 2025

Classificação	Especificação	Desdob.	Elemento	Categoria
33904300 - 17190000	Subvenções Sociais	10.000,00		
33904800 -	Outros Auxílios Financeiros a Pessoas Físicas	215.000,00		
33904800 - 15000000	Outros Auxílios Financeiros a Pessoas Físicas	40.000,00		
33904800 - 17150000	Outros Auxílios Financeiros a Pessoas Físicas	80.000,00		
33904800 - 17160000	Outros Auxílios Financeiros a Pessoas Físicas	60.000,00		
33904800 - 17190000	Outros Auxílios Financeiros a Pessoas Físicas	35.000,00		
33909200 -	Despesas de Exercícios Anteriores	1.000,00		
33909200 - 15000000	Despesas de Exercícios Anteriores	1.000,00		
33909300 -	Indenizações e Restituições	1.000,00		
33909300 - 15000000	Indenizações e Restituições	1.000,00		
33909400 -	Indenizações e Restituições Trabalhistas	1.000,00		
33909400 - 15000000	Indenizações e Restituições Trabalhistas	1.000,00		
40000000	DESPESAS DE CAPITAL			100.000,00
44000000	INVESTIMENTOS			100.000,00
44900000	APLICAÇÕES DIRETAS		100.000,00	
44905100 -	Obras e Instalações	94.000,00		
44905100 - 15000000	Obras e Instalações	80.000,00		
44905100 - 17000000	Obras e Instalações	14.000,00		
44905200 -	Equipamentos e Material Permanente	5.000,00		
44905200 - 15000000	Equipamentos e Material Permanente	4.000,00		
44905200 - 17000000	Equipamentos e Material Permanente	1.000,00		
44909300 -	Indenizações e Restituições	1.000,00		
44909300 - 15000000	Indenizações e Restituições	1.000,00		
			Total Unidade:	**13.333.500,00**

Contabilis - Desenvolvido por 3Tecnos Tecnologia / / Emitido em:30/08/2024 11:52:11 Página 30 de 43

Praça Fausto Cardoso CEP: 49.500-223
TELEFONE: (79)34319-712
EMAIL: gabinete@itabaiana.se.gov.br

Assinado digitalmente por 13104740000110 - MUNICIPIO DE ITABAIANA

LEI

ESTADO DE SERGIPE
PREFEITURA MUNICIPAL DE ITABAIANA
IV - Despesa segundo a Categoria Econômica

Anexo 2 da Lei 4.320/64

Exercício: 2025

Classificação	Especificação	Desdob.	Elemento	Categoria
Poder:	**2 - Poder Executivo**			
Órgão:	**02 - PREFEITURA MUNICIPAL DE ITABAIANA**			
UO:	**0226 - SECRETARIA DA JUVENTUDE, DO ESPORTE E DO LAZER**			
30000000	DESPESAS CORRENTES			1.789.000,00
31000000	PESSOAL E ENCARGOS SOCIAIS			853.000,00
31900000	APLICAÇÕES DIRETAS		853.000,00	
31900400 -	Contratação Por Tempo Determinado	10.000,00		
31900400 - 15000000	Contratação Por Tempo Determinado	10.000,00		
31901100 -	Vencimentos e Vantagens Fixas Pessoal Civil	680.000,00		
31901100 - 15000000	Vencimentos e Vantagens Fixas Pessoal Civil	680.000,00		
31901300 -	Obrigações Patronais	150.000,00		
31901300 - 15000000	Obrigações Patronais	150.000,00		
31901600 -	Outras Despesas Variáveis - Pessoal Civil	10.000,00		
31901600 - 15000000	Outras Despesas Variáveis - Pessoal Civil	10.000,00		
31909200 -	Despesas Exercícios Anteriores	1.000,00		
31909200 - 15000000	Despesas Exercícios Anteriores	1.000,00		
31909300 -	Indenizações e Restituições	1.000,00		
31909300 - 15000000	Indenizações e Restituições	1.000,00		
31909400 -	Indenizações e Restituições Trabalhistas	1.000,00		
31909400 - 15000000	Indenizações e Restituições Trabalhistas	1.000,00		
33000000	OUTRAS DESPESAS CORRENTES			936.000,00
33500000	TRANSFERÊNCIAS A INSTITUIÇÕES PRIVADAS SEM FINS LUCRATIVOS		402.000,00	
33504100 -	Contribuições	2.000,00		
33504100 - 15000000	Contribuições	2.000,00		
33504300 -	Subvenções Sociais	400.000,00		
33504300 - 15000000	Subvenções Sociais	400.000,00		
33900000	APLICAÇÕES DIRETAS		534.000,00	
33901400 -	Diárias - Civil	6.000,00		
33901400 - 15000000	Diárias - Civil	6.000,00		
33903000 -	Material de Consumo	101.000,00		
33903000 - 15000000	Material de Consumo	101.000,00		
33903100 -	Premiações Culturais, Art., Científicas, Desport. e Outras	100.000,00		
33903100 - 15000000	Premiações Culturais, Art., Científicas, Desport. e Outras	100.000,00		
33903200 -	Material, Bem ou Serviço Para Distribuição Gratuita	1.000,00		
33903200 - 15000000	Material, Bem ou Serviço Para Distribuição Gratuita	1.000,00		
33903600 -	Outros Serviços de Terceiros - Pessoa Física	111.500,00		
33903600 - 15000000	Outros Serviços de Terceiros - Pessoa Física	111.500,00		
33903900 -	Outros Serviços de Terceiros - Pessoa Jurídica	142.500,00		
33903900 - 15000000	Outros Serviços de Terceiros - Pessoa Jurídica	142.500,00		
33904000 -	Serviços de Tecnologia da Informação e Comunicação - Pessoa Jurídica	10.000,00		
33904000 - 15000000	Serviços de Tecnologia da Informação e Comunicação - Pessoa Jurídica	10.000,00		
33904300 -	Subvenções Sociais	1.000,00		
33904300 - 15000000	Subvenções Sociais	1.000,00		
33904800 -	Outros Auxílios Financeiros a Pessoas Físicas	50.000,00		
33904800 - 15000000	Outros Auxílios Financeiros a Pessoas Físicas	50.000,00		
33909200 -	Despesas de Exercícios Anteriores	5.000,00		
33909200 - 15000000	Despesas de Exercícios Anteriores	5.000,00		
33909300 -	Indenizações e Restituições	1.000,00		
33909300 - 15000000	Indenizações e Restituições	1.000,00		
33909400 -	Indenizações e Restituições Trabalhistas	5.000,00		
33909400 - 15000000	Indenizações e Restituições Trabalhistas	5.000,00		
40000000	DESPESAS DE CAPITAL			1.062.000,00
44000000	INVESTIMENTOS			1.062.000,00
44900000	APLICAÇÕES DIRETAS		1.062.000,00	
44905100 -	Obras e Instalações	990.000,00		
44905100 - 15000000	Obras e Instalações	18.000,00		
44905100 - 17000000	Obras e Instalações	972.000,00		

Contabilis - Desenvolvido por 3Tecnos Tecnologia / / Emitido em:30/08/2024 11:52:11 Página 31 de 43

Esta edição encontra-se no site: http://www.municipioonline.com.br/se/prefeitura/itabaiana

Assinado digitalmente por 13104740000110 - MUNICIPIO DE ITABAIANA

LEI

ESTADO DE SERGIPE
PREFEITURA MUNICIPAL DE ITABAIANA
IV - Despesa segundo a Categoria Econômica

Anexo 2 da Lei 4.320/64

Exercício: 2025

Classificação	Especificação	Desdob.	Elemento	Categoria
44905200 -	Equipamentos e Material Permanente	72.000,00		
44905200 - 15000000	Equipamentos e Material Permanente	61.000,00		
44905200 - 17000000	Equipamentos e Material Permanente	1.000,00		
44905200 - 17550000	Equipamentos e Material Permanente	10.000,00		
			Total Unidade:	**2.851.000,00**
			Total Órgão:	**400.257.826,00**

Contabilis - Desenvolvido por 3Tecnos Tecnologia / / Emitido em:30/08/2024 11:52:11 Página 32 de 43

Praça Fausto Cardoso CEP: 49.500-223
TELEFONE: (79)34319-712
EMAIL: gabinete@itabaiana.se.gov.br

Assinado digitalmente por 13104740000110 - MUNICIPIO DE ITABAIANA

LEI

ESTADO DE SERGIPE
PREFEITURA MUNICIPAL DE ITABAIANA
IV - Despesa segundo a Categoria Econômica

Anexo 2 da Lei 4.320/64

Exercício: 2025

Classificação	Especificação	Desdob.	Elemento	Categoria
Poder:	**2 - Poder Executivo**			
Órgão:	**03 - SECRETARIA MUNICIPAL DE SAÚDE DE ITABAIANA**			
UO:	**0301 - FUNDO MUNICIPAL DE SÁUDE DE ITABAIANA**			
30000000	DESPESAS CORRENTES			199.692.450,00
31000000	PESSOAL E ENCARGOS SOCIAIS			80.966.850,00
31900000	APLICAÇÕES DIRETAS		80.966.850,00	
31900400 -	Contratação Por Tempo Determinado	18.685.000,00		
31900400 - 15001002	Contratação Por Tempo Determinado	7.079.500,00		
31900400 - 16000000	Contratação Por Tempo Determinado	11.605.500,00		
31901100 -	Vencimentos e Vantagens Fixas Pessoal Civil	44.716.250,00		
31901100 - 15001002	Vencimentos e Vantagens Fixas Pessoal Civil	21.200.750,00		
31901100 - 16000000	Vencimentos e Vantagens Fixas Pessoal Civil	23.515.500,00		
31901300 -	Obrigações Patronais	13.955.750,00		
31901300 - 15001002	Obrigações Patronais	13.005.750,00		
31901300 - 16000000	Obrigações Patronais	950.000,00		
31901600 -	Outras Despesas Variáveis - Pessoal Civil	3.000.350,00		
31901600 - 15001002	Outras Despesas Variáveis - Pessoal Civil	100,00		
31901600 - 16000000	Outras Despesas Variáveis - Pessoal Civil	250,00		
31901600 - 16050000	Outras Despesas Variáveis - Pessoal Civil	3.000.000,00		
31909100 -	Sentenças Judiciais	2.100,00		
31909100 - 15001002	Sentenças Judiciais	1.100,00		
31909100 - 16000000	Sentenças Judiciais	1.000,00		
31909200 -	Despesas Exercícios Anteriores	503.900,00		
31909200 - 15001002	Despesas Exercícios Anteriores	501.150,00		
31909200 - 16000000	Despesas Exercícios Anteriores	2.750,00		
31909400 -	Indenizações e Restituições Trabalhistas	103.500,00		
31909400 - 15001002	Indenizações e Restituições Trabalhistas	101.250,00		
31909400 - 16000000	Indenizações e Restituições Trabalhistas	2.250,00		
33000000	OUTRAS DESPESAS CORRENTES			118.725.600,00
33900000	APLICAÇÕES DIRETAS		118.725.100,00	
33900400 -	Contratação Por Tempo Determinado	250,00		
33900400 - 15001002	Contratação Por Tempo Determinado	250,00		
33901400 -	Diárias - Civil	80.750,00		
33901400 - 15001002	Diárias - Civil	61.500,00		
33901400 - 16000000	Diárias - Civil	19.250,00		
33903000 -	Material de Consumo	9.871.500,00		
33903000 - 15001002	Material de Consumo	978.500,00		
33903000 - 16000000	Material de Consumo	5.553.000,00		
33903000 - 16210000	Material de Consumo	500,00		
33903000 - 16320000	Material de Consumo	39.500,00		
33903000 - 16593110	Material de Consumo	3.300.000,00		
33903200 -	Material, Bem ou Serviço Para Distribuição Gratuita	10.594.850,00		
33903200 - 15001002	Material, Bem ou Serviço Para Distribuição Gratuita	2.427.250,00		
33903200 - 16000000	Material, Bem ou Serviço Para Distribuição Gratuita	5.127.500,00		
33903200 - 16210000	Material, Bem ou Serviço Para Distribuição Gratuita	100,00		
33903200 - 16593110	Material, Bem ou Serviço Para Distribuição Gratuita	3.020.000,00		
33903200 - 16593120	Material, Bem ou Serviço Para Distribuição Gratuita	20.000,00		
33903300 -	Passagens e Despesas Com Locomoção	47.150,00		
33903300 - 15001002	Passagens e Despesas Com Locomoção	40.000,00		
33903300 - 16000000	Passagens e Despesas Com Locomoção	7.000,00		
33903300 - 16210000	Passagens e Despesas Com Locomoção	150,00		
33903500 -	Serviços de Consultoria	390.500,00		
33903500 - 15001002	Serviços de Consultoria	160.500,00		
33903500 - 16000000	Serviços de Consultoria	230.000,00		
33903600 -	Outros Serviços de Terceiros - Pessoa Física	449.500,00		
33903600 - 15001002	Outros Serviços de Terceiros - Pessoa Física	62.500,00		
33903600 - 16000000	Outros Serviços de Terceiros - Pessoa Física	386.750,00		

Contabilis - Desenvolvido por 3Tecnos Tecnologia / / Emitido em:30/08/2024 11:52:11 Página 33 de 43

Esta edição encontra-se no site: http://www.municipioonline.com.br/se/prefeitura/itabaiana

Assinado digitalmente por 13104740000110 - MUNICIPIO DE ITABAIANA

LEI

ESTADO DE SERGIPE
PREFEITURA MUNICIPAL DE ITABAIANA
IV - Despesa segundo a Categoria Econômica

Anexo 2 da Lei 4.320/64

Exercício: 2025

Classificação	Especificação	Desdob.	Elemento	Categoria
33903600 - 16210000	Outros Serviços de Terceiros - Pessoa Física	250,00		
33903900 -	Outros Serviços de Terceiros - Pessoa Jurídica	96.336.750,00		
33903900 - 15001002	Outros Serviços de Terceiros - Pessoa Jurídica	2.639.000,00		
33903900 - 16000000	Outros Serviços de Terceiros - Pessoa Jurídica	73.430.500,00		
33903900 - 16050000	Outros Serviços de Terceiros - Pessoa Jurídica	2.200.000,00		
33903900 - 16210000	Outros Serviços de Terceiros - Pessoa Jurídica	11.200.250,00		
33903900 - 16593110	Outros Serviços de Terceiros - Pessoa Jurídica	6.747.000,00		
33903900 - 16593120	Outros Serviços de Terceiros - Pessoa Jurídica	120.000,00		
33904000 -	Serviços de Tecnologia da Informação e Comunicação - Pessoa Jurídica	612.100,00		
33904000 - 15001002	Serviços de Tecnologia da Informação e Comunicação - Pessoa Jurídica	130.600,00		
33904000 - 16000000	Serviços de Tecnologia da Informação e Comunicação - Pessoa Jurídica	421.500,00		
33904000 - 16593110	Serviços de Tecnologia da Informação e Comunicação - Pessoa Jurídica	50.000,00		
33904000 - 16593120	Serviços de Tecnologia da Informação e Comunicação - Pessoa Jurídica	10.000,00		
33904800 -	Outros Auxílios Financeiros a Pessoas Físicas	135.750,00		
33904800 - 15001002	Outros Auxílios Financeiros a Pessoas Físicas	10.750,00		
33904800 - 16000000	Outros Auxílios Financeiros a Pessoas Físicas	125.000,00		
33909100 -	Sentenças Judiciais	201.000,00		
33909100 - 15001002	Sentenças Judiciais	200.500,00		
33909100 - 16000000	Sentenças Judiciais	500,00		
33909200 -	Despesas de Exercícios Anteriores	4.500,00		
33909200 - 15001002	Despesas de Exercícios Anteriores	1.000,00		
33909200 - 16000000	Despesas de Exercícios Anteriores	1.250,00		
33909200 - 16210000	Despesas de Exercícios Anteriores	250,00		
33909200 - 16593110	Despesas de Exercícios Anteriores	2.000,00		
33909300 -	Indenizações e Restituições	500,00		
33909300 - 15001002	Indenizações e Restituições	250,00		
33909300 - 16000000	Indenizações e Restituições	250,00		
33940000 -	APLICAÇÃO DIRETA DECORRENTE DE OPERAÇÃO DE ÓRGÃOS, FUNDOS E ENTIDADES INTEGRANTES DOS ORÇAMENTOS FISCAL E DA SEGURIDA		500,00	
33943000 -	Material de Consumo	500,00		
33943000 - 15001002	Material de Consumo	250,00		
33943000 - 16210000	Material de Consumo	250,00		
40000000	DESPESAS DE CAPITAL			31.235.250,00
44000000	INVESTIMENTOS			31.235.250,00
44900000	APLICAÇÕES DIRETAS		31.235.250,00	
44905100 -	Obras e Instalações	25.302.750,00		
44905100 - 15001002	Obras e Instalações	1.724.250,00		
44905100 - 16010000	Obras e Instalações	23.359.000,00		
44905100 - 16210000	Obras e Instalações	100.000,00		
44905100 - 16310000	Obras e Instalações	99.000,00		
44905100 - 16320000	Obras e Instalações	10.500,00		
44905100 - 16593110	Obras e Instalações	10.000,00		
44905200 -	Equipamentos e Material Permanente	5.930.750,00		
44905200 - 15001002	Equipamentos e Material Permanente	298.500,00		
44905200 - 16000000	Equipamentos e Material Permanente	370.250,00		
44905200 - 16010000	Equipamentos e Material Permanente	5.140.500,00		
44905200 - 16310000	Equipamentos e Material Permanente	500,00		
44905200 - 16593110	Equipamentos e Material Permanente	51.000,00		
44905200 - 17550000	Equipamentos e Material Permanente	70.000,00		
44906100 -	Aquisição de Imóveis	1.750,00		
44906100 - 15001002	Aquisição de Imóveis	500,00		
44906100 - 16010000	Aquisição de Imóveis	500,00		
44906100 - 16210000	Aquisição de Imóveis	250,00		
44906100 - 16310000	Aquisição de Imóveis	500,00		
			Total Unidade:	**230.927.700,00**
			Total Órgão:	**230.927.700,00**

Contabilis - Desenvolvido por 3Tecnos Tecnologia / / Emitido em:30/08/2024 11:52:11 Página 34 de 43

Esta edição encontra-se no site: http://www.municipioonline.com.br/se/prefeitura/itabaiana

Assinado digitalmente por 13104740000110 - MUNICIPIO DE ITABAIANA

LEI

ESTADO DE SERGIPE
PREFEITURA MUNICIPAL DE ITABAIANA
IV - Despesa segundo a Categoria Econômica

Anexo 2 da Lei 4.320/64

Exercício: 2025

Classificação	Especificação	Desdob.	Elemento	Categoria
Poder:	**2 - Poder Executivo**			
Órgão:	**04 - SECRETARIA DO DESENVOLVIMENTO SOCIAL**			
UO:	**0401 - SECRETARIA DO DESENVOLVIMENTO SOCIAL**			
30000000	DESPESAS CORRENTES			5.370.600,00
31000000	PESSOAL E ENCARGOS SOCIAIS			3.933.500,00
31900000	APLICAÇÕES DIRETAS		3.933.500,00	
31900400 -	Contratação Por Tempo Determinado	13.000,00		
31900400 - 15000000	Contratação Por Tempo Determinado	9.000,00		
31900400 - 16600000	Contratação Por Tempo Determinado	3.000,00		
31900400 - 16610000	Contratação Por Tempo Determinado	1.000,00		
31901100 -	Vencimentos e Vantagens Fixas Pessoal Civil	3.191.000,00		
31901100 - 15000000	Vencimentos e Vantagens Fixas Pessoal Civil	3.183.000,00		
31901100 - 16600000	Vencimentos e Vantagens Fixas Pessoal Civil	7.000,00		
31901100 - 16610000	Vencimentos e Vantagens Fixas Pessoal Civil	1.000,00		
31901300 -	Obrigações Patronais	713.500,00		
31901300 - 15000000	Obrigações Patronais	711.500,00		
31901300 - 16600000	Obrigações Patronais	2.000,00		
31901600 -	Outras Despesas Variáveis - Pessoal Civil	1.000,00		
31901600 - 15000000	Outras Despesas Variáveis - Pessoal Civil	1.000,00		
31903400 -	Outras Desp. de Pess. Dec. de Contratos de Terceirização	1.000,00		
31903400 - 15000000	Outras Desp. de Pess. Dec. de Contratos de Terceirização	1.000,00		
31909200 -	Despesas Exercícios Anteriores	3.000,00		
31909200 - 15000000	Despesas Exercícios Anteriores	3.000,00		
31909400 -	Indenizações e Restituições Trabalhistas	11.000,00		
31909400 - 15000000	Indenizações e Restituições Trabalhistas	11.000,00		
33000000	OUTRAS DESPESAS CORRENTES			1.437.100,00
33500000	TRANSFERÊNCIAS A INSTITUIÇÕES PRIVADAS SEM FINS LUCRATIVOS		2.000,00	
33504100 -	Contribuições	1.000,00		
33504100 - 15000000	Contribuições	1.000,00		
33504300 -	Subvenções Sociais	1.000,00		
33504300 - 15000000	Subvenções Sociais	1.000,00		
33900000	APLICAÇÕES DIRETAS		1.435.100,00	
33901400 -	Diárias - Civil	12.000,00		
33901400 - 15000000	Diárias - Civil	8.000,00		
33901400 - 16600000	Diárias - Civil	3.000,00		
33901400 - 16610000	Diárias - Civil	1.000,00		
33903000 -	Material de Consumo	63.100,00		
33903000 - 15000000	Material de Consumo	59.000,00		
33903000 - 16600000	Material de Consumo	3.000,00		
33903000 - 16610000	Material de Consumo	1.000,00		
33903000 - 17000000	Material de Consumo	100,00		
33903200 -	Material, Bem ou Serviço Para Distribuição Gratuita	283.000,00		
33903200 - 15000000	Material, Bem ou Serviço Para Distribuição Gratuita	282.000,00		
33903200 - 17000000	Material, Bem ou Serviço Para Distribuição Gratuita	1.000,00		
33903300 -	Passagens e Despesas Com Locomoção	11.000,00		
33903300 - 15000000	Passagens e Despesas Com Locomoção	8.000,00		
33903300 - 16600000	Passagens e Despesas Com Locomoção	2.000,00		
33903300 - 16610000	Passagens e Despesas Com Locomoção	1.000,00		
33903500 -	Serviços de Consultoria	70.000,00		
33903500 - 15000000	Serviços de Consultoria	70.000,00		
33903600 -	Outros Serviços de Terceiros - Pessoa Física	90.000,00		
33903600 - 15000000	Outros Serviços de Terceiros - Pessoa Física	86.000,00		
33903600 - 16600000	Outros Serviços de Terceiros - Pessoa Física	3.000,00		
33903600 - 16610000	Outros Serviços de Terceiros - Pessoa Física	1.000,00		
33903900 -	Outros Serviços de Terceiros - Pessoa Jurídica	793.500,00		
33903900 - 15000000	Outros Serviços de Terceiros - Pessoa Jurídica	785.400,00		
33903900 - 16600000	Outros Serviços de Terceiros - Pessoa Jurídica	7.000,00		

Contabilis - Desenvolvido por 3Tecnos Tecnologia / / Emitido em:30/08/2024 11:52:11 Página 35 de 43

Esta edição encontra-se no site: http://www.municipioonline.com.br/se/prefeitura/itabaiana

Assinado digitalmente por 13104740000110 - MUNICIPIO DE ITABAIANA

LEI

ESTADO DE SERGIPE

Anexo 2 da Lei 4.320/64

PREFEITURA MUNICIPAL DE ITABAIANA

IV - Despesa segundo a Categoria Econômica

Exercício: 2025

Classificação	Especificação	Desdob.	Elemento	Categoria
33903900 - 16610000	Outros Serviços de Terceiros - Pessoa Jurídica	1.000,00		
33903900 - 17000000	Outros Serviços de Terceiros - Pessoa Jurídica	100,00		
33904000 -	Serviços de Tecnologia da Informação e Comunicação - Pessoa Jurídica	2.000,00		
33904000 - 15000000	Serviços de Tecnologia da Informação e Comunicação - Pessoa Jurídica	2.000,00		
33904800 -	Outros Auxílios Financeiros a Pessoas Físicas	21.000,00		
33904800 - 15000000	Outros Auxílios Financeiros a Pessoas Físicas	21.000,00		
33909200 -	Despesas de Exercícios Anteriores	5.000,00		
33909200 - 15000000	Despesas de Exercícios Anteriores	5.000,00		
33909300 -	Indenizações e Restituições	84.500,00		
33909300 - 15000000	Indenizações e Restituições	84.500,00		
40000000	DESPESAS DE CAPITAL			53.500,00
44000000	INVESTIMENTOS			52.500,00
44900000	APLICAÇÕES DIRETAS		52.500,00	
44905100 -	Obras e Instalações	6.000,00		
44905100 - 15000000	Obras e Instalações	4.000,00		
44905100 - 16600000	Obras e Instalações	2.000,00		
44905200 -	Equipamentos e Material Permanente	46.500,00		
44905200 - 15000000	Equipamentos e Material Permanente	40.400,00		
44905200 - 16600000	Equipamentos e Material Permanente	4.000,00		
44905200 - 16610000	Equipamentos e Material Permanente	1.000,00		
44905200 - 17000000	Equipamentos e Material Permanente	100,00		
44905200 - 17550000	Equipamentos e Material Permanente	1.000,00		
45000000	INVERSÕES FINANCEIRAS			1.000,00
45900000	APLICAÇÕES DIRETAS		1.000,00	
45905200 -	Equipamentos e Material Permanente	1.000,00		
45905200 - 15000000	Equipamentos e Material Permanente	1.000,00		
			Total Unidade:	**5.424.100,00**

Contabilis - Desenvolvido por 3Tecnos Tecnologia / / Emitido em:30/08/2024 11:52:11 Página 36 de 43

Esta edição encontra-se no site: http://www.municipioonline.com.br/se/prefeitura/itabaiana

Assinado digitalmente por 13104740000110 - MUNICIPIO DE ITABAIANA

LEI

ESTADO DE SERGIPE

Anexo 2 da Lei 4.320/64

PREFEITURA MUNICIPAL DE ITABAIANA

IV - Despesa segundo a Categoria Econômica

Exercício: 2025

Classificação	Especificação	Desdob.	Elemento	Categoria
Poder:	**2 - Poder Executivo**			
Órgão:	**04 - SECRETARIA DO DESENVOLVIMENTO SOCIAL**			
UO:	**0402 - FMAS - FUNDO MUNICIPAL DE ASSISTÊNCIA SOCIAL**			
30000000	DESPESAS CORRENTES			12.349.074,00
31000000	PESSOAL E ENCARGOS SOCIAIS			5.601.300,00
31900000	APLICAÇÕES DIRETAS		5.601.300,00	
31900400 -	Contratação Por Tempo Determinado	2.223.000,00		
31900400 - 15000000	Contratação Por Tempo Determinado	538.000,00		
31900400 - 16600000	Contratação Por Tempo Determinado	1.594.000,00		
31900400 - 16610000	Contratação Por Tempo Determinado	91.000,00		
31901100 -	Vencimentos e Vantagens Fixas Pessoal Civil	2.221.000,00		
31901100 - 15000000	Vencimentos e Vantagens Fixas Pessoal Civil	959.500,00		
31901100 - 16600000	Vencimentos e Vantagens Fixas Pessoal Civil	1.211.000,00		
31901100 - 16610000	Vencimentos e Vantagens Fixas Pessoal Civil	50.500,00		
31901300 -	Obrigações Patronais	1.014.800,00		
31901300 - 15000000	Obrigações Patronais	350.700,00		
31901300 - 16600000	Obrigações Patronais	613.100,00		
31901300 - 16610000	Obrigações Patronais	51.000,00		
31901600 -	Outras Despesas Variáveis - Pessoal Civil	130.000,00		
31901600 - 16600000	Outras Despesas Variáveis - Pessoal Civil	130.000,00		
31909200 -	Despesas Exercícios Anteriores	7.500,00		
31909200 - 15000000	Despesas Exercícios Anteriores	4.000,00		
31909200 - 16600000	Despesas Exercícios Anteriores	3.500,00		
31909400 -	Indenizações e Restituições Trabalhistas	5.000,00		
31909400 - 15000000	Indenizações e Restituições Trabalhistas	3.000,00		
31909400 - 16600000	Indenizações e Restituições Trabalhistas	2.000,00		
33000000	OUTRAS DESPESAS CORRENTES			6.747.774,00
33500000	TRANSFERÊNCIAS A INSTITUIÇÕES PRIVADAS SEM FINS LUCRATIVOS		4.000,00	
33504100 -	Contribuições	2.000,00		
33504100 - 15000000	Contribuições	1.500,00		
33504100 - 16600000	Contribuições	500,00		
33504300 -	Subvenções Sociais	2.000,00		
33504300 - 15000000	Subvenções Sociais	1.500,00		
33504300 - 16600000	Subvenções Sociais	500,00		
33900000	APLICAÇÕES DIRETAS		6.743.774,00	
33901400 -	Diárias - Civil	47.000,00		
33901400 - 15000000	Diárias - Civil	17.000,00		
33901400 - 16600000	Diárias - Civil	14.500,00		
33901400 - 16610000	Diárias - Civil	15.500,00		
33903000 -	Material de Consumo	2.354.100,00		
33903000 - 15000000	Material de Consumo	36.100,00		
33903000 - 16600000	Material de Consumo	1.976.500,00		
33903000 - 16610000	Material de Consumo	141.000,00		
33903000 - 16693110	Material de Consumo	200.000,00		
33903000 - 16693120	Material de Consumo	500,00		
33903100 -	Premiações Culturais, Art., Científicas, Desport. e Outras	1.000,00		
33903100 - 16693110	Premiações Culturais, Art., Científicas, Desport. e Outras	500,00		
33903100 - 16693120	Premiações Culturais, Art., Científicas, Desport. e Outras	500,00		
33903200 -	Material, Bem ou Serviço Para Distribuição Gratuita	2.219.014,00		
33903200 - 15000000	Material, Bem ou Serviço Para Distribuição Gratuita	2.140.514,00		
33903200 - 16600000	Material, Bem ou Serviço Para Distribuição Gratuita	1.500,00		
33903200 - 16610000	Material, Bem ou Serviço Para Distribuição Gratuita	77.000,00		
33903300 -	Passagens e Despesas Com Locomoção	51.500,00		
33903300 - 15000000	Passagens e Despesas Com Locomoção	5.000,00		
33903300 - 16600000	Passagens e Despesas Com Locomoção	45.000,00		
33903300 - 16610000	Passagens e Despesas Com Locomoção	500,00		
33903300 - 16693110	Passagens e Despesas Com Locomoção	500,00		

Contabilis - Desenvolvido por 3Tecnos Tecnologia / / Emitido em:30/08/2024 11:52:11 Página 37 de 43

Assinado digitalmente por 13104740000110 - MUNICIPIO DE ITABAIANA

LEI

ESTADO DE SERGIPE
PREFEITURA MUNICIPAL DE ITABAIANA
IV - Despesa segundo a Categoria Econômica

Anexo 2 da Lei 4.320/64

Exercício: 2025

Classificação	Especificação	Desdob.	Elemento	Categoria
33903300 - 16693120	Passagens e Despesas Com Locomoção	500,00		
33903500 -	Serviços de Consultoria	41.000,00		
33903500 - 15000000	Serviços de Consultoria	40.000,00		
33903500 - 16693110	Serviços de Consultoria	500,00		
33903500 - 16693120	Serviços de Consultoria	500,00		
33903600 -	Outros Serviços de Terceiros - Pessoa Física	366.200,00		
33903600 - 15000000	Outros Serviços de Terceiros - Pessoa Física	42.200,00		
33903600 - 16600000	Outros Serviços de Terceiros - Pessoa Física	313.500,00		
33903600 - 16610000	Outros Serviços de Terceiros - Pessoa Física	9.500,00		
33903600 - 16693110	Outros Serviços de Terceiros - Pessoa Física	500,00		
33903600 - 16693120	Outros Serviços de Terceiros - Pessoa Física	500,00		
33903900 -	Outros Serviços de Terceiros - Pessoa Jurídica	929.500,00		
33903900 - 15000000	Outros Serviços de Terceiros - Pessoa Jurídica	195.000,00		
33903900 - 16600000	Outros Serviços de Terceiros - Pessoa Jurídica	681.500,00		
33903900 - 16610000	Outros Serviços de Terceiros - Pessoa Jurídica	10.500,00		
33903900 - 16693110	Outros Serviços de Terceiros - Pessoa Jurídica	42.000,00		
33903900 - 16693120	Outros Serviços de Terceiros - Pessoa Jurídica	500,00		
33904000 -	Serviços de Tecnologia da Informação e Comunicação - Pessoa Jurídica	408.500,00		
33904000 - 15000000	Serviços de Tecnologia da Informação e Comunicação - Pessoa Jurídica	64.000,00		
33904000 - 16600000	Serviços de Tecnologia da Informação e Comunicação - Pessoa Jurídica	337.000,00		
33904000 - 16610000	Serviços de Tecnologia da Informação e Comunicação - Pessoa Jurídica	3.500,00		
33904000 - 16693110	Serviços de Tecnologia da Informação e Comunicação - Pessoa Jurídica	3.500,00		
33904000 - 16693120	Serviços de Tecnologia da Informação e Comunicação - Pessoa Jurídica	500,00		
33904100 -	Contribuições	51.000,00		
33904100 - 16693110	Contribuições	51.000,00		
33904700 -	Obrigações Tributárias e Contributivas	3.000,00		
33904700 - 15000000	Obrigações Tributárias e Contributivas	1.500,00		
33904700 - 16600000	Obrigações Tributárias e Contributivas	1.500,00		
33904800 -	Outros Auxílios Financeiros a Pessoas Físicas	264.000,00		
33904800 - 15000000	Outros Auxílios Financeiros a Pessoas Físicas	247.000,00		
33904800 - 16600000	Outros Auxílios Financeiros a Pessoas Físicas	1.000,00		
33904800 - 16610000	Outros Auxílios Financeiros a Pessoas Físicas	15.000,00		
33904800 - 16693110	Outros Auxílios Financeiros a Pessoas Físicas	500,00		
33904800 - 16693120	Outros Auxílios Financeiros a Pessoas Físicas	500,00		
33909200 -	Despesas de Exercícios Anteriores	4.600,00		
33909200 - 15000000	Despesas de Exercícios Anteriores	2.000,00		
33909200 - 16600000	Despesas de Exercícios Anteriores	2.400,00		
33909200 - 16693110	Despesas de Exercícios Anteriores	100,00		
33909200 - 16693120	Despesas de Exercícios Anteriores	100,00		
33909300 -	Indenizações e Restituições	3.360,00		
33909300 - 15000000	Indenizações e Restituições	2.360,00		
33909300 - 16600000	Indenizações e Restituições	1.000,00		
40000000	DESPESAS DE CAPITAL			1.393.300,00
44000000	INVESTIMENTOS			1.393.300,00
44900000	APLICAÇÕES DIRETAS		1.393.300,00	
44905100 -	Obras e Instalações	539.500,00		
44905100 - 15000000	Obras e Instalações	190.500,00		
44905100 - 16600000	Obras e Instalações	347.500,00		
44905100 - 16610000	Obras e Instalações	500,00		
44905100 - 16693110	Obras e Instalações	500,00		
44905100 - 16693120	Obras e Instalações	500,00		
44905200 -	Equipamentos e Material Permanente	853.600,00		
44905200 - 15000000	Equipamentos e Material Permanente	31.000,00		
44905200 - 16600000	Equipamentos e Material Permanente	786.500,00		
44905200 - 16610000	Equipamentos e Material Permanente	26.500,00		
44905200 - 16693110	Equipamentos e Material Permanente	300,00		
44905200 - 16693120	Equipamentos e Material Permanente	300,00		

Contabilis - Desenvolvido por 3Tecnos Tecnologia / / Emitido em:30/08/2024 11:52:11 Página 38 de 43

Esta edição encontra-se no site: http://www.municipioonline.com.br/se/prefeitura/itabaiana

Assinado digitalmente por 13104740000110 - MUNICIPIO DE ITABAIANA

LEI

ESTADO DE SERGIPE

Anexo 2 da Lei 4.320/64

PREFEITURA MUNICIPAL DE ITABAIANA

IV - Despesa segundo a Categoria Econômica

Exercício: 2025

Classificação	Especificação	Desdob.	Elemento	Categoria
44905200 - 17550000	Equipamentos e Material Permanente	9.000,00		
44909200 -	Despesas de Exercícios Anteriores	200,00		
44909200 - 16693110	Despesas de Exercícios Anteriores	100,00		
44909200 - 16693120	Despesas de Exercícios Anteriores	100,00		
			Total Unidade:	**13.742.374,00**

Contabilis - Desenvolvido por 3Tecnos Tecnologia / / Emitido em:30/08/2024 11:52:11 Página 39 de 43

Esta edição encontra-se no site: http://www.municipioonline.com.br/se/prefeitura/itabaiana

Assinado digitalmente por 13104740000110 - MUNICIPIO DE ITABAIANA

LEI

ESTADO DE SERGIPE
PREFEITURA MUNICIPAL DE ITABAIANA
IV - Despesa segundo a Categoria Econômica

Anexo 2 da Lei 4.320/64

Exercício: 2025

Classificação	Especificação	Desdob.	Elemento	Categoria
Poder:	**2 - Poder Executivo**			
Órgão:	**04 - SECRETARIA DO DESENVOLVIMENTO SOCIAL**			
UO:	**0403 - FUNDO MUN DOS DIREITOS DA CRIANÇA E DO ADOLESCENTE**			
30000000	DESPESAS CORRENTES			191.000,00
33000000	OUTRAS DESPESAS CORRENTES			191.000,00
33500000	TRANSFERÊNCIAS A INSTITUIÇÕES PRIVADAS SEM FINS LUCRATIVOS		81.000,00	
33504100 -	Contribuições	80.000,00		
33504100 - 15000000	Contribuições	80.000,00		
33504300 -	Subvenções Sociais	1.000,00		
33504300 - 15000000	Subvenções Sociais	1.000,00		
33900000	APLICAÇÕES DIRETAS		110.000,00	
33901400 -	Diárias - Civil	5.800,00		
33901400 - 15000000	Diárias - Civil	5.800,00		
33903000 -	Material de Consumo	13.086,00		
33903000 - 15000000	Material de Consumo	13.086,00		
33903300 -	Passagens e Despesas Com Locomoção	16.333,00		
33903300 - 15000000	Passagens e Despesas Com Locomoção	16.333,00		
33903500 -	Serviços de Consultoria	20.410,00		
33903500 - 15000000	Serviços de Consultoria	20.410,00		
33903600 -	Outros Serviços de Terceiros - Pessoa Física	5.000,00		
33903600 - 15000000	Outros Serviços de Terceiros - Pessoa Física	5.000,00		
33903900 -	Outros Serviços de Terceiros - Pessoa Jurídica	32.871,00		
33903900 - 15000000	Outros Serviços de Terceiros - Pessoa Jurídica	32.871,00		
33904000 -	Serviços de Tecnologia da Informação e Comunicação - Pessoa Jurídica	15.000,00		
33904000 - 15000000	Serviços de Tecnologia da Informação e Comunicação - Pessoa Jurídica	15.000,00		
33909200 -	Despesas de Exercícios Anteriores	1.500,00		
33909200 - 15000000	Despesas de Exercícios Anteriores	1.500,00		
40000000	DESPESAS DE CAPITAL			2.000,00
44000000	INVESTIMENTOS			2.000,00
44900000	APLICAÇÕES DIRETAS		2.000,00	
44905200 -	Equipamentos e Material Permanente	1.000,00		
44905200 - 17000000	Equipamentos e Material Permanente	1.000,00		
44909300 -	Indenizações e Restituições	1.000,00		
44909300 - 17000000	Indenizações e Restituições	1.000,00		
			Total Unidade:	**193.000,00**
			Total Órgão:	**19.359.474,00**

Contabilis - Desenvolvido por 3Tecnos Tecnologia / / Emitido em:30/08/2024 11:52:11 Página 40 de 43

Esta edição encontra-se no site: http://www.municipioonline.com.br/se/prefeitura/itabaiana

Assinado digitalmente por 13104740000110 - MUNICIPIO DE ITABAIANA

LEI

ESTADO DE SERGIPE

Anexo 2 da Lei 4.320/64

PREFEITURA MUNICIPAL DE ITABAIANA

IV - Despesa segundo a Categoria Econômica

Exercício: 2025

Classificação	Especificação	Desdob.	Elemento	Categoria
Poder:	**2 - Poder Executivo**			
Órgão:	**05 - SUPERINTENDÊNCIA MUNICIPAL DE TRÂNSITO E DE TRANSPORTE**			
UO:	**0501 - SUPERINTENDÊNCIA MUNICIPAL DE TRÂNSITO E DE TRANSPORTE**			
30000000	DESPESAS CORRENTES			11.386.500,00
31000000	PESSOAL E ENCARGOS SOCIAIS			4.916.000,00
31900000	APLICAÇÕES DIRETAS		4.916.000,00	
31900400 -	Contratação Por Tempo Determinado	1.000,00		
31900400 - 15000000	Contratação Por Tempo Determinado	1.000,00		
31901100 -	Vencimentos e Vantagens Fixas Pessoal Civil	3.801.000,00		
31901100 - 15000000	Vencimentos e Vantagens Fixas Pessoal Civil	3.801.000,00		
31901300 -	Obrigações Patronais	951.000,00		
31901300 - 15000000	Obrigações Patronais	951.000,00		
31901600 -	Outras Despesas Variáveis - Pessoal Civil	1.000,00		
31901600 - 15000000	Outras Despesas Variáveis - Pessoal Civil	1.000,00		
31904600 -	Auxilio-alimentacao	85.000,00		
31904600 - 15000000	Auxilio-alimentacao	85.000,00		
31909200 -	Despesas Exercícios Anteriores	76.000,00		
31909200 - 15000000	Despesas Exercícios Anteriores	76.000,00		
31909400 -	Indenizações e Restituições Trabalhistas	1.000,00		
31909400 - 15000000	Indenizações e Restituições Trabalhistas	1.000,00		
33000000	OUTRAS DESPESAS CORRENTES			6.470.500,00
33500000	TRANSFERÊNCIAS A INSTITUIÇÕES PRIVADAS SEM FINS LUCRATIVOS		2.000,00	
33504100 -	Contribuições	1.000,00		
33504100 - 15000000	Contribuições	1.000,00		
33504300 -	Subvenções Sociais	1.000,00		
33504300 - 15000000	Subvenções Sociais	1.000,00		
33900000	APLICAÇÕES DIRETAS		6.468.500,00	
33901400 -	Diárias - Civil	7.000,00		
33901400 - 15000000	Diárias - Civil	7.000,00		
33901900 -	Auxílio-fardamento	70.000,00		
33901900 - 15000000	Auxílio-fardamento	70.000,00		
33903000 -	Material de Consumo	2.179.000,00		
33903000 - 15000000	Material de Consumo	1.824.000,00		
33903000 - 17520000	Material de Consumo	355.000,00		
33903200 -	Material, Bem ou Serviço Para Distribuição Gratuita	1.000,00		
33903200 - 15000000	Material, Bem ou Serviço Para Distribuição Gratuita	1.000,00		
33903300 -	Passagens e Despesas Com Locomoção	1.000,00		
33903300 - 15000000	Passagens e Despesas Com Locomoção	1.000,00		
33903500 -	Serviços de Consultoria	135.000,00		
33903500 - 15000000	Serviços de Consultoria	135.000,00		
33903600 -	Outros Serviços de Terceiros - Pessoa Física	233.000,00		
33903600 - 15000000	Outros Serviços de Terceiros - Pessoa Física	233.000,00		
33903900 -	Outros Serviços de Terceiros - Pessoa Jurídica	3.615.500,00		
33903900 - 15000000	Outros Serviços de Terceiros - Pessoa Jurídica	3.465.000,00		
33903900 - 17000000	Outros Serviços de Terceiros - Pessoa Jurídica	100.500,00		
33903900 - 17520000	Outros Serviços de Terceiros - Pessoa Jurídica	50.000,00		
33904000 -	Serviços de Tecnologia da Informação e Comunicação - Pessoa Jurídica	181.000,00		
33904000 - 15000000	Serviços de Tecnologia da Informação e Comunicação - Pessoa Jurídica	181.000,00		
33904700 -	Obrigações Tributárias e Contributivas	41.000,00		
33904700 - 15000000	Obrigações Tributárias e Contributivas	41.000,00		
33909200 -	Despesas de Exercícios Anteriores	4.000,00		
33909200 - 15000000	Despesas de Exercícios Anteriores	4.000,00		
33909300 -	Indenizações e Restituições	1.000,00		
33909300 - 15000000	Indenizações e Restituições	1.000,00		
40000000	DESPESAS DE CAPITAL			980.900,00
44000000	INVESTIMENTOS			980.900,00
44900000	APLICAÇÕES DIRETAS		979.900,00	

Contabilis - Desenvolvido por 3Tecnos Tecnologia / / Emitido em:30/08/2024 11:52:11 Página 41 de 43

Esta edição encontra-se no site: http://www.municipioonline.com.br/se/prefeitura/itabaiana

Assinado digitalmente por 13104740000110 - MUNICIPIO DE ITABAIANA

LEI

ESTADO DE SERGIPE

Anexo 2 da Lei 4.320/64

PREFEITURA MUNICIPAL DE ITABAIANA

IV - Despesa segundo a Categoria Econômica

Exercício: 2025

Classificação	Especificação	Desdob.	Elemento	Categoria
44905100 -	Obras e Instalações	111.100,00		
44905100 - 15000000	Obras e Instalações	10.100,00		
44905100 - 17000000	Obras e Instalações	101.000,00		
44905200 -	Equipamentos e Material Permanente	768.700,00		
44905200 - 15000000	Equipamentos e Material Permanente	163.000,00		
44905200 - 17000000	Equipamentos e Material Permanente	10.700,00		
44905200 - 17520000	Equipamentos e Material Permanente	595.000,00		
44906100 -	Aquisição de Imóveis	100.100,00		
44906100 - 15000000	Aquisição de Imóveis	100,00		
44906100 - 17000000	Aquisição de Imóveis	100.000,00		
44930000 -	APLICAÇÃO DIRETA DECORRENTE DE OPERAÇÃO DE ÓRGÃOS, FUNDOS E ENTIDADES INTEGRANTES DOS ORÇAMENTOS FISCAL E DA SEGURIDA		1.000,00	
44939300 -	Indenizacoes e Restituicoes	1.000,00		
44939300 - 17000000	Indenizacoes e Restituicoes	1.000,00		
			Total Unidade:	**12.367.400,00**

Contabilis - Desenvolvido por 3Tecnos Tecnologia / / Emitido em:30/08/2024 11:52:11 Página 42 de 43

Esta edição encontra-se no site: http://www.municipioonline.com.br/se/prefeitura/itabaiana

Assinado digitalmente por 13104740000110 - MUNICIPIO DE ITABAIANA

LEI

ESTADO DE SERGIPE

Anexo 2 da Lei 4.320/64

PREFEITURA MUNICIPAL DE ITABAIANA

IV - Despesa segundo a Categoria Econômica

Exercício: 2025

Classificação	Especificação	Desdob.	Elemento	Categoria
Poder:	**2 - Poder Executivo**			
Órgão:	**05 - SUPERINTENDÊNCIA MUNICIPAL DE TRÂNSITO E DE TRANSPORTE**			
UO:	**0502 - FUNDETRANS - FUNDO DE DESENVOLVIMENTO DO TRANSPORTE COLETIVO DE ITABAIANA**			
30000000	DESPESAS CORRENTES			742.600,00
31000000	PESSOAL E ENCARGOS SOCIAIS			3.000,00
31900000	APLICAÇÕES DIRETAS		3.000,00	
31900400 -	Contratação Por Tempo Determinado	1.000,00		
31900400 - 15000000	Contratação Por Tempo Determinado	1.000,00		
31901300 -	Obrigações Patronais	1.000,00		
31901300 - 15000000	Obrigações Patronais	1.000,00		
31901600 -	Outras Despesas Variáveis - Pessoal Civil	1.000,00		
31901600 - 15000000	Outras Despesas Variáveis - Pessoal Civil	1.000,00		
33000000	OUTRAS DESPESAS CORRENTES			739.600,00
33500000	TRANSFERÊNCIAS A INSTITUIÇÕES PRIVADAS SEM FINS LUCRATIVOS		2.000,00	
33504100 -	Contribuições	1.000,00		
33504100 - 15000000	Contribuições	1.000,00		
33504300 -	Subvenções Sociais	1.000,00		
33504300 - 15000000	Subvenções Sociais	1.000,00		
33900000	APLICAÇÕES DIRETAS		737.600,00	
33901400 -	Diárias - Civil	1.000,00		
33901400 - 15000000	Diárias - Civil	1.000,00		
33903000 -	Material de Consumo	158.000,00		
33903000 - 15000000	Material de Consumo	158.000,00		
33903300 -	Passagens e Despesas Com Locomoção	1.100,00		
33903300 - 15000000	Passagens e Despesas Com Locomoção	1.100,00		
33903500 -	Serviços de Consultoria	5.500,00		
33903500 - 15000000	Serviços de Consultoria	5.500,00		
33903600 -	Outros Serviços de Terceiros - Pessoa Física	91.000,00		
33903600 - 15000000	Outros Serviços de Terceiros - Pessoa Física	91.000,00		
33903900 -	Outros Serviços de Terceiros - Pessoa Jurídica	450.000,00		
33903900 - 15000000	Outros Serviços de Terceiros - Pessoa Jurídica	450.000,00		
33904000 -	Serviços de Tecnologia da Informação e Comunicação - Pessoa Jurídica	30.000,00		
33904000 - 15000000	Serviços de Tecnologia da Informação e Comunicação - Pessoa Jurídica	30.000,00		
33904700 -	Obrigações Tributárias e Contributivas	1.000,00		
33904700 - 15000000	Obrigações Tributárias e Contributivas	1.000,00		
40000000	DESPESAS DE CAPITAL			122.000,00
44000000	INVESTIMENTOS			122.000,00
44900000	APLICAÇÕES DIRETAS		122.000,00	
44905100 -	Obras e Instalações	70.000,00		
44905100 - 15000000	Obras e Instalações	70.000,00		
44905200 -	Equipamentos e Material Permanente	51.000,00		
44905200 - 15000000	Equipamentos e Material Permanente	51.000,00		
44909300 -	Indenizações e Restituições	1.000,00		
44909300 - 17000000	Indenizações e Restituições	1.000,00		
			Total Unidade:	**864.600,00**
			Total Órgão:	**13.232.000,00**
			Total Geral:	**676.777.000,00**

Contabilis - Desenvolvido por 3Tecnos Tecnologia / / Emitido em:30/08/2024 11:52:11 Página 43 de 43

Esta edição encontra-se no site: http://www.municipioonline.com.br/se/prefeitura/itabaiana

Assinado digitalmente por 13104740000110 - MUNICIPIO DE ITABAIANA

LEI

ESTADO DE SERGIPE

Anexo 2 da Lei 4.320/64

PREFEITURA MUNICIPAL DE ITABAIANA

IV - Despesa segundo a Categoria Econômica - Consolidação

Exercício: 2025

Classificação	Especificação	Desdobramento	Elemento	Categoria
30000000	**DESPESAS CORRENTES**			**538.533.124,00**
31000000	**PESSOAL E ENCARGOS SOCIAIS**			**297.314.850,00**
31900000	APLICAÇÕES DIRETAS		297.314.850,00	
31900100	Aposentadorias, Reserva Remunerada e Reformas	801.000,00		
31900300	Pensões	1.000,00		
31900400	Contratação Por Tempo Determinado	43.505.000,00		
31901100	Vencimentos e Vantagens Fixas Pessoal Civil	197.436.350,00		
31901300	Obrigações Patronais	46.459.150,00		
31901600	Outras Despesas Variáveis - Pessoal Civil	3.817.350,00		
31903400	Outras Desp. de Pess. Dec. de Contratos de Terceirização	6.000,00		
31904600	Auxilio-alimentacao	185.000,00		
31909100	Sentenças Judiciais	4.053.100,00		
31909200	Despesas Exercícios Anteriores	677.400,00		
31909300	Indenizações e Restituições	7.000,00		
31909400	Indenizações e Restituições Trabalhistas	366.500,00		
33000000	**OUTRAS DESPESAS CORRENTES**			**241.218.274,00**
33500000	TRANSFERÊNCIAS A INSTITUIÇÕES PRIVADAS SEM FINS LUCRATIVOS		1.708.000,00	
33504100	Contribuições	217.500,00		
33504300	Subvenções Sociais	1.490.500,00		
33710000	TRANSFERÊNCIAS A CONSÓRCIOS PÚBLICOS		350.000,00	
33717000	Transferencia a Consórcio Público Mediante Contrato de Rateio	350.000,00		
33900000	APLICAÇÕES DIRETAS		239.158.774,00	
33900400	Contratação Por Tempo Determinado	250,00		
33900800	Outros Benefícios Assistenciais	23.000,00		
33901400	Diárias - Civil	477.650,00		
33901600	Outras Despesas Variaveis - Pessoal Civil	6.000,00		
33901800	Auxílio Financeiro a Estudantes	100.000,00		
33901900	Auxílio-fardamento	150.000,00		
33903000	Material de Consumo	45.979.886,00		
33903100	Premiações Culturais, Art., Cientificas, Desport. e Outras	162.000,00		
33903200	Material, Bem ou Serviço Para Distribuição Gratuita	13.125.864,00		
33903300	Passagens e Despesas Com Locomoção	674.983,00		
33903500	Serviços de Consultoria	1.802.410,00		
33903600	Outros Serviços de Terceiros - Pessoa Física	3.889.800,00		
33903700	Locação de Mão-de-obra	351.000,00		
33903800	Arrendamento Mercantil	1.000,00		
33903900	Outros Serviços de Terceiros - Pessoa Jurídica	162.693.121,00		
33904000	Serviços de Tecnologia da Informação e Comunicação - Pessoa Jurídica	5.604.100,00		
33904100	Contribuições	52.000,00		
33904300	Subvenções Sociais	111.000,00		
33904600	Auxílio-alimentação	1.100.000,00		
33904700	Obrigações Tributárias e Contributivas	1.080.000,00		
33904800	Outros Auxílios Financeiros a Pessoas Físicas	687.750,00		
33909100	Sentenças Judiciais	256.500,00		
33909200	Despesas de Exercícios Anteriores	686.100,00		
33909300	Indenizações e Restituições	138.360,00		
33909400	Indenizações e Restituições Trabalhistas	6.000,00		
33910000	APLICAÇÃO DIRETA - OPERAÇÕES INTRAORÇAMENTÁRIAS		1.000,00	
33913000	Material de Consumo	500,00		
33913900	Outros Serviços de Terceiros - Pessoa Jurídica	500,00		
33940000	APLICAÇÃO DIRETA DECORRENTE DE OPERAÇÃO DE ÓRGÃOS, FUNDOS E ENTIDADES INTEGRANTES DOS ORÇAMENTOS FISCAL E DA SEGURIDA		500,00	
33943000	Material de Consumo	500,00		
40000000	**DESPESAS DE CAPITAL**			**136.343.876,00**
44000000	**INVESTIMENTOS**			**126.248.776,00**
44900000	APLICAÇÕES DIRETAS		126.247.776,00	
44905100	Obras e Instalações	111.859.350,00		
44905200	Equipamentos e Material Permanente	11.889.376,00		

Contabilis - Desenvolvido por 3Tecnos Tecnologia / / Emitido em:30/08/2024 11:52:32 Página 1 de 2

Esta edição encontra-se no site: http://www.municipioonline.com.br/se/prefeitura/itabaiana

Assinado digitalmente por 13104740000110 - MUNICIPIO DE ITABAIANA

LEI

ESTADO DE SERGIPE

Anexo 2 da Lei 4.320/64

PREFEITURA MUNICIPAL DE ITABAIANA

IV - Despesa segundo a Categoria Econômica - Consolidação

Exercício: 2025

Classificação	Especificação	Desdobramento	Elemento	Categoria
44906100	Aquisição de Imóveis	2.460.850,00		
44909200	Despesas de Exercícios Anteriores	1.200,00		
44909300	Indenizações e Restituições	37.000,00		
44930000	APLICAÇÃO DIRETA DECORRENTE DE OPERAÇÃO DE ÓRGÃOS, FUNDOS E ENTIDADES INTEGRANTES DOS ORÇAMENTOS FISCAL E DA SEGURIDA		1.000,00	
44939300	Indenizacoes e Restituicoes	1.000,00		
45000000	**INVERSÕES FINANCEIRAS**			**95.100,00**
45900000	APLICAÇÕES DIRETAS		95.100,00	
45905200	Equipamentos e Material Permanente	94.100,00		
45909200	Despesas de Exercícios Anteriores	1.000,00		
46000000	**AMORTIZAÇÃO DA DÍVIDA**			**10.000.000,00**
46900000	APLICAÇÕES DIRETAS		10.000.000,00	
46907100	Principal da Dívida Contratual Resgatado	10.000.000,00		
90000000	**RESERVAS**			**1.900.000,00**
99000000	**RESERVAS**			**1.900.000,00**
99990000	RESERVAS		1.900.000,00	
99999900	RESERVAS	1.900.000,00		
99999999	Reserva de Contingência	1.900.000,00		
			Total Despesa:	**676.777.000,00**

Contabilis - Desenvolvido por 3Tecnos Tecnologia / / Emitido em:30/08/2024 11:52:32 Página 2 de 2

Esta edição encontra-se no site: http://www.municipioonline.com.br/se/prefeitura/itabaiana

Assinado digitalmente por 13104740000110 - MUNICIPIO DE ITABAIANA

LEI

ESTADO DE SERGIPE
PREFEITURA MUNICIPAL DE ITABAIANA
V - Programa de Trabalho

Anexo 6 da Lei 4.320/64

Exercício: 2025

Especificação		Projeto	Atividade	Oper. Especial	Total
Poder:	**Poder Legislativo**				
Órgão:	**01 - CÂMARA MUNICIPAL DE ITABAIANA**				
UO:	**0101 - CÂMARA MUNICIPAL DE ITABAIANA**				
Função	**01 LEGISLATIVA**				
SubFunç.	**031 AÇÃO LEGISLATIVA**				
Programa:	**0008 DESENVOLVIMENTO E MODERNIZAÇÃO LEGISLATIVA**				
1001	AQUISIÇÃO DE MOBILIÁRIOS, EQUIPAMENTOS E VEÍCULOS PARA A CÂMARA MUNICIPAL	150.000,00	0,00	0,00	150.000,00
1002	CONSTRUÇÃO OU AMPLIAÇÃO DO PRÉDIO DA CÂMARA MUNICIPAL	150.000,00	0,00	0,00	150.000,00
2001	MANUTENÇÃO DAS ATIVIDADES DA CÂMARA	0,00	12.696.000,00	0,00	12.696.000,00
2196	CONCURSO PÚBLICO	0,00	4.000,00	0,00	4.000,00
	Soma Programa:	**300.000,00**	**12.700.000,00**	**0,00**	**13.000.000,00**
	Soma SubFunção:	**300.000,00**	**12.700.000,00**	**0,00**	**13.000.000,00**
	Soma Função:	**300.000,00**	**12.700.000,00**	**0,00**	**13.000.000,00**
	Total Unidade:	**300.000,00**	**12.700.000,00**	**0,00**	**13.000.000,00**
	Total Órgão:	**300.000,00**	**12.700.000,00**	**0,00**	**13.000.000,00**

Contabilis - Desenvolvido por 3Tecnos Tecnologia / / Emitido em:30/08/2024 11:53:18 Página 1 de 34

Esta edição encontra-se no site: http://www.municipioonline.com.br/se/prefeitura/itabaiana

Assinado digitalmente por 13104740000110 - MUNICIPIO DE ITABAIANA

LEI

ESTADO DE SERGIPE
PREFEITURA MUNICIPAL DE ITABAIANA
V - Programa de Trabalho

Anexo 6 da Lei 4.320/64

Exercício: 2025

Especificação			Projeto	Atividade	Oper. Especial	Total
Poder:	**Poder Executivo**					
Órgão:	**02 - PREFEITURA MUNICIPAL DE ITABAIANA**					
UO:	**0201 - GABINETE DO PREFEITO**					
Função	**04**	**ADMINISTRAÇÃO**				
SubFunç.	**122**	**ADMINISTRAÇÃO GERAL**				
Programa:	**0001**	**GESTÃO PÚBLICA EFICIENTE**				
	1003	AQUISIÇÃO DE MOBILIÁRIOS, EQUIPAMENTOS E VEÍCULOS PARA O GABINETE DO PREFEITO	11.000,00	0,00	0,00	11.000,00
	2002	MANUTENÇÃO DO GABINETE DO PREFEITO	0,00	3.215.000,00	0,00	3.215.000,00
		Soma Programa:	**11.000,00**	**3.215.000,00**	**0,00**	**3.226.000,00**
		Soma SubFunção:	**11.000,00**	**3.215.000,00**	**0,00**	**3.226.000,00**
Função	**04**	**ADMINISTRAÇÃO**				
SubFunç.	**128**	**FORMAÇÃO DE RECURSOS HUMANOS**				
Programa:	**0001**	**GESTÃO PÚBLICA EFICIENTE**				
	2003	QUALIFICAÇÃO E CAPACITAÇÃO DOS SERVIDORES DO GABINETE DO PREFEITO	0,00	5.000,00	0,00	5.000,00
		Soma Programa:	**0,00**	**5.000,00**	**0,00**	**5.000,00**
		Soma SubFunção:	**0,00**	**5.000,00**	**0,00**	**5.000,00**
		Soma Função:	**11.000,00**	**3.220.000,00**	**0,00**	**3.231.000,00**
		Total Unidade:	**11.000,00**	**3.220.000,00**	**0,00**	**3.231.000,00**

Contabilis - Desenvolvido por 3Tecnos Tecnologia / / Emitido em:30/08/2024 11:53:18 Página 2 de 34

Esta edição encontra-se no site: http://www.municipioonline.com.br/se/prefeitura/itabaiana

Assinado digitalmente por 13104740000110 - MUNICIPIO DE ITABAIANA

LEI

ESTADO DE SERGIPE
PREFEITURA MUNICIPAL DE ITABAIANA
V - Programa de Trabalho

Anexo 6 da Lei 4.320/64

Exercício: 2025

Especificação			Projeto	Atividade	Oper. Especial	Total
Poder:	**Poder Executivo**					
Órgão:	**02 - PREFEITURA MUNICIPAL DE ITABAIANA**					
UO:	**0202 - PROCURADORIA GERAL**					
Função	**02**	**JUDICIÁRIA**				
SubFunç.	**122**	**ADMINISTRAÇÃO GERAL**				
Programa:	**0009**	**GESTÃO JURIDICA E DEFESA DO MUNICÍPIO**				
	1004	AQUISIÇÃO DE MOBILIÁRIOS, EQUIPAMENTOS E VEÍCULOS PARA A PROCURADORIA GERAL	5.000,00	0,00	0,00	5.000,00
	2004	MANUTENÇÃO DA PROCURADORIA GERAL	0,00	2.492.000,00	0,00	2.492.000,00
		Soma Programa:	**5.000,00**	**2.492.000,00**	**0,00**	**2.497.000,00**
		Soma SubFunção:	**5.000,00**	**2.492.000,00**	**0,00**	**2.497.000,00**
		Soma Função:	**5.000,00**	**2.492.000,00**	**0,00**	**2.497.000,00**
Função	**04**	**ADMINISTRAÇÃO**				
SubFunç.	**128**	**FORMAÇÃO DE RECURSOS HUMANOS**				
Programa:	**0009**	**GESTÃO JURIDICA E DEFESA DO MUNICÍPIO**				
	2005	QUALIFICAÇÃO E CAPACITAÇÃO DOS SERVIDORES DA PROCURADORIA	0,00	6.000,00	0,00	6.000,00
		Soma Programa:	**0,00**	**6.000,00**	**0,00**	**6.000,00**
		Soma SubFunção:	**0,00**	**6.000,00**	**0,00**	**6.000,00**
		Soma Função:	**0,00**	**6.000,00**	**0,00**	**6.000,00**
		Total Unidade:	**5.000,00**	**2.498.000,00**	**0,00**	**2.503.000,00**

Contabilis - Desenvolvido por 3Tecnos Tecnologia / / Emitido em:30/08/2024 11:53:18 Página 3 de 34

Esta edição encontra-se no site: http://www.municipioonline.com.br/se/prefeitura/itabaiana

Assinado digitalmente por 13104740000110 - MUNICIPIO DE ITABAIANA

LEI

ESTADO DE SERGIPE
PREFEITURA MUNICIPAL DE ITABAIANA
V - Programa de Trabalho

Anexo 6 da Lei 4.320/64

Exercício: 2025

Especificação			Projeto	Atividade	Oper. Especial	Total
Poder:	**Poder Executivo**					
Órgão:	**02 - PREFEITURA MUNICIPAL DE ITABAIANA**					
UO:	**0203 - CONTROLADORIA GERAL**					
Função	**04**	**ADMINISTRAÇÃO**				
SubFunç.	**122**	**ADMINISTRAÇÃO GERAL**				
Programa:	**0001**	**GESTÃO PÚBLICA EFICIENTE**				
	1005	AQUISIÇÃO DE MOBILIÁRIOS, EQUIPAMENTOS E VEÍCULOS PARA A CONTROLADORIA GERAL	10.000,00	0,00	0,00	10.000,00
		Soma Programa:	**10.000,00**	**0,00**	**0,00**	**10.000,00**
		Soma SubFunção:	**10.000,00**	**0,00**	**0,00**	**10.000,00**
Função	**04**	**ADMINISTRAÇÃO**				
SubFunç.	**124**	**CONTROLE INTERNO**				
Programa:	**0001**	**GESTÃO PÚBLICA EFICIENTE**				
	2006	MANUTENÇÃO DA CONTROLADORIA GERAL	0,00	447.000,00	0,00	447.000,00
		Soma Programa:	**0,00**	**447.000,00**	**0,00**	**447.000,00**
		Soma SubFunção:	**0,00**	**447.000,00**	**0,00**	**447.000,00**
Função	**04**	**ADMINISTRAÇÃO**				
SubFunç.	**128**	**FORMAÇÃO DE RECURSOS HUMANOS**				
Programa:	**0001**	**GESTÃO PÚBLICA EFICIENTE**				
	2007	QUALIFICAÇÃO E CAPACITAÇÃO DOS SERVIDORES DA CONTROLADORIA GERAL	0,00	6.000,00	0,00	6.000,00
		Soma Programa:	**0,00**	**6.000,00**	**0,00**	**6.000,00**
		Soma SubFunção:	**0,00**	**6.000,00**	**0,00**	**6.000,00**
		Soma Função:	**10.000,00**	**453.000,00**	**0,00**	**463.000,00**
		Total Unidade:	**10.000,00**	**453.000,00**	**0,00**	**463.000,00**

Contabilis - Desenvolvido por 3Tecnos Tecnologia / / Emitido em:30/08/2024 11:53:18 Página 4 de 34

Esta edição encontra-se no site: http://www.municipioonline.com.br/se/prefeitura/itabaiana

Assinado digitalmente por 13104740000110 - MUNICIPIO DE ITABAIANA

LEI

ESTADO DE SERGIPE
PREFEITURA MUNICIPAL DE ITABAIANA
V - Programa de Trabalho

Anexo 6 da Lei 4.320/64

Exercício: 2025

Especificação			Projeto	Atividade	Oper. Especial	Total
Poder:	**Poder Executivo**					
Órgão:	**02 - PREFEITURA MUNICIPAL DE ITABAIANA**					
UO:	**0205 - SECRETARIA DE EDUCAÇÃO**					
Função	**12**	**EDUCAÇÃO**				
SubFunç.	**122**	**ADMINISTRAÇÃO GERAL**				
Programa:	**0005**	**EDUCAÇÃO COM QUALIDADE**				
	2015	MANUTENÇÃO DOS CONSELHOS VINCULADOS A EDUCAÇÃO	0,00	110.100,00	0,00	110.100,00
	2139	MANUTENÇÃO DA ESCOLA AGRÍCOLA	0,00	170.000,00	0,00	170.000,00
		Soma Programa:	**0,00**	**280.100,00**	**0,00**	**280.100,00**
		Soma SubFunção:	**0,00**	**280.100,00**	**0,00**	**280.100,00**
Função	**12**	**EDUCAÇÃO**				
SubFunç.	**243**	**ASSISTÊNCIA À CRIANÇA E AO ADOLESCENTE**				
Programa:	**0005**	**EDUCAÇÃO COM QUALIDADE**				
	2016	APOIO A ESTUDANTES	0,00	110.000,00	0,00	110.000,00
		Soma Programa:	**0,00**	**110.000,00**	**0,00**	**110.000,00**
		Soma SubFunção:	**0,00**	**110.000,00**	**0,00**	**110.000,00**
Função	**12**	**EDUCAÇÃO**				
SubFunç.	**361**	**ENSINO FUNDAMENTAL**				
Programa:	**0005**	**EDUCAÇÃO COM QUALIDADE**				
	1009	CONSTRUÇÃO, REFORMA E/OU AMPLIAÇÃO DE UNIDADES ESCOLARES DO ENSINO FUNDAMENTAL	11.420.000,00	0,00	0,00	11.420.000,00
	1010	CONSTRUÇÃO, REFORMA E/OU AMPLIAÇÃO DE QUADRAS POLIESPORTIVAS NAS ESCOLAS	140.000,00	0,00	0,00	140.000,00
	1011	AQUISIÇÃO DE INSTRUMENTOS MUSICAIS PARA ESCOLAS PÚBLICAS MUNICIPAIS	60.000,00	0,00	0,00	60.000,00
	1012	AQUISIÇÃO DE EQUIPAMENTOS, MOBILIÁRIOS E VEÍCULOS PARA A SECRETARIA DE EDUCAÇÃO	102.000,00	0,00	0,00	102.000,00
	2017	ALIMENTAÇÃO ESCOLAR - ENSINO FUNDAMENTAL	0,00	5.200.000,00	0,00	5.200.000,00
	2018	DESENVOLVIMENTO E MANUTENÇÃO DO ENSINO FUNDAMENTAL	0,00	16.866.400,00	0,00	16.866.400,00
	2019	MANUTENÇÃO DO SISTEMA DE TRANSPORTE ESCOLAR	0,00	1.570.000,00	0,00	1.570.000,00
	2022	QUALIFICAÇÃO DE PROFISSIONAIS DO MAGISTÉRIO E SERVIDORES DA EDUCAÇÃO	0,00	19.000,00	0,00	19.000,00
	2023	MANUTENÇÃO DA SECRETARIA DE EDUCAÇÃO	0,00	7.079.000,00	0,00	7.079.000,00
		Soma Programa:	**11.722.000,00**	**30.734.400,00**	**0,00**	**42.456.400,00**
		Soma SubFunção:	**11.722.000,00**	**30.734.400,00**	**0,00**	**42.456.400,00**
Função	**12**	**EDUCAÇÃO**				
SubFunç.	**365**	**EDUCAÇÃO INFANTIL**				
Programa:	**0005**	**EDUCAÇÃO COM QUALIDADE**				
	1013	CONSTRUÇÃO, REFORMA E/OU AMPLIAÇÃO DE UNIDADES ESCOLARES DA EDUCAÇÃO INFANTIL	3.240.000,00	0,00	0,00	3.240.000,00
	2024	DESENVOLVIMENTO E MANUTENÇÃO DA EDUCAÇÃO INFANTIL	0,00	8.950.000,00	0,00	8.950.000,00
	2025	ALIMENTAÇÃO ESCOLAR - EDUCAÇÃO CRECHE	0,00	3.000.000,00	0,00	3.000.000,00
	2138	ALIMENTAÇÃO ESCOLAR - EDUCAÇÃO PRÉ ESCOLA	0,00	2.300.000,00	0,00	2.300.000,00
		Soma Programa:	**3.240.000,00**	**14.250.000,00**	**0,00**	**17.490.000,00**
		Soma SubFunção:	**3.240.000,00**	**14.250.000,00**	**0,00**	**17.490.000,00**
Função	**12**	**EDUCAÇÃO**				
SubFunç.	**366**	**EDUCAÇÃO DE JOVENS E ADULTOS**				
Programa:	**0005**	**EDUCAÇÃO COM QUALIDADE**				
	2026	ALIMENTAÇÃO ESCOLAR - EJA	0,00	900.000,00	0,00	900.000,00
		Soma Programa:	**0,00**	**900.000,00**	**0,00**	**900.000,00**
		Soma SubFunção:	**0,00**	**900.000,00**	**0,00**	**900.000,00**
Função	**12**	**EDUCAÇÃO**				
SubFunç.	**368**	**EDUCAÇÃO BÁSICA**				
Programa:	**0005**	**EDUCAÇÃO COM QUALIDADE**				
	1143	ALFABETIZAÇÃO PARA VALER	1.180.000,00	0,00	0,00	1.180.000,00
	2028	MANUTENÇÃO SALÁRIO EDUCAÇÃO	0,00	6.100.000,00	0,00	6.100.000,00

Contabilis - Desenvolvido por 3Tecnos Tecnologia / / Emitido em:30/08/2024 11:53:18 Página 5 de 34

Esta edição encontra-se no site: http://www.municipioonline.com.br/se/prefeitura/itabaiana

Assinado digitalmente por 13104740000110 - MUNICIPIO DE ITABAIANA

LEI

ESTADO DE SERGIPE
PREFEITURA MUNICIPAL DE ITABAIANA
V - Programa de Trabalho

Anexo 6 da Lei 4.320/64

Exercício: 2025

Especificação	Projeto	Atividade	Oper. Especial	Total
Soma Programa:	1.180.000,00	6.100.000,00	0,00	7.280.000,00
Soma SubFunção:	1.180.000,00	6.100.000,00	0,00	7.280.000,00
Soma Função:	16.142.000,00	52.374.500,00	0,00	68.516.500,00
Total Unidade:	16.142.000,00	52.374.500,00	0,00	68.516.500,00

Contabilis - Desenvolvido por 3Tecnos Tecnologia / / Emitido em:30/08/2024 11:53:18 Página 6 de 34

Esta edição encontra-se no site: http://www.municipioonline.com.br/se/prefeitura/itabaiana

Assinado digitalmente por 13104740000110 - MUNICIPIO DE ITABAIANA

LEI

ESTADO DE SERGIPE
PREFEITURA MUNICIPAL DE ITABAIANA
V - Programa de Trabalho

Anexo 6 da Lei 4.320/64

Exercício: 2025

Especificação			Projeto	Atividade	Oper. Especial	Total
Poder:	**Poder Executivo**					
Órgão:	**02 - PREFEITURA MUNICIPAL DE ITABAIANA**					
UO:	**0206 - SECRETARIA DE EDUCAÇÃO - FUNDEB**					
Função	**12**	**EDUCAÇÃO**				
SubFunç.	**361**	**ENSINO FUNDAMENTAL**				
Programa:	**0005**	**EDUCAÇÃO COM QUALIDADE**				
	1014	CONSTRUÇÃO, REFORMA E/OU AMPLIAÇÃO DE UNIDADES ESCOLARES DO ENSINO FUNDAMENTAL - FUNDEB	1.100.000,00	0,00	0,00	1.100.000,00
	2029	DESENVOLVIMENTO E MANUTENÇÃO DO ENSINO FUNDAMENTAL - FUNDEB	0,00	8.960.000,00	0,00	8.960.000,00
	2299	REMUNERAÇÃO DOS PROFISSIONAIS DA EDUCAÇÃO BÁSICA COM RECURSOS DO FUNDEB - ENSINO FUNDAMENTAL	0,00	81.202.000,00	0,00	81.202.000,00
		Soma Programa:	**1.100.000,00**	**90.162.000,00**	**0,00**	**91.262.000,00**
		Soma SubFunção:	**1.100.000,00**	**90.162.000,00**	**0,00**	**91.262.000,00**
Função	**12**	**EDUCAÇÃO**				
SubFunç.	**365**	**EDUCAÇÃO INFANTIL**				
Programa:	**0005**	**EDUCAÇÃO COM QUALIDADE**				
	1015	CONSTRUÇÃO, REFORMA E/OU AMPLIAÇÃO DE UNIDADES ESCOLARES DA EDUCAÇÃO INFANTIL - FUNDEB	112.000,00	0,00	0,00	112.000,00
	2030	DESENVOLVIMENTO E MANUTENÇÃO DA EDUCAÇÃO INFANTIL - FUNDEB	0,00	1.175.000,00	0,00	1.175.000,00
	4299	REMUNERAÇÃO DOS PROFISSIONAIS DA EDUCAÇÃO RECURSOS DO FUNDEB - CRECHE	0,00	15.060.000,00	0,00	15.060.000,00
	6299	REMUNERAÇÃO DOS PROFISSIONAIS DA EDUCAÇÃO COM RECURSOS DO FUNDEB - PRÉ-ESCOLA	0,00	5.743.000,00	0,00	5.743.000,00
		Soma Programa:	**112.000,00**	**21.978.000,00**	**0,00**	**22.090.000,00**
		Soma SubFunção:	**112.000,00**	**21.978.000,00**	**0,00**	**22.090.000,00**
Função	**12**	**EDUCAÇÃO**				
SubFunç.	**366**	**EDUCAÇÃO DE JOVENS E ADULTOS**				
Programa:	**0005**	**EDUCAÇÃO COM QUALIDADE**				
	8299	REMUNERAÇÃO DOS PROFISSIONAIS DA EDUCAÇÃO COM RECURSOS DO FUNDEB - EJA	0,00	1.830.000,00	0,00	1.830.000,00
		Soma Programa:	**0,00**	**1.830.000,00**	**0,00**	**1.830.000,00**
		Soma SubFunção:	**0,00**	**1.830.000,00**	**0,00**	**1.830.000,00**
Função	**12**	**EDUCAÇÃO**				
SubFunç.	**367**	**EDUCAÇÃO ESPECIAL**				
Programa:	**0005**	**EDUCAÇÃO COM QUALIDADE**				
	8399	REMUNERAÇÃO DOS PROFISSIONAIS DA EDUCAÇÃO COM RECURSOS DO FUNDEB - ESPECIAL	0,00	2.318.000,00	0,00	2.318.000,00
		Soma Programa:	**0,00**	**2.318.000,00**	**0,00**	**2.318.000,00**
		Soma SubFunção:	**0,00**	**2.318.000,00**	**0,00**	**2.318.000,00**
		Soma Função:	**1.212.000,00**	**116.288.000,00**	**0,00**	**117.500.000,00**
		Total Unidade:	**1.212.000,00**	**116.288.000,00**	**0,00**	**117.500.000,00**

Contabilis - Desenvolvido por 3Tecnos Tecnologia / / Emitido em:30/08/2024 11:53:18 Página 7 de 34

Esta edição encontra-se no site: http://www.municipioonline.com.br/se/prefeitura/itabaiana

Assinado digitalmente por 13104740000110 - MUNICIPIO DE ITABAIANA

LEI

ESTADO DE SERGIPE
PREFEITURA MUNICIPAL DE ITABAIANA
V - Programa de Trabalho

Anexo 6 da Lei 4.320/64

Exercício: 2025

Especificação			Projeto	Atividade	Oper. Especial	Total
Poder:	**Poder Executivo**					
Órgão:	**02 - PREFEITURA MUNICIPAL DE ITABAIANA**					
UO:	**0207 - SECRETARIA DAS OBRAS, URBANISMO, INFRAESTRURURA E DOS SERVIÇOS PÚBLICOS**					
Função	**04**	**ADMINISTRAÇÃO**				
SubFunç.	**122**	**ADMINISTRAÇÃO GERAL**				
Programa:	**0003**	**DESENVOLVIMENTO E INFRAESTRUTURA URBANA E RURAL**				
	1007	AMPLIAÇÃO DO DISTRITO INDUSTRIAL	2.000,00	0,00	0,00	2.000,00
		Soma Programa:	**2.000,00**	**0,00**	**0,00**	**2.000,00**
		Soma SubFunção:	**2.000,00**	**0,00**	**0,00**	**2.000,00**
Função	**04**	**ADMINISTRAÇÃO**				
SubFunç.	**128**	**FORMAÇÃO DE RECURSOS HUMANOS**				
Programa:	**0003**	**DESENVOLVIMENTO E INFRAESTRUTURA URBANA E RURAL**				
	2031	QUALIFICAÇÃO E CAPACITAÇÃO DOS SERVIDORES DA SEC. DAS OBRAS, URBANISMO, INFRAESTRUTURA E DOS SERVIÇOS PÚBLICOS	0,00	23.000,00	0,00	23.000,00
		Soma Programa:	**0,00**	**23.000,00**	**0,00**	**23.000,00**
		Soma SubFunção:	**0,00**	**23.000,00**	**0,00**	**23.000,00**
Função	**04**	**ADMINISTRAÇÃO**				
SubFunç.	**244**	**ASSISTÊNCIA COMUNITÁRIA**				
Programa:	**0001**	**GESTÃO PÚBLICA EFICIENTE**				
	1138	PROJETOS DO TRABALHO TÉCNICO SOCIAL DO PROGRAMA MINHA CASA MINHA VIDA	31.000,00	0,00	0,00	31.000,00
		Soma Programa:	**31.000,00**	**0,00**	**0,00**	**31.000,00**
		Soma SubFunção:	**31.000,00**	**0,00**	**0,00**	**31.000,00**
		Soma Função:	**33.000,00**	**23.000,00**	**0,00**	**56.000,00**
Função	**14**	**DIREITOS DA CIDADANIA**				
SubFunç.	**451**	**INFRAESTRUTURA URBANA**				
Programa:	**0001**	**GESTÃO PÚBLICA EFICIENTE**				
	2034	SINALIZAÇÃO TURISTICA	0,00	28.000,00	0,00	28.000,00
		Soma Programa:	**0,00**	**28.000,00**	**0,00**	**28.000,00**
		Soma SubFunção:	**0,00**	**28.000,00**	**0,00**	**28.000,00**
		Soma Função:	**0,00**	**28.000,00**	**0,00**	**28.000,00**
Função	**15**	**URBANISMO**				
SubFunç.	**122**	**ADMINISTRAÇÃO GERAL**				
Programa:	**0003**	**DESENVOLVIMENTO E INFRAESTRUTURA URBANA E RURAL**				
	1016	AQUISIÇÃO DE MÁQUINAS, EQUIP, MOBILIÁRIOS E VEÍCULOS P/ SEC. DAS OBRAS, URBANISMO, INFRAEST. E DOS SERV. PÚBLICOS	66.000,00	0,00	0,00	66.000,00
	1017	IMPLANTAÇÃO DAS FEIRAS NOS BAIRROS E/OU POVOADOS	3.000,00	0,00	0,00	3.000,00
	1018	AQUISIÇÃO E/OU DESAPROPRIAÇÃO DE IMÓVEIS	2.310.000,00	0,00	0,00	2.310.000,00
	1019	CONSTRUÇÃO DA CENTRAL DE ATENDIMENTO AO EMPRESÁRIO - CENTRA FÁCIL	3.000,00	0,00	0,00	3.000,00
	1020	IMPLANTAÇÃO DO CEAC	5.000,00	0,00	0,00	5.000,00
	1021	CONSTRUÇÃO DE CENTRO ADMINISTRATIVO	11.000,00	0,00	0,00	11.000,00
	2032	MANUTENÇÃO DA SECRETARIA DAS OBRAS, URBANISMO, INFRAESTRUTURA E DOS SERVIÇOS PÚBLICOS	0,00	25.864.000,00	0,00	25.864.000,00
		Soma Programa:	**2.398.000,00**	**25.864.000,00**	**0,00**	**28.262.000,00**
		Soma SubFunção:	**2.398.000,00**	**25.864.000,00**	**0,00**	**28.262.000,00**
Função	**15**	**URBANISMO**				
SubFunç.	**451**	**INFRAESTRUTURA URBANA**				
Programa:	**0003**	**DESENVOLVIMENTO E INFRAESTRUTURA URBANA E RURAL**				
	1022	URBANIZAÇÃO, ARBORIZAÇÃO E PAISAGISMO DE VIAS E LOGRADOUROS	1.801.000,00	0,00	0,00	1.801.000,00
	1023	CONSTRUÇÃO, REFORMA E/OU RECUPERAÇÃO DE PRAÇAS E PARQUES	1.721.000,00	0,00	0,00	1.721.000,00
	1024	CONSTRUÇÃO, REFORMA, AMPLIAÇÃO E/OU MODERNIZAÇÃO DE MERCADOS MUNICIPAIS	101.000,00	0,00	0,00	101.000,00

Contabilis - Desenvolvido por 3Tecnos Tecnologia / / Emitido em:30/08/2024 11:53:18 Página 8 de 34

Esta edição encontra-se no site: http://www.municipioonline.com.br/se/prefeitura/itabaiana

Assinado digitalmente por 13104740000110 - MUNICIPIO DE ITABAIANA

LEI

ESTADO DE SERGIPE
PREFEITURA MUNICIPAL DE ITABAIANA
V - Programa de Trabalho

Anexo 6 da Lei 4.320/64

Exercício: 2025

Especificação			Projeto	Atividade	Oper. Especial	Total
	1025	CONSTRUÇÃO, REFORMA E/OU AMPLIAÇÃO DE PRAÇA DE ALIMENTAÇÃO	10.000,00	0,00	0,00	10.000,00
	1026	REVITALIZAÇÃO DE CENTRO COMERCIAL	2.000,00	0,00	0,00	2.000,00
	1027	URBANIZAÇÃO DOS CONJUNTOS MARIA DO CARMO 1 E 2, LOCALIZADO NA ÁREA DENOMINADA INVASÃO	3.000,00	0,00	0,00	3.000,00
	1028	URBANIZAÇÃO DE ÁREA DEGRADADAS E REGULARIZAÇÃO FUNDIÁRIA	2.000,00	0,00	0,00	2.000,00
	1029	CONTRUÇÃO, REFORMA E/OU AMPLIAÇÃO DE REDE DE DRENAGEM	6.000,00	0,00	0,00	6.000,00
	1030	CONST. REFORMA E/OU AMPLIAÇÃO DE PÓRTICO NA RODOVIA E ACESSO AO MUNICÍPIO	2.000,00	0,00	0,00	2.000,00
	1032	CONSTRUÇÃO DE PASSARELA PARA PEDESTRES NAS RODOVIAS BR-235 E SE-170	2.000,00	0,00	0,00	2.000,00
	1033	URBANIZAÇÃO E REVITALIZAÇÃO DA ÁREA URBANA DA BR 235	21.000,00	0,00	0,00	21.000,00
	1034	CONSTRUÇÃO, REFORMA E /OU AMPLIAÇÃO DE CALÇADÃO NO CENTRO COMERCIAL	2.000,00	0,00	0,00	2.000,00
	1035	CONSTRUÇÃO, REFORMA E/OU AMPLIAÇÃO DE POSTO DE SEGURANÇA	2.000,00	0,00	0,00	2.000,00
	1036	CONSTRUÇÃO, REFORMA E/OU AMPLIAÇÃO DO ESTÁDIO MUNICIPAL E/OU GINÁSIO DE ESPORTES	2.000.000,00	0,00	0,00	2.000.000,00
	1037	MODERNIZAÇÃO DAS FEIRAS LIVRES DO MUNICÍPIO DE ITABAIANA	14.000,00	0,00	0,00	14.000,00
	1048	ABERTURA, PAVIMENTAÇÃO E/OU RECUPERAÇÃO DE VIAS	35.229.000,00	0,00	0,00	35.229.000,00
	1050	RECUPERAÇÃO E PAVIMENTAÇÃO DE ESTRADAS VICINAIS	1.102.000,00	0,00	0,00	1.102.000,00
	1052	CONSTRUÇÃO DE ANÉIS VIÁRIOS	2.000,00	0,00	0,00	2.000,00
	1053	CONSTRUÇÃO, REFORMA E/OU AMPLIAÇÃO DE CICLOVIAS	2.000,00	0,00	0,00	2.000,00
	1054	CONSTRUÇÃO DE PONTES E/OU PASSAGENS MOLHADAS	51.000,00	0,00	0,00	51.000,00
	1135	RECAPEAMENTO ASFÁLTICO NAS RUAS E AVENIDAS DO MUNICIPIO	5.130.000,00	0,00	0,00	5.130.000,00
	2033	MANUTENÇÃO E CONSERVAÇÃO DE PRÉDIOS PÚBLICOS	0,00	6.000,00	0,00	6.000,00
	2197	REGULARIZAÇÃO FUNDIÁRIA	0,00	1.000.000,00	0,00	1.000.000,00
		Soma Programa:	**47.205.000,00**	**1.006.000,00**	**0,00**	**48.211.000,00**
		Soma SubFunção:	**47.205.000,00**	**1.006.000,00**	**0,00**	**48.211.000,00**
Função	**15**	**URBANISMO**				
SubFunç.	**452**	**SERVIÇOS URBANOS**				
Programa:	**0002**	**DESENVOLVIMENTO ECONÔMICO E MEIO AMBIENTE SUSTENTAVEL**				
	1067	CONSTRUÇÃO E/OU REFORMA DE REDE DE ABASTECIMENTO DE ÁGUA	2.000,00	0,00	0,00	2.000,00
		Soma Programa:	**2.000,00**	**0,00**	**0,00**	**2.000,00**
Função	**15**	**URBANISMO**				
SubFunç.	**452**	**SERVIÇOS URBANOS**				
Programa:	**0003**	**DESENVOLVIMENTO E INFRAESTRUTURA URBANA E RURAL**				
	1038	CONSTRUÇÃO, REFORMA E/OU AMPLIAÇÃO DE PRÉDIOS PÚBLICOS	2.000,00	0,00	0,00	2.000,00
	1039	CONSTRUÇÃO, REFORMA E/OU AMPLIAÇÃO DE CEMITÉRIOS	3.000,00	0,00	0,00	3.000,00
	1040	CONSTRUÇÃO, REFORMA E /OU AMPLIAÇÃO DE LAVANDERIAS	3.000,00	0,00	0,00	3.000,00
	2035	MANUTENÇÃO DOS SERVIÇOS PÚBLICOS	0,00	12.538.000,00	0,00	12.538.000,00
		Soma Programa:	**8.000,00**	**12.538.000,00**	**0,00**	**12.546.000,00**
		Soma SubFunção:	**10.000,00**	**12.538.000,00**	**0,00**	**12.548.000,00**
Função	**15**	**URBANISMO**				
SubFunç.	**482**	**HABITACAO URBANA**				
Programa:	**0003**	**DESENVOLVIMENTO E INFRAESTRUTURA URBANA E RURAL**				
	1046	CONSTRUÇÃO, REFORMA E/OU AMPLIAÇÃO DE SANITÁRIOS DOMICILIARES	2.000,00	0,00	0,00	2.000,00
		Soma Programa:	**2.000,00**	**0,00**	**0,00**	**2.000,00**
		Soma SubFunção:	**2.000,00**	**0,00**	**0,00**	**2.000,00**
Função	**15**	**URBANISMO**				
SubFunç.	**605**	**ABASTECIMENTO**				
Programa:	**0003**	**DESENVOLVIMENTO E INFRAESTRUTURA URBANA E RURAL**				
	1042	CONSTRUÇÃO, REFORMA E/OU AMPLIAÇÃO DE MATADOURO	3.000,00	0,00	0,00	3.000,00
	1043	CONST. DE ESPAÇO ADEQUADO PARA COMERCIALIZAÇÃO DE CARNES	3.000,00	0,00	0,00	3.000,00

Contabilis - Desenvolvido por 3Tecnos Tecnologia / / Emitido em:30/08/2024 11:53:18 Página 9 de 34

Esta edição encontra-se no site: http://www.municipioonline.com.br/se/prefeitura/itabaiana

Assinado digitalmente por 13104740000110 - MUNICIPIO DE ITABAIANA

LEI

ESTADO DE SERGIPE
PREFEITURA MUNICIPAL DE ITABAIANA
V - Programa de Trabalho

Anexo 6 da Lei 4.320/64

Exercício: 2025

Especificação			Projeto	Atividade	Oper. Especial	Total
	2037	MANUTENÇÃO DO MATADOURO PÚBLICO MUNICIPAL	0,00	6.500,00	0,00	6.500,00
		Soma Programa:	**6.000,00**	**6.500,00**	**0,00**	**12.500,00**
		Soma SubFunção:	**6.000,00**	**6.500,00**	**0,00**	**12.500,00**
		Soma Função:	**49.621.000,00**	**39.414.500,00**	**0,00**	**89.035.500,00**
Função	**16**	**HABITAÇÃO**				
SubFunç.	**482**	**HABITACAO URBANA**				
Programa:	**0003**	**DESENVOLVIMENTO E INFRAESTRUTURA URBANA E RURAL**				
	1044	ERRADICAÇÃO DE CASAS DE TAIPA COM A CONSTRUÇÃO DE CASAS POPULARES	3.000,00	0,00	0,00	3.000,00
		Soma Programa:	**3.000,00**	**0,00**	**0,00**	**3.000,00**
		Soma SubFunção:	**3.000,00**	**0,00**	**0,00**	**3.000,00**
		Soma Função:	**3.000,00**	**0,00**	**0,00**	**3.000,00**
Função	**17**	**SANEAMENTO**				
SubFunç.	**512**	**SANEAMENTO BASICO URBANO**				
Programa:	**0003**	**DESENVOLVIMENTO E INFRAESTRUTURA URBANA E RURAL**				
	1047	CONSTRUÇÃO, REFORMA E/OU AMPLIAÇÃO DE REDE DE SANEAMENTO BÁSICO	2.000,00	0,00	0,00	2.000,00
	1051	TERRAPLANAGEM E DRENAGEM DE VIAS	2.006.000,00	0,00	0,00	2.006.000,00
	2038	IMPLANTAÇÃO DO PLANO MUNICIPAL DE SANEAMENTO BÁSICO	0,00	4.000,00	0,00	4.000,00
		Soma Programa:	**2.008.000,00**	**4.000,00**	**0,00**	**2.012.000,00**
		Soma SubFunção:	**2.008.000,00**	**4.000,00**	**0,00**	**2.012.000,00**
		Soma Função:	**2.008.000,00**	**4.000,00**	**0,00**	**2.012.000,00**
Função	**18**	**GESTÃO AMBIENTAL**				
SubFunç.	**541**	**PRESERVAÇÃO E CONSERVAÇÃO AMBIENTAL**				
Programa:	**0002**	**DESENVOLVIMENTO ECONÔMICO E MEIO AMBIENTE SUSTENTAVEL**				
	1076	CONCLUSÃO DO GALPÃO DE TRIAGEM DE RESÍDUOS SÓLIDOS	4.000,00	0,00	0,00	4.000,00
	2039	MANUTENÇÃO DE CONSÓRCIO PÚBLICO	0,00	350.000,00	0,00	350.000,00
	2040	MANUTENÇÃO DE COLETA SELETIVA DO LIXO	0,00	1.002.000,00	0,00	1.002.000,00
	2041	MANUTENÇÃO DA COLETA, TRANSPORTE E DESTINO FINAL DO LIXO	0,00	6.000.000,00	0,00	6.000.000,00
		Soma Programa:	**4.000,00**	**7.352.000,00**	**0,00**	**7.356.000,00**
		Soma SubFunção:	**4.000,00**	**7.352.000,00**	**0,00**	**7.356.000,00**
		Soma Função:	**4.000,00**	**7.352.000,00**	**0,00**	**7.356.000,00**
Função	**25**	**ENERGIA**				
SubFunç.	**752**	**ENERGIA ELETRICA**				
Programa:	**0003**	**DESENVOLVIMENTO E INFRAESTRUTURA URBANA E RURAL**				
	2036	MANUTENÇÃO DA ILUMINAÇÃO PÚBLICA	0,00	15.000.000,00	0,00	15.000.000,00
		Soma Programa:	**0,00**	**15.000.000,00**	**0,00**	**15.000.000,00**
		Soma SubFunção:	**0,00**	**15.000.000,00**	**0,00**	**15.000.000,00**
		Soma Função:	**0,00**	**15.000.000,00**	**0,00**	**15.000.000,00**
Função	**26**	**TRANSPORTE**				
SubFunç.	**782**	**TRANSPORTE RODOVIÁRIO**				
Programa:	**0003**	**DESENVOLVIMENTO E INFRAESTRUTURA URBANA E RURAL**				
	1049	CONSTRUÇÃO, REFORMA E/OU AMPLIAÇÃO DOS TERMINAIS RODOVIÁRIOS	2.000,00	0,00	0,00	2.000,00
		Soma Programa:	**2.000,00**	**0,00**	**0,00**	**2.000,00**
		Soma SubFunção:	**2.000,00**	**0,00**	**0,00**	**2.000,00**
		Soma Função:	**2.000,00**	**0,00**	**0,00**	**2.000,00**
Função	**27**	**DESPORTO E LAZER**				
SubFunç.	**812**	**DESPORTO COMUNITÁRIO**				
Programa:	**0003**	**DESENVOLVIMENTO E INFRAESTRUTURA URBANA E RURAL**				

Contabilis - Desenvolvido por 3Tecnos Tecnologia / / Emitido em:30/08/2024 11:53:18 Página 10 de 34

Esta edição encontra-se no site: http://www.municipioonline.com.br/se/prefeitura/itabaiana

Assinado digitalmente por 13104740000110 - MUNICIPIO DE ITABAIANA

LEI

ESTADO DE SERGIPE
PREFEITURA MUNICIPAL DE ITABAIANA
V - Programa de Trabalho

Anexo 6 da Lei 4.320/64

Exercício: 2025

Especificação	Projeto	Atividade	Oper. Especial	Total
1055 CONSTRUÇÃO, REFORMA E/OU AMPLIAÇÃO DO COMPLEXO ESPORTIVO	3.000,00	0,00	0,00	3.000,00
Soma Programa:	**3.000,00**	**0,00**	**0,00**	**3.000,00**
Soma SubFunção:	**3.000,00**	**0,00**	**0,00**	**3.000,00**
Soma Função:	**3.000,00**	**0,00**	**0,00**	**3.000,00**
Total Unidade:	**51.674.000,00**	**61.821.500,00**	**0,00**	**113.495.500,00**

Contabilis - Desenvolvido por 3Tecnos Tecnologia / / Emitido em:30/08/2024 11:53:18 Página 11 de 34

Esta edição encontra-se no site: http://www.municipioonline.com.br/se/prefeitura/itabaiana

Assinado digitalmente por 13104740000110 - MUNICIPIO DE ITABAIANA

LEI

ESTADO DE SERGIPE
PREFEITURA MUNICIPAL DE ITABAIANA
V - Programa de Trabalho

Anexo 6 da Lei 4.320/64

Exercício: 2025

Especificação			Projeto	Atividade	Oper. Especial	Total
Poder:	**Poder Executivo**					
Órgão:	**02 - PREFEITURA MUNICIPAL DE ITABAIANA**					
UO:	**0208 - FUNDO LOCAL DE HABITAÇÃO E INTERESSE SOCIAL**					
Função	**16**	**HABITAÇÃO**				
SubFunç.	**244**	**ASSISTÊNCIA COMUNITÁRIA**				
Programa:	**0003**	**DESENVOLVIMENTO E INFRAESTRUTURA URBANA E RURAL**				
	2042	AÇÕES VINCULADAS AO FUNDO LOCAL DE HABITAÇÃO DE INTERESSE SOCIAL	0,00	6.000,00	0,00	6.000,00
		Soma Programa:	**0,00**	**6.000,00**	**0,00**	**6.000,00**
		Soma SubFunção:	**0,00**	**6.000,00**	**0,00**	**6.000,00**
Função	**16**	**HABITAÇÃO**				
SubFunç.	**482**	**HABITACAO URBANA**				
Programa:	**0003**	**DESENVOLVIMENTO E INFRAESTRUTURA URBANA E RURAL**				
	1056	CONSTRUÇÃO DE UNIDADES HABITACIONAIS	14.501.000,00	0,00	0,00	14.501.000,00
		Soma Programa:	**14.501.000,00**	**0,00**	**0,00**	**14.501.000,00**
		Soma SubFunção:	**14.501.000,00**	**0,00**	**0,00**	**14.501.000,00**
		Soma Função:	**14.501.000,00**	**6.000,00**	**0,00**	**14.507.000,00**
		Total Unidade:	**14.501.000,00**	**6.000,00**	**0,00**	**14.507.000,00**

Contabilis - Desenvolvido por 3Tecnos Tecnologia / / Emitido em:30/08/2024 11:53:18 Página 12 de 34

Esta edição encontra-se no site: http://www.municipioonline.com.br/se/prefeitura/itabaiana

Assinado digitalmente por 13104740000110 - MUNICIPIO DE ITABAIANA

LEI

ESTADO DE SERGIPE
PREFEITURA MUNICIPAL DE ITABAIANA
V - Programa de Trabalho

Anexo 6 da Lei 4.320/64

Exercício: 2025

Especificação		Projeto	Atividade	Oper. Especial	Total
Poder:	**Poder Executivo**				
Órgão:	**02 - PREFEITURA MUNICIPAL DE ITABAIANA**				
UO:	**0209 - EMURBI - EMPRESA MUNICIPAL DE OBRAS E URBANIZAÇÃO DE ITABAIANA**				
Função	**15 URBANISMO**				
SubFunç.	**452 SERVIÇOS URBANOS**				
Programa:	**0003 DESENVOLVIMENTO E INFRAESTRUTURA URBANA E RURAL**				
1057	AQUISIÇÃO DE EQUIPAMENTOS, MOBILIÁRIOS E VEÍCULOS PARA EMURBI	1.000,00	0,00	0,00	1.000,00
1058	OBRAS A CARGO DA EMURBI	1.000,00	0,00	0,00	1.000,00
2043	MANUTENÇÃO DA EMURBI	0,00	9.500,00	0,00	9.500,00
	Soma Programa:	**2.000,00**	**9.500,00**	**0,00**	**11.500,00**
	Soma SubFunção:	**2.000,00**	**9.500,00**	**0,00**	**11.500,00**
	Soma Função:	**2.000,00**	**9.500,00**	**0,00**	**11.500,00**
	Total Unidade:	**2.000,00**	**9.500,00**	**0,00**	**11.500,00**

Contabilis - Desenvolvido por 3Tecnos Tecnologia / / Emitido em:30/08/2024 11:53:18 Página 13 de 34

Esta edição encontra-se no site: http://www.municipioonline.com.br/se/prefeitura/itabaiana

Assinado digitalmente por 13104740000110 - MUNICIPIO DE ITABAIANA

LEI

ESTADO DE SERGIPE
PREFEITURA MUNICIPAL DE ITABAIANA
V - Programa de Trabalho

Anexo 6 da Lei 4.320/64

Exercício: 2025

Especificação			Projeto	Atividade	Oper. Especial	Total
Poder:	**Poder Executivo**					
Órgão:	**02 - PREFEITURA MUNICIPAL DE ITABAIANA**					
UO:	**0210 - SECRETARIA DA AGRICULTURA, DA PECUÁRIA E DO ABASTECIMENTO ALIMENTAR**					
Função	**20**	**AGRICULTURA**				
SubFunç.	**122**	**ADMINISTRAÇÃO GERAL**				
Programa:	**0002**	**DESENVOLVIMENTO ECONÔMICO E MEIO AMBIENTE SUSTENTAVEL**				
	1059	AQUISIÇÃO DE EQUIPAMENTOS, MOBILIÁRIOS E VEÍCULOS PARA A SECRETARIA DE AGRICULTURA, DA PECUÁRIA E DO ABATECIMENTO ALIMENTAR	12.000,00	0,00	0,00	12.000,00
	1060	AQUISIÇÃO DE MÁQUINAS E IMPLEMENTOS AGRÍCOLAS	26.000,00	0,00	0,00	26.000,00
	1061	CONSTRUÇÃO, REFORMA E/OU AMPLIAÇÃO DE AGRO-INDUSTRIA	2.000,00	0,00	0,00	2.000,00
	1062	CONSTRUÇÃO, REFORMA, E/OU AMPLIAÇÃO DA ESCOLA AGRICOLA	11.000,00	0,00	0,00	11.000,00
	2044	MANUTENÇÃO DA SECRETARIA DE AGRICULTURA, PECUARIA E DO ABASTECIMEWNTO ALIMENTAR	0,00	7.163.000,00	0,00	7.163.000,00
	2045	QUALIFICAÇÃO E CAPACITAÇÃO DOS SERVIDORES DA SEC. DE AGRICULTURA, PECUÁRIA E DO ABASTECIMENTO ALIMENTAR	0,00	4.000,00	0,00	4.000,00
	2046	MANUTENÇÃO DOS CONSELHOS VINCULADOS A SECRETARIA DE AGRICULTURA, DA PECUÁRIA E DO ABASTECIMENTO ALIMENTAR	0,00	500,00	0,00	500,00
	2047	SERVIÇOS DE ABASTECIMENTO DE ÁGUA NA REDE MUNICIPAL	0,00	412.000,00	0,00	412.000,00
	2137	MANUTENÇÃO DA CASA DE ACOLHIMENTO E POSTO DE SAÚDE ANIMAL	0,00	822.000,00	0,00	822.000,00
		Soma Programa:	**51.000,00**	**8.401.500,00**	**0,00**	**8.452.500,00**
		Soma SubFunção:	**51.000,00**	**8.401.500,00**	**0,00**	**8.452.500,00**
Função	**20**	**AGRICULTURA**				
SubFunç.	**244**	**ASSISTÊNCIA COMUNITÁRIA**				
Programa:	**0002**	**DESENVOLVIMENTO ECONÔMICO E MEIO AMBIENTE SUSTENTAVEL**				
	1063	CONSTRUÇÃO, REFORMA E/OU AMPLIAÇÃO DE CISTERNAS	2.000,00	0,00	0,00	2.000,00
	1064	CONSTRUÇÃO, REFORMA E/OU AMPLIAÇÃO DE HORTAS COMUNITÁRIAS	2.000,00	0,00	0,00	2.000,00
	1066	CONSTRUÇÃO, REFORMA E/OU AMPLIAÇÃO DE CURRAIS COLETIVOS	2.000,00	0,00	0,00	2.000,00
	2048	FORTALECIMENTO DA AGRICULTURA FAMILIAR	0,00	8.000,00	0,00	8.000,00
	2049	QUALIFICAÇÃO E CAPACITAÇÃO DE CONSELHOS, ASSOCIAÇÕES E COOPERATIVAS	0,00	4.000,00	0,00	4.000,00
		Soma Programa:	**6.000,00**	**12.000,00**	**0,00**	**18.000,00**
		Soma SubFunção:	**6.000,00**	**12.000,00**	**0,00**	**18.000,00**
Função	**20**	**AGRICULTURA**				
SubFunç.	**607**	**IRRIGACAO**				
Programa:	**0002**	**DESENVOLVIMENTO ECONÔMICO E MEIO AMBIENTE SUSTENTAVEL**				
	1068	PERFURAÇÃO E MANUTENÇÃO DE POÇOS ARTESIANOS	331.000,00	0,00	0,00	331.000,00
	1069	CONSTRUÇÃO, REFORMA E/OU AMPLIAÇÃO DE TANQUES REDES	3.000,00	0,00	0,00	3.000,00
	2050	DESENVOLVIMENTO DA AGRICULTURA IRRIGADA	0,00	5.000,00	0,00	5.000,00
		Soma Programa:	**334.000,00**	**5.000,00**	**0,00**	**339.000,00**
		Soma SubFunção:	**334.000,00**	**5.000,00**	**0,00**	**339.000,00**
Função	**20**	**AGRICULTURA**				
SubFunç.	**609**	**DEFESA AGROPECUÁRIA**				
Programa:	**0002**	**DESENVOLVIMENTO ECONÔMICO E MEIO AMBIENTE SUSTENTAVEL**				
	1120	CONSTRUÇÃO, REFORMA E OU AMPLIAÇÃO DE CASA DE ACOLHIMENTO E SAÚDE ANIMAL	50.000,00	0,00	0,00	50.000,00
		Soma Programa:	**50.000,00**	**0,00**	**0,00**	**50.000,00**
		Soma SubFunção:	**50.000,00**	**0,00**	**0,00**	**50.000,00**
Função	**20**	**AGRICULTURA**				
SubFunç.	**692**	**COMERCIALIZAÇÃO**				
Programa:	**0002**	**DESENVOLVIMENTO ECONÔMICO E MEIO AMBIENTE SUSTENTAVEL**				
	1070	CONSTRUÇÃO, REFORMA E/OU AMPLIAÇÃO DE AGROINDÚSTRIA PARA BENEFICIAMENTO DE ALIMENTOS	2.000,00	0,00	0,00	2.000,00
	1071	CONSTRUÇÃO, REFORMA E/OU AMPLIAÇÃO DE PARQUE DE EXPOSIÇÃO	51.000,00	0,00	0,00	51.000,00

Contabilis - Desenvolvido por 3Tecnos Tecnologia / / Emitido em:30/08/2024 11:53:18 Página 14 de 34

Esta edição encontra-se no site: http://www.municipioonline.com.br/se/prefeitura/itabaiana

Assinado digitalmente por 13104740000110 - MUNICIPIO DE ITABAIANA

LEI

ESTADO DE SERGIPE
PREFEITURA MUNICIPAL DE ITABAIANA
V - Programa de Trabalho

Anexo 6 da Lei 4.320/64

Exercício: 2025

Especificação			Projeto	Atividade	Oper. Especial	Total
	1072	CONSTRUÇÃO, REFORMA E/OU AMPLIAÇÃO DE TANQUES PARA PSICULTURA	2.000,00	0,00	0,00	2.000,00
	1136	CONSTRUÇÃO, REFORMA E/OU AMPLIAÇÃO DO MERCADO HORTIFRUTIGRANJEIRO	2.000,00	0,00	0,00	2.000,00
	1137	CONSTRUÇÃO, REFORMA E/OU AMPLIAÇÃO DO MERCADO DE PRODUTOS ORGÂNICOS	2.000,00	0,00	0,00	2.000,00
	2051	REALIZAÇÃO DE FEIRAS E EVENTOS AGROPECUÁRIOS	0,00	105.000,00	0,00	105.000,00
		Soma Programa:	**59.000,00**	**105.000,00**	**0,00**	**164.000,00**
		Soma SubFunção:	**59.000,00**	**105.000,00**	**0,00**	**164.000,00**
		Soma Função:	**500.000,00**	**8.523.500,00**	**0,00**	**9.023.500,00**
Função	**23**	**COMÉRCIO E SERVIÇOS**				
SubFunç.	**692**	**COMERCIALIZAÇÃO**				
Programa:	**0002**	**DESENVOLVIMENTO ECONÔMICO E MEIO AMBIENTE SUSTENTAVEL**				
	1073	CONSTRUÇÃO, REFORMA E/OU AMPLIAÇÃO DO MERCADO DE PESCADO	2.000,00	0,00	0,00	2.000,00
		Soma Programa:	**2.000,00**	**0,00**	**0,00**	**2.000,00**
		Soma SubFunção:	**2.000,00**	**0,00**	**0,00**	**2.000,00**
		Soma Função:	**2.000,00**	**0,00**	**0,00**	**2.000,00**
		Total Unidade:	**502.000,00**	**8.523.500,00**	**0,00**	**9.025.500,00**

Contabilis - Desenvolvido por 3Tecnos Tecnologia / / Emitido em:30/08/2024 11:53:18 Página 15 de 34

Esta edição encontra-se no site: http://www.municipioonline.com.br/se/prefeitura/itabaiana

Assinado digitalmente por 13104740000110 - MUNICIPIO DE ITABAIANA

LEI

ESTADO DE SERGIPE
PREFEITURA MUNICIPAL DE ITABAIANA
V - Programa de Trabalho

Anexo 6 da Lei 4.320/64

Exercício: 2025

Especificação			Projeto	Atividade	Oper. Especial	Total
Poder:	**Poder Executivo**					
Órgão:	**02 - PREFEITURA MUNICIPAL DE ITABAIANA**					
UO:	**0212 - FUNDO MUNICIPAL DO MEIO AMBIENTE**					
Função	**18**	**GESTÃO AMBIENTAL**				
SubFunç.	**122**	**ADMINISTRAÇÃO GERAL**				
Programa:	**0001**	**GESTÃO PÚBLICA EFICIENTE**				
	2060	MANUTENÇÃO DO FUNDO MUNICIPAL DO MEIO AMBIENTE	0,00	357.000,00	0,00	357.000,00
		Soma Programa:	**0,00**	**357.000,00**	**0,00**	**357.000,00**
Função	**18**	**GESTÃO AMBIENTAL**				
SubFunç.	**122**	**ADMINISTRAÇÃO GERAL**				
Programa:	**0002**	**DESENVOLVIMENTO ECONÔMICO E MEIO AMBIENTE SUSTENTAVEL**				
	1078	AQUISIÇÃO DE EQUIPAMENTOS, MOBILIARIOS E VEICULOS PARA O FUNDO MUNICIPAL DO MEIO AMBIENTE	183.500,00	0,00	0,00	183.500,00
		Soma Programa:	**183.500,00**	**0,00**	**0,00**	**183.500,00**
		Soma SubFunção:	**183.500,00**	**357.000,00**	**0,00**	**540.500,00**
Função	**18**	**GESTÃO AMBIENTAL**				
SubFunç.	**541**	**PRESERVAÇÃO E CONSERVAÇÃO AMBIENTAL**				
Programa:	**0002**	**DESENVOLVIMENTO ECONÔMICO E MEIO AMBIENTE SUSTENTAVEL**				
	1079	CONSTRUÇÃO DE UNIDADES DE TRANSBORDO	2.000,00	0,00	0,00	2.000,00
	1080	REFORMA E/OU AMPLIAÇÃO DO CENTRAL DE TRIAGEM PARA RECICLAGEM DE LIXO	2.000,00	0,00	0,00	2.000,00
	2061	ATIVIDADE DE PRESERVAÇÃO DO MEIO AMBIENTE	0,00	33.000,00	0,00	33.000,00
		Soma Programa:	**4.000,00**	**33.000,00**	**0,00**	**37.000,00**
		Soma SubFunção:	**4.000,00**	**33.000,00**	**0,00**	**37.000,00**
		Soma Função:	**187.500,00**	**390.000,00**	**0,00**	**577.500,00**
		Total Unidade:	**187.500,00**	**390.000,00**	**0,00**	**577.500,00**

Contabilis - Desenvolvido por 3Tecnos Tecnologia / / Emitido em:30/08/2024 11:53:18 Página 16 de 34

Assinado digitalmente por 13104740000110 - MUNICIPIO DE ITABAIANA

LEI

ESTADO DE SERGIPE
PREFEITURA MUNICIPAL DE ITABAIANA
V - Programa de Trabalho

Anexo 6 da Lei 4.320/64

Exercício: 2025

Especificação			Projeto	Atividade	Oper. Especial	Total
Poder:	**Poder Executivo**					
Órgão:	**02 - PREFEITURA MUNICIPAL DE ITABAIANA**					
UO:	**0213 - SECRETARIA DA FAZENDA**					
Função	**04**	**ADMINISTRAÇÃO**				
SubFunç.	**122**	**ADMINISTRAÇÃO GERAL**				
Programa:	**0001**	**GESTÃO PÚBLICA EFICIENTE**				
	1081	AQUISIÇÃO DE EQUIPAMENTOS, MOBILIÁRIO E VEICULOS PARA SECRETARIA DA FAZENDA	50.000,00	0,00	0,00	50.000,00
	1082	CONSTRUÇÃO, REFORMA E/OU AMPLIAÇÃO DA SECRETARIA DA FAZENDA	3.000,00	0,00	0,00	3.000,00
	2063	MANUTENÇÃO DA SECRETARIA DA FAZENDA	0,00	9.542.000,00	0,00	9.542.000,00
	2064	MODERNIZAÇÃO DA SECRETARIA DA FAZENDA	0,00	5.000,00	0,00	5.000,00
	2065	MANUTENÇÃO DO CONSELHOS VINCULADOS A SECRETARIA DA FAZENDA	0,00	5.000,00	0,00	5.000,00
		Soma Programa:	**53.000,00**	**9.552.000,00**	**0,00**	**9.605.000,00**
		Soma SubFunção:	**53.000,00**	**9.552.000,00**	**0,00**	**9.605.000,00**
Função	**04**	**ADMINISTRAÇÃO**				
SubFunç.	**128**	**FORMAÇÃO DE RECURSOS HUMANOS**				
Programa:	**0001**	**GESTÃO PÚBLICA EFICIENTE**				
	2066	QUALIFICAÇÃO DOS SERVIDORES DA FAZENDA	0,00	9.000,00	0,00	9.000,00
		Soma Programa:	**0,00**	**9.000,00**	**0,00**	**9.000,00**
		Soma SubFunção:	**0,00**	**9.000,00**	**0,00**	**9.000,00**
		Soma Função:	**53.000,00**	**9.561.000,00**	**0,00**	**9.614.000,00**
Função	**99**	**RESERVA**				
SubFunç.	**999**	**RESERVA DE CONTINGÊNCIA**				
Programa:	**0001**	**GESTÃO PÚBLICA EFICIENTE**				
	9999	RESERVA DE CONTIGÊNCIA	1.900.000,00	0,00	0,00	1.900.000,00
		Soma Programa:	**1.900.000,00**	**0,00**	**0,00**	**1.900.000,00**
		Soma SubFunção:	**1.900.000,00**	**0,00**	**0,00**	**1.900.000,00**
		Soma Função:	**1.900.000,00**	**0,00**	**0,00**	**1.900.000,00**
		Total Unidade:	**1.953.000,00**	**9.561.000,00**	**0,00**	**11.514.000,00**

Contabilis - Desenvolvido por 3Tecnos Tecnologia / / Emitido em:30/08/2024 11:53:18 Página 17 de 34

Esta edição encontra-se no site: http://www.municipioonline.com.br/se/prefeitura/itabaiana

Assinado digitalmente por 13104740000110 - MUNICIPIO DE ITABAIANA

LEI

ESTADO DE SERGIPE
PREFEITURA MUNICIPAL DE ITABAIANA
V - Programa de Trabalho

Anexo 6 da Lei 4.320/64

Exercício: 2025

Especificação			Projeto	Atividade	Oper. Especial	Total
Poder:	**Poder Executivo**					
Órgão:	**02 - PREFEITURA MUNICIPAL DE ITABAIANA**					
UO:	**0214 - SECRETARIA DA COMUNICAÇÃO SOCIAL**					
Função	**04**	**ADMINISTRAÇÃO**				
SubFunç.	**122**	**ADMINISTRAÇÃO GERAL**				
Programa:	**0001**	**GESTÃO PÚBLICA EFICIENTE**				
	1083	AQUISIÇÃO DE EQUIPAMENTOS, MOBILIÁRIOS E VEÍCULOS PARA A SECRETARIA DA COMUNICAÇÃO SOCIAL	51.000,00	0,00	0,00	51.000,00
	1084	IMPLANTAÇÃO DA RÁDIO ESCOLA	4.000,00	0,00	0,00	4.000,00
	1085	IMPLANTAÇÃO DE RÁDIO COMUNITÁRIA	4.000,00	0,00	0,00	4.000,00
	1086	CONSTRUÇÃO E APARELHAMENTO DO ESTÚDIO DE PRODUÇÃO E GRAVAÇÃO DE IMAGENS E ÁUDIOS	12.000,00	0,00	0,00	12.000,00
	2067	MANUTENÇÃO DA SECRETARIA DA COMUNICAÇÃO SOCIAL	0,00	2.904.000,00	0,00	2.904.000,00
		Soma Programa:	**71.000,00**	**2.904.000,00**	**0,00**	**2.975.000,00**
		Soma SubFunção:	**71.000,00**	**2.904.000,00**	**0,00**	**2.975.000,00**
Função	**04**	**ADMINISTRAÇÃO**				
SubFunç.	**128**	**FORMAÇÃO DE RECURSOS HUMANOS**				
Programa:	**0001**	**GESTÃO PÚBLICA EFICIENTE**				
	2068	QUALIFICAÇÃO E CAPACITAÇÃO DOS SERVIDORES DA COMUNICAÇÃO SOCIAL	0,00	11.000,00	0,00	11.000,00
		Soma Programa:	**0,00**	**11.000,00**	**0,00**	**11.000,00**
		Soma SubFunção:	**0,00**	**11.000,00**	**0,00**	**11.000,00**
		Soma Função:	**71.000,00**	**2.915.000,00**	**0,00**	**2.986.000,00**
		Total Unidade:	**71.000,00**	**2.915.000,00**	**0,00**	**2.986.000,00**

Contabilis - Desenvolvido por 3Tecnos Tecnologia / / Emitido em:30/08/2024 11:53:18 Página 18 de 34

Esta edição encontra-se no site: http://www.municipioonline.com.br/se/prefeitura/itabaiana

Assinado digitalmente por 13104740000110 - MUNICIPIO DE ITABAIANA

LEI

ESTADO DE SERGIPE
PREFEITURA MUNICIPAL DE ITABAIANA
V - Programa de Trabalho

Anexo 6 da Lei 4.320/64

Exercício: 2025

Especificação		Projeto	Atividade	Oper. Especial	Total
Poder:	**Poder Executivo**				
Órgão:	**02 - PREFEITURA MUNICIPAL DE ITABAIANA**				
UO:	**0215 - SECRETARIA DA INDÚSTRIA, DO COMÉRCIO E DO TURISMO**				
Função	**04 ADMINISTRAÇÃO**				
SubFunç.	**122 ADMINISTRAÇÃO GERAL**				
Programa:	**0001 GESTÃO PÚBLICA EFICIENTE**				
	1152 CONSTRUÇÃO DO CENTRO DE CONVENÇÕES	4.000.000,00	0,00	0,00	4.000.000,00
	Soma Programa:	**4.000.000,00**	**0,00**	**0,00**	**4.000.000,00**
	Soma SubFunção:	**4.000.000,00**	**0,00**	**0,00**	**4.000.000,00**
	Soma Função:	**4.000.000,00**	**0,00**	**0,00**	**4.000.000,00**
Função	**22 INDÚSTRIA**				
SubFunç.	**122 ADMINISTRAÇÃO GERAL**				
Programa:	**0001 GESTÃO PÚBLICA EFICIENTE**				
	2171 MANUTENÇÃO DOS CONSELHOS VINCULADOS A SECRETARIA DA INDUSTRIA, COMÉRCIO E DO TURISMO	0,00	47.000,00	0,00	47.000,00
	Soma Programa:	**0,00**	**47.000,00**	**0,00**	**47.000,00**
	Soma SubFunção:	**0,00**	**47.000,00**	**0,00**	**47.000,00**
Função	**22 INDÚSTRIA**				
SubFunç.	**128 FORMAÇÃO DE RECURSOS HUMANOS**				
Programa:	**0001 GESTÃO PÚBLICA EFICIENTE**				
	2172 QUALIFICAÇÃO E CAPACITAÇÃO DOS SERVIDORES DA SECRETRAIA DA INDUSTRIA, COMÉRCIO E DO TURISMO	0,00	11.000,00	0,00	11.000,00
	Soma Programa:	**0,00**	**11.000,00**	**0,00**	**11.000,00**
	Soma SubFunção:	**0,00**	**11.000,00**	**0,00**	**11.000,00**
Função	**22 INDÚSTRIA**				
SubFunç.	**662 PRODUÇÃO INDUSTRIAL**				
Programa:	**0001 GESTÃO PÚBLICA EFICIENTE**				
	1153 CONSTRUÇÃO, REFORMA E/OU AMPLIAÇÃO DE GALPÃO INDUSTRIAL	50.000,00	0,00	0,00	50.000,00
	Soma Programa:	**50.000,00**	**0,00**	**0,00**	**50.000,00**
	Soma SubFunção:	**50.000,00**	**0,00**	**0,00**	**50.000,00**
	Soma Função:	**50.000,00**	**58.000,00**	**0,00**	**108.000,00**
Função	**23 COMÉRCIO E SERVIÇOS**				
SubFunç.	**122 ADMINISTRAÇÃO GERAL**				
Programa:	**0001 GESTÃO PÚBLICA EFICIENTE**				
	1154 CONSTRUÇÃO, REFORMA E/OU AMPLIAÇÃO DO CENTRO DE VOCAÇÃO TECNOLÓGICA	50.000,00	0,00	0,00	50.000,00
	1155 AQUISIÇÃO DE EQUIPAMENTO, MOBILIÁRIOS E VEÍCULOS PARA A SECRETARIA DA INDUSTRIA, COMÉRCIO E DO TURISMO	60.000,00	0,00	0,00	60.000,00
	2173 MANUTENÇÃO DA SECRETARIA DA INDUSTRIA, COMÉRCIO E DO TURISMO	0,00	613.000,00	0,00	613.000,00
	Soma Programa:	**110.000,00**	**613.000,00**	**0,00**	**723.000,00**
	Soma SubFunção:	**110.000,00**	**613.000,00**	**0,00**	**723.000,00**
Função	**23 COMÉRCIO E SERVIÇOS**				
SubFunç.	**695 TURISMO**				
Programa:	**0004 FORTALECIMENTO CULTURAL, TURISTICO E ESPORTIVO**				
	2174 PROMOÇÃO DO TURISMO LOCAL	0,00	40.000,00	0,00	40.000,00
	Soma Programa:	**0,00**	**40.000,00**	**0,00**	**40.000,00**
	Soma SubFunção:	**0,00**	**40.000,00**	**0,00**	**40.000,00**
	Soma Função:	**110.000,00**	**653.000,00**	**0,00**	**763.000,00**
	Total Unidade:	**4.160.000,00**	**711.000,00**	**0,00**	**4.871.000,00**

Contabilis - Desenvolvido por 3Tecnos Tecnologia / / Emitido em:30/08/2024 11:53:18 Página 19 de 34

Esta edição encontra-se no site: http://www.municipioonline.com.br/se/prefeitura/itabaiana

Assinado digitalmente por 13104740000110 - MUNICIPIO DE ITABAIANA

LEI

ESTADO DE SERGIPE
PREFEITURA MUNICIPAL DE ITABAIANA
V - Programa de Trabalho

Anexo 6 da Lei 4.320/64

Exercício: 2025

Especificação			Projeto	Atividade	Oper. Especial	Total
Poder:	**Poder Executivo**					
Órgão:	**02 - PREFEITURA MUNICIPAL DE ITABAIANA**					
UO:	**0217 - OUVIDORIA GERAL**					
Função	**04**	**ADMINISTRAÇÃO**				
SubFunç.	**122**	**ADMINISTRAÇÃO GERAL**				
Programa:	**0001**	**GESTÃO PÚBLICA EFICIENTE**				
	2080	MANUTENÇÃO DA OUVIDORIA GERAL	0,00	251.000,00	0,00	251.000,00
		Soma Programa:	**0,00**	**251.000,00**	**0,00**	**251.000,00**
		Soma SubFunção:	**0,00**	**251.000,00**	**0,00**	**251.000,00**
Função	**04**	**ADMINISTRAÇÃO**				
SubFunç.	**128**	**FORMAÇÃO DE RECURSOS HUMANOS**				
Programa:	**0001**	**GESTÃO PÚBLICA EFICIENTE**				
	2082	QUALIFICAÇÃO E CAPACITAÇÃO DOS SERVIDORES DA OUVIDORIA GERAL	0,00	9.000,00	0,00	9.000,00
		Soma Programa:	**0,00**	**9.000,00**	**0,00**	**9.000,00**
		Soma SubFunção:	**0,00**	**9.000,00**	**0,00**	**9.000,00**
		Soma Função:	**0,00**	**260.000,00**	**0,00**	**260.000,00**
		Total Unidade:	**0,00**	**260.000,00**	**0,00**	**260.000,00**

Contabilis - Desenvolvido por 3Tecnos Tecnologia / / Emitido em:30/08/2024 11:53:18 Página 20 de 34

Esta edição encontra-se no site: http://www.municipioonline.com.br/se/prefeitura/itabaiana

Assinado digitalmente por 13104740000110 - MUNICIPIO DE ITABAIANA

LEI

ESTADO DE SERGIPE
PREFEITURA MUNICIPAL DE ITABAIANA
V - Programa de Trabalho

Anexo 6 da Lei 4.320/64

Exercício: 2025

Especificação			Projeto	Atividade	Oper. Especial	Total
Poder:	**Poder Executivo**					
Órgão:	**02 - PREFEITURA MUNICIPAL DE ITABAIANA**					
UO:	**0220 - SECRETARIA GERAL DE GOVERNO**					
Função	**04**	**ADMINISTRAÇÃO**				
SubFunç.	**122**	**ADMINISTRAÇÃO GERAL**				
Programa:	**0001**	**GESTÃO PÚBLICA EFICIENTE**				
	1179	AQUISIÇÃO DE EQUIPAMENTOS, MOBILIARIO E VEÍCULOS PARA A SECRETARIA GERAL DE GOVERNO	5.000,00	0,00	0,00	5.000,00
	2081	IMPLANTAÇÃO E MANUTENÇÃO DE CALL CENTER	0,00	7.000,00	0,00	7.000,00
	2188	MANUTENÇÃO DA SECRETARIA GERAL DE GOVERNO	0,00	306.000,00	0,00	306.000,00
		Soma Programa:	**5.000,00**	**313.000,00**	**0,00**	**318.000,00**
		Soma SubFunção:	**5.000,00**	**313.000,00**	**0,00**	**318.000,00**
Função	**04**	**ADMINISTRAÇÃO**				
SubFunç.	**128**	**FORMAÇÃO DE RECURSOS HUMANOS**				
Programa:	**0001**	**GESTÃO PÚBLICA EFICIENTE**				
	2189	QUALIFICAÇÃO E CAPACITAÇÃO DOS SERVIDORES DA SECRETARIA GERAL DE GOVERNO	0,00	25.000,00	0,00	25.000,00
		Soma Programa:	**0,00**	**25.000,00**	**0,00**	**25.000,00**
		Soma SubFunção:	**0,00**	**25.000,00**	**0,00**	**25.000,00**
		Soma Função:	**5.000,00**	**338.000,00**	**0,00**	**343.000,00**
		Total Unidade:	**5.000,00**	**338.000,00**	**0,00**	**343.000,00**

Contabilis - Desenvolvido por 3Tecnos Tecnologia / / Emitido em:30/08/2024 11:53:18 Página 21 de 34

Esta edição encontra-se no site: http://www.municipioonline.com.br/se/prefeitura/itabaiana

Assinado digitalmente por 13104740000110 - MUNICIPIO DE ITABAIANA

LEI

ESTADO DE SERGIPE
PREFEITURA MUNICIPAL DE ITABAIANA
V - Programa de Trabalho

Anexo 6 da Lei 4.320/64

Exercício: 2025

Especificação			Projeto	Atividade	Oper. Especial	Total
Poder:	**Poder Executivo**					
Órgão:	**02 - PREFEITURA MUNICIPAL DE ITABAIANA**					
UO:	**0221 - SECRETARIA DE MEIO AMBIENTE E DO DESENVOLVIMENTO SUSTENTÁVEL**					
Função	**18**	**GESTÃO AMBIENTAL**				
SubFunç.	**122**	**ADMINISTRAÇÃO GERAL**				
Programa:	**0002**	**DESENVOLVIMENTO ECONÔMICO E MEIO AMBIENTE SUSTENTAVEL**				
	1146	AQUISIÇÃO DE EQUIPAMENTOS, MOBILIÁRIOS E VEÍCULOS PARA SECRETARIA DE MEIO AMBIENTE E DO DESENV. SUSTENTÁVEL	326,00	0,00	0,00	326,00
	2157	MANUTENÇÃO DA SECRETARIA DE MEIO AMBIENTE E DO DESENV. SUSTENTÁVEL	0,00	983.000,00	0,00	983.000,00
	2158	MANUTENÇÃO DOS CONSELHOS VINCULADOS A SECRETARIA DE MEIO AMBIENTE E DO DESENV. SUSTENTÁVEL	0,00	4.000,00	0,00	4.000,00
		Soma Programa:	**326,00**	**987.000,00**	**0,00**	**987.326,00**
		Soma SubFunção:	**326,00**	**987.000,00**	**0,00**	**987.326,00**
Função	**18**	**GESTÃO AMBIENTAL**				
SubFunç.	**128**	**FORMAÇÃO DE RECURSOS HUMANOS**				
Programa:	**0002**	**DESENVOLVIMENTO ECONÔMICO E MEIO AMBIENTE SUSTENTAVEL**				
	2160	QUALIFICAÇÃO E CAPACITAÇÃO DOS SERVIDORES DA SECRETARIA DE MEIO AMBIENTE E DO DESENVOLVIMENTO SUSTENTÁVEL	0,00	5.000,00	0,00	5.000,00
		Soma Programa:	**0,00**	**5.000,00**	**0,00**	**5.000,00**
		Soma SubFunção:	**0,00**	**5.000,00**	**0,00**	**5.000,00**
Função	**18**	**GESTÃO AMBIENTAL**				
SubFunç.	**541**	**PRESERVAÇÃO E CONSERVAÇÃO AMBIENTAL**				
Programa:	**0002**	**DESENVOLVIMENTO ECONÔMICO E MEIO AMBIENTE SUSTENTAVEL**				
	1147	CONSTRUÇÃO, REFORMA E/OU AMPLIAÇÃO DO HORTO FLORESTAL	2.000,00	0,00	0,00	2.000,00
	1148	CONSTRUÇÃO DO SETOR ADMINISTRATIVO PARA O GALPÃO DE TRIAGEM DE RESÍDUOS SÓLIDOS	2.000,00	0,00	0,00	2.000,00
	1149	IMPLANTAÇÃO DE VIVEIRO DE MUDAS PARA ARBORIZAÇÃO DAS VIAS PÚBLICAS MUNICIPAIS	4.000,00	0,00	0,00	4.000,00
	1150	PROGRAMA DE RECUPERAÇÃO DE ÁREAS DEGRADADAS EM ÁREAS DE PRESERVAÇÃO PERMANENTE - APP	5.000,00	0,00	0,00	5.000,00
	2162	IMPLANTAÇÃO E MAUNUTENÇÃO DA SALA VERDE	0,00	10.000,00	0,00	10.000,00
	2163	REVITALIZAÇÃO E DESPOLUIÇÃO DE NASCENTES, AÇUDES E MANACIAIS	0,00	5.000,00	0,00	5.000,00
	2164	IMPLANTAÇÃO E MANUTENÇÃO DE COLETA SELETIVA DO LIXO	0,00	5.000,00	0,00	5.000,00
	2168	PROGRAMA DE RECUPERAÇÃO DA ÁREA DEGRADADA DO LIXÃO DO POVOADO TERRA DURA	0,00	2.212.000,00	0,00	2.212.000,00
	2169	MANUTENÇÃO DO PROJETO ITABAIANA MAIS VERDE	0,00	3.000,00	0,00	3.000,00
	2170	MANUTENÇÃO DA EDUCAÇÃO AMBIENTAL	0,00	4.000,00	0,00	4.000,00
		Soma Programa:	**13.000,00**	**2.239.000,00**	**0,00**	**2.252.000,00**
		Soma SubFunção:	**13.000,00**	**2.239.000,00**	**0,00**	**2.252.000,00**
Função	**18**	**GESTÃO AMBIENTAL**				
SubFunç.	**542**	**CONTROLE AMBIENTAL**				
Programa:	**0002**	**DESENVOLVIMENTO ECONÔMICO E MEIO AMBIENTE SUSTENTAVEL**				
	1151	CONSTRUÇÃO, REFORMA E/OU AMPLIAÇÃO DE USINA DE RESÍDUOS SÓLIDOS	2.000,00	0,00	0,00	2.000,00
		Soma Programa:	**2.000,00**	**0,00**	**0,00**	**2.000,00**
		Soma SubFunção:	**2.000,00**	**0,00**	**0,00**	**2.000,00**
		Soma Função:	**15.326,00**	**3.231.000,00**	**0,00**	**3.246.326,00**
		Total Unidade:	**15.326,00**	**3.231.000,00**	**0,00**	**3.246.326,00**

Contabilis - Desenvolvido por 3Tecnos Tecnologia / / Emitido em:30/08/2024 11:53:18 Página 22 de 34

Esta edição encontra-se no site: http://www.municipioonline.com.br/se/prefeitura/itabaiana

Assinado digitalmente por 13104740000110 - MUNICIPIO DE ITABAIANA

LEI

ESTADO DE SERGIPE
PREFEITURA MUNICIPAL DE ITABAIANA
V - Programa de Trabalho

Anexo 6 da Lei 4.320/64

Exercício: 2025

Especificação			Projeto	Atividade	Oper. Especial	Total
Poder:	**Poder Executivo**					
Órgão:	**02 - PREFEITURA MUNICIPAL DE ITABAIANA**					
UO:	**0222 - SECRETARIA DA ADMINISTRAÇÃO E DO PLANEJAMENTO**					
Função	**04**	**ADMINISTRAÇÃO**				
SubFunç.	**061**	**AÇÃO JUDICIÁRIA**				
Programa:	**0001**	**GESTÃO PÚBLICA EFICIENTE**				
	2150	ATENDIMENTO A PRECATÓRIOS JUDICIAIS	0,00	4.050.000,00	0,00	4.050.000,00
		Soma Programa:	**0,00**	**4.050.000,00**	**0,00**	**4.050.000,00**
		Soma SubFunção:	**0,00**	**4.050.000,00**	**0,00**	**4.050.000,00**
Função	**04**	**ADMINISTRAÇÃO**				
SubFunç.	**122**	**ADMINISTRAÇÃO GERAL**				
Programa:	**0001**	**GESTÃO PÚBLICA EFICIENTE**				
	1144	AQUISIÇÃO DE EQUIPAMENTOS, MOBILIÁRIOS E VEÍCULOS PARA A SEC. DA ADM. E DO PLANEJAMENTO	38.000,00	0,00	0,00	38.000,00
	1145	CONSTRUÇÃO, REFORMA E/OU AMPLIAÇÃO DE UNIDADES HABITACIONAIS PARA SERVIDORES PÚBLICOS	3.000,00	0,00	0,00	3.000,00
	2151	MANUTENÇÃO DA SECRETARIA DA ADMINISTRAÇÃO E DO PLANEJAMENTO	0,00	11.239.000,00	0,00	11.239.000,00
	2152	MANUTENÇÃO DOS INATIVOS E PENSIONISTAS	0,00	801.000,00	0,00	801.000,00
	2153	ATIVIDADES RELACIONADAS AO PNAFM	0,00	6.000,00	0,00	6.000,00
	2154	IMPLANTAÇÃO DO NÚCLEO DE TECNOLOGIA MUNICIPAL	0,00	5.000,00	0,00	5.000,00
		Soma Programa:	**41.000,00**	**12.051.000,00**	**0,00**	**12.092.000,00**
		Soma SubFunção:	**41.000,00**	**12.051.000,00**	**0,00**	**12.092.000,00**
Função	**04**	**ADMINISTRAÇÃO**				
SubFunç.	**128**	**FORMAÇÃO DE RECURSOS HUMANOS**				
Programa:	**0001**	**GESTÃO PÚBLICA EFICIENTE**				
	2155	QUALIFICAÇÃO E CAPACITAÇÃO DOS SERVIDORES DA SECRETARIA DE ADMINISTRAÇÃO E DO PLANEJAMENTO	0,00	38.500,00	0,00	38.500,00
		Soma Programa:	**0,00**	**38.500,00**	**0,00**	**38.500,00**
		Soma SubFunção:	**0,00**	**38.500,00**	**0,00**	**38.500,00**
Função	**04**	**ADMINISTRAÇÃO**				
SubFunç.	**843**	**SERVICO DA DIVIDA INTERNA**				
Programa:	**0001**	**GESTÃO PÚBLICA EFICIENTE**				
	2156	AMORTIZAÇÃO E ENCARGOS COM A DÍVIDA INTERNA	0,00	10.000.000,00	0,00	10.000.000,00
		Soma Programa:	**0,00**	**10.000.000,00**	**0,00**	**10.000.000,00**
		Soma SubFunção:	**0,00**	**10.000.000,00**	**0,00**	**10.000.000,00**
		Soma Função:	**41.000,00**	**26.139.500,00**	**0,00**	**26.180.500,00**
		Total Unidade:	**41.000,00**	**26.139.500,00**	**0,00**	**26.180.500,00**

Contabilis - Desenvolvido por 3Tecnos Tecnologia / / Emitido em:30/08/2024 11:53:18 Página 23 de 34

Esta edição encontra-se no site: http://www.municipioonline.com.br/se/prefeitura/itabaiana

Assinado digitalmente por 13104740000110 - MUNICIPIO DE ITABAIANA

LEI

ESTADO DE SERGIPE
PREFEITURA MUNICIPAL DE ITABAIANA
V - Programa de Trabalho

Anexo 6 da Lei 4.320/64

Exercício: 2025

Especificação		Projeto	Atividade	Oper. Especial	Total
Poder:	**Poder Executivo**				
Órgão:	**02 - PREFEITURA MUNICIPAL DE ITABAIANA**				
UO:	**0223 - SECRETARIA DA ORDEM PÚBLICA**				
Função	**04 ADMINISTRAÇÃO**				
SubFunç.	**122 ADMINISTRAÇÃO GERAL**				
Programa:	**0001 GESTÃO PÚBLICA EFICIENTE**				
	1177 AQUISIÇÃO DE EQUIPAMENTOS MOBILIÁRIOS E VEÍCULOS PARA A SECRETARIA DA ORDEM PÚBLICA	16.000,00	0,00	0,00	16.000,00
	1178 AQUISIÇÃO DE EQUIPAMENTOS, MOBILIÁRIOS E VEÍCULOS PARA A GUARDA MUNICIPAL	50.000,00	0,00	0,00	50.000,00
	2159 IMPLANTAÇÃO E MANUTENÇÃO CIDADE DIGITAL	0,00	220.000,00	0,00	220.000,00
	2161 MANUTENÇÃO DE CONVÊNIO PARA A SEGURANÇA PÚBLICA	0,00	198.000,00	0,00	198.000,00
	2184 MANUTENÇÃO DA SECRETARIA DA ORDEM PÚBLICA	0,00	1.644.000,00	0,00	1.644.000,00
	2185 COORDENAÇÃO MUNICIPAL DA DEFESA CIVIL	0,00	179.000,00	0,00	179.000,00
	2186 MANUTENÇÃO DA GUARDA MUNICIPAL	0,00	2.528.000,00	0,00	2.528.000,00
	Soma Programa:	**66.000,00**	**4.769.000,00**	**0,00**	**4.835.000,00**
	Soma SubFunção:	**66.000,00**	**4.769.000,00**	**0,00**	**4.835.000,00**
Função	**04 ADMINISTRAÇÃO**				
SubFunç.	**128 FORMAÇÃO DE RECURSOS HUMANOS**				
Programa:	**0001 GESTÃO PÚBLICA EFICIENTE**				
	2187 QUALIFICAÇÃO E CAPACITAÇÃO DOS SERVIDORES DA SECRETARIA DA ORDEM PÚBLICA	0,00	7.000,00	0,00	7.000,00
	Soma Programa:	**0,00**	**7.000,00**	**0,00**	**7.000,00**
	Soma SubFunção:	**0,00**	**7.000,00**	**0,00**	**7.000,00**
	Soma Função:	**66.000,00**	**4.776.000,00**	**0,00**	**4.842.000,00**
	Total Unidade:	**66.000,00**	**4.776.000,00**	**0,00**	**4.842.000,00**

Contabilis - Desenvolvido por 3Tecnos Tecnologia / / Emitido em:30/08/2024 11:53:18 Página 24 de 34

Esta edição encontra-se no site: http://www.municipioonline.com.br/se/prefeitura/itabaiana

Assinado digitalmente por 13104740000110 - MUNICIPIO DE ITABAIANA

LEI

ESTADO DE SERGIPE
PREFEITURA MUNICIPAL DE ITABAIANA
V - Programa de Trabalho

Anexo 6 da Lei 4.320/64

Exercício: 2025

Especificação			Projeto	Atividade	Oper. Especial	Total
Poder:	**Poder Executivo**					
Órgão:	**02 - PREFEITURA MUNICIPAL DE ITABAIANA**					
UO:	**0224 - SECRETARIA DA CULTURA**					
Função	**13**	**CULTURA**				
SubFunç.	**122**	**ADMINISTRAÇÃO GERAL**				
Programa:	**0004**	**FORTALECIMENTO CULTURAL, TURISTICO E ESPORTIVO**				
	1157	CONSTRUÇÃO, REFORMA E/OU AMPLIAÇÃO DE ARQUIVO PÚBLICO	2.000,00	0,00	0,00	2.000,00
	1158	REVITALIZAÇÃO DO PAINEL HISTORICO E CULTURAL DA PRAÇA GAL. JOÃO PEREIRA	2.000,00	0,00	0,00	2.000,00
	1180	AQUISIÇÃO DE EQUIPAMENTOS, MOBILIÁRIOS E VEÍCULOS PARA SECRETRIA DE CULTURA	1.000,00	0,00	0,00	1.000,00
	2074	QUALIFICAÇÃO E CAPACITAÇÃO DOS SERVIDORES DA SECRETARIA DA CULTURA	0,00	12.000,00	0,00	12.000,00
	2075	MANUTENÇÃO DOS CONSELHOS VINCULADOS A SECRETARIA DA CULTURA	0,00	5.000,00	0,00	5.000,00
	2178	PROGRAMA AUXILIO CULTURAL	0,00	40.000,00	0,00	40.000,00
	2190	MANUTENÇÃO DA SECRETARIA DA CULTURA	0,00	1.963.000,00	0,00	1.963.000,00
		Soma Programa:	**5.000,00**	**2.020.000,00**	**0,00**	**2.025.000,00**
		Soma SubFunção:	**5.000,00**	**2.020.000,00**	**0,00**	**2.025.000,00**
Função	**13**	**CULTURA**				
SubFunç.	**392**	**DIFUSÃO CULTURAL**				
Programa:	**0004**	**FORTALECIMENTO CULTURAL, TURISTICO E ESPORTIVO**				
	1100	CONSTRUÇÃO, REFORMA E/OU AMPLIAÇÃO DO TEATRO MUNICIPAL	55.000,00	0,00	0,00	55.000,00
	1160	CONSTRUÇÃO, REFORMA E/OU AMPLIAÇÃO DA CASA DA CULTURA	6.000,00	0,00	0,00	6.000,00
	1161	REVITALIZAÇÃO DA BIBLIOTECA MUNICIPAL DR. FLORIVAL DE ALMEIDA	2.000,00	0,00	0,00	2.000,00
	1162	CONSTRUÇÃO, REFORMA E/OU AMPLIAÇÃO DE MUSEU ARTISTICO E HISTÓRICO	6.000,00	0,00	0,00	6.000,00
	1163	CONSTRUÇÃO, REFORMA E/OU AMPLIAÇÃO DE COMPLEXO CULTURAL	2.000,00	0,00	0,00	2.000,00
	1164	CONSTRUÇÃO, REFORMA E/OU AMPLIAÇÃO DE GALERIA DE ARTE E CULTURA	11.000,00	0,00	0,00	11.000,00
	1165	AQUISIÇÃO DE EQUIPAMENTOS E MOBILIÁRIOS PARA O TEATRO MUNICIPAL	2.000,00	0,00	0,00	2.000,00
	1166	RESTAURAÇÃO DAS RUÍNAS DA IGREJA VELHA	6.000,00	0,00	0,00	6.000,00
	1167	CONSTRUÇÃO DE ESPAÇO ARTESANAL	2.000,00	0,00	0,00	2.000,00
	2179	MANUTENÇÃO DA OFICINA DE CANTO E CORAL	0,00	6.500,00	0,00	6.500,00
	2180	MANUTENÇÃO E DESENVOLVIMENTO DE ATIVIDADES FESTIVAS, CULTURAIS E ARTISTICAS	0,00	10.590.000,00	0,00	10.590.000,00
	2191	INCENTIVO A LEI PAULO GUSTAVO	0,00	520.000,00	0,00	520.000,00
	2194	MANUTENÇÃO DA POLÍTICA NACIONAL ALDIR BLANC DE FOMENTO À CULTURA (PNAB)	0,00	100.000,00	0,00	100.000,00
		Soma Programa:	**92.000,00**	**11.216.500,00**	**0,00**	**11.308.500,00**
		Soma SubFunção:	**92.000,00**	**11.216.500,00**	**0,00**	**11.308.500,00**
		Soma Função:	**97.000,00**	**13.236.500,00**	**0,00**	**13.333.500,00**
		Total Unidade:	**97.000,00**	**13.236.500,00**	**0,00**	**13.333.500,00**

Contabilis - Desenvolvido por 3Tecnos Tecnologia / / Emitido em:30/08/2024 11:53:18 Página 25 de 34

Esta edição encontra-se no site: http://www.municipioonline.com.br/se/prefeitura/itabaiana

Assinado digitalmente por 13104740000110 - MUNICIPIO DE ITABAIANA

LEI

ESTADO DE SERGIPE
PREFEITURA MUNICIPAL DE ITABAIANA
V - Programa de Trabalho

Anexo 6 da Lei 4.320/64

Exercício: 2025

Especificação			Projeto	Atividade	Oper. Especial	Total
Poder:	**Poder Executivo**					
Órgão:	**02 - PREFEITURA MUNICIPAL DE ITABAIANA**					
UO:	**0226 - SECRETARIA DA JUVENTUDE, DO ESPORTE E DO LAZER**					
Função	**23**	**COMÉRCIO E SERVIÇOS**				
SubFunç.	**122**	**ADMINISTRAÇÃO GERAL**				
Programa:	**0004**	**FORTALECIMENTO CULTURAL, TURISTICO E ESPORTIVO**				
	1156	AQUISIÇÃO DE EQUIPAMENTOS, MOBILIÁRIOS E VEÍCULOS PARA SECRETARIA DA JUVENTUDE, DO ESPORTE E DO LAZER	16.000,00	0,00	0,00	16.000,00
		Soma Programa:	**16.000,00**	**0,00**	**0,00**	**16.000,00**
		Soma SubFunção:	**16.000,00**	**0,00**	**0,00**	**16.000,00**
		Soma Função:	**16.000,00**	**0,00**	**0,00**	**16.000,00**
Função	**27**	**DESPORTO E LAZER**				
SubFunç.	**122**	**ADMINISTRAÇÃO GERAL**				
Programa:	**0004**	**FORTALECIMENTO CULTURAL, TURISTICO E ESPORTIVO**				
	2175	MANUTENÇÃO DA SECRETARIA DA JUVENTUDE, DO ESPORTE E DO LAZER	0,00	1.046.000,00	0,00	1.046.000,00
	2177	MANUTENÇÃO DOS CONSELHOS VINCULADOS A SECRETARIA DA JUVENTUDE, DO ESPORTE E DO LAZER	0,00	5.000,00	0,00	5.000,00
		Soma Programa:	**0,00**	**1.051.000,00**	**0,00**	**1.051.000,00**
		Soma SubFunção:	**0,00**	**1.051.000,00**	**0,00**	**1.051.000,00**
Função	**27**	**DESPORTO E LAZER**				
SubFunç.	**128**	**FORMAÇÃO DE RECURSOS HUMANOS**				
Programa:	**0004**	**FORTALECIMENTO CULTURAL, TURISTICO E ESPORTIVO**				
	2176	QUALIFICAÇÃO E CAPACITAÇÃO DOS SERVIDORES DA SECRETARIA DA JUVENTUDE, DO ESPORTE E DO LAZER	0,00	16.000,00	0,00	16.000,00
		Soma Programa:	**0,00**	**16.000,00**	**0,00**	**16.000,00**
		Soma SubFunção:	**0,00**	**16.000,00**	**0,00**	**16.000,00**
Função	**27**	**DESPORTO E LAZER**				
SubFunç.	**812**	**DESPORTO COMUNITÁRIO**				
Programa:	**0004**	**FORTALECIMENTO CULTURAL, TURISTICO E ESPORTIVO**				
	1168	CONSTRUÇÃO, REFORMA E/OU AMPLIAÇÃO DE QUADRAS POLIESPORTIVAS	956.000,00	0,00	0,00	956.000,00
	1169	CONSTRUÇÃO, REFORMA E/OU AMPLIAÇÃO DE CAMPO DE FUTEBOL	2.000,00	0,00	0,00	2.000,00
	1170	CONSTRUÇÃO DE GINÁSIO DE ESPORTES	2.000,00	0,00	0,00	2.000,00
		Soma Programa:	**960.000,00**	**0,00**	**0,00**	**960.000,00**
		Soma SubFunção:	**960.000,00**	**0,00**	**0,00**	**960.000,00**
Função	**27**	**DESPORTO E LAZER**				
SubFunç.	**813**	**LAZER**				
Programa:	**0004**	**FORTALECIMENTO CULTURAL, TURISTICO E ESPORTIVO**				
	1171	CONSTRUÇÃO, REFORMA E/OU AMPLIAÇÃO DE PRAÇA DA JUVENTUDE	2.000,00	0,00	0,00	2.000,00
	1172	CONSTRUÇÃO, REFORMA E/OU AMPLIAÇÃO DE ESPAÇO DE LAZER	2.000,00	0,00	0,00	2.000,00
	1173	CONSTRUÇÃO, REFORMA E/OU AMPLIAÇÃO DA PRAÇA DE EVENTOS	20.000,00	0,00	0,00	20.000,00
	1174	CONSTRUÇÃO, REFORMA E/OU AMPLIAÇÃO DE CENTRO AQUÁTICO E/OU POLIESPORTIVO	2.000,00	0,00	0,00	2.000,00
	1175	CONSTRUÇÃO, REFORMA E/OU AMPLIAÇÃO DE CICLOVIAS	2.000,00	0,00	0,00	2.000,00
	1176	CONSTRUÇÃO DE PRAÇA POLIESPORTIVA FRANCISCO TELES DE MENDONÇA	2.000,00	0,00	0,00	2.000,00
	2181	RUAS DE LAZER	0,00	1.000,00	0,00	1.000,00
	2182	INCENTIVO AO DESPORTO E LAZER	0,00	727.000,00	0,00	727.000,00
	2183	INCENTIVOS PARA ATLETAS E/OU DESPORTISTAS	0,00	50.000,00	0,00	50.000,00
		Soma Programa:	**30.000,00**	**778.000,00**	**0,00**	**808.000,00**
		Soma SubFunção:	**30.000,00**	**778.000,00**	**0,00**	**808.000,00**
		Soma Função:	**990.000,00**	**1.845.000,00**	**0,00**	**2.835.000,00**

Contabilis - Desenvolvido por 3Tecnos Tecnologia / / Emitido em:30/08/2024 11:53:18 Página 26 de 34

Esta edição encontra-se no site: http://www.municipioonline.com.br/se/prefeitura/itabaiana

Assinado digitalmente por 13104740000110 - MUNICIPIO DE ITABAIANA

LEI

ESTADO DE SERGIPE
PREFEITURA MUNICIPAL DE ITABAIANA
V - Programa de Trabalho

Anexo 6 da Lei 4.320/64

Exercício: 2025

Especificação	Projeto	Atividade	Oper. Especial	Total
Total Unidade:	1.006.000,00	1.845.000,00	0,00	2.851.000,00
Total Órgão:	91.660.826,00	308.597.000,00	0,00	400.257.826,00

Contabilis - Desenvolvido por 3Tecnos Tecnologia / / Emitido em:30/08/2024 11:53:18 Página 27 de 34

Esta edição encontra-se no site: http://www.municipioonline.com.br/se/prefeitura/itabaiana

Assinado digitalmente por 13104740000110 - MUNICIPIO DE ITABAIANA

LEI

ESTADO DE SERGIPE
PREFEITURA MUNICIPAL DE ITABAIANA
V - Programa de Trabalho

Anexo 6 da Lei 4.320/64

Exercício: 2025

Especificação			Projeto	Atividade	Oper. Especial	Total
Poder:	**Poder Executivo**					
Órgão:	**03 - SECRETARIA MUNICIPAL DE SAÚDE DE ITABAIANA**					
UO:	**0301 - FUNDO MUNICIPAL DE SÁUDE DE ITABAIANA**					
Função	**10**	**SAÚDE**				
SubFunç.	**122**	**ADMINISTRAÇÃO GERAL**				
Programa:	**0007**	**PROMOÇÃO E SAÚDE DE QUALIDADE**				
	1117	AQUISIÇÃO DE EQUIPAMENTOS, MOBILIÁRIOS E VEÍCULOS PARA A SECRETARIA DE SAÚDE	100.000,00	0,00	0,00	100.000,00
	1121	CONSTRUÇÃO, REFORMA E/OU AMPLIAÇÃO DA SECRETARIA DE SAÚDE	100.500,00	0,00	0,00	100.500,00
	1139	CONSTRUÇÃO, REFORMA E/OU AMPLIAÇÃO DO CENTRO EQUOTERÁPIA	60.000,00	0,00	0,00	60.000,00
	2089	GESTÃO DAS ATIVIDADES ADMINISTRATIVAS DA SECRETARIA DE SAÚDE	0,00	16.578.100,00	0,00	16.578.100,00
	2090	COLEGIADO INTERFEDERATIVO REGIONAL - CIR	0,00	1.900,00	0,00	1.900,00
	2092	CONSELHO MUNICIPAL DE SAÚDE	0,00	18.500,00	0,00	18.500,00
	2136	OUVIDORIA DO SUS	0,00	2.750,00	0,00	2.750,00
		Soma Programa:	**260.500,00**	**16.601.250,00**	**0,00**	**16.861.750,00**
		Soma SubFunção:	**260.500,00**	**16.601.250,00**	**0,00**	**16.861.750,00**
Função	**10**	**SAÚDE**				
SubFunç.	**301**	**ATENÇÃO BÁSICA**				
Programa:	**0007**	**PROMOÇÃO E SAÚDE DE QUALIDADE**				
	1118	CONSTRUÇÃO, REFORMA E/OU AMPLIAÇÃO DE UNIDADES DE SAÚDE DA ATENÇÃO PRIMARIA	4.641.250,00	0,00	0,00	4.641.250,00
	2093	GESTÃO DA ATENÇÃO PRIMÁRIA EM SAÚDE	0,00	58.195.750,00	0,00	58.195.750,00
		Soma Programa:	**4.641.250,00**	**58.195.750,00**	**0,00**	**62.837.000,00**
		Soma SubFunção:	**4.641.250,00**	**58.195.750,00**	**0,00**	**62.837.000,00**
Função	**10**	**SAÚDE**				
SubFunç.	**302**	**ASSISTÊNCIA HOSPITALAR E AMBULATORIAL**				
Programa:	**0007**	**PROMOÇÃO E SAÚDE DE QUALIDADE**				
	1126	CONSTRUÇÃO, REFORMA E/OU AMPLIAÇÃO DAS UNIDADES DE SAÚDE DA ATENÇÃO ESPECIALIZADA	18.978.000,00	0,00	0,00	18.978.000,00
	2095	GESTÃO DA ATENÇÃO DE MÉDIA E ALTA COMPLEXIDADE AMBULATORIAL E HOSPITALAR	0,00	95.724.500,00	0,00	95.724.500,00
	2096	NEFROLOGIA	0,00	8.710.750,00	0,00	8.710.750,00
	2149	MANUTENÇÃO DE UPA	0,00	3.000,00	0,00	3.000,00
		Soma Programa:	**18.978.000,00**	**104.438.250,00**	**0,00**	**123.416.250,00**
		Soma SubFunção:	**18.978.000,00**	**104.438.250,00**	**0,00**	**123.416.250,00**
Função	**10**	**SAÚDE**				
SubFunç.	**303**	**SUPORTE PROFILÁTICO E TERAPÊUTICO**				
Programa:	**0007**	**PROMOÇÃO E SAÚDE DE QUALIDADE**				
	2091	CONSÓRCIO PÚBLICO	0,00	1.750,00	0,00	1.750,00
	2097	GESTÃO DA ASSISTÊNCIA FARMACÊUTICA BÁSICA	0,00	6.260.250,00	0,00	6.260.250,00
		Soma Programa:	**0,00**	**6.262.000,00**	**0,00**	**6.262.000,00**
		Soma SubFunção:	**0,00**	**6.262.000,00**	**0,00**	**6.262.000,00**
Função	**10**	**SAÚDE**				
SubFunç.	**304**	**VIGILÂNCIA SANITÁRIA**				
Programa:	**0007**	**PROMOÇÃO E SAÚDE DE QUALIDADE**				
	1041	CONSTRUÇÃO, REFORMA E/OU AMPLIAÇÃO DE UNIDADES DA VIGILANCIA SNITÁRIA.	50.000,00	0,00	0,00	50.000,00
	2098	GESTÃO DAS AÇÕES DA VIGILÂNCIA SANITÁRIA	0,00	839.500,00	0,00	839.500,00
		Soma Programa:	**50.000,00**	**839.500,00**	**0,00**	**889.500,00**
		Soma SubFunção:	**50.000,00**	**839.500,00**	**0,00**	**889.500,00**
Função	**10**	**SAÚDE**				
SubFunç.	**305**	**VIGILÂNCIA EPIDEMIOLÓGICA**				
Programa:	**0007**	**PROMOÇÃO E SAÚDE DE QUALIDADE**				
	1123	CONSTRUÇÃO, REFORMA E/OU AMPLIAÇÃO DE UNIDADES DA VIGILÂNCIA EPIDEMIOLÓGICA	1.449.500,00	0,00	0,00	1.449.500,00

Contabilis - Desenvolvido por 3Tecnos Tecnologia / / Emitido em:30/08/2024 11:53:18 Página 28 de 34

Esta edição encontra-se no site: http://www.municipioonline.com.br/se/prefeitura/itabaiana

Assinado digitalmente por 13104740000110 - MUNICIPIO DE ITABAIANA

LEI

ESTADO DE SERGIPE
PREFEITURA MUNICIPAL DE ITABAIANA
V - Programa de Trabalho

Anexo 6 da Lei 4.320/64

Exercício: 2025

Especificação			Projeto	Atividade	Oper. Especial	Total
	2099	GESTÃO DAS AÇÕES DE VIGILÂNCIA EM EPIDEMIOLOGIA	0,00	12.974.600,00	0,00	12.974.600,00
		Soma Programa:	**1.449.500,00**	**12.974.600,00**	**0,00**	**14.424.100,00**
		Soma SubFunção:	**1.449.500,00**	**12.974.600,00**	**0,00**	**14.424.100,00**
Função	**10**	**SAÚDE**				
SubFunç.	**306**	**ALIMENTAÇÃO E NUTRIÇÃO**				
Programa:	**0007**	**PROMOÇÃO E SAÚDE DE QUALIDADE**				
	2094	GESTÃO DO SUS	0,00	6.212.100,00	0,00	6.212.100,00
		Soma Programa:	**0,00**	**6.212.100,00**	**0,00**	**6.212.100,00**
		Soma SubFunção:	**0,00**	**6.212.100,00**	**0,00**	**6.212.100,00**
Função	**10**	**SAÚDE**				
SubFunç.	**481**	**HABITACAO RURAL**				
Programa:	**0007**	**PROMOÇÃO E SAÚDE DE QUALIDADE**				
	1124	IMPLANTAÇÃO DE MELHORIAS HAB. PARA O CONTROLE DA DOENÇA DE CHAGAS	25.000,00	0,00	0,00	25.000,00
		Soma Programa:	**25.000,00**	**0,00**	**0,00**	**25.000,00**
		Soma SubFunção:	**25.000,00**	**0,00**	**0,00**	**25.000,00**
		Soma Função:	**25.404.250,00**	**205.523.450,00**	**0,00**	**230.927.700,00**
		Total Unidade:	**25.404.250,00**	**205.523.450,00**	**0,00**	**230.927.700,00**
		Total Órgão:	**25.404.250,00**	**205.523.450,00**	**0,00**	**230.927.700,00**

Contabilis - Desenvolvido por 3Tecnos Tecnologia / / Emitido em:30/08/2024 11:53:18 Página 29 de 34

Esta edição encontra-se no site: http://www.municipioonline.com.br/se/prefeitura/itabaiana

Assinado digitalmente por 13104740000110 - MUNICIPIO DE ITABAIANA

LEI

ESTADO DE SERGIPE
PREFEITURA MUNICIPAL DE ITABAIANA
V - Programa de Trabalho

Anexo 6 da Lei 4.320/64

Exercício: 2025

Especificação			Projeto	Atividade	Oper. Especial	Total
Poder:	**Poder Executivo**					
Órgão:	**04 - SECRETARIA DO DESENVOLVIMENTO SOCIAL**					
UO:	**0401 - SECRETARIA DO DESENVOLVIMENTO SOCIAL**					
Função	**08**	**ASSISTÊNCIA SOCIAL**				
SubFunç.	**122**	**ADMINISTRAÇÃO GERAL**				
Programa:	**0006**	**GESTÃO COM QUALIDADE DE ASSISTÊNCIA SOCIAL**				
	1127	AQUISIÇÃO DE EQUIPAMENTOS, MOBILIÁRIOS E VEÍCULOS PARA A SECRETARIA DO DESENVOLVIMENTO SOCIAL	27.400,00	0,00	0,00	27.400,00
	2101	COORDENADORIA ESPECIAL DE POLÍTICA PARA AS MULHERES	0,00	57.000,00	0,00	57.000,00
	2102	MANUTENÇÃO DA SECRETARIA DO DESENVOLVIMENTO SOCIAL	0,00	4.313.400,00	0,00	4.313.400,00
	2103	PROGRAMA DE ASSISTÊNCIA SOCIAL E COMUNITÁRIA	0,00	389.000,00	0,00	389.000,00
	2104	PROGRAMA PRIMEIRO EMPREGO	0,00	208.000,00	0,00	208.000,00
	2105	MANUTENÇÃO DOS DEMAIS CONSELHOS VINCULADOS AO DESENVOLVIMENTO SOCIAL	0,00	7.000,00	0,00	7.000,00
	2117	MANUTENÇÃO DO CONSELHO MUNICIPAL DE ASSISTÊNCIA SOCIAL	0,00	20.000,00	0,00	20.000,00
	2192	MANUTENÇÃO DO CENTRO DE REFERÊNCIA DE ATENDIMENTO A MULHER - CRAM	0,00	67.000,00	0,00	67.000,00
		Soma Programa:	**27.400,00**	**5.061.400,00**	**0,00**	**5.088.800,00**
		Soma SubFunção:	**27.400,00**	**5.061.400,00**	**0,00**	**5.088.800,00**
Função	**08**	**ASSISTÊNCIA SOCIAL**				
SubFunç.	**243**	**ASSISTÊNCIA À CRIANÇA E AO ADOLESCENTE**				
Programa:	**0006**	**GESTÃO COM QUALIDADE DE ASSISTÊNCIA SOCIAL**				
	2106	MANUTENÇÃO DO CONSELHO TUTELAR	0,00	299.000,00	0,00	299.000,00
		Soma Programa:	**0,00**	**299.000,00**	**0,00**	**299.000,00**
		Soma SubFunção:	**0,00**	**299.000,00**	**0,00**	**299.000,00**
Função	**08**	**ASSISTÊNCIA SOCIAL**				
SubFunç.	**244**	**ASSISTÊNCIA COMUNITÁRIA**				
Programa:	**0006**	**GESTÃO COM QUALIDADE DE ASSISTÊNCIA SOCIAL**				
	1128	PROJETOS DO TRABALHO TÉCNICO SOCIAL DO PROGRAMA MINHA CASA MINHA VIDA	18.300,00	0,00	0,00	18.300,00
		Soma Programa:	**18.300,00**	**0,00**	**0,00**	**18.300,00**
		Soma SubFunção:	**18.300,00**	**0,00**	**0,00**	**18.300,00**
Função	**08**	**ASSISTÊNCIA SOCIAL**				
SubFunç.	**245**	**SERVIÇOS SOCIOASSISTENCIAIS**				
Programa:	**0006**	**GESTÃO COM QUALIDADE DE ASSISTÊNCIA SOCIAL**				
	2120	SEGURANÇA ALIMENTAR E NUTRICIONAL	0,00	18.000,00	0,00	18.000,00
		Soma Programa:	**0,00**	**18.000,00**	**0,00**	**18.000,00**
		Soma SubFunção:	**0,00**	**18.000,00**	**0,00**	**18.000,00**
		Soma Função:	**45.700,00**	**5.378.400,00**	**0,00**	**5.424.100,00**
		Total Unidade:	**45.700,00**	**5.378.400,00**	**0,00**	**5.424.100,00**

Contabilis - Desenvolvido por 3Tecnos Tecnologia / / Emitido em:30/08/2024 11:53:18 Página 30 de 34

Esta edição encontra-se no site: http://www.municipioonline.com.br/se/prefeitura/itabaiana

Assinado digitalmente por 13104740000110 - MUNICIPIO DE ITABAIANA

LEI

ESTADO DE SERGIPE
PREFEITURA MUNICIPAL DE ITABAIANA
V - Programa de Trabalho

Anexo 6 da Lei 4.320/64

Exercício: 2025

Especificação			Projeto	Atividade	Oper. Especial	Total
Poder:	**Poder Executivo**					
Órgão:	**04 - SECRETARIA DO DESENVOLVIMENTO SOCIAL**					
UO:	**0402 - FMAS - FUNDO MUNICIPAL DE ASSISTÊNCIA SOCIAL**					
Função	**08**	**ASSISTÊNCIA SOCIAL**				
SubFunç.	**122**	**ADMINISTRAÇÃO GERAL**				
Programa:	**0006**	**GESTÃO COM QUALIDADE DE ASSISTÊNCIA SOCIAL**				
	2107	MANUTENÇÃO DO FUNDO MUNICIPAL DE ASSISTÊNCIA SOCIAL	0,00	835.000,00	0,00	835.000,00
		Soma Programa:	**0,00**	**835.000,00**	**0,00**	**835.000,00**
		Soma SubFunção:	**0,00**	**835.000,00**	**0,00**	**835.000,00**
Função	**08**	**ASSISTÊNCIA SOCIAL**				
SubFunç.	**244**	**ASSISTÊNCIA COMUNITÁRIA**				
Programa:	**0006**	**GESTÃO COM QUALIDADE DE ASSISTÊNCIA SOCIAL**				
	1129	CONSTRUÇÃO, REFORMA E/OU AMPLIAÇÃO DO CREAS	301.000,00	0,00	0,00	301.000,00
	1130	CONSTRUÇÃO, REFORMA E/OU AMPLIAÇÃO DE CASAS DE ACOLHIMENTO	7.000,00	0,00	0,00	7.000,00
	1131	CONSTRUÇÃO, REFORMA E/OU AMPLIAÇÃO DO CRAS	111.000,00	0,00	0,00	111.000,00
	1132	CONSTRUÇÃO, REFORMA E/OU AMPLIAÇÃO DO CENTRO DE CONVIVÊNCIA	91.000,00	0,00	0,00	91.000,00
	2121	COFINANCIAMENTO ESTADUAL - PSE	0,00	155.000,00	0,00	155.000,00
	2122	COFINANCIAMENTO ESTADUAL - PSB	0,00	373.000,00	0,00	373.000,00
	2195	GESTÃO DESCENTRALIZADA - IGD SUAS CONFINANCIAMENTO ESTADUAL	0,00	168.700,00	0,00	168.700,00
		Soma Programa:	**510.000,00**	**696.700,00**	**0,00**	**1.206.700,00**
		Soma SubFunção:	**510.000,00**	**696.700,00**	**0,00**	**1.206.700,00**
Função	**08**	**ASSISTÊNCIA SOCIAL**				
SubFunç.	**245**	**SERVIÇOS SOCIOASSISTENCIAIS**				
Programa:	**0006**	**GESTÃO COM QUALIDADE DE ASSISTÊNCIA SOCIAL**				
	2108	BLOCO DA PROTEÇÃO SOCIAL BÁSICA	0,00	2.519.860,00	0,00	2.519.860,00
	2109	BENEFÍCIO DE PRESTAÇÃO CONTINUADA NA ESCOLA - BPC	0,00	131.000,00	0,00	131.000,00
	2110	BLOCO DE PROTEÇÃO SOCIAL ESPECIAL DE MÉDIA E ALTA COMPLEXIDADE (MAC)	0,00	3.085.400,00	0,00	3.085.400,00
	2111	PRIMEIRA INFÂNCIA NO SUAS - CRIANÇA FELIZ	0,00	989.700,00	0,00	989.700,00
	2114	BLOCO DE GESTÃO DO SUAS - (IGD-SUAS)	0,00	100.000,00	0,00	100.000,00
	2116	DEMAIS PROGRAMAS E PROJETOS DO GOVERNO FEDERAL E/OU ESTADUAL	0,00	44.700,00	0,00	44.700,00
	2118	GESTÃO DE BENEFÍCIOS EVENTUAIS	0,00	2.270.514,00	0,00	2.270.514,00
	2193	EXECUÇÃO DE EMENDAS PARLAMENTARES PARA A ASSISTÊNCIA SOCIAL	0,00	305.000,00	0,00	305.000,00
		Soma Programa:	**0,00**	**9.446.174,00**	**0,00**	**9.446.174,00**
		Soma SubFunção:	**0,00**	**9.446.174,00**	**0,00**	**9.446.174,00**
Função	**08**	**ASSISTÊNCIA SOCIAL**				
SubFunç.	**246**	**SEGURANÇA DE RENDA**				
Programa:	**0006**	**GESTÃO COM QUALIDADE DE ASSISTÊNCIA SOCIAL**				
	2112	INCENTIVO AO MUNDO DO TRABALHO - ACESSUAS/TRABALHO	0,00	64.000,00	0,00	64.000,00
	2113	BLOCO DE GESTÃO DO PROGRAMA BOLSA FAMÍLIA E CADASTRO ÚNICO	0,00	1.554.100,00	0,00	1.554.100,00
	2115	PROGRAMA BOLSA FAMÍLIA MUNICIPAL	0,00	220.000,00	0,00	220.000,00
	2119	PROGRAMA DE ERRADICAÇÃO DO TRABALHO INFANTIL	0,00	66.400,00	0,00	66.400,00
	2141	PROCADSUAS	0,00	350.000,00	0,00	350.000,00
		Soma Programa:	**0,00**	**2.254.500,00**	**0,00**	**2.254.500,00**
		Soma SubFunção:	**0,00**	**2.254.500,00**	**0,00**	**2.254.500,00**
		Soma Função:	**510.000,00**	**13.232.374,00**	**0,00**	**13.742.374,00**
		Total Unidade:	**510.000,00**	**13.232.374,00**	**0,00**	**13.742.374,00**

Contabilis - Desenvolvido por 3Tecnos Tecnologia / / Emitido em:30/08/2024 11:53:18 Página 31 de 34

Esta edição encontra-se no site: http://www.municipioonline.com.br/se/prefeitura/itabaiana

Assinado digitalmente por 13104740000110 - MUNICIPIO DE ITABAIANA

LEI

ESTADO DE SERGIPE
PREFEITURA MUNICIPAL DE ITABAIANA
V - Programa de Trabalho

Anexo 6 da Lei 4.320/64

Exercício: 2025

Especificação		Projeto	Atividade	Oper. Especial	Total
Poder:	**Poder Executivo**				
Órgão:	**04 - SECRETARIA DO DESENVOLVIMENTO SOCIAL**				
UO:	**0403 - FUNDO MUN DOS DIREITOS DA CRIANÇA E DO ADOLESCENTE**				
Função	**08 ASSISTÊNCIA SOCIAL**				
SubFunç.	**243 ASSISTÊNCIA À CRIANÇA E AO ADOLESCENTE**				
Programa:	**0006 GESTÃO COM QUALIDADE DE ASSISTÊNCIA SOCIAL**				
	2123 MANUTENÇÃO DO FUNDO MUNICIPAL DOS DIREITOS DA CRIANÇA E DO ADOLESCENTE	0,00	183.410,00	0,00	183.410,00
	2124 AÇÕES VOLTADAS A CRIANÇA E AO ADOLESCENTE EM SITUAÇÃO DE RISCO	0,00	9.590,00	0,00	9.590,00
	Soma Programa:	**0,00**	**193.000,00**	**0,00**	**193.000,00**
	Soma SubFunção:	**0,00**	**193.000,00**	**0,00**	**193.000,00**
	Soma Função:	**0,00**	**193.000,00**	**0,00**	**193.000,00**
	Total Unidade:	**0,00**	**193.000,00**	**0,00**	**193.000,00**
	Total Órgão:	**555.700,00**	**18.803.774,00**	**0,00**	**19.359.474,00**

Contabilis - Desenvolvido por 3Tecnos Tecnologia / / Emitido em:30/08/2024 11:53:18 Página 32 de 34

Esta edição encontra-se no site: http://www.municipioonline.com.br/se/prefeitura/itabaiana

Assinado digitalmente por 13104740000110 - MUNICIPIO DE ITABAIANA

LEI

ESTADO DE SERGIPE
PREFEITURA MUNICIPAL DE ITABAIANA
V - Programa de Trabalho

Anexo 6 da Lei 4.320/64

Exercício: 2025

Especificação			Projeto	Atividade	Oper. Especial	Total
Poder:	**Poder Executivo**					
Órgão:	**05 - SUPERINTENDÊNCIA MUNICIPAL DE TRÂNSITO E DE TRANSPORTE**					
UO:	**0501 - SUPERINTENDÊNCIA MUNICIPAL DE TRÂNSITO E DE TRANSPORTE**					
Função	**26**	**TRANSPORTE**				
SubFunç.	**122**	**ADMINISTRAÇÃO GERAL**				
Programa:	**0003**	**DESENVOLVIMENTO E INFRAESTRUTURA URBANA E RURAL**				
	1133	AQUISIÇÃO DE EQUIPAMENTOS, MOBILIÁRIOS E VEÍCULOS PARA A SMTT	560.000,00	0,00	0,00	560.000,00
	1134	CONSTRUÇÃO, REFORMA E OU AMPLIAÇÃO DA SEDE DA SMTT	200.200,00	0,00	0,00	200.200,00
	2125	MANUTENÇÃO DA SUPERINTENDÊNCIA MUNICIPAL DE TRÂNSITO E TRANSPORTE	0,00	5.398.000,00	0,00	5.398.000,00
	2126	MANUTENÇÃO DOS CONSELHOS VINCULADOS A SMTT	0,00	75.000,00	0,00	75.000,00
	2127	TREINAMENTO E CAPACITAÇÃO DOS SERVIDORES DA SMTT	0,00	5.000,00	0,00	5.000,00
	2128	MANUTENÇÃO E CONSERVAÇÃO DOS VEÍCULOS DA SMTT	0,00	462.000,00	0,00	462.000,00
		Soma Programa:	**760.200,00**	**5.940.000,00**	**0,00**	**6.700.200,00**
		Soma SubFunção:	**760.200,00**	**5.940.000,00**	**0,00**	**6.700.200,00**
Função	**26**	**TRANSPORTE**				
SubFunç.	**782**	**TRANSPORTE RODOVIÁRIO**				
Programa:	**0003**	**DESENVOLVIMENTO E INFRAESTRUTURA URBANA E RURAL**				
	2129	TRANSPORTE PARA TODOS	0,00	115.100,00	0,00	115.100,00
	2130	SINALIZAÇÃO DA CIDADE	0,00	4.614.000,00	0,00	4.614.000,00
	2131	EDUCAÇÃO E FISCALIZAÇÃO DO TRÂNSITO	0,00	929.100,00	0,00	929.100,00
	2132	SINALIZAÇÃO TURÍSTICA	0,00	5.000,00	0,00	5.000,00
		Soma Programa:	**0,00**	**5.663.200,00**	**0,00**	**5.663.200,00**
		Soma SubFunção:	**0,00**	**5.663.200,00**	**0,00**	**5.663.200,00**
Função	**26**	**TRANSPORTE**				
SubFunç.	**785**	**TRANSPORTES ESPECIAIS**				
Programa:	**0003**	**DESENVOLVIMENTO E INFRAESTRUTURA URBANA E RURAL**				
	2133	TRANSPORTES ESPECIAIS	0,00	4.000,00	0,00	4.000,00
		Soma Programa:	**0,00**	**4.000,00**	**0,00**	**4.000,00**
		Soma SubFunção:	**0,00**	**4.000,00**	**0,00**	**4.000,00**
		Soma Função:	**760.200,00**	**11.607.200,00**	**0,00**	**12.367.400,00**
		Total Unidade:	**760.200,00**	**11.607.200,00**	**0,00**	**12.367.400,00**

Contabilis - Desenvolvido por 3Tecnos Tecnologia / / Emitido em:30/08/2024 11:53:18 Página 33 de 34

Esta edição encontra-se no site: http://www.municipioonline.com.br/se/prefeitura/itabaiana

Assinado digitalmente por 13104740000110 - MUNICIPIO DE ITABAIANA

LEI

ESTADO DE SERGIPE
PREFEITURA MUNICIPAL DE ITABAIANA
V - Programa de Trabalho

Anexo 6 da Lei 4.320/64

Exercício: 2025

Especificação			Projeto	Atividade	Oper. Especial	Total
Poder:	**Poder Executivo**					
Órgão:	**05 - SUPERINTENDÊNCIA MUNICIPAL DE TRÂNSITO E DE TRANSPORTE**					
UO:	**0502 - FUNDETRANS - FUNDO DE DESENVOLVIMENTO DO TRANSPORTE COLETIVO DE ITABAIANA**					
Função	**26**	**TRANSPORTE**				
SubFunç.	**453**	**TRANSPORTES COLETIVOS URBANOS**				
Programa:	**0003**	**DESENVOLVIMENTO E INFRAESTRUTURA URBANA E RURAL**				
	1142	CONSTRUÇÃO DE ABRIGO PARA TRANSPORTE PÚBLICO	50.000,00	0,00	0,00	50.000,00
		Soma Programa:	**50.000,00**	**0,00**	**0,00**	**50.000,00**
		Soma SubFunção:	**50.000,00**	**0,00**	**0,00**	**50.000,00**
Função	**26**	**TRANSPORTE**				
SubFunç.	**782**	**TRANSPORTE RODOVIÁRIO**				
Programa:	**0001**	**GESTÃO PÚBLICA EFICIENTE**				
	2144	MANUTENÇÃO DOS TERMINAIS RODOVIÁRIOS	0,00	120.000,00	0,00	120.000,00
		Soma Programa:	**0,00**	**120.000,00**	**0,00**	**120.000,00**
Função	**26**	**TRANSPORTE**				
SubFunç.	**782**	**TRANSPORTE RODOVIÁRIO**				
Programa:	**0003**	**DESENVOLVIMENTO E INFRAESTRUTURA URBANA E RURAL**				
	2134	MANUTENÇÃO DO FUNDETRANS	0,00	694.600,00	0,00	694.600,00
		Soma Programa:	**0,00**	**694.600,00**	**0,00**	**694.600,00**
		Soma SubFunção:	**0,00**	**814.600,00**	**0,00**	**814.600,00**
		Soma Função:	**50.000,00**	**814.600,00**	**0,00**	**864.600,00**
		Total Unidade:	**50.000,00**	**814.600,00**	**0,00**	**864.600,00**
		Total Órgão:	**810.200,00**	**12.421.800,00**	**0,00**	**13.232.000,00**
		Total Despesa:	**118.730.976,00**	**558.046.024,00**	**0,00**	**676.777.000,00**

Contabilis - Desenvolvido por 3Tecnos Tecnologia / / Emitido em:30/08/2024 11:53:18 Página 34 de 34

Esta edição encontra-se no site: http://www.municipioonline.com.br/se/prefeitura/itabaiana

Assinado digitalmente por 13104740000110 - MUNICIPIO DE ITABAIANA

LEI

ESTADO DE SERGIPE

Anexo 7 da Lei 4.320/64

PREFEITURA MUNICIPAL DE ITABAIANA

VI - Despesa por Função, SubFunção e Prog. por Projeto, Ativ. e Oper. Especial

Exercício: 2025

Código	Especificação	Projeto	Atividade	Oper. Especial	Total
01	**Legislativa**	**300.000,00**	**12.700.000,00**	**0,00**	**13.000.000,00**
01.031	**Ação Legislativa**	**300.000,00**	**12.700.000,00**	**0,00**	**13.000.000,00**
01.031.0008	**DESENVOLVIMENTO E MODERNIZAÇÃO LEGISLATIVA**	**300.000,00**	**12.700.000,00**	**0,00**	**13.000.000,00**
01.031.0008.1001	AQUISIÇÃO DE MOBILIÁRIOS, EQUIPAMENTOS E VEÍCULOS PARA A CÂMARA MUNICIPAL	150.000,00	0,00	0,00	150.000,00
01.031.0008.1002	CONSTRUÇÃO OU AMPLIAÇÃO DO PRÉDIO DA CÂMARA MUNICIPAL	150.000,00	0,00	0,00	150.000,00
01.031.0008.2001	MANUTENÇÃO DAS ATIVIDADES DA CÂMARA	0,00	12.696.000,00	0,00	12.696.000,00
01.031.0008.2196	CONCURSO PÚBLICO	0,00	4.000,00	0,00	4.000,00
02	**Judiciária**	**5.000,00**	**2.492.000,00**	**0,00**	**2.497.000,00**
02.122	**Administração Geral**	**5.000,00**	**2.492.000,00**	**0,00**	**2.497.000,00**
02.122.0009	**GESTÃO JURIDICA E DEFESA DO MUNICÍPIO**	**5.000,00**	**2.492.000,00**	**0,00**	**2.497.000,00**
02.122.0009.1004	AQUISIÇÃO DE MOBILIÁRIOS, EQUIPAMENTOS E VEÍCULOS PARA A PROCURADORIA GERAL	5.000,00	0,00	0,00	5.000,00
02.122.0009.2004	MANUTENÇÃO DA PROCURADORIA GERAL	0,00	2.492.000,00	0,00	2.492.000,00
04	**Administração**	**4.290.000,00**	**47.691.500,00**	**0,00**	**51.981.500,00**
04.061	**Ação Judiciária**	**0,00**	**4.050.000,00**	**0,00**	**4.050.000,00**
04.061.0001	**GESTÃO PÚBLICA EFICIENTE**	**0,00**	**4.050.000,00**	**0,00**	**4.050.000,00**
04.061.0001.2150	ATENDIMENTO A PRECATÓRIOS JUDICIAIS	0,00	4.050.000,00	0,00	4.050.000,00
04.122	**Administração Geral**	**4.259.000,00**	**33.055.000,00**	**0,00**	**37.314.000,00**
04.122.0001	**GESTÃO PÚBLICA EFICIENTE**	**4.257.000,00**	**33.055.000,00**	**0,00**	**37.312.000,00**
04.122.0001.1003	AQUISIÇÃO DE MOBILIÁRIOS, EQUIPAMENTOS E VEÍCULOS PARA O GABINETE DO PREFEITO	11.000,00	0,00	0,00	11.000,00
04.122.0001.1005	AQUISIÇÃO DE MOBILIÁRIOS, EQUIPAMENTOS E VEÍCULOS PARA A CONTROLADORIA GERAL	10.000,00	0,00	0,00	10.000,00
04.122.0001.1081	AQUISIÇÃO DE EQUIPAMENTOS, MOBILIÁRIO E VEICULOS PARA SECRETARIA DA FAZENDA	50.000,00	0,00	0,00	50.000,00
04.122.0001.1082	CONSTRUÇÃO, REFORMA E/OU AMPLIAÇÃO DA SECRETARIA DA FAZENDA	3.000,00	0,00	0,00	3.000,00
04.122.0001.1083	AQUISIÇÃO DE EQUIPAMENTOS, MOBILIÁRIOS E VEÍCULOS PARA A SECRETARIA DA COMUNICAÇÃO SOCIAL	51.000,00	0,00	0,00	51.000,00
04.122.0001.1084	IMPLANTAÇÃO DA RÁDIO ESCOLA	4.000,00	0,00	0,00	4.000,00
04.122.0001.1085	IMPLANTAÇÃO DE RÁDIO COMUNITÁRIA	4.000,00	0,00	0,00	4.000,00
04.122.0001.1086	CONSTRUÇÃO E APARELHAMENTO DO ESTÚDIO DE PRODUÇÃO E GRAVAÇÃO DE IMAGENS E ÁUDIOS	12.000,00	0,00	0,00	12.000,00
04.122.0001.1144	AQUISIÇÃO DE EQUIPAMENTOS, MOBILIÁRIOS E VEÍCULOS PARA A SEC. DA ADM. E DO PLANEJAMENTO	38.000,00	0,00	0,00	38.000,00
04.122.0001.1145	CONSTRUÇÃO, REFORMA E/OU AMPLIAÇÃO DE UNIDADES HABITACIONAIS PARA SERVIDORES PÚBLICOS	3.000,00	0,00	0,00	3.000,00
04.122.0001.1152	CONSTRUÇÃO DO CENTRO DE CONVENÇÕES	4.000.000,00	0,00	0,00	4.000.000,00
04.122.0001.1177	AQUISIÇÃO DE EQUIPAMENTOS MOBILIÁRIOS E VEÍCULOS PARA A SECRETARIA DA ORDEM PÚBLICA	16.000,00	0,00	0,00	16.000,00
04.122.0001.1178	AQUISIÇÃO DE EQUIPAMENTOS, MOBILIÁRIOS E VEÍCULOS PARA A GUARDA MUNICIPAL	50.000,00	0,00	0,00	50.000,00
04.122.0001.1179	AQUISIÇÃO DE EQUIPAMENTOS, MOBILIARIO E VEÍCULOS PARA A SECRETARIA GERAL DE GOVERNO	5.000,00	0,00	0,00	5.000,00
04.122.0001.2002	MANUTENÇÃO DO GABINETE DO PREFEITO	0,00	3.215.000,00	0,00	3.215.000,00
04.122.0001.2063	MANUTENÇÃO DA SECRETARIA DA FAZENDA	0,00	9.542.000,00	0,00	9.542.000,00
04.122.0001.2064	MODERNIZAÇÃO DA SECRETARIA DA FAZENDA	0,00	5.000,00	0,00	5.000,00
04.122.0001.2065	MANUTENÇÃO DO CONSELHOS VINCULADOS A SECRETARIA DA FAZENDA	0,00	5.000,00	0,00	5.000,00
04.122.0001.2067	MANUTENÇÃO DA SECRETARIA DA COMUNICAÇÃO SOCIAL	0,00	2.904.000,00	0,00	2.904.000,00
04.122.0001.2080	MANUTENÇÃO DA OUVIDORIA GERAL	0,00	251.000,00	0,00	251.000,00
04.122.0001.2081	IMPLANTAÇÃO E MANUTENÇÃO DE CALL CENTER	0,00	7.000,00	0,00	7.000,00
04.122.0001.2151	MANUTENÇÃO DA SECRETARIA DA ADMINISTRAÇÃO E DO PLANEJAMENTO	0,00	11.239.000,00	0,00	11.239.000,00
04.122.0001.2152	MANUTENÇÃO DOS INATIVOS E PENSIONISTAS	0,00	801.000,00	0,00	801.000,00
04.122.0001.2153	ATIVIDADES RELACIONADAS AO PNAFM	0,00	6.000,00	0,00	6.000,00
04.122.0001.2154	IMPLANTAÇÃO DO NÚCLEO DE TECNOLOGIA MUNICIPAL	0,00	5.000,00	0,00	5.000,00
04.122.0001.2159	IMPLANTAÇÃO E MANUTENÇÃO CIDADE DIGITAL	0,00	220.000,00	0,00	220.000,00
04.122.0001.2161	MANUTENÇÃO DE CONVÊNIO PARA A SEGURANÇA PÚBLICA	0,00	198.000,00	0,00	198.000,00
04.122.0001.2184	MANUTENÇÃO DA SECRETARIA DA ORDEM PÚBLICA	0,00	1.644.000,00	0,00	1.644.000,00
04.122.0001.2185	COORDENAÇÃO MUNICIPAL DA DEFESA CIVIL	0,00	179.000,00	0,00	179.000,00
04.122.0001.2186	MANUTENÇÃO DA GUARDA MUNICIPAL	0,00	2.528.000,00	0,00	2.528.000,00
04.122.0001.2188	MANUTENÇÃO DA SECRETARIA GERAL DE GOVERNO	0,00	306.000,00	0,00	306.000,00
04.122.0003	**DESENVOLVIMENTO E INFRAESTRUTURA URBANA E RURAL**	**2.000,00**	**0,00**	**0,00**	**2.000,00**
04.122.0003.1007	AMPLIAÇÃO DO DISTRITO INDUSTRIAL	2.000,00	0,00	0,00	2.000,00
04.124	**Controle Interno**	**0,00**	**447.000,00**	**0,00**	**447.000,00**
04.124.0001	**GESTÃO PÚBLICA EFICIENTE**	**0,00**	**447.000,00**	**0,00**	**447.000,00**

Contabilis - Desenvolvido por 3Tecnos Tecnologia / / Emitido em:30/08/2024 11:53:45 Página 1 de 9

Esta edição encontra-se no site: http://www.municipioonline.com.br/se/prefeitura/itabaiana

Assinado digitalmente por 13104740000110 - MUNICIPIO DE ITABAIANA

LEI

ESTADO DE SERGIPE

Anexo 7 da Lei 4.320/64

PREFEITURA MUNICIPAL DE ITABAIANA

VI - Despesa por Função, SubFunção e Prog. por Projeto, Ativ. e Oper. Especial

Exercício: 2025

Código	Especificação	Projeto	Atividade	Oper. Especial	Total
04.124.0001.2006	MANUTENÇÃO DA CONTROLADORIA GERAL	0,00	447.000,00	0,00	447.000,00
04.128	**Formação de Recursos Humanos**	**0,00**	**139.500,00**	**0,00**	**139.500,00**
04.128.0001	**GESTÃO PÚBLICA EFICIENTE**	**0,00**	**110.500,00**	**0,00**	**110.500,00**
04.128.0001.2003	QUALIFICAÇÃO E CAPACITAÇÃO DOS SERVIDORES DO GABINETE DO PREFEITO	0,00	5.000,00	0,00	5.000,00
04.128.0001.2007	QUALIFICAÇÃO E CAPACITAÇÃO DOS SERVIDORES DA CONTROLADORIA GERAL	0,00	6.000,00	0,00	6.000,00
04.128.0001.2066	QUALIFICAÇÃO DOS SERVIDORES DA FAZENDA	0,00	9.000,00	0,00	9.000,00
04.128.0001.2068	QUALIFICAÇÃO E CAPACITAÇÃO DOS SERVIDORES DA COMUNICAÇÃO SOCIAL	0,00	11.000,00	0,00	11.000,00
04.128.0001.2082	QUALIFICAÇÃO E CAPACITAÇÃO DOS SERVIDORES DA OUVIDORIA GERAL	0,00	9.000,00	0,00	9.000,00
04.128.0001.2155	QUALIFICAÇÃO E CAPACITAÇÃO DOS SERVIDORES DA SECRETARIA DE ADMINISTRAÇÃO E DO PLANEJAMENTO	0,00	38.500,00	0,00	38.500,00
04.128.0001.2187	QUALIFICAÇÃO E CAPACITAÇÃO DOS SERVIDORES DA SECRETARIA DA ORDEM PÚBLICA	0,00	7.000,00	0,00	7.000,00
04.128.0001.2189	QUALIFICAÇÃO E CAPACITAÇÃO DOS SERVIDORES DA SECRETARIA GERAL DE GOVERNO	0,00	25.000,00	0,00	25.000,00
04.128.0003	**DESENVOLVIMENTO E INFRAESTRUTURA URBANA E RURAL**	**0,00**	**23.000,00**	**0,00**	**23.000,00**
04.128.0003.2031	QUALIFICAÇÃO E CAPACITAÇÃO DOS SERVIDORES DA SEC. DAS OBRAS, URBANISMO, INFRAESTRUTURA E DOS SERVIÇOS PÚBLICOS	0,00	23.000,00	0,00	23.000,00
04.128.0009	**GESTÃO JURIDICA E DEFESA DO MUNICÍPIO**	**0,00**	**6.000,00**	**0,00**	**6.000,00**
04.128.0009.2005	QUALIFICAÇÃO E CAPACITAÇÃO DOS SERVIDORES DA PROCURADORIA	0,00	6.000,00	0,00	6.000,00
04.244	**Assistência Comunitária**	**31.000,00**	**0,00**	**0,00**	**31.000,00**
04.244.0001	**GESTÃO PÚBLICA EFICIENTE**	**31.000,00**	**0,00**	**0,00**	**31.000,00**
04.244.0001.1138	PROJETOS DO TRABALHO TÉCNICO SOCIAL DO PROGRAMA MINHA CASA MINHA VIDA	31.000,00	0,00	0,00	31.000,00
04.843	**Servico da Divida Interna**	**0,00**	**10.000.000,00**	**0,00**	**10.000.000,00**
04.843.0001	**GESTÃO PÚBLICA EFICIENTE**	**0,00**	**10.000.000,00**	**0,00**	**10.000.000,00**
04.843.0001.2156	AMORTIZAÇÃO E ENCARGOS COM A DÍVIDA INTERNA	0,00	10.000.000,00	0,00	10.000.000,00
08	**Assistência Social**	**555.700,00**	**18.803.774,00**	**0,00**	**19.359.474,00**
08.122	**Administração Geral**	**27.400,00**	**5.896.400,00**	**0,00**	**5.923.800,00**
08.122.0006	**GESTÃO COM QUALIDADE DE ASSISTÊNCIA SOCIAL**	**27.400,00**	**5.896.400,00**	**0,00**	**5.923.800,00**
08.122.0006.1127	AQUISIÇÃO DE EQUIPAMENTOS, MOBILIÁRIOS E VEÍCULOS PARA A SECRETARIA DO DESENVOLVIMENTO SOCIAL	27.400,00	0,00	0,00	27.400,00
08.122.0006.2101	COORDENADORIA ESPECIAL DE POLÍTICA PARA AS MULHERES	0,00	57.000,00	0,00	57.000,00
08.122.0006.2102	MANUTENÇÃO DA SECRETARIA DO DESENVOLVIMENTO SOCIAL	0,00	4.313.400,00	0,00	4.313.400,00
08.122.0006.2103	PROGRAMA DE ASSISTÊNCIA SOCIAL E COMUNITÁRIA	0,00	389.000,00	0,00	389.000,00
08.122.0006.2104	PROGRAMA PRIMEIRO EMPREGO	0,00	208.000,00	0,00	208.000,00
08.122.0006.2105	MANUTENÇÃO DOS DEMAIS CONSELHOS VINCULADOS AO DESENVOLVIMENTO SOCIAL	0,00	7.000,00	0,00	7.000,00
08.122.0006.2107	MANUTENÇÃO DO FUNDO MUNICIPAL DE ASSISTÊNCIA SOCIAL	0,00	835.000,00	0,00	835.000,00
08.122.0006.2117	MANUTENÇÃO DO CONSELHO MUNICIPAL DE ASSISTÊNCIA SOCIAL	0,00	20.000,00	0,00	20.000,00
08.122.0006.2192	MANUTENÇÃO DO CENTRO DE REFERÊNCIA DE ATENDIMENTO A MULHER - CRAM	0,00	67.000,00	0,00	67.000,00
08.243	**Assistência à Criança e ao Adolescente**	**0,00**	**492.000,00**	**0,00**	**492.000,00**
08.243.0006	**GESTÃO COM QUALIDADE DE ASSISTÊNCIA SOCIAL**	**0,00**	**492.000,00**	**0,00**	**492.000,00**
08.243.0006.2106	MANUTENÇÃO DO CONSELHO TUTELAR	0,00	299.000,00	0,00	299.000,00
08.243.0006.2123	MANUTENÇÃO DO FUNDO MUNICIPAL DOS DIREITOS DA CRIANÇA E DO ADOLESCENTE	0,00	183.410,00	0,00	183.410,00
08.243.0006.2124	AÇÕES VOLTADAS A CRIANÇA E AO ADOLESCENTE EM SITUAÇÃO DE RISCO	0,00	9.590,00	0,00	9.590,00
08.244	**Assistência Comunitária**	**528.300,00**	**696.700,00**	**0,00**	**1.225.000,00**
08.244.0006	**GESTÃO COM QUALIDADE DE ASSISTÊNCIA SOCIAL**	**528.300,00**	**696.700,00**	**0,00**	**1.225.000,00**
08.244.0006.1128	PROJETOS DO TRABALHO TÉCNICO SOCIAL DO PROGRAMA MINHA CASA MINHA VIDA	18.300,00	0,00	0,00	18.300,00
08.244.0006.1129	CONSTRUÇÃO, REFORMA E/OU AMPLIAÇÃO DO CREAS	301.000,00	0,00	0,00	301.000,00
08.244.0006.1130	CONSTRUÇÃO, REFORMA E/OU AMPLIAÇÃO DE CASAS DE ACOLHIMENTO	7.000,00	0,00	0,00	7.000,00
08.244.0006.1131	CONSTRUÇÃO, REFORMA E/OU AMPLIAÇÃO DO CRAS	111.000,00	0,00	0,00	111.000,00
08.244.0006.1132	CONSTRUÇÃO, REFORMA E/OU AMPLIAÇÃO DO CENTRO DE CONVIVÊNCIA	91.000,00	0,00	0,00	91.000,00
08.244.0006.2121	COFINANCIAMENTO ESTADUAL - PSE	0,00	155.000,00	0,00	155.000,00
08.244.0006.2122	COFINANCIAMENTO ESTADUAL - PSB	0,00	373.000,00	0,00	373.000,00
08.244.0006.2195	GESTÃO DESCENTRALIZADA - IGD SUAS CONFINANCIAMENTO ESTADUAL	0,00	168.700,00	0,00	168.700,00
08.245	**Serviços Socioassistenciais**	**0,00**	**9.464.174,00**	**0,00**	**9.464.174,00**
08.245.0006	**GESTÃO COM QUALIDADE DE ASSISTÊNCIA SOCIAL**	**0,00**	**9.464.174,00**	**0,00**	**9.464.174,00**

Contabilis - Desenvolvido por 3Tecnos Tecnologia / / Emitido em:30/08/2024 11:53:45 Página 2 de 9

Esta edição encontra-se no site: http://www.municipioonline.com.br/se/prefeitura/itabaiana

Assinado digitalmente por 13104740000110 - MUNICIPIO DE ITABAIANA

LEI

ESTADO DE SERGIPE

Anexo 7 da Lei 4.320/64

PREFEITURA MUNICIPAL DE ITABAIANA

VI - Despesa por Função, SubFunção e Prog. por Projeto, Ativ. e Oper. Especial

Exercício: 2025

Código	Especificação	Projeto	Atividade	Oper. Especial	Total
08.245.0006.2108	BLOCO DA PROTEÇÃO SOCIAL BÁSICA	0,00	2.519.860,00	0,00	2.519.860,00
08.245.0006.2109	BENEFÍCIO DE PRESTAÇÃO CONTINUADA NA ESCOLA - BPC	0,00	131.000,00	0,00	131.000,00
08.245.0006.2110	BLOCO DE PROTEÇÃO SOCIAL ESPECIAL DE MÉDIA E ALTA COMPLEXIDADE (MAC)	0,00	3.085.400,00	0,00	3.085.400,00
08.245.0006.2111	PRIMEIRA INFÂNCIA NO SUAS - CRIANÇA FELIZ	0,00	989.700,00	0,00	989.700,00
08.245.0006.2114	BLOCO DE GESTÃO DO SUAS - (IGD-SUAS)	0,00	100.000,00	0,00	100.000,00
08.245.0006.2116	DEMAIS PROGRAMAS E PROJETOS DO GOVERNO FEDERAL E/OU ESTADUAL	0,00	44.700,00	0,00	44.700,00
08.245.0006.2118	GESTÃO DE BENEFÍCIOS EVENTUAIS	0,00	2.270.514,00	0,00	2.270.514,00
08.245.0006.2120	SEGURANÇA ALIMENTAR E NUTRICIONAL	0,00	18.000,00	0,00	18.000,00
08.245.0006.2193	EXECUÇÃO DE EMENDAS PARLAMENTARES PARA A ASSISTÊNCIA SOCIAL	0,00	305.000,00	0,00	305.000,00
08.246	**Segurança de Renda**	**0,00**	**2.254.500,00**	**0,00**	**2.254.500,00**
08.246.0006	**GESTÃO COM QUALIDADE DE ASSISTÊNCIA SOCIAL**	**0,00**	**2.254.500,00**	**0,00**	**2.254.500,00**
08.246.0006.2112	INCENTIVO AO MUNDO DO TRABALHO - ACESSUAS/TRABALHO	0,00	64.000,00	0,00	64.000,00
08.246.0006.2113	BLOCO DE GESTÃO DO PROGRAMA BOLSA FAMÍLIA E CADASTRO ÚNICO	0,00	1.554.100,00	0,00	1.554.100,00
08.246.0006.2115	PROGRAMA BOLSA FAMÍLIA MUNICIPAL	0,00	220.000,00	0,00	220.000,00
08.246.0006.2119	PROGRAMA DE ERRADICAÇÃO DO TRABALHO INFANTIL	0,00	66.400,00	0,00	66.400,00
08.246.0006.2141	PROCADSUAS	0,00	350.000,00	0,00	350.000,00
10	**Saúde**	**25.404.250,00**	**205.523.450,00**	**0,00**	**230.927.700,00**
10.122	**Administração Geral**	**260.500,00**	**16.601.250,00**	**0,00**	**16.861.750,00**
10.122.0007	**PROMOÇÃO E SAÚDE DE QUALIDADE**	**260.500,00**	**16.601.250,00**	**0,00**	**16.861.750,00**
10.122.0007.1117	AQUISIÇÃO DE EQUIPAMENTOS, MOBILIÁRIOS E VEÍCULOS PARA A SECRETARIA DE SAÚDE	100.000,00	0,00	0,00	100.000,00
10.122.0007.1121	CONSTRUÇÃO, REFORMA E/OU AMPLIAÇÃO DA SECRETARIA DE SAÚDE	100.500,00	0,00	0,00	100.500,00
10.122.0007.1139	CONSTRUÇÃO, REFORMA E/OU AMPLIAÇÃO DO CENTRO EQUOTERAPIA	60.000,00	0,00	0,00	60.000,00
10.122.0007.2089	GESTÃO DAS ATIVIDADES ADMINISTRATIVAS DA SECRETARIA DE SAÚDE	0,00	16.578.100,00	0,00	16.578.100,00
10.122.0007.2090	COLEGIADO INTERFEDERATIVO REGIONAL - CIR	0,00	1.900,00	0,00	1.900,00
10.122.0007.2092	CONSELHO MUNICIPAL DE SAÚDE	0,00	18.500,00	0,00	18.500,00
10.122.0007.2136	OUVIDORIA DO SUS	0,00	2.750,00	0,00	2.750,00
10.301	**Atenção Básica**	**4.641.250,00**	**58.195.750,00**	**0,00**	**62.837.000,00**
10.301.0007	**PROMOÇÃO E SAÚDE DE QUALIDADE**	**4.641.250,00**	**58.195.750,00**	**0,00**	**62.837.000,00**
10.301.0007.1118	CONSTRUÇÃO, REFORMA E/OU AMPLIAÇÃO DE UNIDADES DE SAÚDE DA ATENÇÃO PRIMARIA	4.641.250,00	0,00	0,00	4.641.250,00
10.301.0007.2093	GESTÃO DA ATENÇÃO PRIMÁRIA EM SAÚDE	0,00	58.195.750,00	0,00	58.195.750,00
10.302	**Assistência Hospitalar e Ambulatorial**	**18.978.000,00**	**104.438.250,00**	**0,00**	**123.416.250,00**
10.302.0007	**PROMOÇÃO E SAÚDE DE QUALIDADE**	**18.978.000,00**	**104.438.250,00**	**0,00**	**123.416.250,00**
10.302.0007.1126	CONSTRUÇÃO, REFORMA E/OU AMPLIAÇÃO DAS UNIDADES DE SAÚDE DA ATENÇÃO ESPECIALIZADA	18.978.000,00	0,00	0,00	18.978.000,00
10.302.0007.2095	GESTÃO DA ATENÇÃO DE MÉDIA E ALTA COMPLEXIDADE AMBULATORIAL E HOSPITALAR	0,00	95.724.500,00	0,00	95.724.500,00
10.302.0007.2096	NEFROLOGIA	0,00	8.710.750,00	0,00	8.710.750,00
10.302.0007.2149	MANUTENÇÃO DE UPA	0,00	3.000,00	0,00	3.000,00
10.303	**Suporte Profilático e Terapêutico**	**0,00**	**6.262.000,00**	**0,00**	**6.262.000,00**
10.303.0007	**PROMOÇÃO E SAÚDE DE QUALIDADE**	**0,00**	**6.262.000,00**	**0,00**	**6.262.000,00**
10.303.0007.2091	CONSÓRCIO PÚBLICO	0,00	1.750,00	0,00	1.750,00
10.303.0007.2097	GESTÃO DA ASSISTÊNCIA FARMACÊUTICA BÁSICA	0,00	6.260.250,00	0,00	6.260.250,00
10.304	**Vigilância Sanitária**	**50.000,00**	**839.500,00**	**0,00**	**889.500,00**
10.304.0007	**PROMOÇÃO E SAÚDE DE QUALIDADE**	**50.000,00**	**839.500,00**	**0,00**	**889.500,00**
10.304.0007.1041	CONSTRUÇÃO, REFORMA E/OU AMPLIAÇÃO DE UNIDADES DA VIGILANCIA SNITÁRIA.	50.000,00	0,00	0,00	50.000,00
10.304.0007.2098	GESTÃO DAS AÇÕES DA VIGILÂNCIA SANITÁRIA	0,00	839.500,00	0,00	839.500,00
10.305	**Vigilância Epidemiológica**	**1.449.500,00**	**12.974.600,00**	**0,00**	**14.424.100,00**
10.305.0007	**PROMOÇÃO E SAÚDE DE QUALIDADE**	**1.449.500,00**	**12.974.600,00**	**0,00**	**14.424.100,00**
10.305.0007.1123	CONSTRUÇÃO, REFORMA E/OU AMPLIAÇÃO DE UNIDADES DA VIGILÂNCIA EPIDEMIOLOGICA	1.449.500,00	0,00	0,00	1.449.500,00
10.305.0007.2099	GESTÃO DAS AÇÕES DE VIGILÂNCIA EM EPIDEMIOLOGIA	0,00	12.974.600,00	0,00	12.974.600,00
10.306	**Alimentação e Nutrição**	**0,00**	**6.212.100,00**	**0,00**	**6.212.100,00**
10.306.0007	**PROMOÇÃO E SAÚDE DE QUALIDADE**	**0,00**	**6.212.100,00**	**0,00**	**6.212.100,00**
10.306.0007.2094	GESTÃO DO SUS	0,00	6.212.100,00	0,00	6.212.100,00
10.481	**Habitacao Rural**	**25.000,00**	**0,00**	**0,00**	**25.000,00**
10.481.0007	**PROMOÇÃO E SAÚDE DE QUALIDADE**	**25.000,00**	**0,00**	**0,00**	**25.000,00**

Contabilis - Desenvolvido por 3Tecnos Tecnologia / / Emitido em:30/08/2024 11:53:45 Página 3 de 9

Esta edição encontra-se no site: http://www.municipioonline.com.br/se/prefeitura/itabaiana

Assinado digitalmente por 13104740000110 - MUNICIPIO DE ITABAIANA

LEI

ESTADO DE SERGIPE

Anexo 7 da Lei 4.320/64

PREFEITURA MUNICIPAL DE ITABAIANA

VI - Despesa por Função, SubFunção e Prog. por Projeto, Ativ. e Oper. Especial

Exercício: 2025

Código	Especificação	Projeto	Atividade	Oper. Especial	Total
10.481.0007.1124	IMPLANTAÇÃO DE MELHORIAS HAB. PARA O CONTROLE DA DOENÇA DE CHAGAS	25.000,00	0,00	0,00	25.000,00
12	**Educação**	**17.354.000,00**	**168.662.500,00**	**0,00**	**186.016.500,00**
12.122	**Administração Geral**	**0,00**	**280.100,00**	**0,00**	**280.100,00**
12.122.0005	**EDUCAÇÃO COM QUALIDADE**	**0,00**	**280.100,00**	**0,00**	**280.100,00**
12.122.0005.2015	MANUTENÇÃO DOS CONSELHOS VINCULADOS A EDUCAÇÃO	0,00	110.100,00	0,00	110.100,00
12.122.0005.2139	MANUTENÇÃO DA ESCOLA AGRÍCOLA	0,00	170.000,00	0,00	170.000,00
12.243	**Assistência à Criança e ao Adolescente**	**0,00**	**110.000,00**	**0,00**	**110.000,00**
12.243.0005	**EDUCAÇÃO COM QUALIDADE**	**0,00**	**110.000,00**	**0,00**	**110.000,00**
12.243.0005.2016	APOIO A ESTUDANTES	0,00	110.000,00	0,00	110.000,00
12.361	**Ensino Fundamental**	**12.822.000,00**	**120.896.400,00**	**0,00**	**133.718.400,00**
12.361.0005	**EDUCAÇÃO COM QUALIDADE**	**12.822.000,00**	**120.896.400,00**	**0,00**	**133.718.400,00**
12.361.0005.1009	CONSTRUÇÃO, REFORMA E/OU AMPLIAÇÃO DE UNIDADES ESCOLARES DO ENSINO FUNDAMENTAL	11.420.000,00	0,00	0,00	11.420.000,00
12.361.0005.1010	CONSTRUÇÃO, REFORMA E/OU AMPLIAÇÃO DE QUADRAS POLIESPORTIVAS NAS ESCOLAS	140.000,00	0,00	0,00	140.000,00
12.361.0005.1011	AQUISIÇÃO DE INSTRUMENTOS MUSICAIS PARA ESCOLAS PÚBLICAS MUNICIPAIS	60.000,00	0,00	0,00	60.000,00
12.361.0005.1012	AQUISIÇÃO DE EQUIPAMENTOS, MOBILIÁRIOS E VEÍCULOS PARA A SECRETARIA DE EDUCAÇÃO	102.000,00	0,00	0,00	102.000,00
12.361.0005.1014	CONSTRUÇÃO, REFORMA E/OU AMPLIAÇÃO DE UNIDADES ESCOLARES DO ENSINO FUNDAMENTAL - FUNDEB	1.100.000,00	0,00	0,00	1.100.000,00
12.361.0005.2017	ALIMENTAÇÃO ESCOLAR - ENSINO FUNDAMENTAL	0,00	5.200.000,00	0,00	5.200.000,00
12.361.0005.2018	DESENVOLVIMENTO E MANUTENÇÃO DO ENSINO FUNDAMENTAL	0,00	16.866.400,00	0,00	16.866.400,00
12.361.0005.2019	MANUTENÇÃO DO SISTEMA DE TRANSPORTE ESCOLAR	0,00	1.570.000,00	0,00	1.570.000,00
12.361.0005.2022	QUALIFICAÇÃO DE PROFISSIONAIS DO MAGISTÉRIO E SERVIDORES DA EDUCAÇÃO	0,00	19.000,00	0,00	19.000,00
12.361.0005.2023	MANUTENÇÃO DA SECRETARIA DE EDUCAÇÃO	0,00	7.079.000,00	0,00	7.079.000,00
12.361.0005.2029	DESENVOLVIMENTO E MANUTENÇÃO DO ENSINO FUNDAMENTAL - FUNDEB	0,00	8.960.000,00	0,00	8.960.000,00
12.361.0005.2299	REMUNERAÇÃO DOS PROFISSIONAIS DA EDUCAÇÃO BÁSICA COM RECURSOS DO FUNDEB - ENSINO FUNDAMENTAL	0,00	81.202.000,00	0,00	81.202.000,00
12.365	**Educação Infantil**	**3.352.000,00**	**36.228.000,00**	**0,00**	**39.580.000,00**
12.365.0005	**EDUCAÇÃO COM QUALIDADE**	**3.352.000,00**	**36.228.000,00**	**0,00**	**39.580.000,00**
12.365.0005.1013	CONSTRUÇÃO, REFORMA E/OU AMPLIAÇÃO DE UNIDADES ESCOLARES DA EDUCAÇÃO INFANTIL	3.240.000,00	0,00	0,00	3.240.000,00
12.365.0005.1015	CONSTRUÇÃO, REFORMA E/OU AMPLIAÇÃO DE UNIDADES ESCOLARES DA EDUCAÇÃO INFANTIL - FUNDEB	112.000,00	0,00	0,00	112.000,00
12.365.0005.2024	DESENVOLVIMENTO E MANUTENÇÃO DA EDUCAÇÃO INFANTIL	0,00	8.950.000,00	0,00	8.950.000,00
12.365.0005.2025	ALIMENTAÇÃO ESCOLAR - EDUCAÇÃO CRECHE	0,00	3.000.000,00	0,00	3.000.000,00
12.365.0005.2030	DESENVOLVIMENTO E MANUTENÇÃO DA EDUCAÇÃO INFANTIL - FUNDEB	0,00	1.175.000,00	0,00	1.175.000,00
12.365.0005.2138	ALIMENTAÇÃO ESCOLAR - EDUCAÇÃO PRÉ ESCOLA	0,00	2.300.000,00	0,00	2.300.000,00
12.365.0005.4299	REMUNERAÇÃO DOS PROFISSIONAIS DA EDUCAÇÃO RECURSOS DO FUNDEB - CRECHE	0,00	15.060.000,00	0,00	15.060.000,00
12.365.0005.6299	REMUNERAÇÃO DOS PROFISSIONAIS DA EDUCAÇÃO COM RECURSOS DO FUNDEB - PRÉ-ESCOLA	0,00	5.743.000,00	0,00	5.743.000,00
12.366	**Educação de Jovens e Adultos**	**0,00**	**2.730.000,00**	**0,00**	**2.730.000,00**
12.366.0005	**EDUCAÇÃO COM QUALIDADE**	**0,00**	**2.730.000,00**	**0,00**	**2.730.000,00**
12.366.0005.2026	ALIMENTAÇÃO ESCOLAR - EJA	0,00	900.000,00	0,00	900.000,00
12.366.0005.8299	REMUNERAÇÃO DOS PROFISSIONAIS DA EDUCAÇÃO COM RECURSOS DO FUNDEB - EJA	0,00	1.830.000,00	0,00	1.830.000,00
12.367	**Educação Especial**	**0,00**	**2.318.000,00**	**0,00**	**2.318.000,00**
12.367.0005	**EDUCAÇÃO COM QUALIDADE**	**0,00**	**2.318.000,00**	**0,00**	**2.318.000,00**
12.367.0005.8399	REMUNERAÇÃO DOS PROFISSIONAIS DA EDUCAÇÃO COM RECURSOS DO FUNDEB - ESPECIAL	0,00	2.318.000,00	0,00	2.318.000,00
12.368	**Educação Básica**	**1.180.000,00**	**6.100.000,00**	**0,00**	**7.280.000,00**
12.368.0005	**EDUCAÇÃO COM QUALIDADE**	**1.180.000,00**	**6.100.000,00**	**0,00**	**7.280.000,00**
12.368.0005.1143	ALFABETIZAÇÃO PARA VALER	1.180.000,00	0,00	0,00	1.180.000,00
12.368.0005.2028	MANUTENÇÃO SALÁRIO EDUCAÇÃO	0,00	6.100.000,00	0,00	6.100.000,00
13	**Cultura**	**97.000,00**	**13.236.500,00**	**0,00**	**13.333.500,00**
13.122	**Administração Geral**	**5.000,00**	**2.020.000,00**	**0,00**	**2.025.000,00**
13.122.0004	**FORTALECIMENTO CULTURAL, TURISTICO E ESPORTIVO**	**5.000,00**	**2.020.000,00**	**0,00**	**2.025.000,00**
13.122.0004.1157	CONSTRUÇÃO, REFORMA E/OU AMPLIAÇÃO DE ARQUIVO PÚBLICO	2.000,00	0,00	0,00	2.000,00
13.122.0004.1158	REVITALIZAÇÃO DO PAINEL HISTORICO E CULTURAL DA PRAÇA GAL. JOÃO PEREIRA	2.000,00	0,00	0,00	2.000,00
13.122.0004.1180	AQUISIÇÃO DE EQUIPAMENTOS, MOBILIÁRIOS E VEÍCULOS PARA SECRETRIA DE CULTURA	1.000,00	0,00	0,00	1.000,00

Contabilis - Desenvolvido por 3Tecnos Tecnologia / / Emitido em:30/08/2024 11:53:45 Página 4 de 9

Esta edição encontra-se no site: http://www.municipioonline.com.br/se/prefeitura/itabaiana

Assinado digitalmente por 13104740000110 - MUNICIPIO DE ITABAIANA

LEI

ESTADO DE SERGIPE

Anexo 7 da Lei 4.320/64

PREFEITURA MUNICIPAL DE ITABAIANA

VI - Despesa por Função, SubFunção e Prog. por Projeto, Ativ. e Oper. Especial

Exercício: 2025

Código	Especificação	Projeto	Atividade	Oper. Especial	Total
13.122.0004.2074	QUALIFICAÇÃO E CAPACITAÇÃO DOS SERVIDORES DA SECRETARIA DA CULTURA	0,00	12.000,00	0,00	12.000,00
13.122.0004.2075	MANUTENÇÃO DOS CONSELHOS VINCULADOS A SECRETARIA DA CULTURA	0,00	5.000,00	0,00	5.000,00
13.122.0004.2178	PROGRAMA AUXILIO CULTURAL	0,00	40.000,00	0,00	40.000,00
13.122.0004.2190	MANUTENÇÃO DA SECRETARIA DA CULTURA	0,00	1.963.000,00	0,00	1.963.000,00
13.392	**Difusão Cultural**	**92.000,00**	**11.216.500,00**	**0,00**	**11.308.500,00**
13.392.0004	**FORTALECIMENTO CULTURAL, TURISTICO E ESPORTIVO**	**92.000,00**	**11.216.500,00**	**0,00**	**11.308.500,00**
13.392.0004.1100	CONSTRUÇÃO, REFORMA E/OU AMPLIAÇÃO DO TEATRO MUNICIPAL	55.000,00	0,00	0,00	55.000,00
13.392.0004.1160	CONSTRUÇÃO, REFORMA E/OU AMPLIAÇÃO DA CASA DA CULTURA	6.000,00	0,00	0,00	6.000,00
13.392.0004.1161	REVITALIZAÇÃO DA BIBLIOTECA MUNICIPAL DR. FLORIVAL DE ALMEIDA	2.000,00	0,00	0,00	2.000,00
13.392.0004.1162	CONSTRUÇÃO, REFORMA E/OU AMPLIAÇÃO DE MUSEU ARTISTICO E HISTÓRICO	6.000,00	0,00	0,00	6.000,00
13.392.0004.1163	CONSTRUÇÃO, REFORMA E/OU AMPLIAÇÃO DE COMPLEXO CULTURAL	2.000,00	0,00	0,00	2.000,00
13.392.0004.1164	CONSTRUÇÃO, REFORMA E/OU AMPLIAÇÃO DE GALERIA DE ARTE E CULTURA	11.000,00	0,00	0,00	11.000,00
13.392.0004.1165	AQUISIÇÃO DE EQUIPAMENTOS E MOBILIÁRIOS PARA O TEATRO MUNICIPAL	2.000,00	0,00	0,00	2.000,00
13.392.0004.1166	RESTAURAÇÃO DAS RUÍNAS DA IGREJA VELHA	6.000,00	0,00	0,00	6.000,00
13.392.0004.1167	CONSTRUÇÃO DE ESPAÇO ARTESANAL	2.000,00	0,00	0,00	2.000,00
13.392.0004.2179	MANUTENÇÃO DA OFICINA DE CANTO E CORAL	0,00	6.500,00	0,00	6.500,00
13.392.0004.2180	MANUTENÇÃO E DESENVOLVIMENTO DE ATIVIDADES FESTIVAS, CULTURAIS E ARTISTICAS	0,00	10.590.000,00	0,00	10.590.000,00
13.392.0004.2191	INCENTIVO A LEI PAULO GUSTAVO	0,00	520.000,00	0,00	520.000,00
13.392.0004.2194	MANUTENÇÃO DA POLÍTICA NACIONAL ALDIR BLANC DE FOMENTO À CULTURA (PNAB)	0,00	100.000,00	0,00	100.000,00
14	**Direitos da Cidadania**	**0,00**	**28.000,00**	**0,00**	**28.000,00**
14.451	**Infraestrutura Urbana**	**0,00**	**28.000,00**	**0,00**	**28.000,00**
14.451.0001	**GESTÃO PÚBLICA EFICIENTE**	**0,00**	**28.000,00**	**0,00**	**28.000,00**
14.451.0001.2034	SINALIZAÇÃO TURISTICA	0,00	28.000,00	0,00	28.000,00
15	**Urbanismo**	**49.623.000,00**	**39.424.000,00**	**0,00**	**89.047.000,00**
15.122	**Administração Geral**	**2.398.000,00**	**25.864.000,00**	**0,00**	**28.262.000,00**
15.122.0003	**DESENVOLVIMENTO E INFRAESTRUTURA URBANA E RURAL**	**2.398.000,00**	**25.864.000,00**	**0,00**	**28.262.000,00**
15.122.0003.1016	AQUISIÇÃO DE MÁQUINAS, EQUIP, MOBILIÁRIOS E VEÍCULOS P/ SEC. DAS OBRAS, URBANISMO, INFRAEST. E DOS SERV. PÚBLICOS	66.000,00	0,00	0,00	66.000,00
15.122.0003.1017	IMPLANTAÇÃO DAS FEIRAS NOS BAIRROS E/OU POVOADOS	3.000,00	0,00	0,00	3.000,00
15.122.0003.1018	AQUISIÇÃO E/OU DESAPROPRIAÇÃO DE IMÓVEIS	2.310.000,00	0,00	0,00	2.310.000,00
15.122.0003.1019	CONSTRUÇÃO DA CENTRAL DE ATENDIMENTO AO EMPRESÁRIO - CENTRA FÁCIL	3.000,00	0,00	0,00	3.000,00
15.122.0003.1020	IMPLANTAÇÃO DO CEAC	5.000,00	0,00	0,00	5.000,00
15.122.0003.1021	CONSTRUÇÃO DE CENTRO ADMINISTRATIVO	11.000,00	0,00	0,00	11.000,00
15.122.0003.2032	MANUTENÇÃO DA SECRETARIA DAS OBRAS, URBANISMO, INFRAESTRUTURA E DOS SERVIÇOS PÚBLICOS	0,00	25.864.000,00	0,00	25.864.000,00
15.451	**Infraestrutura Urbana**	**47.205.000,00**	**1.006.000,00**	**0,00**	**48.211.000,00**
15.451.0003	**DESENVOLVIMENTO E INFRAESTRUTURA URBANA E RURAL**	**47.205.000,00**	**1.006.000,00**	**0,00**	**48.211.000,00**
15.451.0003.1022	URBANIZAÇÃO, ARBORIZAÇÃO E PAISAGISMO DE VIAS E LOGRADOUROS	1.801.000,00	0,00	0,00	1.801.000,00
15.451.0003.1023	CONSTRUÇÃO, REFORMA E/OU RECUPERAÇÃO DE PRAÇAS E PARQUES	1.721.000,00	0,00	0,00	1.721.000,00
15.451.0003.1024	CONSTRUÇÃO, REFORMA, AMPLIAÇÃO E/OU MODERNIZAÇÃO DE MERCADOS MUNICIPAIS	101.000,00	0,00	0,00	101.000,00
15.451.0003.1025	CONSTRUÇÃO, REFORMA E/OU AMPLIAÇÃO DE PRAÇA DE ALIMENTAÇÃO	10.000,00	0,00	0,00	10.000,00
15.451.0003.1026	REVITALIZAÇÃO DE CENTRO COMERCIAL	2.000,00	0,00	0,00	2.000,00
15.451.0003.1027	URBANIZAÇÃO DOS CONJUNTOS MARIA DO CARMO 1 E 2, LOCALIZADO NA ÁREA DENOMINADA INVASÃO	3.000,00	0,00	0,00	3.000,00
15.451.0003.1028	URBANIZAÇÃO DE ÁREA DEGRADADAS E REGULARIZAÇÃO FUNDIÁRIA	2.000,00	0,00	0,00	2.000,00
15.451.0003.1029	CONTRUÇÃO, REFORMA E/OU AMPLIAÇÃO DE REDE DE DRENAGEM	6.000,00	0,00	0,00	6.000,00
15.451.0003.1030	CONST. REFORMA E/OU AMPLIAÇÃO DE PÓRTICO NA RODOVIA E ACESSO AO MUNICÍPIO	2.000,00	0,00	0,00	2.000,00
15.451.0003.1032	CONSTRUÇÃO DE PASSARELA PARA PEDESTRES NAS RODOVIAS BR-235 E SE-170	2.000,00	0,00	0,00	2.000,00
15.451.0003.1033	URBANIZAÇÃO E REVITALIZAÇÃO DA ÁREA URBANA DA BR 235	21.000,00	0,00	0,00	21.000,00
15.451.0003.1034	CONSTRUÇÃO, REFORMA E /OU AMPLIAÇÃO DE CALÇADÃO NO CENTRO COMERCIAL	2.000,00	0,00	0,00	2.000,00
15.451.0003.1035	CONSTRUÇÃO, REFORMA E/OU AMPLIAÇÃO DE POSTO DE SEGURANÇA	2.000,00	0,00	0,00	2.000,00

Contabilis - Desenvolvido por 3Tecnos Tecnologia / / Emitido em:30/08/2024 11:53:45 Página 5 de 9

Esta edição encontra-se no site: http://www.municipioonline.com.br/se/prefeitura/itabaiana

Assinado digitalmente por 13104740000110 - MUNICIPIO DE ITABAIANA

LEI

ESTADO DE SERGIPE

Anexo 7 da Lei 4.320/64

PREFEITURA MUNICIPAL DE ITABAIANA

VI - Despesa por Função, SubFunção e Prog. por Projeto, Ativ. e Oper. Especial

Exercício: 2025

Código	Especificação	Projeto	Atividade	Oper. Especial	Total
15.451.0003.1036	CONSTRUÇÃO, REFORMA E/OU AMPLIAÇÃO DO ESTÁDIO MUNICIPAL E/OU GINÁSIO DE ESPORTES	2.000.000,00	0,00	0,00	2.000.000,00
15.451.0003.1037	MODERNIZAÇÃO DAS FEIRAS LIVRES DO MUNICÍPIO DE ITABAIANA	14.000,00	0,00	0,00	14.000,00
15.451.0003.1048	ABERTURA, PAVIMENTAÇÃO E/OU RECUPERAÇÃO DE VIAS	35.229.000,00	0,00	0,00	35.229.000,00
15.451.0003.1050	RECUPERAÇÃO E PAVIMENTAÇÃO DE ESTRADAS VICINAIS	1.102.000,00	0,00	0,00	1.102.000,00
15.451.0003.1052	CONSTRUÇÃO DE ANÉIS VIÁRIOS	2.000,00	0,00	0,00	2.000,00
15.451.0003.1053	CONSTRUÇÃO, REFORMA E/OU AMPLIAÇÃO DE CICLOVIAS	2.000,00	0,00	0,00	2.000,00
15.451.0003.1054	CONSTRUÇÃO DE PONTES E/OU PASSAGENS MOLHADAS	51.000,00	0,00	0,00	51.000,00
15.451.0003.1135	RECAPEAMENTO ASFÁLTICO NAS RUAS E AVENIDAS DO MUNICIPIO	5.130.000,00	0,00	0,00	5.130.000,00
15.451.0003.2033	MANUTENÇÃO E CONSERVAÇÃO DE PRÉDIOS PÚBLICOS	0,00	6.000,00	0,00	6.000,00
15.451.0003.2197	REGULARIZAÇÃO FUNDIÁRIA	0,00	1.000.000,00	0,00	1.000.000,00
15.452	**Serviços Urbanos**	**12.000,00**	**12.547.500,00**	**0,00**	**12.559.500,00**
15.452.0002	**DESENVOLVIMENTO ECONÔMICO E MEIO AMBIENTE SUSTENTAVEL**	**2.000,00**	**0,00**	**0,00**	**2.000,00**
15.452.0002.1067	CONSTRUÇÃO E/OU REFORMA DE REDE DE ABASTECIMENTO DE ÁGUA	2.000,00	0,00	0,00	2.000,00
15.452.0003	**DESENVOLVIMENTO E INFRAESTRUTURA URBANA E RURAL**	**10.000,00**	**12.547.500,00**	**0,00**	**12.557.500,00**
15.452.0003.1038	CONSTRUÇÃO, REFORMA E/OU AMPLIAÇÃO DE PRÉDIOS PÚBLICOS	2.000,00	0,00	0,00	2.000,00
15.452.0003.1039	CONSTRUÇÃO, REFORMA E/OU AMPLIAÇÃO DE CEMITÉRIOS	3.000,00	0,00	0,00	3.000,00
15.452.0003.1040	CONSTRUÇÃO, REFORMA E /OU AMPLIAÇÃO DE LAVANDERIAS	3.000,00	0,00	0,00	3.000,00
15.452.0003.1057	AQUISIÇÃO DE EQUIPAMENTOS, MOBILIÁRIOS E VEÍCULOS PARA EMURBI	1.000,00	0,00	0,00	1.000,00
15.452.0003.1058	OBRAS A CARGO DA EMURBI	1.000,00	0,00	0,00	1.000,00
15.452.0003.2035	MANUTENÇÃO DOS SERVIÇOS PÚBLICOS	0,00	12.538.000,00	0,00	12.538.000,00
15.452.0003.2043	MANUTENÇÃO DA EMURBI	0,00	9.500,00	0,00	9.500,00
15.482	**Habitacao Urbana**	**2.000,00**	**0,00**	**0,00**	**2.000,00**
15.482.0003	**DESENVOLVIMENTO E INFRAESTRUTURA URBANA E RURAL**	**2.000,00**	**0,00**	**0,00**	**2.000,00**
15.482.0003.1046	CONSTRUÇÃO, REFORMA E/OU AMPLIAÇÃO DE SANITÁRIOS DOMICILIARES	2.000,00	0,00	0,00	2.000,00
15.605	**Abastecimento**	**6.000,00**	**6.500,00**	**0,00**	**12.500,00**
15.605.0003	**DESENVOLVIMENTO E INFRAESTRUTURA URBANA E RURAL**	**6.000,00**	**6.500,00**	**0,00**	**12.500,00**
15.605.0003.1042	CONSTRUÇÃO, REFORMA E/OU AMPLIAÇÃO DE MATADOURO	3.000,00	0,00	0,00	3.000,00
15.605.0003.1043	CONST. DE ESPAÇO ADEQUADO PARA COMERCIALIZAÇÃO DE CARNES	3.000,00	0,00	0,00	3.000,00
15.605.0003.2037	MANUTENÇÃO DO MATADOURO PÚBLICO MUNICIPAL	0,00	6.500,00	0,00	6.500,00
16	**Habitação**	**14.504.000,00**	**6.000,00**	**0,00**	**14.510.000,00**
16.244	**Assistência Comunitária**	**0,00**	**6.000,00**	**0,00**	**6.000,00**
16.244.0003	**DESENVOLVIMENTO E INFRAESTRUTURA URBANA E RURAL**	**0,00**	**6.000,00**	**0,00**	**6.000,00**
16.244.0003.2042	AÇÕES VINCULADAS AO FUNDO LOCAL DE HABITAÇÃO DE INTERESSE SOCIAL	0,00	6.000,00	0,00	6.000,00
16.482	**Habitacao Urbana**	**14.504.000,00**	**0,00**	**0,00**	**14.504.000,00**
16.482.0003	**DESENVOLVIMENTO E INFRAESTRUTURA URBANA E RURAL**	**14.504.000,00**	**0,00**	**0,00**	**14.504.000,00**
16.482.0003.1044	ERRADICAÇÃO DE CASAS DE TAIPA COM A CONSTRUÇÃO DE CASAS POPULARES	3.000,00	0,00	0,00	3.000,00
16.482.0003.1056	CONSTRUÇÃO DE UNIDADES HABITACIONAIS	14.501.000,00	0,00	0,00	14.501.000,00
17	**Saneamento**	**2.008.000,00**	**4.000,00**	**0,00**	**2.012.000,00**
17.512	**Saneamento Basico Urbano**	**2.008.000,00**	**4.000,00**	**0,00**	**2.012.000,00**
17.512.0003	**DESENVOLVIMENTO E INFRAESTRUTURA URBANA E RURAL**	**2.008.000,00**	**4.000,00**	**0,00**	**2.012.000,00**
17.512.0003.1047	CONSTRUÇÃO, REFORMA E/OU AMPLIAÇÃO DE REDE DE SANEAMENTO BÁSICO	2.000,00	0,00	0,00	2.000,00
17.512.0003.1051	TERRAPLANAGEM E DRENAGEM DE VIAS	2.006.000,00	0,00	0,00	2.006.000,00
17.512.0003.2038	IMPLANTAÇÃO DO PLANO MUNICIPAL DE SANEAMENTO BÁSICO	0,00	4.000,00	0,00	4.000,00
18	**Gestão Ambiental**	**206.826,00**	**10.973.000,00**	**0,00**	**11.179.826,00**
18.122	**Administração Geral**	**183.826,00**	**1.344.000,00**	**0,00**	**1.527.826,00**
18.122.0001	**GESTÃO PÚBLICA EFICIENTE**	**0,00**	**357.000,00**	**0,00**	**357.000,00**
18.122.0001.2060	MANUTENÇÃO DO FUNDO MUNICIPAL DO MEIO AMBIENTE	0,00	357.000,00	0,00	357.000,00
18.122.0002	**DESENVOLVIMENTO ECONÔMICO E MEIO AMBIENTE SUSTENTAVEL**	**183.826,00**	**987.000,00**	**0,00**	**1.170.826,00**
18.122.0002.1078	AQUISIÇÃO DE EQUIPAMENTOS, MOBILIARIOS E VEICULOS PARA O FUNDO MUNICIPAL DO MEIO AMBIENTE	183.500,00	0,00	0,00	183.500,00
18.122.0002.1146	AQUISIÇÃO DE EQUIPAMENTOS, MOBILIÁRIOS E VEÍCULOS PARA SECRETARIA DE MEIO AMBIENTE E DO DESENV. SUSTENTÁVEL	326,00	0,00	0,00	326,00
18.122.0002.2157	MANUTENÇÃO DA SECRETARIA DE MEIO AMBIENTE E DO DESENV. SUSTENTÁVEL	0,00	983.000,00	0,00	983.000,00
18.122.0002.2158	MANUTENÇÃO DOS CONSELHOS VINCULADOS A SECRETARIA DE MEIO AMBIENTE E DO DESENV. SUSTENTÁVEL	0,00	4.000,00	0,00	4.000,00
18.128	**Formação de Recursos Humanos**	**0,00**	**5.000,00**	**0,00**	**5.000,00**
18.128.0002	**DESENVOLVIMENTO ECONÔMICO E MEIO AMBIENTE SUSTENTAVEL**	**0,00**	**5.000,00**	**0,00**	**5.000,00**

Contabilis - Desenvolvido por 3Tecnos Tecnologia / / Emitido em:30/08/2024 11:53:45 Página 6 de 9

Esta edição encontra-se no site: http://www.municipioonline.com.br/se/prefeitura/itabaiana

Assinado digitalmente por 13104740000110 - MUNICIPIO DE ITABAIANA

LEI

ESTADO DE SERGIPE

Anexo 7 da Lei 4.320/64

PREFEITURA MUNICIPAL DE ITABAIANA

VI - Despesa por Função, SubFunção e Prog. por Projeto, Ativ. e Oper. Especial

Exercício: 2025

Código	Especificação	Projeto	Atividade	Oper. Especial	Total
18.128.0002.2160	QUALIFICAÇÃO E CAPACITAÇÃO DOS SERVIDORES DA SECRETARIA DE MEIO AMBIENTE E DO DESENVOLVIMENTO SUSTENTÁVEL	0,00	5.000,00	0,00	5.000,00
18.541	**Preservação e Conservação Ambiental**	**21.000,00**	**9.624.000,00**	**0,00**	**9.645.000,00**
18.541.0002	**DESENVOLVIMENTO ECONÔMICO E MEIO AMBIENTE SUSTENTAVEL**	**21.000,00**	**9.624.000,00**	**0,00**	**9.645.000,00**
18.541.0002.1076	CONCLUSÃO DO GALPÃO DE TRIAGEM DE RESÍDUOS SÓLIDOS	4.000,00	0,00	0,00	4.000,00
18.541.0002.1079	CONSTRUÇÃO DE UNIDADES DE TRANSBORDO	2.000,00	0,00	0,00	2.000,00
18.541.0002.1080	REFORMA E/OU AMPLIAÇÃO DO CENTRAL DE TRIAGEM PARA RECICLAGEM DE LIXO	2.000,00	0,00	0,00	2.000,00
18.541.0002.1147	CONSTRUÇÃO, REFORMA E/OU AMPLIAÇÃO DO HORTO FLORESTAL	2.000,00	0,00	0,00	2.000,00
18.541.0002.1148	CONSTRUÇÃO DO SETOR ADMINISTRATIVO PARA O GALPÃO DE TRIAGEM DE RESÍDUOS SÓLIDOS	2.000,00	0,00	0,00	2.000,00
18.541.0002.1149	IMPLANTAÇÃO DE VIVEIRO DE MUDAS PARA ARBORIZAÇÃO DAS VIAS PÚBLICAS MUNICIPAIS	4.000,00	0,00	0,00	4.000,00
18.541.0002.1150	PROGRAMA DE RECUPERAÇÃO DE ÁREAS DEGRADADAS EM ÁREAS DE PRESERVAÇÃO PERMANENTE - APP	5.000,00	0,00	0,00	5.000,00
18.541.0002.2039	MANUTENÇÃO DE CONSÓRCIO PÚBLICO	0,00	350.000,00	0,00	350.000,00
18.541.0002.2040	MANUTENÇÃO DE COLETA SELETIVA DO LIXO	0,00	1.002.000,00	0,00	1.002.000,00
18.541.0002.2041	MANUTENÇÃO DA COLETA, TRANSPORTE E DESTINO FINAL DO LIXO	0,00	6.000.000,00	0,00	6.000.000,00
18.541.0002.2061	ATIVIDADE DE PRESERVAÇÃO DO MEIO AMBIENTE	0,00	33.000,00	0,00	33.000,00
18.541.0002.2162	IMPLANTAÇÃO E MAUNUTENÇÃO DA SALA VERDE	0,00	10.000,00	0,00	10.000,00
18.541.0002.2163	REVITALIZAÇÃO E DESPOLUIÇÃO DE NASCENTES, AÇUDES E MANACIAIS	0,00	5.000,00	0,00	5.000,00
18.541.0002.2164	IMPLANTAÇÃO E MANUTENÇÃO DE COLETA SELETIVA DO LIXO	0,00	5.000,00	0,00	5.000,00
18.541.0002.2168	PROGRAMA DE RECUPERAÇÃO DA ÁREA DEGRADADA DO LIXÃO DO POVOADO TERRA DURA	0,00	2.212.000,00	0,00	2.212.000,00
18.541.0002.2169	MANUTENÇÃO DO PROJETO ITABAIANA MAIS VERDE	0,00	3.000,00	0,00	3.000,00
18.541.0002.2170	MANUTENÇÃO DA EDUCAÇÃO AMBIENTAL	0,00	4.000,00	0,00	4.000,00
18.542	**Controle Ambiental**	**2.000,00**	**0,00**	**0,00**	**2.000,00**
18.542.0002	**DESENVOLVIMENTO ECONÔMICO E MEIO AMBIENTE SUSTENTAVEL**	**2.000,00**	**0,00**	**0,00**	**2.000,00**
18.542.0002.1151	CONSTRUÇÃO, REFORMA E/OU AMPLIAÇÃO DE USINA DE RESÍDUOS SÓLIDOS	2.000,00	0,00	0,00	2.000,00
20	**Agricultura**	**500.000,00**	**8.523.500,00**	**0,00**	**9.023.500,00**
20.122	**Administração Geral**	**51.000,00**	**8.401.500,00**	**0,00**	**8.452.500,00**
20.122.0002	**DESENVOLVIMENTO ECONÔMICO E MEIO AMBIENTE SUSTENTAVEL**	**51.000,00**	**8.401.500,00**	**0,00**	**8.452.500,00**
20.122.0002.1059	AQUISIÇÃO DE EQUIPAMENTOS, MOBILIÁRIOS E VEÍCULOS PARA A SECRETARIA DE AGRICULTURA, DA PECUÁRIA E DO ABATECIMENTO ALIMENTAR	12.000,00	0,00	0,00	12.000,00
20.122.0002.1060	AQUISIÇÃO DE MÁQUINAS E IMPLEMENTOS AGRÍCOLAS	26.000,00	0,00	0,00	26.000,00
20.122.0002.1061	CONSTRUÇÃO, REFORMA E/OU AMPLIAÇÃO DE AGRO-INDUSTRIA	2.000,00	0,00	0,00	2.000,00
20.122.0002.1062	CONSTRUÇÃO, REFORMA, E/OU AMPLIAÇÃO DA ESCOLA AGRICOLA	11.000,00	0,00	0,00	11.000,00
20.122.0002.2044	MANUTENÇÃO DA SECRETARIA DE AGRICULTURA, PECUARIA E DO ABASTECIMEWNTO ALIMENTAR	0,00	7.163.000,00	0,00	7.163.000,00
20.122.0002.2045	QUALIFICAÇÃO E CAPACITAÇÃO DOS SERVIDORES DA SEC. DE AGRICULTURA, PECUÁRIA E DO ABASTECIMENTO ALIMENTAR	0,00	4.000,00	0,00	4.000,00
20.122.0002.2046	MANUTENÇÃO DOS CONSELHOS VINCULADOS A SECRETARIA DE AGRICULTURA, DA PECUÁRIA E DO ABASTECIMENTO ALIMENTAR	0,00	500,00	0,00	500,00
20.122.0002.2047	SERVIÇOS DE ABASTECIMENTO DE ÁGUA NA REDE MUNICIPAL	0,00	412.000,00	0,00	412.000,00
20.122.0002.2137	MANUTENÇÃO DA CASA DE ACOLHIMENTO E POSTO DE SAÚDE ANIMAL	0,00	822.000,00	0,00	822.000,00
20.244	**Assistência Comunitária**	**6.000,00**	**12.000,00**	**0,00**	**18.000,00**
20.244.0002	**DESENVOLVIMENTO ECONÔMICO E MEIO AMBIENTE SUSTENTAVEL**	**6.000,00**	**12.000,00**	**0,00**	**18.000,00**
20.244.0002.1063	CONSTRUÇÃO, REFORMA E/OU AMPLIAÇÃO DE CISTERNAS	2.000,00	0,00	0,00	2.000,00
20.244.0002.1064	CONSTRUÇÃO, REFORMA E/OU AMPLIAÇÃO DE HORTAS COMUNITÁRIAS	2.000,00	0,00	0,00	2.000,00
20.244.0002.1066	CONSTRUÇÃO, REFORMA E/OU AMPLIAÇÃO DE CURRAIS COLETIVOS	2.000,00	0,00	0,00	2.000,00
20.244.0002.2048	FORTALECIMENTO DA AGRICULTURA FAMILIAR	0,00	8.000,00	0,00	8.000,00
20.244.0002.2049	QUALIFICAÇÃO E CAPACITAÇÃO DE CONSELHOS, ASSOCIAÇÕES E COOPERATIVAS	0,00	4.000,00	0,00	4.000,00
20.607	**Irrigacao**	**334.000,00**	**5.000,00**	**0,00**	**339.000,00**
20.607.0002	**DESENVOLVIMENTO ECONÔMICO E MEIO AMBIENTE SUSTENTAVEL**	**334.000,00**	**5.000,00**	**0,00**	**339.000,00**
20.607.0002.1068	PERFURAÇÃO E MANUTENÇÃO DE POÇOS ARTESIANOS	331.000,00	0,00	0,00	331.000,00
20.607.0002.1069	CONSTRUÇÃO, REFORMA E/OU AMPLIAÇÃO DE TANQUES REDES	3.000,00	0,00	0,00	3.000,00
20.607.0002.2050	DESENVOLVIMENTO DA AGRICULTURA IRRIGADA	0,00	5.000,00	0,00	5.000,00
20.609	**Defesa Agropecuária**	**50.000,00**	**0,00**	**0,00**	**50.000,00**
20.609.0002	**DESENVOLVIMENTO ECONÔMICO E MEIO AMBIENTE SUSTENTAVEL**	**50.000,00**	**0,00**	**0,00**	**50.000,00**
20.609.0002.1120	CONSTRUÇÃO, REFORMA E OU AMPLIAÇÃO DE CASA DE ACOLHIMENTO E SAÚDE ANIMAL	50.000,00	0,00	0,00	50.000,00
20.692	**Comercialização**	**59.000,00**	**105.000,00**	**0,00**	**164.000,00**

Contabilis - Desenvolvido por 3Tecnos Tecnologia / / Emitido em:30/08/2024 11:53:45 Página 7 de 9

Esta edição encontra-se no site: http://www.municipioonline.com.br/se/prefeitura/itabaiana

Assinado digitalmente por 13104740000110 - MUNICIPIO DE ITABAIANA

LEI

ESTADO DE SERGIPE

Anexo 7 da Lei 4.320/64

PREFEITURA MUNICIPAL DE ITABAIANA

VI - Despesa por Função, SubFunção e Prog. por Projeto, Ativ. e Oper. Especial

Exercício: 2025

Código	Especificação	Projeto	Atividade	Oper. Especial	Total
20.692.0002	**DESENVOLVIMENTO ECONÔMICO E MEIO AMBIENTE SUSTENTAVEL**	**59.000,00**	**105.000,00**	**0,00**	**164.000,00**
20.692.0002.1070	CONSTRUÇÃO, REFORMA E/OU AMPLIAÇÃO DE AGROINDÚSTRIA PARA BENEFICIAMENTO DE ALIMENTOS	2.000,00	0,00	0,00	2.000,00
20.692.0002.1071	CONSTRUÇÃO, REFORMA E/OU AMPLIAÇÃO DE PARQUE DE EXPOSIÇÃO	51.000,00	0,00	0,00	51.000,00
20.692.0002.1072	CONSTRUÇÃO, REFORMA E/OU AMPLIAÇÃO DE TANQUES PARA PSICULTURA	2.000,00	0,00	0,00	2.000,00
20.692.0002.1136	CONSTRUÇÃO, REFORMA E/OU AMPLIAÇÃO DO MERCADO HORTIFRUTIGRANJEIRO	2.000,00	0,00	0,00	2.000,00
20.692.0002.1137	CONSTRUÇÃO. REFORMA E/OU AMPLIAÇÃO DO MERCADO DE PRODUTOS ORGÂNICOS	2.000,00	0,00	0,00	2.000,00
20.692.0002.2051	REALIZAÇÃO DE FEIRAS E EVENTOS AGROPECUÁRIOS	0,00	105.000,00	0,00	105.000,00
22	**Indústria**	**50.000,00**	**58.000,00**	**0,00**	**108.000,00**
22.122	**Administração Geral**	**0,00**	**47.000,00**	**0,00**	**47.000,00**
22.122.0001	**GESTÃO PÚBLICA EFICIENTE**	**0,00**	**47.000,00**	**0,00**	**47.000,00**
22.122.0001.2171	MANUTENÇÃO DOS CONSELHOS VINCULADOS A SECRETARIA DA INDUSTRIA, COMÉRCIO E DO TURISMO	0,00	47.000,00	0,00	47.000,00
22.128	**Formação de Recursos Humanos**	**0,00**	**11.000,00**	**0,00**	**11.000,00**
22.128.0001	**GESTÃO PÚBLICA EFICIENTE**	**0,00**	**11.000,00**	**0,00**	**11.000,00**
22.128.0001.2172	QUALIFICAÇÃO E CAPACITAÇÃO DOS SERVIDORES DA SECRETRAIA DA INDUSTRIA, COMÉRCIO E DO TURISMO	0,00	11.000,00	0,00	11.000,00
22.662	**Produção Industrial**	**50.000,00**	**0,00**	**0,00**	**50.000,00**
22.662.0001	**GESTÃO PÚBLICA EFICIENTE**	**50.000,00**	**0,00**	**0,00**	**50.000,00**
22.662.0001.1153	CONSTRUÇÃO, REFORMA E/OU AMPLIAÇÃO DE GALPÃO INDUSTRIAL	50.000,00	0,00	0,00	50.000,00
23	**Comércio e Serviços**	**128.000,00**	**653.000,00**	**0,00**	**781.000,00**
23.122	**Administração Geral**	**126.000,00**	**613.000,00**	**0,00**	**739.000,00**
23.122.0001	**GESTÃO PÚBLICA EFICIENTE**	**110.000,00**	**613.000,00**	**0,00**	**723.000,00**
23.122.0001.1154	CONSTRUÇÃO, REFORMA E/OU AMPLIAÇÃO DO CENTRO DE VOCAÇÃO TECNOLÓGICA	50.000,00	0,00	0,00	50.000,00
23.122.0001.1155	AQUISIÇÃO DE EQUIPAMENTO, MOBILIÁRIOS E VEÍCULOS PARA A SECRETARIA DA INDUSTRIA, COMÉRCIO E DO TURISMO	60.000,00	0,00	0,00	60.000,00
23.122.0001.2173	MANUTENÇÃO DA SECRETARIA DA INDUSTRIA, COMÉRCIO E DO TURISMO	0,00	613.000,00	0,00	613.000,00
23.122.0004	**FORTALECIMENTO CULTURAL, TURISTICO E ESPORTIVO**	**16.000,00**	**0,00**	**0,00**	**16.000,00**
23.122.0004.1156	AQUISIÇÃO DE EQUIPAMENTOS, MOBILIÁRIOS E VEÍCULOS PARA SECRETARIA DA JUVENTUDE, DO ESPORTE E DO LAZER	16.000,00	0,00	0,00	16.000,00
23.692	**Comercialização**	**2.000,00**	**0,00**	**0,00**	**2.000,00**
23.692.0002	**DESENVOLVIMENTO ECONÔMICO E MEIO AMBIENTE SUSTENTAVEL**	**2.000,00**	**0,00**	**0,00**	**2.000,00**
23.692.0002.1073	CONSTRUÇÃO, REFORMA E/OU AMPLIAÇÃO DO MERCADO DE PESCADO	2.000,00	0,00	0,00	2.000,00
23.695	**Turismo**	**0,00**	**40.000,00**	**0,00**	**40.000,00**
23.695.0004	**FORTALECIMENTO CULTURAL, TURISTICO E ESPORTIVO**	**0,00**	**40.000,00**	**0,00**	**40.000,00**
23.695.0004.2174	PROMOÇÃO DO TURISMO LOCAL	0,00	40.000,00	0,00	40.000,00
25	**Energia**	**0,00**	**15.000.000,00**	**0,00**	**15.000.000,00**
25.752	**Energia Eletrica**	**0,00**	**15.000.000,00**	**0,00**	**15.000.000,00**
25.752.0003	**DESENVOLVIMENTO E INFRAESTRUTURA URBANA E RURAL**	**0,00**	**15.000.000,00**	**0,00**	**15.000.000,00**
25.752.0003.2036	MANUTENÇÃO DA ILUMINAÇÃO PÚBLICA	0,00	15.000.000,00	0,00	15.000.000,00
26	**Transporte**	**812.200,00**	**12.421.800,00**	**0,00**	**13.234.000,00**
26.122	**Administração Geral**	**760.200,00**	**5.940.000,00**	**0,00**	**6.700.200,00**
26.122.0003	**DESENVOLVIMENTO E INFRAESTRUTURA URBANA E RURAL**	**760.200,00**	**5.940.000,00**	**0,00**	**6.700.200,00**
26.122.0003.1133	AQUISIÇÃO DE EQUIPAMENTOS, MOBILIÁRIOS E VEÍCULOS PARA A SMTT	560.000,00	0,00	0,00	560.000,00
26.122.0003.1134	CONSTRUÇÃO, REFORMA E OU AMPLIAÇÃO DA SEDE DA SMTT	200.200,00	0,00	0,00	200.200,00
26.122.0003.2125	MANUTENÇÃO DA SUPERINTENDÊNCIA MUNICIPAL DE TRÂNSITO E TRANSPORTE	0,00	5.398.000,00	0,00	5.398.000,00
26.122.0003.2126	MANUTENÇÃO DOS CONSELHOS VINCULADOS A SMTT	0,00	75.000,00	0,00	75.000,00
26.122.0003.2127	TREINAMENTO E CAPACITAÇÃO DOS SERVIDORES DA SMTT	0,00	5.000,00	0,00	5.000,00
26.122.0003.2128	MANUTENÇÃO E CONSERVAÇÃO DOS VEÍCULOS DA SMTT	0,00	462.000,00	0,00	462.000,00
26.453	**Transportes Coletivos Urbanos**	**50.000,00**	**0,00**	**0,00**	**50.000,00**
26.453.0003	**DESENVOLVIMENTO E INFRAESTRUTURA URBANA E RURAL**	**50.000,00**	**0,00**	**0,00**	**50.000,00**
26.453.0003.1142	CONSTRUÇÃO DE ABRIGO PARA TRANSPORTE PÚBLICO	50.000,00	0,00	0,00	50.000,00
26.782	**Transporte Rodoviário**	**2.000,00**	**6.477.800,00**	**0,00**	**6.479.800,00**
26.782.0001	**GESTÃO PÚBLICA EFICIENTE**	**0,00**	**120.000,00**	**0,00**	**120.000,00**
26.782.0001.2144	MANUTENÇÃO DOS TERMINAIS RODOVIÁRIOS	0,00	120.000,00	0,00	120.000,00
26.782.0003	**DESENVOLVIMENTO E INFRAESTRUTURA URBANA E RURAL**	**2.000,00**	**6.357.800,00**	**0,00**	**6.359.800,00**
26.782.0003.1049	CONSTRUÇÃO, REFORMA E/OU AMPLIAÇÃO DOS TERMINAIS RODOVIÁRIOS	2.000,00	0,00	0,00	2.000,00

Contabilis - Desenvolvido por 3Tecnos Tecnologia / / Emitido em:30/08/2024 11:53:45 Página 8 de 9

Esta edição encontra-se no site: http://www.municipioonline.com.br/se/prefeitura/itabaiana

Assinado digitalmente por 13104740000110 - MUNICIPIO DE ITABAIANA

LEI

ESTADO DE SERGIPE

Anexo 7 da Lei 4.320/64

PREFEITURA MUNICIPAL DE ITABAIANA

VI - Despesa por Função, SubFunção e Prog. por Projeto, Ativ. e Oper. Especial

Exercício: 2025

Código	Especificação	Projeto	Atividade	Oper. Especial	Total
26.782.0003.2129	TRANSPORTE PARA TODOS	0,00	115.100,00	0,00	115.100,00
26.782.0003.2130	SINALIZAÇÃO DA CIDADE	0,00	4.614.000,00	0,00	4.614.000,00
26.782.0003.2131	EDUCAÇÃO E FISCALIZAÇÃO DO TRÂNSITO	0,00	929.100,00	0,00	929.100,00
26.782.0003.2132	SINALIZAÇÃO TURÍSTICA	0,00	5.000,00	0,00	5.000,00
26.782.0003.2134	MANUTENÇÃO DO FUNDETRANS	0,00	694.600,00	0,00	694.600,00
26.785	**Transportes Especiais**	**0,00**	**4.000,00**	**0,00**	**4.000,00**
26.785.0003	**DESENVOLVIMENTO E INFRAESTRUTURA URBANA E RURAL**	**0,00**	**4.000,00**	**0,00**	**4.000,00**
26.785.0003.2133	TRANSPORTES ESPECIAIS	0,00	4.000,00	0,00	4.000,00
27	**Desporto e Lazer**	**993.000,00**	**1.845.000,00**	**0,00**	**2.838.000,00**
27.122	**Administração Geral**	**0,00**	**1.051.000,00**	**0,00**	**1.051.000,00**
27.122.0004	**FORTALECIMENTO CULTURAL, TURISTICO E ESPORTIVO**	**0,00**	**1.051.000,00**	**0,00**	**1.051.000,00**
27.122.0004.2175	MANUTENÇÃO DA SECRETARIA DA JUVENTUDE, DO ESPORTE E DO LAZER	0,00	1.046.000,00	0,00	1.046.000,00
27.122.0004.2177	MANUTENÇÃO DOS CONSELHOS VINCULADOS A SECRETARIA DA JUVENTUDE, DO ESPORTE E DO LAZER	0,00	5.000,00	0,00	5.000,00
27.128	**Formação de Recursos Humanos**	**0,00**	**16.000,00**	**0,00**	**16.000,00**
27.128.0004	**FORTALECIMENTO CULTURAL, TURISTICO E ESPORTIVO**	**0,00**	**16.000,00**	**0,00**	**16.000,00**
27.128.0004.2176	QUALIFICAÇÃO E CAPACITAÇÃO DOS SERVIDORES DA SECRETARIA DA JUVENTUDE, DO ESPORTE E DO LAZER	0,00	16.000,00	0,00	16.000,00
27.812	**Desporto Comunitário**	**963.000,00**	**0,00**	**0,00**	**963.000,00**
27.812.0003	**DESENVOLVIMENTO E INFRAESTRUTURA URBANA E RURAL**	**3.000,00**	**0,00**	**0,00**	**3.000,00**
27.812.0003.1055	CONSTRUÇÃO, REFORMA E/OU AMPLIAÇÃO DO COMPLEXO ESPORTIVO	3.000,00	0,00	0,00	3.000,00
27.812.0004	**FORTALECIMENTO CULTURAL, TURISTICO E ESPORTIVO**	**960.000,00**	**0,00**	**0,00**	**960.000,00**
27.812.0004.1168	CONSTRUÇÃO, REFORMA E/OU AMPLIAÇÃO DE QUADRAS POLIESPORTIVAS	956.000,00	0,00	0,00	956.000,00
27.812.0004.1169	CONSTRUÇÃO, REFORMA E/OU AMPLIAÇÃO DE CAMPO DE FUTEBOL	2.000,00	0,00	0,00	2.000,00
27.812.0004.1170	CONSTRUÇÃO DE GINÁSIO DE ESPORTES	2.000,00	0,00	0,00	2.000,00
27.813	**Lazer**	**30.000,00**	**778.000,00**	**0,00**	**808.000,00**
27.813.0004	**FORTALECIMENTO CULTURAL, TURISTICO E ESPORTIVO**	**30.000,00**	**778.000,00**	**0,00**	**808.000,00**
27.813.0004.1171	CONSTRUÇÃO, REFORMA E/OU AMPLIAÇÃO DE PRAÇA DA JUVENTUDE	2.000,00	0,00	0,00	2.000,00
27.813.0004.1172	CONSTRUÇÃO, REFORMA E/OU AMPLIAÇÃO DE ESPAÇO DE LAZER	2.000,00	0,00	0,00	2.000,00
27.813.0004.1173	CONSTRUÇÃO, REFORMA E/OU AMPLIAÇÃO DA PRAÇA DE EVENTOS	20.000,00	0,00	0,00	20.000,00
27.813.0004.1174	CONSTRUÇÃO, REFORMA E/OU AMPLIAÇÃO DE CENTRO AQUÁTICO E/OU POLIESPORTIVO	2.000,00	0,00	0,00	2.000,00
27.813.0004.1175	CONSTRUÇÃO, REFORMA E/OU AMPLIAÇÃO DE CICLOVIAS	2.000,00	0,00	0,00	2.000,00
27.813.0004.1176	CONSTRUÇÃO DE PRAÇA POLIESPORTIVA FRANCISCO TELES DE MENDONÇA	2.000,00	0,00	0,00	2.000,00
27.813.0004.2181	RUAS DE LAZER	0,00	1.000,00	0,00	1.000,00
27.813.0004.2182	INCENTIVO AO DESPORTO E LAZER	0,00	727.000,00	0,00	727.000,00
27.813.0004.2183	INCENTIVOS PARA ATLETAS E/OU DESPORTISTAS	0,00	50.000,00	0,00	50.000,00
99	**Reserva**	**1.900.000,00**	**0,00**	**0,00**	**1.900.000,00**
99.999	**Reserva de Contingência**	**1.900.000,00**	**0,00**	**0,00**	**1.900.000,00**
99.999.0001	**GESTÃO PÚBLICA EFICIENTE**	**1.900.000,00**	**0,00**	**0,00**	**1.900.000,00**
99.999.0001.9999	RESERVA DE CONTIGÊNCIA	1.900.000,00	0,00	0,00	1.900.000,00
	Total da Despesa:	**118.730.976,00**	**558.046.024,00**	**0,00**	**676.777.000,00**

Contabilis - Desenvolvido por 3Tecnos Tecnologia / / Emitido em:30/08/2024 11:53:45 Página 9 de 9

Esta edição encontra-se no site: http://www.municipioonline.com.br/se/prefeitura/itabaiana

Assinado digitalmente por 13104740000110 - MUNICIPIO DE ITABAIANA

LEI

ESTADO DE SERGIPE

Anexo 8 da Lei 4.320/64

PREFEITURA MUNICIPAL DE ITABAIANA

VII - Despesa por Função, SubFunção e Programa Conf. Vínculo com Recursos

Exercício: 2025

Código	Especificação	Ordinários	Vinculado	Total
01	**Legislativa**	**13.000.000,00**	**0,00**	**13.000.000,00**
01.031	**Ação Legislativa**	**13.000.000,00**	**0,00**	**13.000.000,00**
01.031.0008	DESENVOLVIMENTO E MODERNIZAÇÃO LEGISLATIVA	13.000.000,00	0,00	13.000.000,00
02	**Judiciária**	**2.493.000,00**	**4.000,00**	**2.497.000,00**
02.122	**Administração Geral**	**2.493.000,00**	**4.000,00**	**2.497.000,00**
02.122.0009	GESTÃO JURIDICA E DEFESA DO MUNICÍPIO	2.493.000,00	4.000,00	2.497.000,00
04	**Administração**	**47.404.500,00**	**4.577.000,00**	**51.981.500,00**
04.061	**Ação Judiciária**	**4.050.000,00**	**0,00**	**4.050.000,00**
04.061.0001	GESTÃO PÚBLICA EFICIENTE	4.050.000,00	0,00	4.050.000,00
04.122	**Administração Geral**	**32.761.000,00**	**4.553.000,00**	**37.314.000,00**
04.122.0001	GESTÃO PÚBLICA EFICIENTE	32.760.000,00	4.552.000,00	37.312.000,00
04.122.0003	DESENVOLVIMENTO E INFRAESTRUTURA URBANA E RURAL	1.000,00	1.000,00	2.000,00
04.124	**Controle Interno**	**447.000,00**	**0,00**	**447.000,00**
04.124.0001	GESTÃO PÚBLICA EFICIENTE	447.000,00	0,00	447.000,00
04.128	**Formação de Recursos Humanos**	**139.500,00**	**0,00**	**139.500,00**
04.128.0001	GESTÃO PÚBLICA EFICIENTE	110.500,00	0,00	110.500,00
04.128.0003	DESENVOLVIMENTO E INFRAESTRUTURA URBANA E RURAL	23.000,00	0,00	23.000,00
04.128.0009	GESTÃO JURIDICA E DEFESA DO MUNICÍPIO	6.000,00	0,00	6.000,00
04.244	**Assistência Comunitária**	**7.000,00**	**24.000,00**	**31.000,00**
04.244.0001	GESTÃO PÚBLICA EFICIENTE	7.000,00	24.000,00	31.000,00
04.843	**Servico da Divida Interna**	**10.000.000,00**	**0,00**	**10.000.000,00**
04.843.0001	GESTÃO PÚBLICA EFICIENTE	10.000.000,00	0,00	10.000.000,00
08	**Assistência Social**	**10.441.174,00**	**8.918.300,00**	**19.359.474,00**
08.122	**Administração Geral**	**5.878.800,00**	**45.000,00**	**5.923.800,00**
08.122.0006	GESTÃO COM QUALIDADE DE ASSISTÊNCIA SOCIAL	5.878.800,00	45.000,00	5.923.800,00
08.243	**Assistência à Criança e ao Adolescente**	**490.000,00**	**2.000,00**	**492.000,00**
08.243.0006	GESTÃO COM QUALIDADE DE ASSISTÊNCIA SOCIAL	490.000,00	2.000,00	492.000,00
08.244	**Assistência Comunitária**	**508.700,00**	**716.300,00**	**1.225.000,00**
08.244.0006	GESTÃO COM QUALIDADE DE ASSISTÊNCIA SOCIAL	508.700,00	716.300,00	1.225.000,00
08.245	**Serviços Socioassistenciais**	**3.135.974,00**	**6.328.200,00**	**9.464.174,00**
08.245.0006	GESTÃO COM QUALIDADE DE ASSISTÊNCIA SOCIAL	3.135.974,00	6.328.200,00	9.464.174,00
08.246	**Segurança de Renda**	**427.700,00**	**1.826.800,00**	**2.254.500,00**
08.246.0006	GESTÃO COM QUALIDADE DE ASSISTÊNCIA SOCIAL	427.700,00	1.826.800,00	2.254.500,00
10	**Saúde**	**50.625.700,00**	**180.302.000,00**	**230.927.700,00**
10.122	**Administração Geral**	**16.800.850,00**	**60.900,00**	**16.861.750,00**
10.122.0007	PROMOÇÃO E SAÚDE DE QUALIDADE	16.800.850,00	60.900,00	16.861.750,00
10.301	**Atenção Básica**	**19.872.250,00**	**42.964.750,00**	**62.837.000,00**
10.301.0007	PROMOÇÃO E SAÚDE DE QUALIDADE	19.872.250,00	42.964.750,00	62.837.000,00
10.302	**Assistência Hospitalar e Ambulatorial**	**7.867.250,00**	**115.549.000,00**	**123.416.250,00**
10.302.0007	PROMOÇÃO E SAÚDE DE QUALIDADE	7.867.250,00	115.549.000,00	123.416.250,00
10.303	**Suporte Profilático e Terapêutico**	**2.090.500,00**	**4.171.500,00**	**6.262.000,00**
10.303.0007	PROMOÇÃO E SAÚDE DE QUALIDADE	2.090.500,00	4.171.500,00	6.262.000,00
10.304	**Vigilância Sanitária**	**637.250,00**	**252.250,00**	**889.500,00**
10.304.0007	PROMOÇÃO E SAÚDE DE QUALIDADE	637.250,00	252.250,00	889.500,00
10.305	**Vigilância Epidemiológica**	**2.346.500,00**	**12.077.600,00**	**14.424.100,00**
10.305.0007	PROMOÇÃO E SAÚDE DE QUALIDADE	2.346.500,00	12.077.600,00	14.424.100,00
10.306	**Alimentação e Nutrição**	**1.006.100,00**	**5.206.000,00**	**6.212.100,00**
10.306.0007	PROMOÇÃO E SAÚDE DE QUALIDADE	1.006.100,00	5.206.000,00	6.212.100,00
10.481	**Habitacao Rural**	**5.000,00**	**20.000,00**	**25.000,00**
10.481.0007	PROMOÇÃO E SAÚDE DE QUALIDADE	5.000,00	20.000,00	25.000,00
12	**Educação**	**43.056.500,00**	**142.960.000,00**	**186.016.500,00**
12.122	**Administração Geral**	**280.100,00**	**0,00**	**280.100,00**
12.122.0005	EDUCAÇÃO COM QUALIDADE	280.100,00	0,00	280.100,00
12.243	**Assistência à Criança e ao Adolescente**	**110.000,00**	**0,00**	**110.000,00**
12.243.0005	EDUCAÇÃO COM QUALIDADE	110.000,00	0,00	110.000,00
12.361	**Ensino Fundamental**	**29.376.400,00**	**104.342.000,00**	**133.718.400,00**
12.361.0005	EDUCAÇÃO COM QUALIDADE	29.376.400,00	104.342.000,00	133.718.400,00
12.365	**Educação Infantil**	**12.590.000,00**	**26.990.000,00**	**39.580.000,00**
12.365.0005	EDUCAÇÃO COM QUALIDADE	12.590.000,00	26.990.000,00	39.580.000,00
12.366	**Educação de Jovens e Adultos**	**700.000,00**	**2.030.000,00**	**2.730.000,00**
12.366.0005	EDUCAÇÃO COM QUALIDADE	700.000,00	2.030.000,00	2.730.000,00
12.367	**Educação Especial**	**0,00**	**2.318.000,00**	**2.318.000,00**
12.367.0005	EDUCAÇÃO COM QUALIDADE	0,00	2.318.000,00	2.318.000,00

Contabilis - Desenvolvido por 3Tecnos Tecnologia / / Emitido em:30/08/2024 11:54:01 Página 1 de 3

Esta edição encontra-se no site: http://www.municipioonline.com.br/se/prefeitura/itabaiana

Assinado digitalmente por 13104740000110 - MUNICIPIO DE ITABAIANA

LEI

ESTADO DE SERGIPE

Anexo 8 da Lei 4.320/64

PREFEITURA MUNICIPAL DE ITABAIANA

VII - Despesa por Função, SubFunção e Programa Conf. Vínculo com Recursos

Exercício: 2025

Código	Especificação	Ordinários	Vinculado	Total
12.368	**Educação Básica**	**0,00**	**7.280.000,00**	**7.280.000,00**
12.368.0005	EDUCAÇÃO COM QUALIDADE	0,00	7.280.000,00	7.280.000,00
13	**Cultura**	**12.690.500,00**	**643.000,00**	**13.333.500,00**
13.122	**Administração Geral**	**2.023.000,00**	**2.000,00**	**2.025.000,00**
13.122.0004	FORTALECIMENTO CULTURAL, TURISTICO E ESPORTIVO	2.023.000,00	2.000,00	2.025.000,00
13.392	**Difusão Cultural**	**10.667.500,00**	**641.000,00**	**11.308.500,00**
13.392.0004	FORTALECIMENTO CULTURAL, TURISTICO E ESPORTIVO	10.667.500,00	641.000,00	11.308.500,00
14	**Direitos da Cidadania**	**18.000,00**	**10.000,00**	**28.000,00**
14.451	**Infraestrutura Urbana**	**18.000,00**	**10.000,00**	**28.000,00**
14.451.0001	GESTÃO PÚBLICA EFICIENTE	18.000,00	10.000,00	28.000,00
15	**Urbanismo**	**55.865.000,00**	**33.182.000,00**	**89.047.000,00**
15.122	**Administração Geral**	**25.844.000,00**	**2.418.000,00**	**28.262.000,00**
15.122.0003	DESENVOLVIMENTO E INFRAESTRUTURA URBANA E RURAL	25.844.000,00	2.418.000,00	28.262.000,00
15.451	**Infraestrutura Urbana**	**19.241.000,00**	**28.970.000,00**	**48.211.000,00**
15.451.0003	DESENVOLVIMENTO E INFRAESTRUTURA URBANA E RURAL	19.241.000,00	28.970.000,00	48.211.000,00
15.452	**Serviços Urbanos**	**10.770.500,00**	**1.789.000,00**	**12.559.500,00**
15.452.0002	DESENVOLVIMENTO ECONÔMICO E MEIO AMBIENTE SUSTENTAVEL	1.000,00	1.000,00	2.000,00
15.452.0003	DESENVOLVIMENTO E INFRAESTRUTURA URBANA E RURAL	10.769.500,00	1.788.000,00	12.557.500,00
15.482	**Habitacao Urbana**	**1.000,00**	**1.000,00**	**2.000,00**
15.482.0003	DESENVOLVIMENTO E INFRAESTRUTURA URBANA E RURAL	1.000,00	1.000,00	2.000,00
15.605	**Abastecimento**	**8.500,00**	**4.000,00**	**12.500,00**
15.605.0003	DESENVOLVIMENTO E INFRAESTRUTURA URBANA E RURAL	8.500,00	4.000,00	12.500,00
16	**Habitação**	**8.000,00**	**14.502.000,00**	**14.510.000,00**
16.244	**Assistência Comunitária**	**6.000,00**	**0,00**	**6.000,00**
16.244.0003	DESENVOLVIMENTO E INFRAESTRUTURA URBANA E RURAL	6.000,00	0,00	6.000,00
16.482	**Habitacao Urbana**	**2.000,00**	**14.502.000,00**	**14.504.000,00**
16.482.0003	DESENVOLVIMENTO E INFRAESTRUTURA URBANA E RURAL	2.000,00	14.502.000,00	14.504.000,00
17	**Saneamento**	**2.003.000,00**	**9.000,00**	**2.012.000,00**
17.512	**Saneamento Basico Urbano**	**2.003.000,00**	**9.000,00**	**2.012.000,00**
17.512.0003	DESENVOLVIMENTO E INFRAESTRUTURA URBANA E RURAL	2.003.000,00	9.000,00	2.012.000,00
18	**Gestão Ambiental**	**11.157.326,00**	**22.500,00**	**11.179.826,00**
18.122	**Administração Geral**	**1.524.326,00**	**3.500,00**	**1.527.826,00**
18.122.0001	GESTÃO PÚBLICA EFICIENTE	356.000,00	1.000,00	357.000,00
18.122.0002	DESENVOLVIMENTO ECONÔMICO E MEIO AMBIENTE SUSTENTAVEL	1.168.326,00	2.500,00	1.170.826,00
18.128	**Formação de Recursos Humanos**	**5.000,00**	**0,00**	**5.000,00**
18.128.0002	DESENVOLVIMENTO ECONÔMICO E MEIO AMBIENTE SUSTENTAVEL	5.000,00	0,00	5.000,00
18.541	**Preservação e Conservação Ambiental**	**9.627.000,00**	**18.000,00**	**9.645.000,00**
18.541.0002	DESENVOLVIMENTO ECONÔMICO E MEIO AMBIENTE SUSTENTAVEL	9.627.000,00	18.000,00	9.645.000,00
18.542	**Controle Ambiental**	**1.000,00**	**1.000,00**	**2.000,00**
18.542.0002	DESENVOLVIMENTO ECONÔMICO E MEIO AMBIENTE SUSTENTAVEL	1.000,00	1.000,00	2.000,00
20	**Agricultura**	**7.907.500,00**	**1.116.000,00**	**9.023.500,00**
20.122	**Administração Geral**	**7.349.500,00**	**1.103.000,00**	**8.452.500,00**
20.122.0002	DESENVOLVIMENTO ECONÔMICO E MEIO AMBIENTE SUSTENTAVEL	7.349.500,00	1.103.000,00	8.452.500,00
20.244	**Assistência Comunitária**	**13.000,00**	**5.000,00**	**18.000,00**
20.244.0002	DESENVOLVIMENTO ECONÔMICO E MEIO AMBIENTE SUSTENTAVEL	13.000,00	5.000,00	18.000,00
20.607	**Irrigacao**	**336.000,00**	**3.000,00**	**339.000,00**
20.607.0002	DESENVOLVIMENTO ECONÔMICO E MEIO AMBIENTE SUSTENTAVEL	336.000,00	3.000,00	339.000,00
20.609	**Defesa Agropecuária**	**50.000,00**	**0,00**	**50.000,00**
20.609.0002	DESENVOLVIMENTO ECONÔMICO E MEIO AMBIENTE SUSTENTAVEL	50.000,00	0,00	50.000,00
20.692	**Comercialização**	**159.000,00**	**5.000,00**	**164.000,00**
20.692.0002	DESENVOLVIMENTO ECONÔMICO E MEIO AMBIENTE SUSTENTAVEL	159.000,00	5.000,00	164.000,00
22	**Indústria**	**108.000,00**	**0,00**	**108.000,00**
22.122	**Administração Geral**	**47.000,00**	**0,00**	**47.000,00**
22.122.0001	GESTÃO PÚBLICA EFICIENTE	47.000,00	0,00	47.000,00
22.128	**Formação de Recursos Humanos**	**11.000,00**	**0,00**	**11.000,00**
22.128.0001	GESTÃO PÚBLICA EFICIENTE	11.000,00	0,00	11.000,00
22.662	**Produção Industrial**	**50.000,00**	**0,00**	**50.000,00**
22.662.0001	GESTÃO PÚBLICA EFICIENTE	50.000,00	0,00	50.000,00
23	**Comércio e Serviços**	**769.000,00**	**12.000,00**	**781.000,00**
23.122	**Administração Geral**	**728.000,00**	**11.000,00**	**739.000,00**
23.122.0001	GESTÃO PÚBLICA EFICIENTE	723.000,00	0,00	723.000,00
23.122.0004	FORTALECIMENTO CULTURAL, TURISTICO E ESPORTIVO	5.000,00	11.000,00	16.000,00
23.692	**Comercialização**	**1.000,00**	**1.000,00**	**2.000,00**

Contabilis - Desenvolvido por 3Tecnos Tecnologia / / Emitido em:30/08/2024 11:54:01 Página 2 de 3

Esta edição encontra-se no site: http://www.municipioonline.com.br/se/prefeitura/itabaiana

Assinado digitalmente por 13104740000110 - MUNICIPIO DE ITABAIANA

LEI

ESTADO DE SERGIPE

Anexo 8 da Lei 4.320/64

PREFEITURA MUNICIPAL DE ITABAIANA

VII - Despesa por Função, SubFunção e Programa Conf. Vínculo com Recursos

Exercício: 2025

Código	Especificação	Ordinários	Vinculado	Total
23.692.0002	DESENVOLVIMENTO ECONÔMICO E MEIO AMBIENTE SUSTENTAVEL	1.000,00	1.000,00	2.000,00
23.695	**Turismo**	**40.000,00**	**0,00**	**40.000,00**
23.695.0004	FORTALECIMENTO CULTURAL, TURISTICO E ESPORTIVO	40.000,00	0,00	40.000,00
25	**Energia**	**0,00**	**15.000.000,00**	**15.000.000,00**
25.752	**Energia Eletrica**	**0,00**	**15.000.000,00**	**15.000.000,00**
25.752.0003	DESENVOLVIMENTO E INFRAESTRUTURA URBANA E RURAL	0,00	15.000.000,00	15.000.000,00
26	**Transporte**	**11.918.800,00**	**1.315.200,00**	**13.234.000,00**
26.122	**Administração Geral**	**5.559.200,00**	**1.141.000,00**	**6.700.200,00**
26.122.0003	DESENVOLVIMENTO E INFRAESTRUTURA URBANA E RURAL	5.559.200,00	1.141.000,00	6.700.200,00
26.453	**Transportes Coletivos Urbanos**	**50.000,00**	**0,00**	**50.000,00**
26.453.0003	DESENVOLVIMENTO E INFRAESTRUTURA URBANA E RURAL	50.000,00	0,00	50.000,00
26.782	**Transporte Rodoviário**	**6.305.600,00**	**174.200,00**	**6.479.800,00**
26.782.0001	GESTÃO PÚBLICA EFICIENTE	120.000,00	0,00	120.000,00
26.782.0003	DESENVOLVIMENTO E INFRAESTRUTURA URBANA E RURAL	6.185.600,00	174.200,00	6.359.800,00
26.785	**Transportes Especiais**	**4.000,00**	**0,00**	**4.000,00**
26.785.0003	DESENVOLVIMENTO E INFRAESTRUTURA URBANA E RURAL	4.000,00	0,00	4.000,00
27	**Desporto e Lazer**	**1.864.000,00**	**974.000,00**	**2.838.000,00**
27.122	**Administração Geral**	**1.051.000,00**	**0,00**	**1.051.000,00**
27.122.0004	FORTALECIMENTO CULTURAL, TURISTICO E ESPORTIVO	1.051.000,00	0,00	1.051.000,00
27.128	**Formação de Recursos Humanos**	**16.000,00**	**0,00**	**16.000,00**
27.128.0004	FORTALECIMENTO CULTURAL, TURISTICO E ESPORTIVO	16.000,00	0,00	16.000,00
27.812	**Desporto Comunitário**	**4.000,00**	**959.000,00**	**963.000,00**
27.812.0003	DESENVOLVIMENTO E INFRAESTRUTURA URBANA E RURAL	1.000,00	2.000,00	3.000,00
27.812.0004	FORTALECIMENTO CULTURAL, TURISTICO E ESPORTIVO	3.000,00	957.000,00	960.000,00
27.813	**Lazer**	**793.000,00**	**15.000,00**	**808.000,00**
27.813.0004	FORTALECIMENTO CULTURAL, TURISTICO E ESPORTIVO	793.000,00	15.000,00	808.000,00
99	**Reserva**	**1.900.000,00**	**0,00**	**1.900.000,00**
99.999	**Reserva de Contingência**	**1.900.000,00**	**0,00**	**1.900.000,00**
99.999.0001	GESTÃO PÚBLICA EFICIENTE	1.900.000,00	0,00	1.900.000,00
	Total da Despesa:	**273.230.000,00**	**403.547.000,00**	**676.777.000,00**

Contabilis - Desenvolvido por 3Tecnos Tecnologia / / Emitido em:30/08/2024 11:54:01 Página 3 de 3

Esta edição encontra-se no site: http://www.municipioonline.com.br/se/prefeitura/itabaiana

Assinado digitalmente por 13104740000110 - MUNICIPIO DE ITABAIANA

LEI

ESTADO DE SERGIPE
PREFEITURA MUNICIPAL DE ITABAIANA
VIII - Despesa por Órgão e Função

Anexo 9 da Lei 4.320/64

Exercício: 2025

Especificação		Valor	(%)
01 - CÂMARA MUNICIPAL DE ITABAIANA			
01 - Legislativa		13.000.000,00	100,000
	Total do Órgão	**13.000.000,00**	**100,00**
02 - PREFEITURA MUNICIPAL DE ITABAIANA			
02 - Judiciária		2.497.000,00	0,624
04 - Administração		51.981.500,00	12,987
12 - Educação		186.016.500,00	46,474
13 - Cultura		13.333.500,00	3,331
14 - Direitos da Cidadania		28.000,00	0,007
15 - Urbanismo		89.047.000,00	22,247
16 - Habitação		14.510.000,00	3,625
17 - Saneamento		2.012.000,00	0,503
18 - Gestão Ambiental		11.179.826,00	2,793
20 - Agricultura		9.023.500,00	2,254
22 - Indústria		108.000,00	0,027
23 - Comércio e Serviços		781.000,00	0,195
25 - Energia		15.000.000,00	3,748
26 - Transporte		2.000,00	0,000
27 - Desporto e Lazer		2.838.000,00	0,709
99 - Reserva		1.900.000,00	0,475
	Total do Órgão	**400.257.826,00**	**100,00**
03 - SECRETARIA MUNICIPAL DE SAÚDE DE ITABAIANA			
10 - Saúde		230.927.700,00	100,000
	Total do Órgão	**230.927.700,00**	**100,00**
04 - SECRETARIA DO DESENVOLVIMENTO SOCIAL			
08 - Assistência Social		19.359.474,00	100,000
	Total do Órgão	**19.359.474,00**	**100,00**
05 - SUPERINTENDÊNCIA MUNICIPAL DE TRÂNSITO E DE TRANSPORTE			
26 - Transporte		13.232.000,00	100,000
	Total do Órgão	**13.232.000,00**	**100,00**
	Total Geral:	**676.777.000,00**	

Contabilis - Desenvolvido por 3Tecnos Tecnologia / /

Página 1 de 1

Esta edição encontra-se no site: http://www.municipioonline.com.br/se/prefeitura/itabaiana

Assinado digitalmente por 13104740000110 - MUNICIPIO DE ITABAIANA

LEI

ESTADO DE SERGIPE
PREFEITURA MUNICIPAL DE ITABAIANA
QDD - Quadro de Detalhamento da Despesa

Exercício: 2025

Classificação	Especificação	Desdob.	Elemento	Categoria
Poder:	**1 - Poder Legislativo**			
Órgão:	**01 - CÂMARA MUNICIPAL DE ITABAIANA**			
UO:	**0101 - CÂMARA MUNICIPAL DE ITABAIANA**			
Dotação:	**01.031.0008.1001 - AQUISIÇÃO DE MOBILIÁRIOS, EQUIPAMENTOS E VEÍCULOS PARA A CÂMARA MUNICIPAL**			
40000000	DESPESAS DE CAPITAL			
44000000	INVESTIMENTOS			
44900000	APLICAÇÕES DIRETAS		150.000,00	150.000,00
44905200 - 15000000	Equipamentos e Material Permanente	150.000,00		
			Total Dotação:	**150.000,00**
Dotação:	**01.031.0008.1002 - CONSTRUÇÃO OU AMPLIAÇÃO DO PRÉDIO DA CÂMARA MUNICIPAL**			
40000000	DESPESAS DE CAPITAL			
44000000	INVESTIMENTOS			
44900000	APLICAÇÕES DIRETAS		150.000,00	150.000,00
44905100 - 15000000	Obras e Instalações	150.000,00		
			Total Dotação:	**150.000,00**
Dotação:	**01.031.0008.2001 - MANUTENÇÃO DAS ATIVIDADES DA CÂMARA**			
30000000	DESPESAS CORRENTES			
31000000	PESSOAL E ENCARGOS SOCIAIS			
31900000	APLICAÇÕES DIRETAS		9.976.000,00	9.976.000,00
31900100 - 15000000	Aposentadorias, Reserva Remunerada e Reformas	1.000,00		
31901100 - 15000000	Vencimentos e Vantagens Fixas Pessoal Civil	8.000.000,00		
31901300 - 15000000	Obrigações Patronais	1.800.000,00		
31901600 - 15000000	Outras Despesas Variáveis - Pessoal Civil	25.000,00		
31909100 - 15000000	Sentenças Judiciais	50.000,00		
31909200 - 15000000	Despesas Exercícios Anteriores	50.000,00		
31909400 - 15000000	Indenizações e Restituições Trabalhistas	50.000,00		
33000000	OUTRAS DESPESAS CORRENTES			
33900000	APLICAÇÕES DIRETAS		2.720.000,00	2.720.000,00
33901400 - 15000000	Diárias - Civil	120.000,00		
33903000 - 15000000	Material de Consumo	130.000,00		
33903300 - 15000000	Passagens e Despesas Com Locomoção	80.000,00		
33903500 - 15000000	Serviços de Consultoria	250.000,00		
33903600 - 15000000	Outros Serviços de Terceiros - Pessoa Física	50.000,00		
33903700 - 15000000	Locação de Mão-de-obra	350.000,00		
33903900 - 15000000	Outros Serviços de Terceiros - Pessoa Jurídica	340.000,00		
33904000 - 15000000	Serviços de Tecnologia da Informação e Comunicação - Pessoa Jurídica	250.000,00		
33904600 - 15000000	Auxílio-alimentação	1.100.000,00		
33904700 - 15000000	Obrigações Tributárias e Contributivas	5.000,00		
33909100 - 15000000	Sentenças Judiciais	5.000,00		
33909200 - 15000000	Despesas de Exercícios Anteriores	20.000,00		
33909300 - 15000000	Indenizações e Restituições	20.000,00		
			Total Dotação:	**12.696.000,00**
Dotação:	**01.031.0008.2196 - CONCURSO PÚBLICO**			
30000000	DESPESAS CORRENTES			
33000000	OUTRAS DESPESAS CORRENTES			
33900000	APLICAÇÕES DIRETAS		4.000,00	4.000,00
33903000 - 15000000	Material de Consumo	1.000,00		
33903500 - 15000000	Serviços de Consultoria	1.000,00		
33903600 - 15000000	Outros Serviços de Terceiros - Pessoa Física	1.000,00		
33903900 - 15000000	Outros Serviços de Terceiros - Pessoa Jurídica	1.000,00		
			Total Dotação:	**4.000,00**
			Total Unid. Orçamentária:	**13.000.000,00**

Contabilis - Desenvolvido por 3Tecnos Tecnologia / / Emitido em: 30/08/2024 11:55:25 Página 1 de 91

Esta edição encontra-se no site: http://www.municipioonline.com.br/se/prefeitura/itabaiana

Assinado digitalmente por 13104740000110 - MUNICIPIO DE ITABAIANA

LEI

ESTADO DE SERGIPE
PREFEITURA MUNICIPAL DE ITABAIANA
QDD - Quadro de Detalhamento da Despesa

Exercício: 2025

Classificação	Especificação	Desdob.	Elemento	Categoria
			Total Orgão:	13.000.000,00

Contabilis - Desenvolvido por 3Tecnos Tecnologia / / Emitido em: 30/08/2024 11:55:25 Página 2 de 91

Esta edição encontra-se no site: http://www.municipioonline.com.br/se/prefeitura/itabaiana

Assinado digitalmente por 13104740000110 - MUNICIPIO DE ITABAIANA

LEI

ESTADO DE SERGIPE
PREFEITURA MUNICIPAL DE ITABAIANA
QDD - Quadro de Detalhamento da Despesa

Exercício: 2025

Classificação	Especificação	Desdob.	Elemento	Categoria
Poder:	**2 - Poder Executivo**			
Órgão:	**02 - PREFEITURA MUNICIPAL DE ITABAIANA**			
UO:	**0201 - GABINETE DO PREFEITO**			
Dotação:	**04.122.0001.1003 - AQUISIÇÃO DE MOBILIÁRIOS, EQUIPAMENTOS E VEÍCULOS PARA O GABINETE DO PREFEITO**			
40000000	DESPESAS DE CAPITAL			
44000000	INVESTIMENTOS			
44900000	APLICAÇÕES DIRETAS		11.000,00	11.000,00
44905200 - 15000000	Equipamentos e Material Permanente	6.000,00		
44905200 - 17550000	Equipamentos e Material Permanente	5.000,00		
			Total Dotação:	**11.000,00**
Dotação:	**04.122.0001.2002 - MANUTENÇÃO DO GABINETE DO PREFEITO**			
30000000	DESPESAS CORRENTES			
31000000	PESSOAL E ENCARGOS SOCIAIS			
31900000	APLICAÇÕES DIRETAS		2.686.000,00	2.686.000,00
31901100 - 15000000	Vencimentos e Vantagens Fixas Pessoal Civil	2.200.000,00		
31901300 - 15000000	Obrigações Patronais	484.000,00		
31901600 - 15000000	Outras Despesas Variáveis - Pessoal Civil	1.000,00		
31909200 - 15000000	Despesas Exercícios Anteriores	1.000,00		
33000000	OUTRAS DESPESAS CORRENTES			
33900000	APLICAÇÕES DIRETAS		529.000,00	529.000,00
33901400 - 15000000	Diárias - Civil	50.000,00		
33903000 - 15000000	Material de Consumo	70.000,00		
33903000 - 17063110	Material de Consumo	5.000,00		
33903300 - 15000000	Passagens e Despesas Com Locomoção	150.000,00		
33903900 - 15000000	Outros Serviços de Terceiros - Pessoa Jurídica	250.000,00		
33904000 - 15000000	Serviços de Tecnologia da Informação e Comunicação - Pessoa Jurídica	500,00		
33909100 - 15000000	Sentenças Judiciais	500,00		
33909200 - 15000000	Despesas de Exercícios Anteriores	3.000,00		
			Total Dotação:	**3.215.000,00**
Dotação:	**04.128.0001.2003 - QUALIFICAÇÃO E CAPACITAÇÃO DOS SERVIDORES DO GABINETE DO PREFEITO**			
30000000	DESPESAS CORRENTES			
33000000	OUTRAS DESPESAS CORRENTES			
33900000	APLICAÇÕES DIRETAS		5.000,00	5.000,00
33901400 - 15000000	Diárias - Civil	1.000,00		
33903000 - 15000000	Material de Consumo	1.000,00		
33903300 - 15000000	Passagens e Despesas Com Locomoção	1.000,00		
33903600 - 15000000	Outros Serviços de Terceiros - Pessoa Física	1.000,00		
33903900 - 15000000	Outros Serviços de Terceiros - Pessoa Jurídica	1.000,00		
			Total Dotação:	**5.000,00**
			Total Unid. Orçamentária:	**3.231.000,00**

Contabilis - Desenvolvido por 3Tecnos Tecnologia / / Emitido em: 30/08/2024 11:55:25 Página 3 de 91

Esta edição encontra-se no site: http://www.municipioonline.com.br/se/prefeitura/itabaiana

Assinado digitalmente por 13104740000110 - MUNICIPIO DE ITABAIANA

LEI

ESTADO DE SERGIPE
PREFEITURA MUNICIPAL DE ITABAIANA
QDD - Quadro de Detalhamento da Despesa

Exercício: 2025

Classificação	Especificação	Desdob.	Elemento	Categoria
Poder:	**2 - Poder Executivo**			
Órgão:	**02 - PREFEITURA MUNICIPAL DE ITABAIANA**			
UO:	**0202 - PROCURADORIA GERAL**			
Dotação:	**02.122.0009.1004 - AQUISIÇÃO DE MOBILIÁRIOS, EQUIPAMENTOS E VEÍCULOS PARA A PROCURADORIA GERAL**			
40000000	DESPESAS DE CAPITAL			
44000000	INVESTIMENTOS			
44900000	APLICAÇÕES DIRETAS		5.000,00	5.000,00
44905200 - 15000000	Equipamentos e Material Permanente	1.000,00		
44905200 - 17550000	Equipamentos e Material Permanente	4.000,00		
			Total Dotação:	**5.000,00**
Dotação:	**02.122.0009.2004 - MANUTENÇÃO DA PROCURADORIA GERAL**			
30000000	DESPESAS CORRENTES			
31000000	PESSOAL E ENCARGOS SOCIAIS			
31900000	APLICAÇÕES DIRETAS		2.265.000,00	2.265.000,00
31901100 - 15000000	Vencimentos e Vantagens Fixas Pessoal Civil	1.840.000,00		
31901300 - 15000000	Obrigações Patronais	418.000,00		
31901600 - 15000000	Outras Despesas Variáveis - Pessoal Civil	1.000,00		
31909200 - 15000000	Despesas Exercícios Anteriores	5.000,00		
31909400 - 15000000	Indenizações e Restituições Trabalhistas	1.000,00		
33000000	OUTRAS DESPESAS CORRENTES			
33900000	APLICAÇÕES DIRETAS		227.000,00	227.000,00
33901400 - 15000000	Diárias - Civil	10.000,00		
33903000 - 15000000	Material de Consumo	15.000,00		
33903300 - 15000000	Passagens e Despesas Com Locomoção	10.000,00		
33903500 - 15000000	Serviços de Consultoria	150.000,00		
33903600 - 15000000	Outros Serviços de Terceiros - Pessoa Física	5.000,00		
33903900 - 15000000	Outros Serviços de Terceiros - Pessoa Jurídica	25.000,00		
33904000 - 15000000	Serviços de Tecnologia da Informação e Comunicação - Pessoa Jurídica	10.000,00		
33904700 - 15000000	Obrigações Tributárias e Contributivas	1.000,00		
33909200 - 15000000	Despesas de Exercícios Anteriores	1.000,00		
			Total Dotação:	**2.492.000,00**
Dotação:	**04.128.0009.2005 - QUALIFICAÇÃO E CAPACITAÇÃO DOS SERVIDORES DA PROCURADORIA**			
30000000	DESPESAS CORRENTES			
33000000	OUTRAS DESPESAS CORRENTES			
33900000	APLICAÇÕES DIRETAS		6.000,00	6.000,00
33901400 - 15000000	Diárias - Civil	1.000,00		
33903000 - 15000000	Material de Consumo	1.000,00		
33903300 - 15000000	Passagens e Despesas Com Locomoção	1.000,00		
33903500 - 15000000	Serviços de Consultoria	1.000,00		
33903600 - 15000000	Outros Serviços de Terceiros - Pessoa Física	1.000,00		
33903900 - 15000000	Outros Serviços de Terceiros - Pessoa Jurídica	1.000,00		
			Total Dotação:	**6.000,00**
			Total Unid. Orçamentária:	**2.503.000,00**

Contabilis - Desenvolvido por 3Tecnos Tecnologia / / Emitido em: 30/08/2024 11:55:25 Página 4 de 91

Esta edição encontra-se no site: http://www.municipioonline.com.br/se/prefeitura/itabaiana

Assinado digitalmente por 13104740000110 - MUNICIPIO DE ITABAIANA

LEI

ESTADO DE SERGIPE
PREFEITURA MUNICIPAL DE ITABAIANA
QDD - Quadro de Detalhamento da Despesa

Exercício: 2025

Classificação	Especificação	Desdob.	Elemento	Categoria
Poder:	**2 - Poder Executivo**			
Órgão:	**02 - PREFEITURA MUNICIPAL DE ITABAIANA**			
UO:	**0203 - CONTROLADORIA GERAL**			
Dotação:	**04.122.0001.1005 - AQUISIÇÃO DE MOBILIÁRIOS, EQUIPAMENTOS E VEÍCULOS PARA A CONTROLADORIA GERAL**			
40000000	DESPESAS DE CAPITAL			
44000000	INVESTIMENTOS			
44900000	APLICAÇÕES DIRETAS		10.000,00	10.000,00
44905200 - 15000000	Equipamentos e Material Permanente	5.000,00		
44905200 - 17550000	Equipamentos e Material Permanente	5.000,00		
			Total Dotação:	**10.000,00**
Dotação:	**04.124.0001.2006 - MANUTENÇÃO DA CONTROLADORIA GERAL**			
30000000	DESPESAS CORRENTES			
31000000	PESSOAL E ENCARGOS SOCIAIS			
31900000	APLICAÇÕES DIRETAS		393.000,00	393.000,00
31901100 - 15000000	Vencimentos e Vantagens Fixas Pessoal Civil	300.000,00		
31901300 - 15000000	Obrigações Patronais	66.000,00		
31909200 - 15000000	Despesas Exercícios Anteriores	1.000,00		
31909400 - 15000000	Indenizações e Restituições Trabalhistas	26.000,00		
33000000	OUTRAS DESPESAS CORRENTES			
33900000	APLICAÇÕES DIRETAS		54.000,00	54.000,00
33901400 - 15000000	Diárias - Civil	5.000,00		
33903000 - 15000000	Material de Consumo	20.000,00		
33903300 - 15000000	Passagens e Despesas Com Locomoção	5.000,00		
33903500 - 15000000	Serviços de Consultoria	1.000,00		
33903600 - 15000000	Outros Serviços de Terceiros - Pessoa Física	1.000,00		
33903900 - 15000000	Outros Serviços de Terceiros - Pessoa Jurídica	20.000,00		
33904000 - 15000000	Serviços de Tecnologia da Informação e Comunicação - Pessoa Jurídica	1.000,00		
33904700 - 15000000	Obrigações Tributárias e Contributivas	1.000,00		
			Total Dotação:	**447.000,00**
Dotação:	**04.128.0001.2007 - QUALIFICAÇÃO E CAPACITAÇÃO DOS SERVIDORES DA CONTROLADORIA GERAL**			
30000000	DESPESAS CORRENTES			
33000000	OUTRAS DESPESAS CORRENTES			
33900000	APLICAÇÕES DIRETAS		6.000,00	6.000,00
33901400 - 15000000	Diárias - Civil	1.000,00		
33903000 - 15000000	Material de Consumo	1.000,00		
33903300 - 15000000	Passagens e Despesas Com Locomoção	1.000,00		
33903500 - 15000000	Serviços de Consultoria	1.000,00		
33903600 - 15000000	Outros Serviços de Terceiros - Pessoa Física	1.000,00		
33903900 - 15000000	Outros Serviços de Terceiros - Pessoa Jurídica	1.000,00		
			Total Dotação:	**6.000,00**
			Total Unid. Orçamentária:	**463.000,00**

Contabilis - Desenvolvido por 3Tecnos Tecnologia / / Emitido em: 30/08/2024 11:55:25 Página 5 de 91

Esta edição encontra-se no site: http://www.municipioonline.com.br/se/prefeitura/itabaiana

Assinado digitalmente por 13104740000110 - MUNICIPIO DE ITABAIANA

LEI

ESTADO DE SERGIPE
PREFEITURA MUNICIPAL DE ITABAIANA
QDD - Quadro de Detalhamento da Despesa

Exercício: 2025

Classificação	Especificação	Desdob.	Elemento	Categoria
Poder:	**2 - Poder Executivo**			
Órgão:	**02 - PREFEITURA MUNICIPAL DE ITABAIANA**			
UO:	**0205 - SECRETARIA DE EDUCAÇÃO**			
Dotação:	**12.122.0005.2015 - MANUTENÇÃO DOS CONSELHOS VINCULADOS A EDUCAÇÃO**			
30000000	DESPESAS CORRENTES			
31000000	PESSOAL E ENCARGOS SOCIAIS			
31900000	APLICAÇÕES DIRETAS		36.600,00	36.600,00
31901100 - 15000000	Vencimentos e Vantagens Fixas Pessoal Civil	30.000,00		
31901300 - 15000000	Obrigações Patronais	6.600,00		
33000000	OUTRAS DESPESAS CORRENTES			
33500000	TRANSFERÊNCIAS A INSTITUIÇÕES PRIVADAS SEM FINS LUCRATIVOS		1.000,00	1.000,00
33504100 - 15000000	Contribuições	1.000,00		
33900000	APLICAÇÕES DIRETAS		62.500,00	62.500,00
33901400 - 15000000	Diárias - Civil	1.000,00		
33903000 - 15000000	Material de Consumo	5.000,00		
33903300 - 15000000	Passagens e Despesas Com Locomoção	10.000,00		
33903500 - 15000000	Serviços de Consultoria	1.000,00		
33903600 - 15000000	Outros Serviços de Terceiros - Pessoa Física	35.000,00		
33903900 - 15000000	Outros Serviços de Terceiros - Pessoa Jurídica	5.000,00		
33904000 - 15000000	Serviços de Tecnologia da Informação e Comunicação - Pessoa Jurídica	5.000,00		
33909200 - 15000000	Despesas de Exercícios Anteriores	500,00		
40000000	DESPESAS DE CAPITAL			
44000000	INVESTIMENTOS			
44900000	APLICAÇÕES DIRETAS		10.000,00	10.000,00
44905200 - 15000000	Equipamentos e Material Permanente	10.000,00		
			Total Dotação:	**110.100,00**
Dotação:	**12.122.0005.2139 - MANUTENÇÃO DA ESCOLA AGRÍCOLA**			
30000000	DESPESAS CORRENTES			
33000000	OUTRAS DESPESAS CORRENTES			
33900000	APLICAÇÕES DIRETAS		150.000,00	150.000,00
33903000 - 15000000	Material de Consumo	150.000,00		
40000000	DESPESAS DE CAPITAL			
44000000	INVESTIMENTOS			
44900000	APLICAÇÕES DIRETAS		20.000,00	20.000,00
44905200 - 15000000	Equipamentos e Material Permanente	20.000,00		
			Total Dotação:	**170.000,00**
Dotação:	**12.243.0005.2016 - APOIO A ESTUDANTES**			
30000000	DESPESAS CORRENTES			
33000000	OUTRAS DESPESAS CORRENTES			
33900000	APLICAÇÕES DIRETAS		110.000,00	110.000,00
33901800 - 15000000	Auxílio Financeiro a Estudantes	100.000,00		
33903200 - 15000000	Material, Bem ou Serviço Para Distribuição Gratuita	10.000,00		
			Total Dotação:	**110.000,00**
Dotação:	**12.361.0005.1009 - CONSTRUÇÃO, REFORMA E/OU AMPLIAÇÃO DE UNIDADES ESCOLARES DO ENSINO FUNDAMENTAL**			
40000000	DESPESAS DE CAPITAL			
44000000	INVESTIMENTOS			
44900000	APLICAÇÕES DIRETAS		11.420.000,00	11.420.000,00
44905100 - 15001001	Obras e Instalações	600.000,00		
44905100 - 15690000	Obras e Instalações	10.260.000,00		
44905100 - 17010000	Obras e Instalações	560.000,00		
			Total Dotação:	**11.420.000,00**
Dotação:	**12.361.0005.1010 - CONSTRUÇÃO, REFORMA E/OU AMPLIAÇÃO DE QUADRAS POLIESPORTIVAS NAS ESCOLAS**			
40000000	DESPESAS DE CAPITAL			

Contabilis - Desenvolvido por 3Tecnos Tecnologia / / Emitido em: 30/08/2024 11:55:25 Página 6 de 91

Esta edição encontra-se no site: http://www.municipioonline.com.br/se/prefeitura/itabaiana

Assinado digitalmente por 13104740000110 - MUNICIPIO DE ITABAIANA

LEI

ESTADO DE SERGIPE
PREFEITURA MUNICIPAL DE ITABAIANA
QDD - Quadro de Detalhamento da Despesa

Exercício: 2025

Classificação	Especificação	Desdob.	Elemento	Categoria
44000000	INVESTIMENTOS			
44900000	APLICAÇÕES DIRETAS		140.000,00	140.000,00
44905100 - 15001001	Obras e Instalações	140.000,00		
			Total Dotação:	**140.000,00**
Dotação:	**12.361.0005.1011 - AQUISIÇÃO DE INSTRUMENTOS MUSICAIS PARA ESCOLAS PÚBLICAS MUNICIPAIS**			
30000000	DESPESAS CORRENTES			
33000000	OUTRAS DESPESAS CORRENTES			
33900000	APLICAÇÕES DIRETAS		10.000,00	10.000,00
33903000 - 15001001	Material de Consumo	10.000,00		
40000000	DESPESAS DE CAPITAL			
44000000	INVESTIMENTOS			
44900000	APLICAÇÕES DIRETAS		50.000,00	50.000,00
44905200 - 15001001	Equipamentos e Material Permanente	50.000,00		
			Total Dotação:	**60.000,00**
Dotação:	**12.361.0005.1012 - AQUISIÇÃO DE EQUIPAMENTOS, MOBILIÁRIOS E VEÍCULOS PARA A SECRETARIA DE EDUCAÇÃO**			
40000000	DESPESAS DE CAPITAL			
44000000	INVESTIMENTOS			
44900000	APLICAÇÕES DIRETAS		51.000,00	51.000,00
44905200 - 15001001	Equipamentos e Material Permanente	50.000,00		
44905200 - 15690000	Equipamentos e Material Permanente	1.000,00		
45000000	INVERSÕES FINANCEIRAS			
45900000	APLICAÇÕES DIRETAS		51.000,00	51.000,00
45905200 - 15001001	Equipamentos e Material Permanente	50.000,00		
45905200 - 15690000	Equipamentos e Material Permanente	1.000,00		
			Total Dotação:	**102.000,00**
Dotação:	**12.361.0005.2017 - ALIMENTAÇÃO ESCOLAR - ENSINO FUNDAMENTAL**			
30000000	DESPESAS CORRENTES			
33000000	OUTRAS DESPESAS CORRENTES			
33900000	APLICAÇÕES DIRETAS		5.200.000,00	5.200.000,00
33903000 - 15000000	Material de Consumo	4.000.000,00		
33903000 - 15520000	Material de Consumo	1.200.000,00		
			Total Dotação:	**5.200.000,00**
Dotação:	**12.361.0005.2018 - DESENVOLVIMENTO E MANUTENÇÃO DO ENSINO FUNDAMENTAL**			
30000000	DESPESAS CORRENTES			
31000000	PESSOAL E ENCARGOS SOCIAIS			
31900000	APLICAÇÕES DIRETAS		11.613.000,00	11.613.000,00
31900400 - 15001001	Contratação Por Tempo Determinado	3.000.000,00		
31901100 - 15001001	Vencimentos e Vantagens Fixas Pessoal Civil	6.500.000,00		
31901300 - 15001001	Obrigações Patronais	2.090.000,00		
31901600 - 15001001	Outras Despesas Variáveis - Pessoal Civil	1.000,00		
31909200 - 15000000	Despesas Exercícios Anteriores	1.000,00		
31909200 - 15001001	Despesas Exercícios Anteriores	1.000,00		
31909400 - 15001001	Indenizações e Restituições Trabalhistas	20.000,00		
33000000	OUTRAS DESPESAS CORRENTES			
33900000	APLICAÇÕES DIRETAS		5.019.400,00	5.019.400,00
33900800 - 15001001	Outros Benefícios Assistenciais	7.000,00		
33901400 - 15000000	Diárias - Civil	1.000,00		
33901400 - 15001001	Diárias - Civil	1.000,00		
33903000 - 15000000	Material de Consumo	5.000,00		
33903000 - 15001001	Material de Consumo	2.000.000,00		
33903000 - 15710000	Material de Consumo	5.000,00		
33903200 - 15000000	Material, Bem ou Serviço Para Distribuição Gratuita	1.000,00		
33903200 - 15001001	Material, Bem ou Serviço Para Distribuição Gratuita	1.000,00		
33903300 - 15000000	Passagens e Despesas Com Locomoção	1.000,00		

Contabilis - Desenvolvido por 3Tecnos Tecnologia / / Emitido em: 30/08/2024 11:55:25 Página 7 de 91

Esta edição encontra-se no site: http://www.municipioonline.com.br/se/prefeitura/itabaiana

Assinado digitalmente por 13104740000110 - MUNICIPIO DE ITABAIANA

LEI

ESTADO DE SERGIPE
PREFEITURA MUNICIPAL DE ITABAIANA
QDD - Quadro de Detalhamento da Despesa

Exercício: 2025

Classificação	Especificação	Desdob.	Elemento	Categoria
33903300 - 15001001	Passagens e Despesas Com Locomoção	5.400,00		
33903600 - 15000000	Outros Serviços de Terceiros - Pessoa Física	10.000,00		
33903600 - 15001001	Outros Serviços de Terceiros - Pessoa Física	655.000,00		
33903900 - 15000000	Outros Serviços de Terceiros - Pessoa Jurídica	25.000,00		
33903900 - 15001001	Outros Serviços de Terceiros - Pessoa Jurídica	2.200.000,00		
33904000 - 15001001	Serviços de Tecnologia da Informação e Comunicação - Pessoa Jurídica	50.000,00		
33904700 - 15000000	Obrigações Tributárias e Contributivas	1.000,00		
33904700 - 15001001	Obrigações Tributárias e Contributivas	1.000,00		
33909200 - 15001001	Despesas de Exercícios Anteriores	50.000,00		
40000000	DESPESAS DE CAPITAL			
44000000	INVESTIMENTOS			
44900000	APLICAÇÕES DIRETAS		232.000,00	232.000,00
44905200 - 15001001	Equipamentos e Material Permanente	187.000,00		
44905200 - 15690000	Equipamentos e Material Permanente	43.000,00		
44906100 - 15000000	Aquisição de Imóveis	1.000,00		
44906100 - 15001001	Aquisição de Imóveis	1.000,00		
45000000	INVERSÕES FINANCEIRAS			
45900000	APLICAÇÕES DIRETAS		2.000,00	2.000,00
45905200 - 15000000	Equipamentos e Material Permanente	1.000,00		
45905200 - 15001001	Equipamentos e Material Permanente	1.000,00		
			Total Dotação:	**16.866.400,00**
Dotação: 12.361.0005.2019 - MANUTENÇÃO DO SISTEMA DE TRANSPORTE ESCOLAR				
30000000	DESPESAS CORRENTES			
33000000	OUTRAS DESPESAS CORRENTES			
33900000	APLICAÇÕES DIRETAS		1.559.900,00	1.559.900,00
33901400 - 15001001	Diárias - Civil	5.000,00		
33903000 - 15001001	Material de Consumo	500.000,00		
33903000 - 15530000	Material de Consumo	230.000,00		
33903600 - 15001001	Outros Serviços de Terceiros - Pessoa Física	5.000,00		
33903900 - 15001001	Outros Serviços de Terceiros - Pessoa Jurídica	50.000,00		
33903900 - 15530000	Outros Serviços de Terceiros - Pessoa Jurídica	769.900,00		
40000000	DESPESAS DE CAPITAL			
44000000	INVESTIMENTOS			
44900000	APLICAÇÕES DIRETAS		10.000,00	10.000,00
44905200 - 15001001	Equipamentos e Material Permanente	10.000,00		
45000000	INVERSÕES FINANCEIRAS			
45900000	APLICAÇÕES DIRETAS		100,00	100,00
45905200 - 15530000	Equipamentos e Material Permanente	100,00		
			Total Dotação:	**1.570.000,00**
Dotação: 12.361.0005.2022 - QUALIFICAÇÃO DE PROFISSIONAIS DO MAGISTÉRIO E SERVIDORES DA EDUCAÇÃO				
30000000	DESPESAS CORRENTES			
33000000	OUTRAS DESPESAS CORRENTES			
33900000	APLICAÇÕES DIRETAS		19.000,00	19.000,00
33901400 - 15001001	Diárias - Civil	2.000,00		
33903000 - 15001001	Material de Consumo	5.000,00		
33903300 - 15001001	Passagens e Despesas Com Locomoção	5.000,00		
33903600 - 15001001	Outros Serviços de Terceiros - Pessoa Física	2.000,00		
33903900 - 15001001	Outros Serviços de Terceiros - Pessoa Jurídica	5.000,00		
			Total Dotação:	**19.000,00**
Dotação: 12.361.0005.2023 - MANUTENÇÃO DA SECRETARIA DE EDUCAÇÃO				
30000000	DESPESAS CORRENTES			
31000000	PESSOAL E ENCARGOS SOCIAIS			
31900000	APLICAÇÕES DIRETAS		5.262.000,00	5.262.000,00
31900400 - 15001001	Contratação Por Tempo Determinado	100.000,00		
31901100 - 15000000	Vencimentos e Vantagens Fixas Pessoal Civil	400.000,00		

Contabilis - Desenvolvido por 3Tecnos Tecnologia / / Emitido em: 30/08/2024 11:55:25 Página 8 de 91

Esta edição encontra-se no site: http://www.municipioonline.com.br/se/prefeitura/itabaiana

Assinado digitalmente por 13104740000110 - MUNICIPIO DE ITABAIANA

LEI

ESTADO DE SERGIPE
PREFEITURA MUNICIPAL DE ITABAIANA
QDD - Quadro de Detalhamento da Despesa

Exercício: 2025

Classificação	Especificação	Desdob.	Elemento	Categoria
31901100 - 15001001	Vencimentos e Vantagens Fixas Pessoal Civil	3.705.000,00		
31901300 - 15000000	Obrigações Patronais	150.000,00		
31901300 - 15001001	Obrigações Patronais	900.000,00		
31901600 - 15000000	Outras Despesas Variáveis - Pessoal Civil	1.000,00		
31901600 - 15001001	Outras Despesas Variáveis - Pessoal Civil	1.000,00		
31909200 - 15000000	Despesas Exercícios Anteriores	1.000,00		
31909200 - 15001001	Despesas Exercícios Anteriores	1.000,00		
31909400 - 15001001	Indenizações e Restituições Trabalhistas	3.000,00		
33000000	OUTRAS DESPESAS CORRENTES			
33500000	TRANSFERÊNCIAS A INSTITUIÇÕES PRIVADAS SEM FINS LUCRATIVOS		275.000,00	275.000,00
33504100 - 15000000	Contribuições	1.000,00		
33504300 - 15000000	Subvenções Sociais	274.000,00		
33900000	APLICAÇÕES DIRETAS		1.527.000,00	1.527.000,00
33900800 - 15000000	Outros Benefícios Assistenciais	5.000,00		
33901400 - 15001001	Diárias - Civil	5.000,00		
33901600 - 15000000	Outras Despesas Variaveis - Pessoal Civil	1.000,00		
33903000 - 15000000	Material de Consumo	100.000,00		
33903000 - 15001001	Material de Consumo	200.000,00		
33903000 - 17063110	Material de Consumo	10.000,00		
33903300 - 15000000	Passagens e Despesas Com Locomoção	1.000,00		
33903300 - 15001001	Passagens e Despesas Com Locomoção	10.000,00		
33903500 - 15000000	Serviços de Consultoria	10.000,00		
33903600 - 15000000	Outros Serviços de Terceiros - Pessoa Física	1.000,00		
33903600 - 15001001	Outros Serviços de Terceiros - Pessoa Física	150.000,00		
33903900 - 15000000	Outros Serviços de Terceiros - Pessoa Jurídica	10.000,00		
33903900 - 15001001	Outros Serviços de Terceiros - Pessoa Jurídica	1.000.000,00		
33904000 - 15001001	Serviços de Tecnologia da Informação e Comunicação - Pessoa Jurídica	17.000,00		
33909200 - 15000000	Despesas de Exercícios Anteriores	1.000,00		
33909200 - 15001001	Despesas de Exercícios Anteriores	5.000,00		
33909300 - 15000000	Indenizações e Restituições	1.000,00		
40000000	DESPESAS DE CAPITAL			
44000000	INVESTIMENTOS			
44900000	APLICAÇÕES DIRETAS		15.000,00	15.000,00
44905200 - 15000000	Equipamentos e Material Permanente	10.000,00		
44905200 - 15001001	Equipamentos e Material Permanente	5.000,00		
			Total Dotação:	**7.079.000,00**
Dotação: 12.365.0005.1013 - CONSTRUÇÃO, REFORMA E/OU AMPLIAÇÃO DE UNIDADES ESCOLARES DA EDUCAÇÃO INFANTIL				
40000000	DESPESAS DE CAPITAL			
44000000	INVESTIMENTOS			
44900000	APLICAÇÕES DIRETAS		3.240.000,00	3.240.000,00
44905100 - 15001001	Obras e Instalações	80.000,00		
44905100 - 15690000	Obras e Instalações	3.160.000,00		
			Total Dotação:	**3.240.000,00**
Dotação: 12.365.0005.2024 - DESENVOLVIMENTO E MANUTENÇÃO DA EDUCAÇÃO INFANTIL				
30000000	DESPESAS CORRENTES			
31000000	PESSOAL E ENCARGOS SOCIAIS			
31900000	APLICAÇÕES DIRETAS		7.938.000,00	7.938.000,00
31900400 - 15001001	Contratação Por Tempo Determinado	3.000.000,00		
31901100 - 15001001	Vencimentos e Vantagens Fixas Pessoal Civil	3.500.000,00		
31901300 - 15001001	Obrigações Patronais	1.430.000,00		
31901600 - 15001001	Outras Despesas Variáveis - Pessoal Civil	1.000,00		
31903400 - 15001001	Outras Desp. de Pess. Dec. de Contratos de Terceirização	5.000,00		
31909100 - 15001001	Sentenças Judiciais	1.000,00		
31909200 - 15001001	Despesas Exercícios Anteriores	1.000,00		
33000000	OUTRAS DESPESAS CORRENTES			

Contabilis - Desenvolvido por 3Tecnos Tecnologia / / Emitido em: 30/08/2024 11:55:25 Página 9 de 91

Esta edição encontra-se no site: http://www.municipioonline.com.br/se/prefeitura/itabaiana

Assinado digitalmente por 13104740000110 - MUNICIPIO DE ITABAIANA

LEI

ESTADO DE SERGIPE
PREFEITURA MUNICIPAL DE ITABAIANA
QDD - Quadro de Detalhamento da Despesa

Exercício: 2025

Classificação	Especificação	Desdob.	Elemento	Categoria
33500000	TRANSFERÊNCIAS A INSTITUIÇÕES PRIVADAS SEM FINS LUCRATIVOS		2.000,00	2.000,00
33504300 - 15001001	Subvenções Sociais	2.000,00		
33900000	APLICAÇÕES DIRETAS		947.000,00	947.000,00
33900800 - 15001001	Outros Benefícios Assistenciais	1.000,00		
33901400 - 15001001	Diárias - Civil	1.000,00		
33903000 - 15000000	Material de Consumo	5.000,00		
33903000 - 15001001	Material de Consumo	500.000,00		
33903000 - 15690000	Material de Consumo	5.000,00		
33903200 - 15001001	Material, Bem ou Serviço Para Distribuição Gratuita	1.000,00		
33903300 - 15001001	Passagens e Despesas Com Locomoção	5.000,00		
33903600 - 15001001	Outros Serviços de Terceiros - Pessoa Física	50.000,00		
33903900 - 15000000	Outros Serviços de Terceiros - Pessoa Jurídica	2.000,00		
33903900 - 15001001	Outros Serviços de Terceiros - Pessoa Jurídica	300.000,00		
33903900 - 15690000	Outros Serviços de Terceiros - Pessoa Jurídica	30.000,00		
33904000 - 15000000	Serviços de Tecnologia da Informação e Comunicação - Pessoa Jurídica	5.000,00		
33904000 - 15001001	Serviços de Tecnologia da Informação e Comunicação - Pessoa Jurídica	22.000,00		
33909200 - 15001001	Despesas de Exercícios Anteriores	20.000,00		
40000000	DESPESAS DE CAPITAL			
44000000	INVESTIMENTOS			
44900000	APLICAÇÕES DIRETAS		61.000,00	61.000,00
44905200 - 15000000	Equipamentos e Material Permanente	5.000,00		
44905200 - 15001001	Equipamentos e Material Permanente	50.000,00		
44905200 - 15690000	Equipamentos e Material Permanente	5.000,00		
44909200 - 15000000	Despesas de Exercícios Anteriores	1.000,00		
45000000	INVERSÕES FINANCEIRAS			
45900000	APLICAÇÕES DIRETAS		2.000,00	2.000,00
45905200 - 15001001	Equipamentos e Material Permanente	1.000,00		
45909200 - 15000000	Despesas de Exercícios Anteriores	1.000,00		
			Total Dotação:	**8.950.000,00**
Dotação: 12.365.0005.2025 - ALIMENTAÇÃO ESCOLAR - EDUCAÇÃO CRECHE				
30000000	DESPESAS CORRENTES			
33000000	OUTRAS DESPESAS CORRENTES			
33900000	APLICAÇÕES DIRETAS		3.000.000,00	3.000.000,00
33903000 - 15000000	Material de Consumo	2.000.000,00		
33903000 - 15520000	Material de Consumo	1.000.000,00		
			Total Dotação:	**3.000.000,00**
Dotação: 12.365.0005.2138 - ALIMENTAÇÃO ESCOLAR - EDUCAÇÃO PRÉ ESCOLA				
30000000	DESPESAS CORRENTES			
33000000	OUTRAS DESPESAS CORRENTES			
33900000	APLICAÇÕES DIRETAS		2.300.000,00	2.300.000,00
33903000 - 15000000	Material de Consumo	1.600.000,00		
33903000 - 15520000	Material de Consumo	700.000,00		
			Total Dotação:	**2.300.000,00**
Dotação: 12.366.0005.2026 - ALIMENTAÇÃO ESCOLAR - EJA				
30000000	DESPESAS CORRENTES			
33000000	OUTRAS DESPESAS CORRENTES			
33900000	APLICAÇÕES DIRETAS		900.000,00	900.000,00
33903000 - 15000000	Material de Consumo	700.000,00		
33903000 - 15520000	Material de Consumo	200.000,00		
			Total Dotação:	**900.000,00**
Dotação: 12.368.0005.1143 - ALFABETIZAÇÃO PARA VALER				
40000000	DESPESAS DE CAPITAL			
44000000	INVESTIMENTOS			

Contabilis - Desenvolvido por 3Tecnos Tecnologia / / Emitido em: 30/08/2024 11:55:25 Página 10 de 91

Esta edição encontra-se no site: http://www.municipioonline.com.br/se/prefeitura/itabaiana

Assinado digitalmente por 13104740000110 - MUNICIPIO DE ITABAIANA

LEI

ESTADO DE SERGIPE
PREFEITURA MUNICIPAL DE ITABAIANA
QDD - Quadro de Detalhamento da Despesa

Exercício: 2025

Classificação	Especificação	Desdob.	Elemento	Categoria
44900000	APLICAÇÕES DIRETAS		1.180.000,00	1.180.000,00
44905100 - 15760000	Obras e Instalações	180.000,00		
44905200 - 15760000	Equipamentos e Material Permanente	1.000.000,00		
			Total Dotação:	**1.180.000,00**
Dotação: 12.368.0005.2028 - MANUTENÇÃO SALÁRIO EDUCAÇÃO				
30000000	DESPESAS CORRENTES			
33000000	OUTRAS DESPESAS CORRENTES			
33900000	APLICAÇÕES DIRETAS		4.790.000,00	4.790.000,00
33903000 - 15500000	Material de Consumo	700.000,00		
33903600 - 15500000	Outros Serviços de Terceiros - Pessoa Física	80.000,00		
33903900 - 15500000	Outros Serviços de Terceiros - Pessoa Jurídica	4.000.000,00		
33904000 - 15500000	Serviços de Tecnologia da Informação e Comunicação - Pessoa Jurídica	5.000,00		
33904700 - 15500000	Obrigações Tributárias e Contributivas	5.000,00		
40000000	DESPESAS DE CAPITAL			
44000000	INVESTIMENTOS			
44900000	APLICAÇÕES DIRETAS		1.300.000,00	1.300.000,00
44905100 - 15500000	Obras e Instalações	800.000,00		
44905200 - 15500000	Equipamentos e Material Permanente	500.000,00		
45000000	INVERSÕES FINANCEIRAS			
45900000	APLICAÇÕES DIRETAS		10.000,00	10.000,00
45905200 - 15500000	Equipamentos e Material Permanente	10.000,00		
			Total Dotação:	**6.100.000,00**
			Total Unid. Orçamentária:	**68.516.500,00**

Contabilis - Desenvolvido por 3Tecnos Tecnologia / / Emitido em: 30/08/2024 11:55:25 Página 11 de 91

Esta edição encontra-se no site: http://www.municipioonline.com.br/se/prefeitura/itabaiana

Assinado digitalmente por 13104740000110 - MUNICIPIO DE ITABAIANA

LEI

ESTADO DE SERGIPE
PREFEITURA MUNICIPAL DE ITABAIANA
QDD - Quadro de Detalhamento da Despesa

Exercício: 2025

Classificação	Especificação	Desdob.	Elemento	Categoria
Poder:	**2 - Poder Executivo**			
Órgão:	**02 - PREFEITURA MUNICIPAL DE ITABAIANA**			
UO:	**0206 - SECRETARIA DE EDUCAÇÃO - FUNDEB**			
Dotação:	**12.361.0005.1014 - CONSTRUÇÃO, REFORMA E/OU AMPLIAÇÃO DE UNIDADES ESCOLARES DO ENSINO FUNDAMENTAL - FUNDEB**			
40000000	DESPESAS DE CAPITAL			
44000000	INVESTIMENTOS			
44900000	APLICAÇÕES DIRETAS		1.100.000,00	1.100.000,00
44905100 - 15400001	Obras e Instalações	1.099.000,00		
44906100 - 15400001	Aquisição de Imóveis	1.000,00		
			Total Dotação:	**1.100.000,00**
Dotação:	**12.361.0005.2029 - DESENVOLVIMENTO E MANUTENÇÃO DO ENSINO FUNDAMENTAL - FUNDEB**			
30000000	DESPESAS CORRENTES			
31000000	PESSOAL E ENCARGOS SOCIAIS			
31900000	APLICAÇÕES DIRETAS		7.062.000,00	7.062.000,00
31900400 - 15400001	Contratação Por Tempo Determinado	10.000,00		
31901100 - 15400001	Vencimentos e Vantagens Fixas Pessoal Civil	5.800.000,00		
31901300 - 15400001	Obrigações Patronais	1.250.000,00		
31901600 - 15400001	Outras Despesas Variáveis - Pessoal Civil	1.000,00		
31909400 - 15400001	Indenizações e Restituições Trabalhistas	1.000,00		
33000000	OUTRAS DESPESAS CORRENTES			
33900000	APLICAÇÕES DIRETAS		1.518.000,00	1.518.000,00
33901400 - 15400001	Diárias - Civil	3.000,00		
33903000 - 15400001	Material de Consumo	4.000,00		
33903300 - 15400001	Passagens e Despesas Com Locomoção	5.000,00		
33903600 - 15400001	Outros Serviços de Terceiros - Pessoa Física	1.000,00		
33903900 - 15400001	Outros Serviços de Terceiros - Pessoa Jurídica	1.500.000,00		
33904000 - 15400001	Serviços de Tecnologia da Informação e Comunicação - Pessoa Jurídica	5.000,00		
40000000	DESPESAS DE CAPITAL			
44000000	INVESTIMENTOS			
44900000	APLICAÇÕES DIRETAS		380.000,00	380.000,00
44905200 - 15420000	Equipamentos e Material Permanente	30.000,00		
44905200 - 15430000	Equipamentos e Material Permanente	100.000,00		
44905200 - 15440000	Equipamentos e Material Permanente	250.000,00		
			Total Dotação:	**8.960.000,00**
Dotação:	**12.361.0005.2299 - REMUNERAÇÃO DOS PROFISSIONAIS DA EDUCAÇÃO BÁSICA COM RECURSOS DO FUNDEB - ENSINO FUNDAMENTAL**			
30000000	DESPESAS CORRENTES			
31000000	PESSOAL E ENCARGOS SOCIAIS			
31900000	APLICAÇÕES DIRETAS		81.202.000,00	81.202.000,00
31900400 - 15401070	Contratação Por Tempo Determinado	8.000.000,00		
31900400 - 15420000	Contratação Por Tempo Determinado	100.000,00		
31901100 - 15401070	Vencimentos e Vantagens Fixas Pessoal Civil	60.535.000,00		
31901100 - 15420000	Vencimentos e Vantagens Fixas Pessoal Civil	200.000,00		
31901100 - 15430000	Vencimentos e Vantagens Fixas Pessoal Civil	1.900.000,00		
31901300 - 15401070	Obrigações Patronais	10.367.000,00		
31901300 - 15420000	Obrigações Patronais	100.000,00		
			Total Dotação:	**81.202.000,00**
Dotação:	**12.365.0005.1015 - CONSTRUÇÃO, REFORMA E/OU AMPLIAÇÃO DE UNIDADES ESCOLARES DA EDUCAÇÃO INFANTIL - FUNDEB**			
40000000	DESPESAS DE CAPITAL			
44000000	INVESTIMENTOS			
44900000	APLICAÇÕES DIRETAS		112.000,00	112.000,00
44905100 - 15400001	Obras e Instalações	111.000,00		
44906100 - 15400001	Aquisição de Imóveis	1.000,00		
			Total Dotação:	**112.000,00**

Contabilis - Desenvolvido por 3Tecnos Tecnologia / / Emitido em: 30/08/2024 11:55:25 Página 12 de 91

Esta edição encontra-se no site: http://www.municipioonline.com.br/se/prefeitura/itabaiana

Assinado digitalmente por 13104740000110 - MUNICIPIO DE ITABAIANA

LEI

ESTADO DE SERGIPE
PREFEITURA MUNICIPAL DE ITABAIANA
QDD - Quadro de Detalhamento da Despesa

Exercício: 2025

Classificação	Especificação	Desdob.	Elemento	Categoria
Dotação: 12.365.0005.2030 - DESENVOLVIMENTO E MANUTENÇÃO DA EDUCAÇÃO INFANTIL - FUNDEB				
30000000	DESPESAS CORRENTES			
31000000	PESSOAL E ENCARGOS SOCIAIS			
31900000	APLICAÇÕES DIRETAS		310.000,00	310.000,00
31900400 - 15400001	Contratação Por Tempo Determinado	20.000,00		
31900400 - 15420000	Contratação Por Tempo Determinado	50.000,00		
31901100 - 15400001	Vencimentos e Vantagens Fixas Pessoal Civil	50.000,00		
31901100 - 15420000	Vencimentos e Vantagens Fixas Pessoal Civil	100.000,00		
31901300 - 15420000	Obrigações Patronais	90.000,00		
33000000	OUTRAS DESPESAS CORRENTES			
33900000	APLICAÇÕES DIRETAS		115.000,00	115.000,00
33901400 - 15400001	Diárias - Civil	5.000,00		
33901400 - 15420000	Diárias - Civil	2.000,00		
33903000 - 15400001	Material de Consumo	10.000,00		
33903000 - 15420000	Material de Consumo	50.000,00		
33903200 - 15400001	Material, Bem ou Serviço Para Distribuição Gratuita	5.000,00		
33903200 - 15420000	Material, Bem ou Serviço Para Distribuição Gratuita	5.000,00		
33903300 - 15400001	Passagens e Despesas Com Locomoção	5.000,00		
33903300 - 15420000	Passagens e Despesas Com Locomoção	5.000,00		
33903600 - 15400001	Outros Serviços de Terceiros - Pessoa Física	3.000,00		
33903600 - 15420000	Outros Serviços de Terceiros - Pessoa Física	5.000,00		
33903900 - 15400001	Outros Serviços de Terceiros - Pessoa Jurídica	5.000,00		
33903900 - 15420000	Outros Serviços de Terceiros - Pessoa Jurídica	5.000,00		
33904000 - 15400001	Serviços de Tecnologia da Informação e Comunicação - Pessoa Jurídica	5.000,00		
33904000 - 15420000	Serviços de Tecnologia da Informação e Comunicação - Pessoa Jurídica	5.000,00		
40000000	DESPESAS DE CAPITAL			
44000000	INVESTIMENTOS			
44900000	APLICAÇÕES DIRETAS		750.000,00	750.000,00
44905200 - 15420000	Equipamentos e Material Permanente	750.000,00		
			Total Dotação:	**1.175.000,00**
Dotação: 12.365.0005.4299 - REMUNERAÇÃO DOS PROFISSIONAIS DA EDUCAÇÃO RECURSOS DO FUNDEB - CRECHE				
30000000	DESPESAS CORRENTES			
31000000	PESSOAL E ENCARGOS SOCIAIS			
31900000	APLICAÇÕES DIRETAS		15.060.000,00	15.060.000,00
31900400 - 15401070	Contratação Por Tempo Determinado	3.000.000,00		
31900400 - 15420000	Contratação Por Tempo Determinado	1.500.000,00		
31901100 - 15401070	Vencimentos e Vantagens Fixas Pessoal Civil	9.000.000,00		
31901300 - 15401070	Obrigações Patronais	1.340.000,00		
31901300 - 15420000	Obrigações Patronais	220.000,00		
			Total Dotação:	**15.060.000,00**
Dotação: 12.365.0005.6299 - REMUNERAÇÃO DOS PROFISSIONAIS DA EDUCAÇÃO COM RECURSOS DO FUNDEB - PRÉ-ESCOLA				
30000000	DESPESAS CORRENTES			
31000000	PESSOAL E ENCARGOS SOCIAIS			
31900000	APLICAÇÕES DIRETAS		5.743.000,00	5.743.000,00
31900400 - 15401070	Contratação Por Tempo Determinado	300.000,00		
31900400 - 15420000	Contratação Por Tempo Determinado	1.563.000,00		
31901100 - 15401070	Vencimentos e Vantagens Fixas Pessoal Civil	3.000.000,00		
31901300 - 15401070	Obrigações Patronais	660.000,00		
31901300 - 15420000	Obrigações Patronais	220.000,00		
			Total Dotação:	**5.743.000,00**
Dotação: 12.366.0005.8299 - REMUNERAÇÃO DOS PROFISSIONAIS DA EDUCAÇÃO COM RECURSOS DO FUNDEB - EJA				
30000000	DESPESAS CORRENTES			
31000000	PESSOAL E ENCARGOS SOCIAIS			
31900000	APLICAÇÕES DIRETAS		1.830.000,00	1.830.000,00

Contabilis - Desenvolvido por 3Tecnos Tecnologia / / Emitido em: 30/08/2024 11:55:25 Página 13 de 91

Esta edição encontra-se no site: http://www.municipioonline.com.br/se/prefeitura/itabaiana

Assinado digitalmente por 13104740000110 - MUNICIPIO DE ITABAIANA

LEI

ESTADO DE SERGIPE
PREFEITURA MUNICIPAL DE ITABAIANA
QDD - Quadro de Detalhamento da Despesa

Exercício: 2025

Classificação	Especificação	Desdob.	Elemento	Categoria
31900400 - 15401070	Contratação Por Tempo Determinado	500.000,00		
31901100 - 15401070	Vencimentos e Vantagens Fixas Pessoal Civil	1.000.000,00		
31901300 - 15401070	Obrigações Patronais	330.000,00		
			Total Dotação:	**1.830.000,00**
Dotação:	**12.367.0005.8399 - REMUNERAÇÃO DOS PROFISSIONAIS DA EDUCAÇÃO COM RECURSOS DO FUNDEB - ESPECIAL**			
30000000	DESPESAS CORRENTES			
31000000	PESSOAL E ENCARGOS SOCIAIS			
31900000	APLICAÇÕES DIRETAS		2.318.000,00	2.318.000,00
31900400 - 15401070	Contratação Por Tempo Determinado	600.000,00		
31901100 - 15401070	Vencimentos e Vantagens Fixas Pessoal Civil	1.300.000,00		
31901300 - 15401070	Obrigações Patronais	418.000,00		
			Total Dotação:	**2.318.000,00**
			Total Unid. Orçamentária:	**117.500.000,00**

Contabilis - Desenvolvido por 3Tecnos Tecnologia / / Emitido em: 30/08/2024 11:55:25 Página 14 de 91

Esta edição encontra-se no site: http://www.municipioonline.com.br/se/prefeitura/itabaiana

Assinado digitalmente por 13104740000110 - MUNICIPIO DE ITABAIANA

LEI

ESTADO DE SERGIPE
PREFEITURA MUNICIPAL DE ITABAIANA
QDD - Quadro de Detalhamento da Despesa

Exercício: 2025

Classificação	Especificação	Desdob.	Elemento	Categoria
Poder:	**2 - Poder Executivo**			
Órgão:	**02 - PREFEITURA MUNICIPAL DE ITABAIANA**			
UO:	**0207 - SECRETARIA DAS OBRAS, URBANISMO, INFRAESTRURURA E DOS SERVIÇOS PÚBLICOS**			
Dotação:	**04.122.0003.1007 - AMPLIAÇÃO DO DISTRITO INDUSTRIAL**			
40000000	DESPESAS DE CAPITAL			
44000000	INVESTIMENTOS			
44900000	APLICAÇÕES DIRETAS		2.000,00	2.000,00
44905100 - 15000000	Obras e Instalações	1.000,00		
44905100 - 17000000	Obras e Instalações	1.000,00		
			Total Dotação:	**2.000,00**
Dotação:	**04.128.0003.2031 - QUALIFICAÇÃO E CAPACITAÇÃO DOS SERVIDORES DA SEC. DAS OBRAS, URBANISMO, INFRAESTRUTURA E DOS SERVIÇOS PÚBLICOS**			
30000000	DESPESAS CORRENTES			
33000000	OUTRAS DESPESAS CORRENTES			
33900000	APLICAÇÕES DIRETAS		23.000,00	23.000,00
33901400 - 15000000	Diárias - Civil	10.000,00		
33903000 - 15000000	Material de Consumo	1.000,00		
33903300 - 15000000	Passagens e Despesas Com Locomoção	1.000,00		
33903600 - 15000000	Outros Serviços de Terceiros - Pessoa Física	1.000,00		
33903900 - 15000000	Outros Serviços de Terceiros - Pessoa Jurídica	10.000,00		
			Total Dotação:	**23.000,00**
Dotação:	**04.244.0001.1138 - PROJETOS DO TRABALHO TÉCNICO SOCIAL DO PROGRAMA MINHA CASA MINHA VIDA**			
30000000	DESPESAS CORRENTES			
31000000	PESSOAL E ENCARGOS SOCIAIS			
31900000	APLICAÇÕES DIRETAS		1.000,00	1.000,00
31900400 - 15000000	Contratação Por Tempo Determinado	1.000,00		
33000000	OUTRAS DESPESAS CORRENTES			
33900000	APLICAÇÕES DIRETAS		28.000,00	28.000,00
33903000 - 15000000	Material de Consumo	1.000,00		
33903000 - 17000000	Material de Consumo	1.000,00		
33903200 - 15000000	Material, Bem ou Serviço Para Distribuição Gratuita	1.000,00		
33903200 - 17000000	Material, Bem ou Serviço Para Distribuição Gratuita	1.000,00		
33903600 - 15000000	Outros Serviços de Terceiros - Pessoa Física	1.000,00		
33903600 - 17000000	Outros Serviços de Terceiros - Pessoa Física	1.000,00		
33903900 - 15000000	Outros Serviços de Terceiros - Pessoa Jurídica	1.000,00		
33903900 - 17000000	Outros Serviços de Terceiros - Pessoa Jurídica	20.000,00		
33904800 - 15000000	Outros Auxílios Financeiros a Pessoas Físicas	1.000,00		
40000000	DESPESAS DE CAPITAL			
44000000	INVESTIMENTOS			
44900000	APLICAÇÕES DIRETAS		2.000,00	2.000,00
44905100 - 15000000	Obras e Instalações	1.000,00		
44905200 - 17000000	Equipamentos e Material Permanente	1.000,00		
			Total Dotação:	**31.000,00**
Dotação:	**14.451.0001.2034 - SINALIZAÇÃO TURISTICA**			
30000000	DESPESAS CORRENTES			
33000000	OUTRAS DESPESAS CORRENTES			
33900000	APLICAÇÕES DIRETAS		13.000,00	13.000,00
33903000 - 15000000	Material de Consumo	4.000,00		
33903000 - 17000000	Material de Consumo	1.000,00		
33903000 - 17010000	Material de Consumo	1.000,00		
33903600 - 15000000	Outros Serviços de Terceiros - Pessoa Física	1.000,00		
33903600 - 17000000	Outros Serviços de Terceiros - Pessoa Física	1.000,00		
33903600 - 17010000	Outros Serviços de Terceiros - Pessoa Física	1.000,00		
33903900 - 15000000	Outros Serviços de Terceiros - Pessoa Jurídica	2.000,00		
33903900 - 17000000	Outros Serviços de Terceiros - Pessoa Jurídica	1.000,00		
33903900 - 17010000	Outros Serviços de Terceiros - Pessoa Jurídica	1.000,00		

Contabilis - Desenvolvido por 3Tecnos Tecnologia / / Emitido em: 30/08/2024 11:55:25 Página 15 de 91

Esta edição encontra-se no site: http://www.municipioonline.com.br/se/prefeitura/itabaiana

Assinado digitalmente por 13104740000110 - MUNICIPIO DE ITABAIANA

LEI

ESTADO DE SERGIPE
PREFEITURA MUNICIPAL DE ITABAIANA
QDD - Quadro de Detalhamento da Despesa

Exercício: 2025

Classificação	Especificação	Desdob.	Elemento	Categoria
40000000	DESPESAS DE CAPITAL			
44000000	INVESTIMENTOS			
44900000	APLICAÇÕES DIRETAS		15.000,00	15.000,00
44905100 - 15000000	Obras e Instalações	10.000,00		
44905100 - 17000000	Obras e Instalações	1.000,00		
44905100 - 17010000	Obras e Instalações	1.000,00		
44905200 - 15000000	Equipamentos e Material Permanente	1.000,00		
44905200 - 17000000	Equipamentos e Material Permanente	1.000,00		
44905200 - 17010000	Equipamentos e Material Permanente	1.000,00		
			Total Dotação:	**28.000,00**

Dotação: 15.122.0003.1016 - AQUISIÇÃO DE MÁQUINAS, EQUIP, MOBILIÁRIOS E VEÍCULOS P/ SEC. DAS OBRAS, URBANISMO, INFRAEST. E DOS SERV. PÚBLICOS

40000000	DESPESAS DE CAPITAL			
44000000	INVESTIMENTOS			
44900000	APLICAÇÕES DIRETAS		66.000,00	66.000,00
44905200 - 15000000	Equipamentos e Material Permanente	35.000,00		
44905200 - 17000000	Equipamentos e Material Permanente	1.000,00		
44905200 - 17010000	Equipamentos e Material Permanente	10.000,00		
44905200 - 17200000	Equipamentos e Material Permanente	10.000,00		
44905200 - 17550000	Equipamentos e Material Permanente	10.000,00		
			Total Dotação:	**66.000,00**

Dotação: 15.122.0003.1017 - IMPLANTAÇÃO DAS FEIRAS NOS BAIRROS E/OU POVOADOS

40000000	DESPESAS DE CAPITAL			
44000000	INVESTIMENTOS			
44900000	APLICAÇÕES DIRETAS		3.000,00	3.000,00
44905100 - 15000000	Obras e Instalações	1.000,00		
44905100 - 17000000	Obras e Instalações	1.000,00		
44905100 - 17010000	Obras e Instalações	1.000,00		
			Total Dotação:	**3.000,00**

Dotação: 15.122.0003.1018 - AQUISIÇÃO E/OU DESAPROPRIAÇÃO DE IMÓVEIS

40000000	DESPESAS DE CAPITAL			
44000000	INVESTIMENTOS			
44900000	APLICAÇÕES DIRETAS		2.310.000,00	2.310.000,00
44906100 - 15000000	Aquisição de Imóveis	100.000,00		
44906100 - 17000000	Aquisição de Imóveis	2.000.000,00		
44906100 - 17010000	Aquisição de Imóveis	105.000,00		
44906100 - 17063110	Aquisição de Imóveis	100.000,00		
44906100 - 17200000	Aquisição de Imóveis	5.000,00		
			Total Dotação:	**2.310.000,00**

Dotação: 15.122.0003.1019 - CONSTRUÇÃO DA CENTRAL DE ATENDIMENTO AO EMPRESÁRIO - CENTRA FÁCIL

40000000	DESPESAS DE CAPITAL			
44000000	INVESTIMENTOS			
44900000	APLICAÇÕES DIRETAS		3.000,00	3.000,00
44905100 - 15000000	Obras e Instalações	1.000,00		
44905100 - 17000000	Obras e Instalações	1.000,00		
44905100 - 17010000	Obras e Instalações	1.000,00		
			Total Dotação:	**3.000,00**

Dotação: 15.122.0003.1020 - IMPLANTAÇÃO DO CEAC

40000000	DESPESAS DE CAPITAL			
44000000	INVESTIMENTOS			
44900000	APLICAÇÕES DIRETAS		5.000,00	5.000,00
44905100 - 15000000	Obras e Instalações	1.000,00		
44905100 - 17000000	Obras e Instalações	1.000,00		
44905100 - 17010000	Obras e Instalações	1.000,00		

Contabilis - Desenvolvido por 3Tecnos Tecnologia / / Emitido em: 30/08/2024 11:55:25 Página 16 de 91

Esta edição encontra-se no site: http://www.municipioonline.com.br/se/prefeitura/itabaiana

Assinado digitalmente por 13104740000110 - MUNICIPIO DE ITABAIANA

LEI

ESTADO DE SERGIPE
PREFEITURA MUNICIPAL DE ITABAIANA
QDD - Quadro de Detalhamento da Despesa

Exercício: 2025

Classificação	Especificação	Desdob.	Elemento	Categoria
44905200 - 15000000	Equipamentos e Material Permanente	1.000,00		
44905200 - 17000000	Equipamentos e Material Permanente	1.000,00		
			Total Dotação:	**5.000,00**
Dotação: 15.122.0003.1021 - CONSTRUÇÃO DE CENTRO ADMINISTRATIVO				
40000000	DESPESAS DE CAPITAL			
44000000	INVESTIMENTOS			
44900000	APLICAÇÕES DIRETAS		11.000,00	11.000,00
44905100 - 15000000	Obras e Instalações	5.000,00		
44905100 - 17000000	Obras e Instalações	1.000,00		
44905100 - 17010000	Obras e Instalações	5.000,00		
			Total Dotação:	**11.000,00**
Dotação: 15.122.0003.2032 - MANUTENÇÃO DA SECRETARIA DAS OBRAS, URBANISMO, INFRAESTRUTURA E DOS SERVIÇOS PÚBLICOS				
30000000	DESPESAS CORRENTES			
31000000	PESSOAL E ENCARGOS SOCIAIS			
31900000	APLICAÇÕES DIRETAS		19.430.000,00	19.430.000,00
31900400 - 15000000	Contratação Por Tempo Determinado	490.000,00		
31901100 - 15000000	Vencimentos e Vantagens Fixas Pessoal Civil	15.000.000,00		
31901300 - 15000000	Obrigações Patronais	3.410.000,00		
31901600 - 15000000	Outras Despesas Variáveis - Pessoal Civil	500.000,00		
31909200 - 15000000	Despesas Exercícios Anteriores	10.000,00		
31909400 - 15000000	Indenizações e Restituições Trabalhistas	20.000,00		
33000000	OUTRAS DESPESAS CORRENTES			
33500000	TRANSFERÊNCIAS A INSTITUIÇÕES PRIVADAS SEM FINS LUCRATIVOS		2.000,00	2.000,00
33504100 - 15000000	Contribuições	1.000,00		
33504300 - 15000000	Subvenções Sociais	1.000,00		
33900000	APLICAÇÕES DIRETAS		6.420.000,00	6.420.000,00
33901400 - 15000000	Diárias - Civil	1.000,00		
33903000 - 15000000	Material de Consumo	4.500.000,00		
33903000 - 17063110	Material de Consumo	150.000,00		
33903300 - 15000000	Passagens e Despesas Com Locomoção	10.000,00		
33903600 - 15000000	Outros Serviços de Terceiros - Pessoa Física	200.000,00		
33903900 - 15000000	Outros Serviços de Terceiros - Pessoa Jurídica	1.500.000,00		
33903900 - 17063110	Outros Serviços de Terceiros - Pessoa Jurídica	2.000,00		
33904000 - 15000000	Serviços de Tecnologia da Informação e Comunicação - Pessoa Jurídica	5.000,00		
33904700 - 15000000	Obrigações Tributárias e Contributivas	1.000,00		
33909200 - 15000000	Despesas de Exercícios Anteriores	50.000,00		
33909300 - 15000000	Indenizações e Restituições	1.000,00		
40000000	DESPESAS DE CAPITAL			
44000000	INVESTIMENTOS			
44900000	APLICAÇÕES DIRETAS		12.000,00	12.000,00
44909300 - 17000000	Indenizações e Restituições	11.000,00		
44909300 - 17010000	Indenizações e Restituições	1.000,00		
			Total Dotação:	**25.864.000,00**
Dotação: 15.451.0003.1022 - URBANIZAÇÃO, ARBORIZAÇÃO E PAISAGISMO DE VIAS E LOGRADOUROS				
30000000	DESPESAS CORRENTES			
33000000	OUTRAS DESPESAS CORRENTES			
33900000	APLICAÇÕES DIRETAS		500.000,00	500.000,00
33903900 - 15000000	Outros Serviços de Terceiros - Pessoa Jurídica	500.000,00		
40000000	DESPESAS DE CAPITAL			
44000000	INVESTIMENTOS			
44900000	APLICAÇÕES DIRETAS		1.301.000,00	1.301.000,00
44905100 - 15000000	Obras e Instalações	300.000,00		
44905100 - 17000000	Obras e Instalações	1.000.000,00		
44905100 - 17010000	Obras e Instalações	1.000,00		

Contabilis - Desenvolvido por 3Tecnos Tecnologia / / Emitido em: 30/08/2024 11:55:25 Página 17 de 91

Esta edição encontra-se no site: http://www.municipioonline.com.br/se/prefeitura/itabaiana

Assinado digitalmente por 13104740000110 - MUNICIPIO DE ITABAIANA

LEI

ESTADO DE SERGIPE
PREFEITURA MUNICIPAL DE ITABAIANA
QDD - Quadro de Detalhamento da Despesa

Exercício: 2025

Classificação	Especificação	Desdob.	Elemento	Categoria
			Total Dotação:	**1.801.000,00**
Dotação: 15.451.0003.1023 - CONSTRUÇÃO, REFORMA E/OU RECUPERAÇÃO DE PRAÇAS E PARQUES				
40000000	DESPESAS DE CAPITAL			
44000000	INVESTIMENTOS			
44900000	APLICAÇÕES DIRETAS		1.721.000,00	1.721.000,00
44905100 - 15000000	Obras e Instalações	1.600.000,00		
44905100 - 17000000	Obras e Instalações	10.000,00		
44905100 - 17010000	Obras e Instalações	1.000,00		
44905100 - 17063110	Obras e Instalações	100.000,00		
44905200 - 17000000	Equipamentos e Material Permanente	10.000,00		
			Total Dotação:	**1.721.000,00**
Dotação: 15.451.0003.1024 - CONSTRUÇÃO, REFORMA, AMPLIAÇÃO E/OU MODERNIZAÇÃO DE MERCADOS MUNICIPAIS				
40000000	DESPESAS DE CAPITAL			
44000000	INVESTIMENTOS			
44900000	APLICAÇÕES DIRETAS		101.000,00	101.000,00
44905100 - 15000000	Obras e Instalações	50.000,00		
44905100 - 17000000	Obras e Instalações	1.000,00		
44905100 - 17010000	Obras e Instalações	50.000,00		
			Total Dotação:	**101.000,00**
Dotação: 15.451.0003.1025 - CONSTRUÇÃO, REFORMA E/OU AMPLIAÇÃO DE PRAÇA DE ALIMENTAÇÃO				
30000000	DESPESAS CORRENTES			
33000000	OUTRAS DESPESAS CORRENTES			
33900000	APLICAÇÕES DIRETAS		3.000,00	3.000,00
33903000 - 15000000	Material de Consumo	1.000,00		
33903600 - 15000000	Outros Serviços de Terceiros - Pessoa Física	1.000,00		
33903900 - 15000000	Outros Serviços de Terceiros - Pessoa Jurídica	1.000,00		
40000000	DESPESAS DE CAPITAL			
44000000	INVESTIMENTOS			
44900000	APLICAÇÕES DIRETAS		7.000,00	7.000,00
44905100 - 15000000	Obras e Instalações	2.000,00		
44905100 - 17000000	Obras e Instalações	1.000,00		
44905100 - 17010000	Obras e Instalações	1.000,00		
44905200 - 15000000	Equipamentos e Material Permanente	1.000,00		
44905200 - 17000000	Equipamentos e Material Permanente	1.000,00		
44905200 - 17010000	Equipamentos e Material Permanente	1.000,00		
			Total Dotação:	**10.000,00**
Dotação: 15.451.0003.1026 - REVITALIZAÇÃO DE CENTRO COMERCIAL				
40000000	DESPESAS DE CAPITAL			
44000000	INVESTIMENTOS			
44900000	APLICAÇÕES DIRETAS		2.000,00	2.000,00
44905100 - 15000000	Obras e Instalações	1.000,00		
44905100 - 17000000	Obras e Instalações	1.000,00		
			Total Dotação:	**2.000,00**
Dotação: 15.451.0003.1027 - URBANIZAÇÃO DOS CONJUNTOS MARIA DO CARMO 1 E 2, LOCALIZADO NA ÁREA DENOMINADA INVASÃO				
30000000	DESPESAS CORRENTES			
33000000	OUTRAS DESPESAS CORRENTES			
33900000	APLICAÇÕES DIRETAS		1.000,00	1.000,00
33903900 - 15000000	Outros Serviços de Terceiros - Pessoa Jurídica	1.000,00		
40000000	DESPESAS DE CAPITAL			
44000000	INVESTIMENTOS			
44900000	APLICAÇÕES DIRETAS		2.000,00	2.000,00
44905100 - 15000000	Obras e Instalações	1.000,00		
44905100 - 17000000	Obras e Instalações	1.000,00		

Contabilis - Desenvolvido por 3Tecnos Tecnologia / / Emitido em: 30/08/2024 11:55:25 Página 18 de 91

Esta edição encontra-se no site: http://www.municipioonline.com.br/se/prefeitura/itabaiana

Assinado digitalmente por 13104740000110 - MUNICIPIO DE ITABAIANA

LEI

ESTADO DE SERGIPE
PREFEITURA MUNICIPAL DE ITABAIANA
QDD - Quadro de Detalhamento da Despesa

Exercício: 2025

Classificação	Especificação	Desdob.	Elemento	Categoria
			Total Dotação:	**3.000,00**
Dotação: 15.451.0003.1028 - URBANIZAÇÃO DE ÁREA DEGRADADAS E REGULARIZAÇÃO FUNDIÁRIA				
40000000	DESPESAS DE CAPITAL			
44000000	INVESTIMENTOS			
44900000	APLICAÇÕES DIRETAS		2.000,00	2.000,00
44905100 - 15000000	Obras e Instalações	1.000,00		
44905100 - 17000000	Obras e Instalações	1.000,00		
			Total Dotação:	**2.000,00**
Dotação: 15.451.0003.1029 - CONTRUÇÃO, REFORMA E/OU AMPLIAÇÃO DE REDE DE DRENAGEM				
40000000	DESPESAS DE CAPITAL			
44000000	INVESTIMENTOS			
44900000	APLICAÇÕES DIRETAS		6.000,00	6.000,00
44905100 - 15000000	Obras e Instalações	5.000,00		
44905100 - 17000000	Obras e Instalações	1.000,00		
			Total Dotação:	**6.000,00**
Dotação: 15.451.0003.1030 - CONST. REFORMA E/OU AMPLIAÇÃO DE PÓRTICO NA RODOVIA E ACESSO AO MUNICÍPIO				
40000000	DESPESAS DE CAPITAL			
44000000	INVESTIMENTOS			
44900000	APLICAÇÕES DIRETAS		2.000,00	2.000,00
44905100 - 15000000	Obras e Instalações	1.000,00		
44905100 - 17000000	Obras e Instalações	1.000,00		
			Total Dotação:	**2.000,00**
Dotação: 15.451.0003.1032 - CONSTRUÇÃO DE PASSARELA PARA PEDESTRES NAS RODOVIAS BR-235 E SE-170				
40000000	DESPESAS DE CAPITAL			
44000000	INVESTIMENTOS			
44900000	APLICAÇÕES DIRETAS		2.000,00	2.000,00
44905100 - 15000000	Obras e Instalações	1.000,00		
44905100 - 17000000	Obras e Instalações	1.000,00		
			Total Dotação:	**2.000,00**
Dotação: 15.451.0003.1033 - URBANIZAÇÃO E REVITALIZAÇÃO DA ÁREA URBANA DA BR 235				
30000000	DESPESAS CORRENTES			
33000000	OUTRAS DESPESAS CORRENTES			
33900000	APLICAÇÕES DIRETAS		4.000,00	4.000,00
33903600 - 15000000	Outros Serviços de Terceiros - Pessoa Física	1.000,00		
33903600 - 17000000	Outros Serviços de Terceiros - Pessoa Física	1.000,00		
33903900 - 15000000	Outros Serviços de Terceiros - Pessoa Jurídica	1.000,00		
33903900 - 17000000	Outros Serviços de Terceiros - Pessoa Jurídica	1.000,00		
40000000	DESPESAS DE CAPITAL			
44000000	INVESTIMENTOS			
44900000	APLICAÇÕES DIRETAS		17.000,00	17.000,00
44905100 - 15000000	Obras e Instalações	1.000,00		
44905100 - 17000000	Obras e Instalações	1.000,00		
44905100 - 17063110	Obras e Instalações	15.000,00		
			Total Dotação:	**21.000,00**
Dotação: 15.451.0003.1034 - CONSTRUÇÃO, REFORMA E /OU AMPLIAÇÃO DE CALÇADÃO NO CENTRO COMERCIAL				
40000000	DESPESAS DE CAPITAL			
44000000	INVESTIMENTOS			
44900000	APLICAÇÕES DIRETAS		2.000,00	2.000,00
44905100 - 15000000	Obras e Instalações	1.000,00		
44905100 - 17000000	Obras e Instalações	1.000,00		
			Total Dotação:	**2.000,00**
Dotação: 15.451.0003.1035 - CONSTRUÇÃO, REFORMA E/OU AMPLIAÇÃO DE POSTO DE SEGURANÇA				

Contabilis - Desenvolvido por 3Tecnos Tecnologia / / Emitido em: 30/08/2024 11:55:25 Página 19 de 91

Esta edição encontra-se no site: http://www.municipioonline.com.br/se/prefeitura/itabaiana

Assinado digitalmente por 13104740000110 - MUNICIPIO DE ITABAIANA

LEI

ESTADO DE SERGIPE
PREFEITURA MUNICIPAL DE ITABAIANA
QDD - Quadro de Detalhamento da Despesa

Exercício: 2025

Classificação	Especificação	Desdob.	Elemento	Categoria
40000000	DESPESAS DE CAPITAL			
44000000	INVESTIMENTOS			
44900000	APLICAÇÕES DIRETAS		2.000,00	2.000,00
44905100 - 15000000	Obras e Instalações	1.000,00		
44905100 - 17000000	Obras e Instalações	1.000,00		
			Total Dotação:	**2.000,00**
Dotação: 15.451.0003.1036 - CONSTRUÇÃO, REFORMA E/OU AMPLIAÇÃO DO ESTÁDIO MUNICIPAL E/OU GINÁSIO DE ESPORTES				
40000000	DESPESAS DE CAPITAL			
44000000	INVESTIMENTOS			
44900000	APLICAÇÕES DIRETAS		2.000.000,00	2.000.000,00
44905100 - 15000000	Obras e Instalações	1.500.000,00		
44905100 - 17000000	Obras e Instalações	500.000,00		
			Total Dotação:	**2.000.000,00**
Dotação: 15.451.0003.1037 - MODERNIZAÇÃO DAS FEIRAS LIVRES DO MUNICÍPIO DE ITABAIANA				
40000000	DESPESAS DE CAPITAL			
44000000	INVESTIMENTOS			
44900000	APLICAÇÕES DIRETAS		14.000,00	14.000,00
44905100 - 15000000	Obras e Instalações	10.000,00		
44905100 - 17000000	Obras e Instalações	1.000,00		
44905100 - 17010000	Obras e Instalações	1.000,00		
44905200 - 15000000	Equipamentos e Material Permanente	1.000,00		
44905200 - 17000000	Equipamentos e Material Permanente	1.000,00		
			Total Dotação:	**14.000,00**
Dotação: 15.451.0003.1048 - ABERTURA, PAVIMENTAÇÃO E/OU RECUPERAÇÃO DE VIAS				
40000000	DESPESAS DE CAPITAL			
44000000	INVESTIMENTOS			
44900000	APLICAÇÕES DIRETAS		35.229.000,00	35.229.000,00
44905100 - 15000000	Obras e Instalações	15.000.000,00		
44905100 - 17000000	Obras e Instalações	20.000.000,00		
44905100 - 17010000	Obras e Instalações	1.000,00		
44905100 - 17063110	Obras e Instalações	227.000,00		
44905100 - 17200000	Obras e Instalações	1.000,00		
			Total Dotação:	**35.229.000,00**
Dotação: 15.451.0003.1050 - RECUPERAÇÃO E PAVIMENTAÇÃO DE ESTRADAS VICINAIS				
30000000	DESPESAS CORRENTES			
33000000	OUTRAS DESPESAS CORRENTES			
33900000	APLICAÇÕES DIRETAS		2.000,00	2.000,00
33903900 - 15000000	Outros Serviços de Terceiros - Pessoa Jurídica	1.000,00		
33903900 - 17000000	Outros Serviços de Terceiros - Pessoa Jurídica	1.000,00		
40000000	DESPESAS DE CAPITAL			
44000000	INVESTIMENTOS			
44900000	APLICAÇÕES DIRETAS		1.100.000,00	1.100.000,00
44905100 - 15000000	Obras e Instalações	100.000,00		
44905100 - 17000000	Obras e Instalações	1.000.000,00		
			Total Dotação:	**1.102.000,00**
Dotação: 15.451.0003.1052 - CONSTRUÇÃO DE ANÉIS VIÁRIOS				
40000000	DESPESAS DE CAPITAL			
44000000	INVESTIMENTOS			
44900000	APLICAÇÕES DIRETAS		2.000,00	2.000,00
44905100 - 15000000	Obras e Instalações	1.000,00		
44905100 - 17000000	Obras e Instalações	1.000,00		
			Total Dotação:	**2.000,00**
Dotação: 15.451.0003.1053 - CONSTRUÇÃO, REFORMA E/OU AMPLIAÇÃO DE CICLOVIAS				

Contabilis - Desenvolvido por 3Tecnos Tecnologia / / Emitido em: 30/08/2024 11:55:25 Página 20 de 91

Esta edição encontra-se no site: http://www.municipioonline.com.br/se/prefeitura/itabaiana

Assinado digitalmente por 13104740000110 - MUNICIPIO DE ITABAIANA

LEI

ESTADO DE SERGIPE
PREFEITURA MUNICIPAL DE ITABAIANA
QDD - Quadro de Detalhamento da Despesa

Exercício: 2025

Classificação	Especificação	Desdob.	Elemento	Categoria
40000000	DESPESAS DE CAPITAL			
44000000	INVESTIMENTOS			
44900000	APLICAÇÕES DIRETAS		2.000,00	2.000,00
44905100 - 15000000	Obras e Instalações	1.000,00		
44905100 - 17000000	Obras e Instalações	1.000,00		
			Total Dotação:	**2.000,00**
Dotação: 15.451.0003.1054 - CONSTRUÇÃO DE PONTES E/OU PASSAGENS MOLHADAS				
40000000	DESPESAS DE CAPITAL			
44000000	INVESTIMENTOS			
44900000	APLICAÇÕES DIRETAS		51.000,00	51.000,00
44905100 - 15000000	Obras e Instalações	50.000,00		
44905100 - 17000000	Obras e Instalações	1.000,00		
			Total Dotação:	**51.000,00**
Dotação: 15.451.0003.1135 - RECAPEAMENTO ASFÁLTICO NAS RUAS E AVENIDAS DO MUNICIPIO				
40000000	DESPESAS DE CAPITAL			
44000000	INVESTIMENTOS			
44900000	APLICAÇÕES DIRETAS		5.130.000,00	5.130.000,00
44905100 - 15000000	Obras e Instalações	100.000,00		
44905100 - 17000000	Obras e Instalações	5.000.000,00		
44905100 - 17010000	Obras e Instalações	20.000,00		
44905100 - 17063110	Obras e Instalações	10.000,00		
			Total Dotação:	**5.130.000,00**
Dotação: 15.451.0003.2033 - MANUTENÇÃO E CONSERVAÇÃO DE PRÉDIOS PÚBLICOS				
30000000	DESPESAS CORRENTES			
33000000	OUTRAS DESPESAS CORRENTES			
33900000	APLICAÇÕES DIRETAS		3.000,00	3.000,00
33903000 - 15000000	Material de Consumo	1.000,00		
33903600 - 15000000	Outros Serviços de Terceiros - Pessoa Física	1.000,00		
33903900 - 15000000	Outros Serviços de Terceiros - Pessoa Jurídica	1.000,00		
40000000	DESPESAS DE CAPITAL			
44000000	INVESTIMENTOS			
44900000	APLICAÇÕES DIRETAS		3.000,00	3.000,00
44905100 - 15000000	Obras e Instalações	1.000,00		
44905100 - 17000000	Obras e Instalações	1.000,00		
44905200 - 15000000	Equipamentos e Material Permanente	1.000,00		
			Total Dotação:	**6.000,00**
Dotação: 15.451.0003.2197 - REGULARIZAÇÃO FUNDIÁRIA				
30000000	DESPESAS CORRENTES			
33000000	OUTRAS DESPESAS CORRENTES			
33900000	APLICAÇÕES DIRETAS		1.000.000,00	1.000.000,00
33903900 - 17000000	Outros Serviços de Terceiros - Pessoa Jurídica	1.000.000,00		
			Total Dotação:	**1.000.000,00**
Dotação: 15.452.0002.1067 - CONSTRUÇÃO E/OU REFORMA DE REDE DE ABASTECIMENTO DE ÁGUA				
40000000	DESPESAS DE CAPITAL			
44000000	INVESTIMENTOS			
44900000	APLICAÇÕES DIRETAS		2.000,00	2.000,00
44905100 - 15000000	Obras e Instalações	1.000,00		
44905100 - 17000000	Obras e Instalações	1.000,00		
			Total Dotação:	**2.000,00**
Dotação: 15.452.0003.1038 - CONSTRUÇÃO, REFORMA E/OU AMPLIAÇÃO DE PRÉDIOS PÚBLICOS				
40000000	DESPESAS DE CAPITAL			
44000000	INVESTIMENTOS			
44900000	APLICAÇÕES DIRETAS		2.000,00	2.000,00

Contabilis - Desenvolvido por 3Tecnos Tecnologia / / Emitido em: 30/08/2024 11:55:25 Página 21 de 91

Esta edição encontra-se no site: http://www.municipioonline.com.br/se/prefeitura/itabaiana

Assinado digitalmente por 13104740000110 - MUNICIPIO DE ITABAIANA

LEI

ESTADO DE SERGIPE
PREFEITURA MUNICIPAL DE ITABAIANA
QDD - Quadro de Detalhamento da Despesa

Exercício: 2025

Classificação	Especificação	Desdob.	Elemento	Categoria
44905100 - 15000000	Obras e Instalações	1.000,00		
44905100 - 17000000	Obras e Instalações	1.000,00		
			Total Dotação:	**2.000,00**
Dotação: 15.452.0003.1039 - CONSTRUÇÃO, REFORMA E/OU AMPLIAÇÃO DE CEMITÉRIOS				
40000000	DESPESAS DE CAPITAL			
44000000	INVESTIMENTOS			
44900000	APLICAÇÕES DIRETAS		3.000,00	3.000,00
44905100 - 15000000	Obras e Instalações	1.000,00		
44905100 - 17000000	Obras e Instalações	1.000,00		
44905100 - 17010000	Obras e Instalações	1.000,00		
			Total Dotação:	**3.000,00**
Dotação: 15.452.0003.1040 - CONSTRUÇÃO, REFORMA E /OU AMPLIAÇÃO DE LAVANDERIAS				
40000000	DESPESAS DE CAPITAL			
44000000	INVESTIMENTOS			
44900000	APLICAÇÕES DIRETAS		3.000,00	3.000,00
44905100 - 15000000	Obras e Instalações	1.000,00		
44905100 - 17000000	Obras e Instalações	1.000,00		
44905100 - 17010000	Obras e Instalações	1.000,00		
			Total Dotação:	**3.000,00**
Dotação: 15.452.0003.2035 - MANUTENÇÃO DOS SERVIÇOS PÚBLICOS				
30000000	DESPESAS CORRENTES			
33000000	OUTRAS DESPESAS CORRENTES			
33900000	APLICAÇÕES DIRETAS		12.522.000,00	12.522.000,00
33903000 - 15000000	Material de Consumo	2.700.000,00		
33903000 - 17063110	Material de Consumo	20.000,00		
33903000 - 17200000	Material de Consumo	1.530.000,00		
33903000 - 17500000	Material de Consumo	197.000,00		
33903600 - 15000000	Outros Serviços de Terceiros - Pessoa Física	50.000,00		
33903600 - 17000000	Outros Serviços de Terceiros - Pessoa Física	5.000,00		
33903600 - 17200000	Outros Serviços de Terceiros - Pessoa Física	10.000,00		
33903900 - 15000000	Outros Serviços de Terceiros - Pessoa Jurídica	8.000.000,00		
33903900 - 17200000	Outros Serviços de Terceiros - Pessoa Jurídica	10.000,00		
40000000	DESPESAS DE CAPITAL			
44000000	INVESTIMENTOS			
44900000	APLICAÇÕES DIRETAS		16.000,00	16.000,00
44905200 - 15000000	Equipamentos e Material Permanente	5.000,00		
44905200 - 17000000	Equipamentos e Material Permanente	1.000,00		
44905200 - 17200000	Equipamentos e Material Permanente	10.000,00		
			Total Dotação:	**12.538.000,00**
Dotação: 15.482.0003.1046 - CONSTRUÇÃO, REFORMA E/OU AMPLIAÇÃO DE SANITÁRIOS DOMICILIARES				
40000000	DESPESAS DE CAPITAL			
44000000	INVESTIMENTOS			
44900000	APLICAÇÕES DIRETAS		2.000,00	2.000,00
44905100 - 15000000	Obras e Instalações	1.000,00		
44905100 - 17010000	Obras e Instalações	1.000,00		
			Total Dotação:	**2.000,00**
Dotação: 15.605.0003.1042 - CONSTRUÇÃO, REFORMA E/OU AMPLIAÇÃO DE MATADOURO				
40000000	DESPESAS DE CAPITAL			
44000000	INVESTIMENTOS			
44900000	APLICAÇÕES DIRETAS		3.000,00	3.000,00
44905100 - 15000000	Obras e Instalações	1.000,00		
44905100 - 17000000	Obras e Instalações	1.000,00		
44905100 - 17010000	Obras e Instalações	1.000,00		

Contabilis - Desenvolvido por 3Tecnos Tecnologia / / Emitido em: 30/08/2024 11:55:25 Página 22 de 91

Esta edição encontra-se no site: http://www.municipioonline.com.br/se/prefeitura/itabaiana

Assinado digitalmente por 13104740000110 - MUNICIPIO DE ITABAIANA

LEI

ESTADO DE SERGIPE
PREFEITURA MUNICIPAL DE ITABAIANA
QDD - Quadro de Detalhamento da Despesa

Exercício: 2025

Classificação	Especificação	Desdob.	Elemento	Categoria
			Total Dotação:	**3.000,00**
Dotação: 15.605.0003.1043 - CONST. DE ESPAÇO ADEQUADO PARA COMERCIALIZAÇÃO DE CARNES				
40000000	DESPESAS DE CAPITAL			
44000000	INVESTIMENTOS			
44900000	APLICAÇÕES DIRETAS		3.000,00	3.000,00
44905100 - 15000000	Obras e Instalações	1.000,00		
44905100 - 17000000	Obras e Instalações	1.000,00		
44905100 - 17010000	Obras e Instalações	1.000,00		
			Total Dotação:	**3.000,00**
Dotação: 15.605.0003.2037 - MANUTENÇÃO DO MATADOURO PÚBLICO MUNICIPAL				
30000000	DESPESAS CORRENTES			
31000000	PESSOAL E ENCARGOS SOCIAIS			
31900000	APLICAÇÕES DIRETAS		2.500,00	2.500,00
31900400 - 15000000	Contratação Por Tempo Determinado	1.000,00		
31901100 - 15000000	Vencimentos e Vantagens Fixas Pessoal Civil	1.000,00		
31901300 - 15000000	Obrigações Patronais	500,00		
33000000	OUTRAS DESPESAS CORRENTES			
33900000	APLICAÇÕES DIRETAS		3.000,00	3.000,00
33903000 - 15000000	Material de Consumo	1.000,00		
33903600 - 15000000	Outros Serviços de Terceiros - Pessoa Física	1.000,00		
33903900 - 15000000	Outros Serviços de Terceiros - Pessoa Jurídica	1.000,00		
40000000	DESPESAS DE CAPITAL			
44000000	INVESTIMENTOS			
44900000	APLICAÇÕES DIRETAS		1.000,00	1.000,00
44905200 - 15000000	Equipamentos e Material Permanente	1.000,00		
			Total Dotação:	**6.500,00**
Dotação: 16.482.0003.1044 - ERRADICAÇÃO DE CASAS DE TAIPA COM A CONSTRUÇÃO DE CASAS POPULARES				
40000000	DESPESAS DE CAPITAL			
44000000	INVESTIMENTOS			
44900000	APLICAÇÕES DIRETAS		3.000,00	3.000,00
44905100 - 15000000	Obras e Instalações	1.000,00		
44905100 - 17000000	Obras e Instalações	1.000,00		
44905100 - 17010000	Obras e Instalações	1.000,00		
			Total Dotação:	**3.000,00**
Dotação: 17.512.0003.1047 - CONSTRUÇÃO, REFORMA E/OU AMPLIAÇÃO DE REDE DE SANEAMENTO BÁSICO				
40000000	DESPESAS DE CAPITAL			
44000000	INVESTIMENTOS			
44900000	APLICAÇÕES DIRETAS		2.000,00	2.000,00
44905100 - 15000000	Obras e Instalações	1.000,00		
44905100 - 17000000	Obras e Instalações	1.000,00		
			Total Dotação:	**2.000,00**
Dotação: 17.512.0003.1051 - TERRAPLANAGEM E DRENAGEM DE VIAS				
40000000	DESPESAS DE CAPITAL			
44000000	INVESTIMENTOS			
44900000	APLICAÇÕES DIRETAS		2.006.000,00	2.006.000,00
44905100 - 15000000	Obras e Instalações	2.000.000,00		
44905100 - 17000000	Obras e Instalações	1.000,00		
44905100 - 17010000	Obras e Instalações	5.000,00		
			Total Dotação:	**2.006.000,00**
Dotação: 17.512.0003.2038 - IMPLANTAÇÃO DO PLANO MUNICIPAL DE SANEAMENTO BÁSICO				
30000000	DESPESAS CORRENTES			
33000000	OUTRAS DESPESAS CORRENTES			
33900000	APLICAÇÕES DIRETAS		4.000,00	4.000,00

Contabilis - Desenvolvido por 3Tecnos Tecnologia / / Emitido em: 30/08/2024 11:55:25 Página 23 de 91

Esta edição encontra-se no site: http://www.municipioonline.com.br/se/prefeitura/itabaiana

Assinado digitalmente por 13104740000110 - MUNICIPIO DE ITABAIANA

LEI

ESTADO DE SERGIPE
PREFEITURA MUNICIPAL DE ITABAIANA
QDD - Quadro de Detalhamento da Despesa

Exercício: 2025

Classificação	Especificação	Desdob.	Elemento	Categoria
33903600 - 15000000	Outros Serviços de Terceiros - Pessoa Física	1.000,00		
33903600 - 17000000	Outros Serviços de Terceiros - Pessoa Física	1.000,00		
33903900 - 15000000	Outros Serviços de Terceiros - Pessoa Jurídica	1.000,00		
33903900 - 17000000	Outros Serviços de Terceiros - Pessoa Jurídica	1.000,00		
			Total Dotação:	**4.000,00**
Dotação: 18.541.0002.1076 - CONCLUSÃO DO GALPÃO DE TRIAGEM DE RESÍDUOS SÓLIDOS				
40000000	DESPESAS DE CAPITAL			
44000000	INVESTIMENTOS			
44900000	APLICAÇÕES DIRETAS		4.000,00	4.000,00
44905100 - 15000000	Obras e Instalações	1.000,00		
44905100 - 17000000	Obras e Instalações	1.000,00		
44905100 - 17010000	Obras e Instalações	1.000,00		
44905100 - 17200000	Obras e Instalações	1.000,00		
			Total Dotação:	**4.000,00**
Dotação: 18.541.0002.2039 - MANUTENÇÃO DE CONSÓRCIO PÚBLICO				
30000000	DESPESAS CORRENTES			
33000000	OUTRAS DESPESAS CORRENTES			
33710000	TRANSFERÊNCIAS A CONSÓRCIOS PÚBLICOS		350.000,00	350.000,00
33717000 - 15000000	Transferencia a Consórcio Público Mediante Contrato de Rateio	350.000,00		
			Total Dotação:	**350.000,00**
Dotação: 18.541.0002.2040 - MANUTENÇÃO DE COLETA SELETIVA DO LIXO				
30000000	DESPESAS CORRENTES			
33000000	OUTRAS DESPESAS CORRENTES			
33900000	APLICAÇÕES DIRETAS		1.002.000,00	1.002.000,00
33903000 - 15000000	Material de Consumo	1.000,00		
33903600 - 15000000	Outros Serviços de Terceiros - Pessoa Física	1.000,00		
33903900 - 15000000	Outros Serviços de Terceiros - Pessoa Jurídica	1.000.000,00		
			Total Dotação:	**1.002.000,00**
Dotação: 18.541.0002.2041 - MANUTENÇÃO DA COLETA, TRANSPORTE E DESTINO FINAL DO LIXO				
30000000	DESPESAS CORRENTES			
33000000	OUTRAS DESPESAS CORRENTES			
33900000	APLICAÇÕES DIRETAS		6.000.000,00	6.000.000,00
33903900 - 15000000	Outros Serviços de Terceiros - Pessoa Jurídica	6.000.000,00		
			Total Dotação:	**6.000.000,00**
Dotação: 25.752.0003.2036 - MANUTENÇÃO DA ILUMINAÇÃO PÚBLICA				
30000000	DESPESAS CORRENTES			
33000000	OUTRAS DESPESAS CORRENTES			
33900000	APLICAÇÕES DIRETAS		14.900.000,00	14.900.000,00
33903000 - 17510000	Material de Consumo	2.000.000,00		
33903600 - 17510000	Outros Serviços de Terceiros - Pessoa Física	100.000,00		
33903900 - 17510000	Outros Serviços de Terceiros - Pessoa Jurídica	9.000.000,00		
33904000 - 17510000	Serviços de Tecnologia da Informação e Comunicação - Pessoa Jurídica	3.350.000,00		
33909200 - 17510000	Despesas de Exercícios Anteriores	450.000,00		
40000000	DESPESAS DE CAPITAL			
44000000	INVESTIMENTOS			
44900000	APLICAÇÕES DIRETAS		100.000,00	100.000,00
44905200 - 17510000	Equipamentos e Material Permanente	100.000,00		
			Total Dotação:	**15.000.000,00**
Dotação: 26.782.0003.1049 - CONSTRUÇÃO, REFORMA E/OU AMPLIAÇÃO DOS TERMINAIS RODOVIÁRIOS				
40000000	DESPESAS DE CAPITAL			
44000000	INVESTIMENTOS			
44900000	APLICAÇÕES DIRETAS		2.000,00	2.000,00

Contabilis - Desenvolvido por 3Tecnos Tecnologia / / Emitido em: 30/08/2024 11:55:25 Página 24 de 91

Esta edição encontra-se no site: http://www.municipioonline.com.br/se/prefeitura/itabaiana

Assinado digitalmente por 13104740000110 - MUNICIPIO DE ITABAIANA

LEI

ESTADO DE SERGIPE
PREFEITURA MUNICIPAL DE ITABAIANA
QDD - Quadro de Detalhamento da Despesa

Exercício: 2025

Classificação	Especificação	Desdob.	Elemento	Categoria
44905100 - 15000000	Obras e Instalações	1.000,00		
44905100 - 17000000	Obras e Instalações	1.000,00		
			Total Dotação:	**2.000,00**
Dotação: 27.812.0003.1055 - CONSTRUÇÃO, REFORMA E/OU AMPLIAÇÃO DO COMPLEXO ESPORTIVO				
40000000	DESPESAS DE CAPITAL			
44000000	INVESTIMENTOS			
44900000	APLICAÇÕES DIRETAS		3.000,00	3.000,00
44905100 - 15000000	Obras e Instalações	1.000,00		
44905100 - 17000000	Obras e Instalações	1.000,00		
44905100 - 17010000	Obras e Instalações	1.000,00		
			Total Dotação:	**3.000,00**
			Total Unid. Orçamentária:	**113.495.500,00**

Contabilis - Desenvolvido por 3Tecnos Tecnologia / / Emitido em: 30/08/2024 11:55:25 Página 25 de 91

Esta edição encontra-se no site: http://www.municipioonline.com.br/se/prefeitura/itabaiana

Assinado digitalmente por 13104740000110 - MUNICIPIO DE ITABAIANA

LEI

ESTADO DE SERGIPE
PREFEITURA MUNICIPAL DE ITABAIANA
QDD - Quadro de Detalhamento da Despesa

Exercício: 2025

Classificação	Especificação	Desdob.	Elemento	Categoria
Poder:	**2 - Poder Executivo**			
Órgão:	**02 - PREFEITURA MUNICIPAL DE ITABAIANA**			
UO:	**0208 - FUNDO LOCAL DE HABITAÇÃO E INTERESSE SOCIAL**			
Dotação:	**16.244.0003.2042 - AÇÕES VINCULADAS AO FUNDO LOCAL DE HABITAÇÃO DE INTERESSE SOCIAL**			
30000000	DESPESAS CORRENTES			
31000000	PESSOAL E ENCARGOS SOCIAIS			
31900000	APLICAÇÕES DIRETAS		1.000,00	1.000,00
31900400 - 15000000	Contratação Por Tempo Determinado	1.000,00		
33000000	OUTRAS DESPESAS CORRENTES			
33900000	APLICAÇÕES DIRETAS		4.000,00	4.000,00
33901400 - 15000000	Diárias - Civil	1.000,00		
33903000 - 15000000	Material de Consumo	1.000,00		
33903600 - 15000000	Outros Serviços de Terceiros - Pessoa Física	1.000,00		
33903900 - 15000000	Outros Serviços de Terceiros - Pessoa Jurídica	1.000,00		
40000000	DESPESAS DE CAPITAL			
44000000	INVESTIMENTOS			
44900000	APLICAÇÕES DIRETAS		1.000,00	1.000,00
44905200 - 15000000	Equipamentos e Material Permanente	1.000,00		
			Total Dotação:	**6.000,00**
Dotação:	**16.482.0003.1056 - CONSTRUÇÃO DE UNIDADES HABITACIONAIS**			
40000000	DESPESAS DE CAPITAL			
44000000	INVESTIMENTOS			
44900000	APLICAÇÕES DIRETAS		14.501.000,00	14.501.000,00
44905100 - 15000000	Obras e Instalações	1.000,00		
44905100 - 17000000	Obras e Instalações	14.500.000,00		
			Total Dotação:	**14.501.000,00**
			Total Unid. Orçamentária:	**14.507.000,00**

Contabilis - Desenvolvido por 3Tecnos Tecnologia / / Emitido em: 30/08/2024 11:55:25 Página 26 de 91

Esta edição encontra-se no site: http://www.municipioonline.com.br/se/prefeitura/itabaiana

Assinado digitalmente por 13104740000110 - MUNICIPIO DE ITABAIANA

LEI

ESTADO DE SERGIPE
PREFEITURA MUNICIPAL DE ITABAIANA
QDD - Quadro de Detalhamento da Despesa

Exercício: 2025

Classificação	Especificação	Desdob.	Elemento	Categoria
Poder:	**2 - Poder Executivo**			
Órgão:	**02 - PREFEITURA MUNICIPAL DE ITABAIANA**			
UO:	**0209 - EMURBI - EMPRESA MUNICIPAL DE OBRAS E URBANIZAÇÃO DE ITABAIANA**			
Dotação:	**15.452.0003.1057 - AQUISIÇÃO DE EQUIPAMENTOS, MOBILIÁRIOS E VEÍCULOS PARA EMURBI**			
40000000	DESPESAS DE CAPITAL			
44000000	INVESTIMENTOS			
44900000	APLICAÇÕES DIRETAS		1.000,00	1.000,00
44905100 - 15000000	Obras e Instalações	1.000,00		
			Total Dotação:	**1.000,00**
Dotação:	**15.452.0003.1058 - OBRAS A CARGO DA EMURBI**			
40000000	DESPESAS DE CAPITAL			
44000000	INVESTIMENTOS			
44900000	APLICAÇÕES DIRETAS		1.000,00	1.000,00
44905100 - 15000000	Obras e Instalações	1.000,00		
			Total Dotação:	**1.000,00**
Dotação:	**15.452.0003.2043 - MANUTENÇÃO DA EMURBI**			
30000000	DESPESAS CORRENTES			
31000000	PESSOAL E ENCARGOS SOCIAIS			
31900000	APLICAÇÕES DIRETAS		3.500,00	3.500,00
31900400 - 15000000	Contratação Por Tempo Determinado	1.000,00		
31901100 - 15000000	Vencimentos e Vantagens Fixas Pessoal Civil	1.000,00		
31901300 - 15000000	Obrigações Patronais	500,00		
31901600 - 15000000	Outras Despesas Variáveis - Pessoal Civil	1.000,00		
33000000	OUTRAS DESPESAS CORRENTES			
33900000	APLICAÇÕES DIRETAS		6.000,00	6.000,00
33901400 - 15000000	Diárias - Civil	1.000,00		
33903000 - 15000000	Material de Consumo	1.000,00		
33903300 - 15000000	Passagens e Despesas Com Locomoção	1.000,00		
33903600 - 15000000	Outros Serviços de Terceiros - Pessoa Física	1.000,00		
33903900 - 15000000	Outros Serviços de Terceiros - Pessoa Jurídica	1.000,00		
33904700 - 15000000	Obrigações Tributárias e Contributivas	1.000,00		
			Total Dotação:	**9.500,00**
			Total Unid. Orçamentária:	**11.500,00**

Contabilis - Desenvolvido por 3Tecnos Tecnologia / / Emitido em: 30/08/2024 11:55:25 Página 27 de 91

Esta edição encontra-se no site: http://www.municipioonline.com.br/se/prefeitura/itabaiana

Assinado digitalmente por 13104740000110 - MUNICIPIO DE ITABAIANA

LEI

ESTADO DE SERGIPE
PREFEITURA MUNICIPAL DE ITABAIANA
QDD - Quadro de Detalhamento da Despesa

Exercício: 2025

Classificação	Especificação	Desdob.	Elemento	Categoria
Poder:	**2 - Poder Executivo**			
Órgão:	**02 - PREFEITURA MUNICIPAL DE ITABAIANA**			
UO:	**0210 - SECRETARIA DA AGRICULTURA, DA PECUÁRIA E DO ABASTECIMENTO ALIMENTAR**			
Dotação:	**20.122.0002.1059 - AQUISIÇÃO DE EQUIPAMENTOS, MOBILIÁRIOS E VEÍCULOS PARA A SECRETARIA DE AGRICULTURA, DA PECUÁRIA E DO ABATECIMENTO ALIMENTAR**			
40000000	DESPESAS DE CAPITAL			
44000000	INVESTIMENTOS			
44900000	APLICAÇÕES DIRETAS		12.000,00	12.000,00
44905200 - 15000000	Equipamentos e Material Permanente	10.000,00		
44905200 - 17000000	Equipamentos e Material Permanente	1.000,00		
44905200 - 17010000	Equipamentos e Material Permanente	1.000,00		
			Total Dotação:	**12.000,00**
Dotação:	**20.122.0002.1060 - AQUISIÇÃO DE MÁQUINAS E IMPLEMENTOS AGRÍCOLAS**			
40000000	DESPESAS DE CAPITAL			
44000000	INVESTIMENTOS			
44900000	APLICAÇÕES DIRETAS		25.000,00	25.000,00
44905200 - 15000000	Equipamentos e Material Permanente	5.000,00		
44905200 - 17000000	Equipamentos e Material Permanente	10.000,00		
44905200 - 17010000	Equipamentos e Material Permanente	10.000,00		
45000000	INVERSÕES FINANCEIRAS			
45900000	APLICAÇÕES DIRETAS		1.000,00	1.000,00
45905200 - 15000000	Equipamentos e Material Permanente	1.000,00		
			Total Dotação:	**26.000,00**
Dotação:	**20.122.0002.1061 - CONSTRUÇÃO, REFORMA E/OU AMPLIAÇÃO DE AGRO-INDUSTRIA**			
40000000	DESPESAS DE CAPITAL			
44000000	INVESTIMENTOS			
44900000	APLICAÇÕES DIRETAS		2.000,00	2.000,00
44905100 - 15000000	Obras e Instalações	1.000,00		
44905100 - 17000000	Obras e Instalações	1.000,00		
			Total Dotação:	**2.000,00**
Dotação:	**20.122.0002.1062 - CONSTRUÇÃO, REFORMA, E/OU AMPLIAÇÃO DA ESCOLA AGRICOLA**			
40000000	DESPESAS DE CAPITAL			
44000000	INVESTIMENTOS			
44900000	APLICAÇÕES DIRETAS		11.000,00	11.000,00
44905100 - 15000000	Obras e Instalações	10.000,00		
44905100 - 17000000	Obras e Instalações	1.000,00		
			Total Dotação:	**11.000,00**
Dotação:	**20.122.0002.2044 - MANUTENÇÃO DA SECRETARIA DE AGRICULTURA, PECUARIA E DO ABASTECIMEWNTO ALIMENTAR**			
30000000	DESPESAS CORRENTES			
31000000	PESSOAL E ENCARGOS SOCIAIS			
31900000	APLICAÇÕES DIRETAS		4.096.000,00	4.096.000,00
31900400 - 15000000	Contratação Por Tempo Determinado	330.000,00		
31901100 - 15000000	Vencimentos e Vantagens Fixas Pessoal Civil	3.000.000,00		
31901300 - 15000000	Obrigações Patronais	750.000,00		
31909200 - 15000000	Despesas Exercícios Anteriores	1.000,00		
31909300 - 15000000	Indenizações e Restituições	5.000,00		
31909400 - 15000000	Indenizações e Restituições Trabalhistas	10.000,00		
33000000	OUTRAS DESPESAS CORRENTES			
33500000	TRANSFERÊNCIAS A INSTITUIÇÕES PRIVADAS SEM FINS LUCRATIVOS		2.000,00	2.000,00
33504100 - 15000000	Contribuições	1.000,00		
33504300 - 15000000	Subvenções Sociais	1.000,00		
33900000	APLICAÇÕES DIRETAS		3.054.000,00	3.054.000,00
33901400 - 15000000	Diárias - Civil	10.000,00		
33903000 - 15000000	Material de Consumo	1.000.000,00		

Contabilis - Desenvolvido por 3Tecnos Tecnologia / / Emitido em: 30/08/2024 11:55:25 Página 28 de 91

Esta edição encontra-se no site: http://www.municipioonline.com.br/se/prefeitura/itabaiana

Assinado digitalmente por 13104740000110 - MUNICIPIO DE ITABAIANA

LEI

ESTADO DE SERGIPE
PREFEITURA MUNICIPAL DE ITABAIANA
QDD - Quadro de Detalhamento da Despesa

Exercício: 2025

Classificação	Especificação	Desdob.	Elemento	Categoria
33903000 - 17000000	Material de Consumo	1.000,00		
33903000 - 17063110	Material de Consumo	100.000,00		
33903000 - 17200000	Material de Consumo	900.000,00		
33903300 - 15000000	Passagens e Despesas Com Locomoção	50.000,00		
33903300 - 17063110	Passagens e Despesas Com Locomoção	5.000,00		
33903600 - 15000000	Outros Serviços de Terceiros - Pessoa Física	10.000,00		
33903600 - 17063110	Outros Serviços de Terceiros - Pessoa Física	5.000,00		
33903900 - 15000000	Outros Serviços de Terceiros - Pessoa Jurídica	800.000,00		
33903900 - 17063110	Outros Serviços de Terceiros - Pessoa Jurídica	50.000,00		
33904000 - 15000000	Serviços de Tecnologia da Informação e Comunicação - Pessoa Jurídica	50.000,00		
33904000 - 17063110	Serviços de Tecnologia da Informação e Comunicação - Pessoa Jurídica	10.000,00		
33904700 - 15000000	Obrigações Tributárias e Contributivas	1.000,00		
33904700 - 17063110	Obrigações Tributárias e Contributivas	1.000,00		
33909200 - 15000000	Despesas de Exercícios Anteriores	50.000,00		
33909300 - 15000000	Indenizações e Restituições	10.000,00		
33909300 - 17063110	Indenizações e Restituições	1.000,00		
40000000	DESPESAS DE CAPITAL			
44000000	INVESTIMENTOS			
44900000	APLICAÇÕES DIRETAS		11.000,00	11.000,00
44909300 - 15000000	Indenizações e Restituições	10.000,00		
44909300 - 17063110	Indenizações e Restituições	1.000,00		
			Total Dotação:	**7.163.000,00**
Dotação:	**20.122.0002.2045 - QUALIFICAÇÃO E CAPACITAÇÃO DOS SERVIDORES DA SEC. DE AGRICULTURA, PECUÁRIA E DO ABASTECIMENTO ALIMENTAR**			
30000000	DESPESAS CORRENTES			
33000000	OUTRAS DESPESAS CORRENTES			
33900000	APLICAÇÕES DIRETAS		4.000,00	4.000,00
33901400 - 15000000	Diárias - Civil	1.000,00		
33903000 - 15000000	Material de Consumo	1.000,00		
33903600 - 15000000	Outros Serviços de Terceiros - Pessoa Física	1.000,00		
33903900 - 15000000	Outros Serviços de Terceiros - Pessoa Jurídica	1.000,00		
			Total Dotação:	**4.000,00**
Dotação:	**20.122.0002.2046 - MANUTENÇÃO DOS CONSELHOS VINCULADOS A SECRETARIA DE AGRICULTURA, DA PECUÁRIA E DO ABASTECIMENTO ALIMENTAR**			
30000000	DESPESAS CORRENTES			
31000000	PESSOAL E ENCARGOS SOCIAIS			
31900000	APLICAÇÕES DIRETAS		100,00	100,00
31901100 - 15000000	Vencimentos e Vantagens Fixas Pessoal Civil	100,00		
33000000	OUTRAS DESPESAS CORRENTES			
33900000	APLICAÇÕES DIRETAS		400,00	400,00
33901400 - 15000000	Diárias - Civil	100,00		
33903000 - 15000000	Material de Consumo	100,00		
33903600 - 15000000	Outros Serviços de Terceiros - Pessoa Física	100,00		
33903900 - 15000000	Outros Serviços de Terceiros - Pessoa Jurídica	100,00		
			Total Dotação:	**500,00**
Dotação:	**20.122.0002.2047 - SERVIÇOS DE ABASTECIMENTO DE ÁGUA NA REDE MUNICIPAL**			
30000000	DESPESAS CORRENTES			
31000000	PESSOAL E ENCARGOS SOCIAIS			
31900000	APLICAÇÕES DIRETAS		5.000,00	5.000,00
31900400 - 15000000	Contratação Por Tempo Determinado	1.000,00		
31901100 - 15000000	Vencimentos e Vantagens Fixas Pessoal Civil	1.000,00		
31901300 - 15000000	Obrigações Patronais	1.000,00		
31901600 - 15000000	Outras Despesas Variáveis - Pessoal Civil	1.000,00		
31909200 - 15000000	Despesas Exercícios Anteriores	1.000,00		
33000000	OUTRAS DESPESAS CORRENTES			
33900000	APLICAÇÕES DIRETAS		406.000,00	406.000,00

Contabilis - Desenvolvido por 3Tecnos Tecnologia / / Emitido em: 30/08/2024 11:55:25 Página 29 de 91

Esta edição encontra-se no site: http://www.municipioonline.com.br/se/prefeitura/itabaiana

Assinado digitalmente por 13104740000110 - MUNICIPIO DE ITABAIANA

LEI

ESTADO DE SERGIPE
PREFEITURA MUNICIPAL DE ITABAIANA
QDD - Quadro de Detalhamento da Despesa

Exercício: 2025

Classificação	Especificação	Desdob.	Elemento	Categoria
33901400 - 15000000	Diárias - Civil	1.000,00		
33903000 - 15000000	Material de Consumo	1.000,00		
33903300 - 15000000	Passagens e Despesas Com Locomoção	1.000,00		
33903600 - 15000000	Outros Serviços de Terceiros - Pessoa Física	1.000,00		
33903900 - 15000000	Outros Serviços de Terceiros - Pessoa Jurídica	400.000,00		
33904700 - 15000000	Obrigações Tributárias e Contributivas	1.000,00		
33909200 - 15000000	Despesas de Exercícios Anteriores	1.000,00		
40000000	DESPESAS DE CAPITAL			
44000000	INVESTIMENTOS			
44900000	APLICAÇÕES DIRETAS		1.000,00	1.000,00
44905200 - 15000000	Equipamentos e Material Permanente	1.000,00		
			Total Dotação:	**412.000,00**
Dotação: 20.122.0002.2137 - MANUTENÇÃO DA CASA DE ACOLHIMENTO E POSTO DE SAÚDE ANIMAL				
30000000	DESPESAS CORRENTES			
31000000	PESSOAL E ENCARGOS SOCIAIS			
31900000	APLICAÇÕES DIRETAS		5.000,00	5.000,00
31900400 - 15000000	Contratação Por Tempo Determinado	1.000,00		
31901100 - 15000000	Vencimentos e Vantagens Fixas Pessoal Civil	1.000,00		
31901300 - 15000000	Obrigações Patronais	1.000,00		
31909200 - 15000000	Despesas Exercícios Anteriores	1.000,00		
31909400 - 15000000	Indenizações e Restituições Trabalhistas	1.000,00		
33000000	OUTRAS DESPESAS CORRENTES			
33900000	APLICAÇÕES DIRETAS		716.000,00	716.000,00
33901400 - 15000000	Diárias - Civil	1.000,00		
33903000 - 15000000	Material de Consumo	700.000,00		
33903300 - 15000000	Passagens e Despesas Com Locomoção	1.000,00		
33903600 - 15000000	Outros Serviços de Terceiros - Pessoa Física	1.000,00		
33903900 - 15000000	Outros Serviços de Terceiros - Pessoa Jurídica	10.000,00		
33904000 - 15000000	Serviços de Tecnologia da Informação e Comunicação - Pessoa Jurídica	1.000,00		
33904700 - 15000000	Obrigações Tributárias e Contributivas	1.000,00		
33909200 - 15000000	Despesas de Exercícios Anteriores	1.000,00		
40000000	DESPESAS DE CAPITAL			
44000000	INVESTIMENTOS			
44900000	APLICAÇÕES DIRETAS		101.000,00	101.000,00
44905100 - 15000000	Obras e Instalações	50.000,00		
44905200 - 15000000	Equipamentos e Material Permanente	1.000,00		
44905200 - 17550000	Equipamentos e Material Permanente	5.000,00		
44906100 - 15000000	Aquisição de Imóveis	45.000,00		
			Total Dotação:	**822.000,00**
Dotação: 20.244.0002.1063 - CONSTRUÇÃO, REFORMA E/OU AMPLIAÇÃO DE CISTERNAS				
40000000	DESPESAS DE CAPITAL			
44000000	INVESTIMENTOS			
44900000	APLICAÇÕES DIRETAS		2.000,00	2.000,00
44905100 - 15000000	Obras e Instalações	1.000,00		
44905100 - 17000000	Obras e Instalações	1.000,00		
			Total Dotação:	**2.000,00**
Dotação: 20.244.0002.1064 - CONSTRUÇÃO, REFORMA E/OU AMPLIAÇÃO DE HORTAS COMUNITÁRIAS				
40000000	DESPESAS DE CAPITAL			
44000000	INVESTIMENTOS			
44900000	APLICAÇÕES DIRETAS		2.000,00	2.000,00
44905100 - 15000000	Obras e Instalações	1.000,00		
44905100 - 17000000	Obras e Instalações	1.000,00		
			Total Dotação:	**2.000,00**
Dotação: 20.244.0002.1066 - CONSTRUÇÃO, REFORMA E/OU AMPLIAÇÃO DE CURRAIS COLETIVOS				

Contabilis - Desenvolvido por 3Tecnos Tecnologia / / Emitido em: 30/08/2024 11:55:25 Página 30 de 91

Esta edição encontra-se no site: http://www.municipioonline.com.br/se/prefeitura/itabaiana

Assinado digitalmente por 13104740000110 - MUNICIPIO DE ITABAIANA

LEI

ESTADO DE SERGIPE
PREFEITURA MUNICIPAL DE ITABAIANA
QDD - Quadro de Detalhamento da Despesa

Exercício: 2025

Classificação	Especificação	Desdob.	Elemento	Categoria
40000000	DESPESAS DE CAPITAL			
44000000	INVESTIMENTOS			
44900000	APLICAÇÕES DIRETAS		2.000,00	2.000,00
44905100 - 15000000	Obras e Instalações	1.000,00		
44905100 - 17000000	Obras e Instalações	1.000,00		
			Total Dotação:	**2.000,00**
Dotação: 20.244.0002.2048 - FORTALECIMENTO DA AGRICULTURA FAMILIAR				
30000000	DESPESAS CORRENTES			
33000000	OUTRAS DESPESAS CORRENTES			
33900000	APLICAÇÕES DIRETAS		3.000,00	3.000,00
33903000 - 15000000	Material de Consumo	1.000,00		
33903600 - 15000000	Outros Serviços de Terceiros - Pessoa Física	1.000,00		
33903900 - 15000000	Outros Serviços de Terceiros - Pessoa Jurídica	1.000,00		
40000000	DESPESAS DE CAPITAL			
44000000	INVESTIMENTOS			
44900000	APLICAÇÕES DIRETAS		4.000,00	4.000,00
44905100 - 15000000	Obras e Instalações	1.000,00		
44905100 - 17000000	Obras e Instalações	1.000,00		
44905200 - 15000000	Equipamentos e Material Permanente	1.000,00		
44905200 - 17000000	Equipamentos e Material Permanente	1.000,00		
45000000	INVERSÕES FINANCEIRAS			
45900000	APLICAÇÕES DIRETAS		1.000,00	1.000,00
45905200 - 15000000	Equipamentos e Material Permanente	1.000,00		
			Total Dotação:	**8.000,00**
Dotação: 20.244.0002.2049 - QUALIFICAÇÃO E CAPACITAÇÃO DE CONSELHOS, ASSOCIAÇÕES E COOPERATIVAS				
30000000	DESPESAS CORRENTES			
33000000	OUTRAS DESPESAS CORRENTES			
33900000	APLICAÇÕES DIRETAS		4.000,00	4.000,00
33901400 - 15000000	Diárias - Civil	1.000,00		
33903000 - 15000000	Material de Consumo	1.000,00		
33903600 - 15000000	Outros Serviços de Terceiros - Pessoa Física	1.000,00		
33903900 - 15000000	Outros Serviços de Terceiros - Pessoa Jurídica	1.000,00		
			Total Dotação:	**4.000,00**
Dotação: 20.607.0002.1068 - PERFURAÇÃO E MANUTENÇÃO DE POÇOS ARTESIANOS				
30000000	DESPESAS CORRENTES			
33000000	OUTRAS DESPESAS CORRENTES			
33900000	APLICAÇÕES DIRETAS		325.000,00	325.000,00
33903000 - 15000000	Material de Consumo	5.000,00		
33903600 - 15000000	Outros Serviços de Terceiros - Pessoa Física	5.000,00		
33903900 - 15000000	Outros Serviços de Terceiros - Pessoa Jurídica	315.000,00		
40000000	DESPESAS DE CAPITAL			
44000000	INVESTIMENTOS			
44900000	APLICAÇÕES DIRETAS		6.000,00	6.000,00
44905100 - 15000000	Obras e Instalações	5.000,00		
44905100 - 17000000	Obras e Instalações	1.000,00		
			Total Dotação:	**331.000,00**
Dotação: 20.607.0002.1069 - CONSTRUÇÃO, REFORMA E/OU AMPLIAÇÃO DE TANQUES REDES				
30000000	DESPESAS CORRENTES			
33000000	OUTRAS DESPESAS CORRENTES			
33900000	APLICAÇÕES DIRETAS		1.000,00	1.000,00
33903900 - 15000000	Outros Serviços de Terceiros - Pessoa Jurídica	1.000,00		
40000000	DESPESAS DE CAPITAL			
44000000	INVESTIMENTOS			
44900000	APLICAÇÕES DIRETAS		2.000,00	2.000,00

Contabilis - Desenvolvido por 3Tecnos Tecnologia / / Emitido em: 30/08/2024 11:55:25 Página 31 de 91

Esta edição encontra-se no site: http://www.municipioonline.com.br/se/prefeitura/itabaiana

Assinado digitalmente por 13104740000110 - MUNICIPIO DE ITABAIANA

LEI

ESTADO DE SERGIPE
PREFEITURA MUNICIPAL DE ITABAIANA
QDD - Quadro de Detalhamento da Despesa

Exercício: 2025

Classificação	Especificação	Desdob.	Elemento	Categoria
44905100 - 15000000	Obras e Instalações	1.000,00		
44905100 - 17000000	Obras e Instalações	1.000,00		
			Total Dotação:	**3.000,00**
Dotação: 20.607.0002.2050 - DESENVOLVIMENTO DA AGRICULTURA IRRIGADA				
30000000	DESPESAS CORRENTES			
33000000	OUTRAS DESPESAS CORRENTES			
33900000	APLICAÇÕES DIRETAS		3.000,00	3.000,00
33903000 - 15000000	Material de Consumo	1.000,00		
33903600 - 15000000	Outros Serviços de Terceiros - Pessoa Física	1.000,00		
33903900 - 15000000	Outros Serviços de Terceiros - Pessoa Jurídica	1.000,00		
40000000	DESPESAS DE CAPITAL			
44000000	INVESTIMENTOS			
44900000	APLICAÇÕES DIRETAS		2.000,00	2.000,00
44905200 - 15000000	Equipamentos e Material Permanente	1.000,00		
44905200 - 17000000	Equipamentos e Material Permanente	1.000,00		
			Total Dotação:	**5.000,00**
Dotação: 20.609.0002.1120 - CONSTRUÇÃO, REFORMA E OU AMPLIAÇÃO DE CASA DE ACOLHIMENTO E SAÚDE ANIMAL				
40000000	DESPESAS DE CAPITAL			
44000000	INVESTIMENTOS			
44900000	APLICAÇÕES DIRETAS		50.000,00	50.000,00
44905100 - 15000000	Obras e Instalações	50.000,00		
			Total Dotação:	**50.000,00**
Dotação: 20.692.0002.1070 - CONSTRUÇÃO, REFORMA E/OU AMPLIAÇÃO DE AGROINDÚSTRIA PARA BENEFICIAMENTO DE ALIMENTOS				
40000000	DESPESAS DE CAPITAL			
44000000	INVESTIMENTOS			
44900000	APLICAÇÕES DIRETAS		2.000,00	2.000,00
44905100 - 15000000	Obras e Instalações	1.000,00		
44905100 - 17000000	Obras e Instalações	1.000,00		
			Total Dotação:	**2.000,00**
Dotação: 20.692.0002.1071 - CONSTRUÇÃO, REFORMA E/OU AMPLIAÇÃO DE PARQUE DE EXPOSIÇÃO				
40000000	DESPESAS DE CAPITAL			
44000000	INVESTIMENTOS			
44900000	APLICAÇÕES DIRETAS		51.000,00	51.000,00
44905100 - 15000000	Obras e Instalações	50.000,00		
44905100 - 17000000	Obras e Instalações	1.000,00		
			Total Dotação:	**51.000,00**
Dotação: 20.692.0002.1072 - CONSTRUÇÃO, REFORMA E/OU AMPLIAÇÃO DE TANQUES PARA PSICULTURA				
40000000	DESPESAS DE CAPITAL			
44000000	INVESTIMENTOS			
44900000	APLICAÇÕES DIRETAS		2.000,00	2.000,00
44905100 - 15000000	Obras e Instalações	1.000,00		
44905100 - 17000000	Obras e Instalações	1.000,00		
			Total Dotação:	**2.000,00**
Dotação: 20.692.0002.1136 - CONSTRUÇÃO, REFORMA E/OU AMPLIAÇÃO DO MERCADO HORTIFRUTIGRANJEIRO				
40000000	DESPESAS DE CAPITAL			
44000000	INVESTIMENTOS			
44900000	APLICAÇÕES DIRETAS		2.000,00	2.000,00
44905100 - 15000000	Obras e Instalações	1.000,00		
44905100 - 17000000	Obras e Instalações	1.000,00		
			Total Dotação:	**2.000,00**
Dotação: 20.692.0002.1137 - CONSTRUÇÃO. REFORMA E/OU AMPLIAÇÃO DO MERCADO DE PRODUTOS ORGÂNICOS				
40000000	DESPESAS DE CAPITAL			

Contabilis - Desenvolvido por 3Tecnos Tecnologia / / Emitido em: 30/08/2024 11:55:25 Página 32 de 91

Esta edição encontra-se no site: http://www.municipioonline.com.br/se/prefeitura/itabaiana

Assinado digitalmente por 13104740000110 - MUNICIPIO DE ITABAIANA

LEI

ESTADO DE SERGIPE
PREFEITURA MUNICIPAL DE ITABAIANA
QDD - Quadro de Detalhamento da Despesa

Exercício: 2025

Classificação	Especificação	Desdob.	Elemento	Categoria
44000000	INVESTIMENTOS			
44900000	APLICAÇÕES DIRETAS		2.000,00	2.000,00
44905100 - 15000000	Obras e Instalações	1.000,00		
44905100 - 17000000	Obras e Instalações	1.000,00		
			Total Dotação:	**2.000,00**
Dotação: 20.692.0002.2051 - REALIZAÇÃO DE FEIRAS E EVENTOS AGROPECUÁRIOS				
30000000	DESPESAS CORRENTES			
33000000	OUTRAS DESPESAS CORRENTES			
33500000	TRANSFERÊNCIAS A INSTITUIÇÕES PRIVADAS SEM FINS LUCRATIVOS		100.000,00	100.000,00
33504300 - 15000000	Subvenções Sociais	100.000,00		
33900000	APLICAÇÕES DIRETAS		5.000,00	5.000,00
33903000 - 15000000	Material de Consumo	1.000,00		
33903100 - 15000000	Premiações Culturais, Art., Científicas, Desport. e Outras	1.000,00		
33903200 - 15000000	Material, Bem ou Serviço Para Distribuição Gratuita	1.000,00		
33903300 - 15000000	Passagens e Despesas Com Locomoção	500,00		
33903600 - 15000000	Outros Serviços de Terceiros - Pessoa Física	500,00		
33903900 - 15000000	Outros Serviços de Terceiros - Pessoa Jurídica	1.000,00		
			Total Dotação:	**105.000,00**
Dotação: 23.692.0002.1073 - CONSTRUÇÃO, REFORMA E/OU AMPLIAÇÃO DO MERCADO DE PESCADO				
40000000	DESPESAS DE CAPITAL			
44000000	INVESTIMENTOS			
44900000	APLICAÇÕES DIRETAS		2.000,00	2.000,00
44905100 - 15000000	Obras e Instalações	1.000,00		
44905100 - 17000000	Obras e Instalações	1.000,00		
			Total Dotação:	**2.000,00**
			Total Unid. Orçamentária:	**9.025.500,00**

Contabilis - Desenvolvido por 3Tecnos Tecnologia / / Emitido em: 30/08/2024 11:55:25 Página 33 de 91

Esta edição encontra-se no site: http://www.municipioonline.com.br/se/prefeitura/itabaiana

Assinado digitalmente por 13104740000110 - MUNICIPIO DE ITABAIANA

LEI

ESTADO DE SERGIPE
PREFEITURA MUNICIPAL DE ITABAIANA
QDD - Quadro de Detalhamento da Despesa

Exercício: 2025

Classificação	Especificação	Desdob.	Elemento	Categoria
Poder:	**2 - Poder Executivo**			
Órgão:	**02 - PREFEITURA MUNICIPAL DE ITABAIANA**			
UO:	**0212 - FUNDO MUNICIPAL DO MEIO AMBIENTE**			
Dotação:	**18.122.0001.2060 - MANUTENÇÃO DO FUNDO MUNICIPAL DO MEIO AMBIENTE**			
30000000	DESPESAS CORRENTES			
31000000	PESSOAL E ENCARGOS SOCIAIS			
31900000	APLICAÇÕES DIRETAS		2.000,00	2.000,00
31901100 - 15000000	Vencimentos e Vantagens Fixas Pessoal Civil	1.000,00		
31901300 - 15000000	Obrigações Patronais	1.000,00		
33000000	OUTRAS DESPESAS CORRENTES			
33500000	TRANSFERÊNCIAS A INSTITUIÇÕES PRIVADAS SEM FINS LUCRATIVOS		1.000,00	1.000,00
33504100 - 15000000	Contribuições	500,00		
33504300 - 15000000	Subvenções Sociais	500,00		
33900000	APLICAÇÕES DIRETAS		353.000,00	353.000,00
33901400 - 15000000	Diárias - Civil	5.000,00		
33903000 - 15000000	Material de Consumo	50.000,00		
33903300 - 15000000	Passagens e Despesas Com Locomoção	5.000,00		
33903500 - 15000000	Serviços de Consultoria	50.000,00		
33903600 - 15000000	Outros Serviços de Terceiros - Pessoa Física	92.000,00		
33903900 - 15000000	Outros Serviços de Terceiros - Pessoa Jurídica	50.000,00		
33904000 - 15000000	Serviços de Tecnologia da Informação e Comunicação - Pessoa Jurídica	100.000,00		
33909200 - 15000000	Despesas de Exercícios Anteriores	1.000,00		
40000000	DESPESAS DE CAPITAL			
44000000	INVESTIMENTOS			
44900000	APLICAÇÕES DIRETAS		1.000,00	1.000,00
44909300 - 17000000	Indenizações e Restituições	1.000,00		
			Total Dotação:	**357.000,00**
Dotação:	**18.122.0002.1078 - AQUISIÇÃO DE EQUIPAMENTOS, MOBILIARIOS E VEICULOS PARA O FUNDO MUNICIPAL DO MEIO AMBIENTE**			
40000000	DESPESAS DE CAPITAL			
44000000	INVESTIMENTOS			
44900000	APLICAÇÕES DIRETAS		181.500,00	181.500,00
44905200 - 15000000	Equipamentos e Material Permanente	180.000,00		
44905200 - 17000000	Equipamentos e Material Permanente	500,00		
44905200 - 17010000	Equipamentos e Material Permanente	1.000,00		
45000000	INVERSÕES FINANCEIRAS			
45900000	APLICAÇÕES DIRETAS		2.000,00	2.000,00
45905200 - 15000000	Equipamentos e Material Permanente	1.000,00		
45905200 - 17000000	Equipamentos e Material Permanente	1.000,00		
			Total Dotação:	**183.500,00**
Dotação:	**18.541.0002.1079 - CONSTRUÇÃO DE UNIDADES DE TRANSBORDO**			
40000000	DESPESAS DE CAPITAL			
44000000	INVESTIMENTOS			
44900000	APLICAÇÕES DIRETAS		2.000,00	2.000,00
44905100 - 15000000	Obras e Instalações	1.000,00		
44905100 - 17000000	Obras e Instalações	1.000,00		
			Total Dotação:	**2.000,00**
Dotação:	**18.541.0002.1080 - REFORMA E/OU AMPLIAÇÃO DO CENTRAL DE TRIAGEM PARA RECICLAGEM DE LIXO**			
40000000	DESPESAS DE CAPITAL			
44000000	INVESTIMENTOS			
44900000	APLICAÇÕES DIRETAS		2.000,00	2.000,00
44905100 - 15000000	Obras e Instalações	1.000,00		
44905100 - 17000000	Obras e Instalações	1.000,00		
			Total Dotação:	**2.000,00**

Contabilis - Desenvolvido por 3Tecnos Tecnologia / / Emitido em: 30/08/2024 11:55:25 Página 34 de 91

Praça Fausto Cardoso CEP: 49.500-223
TELEFONE: (79)34319-712
EMAIL: gabinete@itabaiana.se.gov.br

Assinado digitalmente por 13104740000110 - MUNICIPIO DE ITABAIANA

LEI

ESTADO DE SERGIPE
PREFEITURA MUNICIPAL DE ITABAIANA
QDD - Quadro de Detalhamento da Despesa

Exercício: 2025

Classificação	Especificação	Desdob.	Elemento	Categoria
Dotação: 18.541.0002.2061 - ATIVIDADE DE PRESERVAÇÃO DO MEIO AMBIENTE				
30000000	DESPESAS CORRENTES			
33000000	OUTRAS DESPESAS CORRENTES			
33900000	APLICAÇÕES DIRETAS		24.000,00	24.000,00
33903000 - 15000000	Material de Consumo	10.000,00		
33903600 - 15000000	Outros Serviços de Terceiros - Pessoa Física	6.000,00		
33903900 - 15000000	Outros Serviços de Terceiros - Pessoa Jurídica	8.000,00		
40000000	DESPESAS DE CAPITAL			
44000000	INVESTIMENTOS			
44900000	APLICAÇÕES DIRETAS		9.000,00	9.000,00
44905100 - 15000000	Obras e Instalações	3.000,00		
44905100 - 17000000	Obras e Instalações	1.000,00		
44905200 - 15000000	Equipamentos e Material Permanente	1.000,00		
44905200 - 17000000	Equipamentos e Material Permanente	500,00		
44905200 - 17010000	Equipamentos e Material Permanente	3.500,00		
			Total Dotação:	**33.000,00**

Total Unid. Orçamentária: 577.500,00

Contabilis - Desenvolvido por 3Tecnos Tecnologia / / Emitido em: 30/08/2024 11:55:25 Página 35 de 91

Esta edição encontra-se no site: http://www.municipioonline.com.br/se/prefeitura/itabaiana

Assinado digitalmente por 13104740000110 - MUNICIPIO DE ITABAIANA

LEI

ESTADO DE SERGIPE
PREFEITURA MUNICIPAL DE ITABAIANA
QDD - Quadro de Detalhamento da Despesa

Exercício: 2025

Classificação	Especificação	Desdob.	Elemento	Categoria
Poder:	**2 - Poder Executivo**			
Órgão:	**02 - PREFEITURA MUNICIPAL DE ITABAIANA**			
UO:	**0213 - SECRETARIA DA FAZENDA**			
Dotação:	**04.122.0001.1081 - AQUISIÇÃO DE EQUIPAMENTOS, MOBILIÁRIO E VEICULOS PARA SECRETARIA DA FAZENDA**			
40000000	DESPESAS DE CAPITAL			
44000000	INVESTIMENTOS			
44900000	APLICAÇÕES DIRETAS		50.000,00	50.000,00
44905200 - 15000000	Equipamentos e Material Permanente	40.000,00		
44905200 - 17550000	Equipamentos e Material Permanente	10.000,00		
			Total Dotação:	**50.000,00**
Dotação:	**04.122.0001.1082 - CONSTRUÇÃO, REFORMA E/OU AMPLIAÇÃO DA SECRETARIA DA FAZENDA**			
40000000	DESPESAS DE CAPITAL			
44000000	INVESTIMENTOS			
44900000	APLICAÇÕES DIRETAS		3.000,00	3.000,00
44905100 - 15000000	Obras e Instalações	1.000,00		
44905100 - 17000000	Obras e Instalações	1.000,00		
44905100 - 17010000	Obras e Instalações	1.000,00		
			Total Dotação:	**3.000,00**
Dotação:	**04.122.0001.2063 - MANUTENÇÃO DA SECRETARIA DA FAZENDA**			
30000000	DESPESAS CORRENTES			
31000000	PESSOAL E ENCARGOS SOCIAIS			
31900000	APLICAÇÕES DIRETAS		4.052.000,00	4.052.000,00
31901100 - 15000000	Vencimentos e Vantagens Fixas Pessoal Civil	3.300.000,00		
31901300 - 15000000	Obrigações Patronais	726.000,00		
31901600 - 15000000	Outras Despesas Variáveis - Pessoal Civil	1.000,00		
31909200 - 15000000	Despesas Exercícios Anteriores	5.000,00		
31909400 - 15000000	Indenizações e Restituições Trabalhistas	20.000,00		
33000000	OUTRAS DESPESAS CORRENTES			
33500000	TRANSFERÊNCIAS A INSTITUIÇÕES PRIVADAS SEM FINS LUCRATIVOS		2.000,00	2.000,00
33504100 - 15000000	Contribuições	1.000,00		
33504300 - 15000000	Subvenções Sociais	1.000,00		
33900000	APLICAÇÕES DIRETAS		5.486.000,00	5.486.000,00
33900800 - 15000000	Outros Benefícios Assistenciais	10.000,00		
33901400 - 15000000	Diárias - Civil	5.000,00		
33903000 - 15000000	Material de Consumo	150.000,00		
33903500 - 15000000	Serviços de Consultoria	300.000,00		
33903600 - 15000000	Outros Serviços de Terceiros - Pessoa Física	1.000,00		
33903900 - 15000000	Outros Serviços de Terceiros - Pessoa Jurídica	4.500.000,00		
33903900 - 17050000	Outros Serviços de Terceiros - Pessoa Jurídica	405.000,00		
33903900 - 17200000	Outros Serviços de Terceiros - Pessoa Jurídica	1.000,00		
33904000 - 15000000	Serviços de Tecnologia da Informação e Comunicação - Pessoa Jurídica	100.000,00		
33909200 - 15000000	Despesas de Exercícios Anteriores	1.000,00		
33909300 - 15000000	Indenizações e Restituições	13.000,00		
33910000	APLICAÇÃO DIRETA - OPERAÇÕES INTRAORÇAMENTÁRIAS		1.000,00	1.000,00
33913000 - 15000000	Material de Consumo	500,00		
33913900 - 15000000	Outros Serviços de Terceiros - Pessoa Jurídica	500,00		
40000000	DESPESAS DE CAPITAL			
44000000	INVESTIMENTOS			
44900000	APLICAÇÕES DIRETAS		1.000,00	1.000,00
44909300 - 17000000	Indenizações e Restituições	500,00		
44909300 - 17010000	Indenizações e Restituições	500,00		
			Total Dotação:	**9.542.000,00**
Dotação:	**04.122.0001.2064 - MODERNIZAÇÃO DA SECRETARIA DA FAZENDA**			
30000000	DESPESAS CORRENTES			

Contabilis - Desenvolvido por 3Tecnos Tecnologia / / Emitido em: 30/08/2024 11:55:25 Página 36 de 91

Esta edição encontra-se no site: http://www.municipioonline.com.br/se/prefeitura/itabaiana

Assinado digitalmente por 13104740000110 - MUNICIPIO DE ITABAIANA

LEI

ESTADO DE SERGIPE
PREFEITURA MUNICIPAL DE ITABAIANA
QDD - Quadro de Detalhamento da Despesa

Exercício: 2025

Classificação	Especificação	Desdob.	Elemento	Categoria
33000000	OUTRAS DESPESAS CORRENTES			
33900000	APLICAÇÕES DIRETAS		4.000,00	4.000,00
33903000 - 15000000	Material de Consumo	1.000,00		
33903600 - 15000000	Outros Serviços de Terceiros - Pessoa Física	1.000,00		
33903900 - 15000000	Outros Serviços de Terceiros - Pessoa Jurídica	1.000,00		
33904000 - 15000000	Serviços de Tecnologia da Informação e Comunicação - Pessoa Jurídica	1.000,00		
40000000	DESPESAS DE CAPITAL			
44000000	INVESTIMENTOS			
44900000	APLICAÇÕES DIRETAS		1.000,00	1.000,00
44905200 - 15000000	Equipamentos e Material Permanente	1.000,00		
			Total Dotação:	**5.000,00**
Dotação: 04.122.0001.2065 - MANUTENÇÃO DO CONSELHOS VINCULADOS A SECRETARIA DA FAZENDA				
30000000	DESPESAS CORRENTES			
33000000	OUTRAS DESPESAS CORRENTES			
33900000	APLICAÇÕES DIRETAS		4.000,00	4.000,00
33903000 - 15000000	Material de Consumo	1.000,00		
33903300 - 15000000	Passagens e Despesas Com Locomoção	1.000,00		
33903600 - 15000000	Outros Serviços de Terceiros - Pessoa Física	1.000,00		
33903900 - 15000000	Outros Serviços de Terceiros - Pessoa Jurídica	1.000,00		
40000000	DESPESAS DE CAPITAL			
44000000	INVESTIMENTOS			
44900000	APLICAÇÕES DIRETAS		1.000,00	1.000,00
44905200 - 15000000	Equipamentos e Material Permanente	1.000,00		
			Total Dotação:	**5.000,00**
Dotação: 04.128.0001.2066 - QUALIFICAÇÃO DOS SERVIDORES DA FAZENDA				
30000000	DESPESAS CORRENTES			
33000000	OUTRAS DESPESAS CORRENTES			
33900000	APLICAÇÕES DIRETAS		9.000,00	9.000,00
33901400 - 15000000	Diárias - Civil	1.000,00		
33903000 - 15000000	Material de Consumo	1.000,00		
33903300 - 15000000	Passagens e Despesas Com Locomoção	1.000,00		
33903600 - 15000000	Outros Serviços de Terceiros - Pessoa Física	1.000,00		
33903900 - 15000000	Outros Serviços de Terceiros - Pessoa Jurídica	5.000,00		
			Total Dotação:	**9.000,00**
Dotação: 99.999.0001.9999 - RESERVA DE CONTIGÊNCIA				
90000000	RESERVAS			
99000000	RESERVAS			
99990000	RESERVAS		1.900.000,00	1.900.000,00
99999900	RESERVAS			
99999999 - 15000000	Reserva de Contingência	1.900.000,00		
			Total Dotação:	**1.900.000,00**
			Total Unid. Orçamentária:	**11.514.000,00**

Contabilis - Desenvolvido por 3Tecnos Tecnologia / / Emitido em: 30/08/2024 11:55:25 Página 37 de 91

Esta edição encontra-se no site: http://www.municipioonline.com.br/se/prefeitura/itabaiana

Assinado digitalmente por 13104740000110 - MUNICIPIO DE ITABAIANA

LEI

ESTADO DE SERGIPE
PREFEITURA MUNICIPAL DE ITABAIANA
QDD - Quadro de Detalhamento da Despesa

Exercício: 2025

Classificação	Especificação	Desdob.	Elemento	Categoria
Poder:	**2 - Poder Executivo**			
Órgão:	**02 - PREFEITURA MUNICIPAL DE ITABAIANA**			
UO:	**0214 - SECRETARIA DA COMUNICAÇÃO SOCIAL**			
Dotação:	**04.122.0001.1083 - AQUISIÇÃO DE EQUIPAMENTOS, MOBILIÁRIOS E VEÍCULOS PARA A SECRETARIA DA COMUNICAÇÃO SOCIAL**			
40000000	DESPESAS DE CAPITAL			
44000000	INVESTIMENTOS			
44900000	APLICAÇÕES DIRETAS		51.000,00	51.000,00
44905200 - 15000000	Equipamentos e Material Permanente	50.000,00		
44905200 - 17550000	Equipamentos e Material Permanente	1.000,00		
			Total Dotação:	**51.000,00**
Dotação:	**04.122.0001.1084 - IMPLANTAÇÃO DA RÁDIO ESCOLA**			
40000000	DESPESAS DE CAPITAL			
44000000	INVESTIMENTOS			
44900000	APLICAÇÕES DIRETAS		4.000,00	4.000,00
44905100 - 15000000	Obras e Instalações	1.000,00		
44905100 - 17000000	Obras e Instalações	1.000,00		
44905200 - 15000000	Equipamentos e Material Permanente	1.000,00		
44905200 - 17000000	Equipamentos e Material Permanente	1.000,00		
			Total Dotação:	**4.000,00**
Dotação:	**04.122.0001.1085 - IMPLANTAÇÃO DE RÁDIO COMUNITÁRIA**			
40000000	DESPESAS DE CAPITAL			
44000000	INVESTIMENTOS			
44900000	APLICAÇÕES DIRETAS		4.000,00	4.000,00
44905100 - 15000000	Obras e Instalações	1.000,00		
44905100 - 17000000	Obras e Instalações	1.000,00		
44905200 - 15000000	Equipamentos e Material Permanente	1.000,00		
44905200 - 17000000	Equipamentos e Material Permanente	1.000,00		
			Total Dotação:	**4.000,00**
Dotação:	**04.122.0001.1086 - CONSTRUÇÃO E APARELHAMENTO DO ESTÚDIO DE PRODUÇÃO E GRAVAÇÃO DE IMAGENS E ÁUDIOS**			
40000000	DESPESAS DE CAPITAL			
44000000	INVESTIMENTOS			
44900000	APLICAÇÕES DIRETAS		12.000,00	12.000,00
44905100 - 15000000	Obras e Instalações	5.000,00		
44905100 - 17000000	Obras e Instalações	1.000,00		
44905200 - 15000000	Equipamentos e Material Permanente	5.000,00		
44905200 - 17000000	Equipamentos e Material Permanente	1.000,00		
			Total Dotação:	**12.000,00**
Dotação:	**04.122.0001.2067 - MANUTENÇÃO DA SECRETARIA DA COMUNICAÇÃO SOCIAL**			
30000000	DESPESAS CORRENTES			
31000000	PESSOAL E ENCARGOS SOCIAIS			
31900000	APLICAÇÕES DIRETAS		774.000,00	774.000,00
31901100 - 15000000	Vencimentos e Vantagens Fixas Pessoal Civil	600.000,00		
31901300 - 15000000	Obrigações Patronais	132.000,00		
31901600 - 15000000	Outras Despesas Variáveis - Pessoal Civil	1.000,00		
31909200 - 15000000	Despesas Exercícios Anteriores	1.000,00		
31909400 - 15000000	Indenizações e Restituições Trabalhistas	40.000,00		
33000000	OUTRAS DESPESAS CORRENTES			
33500000	TRANSFERÊNCIAS A INSTITUIÇÕES PRIVADAS SEM FINS LUCRATIVOS		2.000,00	2.000,00
33504100 - 15000000	Contribuições	1.000,00		
33504300 - 15000000	Subvenções Sociais	1.000,00		
33900000	APLICAÇÕES DIRETAS		2.126.000,00	2.126.000,00
33901400 - 15000000	Diárias - Civil	5.000,00		
33903000 - 15000000	Material de Consumo	34.000,00		
33903200 - 15000000	Material, Bem ou Serviço Para Distribuição Gratuita	1.000,00		

Contabilis - Desenvolvido por 3Tecnos Tecnologia / / Emitido em: 30/08/2024 11:55:25 Página 38 de 91

Esta edição encontra-se no site: http://www.municipioonline.com.br/se/prefeitura/itabaiana

Assinado digitalmente por 13104740000110 - MUNICIPIO DE ITABAIANA

LEI

ESTADO DE SERGIPE
PREFEITURA MUNICIPAL DE ITABAIANA
QDD - Quadro de Detalhamento da Despesa

Exercício: 2025

Classificação	Especificação	Desdob.	Elemento	Categoria
33903300 - 15000000	Passagens e Despesas Com Locomoção	5.000,00		
33903500 - 15000000	Serviços de Consultoria	1.000,00		
33903600 - 15000000	Outros Serviços de Terceiros - Pessoa Física	30.000,00		
33903900 - 15000000	Outros Serviços de Terceiros - Pessoa Jurídica	2.000.000,00		
33904000 - 15000000	Serviços de Tecnologia da Informação e Comunicação - Pessoa Jurídica	50.000,00		
40000000	DESPESAS DE CAPITAL			
44000000	INVESTIMENTOS			
44900000	APLICAÇÕES DIRETAS		2.000,00	2.000,00
44909300 - 17000000	Indenizações e Restituições	1.000,00		
44909300 - 17010000	Indenizações e Restituições	1.000,00		
			Total Dotação:	**2.904.000,00**
Dotação: 04.128.0001.2068 - QUALIFICAÇÃO E CAPACITAÇÃO DOS SERVIDORES DA COMUNICAÇÃO SOCIAL				
30000000	DESPESAS CORRENTES			
33000000	OUTRAS DESPESAS CORRENTES			
33900000	APLICAÇÕES DIRETAS		11.000,00	11.000,00
33901400 - 15000000	Diárias - Civil	3.000,00		
33903000 - 15000000	Material de Consumo	1.000,00		
33903300 - 15000000	Passagens e Despesas Com Locomoção	1.000,00		
33903600 - 15000000	Outros Serviços de Terceiros - Pessoa Física	5.000,00		
33903900 - 15000000	Outros Serviços de Terceiros - Pessoa Jurídica	1.000,00		
			Total Dotação:	**11.000,00**
			Total Unid. Orçamentária:	**2.986.000,00**

Contabilis - Desenvolvido por 3Tecnos Tecnologia / / Emitido em: 30/08/2024 11:55:25 Página 39 de 91

Esta edição encontra-se no site: http://www.municipioonline.com.br/se/prefeitura/itabaiana

Assinado digitalmente por 13104740000110 - MUNICIPIO DE ITABAIANA

LEI

ESTADO DE SERGIPE
PREFEITURA MUNICIPAL DE ITABAIANA
QDD - Quadro de Detalhamento da Despesa

Exercício: 2025

Classificação	Especificação	Desdob.	Elemento	Categoria
Poder:	**2 - Poder Executivo**			
Órgão:	**02 - PREFEITURA MUNICIPAL DE ITABAIANA**			
UO:	**0215 - SECRETARIA DA INDÚSTRIA, DO COMÉRCIO E DO TURISMO**			
Dotação:	**04.122.0001.1152 - CONSTRUÇÃO DO CENTRO DE CONVENÇÕES**			
40000000	DESPESAS DE CAPITAL			
44000000	INVESTIMENTOS			
44900000	APLICAÇÕES DIRETAS		4.000.000,00	4.000.000,00
44905100 - 17000000	Obras e Instalações	4.000.000,00		
			Total Dotação:	**4.000.000,00**
Dotação:	**22.122.0001.2171 - MANUTENÇÃO DOS CONSELHOS VINCULADOS A SECRETARIA DA INDUSTRIA, COMÉRCIO E DO TURISMO**			
30000000	DESPESAS CORRENTES			
33000000	OUTRAS DESPESAS CORRENTES			
33900000	APLICAÇÕES DIRETAS		46.000,00	46.000,00
33901400 - 15000000	Diárias - Civil	5.000,00		
33903000 - 15000000	Material de Consumo	10.000,00		
33903300 - 15000000	Passagens e Despesas Com Locomoção	10.000,00		
33903500 - 15000000	Serviços de Consultoria	5.000,00		
33903600 - 15000000	Outros Serviços de Terceiros - Pessoa Física	5.000,00		
33903900 - 15000000	Outros Serviços de Terceiros - Pessoa Jurídica	10.000,00		
33904000 - 15000000	Serviços de Tecnologia da Informação e Comunicação - Pessoa Jurídica	1.000,00		
40000000	DESPESAS DE CAPITAL			
44000000	INVESTIMENTOS			
44900000	APLICAÇÕES DIRETAS		1.000,00	1.000,00
44905200 - 15000000	Equipamentos e Material Permanente	1.000,00		
			Total Dotação:	**47.000,00**
Dotação:	**22.128.0001.2172 - QUALIFICAÇÃO E CAPACITAÇÃO DOS SERVIDORES DA SECRETRAIA DA INDUSTRIA, COMÉRCIO E DO TURISMO**			
30000000	DESPESAS CORRENTES			
33000000	OUTRAS DESPESAS CORRENTES			
33900000	APLICAÇÕES DIRETAS		11.000,00	11.000,00
33901400 - 15000000	Diárias - Civil	3.000,00		
33903000 - 15000000	Material de Consumo	1.000,00		
33903300 - 15000000	Passagens e Despesas Com Locomoção	5.000,00		
33903600 - 15000000	Outros Serviços de Terceiros - Pessoa Física	1.000,00		
33903900 - 15000000	Outros Serviços de Terceiros - Pessoa Jurídica	1.000,00		
			Total Dotação:	**11.000,00**
Dotação:	**22.662.0001.1153 - CONSTRUÇÃO, REFORMA E/OU AMPLIAÇÃO DE GALPÃO INDUSTRIAL**			
40000000	DESPESAS DE CAPITAL			
44000000	INVESTIMENTOS			
44900000	APLICAÇÕES DIRETAS		50.000,00	50.000,00
44905100 - 15000000	Obras e Instalações	50.000,00		
			Total Dotação:	**50.000,00**
Dotação:	**23.122.0001.1154 - CONSTRUÇÃO, REFORMA E/OU AMPLIAÇÃO DO CENTRO DE VOCAÇÃO TECNOLÓGICA**			
40000000	DESPESAS DE CAPITAL			
44000000	INVESTIMENTOS			
44900000	APLICAÇÕES DIRETAS		50.000,00	50.000,00
44905100 - 15000000	Obras e Instalações	50.000,00		
			Total Dotação:	**50.000,00**
Dotação:	**23.122.0001.1155 - AQUISIÇÃO DE EQUIPAMENTO, MOBILIÁRIOS E VEÍCULOS PARA A SECRETARIA DA INDUSTRIA, COMÉRCIO E DO TURISMO**			
40000000	DESPESAS DE CAPITAL			
44000000	INVESTIMENTOS			
44900000	APLICAÇÕES DIRETAS		50.000,00	50.000,00
44905200 - 15000000	Equipamentos e Material Permanente	50.000,00		
45000000	INVERSÕES FINANCEIRAS			

Contabilis - Desenvolvido por 3Tecnos Tecnologia / / Emitido em: 30/08/2024 11:55:25 Página 40 de 91

Esta edição encontra-se no site: http://www.municipioonline.com.br/se/prefeitura/itabaiana

Assinado digitalmente por 13104740000110 - MUNICIPIO DE ITABAIANA

LEI

ESTADO DE SERGIPE
PREFEITURA MUNICIPAL DE ITABAIANA
QDD - Quadro de Detalhamento da Despesa

Exercício: 2025

Classificação	Especificação	Desdob.	Elemento	Categoria
45900000	APLICAÇÕES DIRETAS		10.000,00	10.000,00
45905200 - 15000000	Equipamentos e Material Permanente	10.000,00		
			Total Dotação:	**60.000,00**
Dotação: 23.122.0001.2173 - MANUTENÇÃO DA SECRETARIA DA INDUSTRIA, COMÉRCIO E DO TURISMO				
30000000	DESPESAS CORRENTES			
31000000	PESSOAL E ENCARGOS SOCIAIS			
31900000	APLICAÇÕES DIRETAS		427.000,00	427.000,00
31901100 - 15000000	Vencimentos e Vantagens Fixas Pessoal Civil	350.000,00		
31901300 - 15000000	Obrigações Patronais	77.000,00		
33000000	OUTRAS DESPESAS CORRENTES			
33900000	APLICAÇÕES DIRETAS		136.000,00	136.000,00
33901400 - 15000000	Diárias - Civil	1.000,00		
33901600 - 15000000	Outras Despesas Variaveis - Pessoal Civil	5.000,00		
33903000 - 15000000	Material de Consumo	20.000,00		
33903300 - 15000000	Passagens e Despesas Com Locomoção	10.000,00		
33903600 - 15000000	Outros Serviços de Terceiros - Pessoa Física	45.000,00		
33903900 - 15000000	Outros Serviços de Terceiros - Pessoa Jurídica	25.000,00		
33904000 - 15000000	Serviços de Tecnologia da Informação e Comunicação - Pessoa Jurídica	30.000,00		
40000000	DESPESAS DE CAPITAL			
44000000	INVESTIMENTOS			
44900000	APLICAÇÕES DIRETAS		50.000,00	50.000,00
44905200 - 15000000	Equipamentos e Material Permanente	50.000,00		
			Total Dotação:	**613.000,00**
Dotação: 23.695.0004.2174 - PROMOÇÃO DO TURISMO LOCAL				
30000000	DESPESAS CORRENTES			
33000000	OUTRAS DESPESAS CORRENTES			
33900000	APLICAÇÕES DIRETAS		40.000,00	40.000,00
33903000 - 15000000	Material de Consumo	10.000,00		
33903300 - 15000000	Passagens e Despesas Com Locomoção	10.000,00		
33903600 - 15000000	Outros Serviços de Terceiros - Pessoa Física	10.000,00		
33903900 - 15000000	Outros Serviços de Terceiros - Pessoa Jurídica	10.000,00		
			Total Dotação:	**40.000,00**
			Total Unid. Orçamentária:	**4.871.000,00**

Contabilis - Desenvolvido por 3Tecnos Tecnologia / / Emitido em: 30/08/2024 11:55:25 Página 41 de 91

Esta edição encontra-se no site: http://www.municipioonline.com.br/se/prefeitura/itabaiana

Assinado digitalmente por 13104740000110 - MUNICIPIO DE ITABAIANA

LEI

ESTADO DE SERGIPE
PREFEITURA MUNICIPAL DE ITABAIANA
QDD - Quadro de Detalhamento da Despesa

Exercício: 2025

Classificação	Especificação	Desdob.	Elemento	Categoria
Poder:	**2 - Poder Executivo**			
Órgão:	**02 - PREFEITURA MUNICIPAL DE ITABAIANA**			
UO:	**0217 - OUVIDORIA GERAL**			
Dotação:	**04.122.0001.2080 - MANUTENÇÃO DA OUVIDORIA GERAL**			
30000000	DESPESAS CORRENTES			
31000000	PESSOAL E ENCARGOS SOCIAIS			
31900000	APLICAÇÕES DIRETAS		196.000,00	196.000,00
31901100 - 15000000	Vencimentos e Vantagens Fixas Pessoal Civil	160.000,00		
31901300 - 15000000	Obrigações Patronais	30.000,00		
31901600 - 15000000	Outras Despesas Variáveis - Pessoal Civil	1.000,00		
31909400 - 15000000	Indenizações e Restituições Trabalhistas	5.000,00		
33000000	OUTRAS DESPESAS CORRENTES			
33900000	APLICAÇÕES DIRETAS		45.000,00	45.000,00
33903000 - 15000000	Material de Consumo	10.000,00		
33903300 - 15000000	Passagens e Despesas Com Locomoção	10.000,00		
33903600 - 15000000	Outros Serviços de Terceiros - Pessoa Física	5.000,00		
33903900 - 15000000	Outros Serviços de Terceiros - Pessoa Jurídica	15.000,00		
33904000 - 15000000	Serviços de Tecnologia da Informação e Comunicação - Pessoa Jurídica	5.000,00		
40000000	DESPESAS DE CAPITAL			
44000000	INVESTIMENTOS			
44900000	APLICAÇÕES DIRETAS		10.000,00	10.000,00
44905200 - 15000000	Equipamentos e Material Permanente	10.000,00		
			Total Dotação:	**251.000,00**
Dotação:	**04.128.0001.2082 - QUALIFICAÇÃO E CAPACITAÇÃO DOS SERVIDORES DA OUVIDORIA GERAL**			
30000000	DESPESAS CORRENTES			
33000000	OUTRAS DESPESAS CORRENTES			
33900000	APLICAÇÕES DIRETAS		9.000,00	9.000,00
33901400 - 15000000	Diárias - Civil	5.000,00		
33903000 - 15000000	Material de Consumo	1.000,00		
33903300 - 15000000	Passagens e Despesas Com Locomoção	1.000,00		
33903600 - 15000000	Outros Serviços de Terceiros - Pessoa Física	1.000,00		
33903900 - 15000000	Outros Serviços de Terceiros - Pessoa Jurídica	1.000,00		
			Total Dotação:	**9.000,00**
			Total Unid. Orçamentária:	**260.000,00**

Contabilis - Desenvolvido por 3Tecnos Tecnologia / / Emitido em: 30/08/2024 11:55:25 Página 42 de 91

Esta edição encontra-se no site: http://www.municipioonline.com.br/se/prefeitura/itabaiana

Assinado digitalmente por 13104740000110 - MUNICIPIO DE ITABAIANA

LEI

ESTADO DE SERGIPE
PREFEITURA MUNICIPAL DE ITABAIANA
QDD - Quadro de Detalhamento da Despesa

Exercício: 2025

Classificação	Especificação	Desdob.	Elemento	Categoria
Poder:	**2 - Poder Executivo**			
Órgão:	**02 - PREFEITURA MUNICIPAL DE ITABAIANA**			
UO:	**0220 - SECRETARIA GERAL DE GOVERNO**			
Dotação:	**04.122.0001.1179 - AQUISIÇÃO DE EQUIPAMENTOS, MOBILIARIO E VEÍCULOS PARA A SECRETARIA GERAL DE GOVERNO**			
40000000	DESPESAS DE CAPITAL			
44000000	INVESTIMENTOS			
44900000	APLICAÇÕES DIRETAS		5.000,00	5.000,00
44905200 - 15000000	Equipamentos e Material Permanente	5.000,00		
			Total Dotação:	**5.000,00**
Dotação:	**04.122.0001.2081 - IMPLANTAÇÃO E MANUTENÇÃO DE CALL CENTER**			
30000000	DESPESAS CORRENTES			
31000000	PESSOAL E ENCARGOS SOCIAIS			
31900000	APLICAÇÕES DIRETAS		3.000,00	3.000,00
31900400 - 15000000	Contratação Por Tempo Determinado	1.000,00		
31901100 - 15000000	Vencimentos e Vantagens Fixas Pessoal Civil	1.000,00		
31901300 - 15000000	Obrigações Patronais	1.000,00		
33000000	OUTRAS DESPESAS CORRENTES			
33900000	APLICAÇÕES DIRETAS		3.000,00	3.000,00
33903000 - 15000000	Material de Consumo	1.000,00		
33903600 - 15000000	Outros Serviços de Terceiros - Pessoa Física	1.000,00		
33903900 - 15000000	Outros Serviços de Terceiros - Pessoa Jurídica	1.000,00		
40000000	DESPESAS DE CAPITAL			
44000000	INVESTIMENTOS			
44900000	APLICAÇÕES DIRETAS		1.000,00	1.000,00
44905200 - 15000000	Equipamentos e Material Permanente	1.000,00		
			Total Dotação:	**7.000,00**
Dotação:	**04.122.0001.2188 - MANUTENÇÃO DA SECRETARIA GERAL DE GOVERNO**			
30000000	DESPESAS CORRENTES			
31000000	PESSOAL E ENCARGOS SOCIAIS			
31900000	APLICAÇÕES DIRETAS		278.000,00	278.000,00
31901100 - 15000000	Vencimentos e Vantagens Fixas Pessoal Civil	231.000,00		
31901300 - 15000000	Obrigações Patronais	30.000,00		
31901600 - 15000000	Outras Despesas Variáveis - Pessoal Civil	1.000,00		
31909200 - 15000000	Despesas Exercícios Anteriores	1.000,00		
31909400 - 15000000	Indenizações e Restituições Trabalhistas	15.000,00		
33000000	OUTRAS DESPESAS CORRENTES			
33500000	TRANSFERÊNCIAS A INSTITUIÇÕES PRIVADAS SEM FINS LUCRATIVOS		2.000,00	2.000,00
33504100 - 15000000	Contribuições	1.000,00		
33504300 - 15000000	Subvenções Sociais	1.000,00		
33900000	APLICAÇÕES DIRETAS		21.000,00	21.000,00
33901400 - 15000000	Diárias - Civil	3.000,00		
33903000 - 15000000	Material de Consumo	5.000,00		
33903300 - 15000000	Passagens e Despesas Com Locomoção	5.000,00		
33903600 - 15000000	Outros Serviços de Terceiros - Pessoa Física	1.000,00		
33903900 - 15000000	Outros Serviços de Terceiros - Pessoa Jurídica	1.000,00		
33904000 - 15000000	Serviços de Tecnologia da Informação e Comunicação - Pessoa Jurídica	5.000,00		
33909200 - 15000000	Despesas de Exercícios Anteriores	1.000,00		
40000000	DESPESAS DE CAPITAL			
44000000	INVESTIMENTOS			
44900000	APLICAÇÕES DIRETAS		5.000,00	5.000,00
44905200 - 15000000	Equipamentos e Material Permanente	5.000,00		
			Total Dotação:	**306.000,00**
Dotação:	**04.128.0001.2189 - QUALIFICAÇÃO E CAPACITAÇÃO DOS SERVIDORES DA SECRETARIA GERAL DE GOVERNO**			
30000000	DESPESAS CORRENTES			

Contabilis - Desenvolvido por 3Tecnos Tecnologia / / Emitido em: 30/08/2024 11:55:25 Página 43 de 91

Esta edição encontra-se no site: http://www.municipioonline.com.br/se/prefeitura/itabaiana

Assinado digitalmente por 13104740000110 - MUNICIPIO DE ITABAIANA

LEI

ESTADO DE SERGIPE
PREFEITURA MUNICIPAL DE ITABAIANA
QDD - Quadro de Detalhamento da Despesa

Exercício: 2025

Classificação	Especificação	Desdob.	Elemento	Categoria
33000000	OUTRAS DESPESAS CORRENTES			
33900000	APLICAÇÕES DIRETAS		25.000,00	25.000,00
33901400 - 15000000	Diárias - Civil	9.000,00		
33903000 - 15000000	Material de Consumo	1.000,00		
33903300 - 15000000	Passagens e Despesas Com Locomoção	5.000,00		
33903600 - 15000000	Outros Serviços de Terceiros - Pessoa Física	5.000,00		
33903900 - 15000000	Outros Serviços de Terceiros - Pessoa Jurídica	5.000,00		
			Total Dotação:	**25.000,00**

Total Unid. Orçamentária: 343.000,00

Contabilis - Desenvolvido por 3Tecnos Tecnologia / / Emitido em: 30/08/2024 11:55:25 Página 44 de 91

Esta edição encontra-se no site: http://www.municipioonline.com.br/se/prefeitura/itabaiana

Assinado digitalmente por 13104740000110 - MUNICIPIO DE ITABAIANA

LEI

ESTADO DE SERGIPE
PREFEITURA MUNICIPAL DE ITABAIANA
QDD - Quadro de Detalhamento da Despesa

Exercício: 2025

Classificação	Especificação	Desdob.	Elemento	Categoria
Poder:	**2 - Poder Executivo**			
Órgão:	**02 - PREFEITURA MUNICIPAL DE ITABAIANA**			
UO:	**0221 - SECRETARIA DE MEIO AMBIENTE E DO DESENVOLVIMENTO SUSTENTÁVEL**			
Dotação:	**18.122.0002.1146 - AQUISIÇÃO DE EQUIPAMENTOS, MOBILIÁRIOS E VEÍCULOS PARA SECRETARIA DE MEIO AMBIENTE E DO DESENV. SUSTENTÁVEL**			
40000000	DESPESAS DE CAPITAL			
44000000	INVESTIMENTOS			
44900000	APLICAÇÕES DIRETAS		326,00	326,00
44905200 - 15000000	Equipamentos e Material Permanente	326,00		
			Total Dotação:	**326,00**
Dotação:	**18.122.0002.2157 - MANUTENÇÃO DA SECRETARIA DE MEIO AMBIENTE E DO DESENV. SUSTENTÁVEL**			
30000000	DESPESAS CORRENTES			
31000000	PESSOAL E ENCARGOS SOCIAIS			
31900000	APLICAÇÕES DIRETAS		796.000,00	796.000,00
31901100 - 15000000	Vencimentos e Vantagens Fixas Pessoal Civil	610.000,00		
31901300 - 15000000	Obrigações Patronais	160.000,00		
31901600 - 15000000	Outras Despesas Variáveis - Pessoal Civil	5.000,00		
31909200 - 15000000	Despesas Exercícios Anteriores	1.000,00		
31909400 - 15000000	Indenizações e Restituições Trabalhistas	20.000,00		
33000000	OUTRAS DESPESAS CORRENTES			
33500000	TRANSFERÊNCIAS A INSTITUIÇÕES PRIVADAS SEM FINS LUCRATIVOS		2.000,00	2.000,00
33504100 - 15000000	Contribuições	1.000,00		
33504300 - 15000000	Subvenções Sociais	1.000,00		
33900000	APLICAÇÕES DIRETAS		185.000,00	185.000,00
33901400 - 15000000	Diárias - Civil	5.000,00		
33903000 - 15000000	Material de Consumo	10.000,00		
33903300 - 15000000	Passagens e Despesas Com Locomoção	5.000,00		
33903500 - 15000000	Serviços de Consultoria	100.000,00		
33903600 - 15000000	Outros Serviços de Terceiros - Pessoa Física	5.000,00		
33903900 - 15000000	Outros Serviços de Terceiros - Pessoa Jurídica	10.000,00		
33904000 - 15000000	Serviços de Tecnologia da Informação e Comunicação - Pessoa Jurídica	50.000,00		
			Total Dotação:	**983.000,00**
Dotação:	**18.122.0002.2158 - MANUTENÇÃO DOS CONSELHOS VINCULADOS A SECRETARIA DE MEIO AMBIENTE E DO DESENV. SUSTENTÁVEL**			
30000000	DESPESAS CORRENTES			
33000000	OUTRAS DESPESAS CORRENTES			
33900000	APLICAÇÕES DIRETAS		3.000,00	3.000,00
33903000 - 15000000	Material de Consumo	1.000,00		
33903600 - 15000000	Outros Serviços de Terceiros - Pessoa Física	1.000,00		
33903900 - 15000000	Outros Serviços de Terceiros - Pessoa Jurídica	1.000,00		
40000000	DESPESAS DE CAPITAL			
44000000	INVESTIMENTOS			
44900000	APLICAÇÕES DIRETAS		1.000,00	1.000,00
44905200 - 15000000	Equipamentos e Material Permanente	1.000,00		
			Total Dotação:	**4.000,00**
Dotação:	**18.128.0002.2160 - QUALIFICAÇÃO E CAPACITAÇÃO DOS SERVIDORES DA SECRETARIA DE MEIO AMBIENTE E DO DESENVOLVIMENTO SUSTENTÁVEL**			
30000000	DESPESAS CORRENTES			
33000000	OUTRAS DESPESAS CORRENTES			
33900000	APLICAÇÕES DIRETAS		5.000,00	5.000,00
33901400 - 15000000	Diárias - Civil	1.000,00		
33903000 - 15000000	Material de Consumo	1.000,00		
33903300 - 15000000	Passagens e Despesas Com Locomoção	1.000,00		
33903600 - 15000000	Outros Serviços de Terceiros - Pessoa Física	1.000,00		
33903900 - 15000000	Outros Serviços de Terceiros - Pessoa Jurídica	1.000,00		
			Total Dotação:	**5.000,00**

Contabilis - Desenvolvido por 3Tecnos Tecnologia / / Emitido em: 30/08/2024 11:55:25 Página 45 de 91

Esta edição encontra-se no site: http://www.municipioonline.com.br/se/prefeitura/itabaiana

Assinado digitalmente por 13104740000110 - MUNICIPIO DE ITABAIANA

LEI

ESTADO DE SERGIPE
PREFEITURA MUNICIPAL DE ITABAIANA
QDD - Quadro de Detalhamento da Despesa

Exercício: 2025

Classificação	Especificação	Desdob.	Elemento	Categoria
Dotação: 18.541.0002.1147 - CONSTRUÇÃO, REFORMA E/OU AMPLIAÇÃO DO HORTO FLORESTAL				
40000000	DESPESAS DE CAPITAL			
44000000	INVESTIMENTOS			
44900000	APLICAÇÕES DIRETAS		2.000,00	2.000,00
44905100 - 15000000	Obras e Instalações	1.000,00		
44905100 - 17000000	Obras e Instalações	1.000,00		
			Total Dotação:	**2.000,00**
Dotação: 18.541.0002.1148 - CONSTRUÇÃO DO SETOR ADMINISTRATIVO PARA O GALPÃO DE TRIAGEM DE RESÍDUOS SÓLIDOS				
40000000	DESPESAS DE CAPITAL			
44000000	INVESTIMENTOS			
44900000	APLICAÇÕES DIRETAS		2.000,00	2.000,00
44905100 - 15000000	Obras e Instalações	1.000,00		
44905100 - 17000000	Obras e Instalações	1.000,00		
			Total Dotação:	**2.000,00**
Dotação: 18.541.0002.1149 - IMPLANTAÇÃO DE VIVEIRO DE MUDAS PARA ARBORIZAÇÃO DAS VIAS PÚBLICAS MUNICIPAIS				
30000000	DESPESAS CORRENTES			
33000000	OUTRAS DESPESAS CORRENTES			
33900000	APLICAÇÕES DIRETAS		3.000,00	3.000,00
33903000 - 15000000	Material de Consumo	1.000,00		
33903600 - 15000000	Outros Serviços de Terceiros - Pessoa Física	1.000,00		
33903900 - 15000000	Outros Serviços de Terceiros - Pessoa Jurídica	1.000,00		
40000000	DESPESAS DE CAPITAL			
44000000	INVESTIMENTOS			
44900000	APLICAÇÕES DIRETAS		1.000,00	1.000,00
44905100 - 15000000	Obras e Instalações	1.000,00		
			Total Dotação:	**4.000,00**
Dotação: 18.541.0002.1150 - PROGRAMA DE RECUPERAÇÃO DE ÁREAS DEGRADADAS EM ÁREAS DE PRESERVAÇÃO PERMANENTE - APP				
30000000	DESPESAS CORRENTES			
33000000	OUTRAS DESPESAS CORRENTES			
33900000	APLICAÇÕES DIRETAS		3.000,00	3.000,00
33903000 - 15000000	Material de Consumo	1.000,00		
33903600 - 15000000	Outros Serviços de Terceiros - Pessoa Física	1.000,00		
33903900 - 15000000	Outros Serviços de Terceiros - Pessoa Jurídica	1.000,00		
40000000	DESPESAS DE CAPITAL			
44000000	INVESTIMENTOS			
44900000	APLICAÇÕES DIRETAS		2.000,00	2.000,00
44905100 - 15000000	Obras e Instalações	1.000,00		
44905200 - 15000000	Equipamentos e Material Permanente	1.000,00		
			Total Dotação:	**5.000,00**
Dotação: 18.541.0002.2162 - IMPLANTAÇÃO E MAUNUTENÇÃO DA SALA VERDE				
30000000	DESPESAS CORRENTES			
33000000	OUTRAS DESPESAS CORRENTES			
33900000	APLICAÇÕES DIRETAS		4.000,00	4.000,00
33901400 - 15000000	Diárias - Civil	1.000,00		
33903000 - 15000000	Material de Consumo	1.000,00		
33903600 - 15000000	Outros Serviços de Terceiros - Pessoa Física	1.000,00		
33903900 - 15000000	Outros Serviços de Terceiros - Pessoa Jurídica	1.000,00		
40000000	DESPESAS DE CAPITAL			
44000000	INVESTIMENTOS			
44900000	APLICAÇÕES DIRETAS		6.000,00	6.000,00
44905100 - 15000000	Obras e Instalações	1.000,00		
44905100 - 17000000	Obras e Instalações	1.000,00		
44905100 - 17010000	Obras e Instalações	1.000,00		
44905200 - 15000000	Equipamentos e Material Permanente	1.000,00		

Contabilis - Desenvolvido por 3Tecnos Tecnologia / / Emitido em: 30/08/2024 11:55:25 Página 46 de 91

Esta edição encontra-se no site: http://www.municipioonline.com.br/se/prefeitura/itabaiana

Assinado digitalmente por 13104740000110 - MUNICIPIO DE ITABAIANA

LEI

ESTADO DE SERGIPE
PREFEITURA MUNICIPAL DE ITABAIANA
QDD - Quadro de Detalhamento da Despesa

Exercício: 2025

Classificação	Especificação	Desdob.	Elemento	Categoria
44905200 - 17000000	Equipamentos e Material Permanente	1.000,00		
44905200 - 17010000	Equipamentos e Material Permanente	1.000,00		
			Total Dotação:	**10.000,00**
Dotação: 18.541.0002.2163 - REVITALIZAÇÃO E DESPOLUIÇÃO DE NASCENTES, AÇUDES E MANACIAIS				
30000000	DESPESAS CORRENTES			
33000000	OUTRAS DESPESAS CORRENTES			
33900000	APLICAÇÕES DIRETAS		3.000,00	3.000,00
33903000 - 15000000	Material de Consumo	1.000,00		
33903600 - 15000000	Outros Serviços de Terceiros - Pessoa Física	1.000,00		
33903900 - 15000000	Outros Serviços de Terceiros - Pessoa Jurídica	1.000,00		
40000000	DESPESAS DE CAPITAL			
44000000	INVESTIMENTOS			
44900000	APLICAÇÕES DIRETAS		2.000,00	2.000,00
44905100 - 15000000	Obras e Instalações	1.000,00		
44905100 - 17000000	Obras e Instalações	1.000,00		
			Total Dotação:	**5.000,00**
Dotação: 18.541.0002.2164 - IMPLANTAÇÃO E MANUTENÇÃO DE COLETA SELETIVA DO LIXO				
30000000	DESPESAS CORRENTES			
33000000	OUTRAS DESPESAS CORRENTES			
33900000	APLICAÇÕES DIRETAS		2.000,00	2.000,00
33903600 - 15000000	Outros Serviços de Terceiros - Pessoa Física	1.000,00		
33903900 - 15000000	Outros Serviços de Terceiros - Pessoa Jurídica	1.000,00		
40000000	DESPESAS DE CAPITAL			
44000000	INVESTIMENTOS			
44900000	APLICAÇÕES DIRETAS		3.000,00	3.000,00
44905100 - 15000000	Obras e Instalações	1.000,00		
44905200 - 15000000	Equipamentos e Material Permanente	1.000,00		
44905200 - 17000000	Equipamentos e Material Permanente	1.000,00		
			Total Dotação:	**5.000,00**
Dotação: 18.541.0002.2168 - PROGRAMA DE RECUPERAÇÃO DA ÁREA DEGRADADA DO LIXÃO DO POVOADO TERRA DURA				
30000000	DESPESAS CORRENTES			
33000000	OUTRAS DESPESAS CORRENTES			
33900000	APLICAÇÕES DIRETAS		2.172.000,00	2.172.000,00
33903000 - 15000000	Material de Consumo	1.000,00		
33903500 - 15000000	Serviços de Consultoria	70.000,00		
33903600 - 15000000	Outros Serviços de Terceiros - Pessoa Física	1.000,00		
33903900 - 15000000	Outros Serviços de Terceiros - Pessoa Jurídica	2.100.000,00		
40000000	DESPESAS DE CAPITAL			
44000000	INVESTIMENTOS			
44900000	APLICAÇÕES DIRETAS		40.000,00	40.000,00
44905100 - 15000000	Obras e Instalações	20.000,00		
44905200 - 15000000	Equipamentos e Material Permanente	20.000,00		
			Total Dotação:	**2.212.000,00**
Dotação: 18.541.0002.2169 - MANUTENÇÃO DO PROJETO ITABAIANA MAIS VERDE				
30000000	DESPESAS CORRENTES			
33000000	OUTRAS DESPESAS CORRENTES			
33900000	APLICAÇÕES DIRETAS		3.000,00	3.000,00
33903000 - 15000000	Material de Consumo	1.000,00		
33903600 - 15000000	Outros Serviços de Terceiros - Pessoa Física	1.000,00		
33903900 - 15000000	Outros Serviços de Terceiros - Pessoa Jurídica	1.000,00		
			Total Dotação:	**3.000,00**
Dotação: 18.541.0002.2170 - MANUTENÇÃO DA EDUCAÇÃO AMBIENTAL				
30000000	DESPESAS CORRENTES			

Contabilis - Desenvolvido por 3Tecnos Tecnologia / / Emitido em: 30/08/2024 11:55:25 Página 47 de 91

Esta edição encontra-se no site: http://www.municipioonline.com.br/se/prefeitura/itabaiana

Assinado digitalmente por 13104740000110 - MUNICIPIO DE ITABAIANA

LEI

ESTADO DE SERGIPE
PREFEITURA MUNICIPAL DE ITABAIANA
QDD - Quadro de Detalhamento da Despesa

Exercício: 2025

Classificação	Especificação	Desdob.	Elemento	Categoria
33000000	OUTRAS DESPESAS CORRENTES			
33900000	APLICAÇÕES DIRETAS		3.000,00	3.000,00
33903000 - 15000000	Material de Consumo	1.000,00		
33903600 - 15000000	Outros Serviços de Terceiros - Pessoa Física	1.000,00		
33903900 - 15000000	Outros Serviços de Terceiros - Pessoa Jurídica	1.000,00		
40000000	DESPESAS DE CAPITAL			
44000000	INVESTIMENTOS			
44900000	APLICAÇÕES DIRETAS		1.000,00	1.000,00
44905200 - 15000000	Equipamentos e Material Permanente	1.000,00		
			Total Dotação:	**4.000,00**
Dotação: 18.542.0002.1151 - CONSTRUÇÃO, REFORMA E/OU AMPLIAÇÃO DE USINA DE RESÍDUOS SÓLIDOS				
40000000	DESPESAS DE CAPITAL			
44000000	INVESTIMENTOS			
44900000	APLICAÇÕES DIRETAS		2.000,00	2.000,00
44905100 - 15000000	Obras e Instalações	1.000,00		
44905100 - 17000000	Obras e Instalações	1.000,00		
			Total Dotação:	**2.000,00**
			Total Unid. Orçamentária:	**3.246.326,00**

Contabilis - Desenvolvido por 3Tecnos Tecnologia / / Emitido em: 30/08/2024 11:55:25 Página 48 de 91

Esta edição encontra-se no site: http://www.municipioonline.com.br/se/prefeitura/itabaiana

Assinado digitalmente por 13104740000110 - MUNICIPIO DE ITABAIANA

LEI

ESTADO DE SERGIPE
PREFEITURA MUNICIPAL DE ITABAIANA
QDD - Quadro de Detalhamento da Despesa

Exercício: 2025

Classificação	Especificação	Desdob.	Elemento	Categoria
Poder:	**2 - Poder Executivo**			
Órgão:	**02 - PREFEITURA MUNICIPAL DE ITABAIANA**			
UO:	**0222 - SECRETARIA DA ADMINISTRAÇÃO E DO PLANEJAMENTO**			
Dotação:	**04.061.0001.2150 - ATENDIMENTO A PRECATÓRIOS JUDICIAIS**			
30000000	DESPESAS CORRENTES			
31000000	PESSOAL E ENCARGOS SOCIAIS			
31900000	APLICAÇÕES DIRETAS		4.000.000,00	4.000.000,00
31909100 - 15000000	Sentenças Judiciais	4.000.000,00		
33000000	OUTRAS DESPESAS CORRENTES			
33900000	APLICAÇÕES DIRETAS		50.000,00	50.000,00
33909100 - 15000000	Sentenças Judiciais	50.000,00		
			Total Dotação:	**4.050.000,00**
Dotação:	**04.122.0001.1144 - AQUISIÇÃO DE EQUIPAMENTOS, MOBILIÁRIOS E VEÍCULOS PARA A SEC. DA ADM. E DO PLANEJAMENTO**			
40000000	DESPESAS DE CAPITAL			
44000000	INVESTIMENTOS			
44900000	APLICAÇÕES DIRETAS		33.000,00	33.000,00
44905200 - 15000000	Equipamentos e Material Permanente	20.000,00		
44905200 - 17000000	Equipamentos e Material Permanente	1.000,00		
44905200 - 17500000	Equipamentos e Material Permanente	2.000,00		
44905200 - 17550000	Equipamentos e Material Permanente	10.000,00		
45000000	INVERSÕES FINANCEIRAS			
45900000	APLICAÇÕES DIRETAS		5.000,00	5.000,00
45905200 - 15000000	Equipamentos e Material Permanente	5.000,00		
			Total Dotação:	**38.000,00**
Dotação:	**04.122.0001.1145 - CONSTRUÇÃO, REFORMA E/OU AMPLIAÇÃO DE UNIDADES HABITACIONAIS PARA SERVIDORES PÚBLICOS**			
40000000	DESPESAS DE CAPITAL			
44000000	INVESTIMENTOS			
44900000	APLICAÇÕES DIRETAS		3.000,00	3.000,00
44905100 - 15000000	Obras e Instalações	1.000,00		
44905100 - 17000000	Obras e Instalações	1.000,00		
44905100 - 17010000	Obras e Instalações	1.000,00		
			Total Dotação:	**3.000,00**
Dotação:	**04.122.0001.2151 - MANUTENÇÃO DA SECRETARIA DA ADMINISTRAÇÃO E DO PLANEJAMENTO**			
30000000	DESPESAS CORRENTES			
31000000	PESSOAL E ENCARGOS SOCIAIS			
31900000	APLICAÇÕES DIRETAS		8.413.000,00	8.413.000,00
31900400 - 15000000	Contratação Por Tempo Determinado	1.000,00		
31901100 - 15000000	Vencimentos e Vantagens Fixas Pessoal Civil	7.000.000,00		
31901300 - 15000000	Obrigações Patronais	1.400.000,00		
31901600 - 15000000	Outras Despesas Variáveis - Pessoal Civil	1.000,00		
31909200 - 15000000	Despesas Exercícios Anteriores	1.000,00		
31909400 - 15000000	Indenizações e Restituições Trabalhistas	10.000,00		
33000000	OUTRAS DESPESAS CORRENTES			
33500000	TRANSFERÊNCIAS A INSTITUIÇÕES PRIVADAS SEM FINS LUCRATIVOS		600.000,00	600.000,00
33504300 - 15000000	Subvenções Sociais	600.000,00		
33900000	APLICAÇÕES DIRETAS		2.224.000,00	2.224.000,00
33901400 - 15000000	Diárias - Civil	2.000,00		
33903000 - 15000000	Material de Consumo	100.000,00		
33903300 - 15000000	Passagens e Despesas Com Locomoção	20.000,00		
33903500 - 15000000	Serviços de Consultoria	80.000,00		
33903600 - 15000000	Outros Serviços de Terceiros - Pessoa Física	500.000,00		
33903700 - 15000000	Locação de Mão-de-obra	1.000,00		
33903800 - 15000000	Arrendamento Mercantil	1.000,00		
33903900 - 15000000	Outros Serviços de Terceiros - Pessoa Jurídica	350.000,00		

Contabilis - Desenvolvido por 3Tecnos Tecnologia / / Emitido em: 30/08/2024 11:55:25 Página 49 de 91

Esta edição encontra-se no site: http://www.municipioonline.com.br/se/prefeitura/itabaiana

Assinado digitalmente por 13104740000110 - MUNICIPIO DE ITABAIANA

LEI

ESTADO DE SERGIPE
PREFEITURA MUNICIPAL DE ITABAIANA
QDD - Quadro de Detalhamento da Despesa

Exercício: 2025

Classificação	Especificação	Desdob.	Elemento	Categoria
33904000 - 15000000	Serviços de Tecnologia da Informação e Comunicação - Pessoa Jurídica	150.000,00		
33904100 - 15000000	Contribuições	1.000,00		
33904700 - 15000000	Obrigações Tributárias e Contributivas	1.000.000,00		
33904700 - 17200000	Obrigações Tributárias e Contributivas	12.000,00		
33904700 - 17500000	Obrigações Tributárias e Contributivas	1.000,00		
33909200 - 15000000	Despesas de Exercícios Anteriores	5.000,00		
33909300 - 15000000	Indenizações e Restituições	1.000,00		
40000000	DESPESAS DE CAPITAL			
44000000	INVESTIMENTOS			
44900000	APLICAÇÕES DIRETAS		2.000,00	2.000,00
44909300 - 17000000	Indenizações e Restituições	1.000,00		
44909300 - 17010000	Indenizações e Restituições	1.000,00		
			Total Dotação:	**11.239.000,00**
Dotação:	**04.122.0001.2152 - MANUTENÇÃO DOS INATIVOS E PENSIONISTAS**			
30000000	DESPESAS CORRENTES			
31000000	PESSOAL E ENCARGOS SOCIAIS			
31900000	APLICAÇÕES DIRETAS		801.000,00	801.000,00
31900100 - 15000000	Aposentadorias, Reserva Remunerada e Reformas	800.000,00		
31900300 - 15000000	Pensões	1.000,00		
			Total Dotação:	**801.000,00**
Dotação:	**04.122.0001.2153 - ATIVIDADES RELACIONADAS AO PNAFM**			
30000000	DESPESAS CORRENTES			
33000000	OUTRAS DESPESAS CORRENTES			
33900000	APLICAÇÕES DIRETAS		6.000,00	6.000,00
33903000 - 15000000	Material de Consumo	1.000,00		
33903000 - 17000000	Material de Consumo	1.000,00		
33903600 - 15000000	Outros Serviços de Terceiros - Pessoa Física	1.000,00		
33903600 - 17000000	Outros Serviços de Terceiros - Pessoa Física	1.000,00		
33903900 - 15000000	Outros Serviços de Terceiros - Pessoa Jurídica	1.000,00		
33903900 - 17000000	Outros Serviços de Terceiros - Pessoa Jurídica	1.000,00		
			Total Dotação:	**6.000,00**
Dotação:	**04.122.0001.2154 - IMPLANTAÇÃO DO NÚCLEO DE TECNOLOGIA MUNICIPAL**			
30000000	DESPESAS CORRENTES			
33000000	OUTRAS DESPESAS CORRENTES			
33900000	APLICAÇÕES DIRETAS		4.000,00	4.000,00
33903000 - 15000000	Material de Consumo	1.000,00		
33903600 - 15000000	Outros Serviços de Terceiros - Pessoa Física	1.000,00		
33903900 - 15000000	Outros Serviços de Terceiros - Pessoa Jurídica	1.000,00		
33904000 - 15000000	Serviços de Tecnologia da Informação e Comunicação - Pessoa Jurídica	1.000,00		
40000000	DESPESAS DE CAPITAL			
44000000	INVESTIMENTOS			
44900000	APLICAÇÕES DIRETAS		1.000,00	1.000,00
44905200 - 15000000	Equipamentos e Material Permanente	1.000,00		
			Total Dotação:	**5.000,00**
Dotação:	**04.128.0001.2155 - QUALIFICAÇÃO E CAPACITAÇÃO DOS SERVIDORES DA SECRETARIA DE ADMINISTRAÇÃO E DO PLANEJAMENTO**			
30000000	DESPESAS CORRENTES			
33000000	OUTRAS DESPESAS CORRENTES			
33900000	APLICAÇÕES DIRETAS		38.500,00	38.500,00
33901400 - 15000000	Diárias - Civil	1.000,00		
33903000 - 15000000	Material de Consumo	5.000,00		
33903300 - 15000000	Passagens e Despesas Com Locomoção	5.000,00		
33903600 - 15000000	Outros Serviços de Terceiros - Pessoa Física	5.000,00		
33903900 - 15000000	Outros Serviços de Terceiros - Pessoa Jurídica	22.500,00		

Contabilis - Desenvolvido por 3Tecnos Tecnologia / / Emitido em: 30/08/2024 11:55:25 Página 50 de 91

Esta edição encontra-se no site: http://www.municipioonline.com.br/se/prefeitura/itabaiana

Assinado digitalmente por 13104740000110 - MUNICIPIO DE ITABAIANA

LEI

ESTADO DE SERGIPE
PREFEITURA MUNICIPAL DE ITABAIANA
QDD - Quadro de Detalhamento da Despesa

Exercício: 2025

Classificação	Especificação	Desdob.	Elemento	Categoria
			Total Dotação:	**38.500,00**
Dotação: 04.843.0001.2156 - AMORTIZAÇÃO E ENCARGOS COM A DÍVIDA INTERNA				
40000000	DESPESAS DE CAPITAL			
46000000	AMORTIZAÇÃO DA DÍVIDA			
46900000	APLICAÇÕES DIRETAS		10.000.000,00	10.000.000,00
46907100 - 15000000	Principal da Dívida Contratual Resgatado	10.000.000,00		
			Total Dotação:	**10.000.000,00**
			Total Unid. Orçamentária:	**26.180.500,00**

Contabilis - Desenvolvido por 3Tecnos Tecnologia / / Emitido em: 30/08/2024 11:55:25 Página 51 de 91

Esta edição encontra-se no site: http://www.municipioonline.com.br/se/prefeitura/itabaiana

Assinado digitalmente por 13104740000110 - MUNICIPIO DE ITABAIANA

LEI

ESTADO DE SERGIPE
PREFEITURA MUNICIPAL DE ITABAIANA
QDD - Quadro de Detalhamento da Despesa

Exercício: 2025

Classificação	Especificação	Desdob.	Elemento	Categoria
Poder:	**2 - Poder Executivo**			
Órgão:	**02 - PREFEITURA MUNICIPAL DE ITABAIANA**			
UO:	**0223 - SECRETARIA DA ORDEM PÚBLICA**			
Dotação:	**04.122.0001.1177 - AQUISIÇÃO DE EQUIPAMENTOS MOBILIÁRIOS E VEÍCULOS PARA A SECRETARIA DA ORDEM PÚBLICA**			
40000000	DESPESAS DE CAPITAL			
44000000	INVESTIMENTOS			
44900000	APLICAÇÕES DIRETAS		6.000,00	6.000,00
44905200 - 15000000	Equipamentos e Material Permanente	5.000,00		
44905200 - 17000000	Equipamentos e Material Permanente	1.000,00		
45000000	INVERSÕES FINANCEIRAS			
45900000	APLICAÇÕES DIRETAS		10.000,00	10.000,00
45905200 - 15000000	Equipamentos e Material Permanente	10.000,00		
			Total Dotação:	**16.000,00**
Dotação:	**04.122.0001.1178 - AQUISIÇÃO DE EQUIPAMENTOS, MOBILIÁRIOS E VEÍCULOS PARA A GUARDA MUNICIPAL**			
40000000	DESPESAS DE CAPITAL			
44000000	INVESTIMENTOS			
44900000	APLICAÇÕES DIRETAS		50.000,00	50.000,00
44905200 - 15000000	Equipamentos e Material Permanente	50.000,00		
			Total Dotação:	**50.000,00**
Dotação:	**04.122.0001.2159 - IMPLANTAÇÃO E MANUTENÇÃO CIDADE DIGITAL**			
30000000	DESPESAS CORRENTES			
33000000	OUTRAS DESPESAS CORRENTES			
33900000	APLICAÇÕES DIRETAS		220.000,00	220.000,00
33903000 - 15000000	Material de Consumo	50.000,00		
33903500 - 15000000	Serviços de Consultoria	10.000,00		
33903600 - 15000000	Outros Serviços de Terceiros - Pessoa Física	10.000,00		
33903900 - 15000000	Outros Serviços de Terceiros - Pessoa Jurídica	100.000,00		
33904000 - 15000000	Serviços de Tecnologia da Informação e Comunicação - Pessoa Jurídica	50.000,00		
			Total Dotação:	**220.000,00**
Dotação:	**04.122.0001.2161 - MANUTENÇÃO DE CONVÊNIO PARA A SEGURANÇA PÚBLICA**			
30000000	DESPESAS CORRENTES			
33000000	OUTRAS DESPESAS CORRENTES			
33900000	APLICAÇÕES DIRETAS		193.000,00	193.000,00
33903000 - 15000000	Material de Consumo	150.000,00		
33903000 - 17063110	Material de Consumo	40.000,00		
33903500 - 15000000	Serviços de Consultoria	1.000,00		
33903600 - 15000000	Outros Serviços de Terceiros - Pessoa Física	1.000,00		
33903900 - 15000000	Outros Serviços de Terceiros - Pessoa Jurídica	1.000,00		
40000000	DESPESAS DE CAPITAL			
44000000	INVESTIMENTOS			
44900000	APLICAÇÕES DIRETAS		5.000,00	5.000,00
44905200 - 15000000	Equipamentos e Material Permanente	5.000,00		
			Total Dotação:	**198.000,00**
Dotação:	**04.122.0001.2184 - MANUTENÇÃO DA SECRETARIA DA ORDEM PÚBLICA**			
30000000	DESPESAS CORRENTES			
31000000	PESSOAL E ENCARGOS SOCIAIS			
31900000	APLICAÇÕES DIRETAS		123.000,00	123.000,00
31901100 - 15000000	Vencimentos e Vantagens Fixas Pessoal Civil	100.000,00		
31901300 - 15000000	Obrigações Patronais	11.000,00		
31901600 - 15000000	Outras Despesas Variáveis - Pessoal Civil	10.000,00		
31909200 - 15000000	Despesas Exercícios Anteriores	1.000,00		
31909400 - 15000000	Indenizações e Restituições Trabalhistas	1.000,00		
33000000	OUTRAS DESPESAS CORRENTES			

Contabilis - Desenvolvido por 3Tecnos Tecnologia / / Emitido em: 30/08/2024 11:55:25 Página 52 de 91

Esta edição encontra-se no site: http://www.municipioonline.com.br/se/prefeitura/itabaiana

Assinado digitalmente por 13104740000110 - MUNICIPIO DE ITABAIANA

LEI

ESTADO DE SERGIPE
PREFEITURA MUNICIPAL DE ITABAIANA
QDD - Quadro de Detalhamento da Despesa

Exercício: 2025

Classificação	Especificação	Desdob.	Elemento	Categoria
33500000	TRANSFERÊNCIAS A INSTITUIÇÕES PRIVADAS SEM FINS LUCRATIVOS		2.000,00	2.000,00
33504100 - 15000000	Contribuições	1.000,00		
33504300 - 15000000	Subvenções Sociais	1.000,00		
33900000	APLICAÇÕES DIRETAS		1.464.000,00	1.464.000,00
33901400 - 15000000	Diárias - Civil	3.000,00		
33903000 - 15000000	Material de Consumo	1.000,00		
33903300 - 15000000	Passagens e Despesas Com Locomoção	10.000,00		
33903600 - 15000000	Outros Serviços de Terceiros - Pessoa Física	50.000,00		
33903900 - 15000000	Outros Serviços de Terceiros - Pessoa Jurídica	1.400.000,00		
40000000	DESPESAS DE CAPITAL			
44000000	INVESTIMENTOS			
44900000	APLICAÇÕES DIRETAS		55.000,00	55.000,00
44905200 - 15000000	Equipamentos e Material Permanente	50.000,00		
44909300 - 15000000	Indenizações e Restituições	5.000,00		
			Total Dotação:	**1.644.000,00**
Dotação: 04.122.0001.2185 - COORDENAÇÃO MUNICIPAL DA DEFESA CIVIL				
30000000	DESPESAS CORRENTES			
31000000	PESSOAL E ENCARGOS SOCIAIS			
31900000	APLICAÇÕES DIRETAS		127.000,00	127.000,00
31901100 - 15000000	Vencimentos e Vantagens Fixas Pessoal Civil	100.000,00		
31901300 - 15000000	Obrigações Patronais	22.000,00		
31901600 - 15000000	Outras Despesas Variáveis - Pessoal Civil	5.000,00		
33000000	OUTRAS DESPESAS CORRENTES			
33900000	APLICAÇÕES DIRETAS		42.000,00	42.000,00
33901400 - 15000000	Diárias - Civil	1.000,00		
33903000 - 15000000	Material de Consumo	10.000,00		
33903300 - 15000000	Passagens e Despesas Com Locomoção	10.000,00		
33903500 - 15000000	Serviços de Consultoria	1.000,00		
33903600 - 15000000	Outros Serviços de Terceiros - Pessoa Física	10.000,00		
33903900 - 15000000	Outros Serviços de Terceiros - Pessoa Jurídica	10.000,00		
40000000	DESPESAS DE CAPITAL			
44000000	INVESTIMENTOS			
44900000	APLICAÇÕES DIRETAS		10.000,00	10.000,00
44905200 - 15000000	Equipamentos e Material Permanente	10.000,00		
			Total Dotação:	**179.000,00**
Dotação: 04.122.0001.2186 - MANUTENÇÃO DA GUARDA MUNICIPAL				
30000000	DESPESAS CORRENTES			
31000000	PESSOAL E ENCARGOS SOCIAIS			
31900000	APLICAÇÕES DIRETAS		2.046.000,00	2.046.000,00
31901100 - 15000000	Vencimentos e Vantagens Fixas Pessoal Civil	1.500.000,00		
31901300 - 15000000	Obrigações Patronais	330.000,00		
31901600 - 15000000	Outras Despesas Variáveis - Pessoal Civil	115.000,00		
31904600 - 15000000	Auxilio-alimentacao	100.000,00		
31909400 - 15000000	Indenizações e Restituições Trabalhistas	1.000,00		
33000000	OUTRAS DESPESAS CORRENTES			
33900000	APLICAÇÕES DIRETAS		432.000,00	432.000,00
33901400 - 15000000	Diárias - Civil	5.000,00		
33901900 - 15000000	Auxílio-fardamento	80.000,00		
33903000 - 15000000	Material de Consumo	150.000,00		
33903000 - 17063110	Material de Consumo	35.000,00		
33903300 - 15000000	Passagens e Despesas Com Locomoção	50.000,00		
33903500 - 15000000	Serviços de Consultoria	50.000,00		
33903600 - 15000000	Outros Serviços de Terceiros - Pessoa Física	10.000,00		
33903900 - 15000000	Outros Serviços de Terceiros - Pessoa Jurídica	50.000,00		
33904700 - 15000000	Obrigações Tributárias e Contributivas	1.000,00		
33904800 - 15000000	Outros Auxílios Financeiros a Pessoas Físicas	1.000,00		

Contabilis - Desenvolvido por 3Tecnos Tecnologia / / Emitido em: 30/08/2024 11:55:25 Página 53 de 91

Esta edição encontra-se no site: http://www.municipioonline.com.br/se/prefeitura/itabaiana

Assinado digitalmente por 13104740000110 - MUNICIPIO DE ITABAIANA

LEI

ESTADO DE SERGIPE
PREFEITURA MUNICIPAL DE ITABAIANA
QDD - Quadro de Detalhamento da Despesa

Exercício: 2025

Classificação	Especificação	Desdob.	Elemento	Categoria
40000000	DESPESAS DE CAPITAL			
44000000	INVESTIMENTOS			
44900000	APLICAÇÕES DIRETAS		50.000,00	50.000,00
44905200 - 15000000	Equipamentos e Material Permanente	50.000,00		
			Total Dotação:	**2.528.000,00**
Dotação: 04.128.0001.2187 - QUALIFICAÇÃO E CAPACITAÇÃO DOS SERVIDORES DA SECRETARIA DA ORDEM PÚBLICA				
30000000	DESPESAS CORRENTES			
33000000	OUTRAS DESPESAS CORRENTES			
33900000	APLICAÇÕES DIRETAS		7.000,00	7.000,00
33901400 - 15000000	Diárias - Civil	1.000,00		
33903000 - 15000000	Material de Consumo	1.000,00		
33903300 - 15000000	Passagens e Despesas Com Locomoção	1.000,00		
33903500 - 15000000	Serviços de Consultoria	1.000,00		
33903600 - 15000000	Outros Serviços de Terceiros - Pessoa Física	1.000,00		
33903900 - 15000000	Outros Serviços de Terceiros - Pessoa Jurídica	1.000,00		
33904700 - 15000000	Obrigações Tributárias e Contributivas	1.000,00		
			Total Dotação:	**7.000,00**
			Total Unid. Orçamentária:	**4.842.000,00**

Contabilis - Desenvolvido por 3Tecnos Tecnologia / / Emitido em: 30/08/2024 11:55:25 Página 54 de 91

Esta edição encontra-se no site: http://www.municipioonline.com.br/se/prefeitura/itabaiana

Assinado digitalmente por 13104740000110 - MUNICIPIO DE ITABAIANA

LEI

ESTADO DE SERGIPE
PREFEITURA MUNICIPAL DE ITABAIANA
QDD - Quadro de Detalhamento da Despesa

Exercício: 2025

Classificação	Especificação	Desdob.	Elemento	Categoria
Poder:	**2 - Poder Executivo**			
Órgão:	**02 - PREFEITURA MUNICIPAL DE ITABAIANA**			
UO:	**0224 - SECRETARIA DA CULTURA**			
Dotação:	**13.122.0004.1157 - CONSTRUÇÃO, REFORMA E/OU AMPLIAÇÃO DE ARQUIVO PÚBLICO**			
40000000	DESPESAS DE CAPITAL			
44000000	INVESTIMENTOS			
44900000	APLICAÇÕES DIRETAS		2.000,00	2.000,00
44905100 - 15000000	Obras e Instalações	1.000,00		
44905100 - 17000000	Obras e Instalações	1.000,00		
			Total Dotação:	**2.000,00**
Dotação:	**13.122.0004.1158 - REVITALIZAÇÃO DO PAINEL HISTORICO E CULTURAL DA PRAÇA GAL. JOÃO PEREIRA**			
40000000	DESPESAS DE CAPITAL			
44000000	INVESTIMENTOS			
44900000	APLICAÇÕES DIRETAS		2.000,00	2.000,00
44905100 - 15000000	Obras e Instalações	1.000,00		
44905100 - 17000000	Obras e Instalações	1.000,00		
			Total Dotação:	**2.000,00**
Dotação:	**13.122.0004.1180 - AQUISIÇÃO DE EQUIPAMENTOS, MOBILIÁRIOS E VEÍCULOS PARA SECRETRIA DE CULTURA**			
40000000	DESPESAS DE CAPITAL			
44000000	INVESTIMENTOS			
44900000	APLICAÇÕES DIRETAS		1.000,00	1.000,00
44905200 - 15000000	Equipamentos e Material Permanente	1.000,00		
			Total Dotação:	**1.000,00**
Dotação:	**13.122.0004.2074 - QUALIFICAÇÃO E CAPACITAÇÃO DOS SERVIDORES DA SECRETARIA DA CULTURA**			
30000000	DESPESAS CORRENTES			
33000000	OUTRAS DESPESAS CORRENTES			
33900000	APLICAÇÕES DIRETAS		12.000,00	12.000,00
33901400 - 15000000	Diárias - Civil	5.000,00		
33903000 - 15000000	Material de Consumo	5.000,00		
33903600 - 15000000	Outros Serviços de Terceiros - Pessoa Física	1.000,00		
33903900 - 15000000	Outros Serviços de Terceiros - Pessoa Jurídica	1.000,00		
			Total Dotação:	**12.000,00**
Dotação:	**13.122.0004.2075 - MANUTENÇÃO DOS CONSELHOS VINCULADOS A SECRETARIA DA CULTURA**			
30000000	DESPESAS CORRENTES			
33000000	OUTRAS DESPESAS CORRENTES			
33900000	APLICAÇÕES DIRETAS		4.000,00	4.000,00
33901400 - 15000000	Diárias - Civil	1.000,00		
33903000 - 15000000	Material de Consumo	1.000,00		
33903600 - 15000000	Outros Serviços de Terceiros - Pessoa Física	1.000,00		
33903900 - 15000000	Outros Serviços de Terceiros - Pessoa Jurídica	1.000,00		
40000000	DESPESAS DE CAPITAL			
44000000	INVESTIMENTOS			
44900000	APLICAÇÕES DIRETAS		1.000,00	1.000,00
44905200 - 15000000	Equipamentos e Material Permanente	1.000,00		
			Total Dotação:	**5.000,00**
Dotação:	**13.122.0004.2178 - PROGRAMA AUXILIO CULTURAL**			
30000000	DESPESAS CORRENTES			
33000000	OUTRAS DESPESAS CORRENTES			
33900000	APLICAÇÕES DIRETAS		40.000,00	40.000,00
33904800 - 15000000	Outros Auxílios Financeiros a Pessoas Físicas	40.000,00		
			Total Dotação:	**40.000,00**
Dotação:	**13.122.0004.2190 - MANUTENÇÃO DA SECRETARIA DA CULTURA**			
30000000	DESPESAS CORRENTES			

Contabilis - Desenvolvido por 3Tecnos Tecnologia / / Emitido em: 30/08/2024 11:55:25 Página 55 de 91

Esta edição encontra-se no site: http://www.municipioonline.com.br/se/prefeitura/itabaiana

Assinado digitalmente por 13104740000110 - MUNICIPIO DE ITABAIANA

LEI

ESTADO DE SERGIPE
PREFEITURA MUNICIPAL DE ITABAIANA
QDD - Quadro de Detalhamento da Despesa

Exercício: 2025

Classificação	Especificação	Desdob.	Elemento	Categoria
31000000	PESSOAL E ENCARGOS SOCIAIS			
31900000	APLICAÇÕES DIRETAS		1.763.000,00	1.763.000,00
31901100 - 15000000	Vencimentos e Vantagens Fixas Pessoal Civil	1.510.000,00		
31901300 - 15000000	Obrigações Patronais	250.000,00		
31909200 - 15000000	Despesas Exercícios Anteriores	1.000,00		
31909300 - 15000000	Indenizações e Restituições	1.000,00		
31909400 - 15000000	Indenizações e Restituições Trabalhistas	1.000,00		
33000000	OUTRAS DESPESAS CORRENTES			
33500000	TRANSFERÊNCIAS A INSTITUIÇÕES PRIVADAS SEM FINS LUCRATIVOS		2.000,00	2.000,00
33504100 - 15000000	Contribuições	1.000,00		
33504300 - 15000000	Subvenções Sociais	1.000,00		
33900000	APLICAÇÕES DIRETAS		197.000,00	197.000,00
33901400 - 15000000	Diárias - Civil	5.000,00		
33903000 - 15000000	Material de Consumo	40.000,00		
33903300 - 15000000	Passagens e Despesas Com Locomoção	5.000,00		
33903600 - 15000000	Outros Serviços de Terceiros - Pessoa Física	50.000,00		
33903900 - 15000000	Outros Serviços de Terceiros - Pessoa Jurídica	88.000,00		
33904000 - 15000000	Serviços de Tecnologia da Informação e Comunicação - Pessoa Jurídica	6.000,00		
33909200 - 15000000	Despesas de Exercícios Anteriores	1.000,00		
33909300 - 15000000	Indenizações e Restituições	1.000,00		
33909400 - 15000000	Indenizações e Restituições Trabalhistas	1.000,00		
40000000	DESPESAS DE CAPITAL			
44000000	INVESTIMENTOS			
44900000	APLICAÇÕES DIRETAS		1.000,00	1.000,00
44909300 - 15000000	Indenizações e Restituições	1.000,00		
			Total Dotação:	**1.963.000,00**
Dotação: 13.392.0004.1100 - CONSTRUÇÃO, REFORMA E/OU AMPLIAÇÃO DO TEATRO MUNICIPAL				
40000000	DESPESAS DE CAPITAL			
44000000	INVESTIMENTOS			
44900000	APLICAÇÕES DIRETAS		55.000,00	55.000,00
44905100 - 15000000	Obras e Instalações	50.000,00		
44905100 - 17000000	Obras e Instalações	5.000,00		
			Total Dotação:	**55.000,00**
Dotação: 13.392.0004.1160 - CONSTRUÇÃO, REFORMA E/OU AMPLIAÇÃO DA CASA DA CULTURA				
40000000	DESPESAS DE CAPITAL			
44000000	INVESTIMENTOS			
44900000	APLICAÇÕES DIRETAS		6.000,00	6.000,00
44905100 - 15000000	Obras e Instalações	5.000,00		
44905100 - 17000000	Obras e Instalações	1.000,00		
			Total Dotação:	**6.000,00**
Dotação: 13.392.0004.1161 - REVITALIZAÇÃO DA BIBLIOTECA MUNICIPAL DR. FLORIVAL DE ALMEIDA				
40000000	DESPESAS DE CAPITAL			
44000000	INVESTIMENTOS			
44900000	APLICAÇÕES DIRETAS		2.000,00	2.000,00
44905100 - 15000000	Obras e Instalações	1.000,00		
44905100 - 17000000	Obras e Instalações	1.000,00		
			Total Dotação:	**2.000,00**
Dotação: 13.392.0004.1162 - CONSTRUÇÃO, REFORMA E/OU AMPLIAÇÃO DE MUSEU ARTISTICO E HISTÓRICO				
40000000	DESPESAS DE CAPITAL			
44000000	INVESTIMENTOS			
44900000	APLICAÇÕES DIRETAS		6.000,00	6.000,00
44905100 - 15000000	Obras e Instalações	5.000,00		
44905100 - 17000000	Obras e Instalações	1.000,00		

Contabilis - Desenvolvido por 3Tecnos Tecnologia / / Emitido em: 30/08/2024 11:55:25 Página 56 de 91

Esta edição encontra-se no site: http://www.municipioonline.com.br/se/prefeitura/itabaiana

Assinado digitalmente por 13104740000110 - MUNICIPIO DE ITABAIANA

LEI

ESTADO DE SERGIPE
PREFEITURA MUNICIPAL DE ITABAIANA
QDD - Quadro de Detalhamento da Despesa

Exercício: 2025

Classificação	Especificação	Desdob.	Elemento	Categoria
			Total Dotação:	**6.000,00**
Dotação:	**13.392.0004.1163 - CONSTRUÇÃO, REFORMA E/OU AMPLIAÇÃO DE COMPLEXO CULTURAL**			
40000000	DESPESAS DE CAPITAL			
44000000	INVESTIMENTOS			
44900000	APLICAÇÕES DIRETAS		2.000,00	2.000,00
44905100 - 15000000	Obras e Instalações	1.000,00		
44905100 - 17000000	Obras e Instalações	1.000,00		
			Total Dotação:	**2.000,00**
Dotação:	**13.392.0004.1164 - CONSTRUÇÃO, REFORMA E/OU AMPLIAÇÃO DE GALERIA DE ARTE E CULTURA**			
40000000	DESPESAS DE CAPITAL			
44000000	INVESTIMENTOS			
44900000	APLICAÇÕES DIRETAS		11.000,00	11.000,00
44905100 - 15000000	Obras e Instalações	10.000,00		
44905100 - 17000000	Obras e Instalações	1.000,00		
			Total Dotação:	**11.000,00**
Dotação:	**13.392.0004.1165 - AQUISIÇÃO DE EQUIPAMENTOS E MOBILIÁRIOS PARA O TEATRO MUNICIPAL**			
40000000	DESPESAS DE CAPITAL			
44000000	INVESTIMENTOS			
44900000	APLICAÇÕES DIRETAS		2.000,00	2.000,00
44905200 - 15000000	Equipamentos e Material Permanente	1.000,00		
44905200 - 17000000	Equipamentos e Material Permanente	1.000,00		
			Total Dotação:	**2.000,00**
Dotação:	**13.392.0004.1166 - RESTAURAÇÃO DAS RUÍNAS DA IGREJA VELHA**			
40000000	DESPESAS DE CAPITAL			
44000000	INVESTIMENTOS			
44900000	APLICAÇÕES DIRETAS		6.000,00	6.000,00
44905100 - 15000000	Obras e Instalações	5.000,00		
44905100 - 17000000	Obras e Instalações	1.000,00		
			Total Dotação:	**6.000,00**
Dotação:	**13.392.0004.1167 - CONSTRUÇÃO DE ESPAÇO ARTESANAL**			
40000000	DESPESAS DE CAPITAL			
44000000	INVESTIMENTOS			
44900000	APLICAÇÕES DIRETAS		2.000,00	2.000,00
44905100 - 15000000	Obras e Instalações	1.000,00		
44905100 - 17000000	Obras e Instalações	1.000,00		
			Total Dotação:	**2.000,00**
Dotação:	**13.392.0004.2179 - MANUTENÇÃO DA OFICINA DE CANTO E CORAL**			
30000000	DESPESAS CORRENTES			
31000000	PESSOAL E ENCARGOS SOCIAIS			
31900000	APLICAÇÕES DIRETAS		1.500,00	1.500,00
31900400 - 15000000	Contratação Por Tempo Determinado	1.000,00		
31901300 - 15000000	Obrigações Patronais	500,00		
33000000	OUTRAS DESPESAS CORRENTES			
33900000	APLICAÇÕES DIRETAS		4.000,00	4.000,00
33901400 - 15000000	Diárias - Civil	1.000,00		
33903000 - 15000000	Material de Consumo	1.000,00		
33903600 - 15000000	Outros Serviços de Terceiros - Pessoa Física	1.000,00		
33903900 - 15000000	Outros Serviços de Terceiros - Pessoa Jurídica	1.000,00		
40000000	DESPESAS DE CAPITAL			
44000000	INVESTIMENTOS			
44900000	APLICAÇÕES DIRETAS		1.000,00	1.000,00
44905200 - 15000000	Equipamentos e Material Permanente	1.000,00		

Contabilis - Desenvolvido por 3Tecnos Tecnologia / / Emitido em: 30/08/2024 11:55:25 Página 57 de 91

Esta edição encontra-se no site: http://www.municipioonline.com.br/se/prefeitura/itabaiana

Assinado digitalmente por 13104740000110 - MUNICIPIO DE ITABAIANA

LEI

ESTADO DE SERGIPE
PREFEITURA MUNICIPAL DE ITABAIANA
QDD - Quadro de Detalhamento da Despesa

Exercício: 2025

Classificação	Especificação	Desdob.	Elemento	Categoria
			Total Dotação:	**6.500,00**
Dotação: 13.392.0004.2180 - MANUTENÇÃO E DESENVOLVIMENTO DE ATIVIDADES FESTIVAS, CULTURAIS E ARTISTICAS				
30000000	DESPESAS CORRENTES			
33000000	OUTRAS DESPESAS CORRENTES			
33500000	TRANSFERÊNCIAS A INSTITUIÇÕES PRIVADAS SEM FINS LUCRATIVOS		20.000,00	20.000,00
33504300 - 15000000	Subvenções Sociais	20.000,00		
33900000	APLICAÇÕES DIRETAS		10.570.000,00	10.570.000,00
33903000 - 15000000	Material de Consumo	360.000,00		
33903100 - 15000000	Premiações Culturais, Art., Científicas, Desport. e Outras	50.000,00		
33903300 - 15000000	Passagens e Despesas Com Locomoção	1.000,00		
33903500 - 15000000	Serviços de Consultoria	1.000,00		
33903600 - 15000000	Outros Serviços de Terceiros - Pessoa Física	150.000,00		
33903900 - 15000000	Outros Serviços de Terceiros - Pessoa Jurídica	10.000.000,00		
33903900 - 17063110	Outros Serviços de Terceiros - Pessoa Jurídica	8.000,00		
			Total Dotação:	**10.590.000,00**
Dotação: 13.392.0004.2191 - INCENTIVO A LEI PAULO GUSTAVO				
30000000	DESPESAS CORRENTES			
33000000	OUTRAS DESPESAS CORRENTES			
33500000	TRANSFERÊNCIAS A INSTITUIÇÕES PRIVADAS SEM FINS LUCRATIVOS		180.000,00	180.000,00
33504100 - 17150000	Contribuições	50.000,00		
33504100 - 17160000	Contribuições	60.000,00		
33504300 - 17150000	Subvenções Sociais	40.000,00		
33504300 - 17160000	Subvenções Sociais	30.000,00		
33900000	APLICAÇÕES DIRETAS		340.000,00	340.000,00
33903500 - 17150000	Serviços de Consultoria	50.000,00		
33903600 - 17150000	Outros Serviços de Terceiros - Pessoa Física	50.000,00		
33904300 - 17150000	Subvenções Sociais	50.000,00		
33904300 - 17160000	Subvenções Sociais	50.000,00		
33904800 - 17150000	Outros Auxílios Financeiros a Pessoas Físicas	80.000,00		
33904800 - 17160000	Outros Auxílios Financeiros a Pessoas Físicas	60.000,00		
			Total Dotação:	**520.000,00**
Dotação: 13.392.0004.2194 - MANUTENÇÃO DA POLÍTICA NACIONAL ALDIR BLANC DE FOMENTO À CULTURA (PNAB)				
30000000	DESPESAS CORRENTES			
33000000	OUTRAS DESPESAS CORRENTES			
33500000	TRANSFERÊNCIAS A INSTITUIÇÕES PRIVADAS SEM FINS LUCRATIVOS		20.000,00	20.000,00
33504100 - 17190000	Contribuições	10.000,00		
33504300 - 17190000	Subvenções Sociais	10.000,00		
33900000	APLICAÇÕES DIRETAS		80.000,00	80.000,00
33903100 - 17190000	Premiações Culturais, Art., Científicas, Desport. e Outras	10.000,00		
33903500 - 17190000	Serviços de Consultoria	5.000,00		
33903600 - 17190000	Outros Serviços de Terceiros - Pessoa Física	10.000,00		
33903900 - 17190000	Outros Serviços de Terceiros - Pessoa Jurídica	10.000,00		
33904300 - 17190000	Subvenções Sociais	10.000,00		
33904800 - 17190000	Outros Auxílios Financeiros a Pessoas Físicas	35.000,00		
			Total Dotação:	**100.000,00**
			Total Unid. Orçamentária:	**13.333.500,00**

Contabilis - Desenvolvido por 3Tecnos Tecnologia / / Emitido em: 30/08/2024 11:55:25 Página 58 de 91

Esta edição encontra-se no site: http://www.municipioonline.com.br/se/prefeitura/itabaiana

Assinado digitalmente por 13104740000110 - MUNICIPIO DE ITABAIANA

LEI

ESTADO DE SERGIPE
PREFEITURA MUNICIPAL DE ITABAIANA
QDD - Quadro de Detalhamento da Despesa

Exercício: 2025

Classificação	Especificação	Desdob.	Elemento	Categoria
Poder:	**2 - Poder Executivo**			
Órgão:	**02 - PREFEITURA MUNICIPAL DE ITABAIANA**			
UO:	**0226 - SECRETARIA DA JUVENTUDE, DO ESPORTE E DO LAZER**			
Dotação:	**23.122.0004.1156 - AQUISIÇÃO DE EQUIPAMENTOS, MOBILIÁRIOS E VEÍCULOS PARA SECRETARIA DA JUVENTUDE, DO ESPORTE E DO LAZER**			
40000000	DESPESAS DE CAPITAL			
44000000	INVESTIMENTOS			
44900000	APLICAÇÕES DIRETAS		16.000,00	16.000,00
44905200 - 15000000	Equipamentos e Material Permanente	5.000,00		
44905200 - 17000000	Equipamentos e Material Permanente	1.000,00		
44905200 - 17550000	Equipamentos e Material Permanente	10.000,00		
			Total Dotação:	**16.000,00**
Dotação:	**27.122.0004.2175 - MANUTENÇÃO DA SECRETARIA DA JUVENTUDE, DO ESPORTE E DO LAZER**			
30000000	DESPESAS CORRENTES			
31000000	PESSOAL E ENCARGOS SOCIAIS			
31900000	APLICAÇÕES DIRETAS		853.000,00	853.000,00
31900400 - 15000000	Contratação Por Tempo Determinado	10.000,00		
31901100 - 15000000	Vencimentos e Vantagens Fixas Pessoal Civil	680.000,00		
31901300 - 15000000	Obrigações Patronais	150.000,00		
31901600 - 15000000	Outras Despesas Variáveis - Pessoal Civil	10.000,00		
31909200 - 15000000	Despesas Exercícios Anteriores	1.000,00		
31909300 - 15000000	Indenizações e Restituições	1.000,00		
31909400 - 15000000	Indenizações e Restituições Trabalhistas	1.000,00		
33000000	OUTRAS DESPESAS CORRENTES			
33500000	TRANSFERÊNCIAS A INSTITUIÇÕES PRIVADAS SEM FINS LUCRATIVOS		1.000,00	1.000,00
33504100 - 15000000	Contribuições	1.000,00		
33900000	APLICAÇÕES DIRETAS		142.000,00	142.000,00
33903000 - 15000000	Material de Consumo	40.000,00		
33903600 - 15000000	Outros Serviços de Terceiros - Pessoa Física	10.000,00		
33903900 - 15000000	Outros Serviços de Terceiros - Pessoa Jurídica	70.000,00		
33904000 - 15000000	Serviços de Tecnologia da Informação e Comunicação - Pessoa Jurídica	10.000,00		
33904300 - 15000000	Subvenções Sociais	1.000,00		
33909200 - 15000000	Despesas de Exercícios Anteriores	5.000,00		
33909300 - 15000000	Indenizações e Restituições	1.000,00		
33909400 - 15000000	Indenizações e Restituições Trabalhistas	5.000,00		
40000000	DESPESAS DE CAPITAL			
44000000	INVESTIMENTOS			
44900000	APLICAÇÕES DIRETAS		50.000,00	50.000,00
44905200 - 15000000	Equipamentos e Material Permanente	50.000,00		
			Total Dotação:	**1.046.000,00**
Dotação:	**27.122.0004.2177 - MANUTENÇÃO DOS CONSELHOS VINCULADOS A SECRETARIA DA JUVENTUDE, DO ESPORTE E DO LAZER**			
30000000	DESPESAS CORRENTES			
33000000	OUTRAS DESPESAS CORRENTES			
33900000	APLICAÇÕES DIRETAS		4.000,00	4.000,00
33901400 - 15000000	Diárias - Civil	1.000,00		
33903000 - 15000000	Material de Consumo	1.000,00		
33903600 - 15000000	Outros Serviços de Terceiros - Pessoa Física	1.000,00		
33903900 - 15000000	Outros Serviços de Terceiros - Pessoa Jurídica	1.000,00		
40000000	DESPESAS DE CAPITAL			
44000000	INVESTIMENTOS			
44900000	APLICAÇÕES DIRETAS		1.000,00	1.000,00
44905200 - 15000000	Equipamentos e Material Permanente	1.000,00		
			Total Dotação:	**5.000,00**
Dotação:	**27.128.0004.2176 - QUALIFICAÇÃO E CAPACITAÇÃO DOS SERVIDORES DA SECRETARIA DA JUVENTUDE, DO ESPORTE E DO LAZER**			
30000000	DESPESAS CORRENTES			

Contabilis - Desenvolvido por 3Tecnos Tecnologia / / Emitido em: 30/08/2024 11:55:25 Página 59 de 91

Esta edição encontra-se no site: http://www.municipioonline.com.br/se/prefeitura/itabaiana

Assinado digitalmente por 13104740000110 - MUNICIPIO DE ITABAIANA

LEI

ESTADO DE SERGIPE
PREFEITURA MUNICIPAL DE ITABAIANA
QDD - Quadro de Detalhamento da Despesa

Exercício: 2025

Classificação	Especificação	Desdob.	Elemento	Categoria
33000000	OUTRAS DESPESAS CORRENTES			
33900000	APLICAÇÕES DIRETAS		16.000,00	16.000,00
33901400 - 15000000	Diárias - Civil	5.000,00		
33903000 - 15000000	Material de Consumo	10.000,00		
33903600 - 15000000	Outros Serviços de Terceiros - Pessoa Física	500,00		
33903900 - 15000000	Outros Serviços de Terceiros - Pessoa Jurídica	500,00		
			Total Dotação:	**16.000,00**
Dotação: 27.812.0004.1168 - CONSTRUÇÃO, REFORMA E/OU AMPLIAÇÃO DE QUADRAS POLIESPORTIVAS				
40000000	DESPESAS DE CAPITAL			
44000000	INVESTIMENTOS			
44900000	APLICAÇÕES DIRETAS		956.000,00	956.000,00
44905100 - 15000000	Obras e Instalações	1.000,00		
44905100 - 17000000	Obras e Instalações	955.000,00		
			Total Dotação:	**956.000,00**
Dotação: 27.812.0004.1169 - CONSTRUÇÃO, REFORMA E/OU AMPLIAÇÃO DE CAMPO DE FUTEBOL				
40000000	DESPESAS DE CAPITAL			
44000000	INVESTIMENTOS			
44900000	APLICAÇÕES DIRETAS		2.000,00	2.000,00
44905100 - 15000000	Obras e Instalações	1.000,00		
44905100 - 17000000	Obras e Instalações	1.000,00		
			Total Dotação:	**2.000,00**
Dotação: 27.812.0004.1170 - CONSTRUÇÃO DE GINÁSIO DE ESPORTES				
40000000	DESPESAS DE CAPITAL			
44000000	INVESTIMENTOS			
44900000	APLICAÇÕES DIRETAS		2.000,00	2.000,00
44905100 - 15000000	Obras e Instalações	1.000,00		
44905100 - 17000000	Obras e Instalações	1.000,00		
			Total Dotação:	**2.000,00**
Dotação: 27.813.0004.1171 - CONSTRUÇÃO, REFORMA E/OU AMPLIAÇÃO DE PRAÇA DA JUVENTUDE				
40000000	DESPESAS DE CAPITAL			
44000000	INVESTIMENTOS			
44900000	APLICAÇÕES DIRETAS		2.000,00	2.000,00
44905100 - 15000000	Obras e Instalações	1.000,00		
44905100 - 17000000	Obras e Instalações	1.000,00		
			Total Dotação:	**2.000,00**
Dotação: 27.813.0004.1172 - CONSTRUÇÃO, REFORMA E/OU AMPLIAÇÃO DE ESPAÇO DE LAZER				
40000000	DESPESAS DE CAPITAL			
44000000	INVESTIMENTOS			
44900000	APLICAÇÕES DIRETAS		2.000,00	2.000,00
44905100 - 15000000	Obras e Instalações	1.000,00		
44905100 - 17000000	Obras e Instalações	1.000,00		
			Total Dotação:	**2.000,00**
Dotação: 27.813.0004.1173 - CONSTRUÇÃO, REFORMA E/OU AMPLIAÇÃO DA PRAÇA DE EVENTOS				
40000000	DESPESAS DE CAPITAL			
44000000	INVESTIMENTOS			
44900000	APLICAÇÕES DIRETAS		20.000,00	20.000,00
44905100 - 15000000	Obras e Instalações	10.000,00		
44905100 - 17000000	Obras e Instalações	10.000,00		
			Total Dotação:	**20.000,00**
Dotação: 27.813.0004.1174 - CONSTRUÇÃO, REFORMA E/OU AMPLIAÇÃO DE CENTRO AQUÁTICO E/OU POLIESPORTIVO				
40000000	DESPESAS DE CAPITAL			
44000000	INVESTIMENTOS			

Contabilis - Desenvolvido por 3Tecnos Tecnologia / / Emitido em: 30/08/2024 11:55:25 Página 60 de 91

Esta edição encontra-se no site: http://www.municipioonline.com.br/se/prefeitura/itabaiana

Assinado digitalmente por 13104740000110 - MUNICIPIO DE ITABAIANA

LEI

ESTADO DE SERGIPE
PREFEITURA MUNICIPAL DE ITABAIANA
QDD - Quadro de Detalhamento da Despesa

Exercício: 2025

Classificação	Especificação	Desdob.	Elemento	Categoria
44900000	APLICAÇÕES DIRETAS		2.000,00	2.000,00
44905100 - 15000000	Obras e Instalações	1.000,00		
44905100 - 17000000	Obras e Instalações	1.000,00		
			Total Dotação:	**2.000,00**
Dotação: 27.813.0004.1175 - CONSTRUÇÃO, REFORMA E/OU AMPLIAÇÃO DE CICLOVIAS				
40000000	DESPESAS DE CAPITAL			
44000000	INVESTIMENTOS			
44900000	APLICAÇÕES DIRETAS		2.000,00	2.000,00
44905100 - 15000000	Obras e Instalações	1.000,00		
44905100 - 17000000	Obras e Instalações	1.000,00		
			Total Dotação:	**2.000,00**
Dotação: 27.813.0004.1176 - CONSTRUÇÃO DE PRAÇA POLIESPORTIVA FRANCISCO TELES DE MENDONÇA				
40000000	DESPESAS DE CAPITAL			
44000000	INVESTIMENTOS			
44900000	APLICAÇÕES DIRETAS		2.000,00	2.000,00
44905100 - 15000000	Obras e Instalações	1.000,00		
44905100 - 17000000	Obras e Instalações	1.000,00		
			Total Dotação:	**2.000,00**
Dotação: 27.813.0004.2181 - RUAS DE LAZER				
30000000	DESPESAS CORRENTES			
33000000	OUTRAS DESPESAS CORRENTES			
33900000	APLICAÇÕES DIRETAS		1.000,00	1.000,00
33903900 - 15000000	Outros Serviços de Terceiros - Pessoa Jurídica	1.000,00		
			Total Dotação:	**1.000,00**
Dotação: 27.813.0004.2182 - INCENTIVO AO DESPORTO E LAZER				
30000000	DESPESAS CORRENTES			
33000000	OUTRAS DESPESAS CORRENTES			
33500000	TRANSFERÊNCIAS A INSTITUIÇÕES PRIVADAS SEM FINS LUCRATIVOS		401.000,00	401.000,00
33504100 - 15000000	Contribuições	1.000,00		
33504300 - 15000000	Subvenções Sociais	400.000,00		
33900000	APLICAÇÕES DIRETAS		321.000,00	321.000,00
33903000 - 15000000	Material de Consumo	50.000,00		
33903100 - 15000000	Premiações Culturais, Art., Científicas, Desport. e Outras	100.000,00		
33903200 - 15000000	Material, Bem ou Serviço Para Distribuição Gratuita	1.000,00		
33903600 - 15000000	Outros Serviços de Terceiros - Pessoa Física	100.000,00		
33903900 - 15000000	Outros Serviços de Terceiros - Pessoa Jurídica	70.000,00		
40000000	DESPESAS DE CAPITAL			
44000000	INVESTIMENTOS			
44900000	APLICAÇÕES DIRETAS		5.000,00	5.000,00
44905200 - 15000000	Equipamentos e Material Permanente	5.000,00		
			Total Dotação:	**727.000,00**
Dotação: 27.813.0004.2183 - INCENTIVOS PARA ATLETAS E/OU DESPORTISTAS				
30000000	DESPESAS CORRENTES			
33000000	OUTRAS DESPESAS CORRENTES			
33900000	APLICAÇÕES DIRETAS		50.000,00	50.000,00
33904800 - 15000000	Outros Auxílios Financeiros a Pessoas Físicas	50.000,00		
			Total Dotação:	**50.000,00**
			Total Unid. Orçamentária:	**2.851.000,00**
			Total Orgão:	**400.257.826,00**

Contabilis - Desenvolvido por 3Tecnos Tecnologia / / Emitido em: 30/08/2024 11:55:25 Página 61 de 91

Esta edição encontra-se no site: http://www.municipioonline.com.br/se/prefeitura/itabaiana

Assinado digitalmente por 13104740000110 - MUNICIPIO DE ITABAIANA

LEI

ESTADO DE SERGIPE
PREFEITURA MUNICIPAL DE ITABAIANA
QDD - Quadro de Detalhamento da Despesa

Exercício: 2025

Classificação	Especificação	Desdob.	Elemento	Categoria
Poder:	**2 - Poder Executivo**			
Órgão:	**03 - SECRETARIA MUNICIPAL DE SAÚDE DE ITABAIANA**			
UO:	**0301 - FUNDO MUNICIPAL DE SÁUDE DE ITABAIANA**			
Dotação:	**10.122.0007.1117 - AQUISIÇÃO DE EQUIPAMENTOS, MOBILIÁRIOS E VEÍCULOS PARA A SECRETARIA DE SAÚDE**			
40000000	DESPESAS DE CAPITAL			
44000000	INVESTIMENTOS			
44900000	APLICAÇÕES DIRETAS		100.000,00	100.000,00
44905200 - 15001002	Equipamentos e Material Permanente	50.000,00		
44905200 - 17550000	Equipamentos e Material Permanente	50.000,00		
			Total Dotação:	**100.000,00**
Dotação:	**10.122.0007.1121 - CONSTRUÇÃO, REFORMA E/OU AMPLIAÇÃO DA SECRETARIA DE SAÚDE**			
40000000	DESPESAS DE CAPITAL			
44000000	INVESTIMENTOS			
44900000	APLICAÇÕES DIRETAS		100.500,00	100.500,00
44905100 - 15001002	Obras e Instalações	100.000,00		
44906100 - 15001002	Aquisição de Imóveis	500,00		
			Total Dotação:	**100.500,00**
Dotação:	**10.122.0007.1139 - CONSTRUÇÃO, REFORMA E/OU AMPLIAÇÃO DO CENTRO EQUOTERAPIA**			
40000000	DESPESAS DE CAPITAL			
44000000	INVESTIMENTOS			
44900000	APLICAÇÕES DIRETAS		60.000,00	60.000,00
44905100 - 15001002	Obras e Instalações	50.000,00		
44905100 - 16593110	Obras e Instalações	10.000,00		
			Total Dotação:	**60.000,00**
Dotação:	**10.122.0007.2089 - GESTÃO DAS ATIVIDADES ADMINISTRATIVAS DA SECRETARIA DE SAÚDE**			
30000000	DESPESAS CORRENTES			
31000000	PESSOAL E ENCARGOS SOCIAIS			
31900000	APLICAÇÕES DIRETAS		15.175.100,00	15.175.100,00
31900400 - 15001002	Contratação Por Tempo Determinado	874.000,00		
31901100 - 15001002	Vencimentos e Vantagens Fixas Pessoal Civil	10.700.000,00		
31901300 - 15001002	Obrigações Patronais	3.500.000,00		
31901600 - 15001002	Outras Despesas Variáveis - Pessoal Civil	100,00		
31909100 - 15001002	Sentenças Judiciais	100,00		
31909200 - 15001002	Despesas Exercícios Anteriores	900,00		
31909400 - 15001002	Indenizações e Restituições Trabalhistas	100.000,00		
33000000	OUTRAS DESPESAS CORRENTES			
33900000	APLICAÇÕES DIRETAS		1.403.000,00	1.403.000,00
33901400 - 15001002	Diárias - Civil	40.000,00		
33903000 - 15001002	Material de Consumo	200.000,00		
33903200 - 15001002	Material, Bem ou Serviço Para Distribuição Gratuita	1.000,00		
33903300 - 15001002	Passagens e Despesas Com Locomoção	30.000,00		
33903500 - 15001002	Serviços de Consultoria	160.000,00		
33903600 - 15001002	Outros Serviços de Terceiros - Pessoa Física	12.000,00		
33903900 - 15001002	Outros Serviços de Terceiros - Pessoa Jurídica	650.000,00		
33904000 - 15001002	Serviços de Tecnologia da Informação e Comunicação - Pessoa Jurídica	100.000,00		
33904800 - 15001002	Outros Auxílios Financeiros a Pessoas Físicas	10.000,00		
33909100 - 15001002	Sentenças Judiciais	200.000,00		
			Total Dotação:	**16.578.100,00**
Dotação:	**10.122.0007.2090 - COLEGIADO INTERFEDERATIVO REGIONAL - CIR**			
30000000	DESPESAS CORRENTES			
33000000	OUTRAS DESPESAS CORRENTES			
33900000	APLICAÇÕES DIRETAS		1.900,00	1.900,00
33903000 - 15001002	Material de Consumo	250,00		
33903000 - 16210000	Material de Consumo	250,00		

Contabilis - Desenvolvido por 3Tecnos Tecnologia / / Emitido em: 30/08/2024 11:55:25 Página 62 de 91

Esta edição encontra-se no site: http://www.municipioonline.com.br/se/prefeitura/itabaiana

Assinado digitalmente por 13104740000110 - MUNICIPIO DE ITABAIANA

LEI

ESTADO DE SERGIPE
PREFEITURA MUNICIPAL DE ITABAIANA
QDD - Quadro de Detalhamento da Despesa

Exercício: 2025

Classificação	Especificação	Desdob.	Elemento	Categoria
33903300 - 15001002	Passagens e Despesas Com Locomoção	250,00		
33903300 - 16210000	Passagens e Despesas Com Locomoção	150,00		
33903600 - 15001002	Outros Serviços de Terceiros - Pessoa Física	250,00		
33903600 - 16210000	Outros Serviços de Terceiros - Pessoa Física	250,00		
33903900 - 15001002	Outros Serviços de Terceiros - Pessoa Jurídica	250,00		
33903900 - 16210000	Outros Serviços de Terceiros - Pessoa Jurídica	250,00		
			Total Dotação:	**1.900,00**
Dotação:	**10.122.0007.2092 - CONSELHO MUNICIPAL DE SAÚDE**			
30000000	DESPESAS CORRENTES			
31000000	PESSOAL E ENCARGOS SOCIAIS			
31900000	APLICAÇÕES DIRETAS		500,00	500,00
31901100 - 15001002	Vencimentos e Vantagens Fixas Pessoal Civil	250,00		
31901300 - 15001002	Obrigações Patronais	250,00		
33000000	OUTRAS DESPESAS CORRENTES			
33900000	APLICAÇÕES DIRETAS		17.500,00	17.500,00
33900400 - 15001002	Contratação Por Tempo Determinado	250,00		
33901400 - 15001002	Diárias - Civil	2.000,00		
33903000 - 15001002	Material de Consumo	10.000,00		
33903200 - 15001002	Material, Bem ou Serviço Para Distribuição Gratuita	250,00		
33903300 - 15001002	Passagens e Despesas Com Locomoção	2.000,00		
33903500 - 15001002	Serviços de Consultoria	250,00		
33903600 - 15001002	Outros Serviços de Terceiros - Pessoa Física	250,00		
33903900 - 15001002	Outros Serviços de Terceiros - Pessoa Jurídica	2.000,00		
33904000 - 15001002	Serviços de Tecnologia da Informação e Comunicação - Pessoa Jurídica	250,00		
33904800 - 15001002	Outros Auxílios Financeiros a Pessoas Físicas	250,00		
40000000	DESPESAS DE CAPITAL			
44000000	INVESTIMENTOS			
44900000	APLICAÇÕES DIRETAS		500,00	500,00
44905100 - 15001002	Obras e Instalações	250,00		
44905200 - 15001002	Equipamentos e Material Permanente	250,00		
			Total Dotação:	**18.500,00**
Dotação:	**10.122.0007.2136 - OUVIDORIA DO SUS**			
30000000	DESPESAS CORRENTES			
31000000	PESSOAL E ENCARGOS SOCIAIS			
31900000	APLICAÇÕES DIRETAS		750,00	750,00
31900400 - 15001002	Contratação Por Tempo Determinado	250,00		
31901100 - 15001002	Vencimentos e Vantagens Fixas Pessoal Civil	250,00		
31901300 - 15001002	Obrigações Patronais	250,00		
33000000	OUTRAS DESPESAS CORRENTES			
33900000	APLICAÇÕES DIRETAS		1.750,00	1.750,00
33901400 - 15001002	Diárias - Civil	250,00		
33903000 - 15001002	Material de Consumo	250,00		
33903300 - 15001002	Passagens e Despesas Com Locomoção	250,00		
33903500 - 15001002	Serviços de Consultoria	250,00		
33903600 - 15001002	Outros Serviços de Terceiros - Pessoa Física	250,00		
33903900 - 15001002	Outros Serviços de Terceiros - Pessoa Jurídica	250,00		
33904000 - 15001002	Serviços de Tecnologia da Informação e Comunicação - Pessoa Jurídica	250,00		
40000000	DESPESAS DE CAPITAL			
44000000	INVESTIMENTOS			
44900000	APLICAÇÕES DIRETAS		250,00	250,00
44905200 - 15001002	Equipamentos e Material Permanente	250,00		
			Total Dotação:	**2.750,00**
Dotação:	**10.301.0007.1118 - CONSTRUÇÃO, REFORMA E/OU AMPLIAÇÃO DE UNIDADES DE SAÚDE DA ATENÇÃO PRIMARIA**			
40000000	DESPESAS DE CAPITAL			

Contabilis - Desenvolvido por 3Tecnos Tecnologia / / Emitido em: 30/08/2024 11:55:25 Página 63 de 91

Esta edição encontra-se no site: http://www.municipioonline.com.br/se/prefeitura/itabaiana

Assinado digitalmente por 13104740000110 - MUNICIPIO DE ITABAIANA

LEI

ESTADO DE SERGIPE
PREFEITURA MUNICIPAL DE ITABAIANA
QDD - Quadro de Detalhamento da Despesa

Exercício: 2025

Classificação	Especificação	Desdob.	Elemento	Categoria
44000000	INVESTIMENTOS			
44900000	APLICAÇÕES DIRETAS		4.641.250,00	4.641.250,00
44905100 - 15001002	Obras e Instalações	100.000,00		
44905100 - 16010000	Obras e Instalações	4.429.000,00		
44905100 - 16210000	Obras e Instalações	100.000,00		
44905100 - 16310000	Obras e Instalações	500,00		
44905100 - 16320000	Obras e Instalações	10.500,00		
44906100 - 16010000	Aquisição de Imóveis	500,00		
44906100 - 16210000	Aquisição de Imóveis	250,00		
44906100 - 16310000	Aquisição de Imóveis	500,00		
			Total Dotação:	**4.641.250,00**

Dotação: 10.301.0007.2093 - GESTÃO DA ATENÇÃO PRIMÁRIA EM SAÚDE

30000000	DESPESAS CORRENTES			
31000000	PESSOAL E ENCARGOS SOCIAIS			
31900000	APLICAÇÕES DIRETAS		38.101.000,00	38.101.000,00
31900400 - 15001002	Contratação Por Tempo Determinado	3.800.000,00		
31900400 - 16000000	Contratação Por Tempo Determinado	6.000.000,00		
31901100 - 15001002	Vencimentos e Vantagens Fixas Pessoal Civil	8.000.000,00		
31901100 - 16000000	Vencimentos e Vantagens Fixas Pessoal Civil	13.000.000,00		
31901300 - 15001002	Obrigações Patronais	6.200.000,00		
31901300 - 16000000	Obrigações Patronais	600.000,00		
31909200 - 15001002	Despesas Exercícios Anteriores	500.000,00		
31909200 - 16000000	Despesas Exercícios Anteriores	500,00		
31909400 - 15001002	Indenizações e Restituições Trabalhistas	250,00		
31909400 - 16000000	Indenizações e Restituições Trabalhistas	250,00		
33000000	OUTRAS DESPESAS CORRENTES			
33900000	APLICAÇÕES DIRETAS		14.724.750,00	14.724.750,00
33901400 - 15001002	Diárias - Civil	10.000,00		
33901400 - 16000000	Diárias - Civil	10.000,00		
33903000 - 15001002	Material de Consumo	400.000,00		
33903000 - 16000000	Material de Consumo	2.800.000,00		
33903000 - 16320000	Material de Consumo	10.500,00		
33903000 - 16593110	Material de Consumo	2.800.000,00		
33903200 - 15001002	Material, Bem ou Serviço Para Distribuição Gratuita	220.000,00		
33903200 - 16000000	Material, Bem ou Serviço Para Distribuição Gratuita	1.000.000,00		
33903200 - 16593110	Material, Bem ou Serviço Para Distribuição Gratuita	3.000.000,00		
33903300 - 15001002	Passagens e Despesas Com Locomoção	5.000,00		
33903300 - 16000000	Passagens e Despesas Com Locomoção	5.000,00		
33903600 - 15001002	Outros Serviços de Terceiros - Pessoa Física	12.000,00		
33903600 - 16000000	Outros Serviços de Terceiros - Pessoa Física	285.000,00		
33903900 - 15001002	Outros Serviços de Terceiros - Pessoa Jurídica	500.000,00		
33903900 - 16000000	Outros Serviços de Terceiros - Pessoa Jurídica	1.700.000,00		
33903900 - 16593110	Outros Serviços de Terceiros - Pessoa Jurídica	1.800.000,00		
33904000 - 15001002	Serviços de Tecnologia da Informação e Comunicação - Pessoa Jurídica	25.000,00		
33904000 - 16000000	Serviços de Tecnologia da Informação e Comunicação - Pessoa Jurídica	75.000,00		
33904800 - 16000000	Outros Auxílios Financeiros a Pessoas Físicas	65.000,00		
33909200 - 16000000	Despesas de Exercícios Anteriores	250,00		
33909200 - 16593110	Despesas de Exercícios Anteriores	2.000,00		
40000000	DESPESAS DE CAPITAL			
44000000	INVESTIMENTOS			
44900000	APLICAÇÕES DIRETAS		5.370.000,00	5.370.000,00
44905200 - 15001002	Equipamentos e Material Permanente	100.000,00		
44905200 - 16000000	Equipamentos e Material Permanente	200.000,00		
44905200 - 16010000	Equipamentos e Material Permanente	5.000.000,00		
44905200 - 16593110	Equipamentos e Material Permanente	50.000,00		
44905200 - 17550000	Equipamentos e Material Permanente	20.000,00		

Contabilis - Desenvolvido por 3Tecnos Tecnologia / / Emitido em: 30/08/2024 11:55:25 Página 64 de 91

Esta edição encontra-se no site: http://www.municipioonline.com.br/se/prefeitura/itabaiana

Assinado digitalmente por 13104740000110 - MUNICIPIO DE ITABAIANA

LEI

ESTADO DE SERGIPE
PREFEITURA MUNICIPAL DE ITABAIANA
QDD - Quadro de Detalhamento da Despesa

Exercício: 2025

Classificação	Especificação	Desdob.	Elemento	Categoria
			Total Dotação:	**58.195.750,00**
Dotação: 10.302.0007.1126 - CONSTRUÇÃO, REFORMA E/OU AMPLIAÇÃO DAS UNIDADES DE SAÚDE DA ATENÇÃO ESPECIALIZADA				
40000000	DESPESAS DE CAPITAL			
44000000	INVESTIMENTOS			
44900000	APLICAÇÕES DIRETAS		18.978.000,00	18.978.000,00
44905100 - 15001002	Obras e Instalações	1.000.000,00		
44905100 - 16010000	Obras e Instalações	17.900.000,00		
44905100 - 16310000	Obras e Instalações	78.000,00		
			Total Dotação:	**18.978.000,00**
Dotação: 10.302.0007.2095 - GESTÃO DA ATENÇÃO DE MÉDIA E ALTA COMPLEXIDADE AMBULATORIAL E HOSPITALAR				
30000000	DESPESAS CORRENTES			
31000000	PESSOAL E ENCARGOS SOCIAIS			
31900000	APLICAÇÕES DIRETAS		11.155.000,00	11.155.000,00
31900400 - 15001002	Contratação Por Tempo Determinado	2.300.000,00		
31900400 - 16000000	Contratação Por Tempo Determinado	3.600.000,00		
31901100 - 15001002	Vencimentos e Vantagens Fixas Pessoal Civil	1.350.000,00		
31901100 - 16000000	Vencimentos e Vantagens Fixas Pessoal Civil	2.150.000,00		
31901300 - 15001002	Obrigações Patronais	1.600.000,00		
31901300 - 16000000	Obrigações Patronais	150.000,00		
31909100 - 15001002	Sentenças Judiciais	1.000,00		
31909100 - 16000000	Sentenças Judiciais	1.000,00		
31909200 - 16000000	Despesas Exercícios Anteriores	1.000,00		
31909400 - 15001002	Indenizações e Restituições Trabalhistas	1.000,00		
31909400 - 16000000	Indenizações e Restituições Trabalhistas	1.000,00		
33000000	OUTRAS DESPESAS CORRENTES			
33900000	APLICAÇÕES DIRETAS		84.419.500,00	84.419.500,00
33901400 - 15001002	Diárias - Civil	5.000,00		
33901400 - 16000000	Diárias - Civil	5.000,00		
33903000 - 15001002	Material de Consumo	140.000,00		
33903000 - 16000000	Material de Consumo	2.350.000,00		
33903000 - 16320000	Material de Consumo	28.000,00		
33903000 - 16593110	Material de Consumo	500.000,00		
33903200 - 15001002	Material, Bem ou Serviço Para Distribuição Gratuita	200.000,00		
33903200 - 16000000	Material, Bem ou Serviço Para Distribuição Gratuita	126.000,00		
33903200 - 16593110	Material, Bem ou Serviço Para Distribuição Gratuita	20.000,00		
33903200 - 16593120	Material, Bem ou Serviço Para Distribuição Gratuita	20.000,00		
33903300 - 15001002	Passagens e Despesas Com Locomoção	2.500,00		
33903300 - 16000000	Passagens e Despesas Com Locomoção	2.000,00		
33903500 - 16000000	Serviços de Consultoria	230.000,00		
33903600 - 15001002	Outros Serviços de Terceiros - Pessoa Física	2.000,00		
33903600 - 16000000	Outros Serviços de Terceiros - Pessoa Física	100.000,00		
33903900 - 15001002	Outros Serviços de Terceiros - Pessoa Jurídica	1.200.000,00		
33903900 - 16000000	Outros Serviços de Terceiros - Pessoa Jurídica	63.950.000,00		
33903900 - 16210000	Outros Serviços de Terceiros - Pessoa Jurídica	10.000.000,00		
33903900 - 16593110	Outros Serviços de Terceiros - Pessoa Jurídica	4.947.000,00		
33903900 - 16593120	Outros Serviços de Terceiros - Pessoa Jurídica	120.000,00		
33904000 - 15001002	Serviços de Tecnologia da Informação e Comunicação - Pessoa Jurídica	4.500,00		
33904000 - 16000000	Serviços de Tecnologia da Informação e Comunicação - Pessoa Jurídica	345.000,00		
33904000 - 16593110	Serviços de Tecnologia da Informação e Comunicação - Pessoa Jurídica	50.000,00		
33904000 - 16593120	Serviços de Tecnologia da Informação e Comunicação - Pessoa Jurídica	10.000,00		
33904800 - 15001002	Outros Auxílios Financeiros a Pessoas Físicas	500,00		
33904800 - 16000000	Outros Auxílios Financeiros a Pessoas Físicas	60.000,00		
33909100 - 15001002	Sentenças Judiciais	500,00		
33909100 - 16000000	Sentenças Judiciais	500,00		

Contabilis - Desenvolvido por 3Tecnos Tecnologia / / Emitido em: 30/08/2024 11:55:25 Página 65 de 91

Esta edição encontra-se no site: http://www.municipioonline.com.br/se/prefeitura/itabaiana

Assinado digitalmente por 13104740000110 - MUNICIPIO DE ITABAIANA

LEI

ESTADO DE SERGIPE
PREFEITURA MUNICIPAL DE ITABAIANA
QDD - Quadro de Detalhamento da Despesa

Exercício: 2025

Classificação	Especificação	Desdob.	Elemento	Categoria
33909200 - 15001002	Despesas de Exercícios Anteriores	500,00		
33909200 - 16000000	Despesas de Exercícios Anteriores	500,00		
40000000	DESPESAS DE CAPITAL			
44000000	INVESTIMENTOS			
44900000	APLICAÇÕES DIRETAS		150.000,00	150.000,00
44905200 - 15001002	Equipamentos e Material Permanente	48.000,00		
44905200 - 16000000	Equipamentos e Material Permanente	100.000,00		
44905200 - 16010000	Equipamentos e Material Permanente	1.000,00		
44905200 - 16593110	Equipamentos e Material Permanente	1.000,00		
			Total Dotação:	**95.724.500,00**
Dotação: 10.302.0007.2096 - NEFROLOGIA				
30000000	DESPESAS CORRENTES			
33000000	OUTRAS DESPESAS CORRENTES			
33900000	APLICAÇÕES DIRETAS		8.710.750,00	8.710.750,00
33903900 - 15001002	Outros Serviços de Terceiros - Pessoa Jurídica	10.000,00		
33903900 - 16000000	Outros Serviços de Terceiros - Pessoa Jurídica	7.500.000,00		
33903900 - 16210000	Outros Serviços de Terceiros - Pessoa Jurídica	1.200.000,00		
33909200 - 15001002	Despesas de Exercícios Anteriores	250,00		
33909200 - 16000000	Despesas de Exercícios Anteriores	250,00		
33909200 - 16210000	Despesas de Exercícios Anteriores	250,00		
			Total Dotação:	**8.710.750,00**
Dotação: 10.302.0007.2149 - MANUTENÇÃO DE UPA				
30000000	DESPESAS CORRENTES			
31000000	PESSOAL E ENCARGOS SOCIAIS			
31900000	APLICAÇÕES DIRETAS		1.000,00	1.000,00
31900400 - 15001002	Contratação Por Tempo Determinado	250,00		
31900400 - 16000000	Contratação Por Tempo Determinado	250,00		
31901100 - 15001002	Vencimentos e Vantagens Fixas Pessoal Civil	250,00		
31901100 - 16000000	Vencimentos e Vantagens Fixas Pessoal Civil	250,00		
33000000	OUTRAS DESPESAS CORRENTES			
33900000	APLICAÇÕES DIRETAS		1.500,00	1.500,00
33903000 - 15001002	Material de Consumo	250,00		
33903000 - 16000000	Material de Consumo	250,00		
33903600 - 15001002	Outros Serviços de Terceiros - Pessoa Física	250,00		
33903600 - 16000000	Outros Serviços de Terceiros - Pessoa Física	250,00		
33903900 - 15001002	Outros Serviços de Terceiros - Pessoa Jurídica	250,00		
33903900 - 16000000	Outros Serviços de Terceiros - Pessoa Jurídica	250,00		
40000000	DESPESAS DE CAPITAL			
44000000	INVESTIMENTOS			
44900000	APLICAÇÕES DIRETAS		500,00	500,00
44905200 - 15001002	Equipamentos e Material Permanente	250,00		
44905200 - 16000000	Equipamentos e Material Permanente	250,00		
			Total Dotação:	**3.000,00**
Dotação: 10.303.0007.2091 - CONSÓRCIO PÚBLICO				
30000000	DESPESAS CORRENTES			
33000000	OUTRAS DESPESAS CORRENTES			
33900000	APLICAÇÕES DIRETAS		1.250,00	1.250,00
33903000 - 15001002	Material de Consumo	250,00		
33903000 - 16000000	Material de Consumo	250,00		
33903000 - 16210000	Material de Consumo	250,00		
33903200 - 15001002	Material, Bem ou Serviço Para Distribuição Gratuita	250,00		
33903200 - 16000000	Material, Bem ou Serviço Para Distribuição Gratuita	250,00		
33940000	APLICAÇÃO DIRETA DECORRENTE DE OPERAÇÃO DE ÓRGÃOS, FUNDOS E ENTIDADES INTEGRANTES DOS ORÇAMENTOS FISCAL E DA SEGURIDA		500,00	500,00
33943000 - 15001002	Material de Consumo	250,00		

Contabilis - Desenvolvido por 3Tecnos Tecnologia / / Emitido em: 30/08/2024 11:55:25 Página 66 de 91

Esta edição encontra-se no site: http://www.municipioonline.com.br/se/prefeitura/itabaiana

Assinado digitalmente por 13104740000110 - MUNICIPIO DE ITABAIANA

LEI

ESTADO DE SERGIPE
PREFEITURA MUNICIPAL DE ITABAIANA
QDD - Quadro de Detalhamento da Despesa

Exercício: 2025

Classificação	Especificação	Desdob.	Elemento	Categoria
33943000 - 16210000	Material de Consumo	250,00		
			Total Dotação:	**1.750,00**
Dotação: 10.303.0007.2097 - GESTÃO DA ASSISTÊNCIA FARMACÊUTICA BÁSICA				
30000000	DESPESAS CORRENTES			
31000000	PESSOAL E ENCARGOS SOCIAIS			
31900000	APLICAÇÕES DIRETAS		1.000,00	1.000,00
31900400 - 16000000	Contratação Por Tempo Determinado	250,00		
31901100 - 16000000	Vencimentos e Vantagens Fixas Pessoal Civil	250,00		
31901300 - 15001002	Obrigações Patronais	250,00		
31901600 - 16000000	Outras Despesas Variáveis - Pessoal Civil	250,00		
33000000	OUTRAS DESPESAS CORRENTES			
33900000	APLICAÇÕES DIRETAS		6.134.500,00	6.134.500,00
33901400 - 15001002	Diárias - Civil	1.000,00		
33901400 - 16000000	Diárias - Civil	1.000,00		
33903000 - 15001002	Material de Consumo	25.000,00		
33903000 - 16000000	Material de Consumo	100.000,00		
33903000 - 16320000	Material de Consumo	1.000,00		
33903200 - 15001002	Material, Bem ou Serviço Para Distribuição Gratuita	2.000.000,00		
33903200 - 16000000	Material, Bem ou Serviço Para Distribuição Gratuita	4.000.000,00		
33903900 - 15001002	Outros Serviços de Terceiros - Pessoa Jurídica	1.000,00		
33903900 - 16000000	Outros Serviços de Terceiros - Pessoa Jurídica	5.000,00		
33909200 - 15001002	Despesas de Exercícios Anteriores	250,00		
33909200 - 16000000	Despesas de Exercícios Anteriores	250,00		
40000000	DESPESAS DE CAPITAL			
44000000	INVESTIMENTOS			
44900000	APLICAÇÕES DIRETAS		124.750,00	124.750,00
44905200 - 15001002	Equipamentos e Material Permanente	62.250,00		
44905200 - 16010000	Equipamentos e Material Permanente	62.000,00		
44905200 - 16310000	Equipamentos e Material Permanente	500,00		
			Total Dotação:	**6.260.250,00**
Dotação: 10.304.0007.1041 - CONSTRUÇÃO, REFORMA E/OU AMPLIAÇÃO DE UNIDADES DA VIGILANCIA SNITÁRIA.				
40000000	DESPESAS DE CAPITAL			
44000000	INVESTIMENTOS			
44900000	APLICAÇÕES DIRETAS		50.000,00	50.000,00
44905100 - 15001002	Obras e Instalações	20.000,00		
44905100 - 16010000	Obras e Instalações	15.000,00		
44905100 - 16310000	Obras e Instalações	15.000,00		
			Total Dotação:	**50.000,00**
Dotação: 10.304.0007.2098 - GESTÃO DAS AÇÕES DA VIGILÂNCIA SANITÁRIA				
30000000	DESPESAS CORRENTES			
31000000	PESSOAL E ENCARGOS SOCIAIS			
31900000	APLICAÇÕES DIRETAS		530.500,00	530.500,00
31900400 - 15001002	Contratação Por Tempo Determinado	5.000,00		
31900400 - 16000000	Contratação Por Tempo Determinado	5.000,00		
31901100 - 15001002	Vencimentos e Vantagens Fixas Pessoal Civil	350.000,00		
31901100 - 16000000	Vencimentos e Vantagens Fixas Pessoal Civil	65.000,00		
31901300 - 15001002	Obrigações Patronais	105.000,00		
31909200 - 15001002	Despesas Exercícios Anteriores	250,00		
31909200 - 16000000	Despesas Exercícios Anteriores	250,00		
33000000	OUTRAS DESPESAS CORRENTES			
33900000	APLICAÇÕES DIRETAS		259.000,00	259.000,00
33901400 - 15001002	Diárias - Civil	1.000,00		
33901400 - 16000000	Diárias - Civil	1.000,00		
33903000 - 15001002	Material de Consumo	100.000,00		
33903000 - 16000000	Material de Consumo	100.000,00		

Contabilis - Desenvolvido por 3Tecnos Tecnologia / / Emitido em: 30/08/2024 11:55:25 Página 67 de 91

Esta edição encontra-se no site: http://www.municipioonline.com.br/se/prefeitura/itabaiana

Assinado digitalmente por 13104740000110 - MUNICIPIO DE ITABAIANA

LEI

ESTADO DE SERGIPE
PREFEITURA MUNICIPAL DE ITABAIANA
QDD - Quadro de Detalhamento da Despesa

Exercício: 2025

Classificação	Especificação	Desdob.	Elemento	Categoria
33903200 - 15001002	Material, Bem ou Serviço Para Distribuição Gratuita	5.000,00		
33903200 - 16000000	Material, Bem ou Serviço Para Distribuição Gratuita	500,00		
33903600 - 15001002	Outros Serviços de Terceiros - Pessoa Física	250,00		
33903600 - 16000000	Outros Serviços de Terceiros - Pessoa Física	250,00		
33903900 - 15001002	Outros Serviços de Terceiros - Pessoa Jurídica	25.000,00		
33903900 - 16000000	Outros Serviços de Terceiros - Pessoa Jurídica	25.000,00		
33904000 - 15001002	Serviços de Tecnologia da Informação e Comunicação - Pessoa Jurídica	500,00		
33909300 - 15001002	Indenizações e Restituições	250,00		
33909300 - 16000000	Indenizações e Restituições	250,00		
40000000	DESPESAS DE CAPITAL			
44000000	INVESTIMENTOS			
44900000	APLICAÇÕES DIRETAS		50.000,00	50.000,00
44905200 - 15001002	Equipamentos e Material Permanente	25.000,00		
44905200 - 16010000	Equipamentos e Material Permanente	25.000,00		
			Total Dotação:	**839.500,00**
Dotação: 10.305.0007.1123 - CONSTRUÇÃO, REFORMA E/OU AMPLIAÇÃO DE UNIDADES DA VIGILÂNCIA EPIDEMIÓLOGICA				
40000000	DESPESAS DE CAPITAL			
44000000	INVESTIMENTOS			
44900000	APLICAÇÕES DIRETAS		1.449.500,00	1.449.500,00
44905100 - 15001002	Obras e Instalações	449.000,00		
44905100 - 16010000	Obras e Instalações	1.000.000,00		
44905100 - 16310000	Obras e Instalações	500,00		
			Total Dotação:	**1.449.500,00**
Dotação: 10.305.0007.2099 - GESTÃO DAS AÇÕES DE VIGILÂNCIA EM EPIDEMIOLOGIA				
30000000	DESPESAS CORRENTES			
31000000	PESSOAL E ENCARGOS SOCIAIS			
31900000	APLICAÇÕES DIRETAS		12.002.000,00	12.002.000,00
31900400 - 15001002	Contratação Por Tempo Determinado	100.000,00		
31900400 - 16000000	Contratação Por Tempo Determinado	2.000.000,00		
31901100 - 15001002	Vencimentos e Vantagens Fixas Pessoal Civil	800.000,00		
31901100 - 16000000	Vencimentos e Vantagens Fixas Pessoal Civil	8.300.000,00		
31901300 - 15001002	Obrigações Patronais	600.000,00		
31901300 - 16000000	Obrigações Patronais	200.000,00		
31909200 - 16000000	Despesas Exercícios Anteriores	1.000,00		
31909400 - 16000000	Indenizações e Restituições Trabalhistas	1.000,00		
33000000	OUTRAS DESPESAS CORRENTES			
33900000	APLICAÇÕES DIRETAS		842.600,00	842.600,00
33901400 - 15001002	Diárias - Civil	2.000,00		
33901400 - 16000000	Diárias - Civil	2.000,00		
33903000 - 15001002	Material de Consumo	100.000,00		
33903000 - 16000000	Material de Consumo	200.000,00		
33903200 - 15001002	Material, Bem ou Serviço Para Distribuição Gratuita	500,00		
33903200 - 16000000	Material, Bem ou Serviço Para Distribuição Gratuita	500,00		
33903200 - 16210000	Material, Bem ou Serviço Para Distribuição Gratuita	100,00		
33903600 - 15001002	Outros Serviços de Terceiros - Pessoa Física	35.000,00		
33903600 - 16000000	Outros Serviços de Terceiros - Pessoa Física	1.000,00		
33903900 - 15001002	Outros Serviços de Terceiros - Pessoa Jurídica	250.000,00		
33903900 - 16000000	Outros Serviços de Terceiros - Pessoa Jurídica	250.000,00		
33904000 - 16000000	Serviços de Tecnologia da Informação e Comunicação - Pessoa Jurídica	1.500,00		
40000000	DESPESAS DE CAPITAL			
44000000	INVESTIMENTOS			
44900000	APLICAÇÕES DIRETAS		130.000,00	130.000,00
44905200 - 15001002	Equipamentos e Material Permanente	10.000,00		
44905200 - 16000000	Equipamentos e Material Permanente	70.000,00		
44905200 - 16010000	Equipamentos e Material Permanente	50.000,00		

Contabilis - Desenvolvido por 3Tecnos Tecnologia / / Emitido em: 30/08/2024 11:55:25 Página 68 de 91

Esta edição encontra-se no site: http://www.municipioonline.com.br/se/prefeitura/itabaiana

Assinado digitalmente por 13104740000110 - MUNICIPIO DE ITABAIANA

LEI

ESTADO DE SERGIPE
PREFEITURA MUNICIPAL DE ITABAIANA
QDD - Quadro de Detalhamento da Despesa

Exercício: 2025

Classificação	Especificação	Desdob.	Elemento	Categoria
			Total Dotação:	**12.974.600,00**
Dotação: 10.306.0007.2094 - GESTÃO DO SUS				
30000000	DESPESAS CORRENTES			
31000000	PESSOAL E ENCARGOS SOCIAIS			
31900000	APLICAÇÕES DIRETAS		4.000.000,00	4.000.000,00
31901300 - 15001002	Obrigações Patronais	1.000.000,00		
31901600 - 16050000	Outras Despesas Variáveis - Pessoal Civil	3.000.000,00		
33000000	OUTRAS DESPESAS CORRENTES			
33900000	APLICAÇÕES DIRETAS		2.207.100,00	2.207.100,00
33901400 - 15001002	Diárias - Civil	250,00		
33901400 - 16000000	Diárias - Civil	250,00		
33903000 - 15001002	Material de Consumo	2.500,00		
33903000 - 16000000	Material de Consumo	2.500,00		
33903200 - 15001002	Material, Bem ou Serviço Para Distribuição Gratuita	250,00		
33903200 - 16000000	Material, Bem ou Serviço Para Distribuição Gratuita	250,00		
33903600 - 15001002	Outros Serviços de Terceiros - Pessoa Física	250,00		
33903600 - 16000000	Outros Serviços de Terceiros - Pessoa Física	250,00		
33903900 - 15001002	Outros Serviços de Terceiros - Pessoa Jurídica	250,00		
33903900 - 16000000	Outros Serviços de Terceiros - Pessoa Jurídica	250,00		
33903900 - 16050000	Outros Serviços de Terceiros - Pessoa Jurídica	2.200.000,00		
33904000 - 15001002	Serviços de Tecnologia da Informação e Comunicação - Pessoa Jurídica	100,00		
40000000	DESPESAS DE CAPITAL			
44000000	INVESTIMENTOS			
44900000	APLICAÇÕES DIRETAS		5.000,00	5.000,00
44905200 - 15001002	Equipamentos e Material Permanente	2.500,00		
44905200 - 16010000	Equipamentos e Material Permanente	2.500,00		
			Total Dotação:	**6.212.100,00**
Dotação: 10.481.0007.1124 - IMPLANTAÇÃO DE MELHORIAS HAB. PARA O CONTROLE DA DOENÇA DE CHAGAS				
40000000	DESPESAS DE CAPITAL			
44000000	INVESTIMENTOS			
44900000	APLICAÇÕES DIRETAS		25.000,00	25.000,00
44905100 - 15001002	Obras e Instalações	5.000,00		
44905100 - 16010000	Obras e Instalações	15.000,00		
44905100 - 16310000	Obras e Instalações	5.000,00		
			Total Dotação:	**25.000,00**
			Total Unid. Orçamentária:	**230.927.700,00**
			Total Orgão:	**230.927.700,00**

Contabilis - Desenvolvido por 3Tecnos Tecnologia / / Emitido em: 30/08/2024 11:55:25 Página 69 de 91

Esta edição encontra-se no site: http://www.municipioonline.com.br/se/prefeitura/itabaiana

Assinado digitalmente por 13104740000110 - MUNICIPIO DE ITABAIANA

LEI

ESTADO DE SERGIPE
PREFEITURA MUNICIPAL DE ITABAIANA
QDD - Quadro de Detalhamento da Despesa

Exercício: 2025

Classificação	Especificação	Desdob.	Elemento	Categoria
Poder:	**2 - Poder Executivo**			
Órgão:	**04 - SECRETARIA DO DESENVOLVIMENTO SOCIAL**			
UO:	**0401 - SECRETARIA DO DESENVOLVIMENTO SOCIAL**			
Dotação:	**08.122.0006.1127 - AQUISIÇÃO DE EQUIPAMENTOS, MOBILIÁRIOS E VEÍCULOS PARA A SECRETARIA DO DESENVOLVIMENTO SOCIAL**			
40000000	DESPESAS DE CAPITAL			
44000000	INVESTIMENTOS			
44900000	APLICAÇÕES DIRETAS		27.400,00	27.400,00
44905200 - 15000000	Equipamentos e Material Permanente	27.400,00		
			Total Dotação:	**27.400,00**
Dotação:	**08.122.0006.2101 - COORDENADORIA ESPECIAL DE POLÍTICA PARA AS MULHERES**			
30000000	DESPESAS CORRENTES			
33000000	OUTRAS DESPESAS CORRENTES			
33900000	APLICAÇÕES DIRETAS		51.000,00	51.000,00
33903000 - 15000000	Material de Consumo	8.000,00		
33903200 - 15000000	Material, Bem ou Serviço Para Distribuição Gratuita	1.000,00		
33903600 - 15000000	Outros Serviços de Terceiros - Pessoa Física	15.000,00		
33903900 - 15000000	Outros Serviços de Terceiros - Pessoa Jurídica	26.000,00		
33904000 - 15000000	Serviços de Tecnologia da Informação e Comunicação - Pessoa Jurídica	1.000,00		
40000000	DESPESAS DE CAPITAL			
44000000	INVESTIMENTOS			
44900000	APLICAÇÕES DIRETAS		6.000,00	6.000,00
44905100 - 15000000	Obras e Instalações	1.000,00		
44905200 - 15000000	Equipamentos e Material Permanente	5.000,00		
			Total Dotação:	**57.000,00**
Dotação:	**08.122.0006.2102 - MANUTENÇÃO DA SECRETARIA DO DESENVOLVIMENTO SOCIAL**			
30000000	DESPESAS CORRENTES			
31000000	PESSOAL E ENCARGOS SOCIAIS			
31900000	APLICAÇÕES DIRETAS		3.679.000,00	3.679.000,00
31900400 - 15000000	Contratação Por Tempo Determinado	1.000,00		
31901100 - 15000000	Vencimentos e Vantagens Fixas Pessoal Civil	3.000.000,00		
31901300 - 15000000	Obrigações Patronais	665.000,00		
31901600 - 15000000	Outras Despesas Variáveis - Pessoal Civil	1.000,00		
31903400 - 15000000	Outras Desp. de Pess. Dec. de Contratos de Terceirização	1.000,00		
31909200 - 15000000	Despesas Exercícios Anteriores	1.000,00		
31909400 - 15000000	Indenizações e Restituições Trabalhistas	10.000,00		
33000000	OUTRAS DESPESAS CORRENTES			
33500000	TRANSFERÊNCIAS A INSTITUIÇÕES PRIVADAS SEM FINS LUCRATIVOS		2.000,00	2.000,00
33504100 - 15000000	Contribuições	1.000,00		
33504300 - 15000000	Subvenções Sociais	1.000,00		
33900000	APLICAÇÕES DIRETAS		630.400,00	630.400,00
33901400 - 15000000	Diárias - Civil	1.000,00		
33903000 - 15000000	Material de Consumo	10.000,00		
33903300 - 15000000	Passagens e Despesas Com Locomoção	2.000,00		
33903500 - 15000000	Serviços de Consultoria	70.000,00		
33903600 - 15000000	Outros Serviços de Terceiros - Pessoa Física	50.000,00		
33903900 - 15000000	Outros Serviços de Terceiros - Pessoa Jurídica	428.400,00		
33904000 - 15000000	Serviços de Tecnologia da Informação e Comunicação - Pessoa Jurídica	1.000,00		
33909200 - 15000000	Despesas de Exercícios Anteriores	3.000,00		
33909300 - 15000000	Indenizações e Restituições	65.000,00		
40000000	DESPESAS DE CAPITAL			
44000000	INVESTIMENTOS			
44900000	APLICAÇÕES DIRETAS		2.000,00	2.000,00
44905200 - 16600000	Equipamentos e Material Permanente	1.000,00		
44905200 - 17550000	Equipamentos e Material Permanente	1.000,00		

Contabilis - Desenvolvido por 3Tecnos Tecnologia / / Emitido em: 30/08/2024 11:55:25 Página 70 de 91

Esta edição encontra-se no site: http://www.municipioonline.com.br/se/prefeitura/itabaiana

Assinado digitalmente por 13104740000110 - MUNICIPIO DE ITABAIANA

LEI

ESTADO DE SERGIPE
PREFEITURA MUNICIPAL DE ITABAIANA
QDD - Quadro de Detalhamento da Despesa

Exercício: 2025

Classificação	Especificação	Desdob.	Elemento	Categoria
			Total Dotação:	**4.313.400,00**
Dotação: 08.122.0006.2103 - PROGRAMA DE ASSISTÊNCIA SOCIAL E COMUNITÁRIA				
30000000	DESPESAS CORRENTES			
33000000	OUTRAS DESPESAS CORRENTES			
33900000	APLICAÇÕES DIRETAS		389.000,00	389.000,00
33901400 - 15000000	Diárias - Civil	2.000,00		
33903000 - 15000000	Material de Consumo	1.000,00		
33903200 - 15000000	Material, Bem ou Serviço Para Distribuição Gratuita	280.000,00		
33903300 - 15000000	Passagens e Despesas Com Locomoção	1.000,00		
33903600 - 15000000	Outros Serviços de Terceiros - Pessoa Física	10.000,00		
33903900 - 15000000	Outros Serviços de Terceiros - Pessoa Jurídica	75.000,00		
33904800 - 15000000	Outros Auxílios Financeiros a Pessoas Físicas	20.000,00		
			Total Dotação:	**389.000,00**
Dotação: 08.122.0006.2104 - PROGRAMA PRIMEIRO EMPREGO				
30000000	DESPESAS CORRENTES			
31000000	PESSOAL E ENCARGOS SOCIAIS			
31900000	APLICAÇÕES DIRETAS		2.000,00	2.000,00
31909200 - 15000000	Despesas Exercícios Anteriores	1.000,00		
31909400 - 15000000	Indenizações e Restituições Trabalhistas	1.000,00		
33000000	OUTRAS DESPESAS CORRENTES			
33900000	APLICAÇÕES DIRETAS		206.000,00	206.000,00
33903000 - 15000000	Material de Consumo	1.000,00		
33903300 - 15000000	Passagens e Despesas Com Locomoção	1.000,00		
33903600 - 15000000	Outros Serviços de Terceiros - Pessoa Física	1.000,00		
33903900 - 15000000	Outros Serviços de Terceiros - Pessoa Jurídica	202.000,00		
33909200 - 15000000	Despesas de Exercícios Anteriores	1.000,00		
			Total Dotação:	**208.000,00**
Dotação: 08.122.0006.2105 - MANUTENÇÃO DOS DEMAIS CONSELHOS VINCULADOS AO DESENVOLVIMENTO SOCIAL				
30000000	DESPESAS CORRENTES			
31000000	PESSOAL E ENCARGOS SOCIAIS			
31900000	APLICAÇÕES DIRETAS		2.000,00	2.000,00
31901100 - 15000000	Vencimentos e Vantagens Fixas Pessoal Civil	1.000,00		
31901300 - 15000000	Obrigações Patronais	1.000,00		
33000000	OUTRAS DESPESAS CORRENTES			
33900000	APLICAÇÕES DIRETAS		4.000,00	4.000,00
33901400 - 15000000	Diárias - Civil	1.000,00		
33903000 - 15000000	Material de Consumo	1.000,00		
33903600 - 15000000	Outros Serviços de Terceiros - Pessoa Física	1.000,00		
33903900 - 15000000	Outros Serviços de Terceiros - Pessoa Jurídica	1.000,00		
40000000	DESPESAS DE CAPITAL			
44000000	INVESTIMENTOS			
44900000	APLICAÇÕES DIRETAS		1.000,00	1.000,00
44905200 - 15000000	Equipamentos e Material Permanente	1.000,00		
			Total Dotação:	**7.000,00**
Dotação: 08.122.0006.2117 - MANUTENÇÃO DO CONSELHO MUNICIPAL DE ASSISTÊNCIA SOCIAL				
30000000	DESPESAS CORRENTES			
31000000	PESSOAL E ENCARGOS SOCIAIS			
31900000	APLICAÇÕES DIRETAS		6.000,00	6.000,00
31900400 - 15000000	Contratação Por Tempo Determinado	1.000,00		
31900400 - 16600000	Contratação Por Tempo Determinado	1.000,00		
31901100 - 15000000	Vencimentos e Vantagens Fixas Pessoal Civil	1.000,00		
31901100 - 16600000	Vencimentos e Vantagens Fixas Pessoal Civil	1.000,00		
31901300 - 15000000	Obrigações Patronais	1.000,00		
31901300 - 16600000	Obrigações Patronais	1.000,00		

Contabilis - Desenvolvido por 3Tecnos Tecnologia / / Emitido em: 30/08/2024 11:55:25 Página 71 de 91

Esta edição encontra-se no site: http://www.municipioonline.com.br/se/prefeitura/itabaiana

Assinado digitalmente por 13104740000110 - MUNICIPIO DE ITABAIANA

LEI

ESTADO DE SERGIPE
PREFEITURA MUNICIPAL DE ITABAIANA
QDD - Quadro de Detalhamento da Despesa

Exercício: 2025

Classificação	Especificação	Desdob.	Elemento	Categoria
33000000	OUTRAS DESPESAS CORRENTES			
33900000	APLICAÇÕES DIRETAS		10.000,00	10.000,00
33901400 - 15000000	Diárias - Civil	1.000,00		
33901400 - 16600000	Diárias - Civil	1.000,00		
33903000 - 15000000	Material de Consumo	1.000,00		
33903000 - 16600000	Material de Consumo	1.000,00		
33903300 - 15000000	Passagens e Despesas Com Locomoção	1.000,00		
33903300 - 16600000	Passagens e Despesas Com Locomoção	1.000,00		
33903600 - 15000000	Outros Serviços de Terceiros - Pessoa Física	1.000,00		
33903600 - 16600000	Outros Serviços de Terceiros - Pessoa Física	1.000,00		
33903900 - 15000000	Outros Serviços de Terceiros - Pessoa Jurídica	1.000,00		
33903900 - 16600000	Outros Serviços de Terceiros - Pessoa Jurídica	1.000,00		
40000000	DESPESAS DE CAPITAL			
44000000	INVESTIMENTOS			
44900000	APLICAÇÕES DIRETAS		4.000,00	4.000,00
44905100 - 15000000	Obras e Instalações	1.000,00		
44905100 - 16600000	Obras e Instalações	1.000,00		
44905200 - 15000000	Equipamentos e Material Permanente	1.000,00		
44905200 - 16600000	Equipamentos e Material Permanente	1.000,00		
			Total Dotação:	**20.000,00**

Dotação: 08.122.0006.2192 - MANUTENÇÃO DO CENTRO DE REFERÊNCIA DE ATENDIMENTO A MULHER - CRAM

30000000	DESPESAS CORRENTES			
31000000	PESSOAL E ENCARGOS SOCIAIS			
31900000	APLICAÇÕES DIRETAS		29.000,00	29.000,00
31900400 - 15000000	Contratação Por Tempo Determinado	5.000,00		
31900400 - 16600000	Contratação Por Tempo Determinado	1.000,00		
31900400 - 16610000	Contratação Por Tempo Determinado	1.000,00		
31901100 - 15000000	Vencimentos e Vantagens Fixas Pessoal Civil	10.000,00		
31901100 - 16600000	Vencimentos e Vantagens Fixas Pessoal Civil	5.000,00		
31901100 - 16610000	Vencimentos e Vantagens Fixas Pessoal Civil	1.000,00		
31901300 - 15000000	Obrigações Patronais	6.000,00		
33000000	OUTRAS DESPESAS CORRENTES			
33900000	APLICAÇÕES DIRETAS		34.000,00	34.000,00
33901400 - 15000000	Diárias - Civil	1.000,00		
33901400 - 16600000	Diárias - Civil	1.000,00		
33901400 - 16610000	Diárias - Civil	1.000,00		
33903000 - 15000000	Material de Consumo	5.000,00		
33903000 - 16600000	Material de Consumo	1.000,00		
33903000 - 16610000	Material de Consumo	1.000,00		
33903300 - 15000000	Passagens e Despesas Com Locomoção	3.000,00		
33903300 - 16600000	Passagens e Despesas Com Locomoção	1.000,00		
33903300 - 16610000	Passagens e Despesas Com Locomoção	1.000,00		
33903600 - 15000000	Outros Serviços de Terceiros - Pessoa Física	1.000,00		
33903600 - 16600000	Outros Serviços de Terceiros - Pessoa Física	1.000,00		
33903600 - 16610000	Outros Serviços de Terceiros - Pessoa Física	1.000,00		
33903900 - 15000000	Outros Serviços de Terceiros - Pessoa Jurídica	10.000,00		
33903900 - 16600000	Outros Serviços de Terceiros - Pessoa Jurídica	5.000,00		
33903900 - 16610000	Outros Serviços de Terceiros - Pessoa Jurídica	1.000,00		
40000000	DESPESAS DE CAPITAL			
44000000	INVESTIMENTOS			
44900000	APLICAÇÕES DIRETAS		4.000,00	4.000,00
44905200 - 15000000	Equipamentos e Material Permanente	2.000,00		
44905200 - 16600000	Equipamentos e Material Permanente	1.000,00		
44905200 - 16610000	Equipamentos e Material Permanente	1.000,00		
			Total Dotação:	**67.000,00**

Dotação: 08.243.0006.2106 - MANUTENÇÃO DO CONSELHO TUTELAR

Contabilis - Desenvolvido por 3Tecnos Tecnologia / / Emitido em: 30/08/2024 11:55:25 Página 72 de 91

Esta edição encontra-se no site: http://www.municipioonline.com.br/se/prefeitura/itabaiana

Assinado digitalmente por 13104740000110 - MUNICIPIO DE ITABAIANA

LEI

ESTADO DE SERGIPE
PREFEITURA MUNICIPAL DE ITABAIANA
QDD - Quadro de Detalhamento da Despesa

Exercício: 2025

Classificação	Especificação	Desdob.	Elemento	Categoria
30000000	DESPESAS CORRENTES			
31000000	PESSOAL E ENCARGOS SOCIAIS			
31900000	APLICAÇÕES DIRETAS		208.500,00	208.500,00
31901100 - 15000000	Vencimentos e Vantagens Fixas Pessoal Civil	170.000,00		
31901300 - 15000000	Obrigações Patronais	37.500,00		
31909200 - 15000000	Despesas Exercícios Anteriores	1.000,00		
33000000	OUTRAS DESPESAS CORRENTES			
33900000	APLICAÇÕES DIRETAS		87.500,00	87.500,00
33901400 - 15000000	Diárias - Civil	1.000,00		
33903000 - 15000000	Material de Consumo	30.000,00		
33903600 - 15000000	Outros Serviços de Terceiros - Pessoa Física	5.000,00		
33903900 - 15000000	Outros Serviços de Terceiros - Pessoa Jurídica	31.000,00		
33909200 - 15000000	Despesas de Exercícios Anteriores	1.000,00		
33909300 - 15000000	Indenizações e Restituições	19.500,00		
40000000	DESPESAS DE CAPITAL			
44000000	INVESTIMENTOS			
44900000	APLICAÇÕES DIRETAS		2.000,00	2.000,00
44905100 - 15000000	Obras e Instalações	1.000,00		
44905200 - 15000000	Equipamentos e Material Permanente	1.000,00		
45000000	INVERSÕES FINANCEIRAS			
45900000	APLICAÇÕES DIRETAS		1.000,00	1.000,00
45905200 - 15000000	Equipamentos e Material Permanente	1.000,00		
			Total Dotação:	**299.000,00**

Dotação: 08.244.0006.1128 - PROJETOS DO TRABALHO TÉCNICO SOCIAL DO PROGRAMA MINHA CASA MINHA VIDA

30000000	DESPESAS CORRENTES			
31000000	PESSOAL E ENCARGOS SOCIAIS			
31900000	APLICAÇÕES DIRETAS		1.000,00	1.000,00
31900400 - 15000000	Contratação Por Tempo Determinado	1.000,00		
33000000	OUTRAS DESPESAS CORRENTES			
33900000	APLICAÇÕES DIRETAS		15.200,00	15.200,00
33903000 - 15000000	Material de Consumo	1.000,00		
33903000 - 17000000	Material de Consumo	100,00		
33903200 - 15000000	Material, Bem ou Serviço Para Distribuição Gratuita	1.000,00		
33903200 - 17000000	Material, Bem ou Serviço Para Distribuição Gratuita	1.000,00		
33903600 - 15000000	Outros Serviços de Terceiros - Pessoa Física	1.000,00		
33903900 - 15000000	Outros Serviços de Terceiros - Pessoa Jurídica	10.000,00		
33903900 - 17000000	Outros Serviços de Terceiros - Pessoa Jurídica	100,00		
33904800 - 15000000	Outros Auxílios Financeiros a Pessoas Físicas	1.000,00		
40000000	DESPESAS DE CAPITAL			
44000000	INVESTIMENTOS			
44900000	APLICAÇÕES DIRETAS		2.100,00	2.100,00
44905200 - 15000000	Equipamentos e Material Permanente	2.000,00		
44905200 - 17000000	Equipamentos e Material Permanente	100,00		
			Total Dotação:	**18.300,00**

Dotação: 08.245.0006.2120 - SEGURANÇA ALIMENTAR E NUTRICIONAL

30000000	DESPESAS CORRENTES			
31000000	PESSOAL E ENCARGOS SOCIAIS			
31900000	APLICAÇÕES DIRETAS		6.000,00	6.000,00
31900400 - 15000000	Contratação Por Tempo Determinado	1.000,00		
31900400 - 16600000	Contratação Por Tempo Determinado	1.000,00		
31901100 - 15000000	Vencimentos e Vantagens Fixas Pessoal Civil	1.000,00		
31901100 - 16600000	Vencimentos e Vantagens Fixas Pessoal Civil	1.000,00		
31901300 - 15000000	Obrigações Patronais	1.000,00		
31901300 - 16600000	Obrigações Patronais	1.000,00		
33000000	OUTRAS DESPESAS CORRENTES			
33900000	APLICAÇÕES DIRETAS		8.000,00	8.000,00

Contabilis - Desenvolvido por 3Tecnos Tecnologia / / Emitido em: 30/08/2024 11:55:25 Página 73 de 91

Esta edição encontra-se no site: http://www.municipioonline.com.br/se/prefeitura/itabaiana

Assinado digitalmente por 13104740000110 - MUNICIPIO DE ITABAIANA

LEI

ESTADO DE SERGIPE
PREFEITURA MUNICIPAL DE ITABAIANA
QDD - Quadro de Detalhamento da Despesa

Exercício: 2025

Classificação	Especificação	Desdob.	Elemento	Categoria
33901400 - 15000000	Diárias - Civil	1.000,00		
33901400 - 16600000	Diárias - Civil	1.000,00		
33903000 - 15000000	Material de Consumo	1.000,00		
33903000 - 16600000	Material de Consumo	1.000,00		
33903600 - 15000000	Outros Serviços de Terceiros - Pessoa Física	1.000,00		
33903600 - 16600000	Outros Serviços de Terceiros - Pessoa Física	1.000,00		
33903900 - 15000000	Outros Serviços de Terceiros - Pessoa Jurídica	1.000,00		
33903900 - 16600000	Outros Serviços de Terceiros - Pessoa Jurídica	1.000,00		
40000000	DESPESAS DE CAPITAL			
44000000	INVESTIMENTOS			
44900000	APLICAÇÕES DIRETAS		4.000,00	4.000,00
44905100 - 15000000	Obras e Instalações	1.000,00		
44905100 - 16600000	Obras e Instalações	1.000,00		
44905200 - 15000000	Equipamentos e Material Permanente	1.000,00		
44905200 - 16600000	Equipamentos e Material Permanente	1.000,00		
			Total Dotação:	**18.000,00**

Total Unid. Orçamentária: 5.424.100,00

Contabilis - Desenvolvido por 3Tecnos Tecnologia / / Emitido em: 30/08/2024 11:55:25 Página 74 de 91

Esta edição encontra-se no site: http://www.municipioonline.com.br/se/prefeitura/itabaiana

Assinado digitalmente por 13104740000110 - MUNICIPIO DE ITABAIANA

LEI

ESTADO DE SERGIPE
PREFEITURA MUNICIPAL DE ITABAIANA
QDD - Quadro de Detalhamento da Despesa

Exercício: 2025

Classificação	Especificação	Desdob.	Elemento	Categoria
Poder:	**2 - Poder Executivo**			
Órgão:	**04 - SECRETARIA DO DESENVOLVIMENTO SOCIAL**			
UO:	**0402 - FMAS - FUNDO MUNICIPAL DE ASSISTÊNCIA SOCIAL**			
Dotação:	**08.122.0006.2107 - MANUTENÇÃO DO FUNDO MUNICIPAL DE ASSISTÊNCIA SOCIAL**			
30000000	DESPESAS CORRENTES			
31000000	PESSOAL E ENCARGOS SOCIAIS			
31900000	APLICAÇÕES DIRETAS		652.000,00	652.000,00
31900400 - 15000000	Contratação Por Tempo Determinado	95.000,00		
31901100 - 15000000	Vencimentos e Vantagens Fixas Pessoal Civil	447.000,00		
31901300 - 15000000	Obrigações Patronais	108.000,00		
31909200 - 15000000	Despesas Exercícios Anteriores	1.000,00		
31909400 - 15000000	Indenizações e Restituições Trabalhistas	1.000,00		
33000000	OUTRAS DESPESAS CORRENTES			
33500000	TRANSFERÊNCIAS A INSTITUIÇÕES PRIVADAS SEM FINS LUCRATIVOS		2.000,00	2.000,00
33504100 - 15000000	Contribuições	1.000,00		
33504300 - 15000000	Subvenções Sociais	1.000,00		
33900000	APLICAÇÕES DIRETAS		170.000,00	170.000,00
33901400 - 15000000	Diárias - Civil	5.000,00		
33903000 - 15000000	Material de Consumo	1.000,00		
33903200 - 15000000	Material, Bem ou Serviço Para Distribuição Gratuita	1.000,00		
33903300 - 15000000	Passagens e Despesas Com Locomoção	1.000,00		
33903500 - 15000000	Serviços de Consultoria	40.000,00		
33903600 - 15000000	Outros Serviços de Terceiros - Pessoa Física	1.000,00		
33903900 - 15000000	Outros Serviços de Terceiros - Pessoa Jurídica	70.000,00		
33904000 - 15000000	Serviços de Tecnologia da Informação e Comunicação - Pessoa Jurídica	50.000,00		
33904800 - 15000000	Outros Auxílios Financeiros a Pessoas Físicas	1.000,00		
40000000	DESPESAS DE CAPITAL			
44000000	INVESTIMENTOS			
44900000	APLICAÇÕES DIRETAS		11.000,00	11.000,00
44905100 - 15000000	Obras e Instalações	1.000,00		
44905200 - 15000000	Equipamentos e Material Permanente	1.000,00		
44905200 - 17550000	Equipamentos e Material Permanente	9.000,00		
			Total Dotação:	**835.000,00**
Dotação:	**08.244.0006.1129 - CONSTRUÇÃO, REFORMA E/OU AMPLIAÇÃO DO CREAS**			
40000000	DESPESAS DE CAPITAL			
44000000	INVESTIMENTOS			
44900000	APLICAÇÕES DIRETAS		301.000,00	301.000,00
44905100 - 15000000	Obras e Instalações	1.000,00		
44905100 - 16600000	Obras e Instalações	300.000,00		
			Total Dotação:	**301.000,00**
Dotação:	**08.244.0006.1130 - CONSTRUÇÃO, REFORMA E/OU AMPLIAÇÃO DE CASAS DE ACOLHIMENTO**			
40000000	DESPESAS DE CAPITAL			
44000000	INVESTIMENTOS			
44900000	APLICAÇÕES DIRETAS		7.000,00	7.000,00
44905100 - 15000000	Obras e Instalações	1.000,00		
44905100 - 16600000	Obras e Instalações	6.000,00		
			Total Dotação:	**7.000,00**
Dotação:	**08.244.0006.1131 - CONSTRUÇÃO, REFORMA E/OU AMPLIAÇÃO DO CRAS**			
40000000	DESPESAS DE CAPITAL			
44000000	INVESTIMENTOS			
44900000	APLICAÇÕES DIRETAS		111.000,00	111.000,00
44905100 - 15000000	Obras e Instalações	100.000,00		
44905100 - 16600000	Obras e Instalações	11.000,00		

Contabilis - Desenvolvido por 3Tecnos Tecnologia / / Emitido em: 30/08/2024 11:55:25 Página 75 de 91

Esta edição encontra-se no site: http://www.municipioonline.com.br/se/prefeitura/itabaiana

Assinado digitalmente por 13104740000110 - MUNICIPIO DE ITABAIANA

LEI

ESTADO DE SERGIPE
PREFEITURA MUNICIPAL DE ITABAIANA
QDD - Quadro de Detalhamento da Despesa

Exercício: 2025

Classificação	Especificação	Desdob.	Elemento	Categoria
			Total Dotação:	**111.000,00**
Dotação: 08.244.0006.1132 - CONSTRUÇÃO, REFORMA E/OU AMPLIAÇÃO DO CENTRO DE CONVIVÊNCIA				
40000000	DESPESAS DE CAPITAL			
44000000	INVESTIMENTOS			
44900000	APLICAÇÕES DIRETAS		91.000,00	91.000,00
44905100 - 15000000	Obras e Instalações	80.000,00		
44905100 - 16600000	Obras e Instalações	11.000,00		
			Total Dotação:	**91.000,00**
Dotação: 08.244.0006.2121 - COFINANCIAMENTO ESTADUAL - PSE				
30000000	DESPESAS CORRENTES			
31000000	PESSOAL E ENCARGOS SOCIAIS			
31900000	APLICAÇÕES DIRETAS		103.000,00	103.000,00
31900400 - 15000000	Contratação Por Tempo Determinado	30.000,00		
31900400 - 16610000	Contratação Por Tempo Determinado	20.000,00		
31901100 - 16610000	Vencimentos e Vantagens Fixas Pessoal Civil	30.000,00		
31901300 - 15000000	Obrigações Patronais	6.000,00		
31901300 - 16610000	Obrigações Patronais	17.000,00		
33000000	OUTRAS DESPESAS CORRENTES			
33900000	APLICAÇÕES DIRETAS		50.000,00	50.000,00
33901400 - 16610000	Diárias - Civil	5.000,00		
33903000 - 15000000	Material de Consumo	3.000,00		
33903000 - 16610000	Material de Consumo	30.000,00		
33903600 - 15000000	Outros Serviços de Terceiros - Pessoa Física	1.000,00		
33903600 - 16610000	Outros Serviços de Terceiros - Pessoa Física	3.000,00		
33903900 - 15000000	Outros Serviços de Terceiros - Pessoa Jurídica	1.000,00		
33903900 - 16610000	Outros Serviços de Terceiros - Pessoa Jurídica	5.000,00		
33904000 - 15000000	Serviços de Tecnologia da Informação e Comunicação - Pessoa Jurídica	1.000,00		
33904000 - 16610000	Serviços de Tecnologia da Informação e Comunicação - Pessoa Jurídica	1.000,00		
40000000	DESPESAS DE CAPITAL			
44000000	INVESTIMENTOS			
44900000	APLICAÇÕES DIRETAS		2.000,00	2.000,00
44905200 - 15000000	Equipamentos e Material Permanente	1.000,00		
44905200 - 16610000	Equipamentos e Material Permanente	1.000,00		
			Total Dotação:	**155.000,00**
Dotação: 08.244.0006.2122 - COFINANCIAMENTO ESTADUAL - PSB				
30000000	DESPESAS CORRENTES			
31000000	PESSOAL E ENCARGOS SOCIAIS			
31900000	APLICAÇÕES DIRETAS		244.000,00	244.000,00
31900400 - 15000000	Contratação Por Tempo Determinado	48.000,00		
31900400 - 16610000	Contratação Por Tempo Determinado	60.000,00		
31901100 - 15000000	Vencimentos e Vantagens Fixas Pessoal Civil	100.000,00		
31901300 - 15000000	Obrigações Patronais	11.000,00		
31901300 - 16610000	Obrigações Patronais	25.000,00		
33000000	OUTRAS DESPESAS CORRENTES			
33900000	APLICAÇÕES DIRETAS		117.000,00	117.000,00
33901400 - 16610000	Diárias - Civil	5.000,00		
33903000 - 15000000	Material de Consumo	1.000,00		
33903000 - 16610000	Material de Consumo	100.000,00		
33903600 - 15000000	Outros Serviços de Terceiros - Pessoa Física	1.000,00		
33903600 - 16610000	Outros Serviços de Terceiros - Pessoa Física	5.000,00		
33903900 - 15000000	Outros Serviços de Terceiros - Pessoa Jurídica	1.000,00		
33903900 - 16610000	Outros Serviços de Terceiros - Pessoa Jurídica	2.000,00		
33904000 - 15000000	Serviços de Tecnologia da Informação e Comunicação - Pessoa Jurídica	1.000,00		

Contabilis - Desenvolvido por 3Tecnos Tecnologia / / Emitido em: 30/08/2024 11:55:25 Página 76 de 91

Esta edição encontra-se no site: http://www.municipioonline.com.br/se/prefeitura/itabaiana

Assinado digitalmente por 13104740000110 - MUNICIPIO DE ITABAIANA

LEI

ESTADO DE SERGIPE
PREFEITURA MUNICIPAL DE ITABAIANA
QDD - Quadro de Detalhamento da Despesa

Exercício: 2025

Classificação	Especificação	Desdob.	Elemento	Categoria
33904000 - 16610000	Serviços de Tecnologia da Informação e Comunicação - Pessoa Jurídica	1.000,00		
40000000	DESPESAS DE CAPITAL			
44000000	INVESTIMENTOS			
44900000	APLICAÇÕES DIRETAS		12.000,00	12.000,00
44905200 - 15000000	Equipamentos e Material Permanente	1.000,00		
44905200 - 16610000	Equipamentos e Material Permanente	11.000,00		
			Total Dotação:	**373.000,00**
Dotação: 08.244.0006.2195 - GESTÃO DESCENTRALIZADA - IGD SUAS CONFINANCIAMENTO ESTADUAL				
30000000	DESPESAS CORRENTES			
31000000	PESSOAL E ENCARGOS SOCIAIS			
31900000	APLICAÇÕES DIRETAS		129.000,00	129.000,00
31900400 - 15000000	Contratação Por Tempo Determinado	30.000,00		
31900400 - 16610000	Contratação Por Tempo Determinado	10.000,00		
31901100 - 15000000	Vencimentos e Vantagens Fixas Pessoal Civil	50.000,00		
31901100 - 16610000	Vencimentos e Vantagens Fixas Pessoal Civil	20.000,00		
31901300 - 15000000	Obrigações Patronais	11.000,00		
31901300 - 16610000	Obrigações Patronais	8.000,00		
33000000	OUTRAS DESPESAS CORRENTES			
33900000	APLICAÇÕES DIRETAS		28.700,00	28.700,00
33901400 - 15000000	Diárias - Civil	2.000,00		
33901400 - 16610000	Diárias - Civil	5.000,00		
33903000 - 15000000	Material de Consumo	3.700,00		
33903000 - 16610000	Material de Consumo	10.000,00		
33903600 - 15000000	Outros Serviços de Terceiros - Pessoa Física	1.000,00		
33903600 - 16610000	Outros Serviços de Terceiros - Pessoa Física	1.000,00		
33903900 - 15000000	Outros Serviços de Terceiros - Pessoa Jurídica	3.000,00		
33903900 - 16610000	Outros Serviços de Terceiros - Pessoa Jurídica	1.000,00		
33904000 - 15000000	Serviços de Tecnologia da Informação e Comunicação - Pessoa Jurídica	1.000,00		
33904000 - 16610000	Serviços de Tecnologia da Informação e Comunicação - Pessoa Jurídica	1.000,00		
40000000	DESPESAS DE CAPITAL			
44000000	INVESTIMENTOS			
44900000	APLICAÇÕES DIRETAS		11.000,00	11.000,00
44905200 - 15000000	Equipamentos e Material Permanente	1.000,00		
44905200 - 16610000	Equipamentos e Material Permanente	10.000,00		
			Total Dotação:	**168.700,00**
Dotação: 08.245.0006.2108 - BLOCO DA PROTEÇÃO SOCIAL BÁSICA				
30000000	DESPESAS CORRENTES			
31000000	PESSOAL E ENCARGOS SOCIAIS			
31900000	APLICAÇÕES DIRETAS		1.382.000,00	1.382.000,00
31900400 - 15000000	Contratação Por Tempo Determinado	130.000,00		
31900400 - 16600000	Contratação Por Tempo Determinado	400.000,00		
31901100 - 15000000	Vencimentos e Vantagens Fixas Pessoal Civil	170.000,00		
31901100 - 16600000	Vencimentos e Vantagens Fixas Pessoal Civil	400.000,00		
31901300 - 15000000	Obrigações Patronais	66.000,00		
31901300 - 16600000	Obrigações Patronais	166.000,00		
31901600 - 16600000	Outras Despesas Variáveis - Pessoal Civil	50.000,00		
33000000	OUTRAS DESPESAS CORRENTES			
33900000	APLICAÇÕES DIRETAS		1.033.860,00	1.033.860,00
33901400 - 15000000	Diárias - Civil	1.000,00		
33901400 - 16600000	Diárias - Civil	2.000,00		
33903000 - 15000000	Material de Consumo	5.000,00		
33903000 - 16600000	Material de Consumo	700.000,00		
33903600 - 15000000	Outros Serviços de Terceiros - Pessoa Física	13.200,00		
33903600 - 16600000	Outros Serviços de Terceiros - Pessoa Física	70.000,00		
33903900 - 15000000	Outros Serviços de Terceiros - Pessoa Jurídica	33.800,00		

Contabilis - Desenvolvido por 3Tecnos Tecnologia / / Emitido em: 30/08/2024 11:55:25 Página 77 de 91

Esta edição encontra-se no site: http://www.municipioonline.com.br/se/prefeitura/itabaiana

Assinado digitalmente por 13104740000110 - MUNICIPIO DE ITABAIANA

LEI

ESTADO DE SERGIPE
PREFEITURA MUNICIPAL DE ITABAIANA
QDD - Quadro de Detalhamento da Despesa

Exercício: 2025

Classificação	Especificação	Desdob.	Elemento	Categoria
33903900 - 16600000	Outros Serviços de Terceiros - Pessoa Jurídica	200.000,00		
33904000 - 15000000	Serviços de Tecnologia da Informação e Comunicação - Pessoa Jurídica	1.000,00		
33904000 - 16600000	Serviços de Tecnologia da Informação e Comunicação - Pessoa Jurídica	3.500,00		
33904700 - 15000000	Obrigações Tributárias e Contributivas	1.000,00		
33904700 - 16600000	Obrigações Tributárias e Contributivas	1.000,00		
33909300 - 15000000	Indenizações e Restituições	2.360,00		
40000000	DESPESAS DE CAPITAL			
44000000	INVESTIMENTOS			
44900000	APLICAÇÕES DIRETAS		104.000,00	104.000,00
44905100 - 15000000	Obras e Instalações	1.000,00		
44905100 - 16600000	Obras e Instalações	2.000,00		
44905200 - 15000000	Equipamentos e Material Permanente	1.000,00		
44905200 - 16600000	Equipamentos e Material Permanente	100.000,00		
			Total Dotação:	**2.519.860,00**
Dotação: 08.245.0006.2109 - BENEFÍCIO DE PRESTAÇÃO CONTINUADA NA ESCOLA - BPC				
30000000	DESPESAS CORRENTES			
31000000	PESSOAL E ENCARGOS SOCIAIS			
31900000	APLICAÇÕES DIRETAS		6.000,00	6.000,00
31900400 - 15000000	Contratação Por Tempo Determinado	1.000,00		
31900400 - 16600000	Contratação Por Tempo Determinado	1.000,00		
31901100 - 15000000	Vencimentos e Vantagens Fixas Pessoal Civil	1.000,00		
31901100 - 16600000	Vencimentos e Vantagens Fixas Pessoal Civil	1.000,00		
31901300 - 15000000	Obrigações Patronais	1.000,00		
31901300 - 16600000	Obrigações Patronais	1.000,00		
33000000	OUTRAS DESPESAS CORRENTES			
33900000	APLICAÇÕES DIRETAS		125.000,00	125.000,00
33901400 - 15000000	Diárias - Civil	1.000,00		
33901400 - 16600000	Diárias - Civil	1.000,00		
33903000 - 15000000	Material de Consumo	1.000,00		
33903000 - 16600000	Material de Consumo	50.000,00		
33903600 - 15000000	Outros Serviços de Terceiros - Pessoa Física	1.000,00		
33903600 - 16600000	Outros Serviços de Terceiros - Pessoa Física	50.000,00		
33903900 - 15000000	Outros Serviços de Terceiros - Pessoa Jurídica	1.000,00		
33903900 - 16600000	Outros Serviços de Terceiros - Pessoa Jurídica	20.000,00		
			Total Dotação:	**131.000,00**
Dotação: 08.245.0006.2110 - BLOCO DE PROTEÇÃO SOCIAL ESPECIAL DE MÉDIA E ALTA COMPLEXIDADE (MAC)				
30000000	DESPESAS CORRENTES			
31000000	PESSOAL E ENCARGOS SOCIAIS			
31900000	APLICAÇÕES DIRETAS		1.625.000,00	1.625.000,00
31900400 - 15000000	Contratação Por Tempo Determinado	50.000,00		
31900400 - 16600000	Contratação Por Tempo Determinado	400.000,00		
31901100 - 15000000	Vencimentos e Vantagens Fixas Pessoal Civil	180.000,00		
31901100 - 16600000	Vencimentos e Vantagens Fixas Pessoal Civil	650.000,00		
31901300 - 15000000	Obrigações Patronais	55.000,00		
31901300 - 16600000	Obrigações Patronais	286.000,00		
31909200 - 15000000	Despesas Exercícios Anteriores	1.000,00		
31909200 - 16600000	Despesas Exercícios Anteriores	1.000,00		
31909400 - 15000000	Indenizações e Restituições Trabalhistas	1.000,00		
31909400 - 16600000	Indenizações e Restituições Trabalhistas	1.000,00		
33000000	OUTRAS DESPESAS CORRENTES			
33900000	APLICAÇÕES DIRETAS		1.255.400,00	1.255.400,00
33901400 - 15000000	Diárias - Civil	1.000,00		
33901400 - 16600000	Diárias - Civil	5.000,00		
33903000 - 15000000	Material de Consumo	1.400,00		
33903000 - 16600000	Material de Consumo	600.000,00		

Contabilis - Desenvolvido por 3Tecnos Tecnologia / / Emitido em: 30/08/2024 11:55:25 Página 78 de 91

Esta edição encontra-se no site: http://www.municipioonline.com.br/se/prefeitura/itabaiana

Assinado digitalmente por 13104740000110 - MUNICIPIO DE ITABAIANA

LEI

ESTADO DE SERGIPE
PREFEITURA MUNICIPAL DE ITABAIANA
QDD - Quadro de Detalhamento da Despesa

Exercício: 2025

Classificação	Especificação	Desdob.	Elemento	Categoria
33903300 - 15000000	Passagens e Despesas Com Locomoção	1.000,00		
33903300 - 16600000	Passagens e Despesas Com Locomoção	1.000,00		
33903600 - 15000000	Outros Serviços de Terceiros - Pessoa Física	11.000,00		
33903600 - 16600000	Outros Serviços de Terceiros - Pessoa Física	100.000,00		
33903900 - 15000000	Outros Serviços de Terceiros - Pessoa Jurídica	30.000,00		
33903900 - 16600000	Outros Serviços de Terceiros - Pessoa Jurídica	200.000,00		
33904000 - 15000000	Serviços de Tecnologia da Informação e Comunicação - Pessoa Jurídica	5.000,00		
33904000 - 16600000	Serviços de Tecnologia da Informação e Comunicação - Pessoa Jurídica	300.000,00		
40000000	DESPESAS DE CAPITAL			
44000000	INVESTIMENTOS			
44900000	APLICAÇÕES DIRETAS		205.000,00	205.000,00
44905100 - 15000000	Obras e Instalações	1.000,00		
44905100 - 16600000	Obras e Instalações	2.000,00		
44905200 - 15000000	Equipamentos e Material Permanente	2.000,00		
44905200 - 16600000	Equipamentos e Material Permanente	200.000,00		
			Total Dotação:	**3.085.400,00**
Dotação: 08.245.0006.2111 - PRIMEIRA INFÂNCIA NO SUAS - CRIANÇA FELIZ				
30000000	DESPESAS CORRENTES			
31000000	PESSOAL E ENCARGOS SOCIAIS			
31900000	APLICAÇÕES DIRETAS		746.700,00	746.700,00
31900400 - 15000000	Contratação Por Tempo Determinado	89.000,00		
31900400 - 16600000	Contratação Por Tempo Determinado	416.000,00		
31901100 - 15000000	Vencimentos e Vantagens Fixas Pessoal Civil	5.000,00		
31901100 - 16600000	Vencimentos e Vantagens Fixas Pessoal Civil	100.000,00		
31901300 - 15000000	Obrigações Patronais	17.200,00		
31901300 - 16600000	Obrigações Patronais	116.000,00		
31909200 - 15000000	Despesas Exercícios Anteriores	1.000,00		
31909200 - 16600000	Despesas Exercícios Anteriores	500,00		
31909400 - 15000000	Indenizações e Restituições Trabalhistas	1.000,00		
31909400 - 16600000	Indenizações e Restituições Trabalhistas	1.000,00		
33000000	OUTRAS DESPESAS CORRENTES			
33900000	APLICAÇÕES DIRETAS		225.000,00	225.000,00
33901400 - 15000000	Diárias - Civil	1.000,00		
33901400 - 16600000	Diárias - Civil	1.000,00		
33903000 - 15000000	Material de Consumo	2.000,00		
33903000 - 16600000	Material de Consumo	180.000,00		
33903300 - 15000000	Passagens e Despesas Com Locomoção	1.000,00		
33903300 - 16600000	Passagens e Despesas Com Locomoção	1.000,00		
33903600 - 15000000	Outros Serviços de Terceiros - Pessoa Física	1.000,00		
33903600 - 16600000	Outros Serviços de Terceiros - Pessoa Física	1.000,00		
33903900 - 15000000	Outros Serviços de Terceiros - Pessoa Jurídica	15.000,00		
33903900 - 16600000	Outros Serviços de Terceiros - Pessoa Jurídica	18.000,00		
33904000 - 15000000	Serviços de Tecnologia da Informação e Comunicação - Pessoa Jurídica	1.000,00		
33904000 - 16600000	Serviços de Tecnologia da Informação e Comunicação - Pessoa Jurídica	1.000,00		
33909200 - 15000000	Despesas de Exercícios Anteriores	1.000,00		
33909200 - 16600000	Despesas de Exercícios Anteriores	1.000,00		
40000000	DESPESAS DE CAPITAL			
44000000	INVESTIMENTOS			
44900000	APLICAÇÕES DIRETAS		18.000,00	18.000,00
44905100 - 15000000	Obras e Instalações	1.000,00		
44905100 - 16600000	Obras e Instalações	1.000,00		
44905200 - 15000000	Equipamentos e Material Permanente	1.000,00		
44905200 - 16600000	Equipamentos e Material Permanente	15.000,00		
			Total Dotação:	**989.700,00**

Contabilis - Desenvolvido por 3Tecnos Tecnologia / / Emitido em: 30/08/2024 11:55:25 Página 79 de 91

Esta edição encontra-se no site: http://www.municipioonline.com.br/se/prefeitura/itabaiana

Assinado digitalmente por 13104740000110 - MUNICIPIO DE ITABAIANA

LEI

ESTADO DE SERGIPE
PREFEITURA MUNICIPAL DE ITABAIANA
QDD - Quadro de Detalhamento da Despesa

Exercício: 2025

Classificação	Especificação	Desdob.	Elemento	Categoria
Dotação: 08.245.0006.2114 - BLOCO DE GESTÃO DO SUAS - (IGD-SUAS)				
30000000	DESPESAS CORRENTES			
31000000	PESSOAL E ENCARGOS SOCIAIS			
31900000	APLICAÇÕES DIRETAS		5.000,00	5.000,00
31900400 - 15000000	Contratação Por Tempo Determinado	1.000,00		
31900400 - 16600000	Contratação Por Tempo Determinado	1.000,00		
31901100 - 15000000	Vencimentos e Vantagens Fixas Pessoal Civil	1.000,00		
31901100 - 16600000	Vencimentos e Vantagens Fixas Pessoal Civil	1.000,00		
31901300 - 15000000	Obrigações Patronais	500,00		
31901300 - 16600000	Obrigações Patronais	500,00		
33000000	OUTRAS DESPESAS CORRENTES			
33900000	APLICAÇÕES DIRETAS		69.000,00	69.000,00
33901400 - 15000000	Diárias - Civil	1.000,00		
33901400 - 16600000	Diárias - Civil	2.000,00		
33903000 - 15000000	Material de Consumo	5.000,00		
33903000 - 16600000	Material de Consumo	30.000,00		
33903600 - 15000000	Outros Serviços de Terceiros - Pessoa Física	5.000,00		
33903600 - 16600000	Outros Serviços de Terceiros - Pessoa Física	1.000,00		
33903900 - 15000000	Outros Serviços de Terceiros - Pessoa Jurídica	5.000,00		
33903900 - 16600000	Outros Serviços de Terceiros - Pessoa Jurídica	16.000,00		
33903900 - 16610000	Outros Serviços de Terceiros - Pessoa Jurídica	2.000,00		
33904000 - 15000000	Serviços de Tecnologia da Informação e Comunicação - Pessoa Jurídica	1.000,00		
33904000 - 16600000	Serviços de Tecnologia da Informação e Comunicação - Pessoa Jurídica	1.000,00		
40000000	DESPESAS DE CAPITAL			
44000000	INVESTIMENTOS			
44900000	APLICAÇÕES DIRETAS		26.000,00	26.000,00
44905100 - 15000000	Obras e Instalações	1.000,00		
44905100 - 16600000	Obras e Instalações	1.000,00		
44905200 - 15000000	Equipamentos e Material Permanente	10.000,00		
44905200 - 16600000	Equipamentos e Material Permanente	10.000,00		
44905200 - 16610000	Equipamentos e Material Permanente	4.000,00		
			Total Dotação:	**100.000,00**
Dotação: 08.245.0006.2116 - DEMAIS PROGRAMAS E PROJETOS DO GOVERNO FEDERAL E/OU ESTADUAL				
30000000	DESPESAS CORRENTES			
31000000	PESSOAL E ENCARGOS SOCIAIS			
31900000	APLICAÇÕES DIRETAS		12.200,00	12.200,00
31900400 - 15000000	Contratação Por Tempo Determinado	1.000,00		
31900400 - 16600000	Contratação Por Tempo Determinado	5.000,00		
31900400 - 16610000	Contratação Por Tempo Determinado	1.000,00		
31901100 - 15000000	Vencimentos e Vantagens Fixas Pessoal Civil	500,00		
31901100 - 16600000	Vencimentos e Vantagens Fixas Pessoal Civil	1.000,00		
31901100 - 16610000	Vencimentos e Vantagens Fixas Pessoal Civil	500,00		
31901300 - 15000000	Obrigações Patronais	1.000,00		
31901300 - 16600000	Obrigações Patronais	1.200,00		
31901300 - 16610000	Obrigações Patronais	1.000,00		
33000000	OUTRAS DESPESAS CORRENTES			
33500000	TRANSFERÊNCIAS A INSTITUIÇÕES PRIVADAS SEM FINS LUCRATIVOS		2.000,00	2.000,00
33504100 - 15000000	Contribuições	500,00		
33504100 - 16600000	Contribuições	500,00		
33504300 - 15000000	Subvenções Sociais	500,00		
33504300 - 16600000	Subvenções Sociais	500,00		
33900000	APLICAÇÕES DIRETAS		15.000,00	15.000,00
33901400 - 15000000	Diárias - Civil	1.000,00		
33901400 - 16600000	Diárias - Civil	500,00		
33901400 - 16610000	Diárias - Civil	500,00		

Contabilis - Desenvolvido por 3Tecnos Tecnologia / / Emitido em: 30/08/2024 11:55:25 Página 80 de 91

Esta edição encontra-se no site: http://www.municipioonline.com.br/se/prefeitura/itabaiana

Assinado digitalmente por 13104740000110 - MUNICIPIO DE ITABAIANA

LEI

ESTADO DE SERGIPE
PREFEITURA MUNICIPAL DE ITABAIANA
QDD - Quadro de Detalhamento da Despesa

Exercício: 2025

Classificação	Especificação	Desdob.	Elemento	Categoria
33903000 - 15000000	Material de Consumo	1.000,00		
33903000 - 16600000	Material de Consumo	500,00		
33903000 - 16610000	Material de Consumo	1.000,00		
33903200 - 15000000	Material, Bem ou Serviço Para Distribuição Gratuita	1.000,00		
33903200 - 16600000	Material, Bem ou Serviço Para Distribuição Gratuita	500,00		
33903200 - 16610000	Material, Bem ou Serviço Para Distribuição Gratuita	1.000,00		
33903300 - 15000000	Passagens e Despesas Com Locomoção	1.000,00		
33903300 - 16600000	Passagens e Despesas Com Locomoção	500,00		
33903300 - 16610000	Passagens e Despesas Com Locomoção	500,00		
33903600 - 15000000	Outros Serviços de Terceiros - Pessoa Física	1.000,00		
33903600 - 16600000	Outros Serviços de Terceiros - Pessoa Física	500,00		
33903600 - 16610000	Outros Serviços de Terceiros - Pessoa Física	500,00		
33903900 - 15000000	Outros Serviços de Terceiros - Pessoa Jurídica	1.000,00		
33903900 - 16600000	Outros Serviços de Terceiros - Pessoa Jurídica	500,00		
33903900 - 16610000	Outros Serviços de Terceiros - Pessoa Jurídica	500,00		
33904000 - 15000000	Serviços de Tecnologia da Informação e Comunicação - Pessoa Jurídica	1.000,00		
33904000 - 16600000	Serviços de Tecnologia da Informação e Comunicação - Pessoa Jurídica	500,00		
33904000 - 16610000	Serviços de Tecnologia da Informação e Comunicação - Pessoa Jurídica	500,00		
40000000	DESPESAS DE CAPITAL			
44000000	INVESTIMENTOS			
44900000	APLICAÇÕES DIRETAS		15.500,00	15.500,00
44905100 - 15000000	Obras e Instalações	500,00		
44905100 - 16600000	Obras e Instalações	2.500,00		
44905100 - 16610000	Obras e Instalações	500,00		
44905200 - 15000000	Equipamentos e Material Permanente	1.000,00		
44905200 - 16600000	Equipamentos e Material Permanente	10.500,00		
44905200 - 16610000	Equipamentos e Material Permanente	500,00		
			Total Dotação:	**44.700,00**
Dotação: 08.245.0006.2118 - GESTÃO DE BENEFÍCIOS EVENTUAIS				
30000000	DESPESAS CORRENTES			
33000000	OUTRAS DESPESAS CORRENTES			
33900000	APLICAÇÕES DIRETAS		2.270.514,00	2.270.514,00
33903200 - 15000000	Material, Bem ou Serviço Para Distribuição Gratuita	2.138.514,00		
33903200 - 16600000	Material, Bem ou Serviço Para Distribuição Gratuita	1.000,00		
33903200 - 16610000	Material, Bem ou Serviço Para Distribuição Gratuita	76.000,00		
33903600 - 15000000	Outros Serviços de Terceiros - Pessoa Física	1.000,00		
33903600 - 16600000	Outros Serviços de Terceiros - Pessoa Física	1.000,00		
33903900 - 15000000	Outros Serviços de Terceiros - Pessoa Jurídica	1.000,00		
33903900 - 16600000	Outros Serviços de Terceiros - Pessoa Jurídica	1.000,00		
33904800 - 15000000	Outros Auxílios Financeiros a Pessoas Físicas	35.000,00		
33904800 - 16600000	Outros Auxílios Financeiros a Pessoas Físicas	1.000,00		
33904800 - 16610000	Outros Auxílios Financeiros a Pessoas Físicas	15.000,00		
			Total Dotação:	**2.270.514,00**
Dotação: 08.245.0006.2193 - EXECUÇÃO DE EMENDAS PARLAMENTARES PARA A ASSISTÊNCIA SOCIAL				
30000000	DESPESAS CORRENTES			
33000000	OUTRAS DESPESAS CORRENTES			
33900000	APLICAÇÕES DIRETAS		303.200,00	303.200,00
33903000 - 16693110	Material de Consumo	200.000,00		
33903000 - 16693120	Material de Consumo	500,00		
33903100 - 16693110	Premiações Culturais, Art., Científicas, Desport. e Outras	500,00		
33903100 - 16693120	Premiações Culturais, Art., Científicas, Desport. e Outras	500,00		
33903300 - 16693110	Passagens e Despesas Com Locomoção	500,00		
33903300 - 16693120	Passagens e Despesas Com Locomoção	500,00		
33903500 - 16693110	Serviços de Consultoria	500,00		
33903500 - 16693120	Serviços de Consultoria	500,00		

Contabilis - Desenvolvido por 3Tecnos Tecnologia / / Emitido em: 30/08/2024 11:55:25 Página 81 de 91

Esta edição encontra-se no site: http://www.municipioonline.com.br/se/prefeitura/itabaiana

Assinado digitalmente por 13104740000110 - MUNICIPIO DE ITABAIANA

LEI

ESTADO DE SERGIPE
PREFEITURA MUNICIPAL DE ITABAIANA
QDD - Quadro de Detalhamento da Despesa

Exercício: 2025

Classificação	Especificação	Desdob.	Elemento	Categoria
33903600 - 16693110	Outros Serviços de Terceiros - Pessoa Física	500,00		
33903600 - 16693120	Outros Serviços de Terceiros - Pessoa Física	500,00		
33903900 - 16693110	Outros Serviços de Terceiros - Pessoa Jurídica	42.000,00		
33903900 - 16693120	Outros Serviços de Terceiros - Pessoa Jurídica	500,00		
33904000 - 16693110	Serviços de Tecnologia da Informação e Comunicação - Pessoa Jurídica	3.500,00		
33904000 - 16693120	Serviços de Tecnologia da Informação e Comunicação - Pessoa Jurídica	500,00		
33904100 - 16693110	Contribuições	51.000,00		
33904800 - 16693110	Outros Auxílios Financeiros a Pessoas Físicas	500,00		
33904800 - 16693120	Outros Auxílios Financeiros a Pessoas Físicas	500,00		
33909200 - 16693110	Despesas de Exercícios Anteriores	100,00		
33909200 - 16693120	Despesas de Exercícios Anteriores	100,00		
40000000	DESPESAS DE CAPITAL			
44000000	INVESTIMENTOS			
44900000	APLICAÇÕES DIRETAS		1.800,00	1.800,00
44905100 - 16693110	Obras e Instalações	500,00		
44905100 - 16693120	Obras e Instalações	500,00		
44905200 - 16693110	Equipamentos e Material Permanente	300,00		
44905200 - 16693120	Equipamentos e Material Permanente	300,00		
44909200 - 16693110	Despesas de Exercícios Anteriores	100,00		
44909200 - 16693120	Despesas de Exercícios Anteriores	100,00		
			Total Dotação:	**305.000,00**
Dotação: 08.246.0006.2112 - INCENTIVO AO MUNDO DO TRABALHO - ACESSUAS/TRABALHO				
30000000	DESPESAS CORRENTES			
31000000	PESSOAL E ENCARGOS SOCIAIS			
31900000	APLICAÇÕES DIRETAS		56.000,00	56.000,00
31900400 - 15000000	Contratação Por Tempo Determinado	10.000,00		
31900400 - 16600000	Contratação Por Tempo Determinado	35.000,00		
31901100 - 15000000	Vencimentos e Vantagens Fixas Pessoal Civil	1.000,00		
31901100 - 16600000	Vencimentos e Vantagens Fixas Pessoal Civil	1.000,00		
31901300 - 15000000	Obrigações Patronais	1.000,00		
31901300 - 16600000	Obrigações Patronais	8.000,00		
33000000	OUTRAS DESPESAS CORRENTES			
33900000	APLICAÇÕES DIRETAS		8.000,00	8.000,00
33901400 - 15000000	Diárias - Civil	1.000,00		
33901400 - 16600000	Diárias - Civil	1.000,00		
33903000 - 15000000	Material de Consumo	1.000,00		
33903000 - 16600000	Material de Consumo	1.000,00		
33903600 - 15000000	Outros Serviços de Terceiros - Pessoa Física	1.000,00		
33903600 - 16600000	Outros Serviços de Terceiros - Pessoa Física	1.000,00		
33903900 - 15000000	Outros Serviços de Terceiros - Pessoa Jurídica	1.000,00		
33903900 - 16600000	Outros Serviços de Terceiros - Pessoa Jurídica	1.000,00		
			Total Dotação:	**64.000,00**
Dotação: 08.246.0006.2113 - BLOCO DE GESTÃO DO PROGRAMA BOLSA FAMÍLIA E CADASTRO ÚNICO				
30000000	DESPESAS CORRENTES			
31000000	PESSOAL E ENCARGOS SOCIAIS			
31900000	APLICAÇÕES DIRETAS		455.000,00	455.000,00
31900400 - 15000000	Contratação Por Tempo Determinado	46.000,00		
31900400 - 16600000	Contratação Por Tempo Determinado	300.000,00		
31901100 - 15000000	Vencimentos e Vantagens Fixas Pessoal Civil	2.000,00		
31901100 - 16600000	Vencimentos e Vantagens Fixas Pessoal Civil	5.000,00		
31901300 - 15000000	Obrigações Patronais	68.000,00		
31901300 - 16600000	Obrigações Patronais	32.000,00		
31909200 - 15000000	Despesas Exercícios Anteriores	1.000,00		
31909200 - 16600000	Despesas Exercícios Anteriores	1.000,00		
33000000	OUTRAS DESPESAS CORRENTES			

Contabilis - Desenvolvido por 3Tecnos Tecnologia / / Emitido em: 30/08/2024 11:55:25 Página 82 de 91

Esta edição encontra-se no site: http://www.municipioonline.com.br/se/prefeitura/itabaiana

Assinado digitalmente por 13104740000110 - MUNICIPIO DE ITABAIANA

LEI

ESTADO DE SERGIPE
PREFEITURA MUNICIPAL DE ITABAIANA
QDD - Quadro de Detalhamento da Despesa

Exercício: 2025

Classificação	Especificação	Desdob.	Elemento	Categoria
33900000	APLICAÇÕES DIRETAS		678.100,00	678.100,00
33901400 - 15000000	Diárias - Civil	1.000,00		
33901400 - 16600000	Diárias - Civil	1.000,00		
33903000 - 15000000	Material de Consumo	5.000,00		
33903000 - 16600000	Material de Consumo	280.000,00		
33903300 - 15000000	Passagens e Despesas Com Locomoção	1.000,00		
33903300 - 16600000	Passagens e Despesas Com Locomoção	42.500,00		
33903600 - 15000000	Outros Serviços de Terceiros - Pessoa Física	2.000,00		
33903600 - 16600000	Outros Serviços de Terceiros - Pessoa Física	86.000,00		
33903900 - 15000000	Outros Serviços de Terceiros - Pessoa Jurídica	15.200,00		
33903900 - 16600000	Outros Serviços de Terceiros - Pessoa Jurídica	220.000,00		
33904000 - 15000000	Serviços de Tecnologia da Informação e Comunicação - Pessoa Jurídica	1.000,00		
33904000 - 16600000	Serviços de Tecnologia da Informação e Comunicação - Pessoa Jurídica	20.000,00		
33904700 - 15000000	Obrigações Tributárias e Contributivas	500,00		
33904700 - 16600000	Obrigações Tributárias e Contributivas	500,00		
33909200 - 15000000	Despesas de Exercícios Anteriores	1.000,00		
33909200 - 16600000	Despesas de Exercícios Anteriores	1.400,00		
40000000	DESPESAS DE CAPITAL			
44000000	INVESTIMENTOS			
44900000	APLICAÇÕES DIRETAS		421.000,00	421.000,00
44905100 - 15000000	Obras e Instalações	1.000,00		
44905100 - 16600000	Obras e Instalações	10.000,00		
44905200 - 15000000	Equipamentos e Material Permanente	10.000,00		
44905200 - 16600000	Equipamentos e Material Permanente	400.000,00		
			Total Dotação:	**1.554.100,00**
Dotação: 08.246.0006.2115 - PROGRAMA BOLSA FAMÍLIA MUNICIPAL				
30000000	DESPESAS CORRENTES			
31000000	PESSOAL E ENCARGOS SOCIAIS			
31900000	APLICAÇÕES DIRETAS		3.000,00	3.000,00
31900400 - 15000000	Contratação Por Tempo Determinado	1.000,00		
31901100 - 15000000	Vencimentos e Vantagens Fixas Pessoal Civil	1.000,00		
31901300 - 15000000	Obrigações Patronais	1.000,00		
33000000	OUTRAS DESPESAS CORRENTES			
33900000	APLICAÇÕES DIRETAS		215.000,00	215.000,00
33901400 - 15000000	Diárias - Civil	1.000,00		
33903000 - 15000000	Material de Consumo	1.000,00		
33903600 - 15000000	Outros Serviços de Terceiros - Pessoa Física	1.000,00		
33903900 - 15000000	Outros Serviços de Terceiros - Pessoa Jurídica	1.000,00		
33904800 - 15000000	Outros Auxílios Financeiros a Pessoas Físicas	211.000,00		
40000000	DESPESAS DE CAPITAL			
44000000	INVESTIMENTOS			
44900000	APLICAÇÕES DIRETAS		2.000,00	2.000,00
44905100 - 15000000	Obras e Instalações	1.000,00		
44905200 - 15000000	Equipamentos e Material Permanente	1.000,00		
			Total Dotação:	**220.000,00**
Dotação: 08.246.0006.2119 - PROGRAMA DE ERRADICAÇÃO DO TRABALHO INFANTIL				
30000000	DESPESAS CORRENTES			
31000000	PESSOAL E ENCARGOS SOCIAIS			
31900000	APLICAÇÕES DIRETAS		25.400,00	25.400,00
31900400 - 15000000	Contratação Por Tempo Determinado	6.000,00		
31900400 - 16600000	Contratação Por Tempo Determinado	10.000,00		
31901100 - 15000000	Vencimentos e Vantagens Fixas Pessoal Civil	1.000,00		
31901100 - 16600000	Vencimentos e Vantagens Fixas Pessoal Civil	2.000,00		
31901300 - 15000000	Obrigações Patronais	4.000,00		
31901300 - 16600000	Obrigações Patronais	2.400,00		

Contabilis - Desenvolvido por 3Tecnos Tecnologia / / Emitido em: 30/08/2024 11:55:25 Página 83 de 91

Esta edição encontra-se no site: http://www.municipioonline.com.br/se/prefeitura/itabaiana

Assinado digitalmente por 13104740000110 - MUNICIPIO DE ITABAIANA

LEI

ESTADO DE SERGIPE
PREFEITURA MUNICIPAL DE ITABAIANA
QDD - Quadro de Detalhamento da Despesa

Exercício: 2025

Classificação	Especificação	Desdob.	Elemento	Categoria
33000000	OUTRAS DESPESAS CORRENTES			
33900000	APLICAÇÕES DIRETAS		37.000,00	37.000,00
33901400 - 15000000	Diárias - Civil	1.000,00		
33901400 - 16600000	Diárias - Civil	1.000,00		
33903000 - 15000000	Material de Consumo	5.000,00		
33903000 - 16600000	Material de Consumo	5.000,00		
33903600 - 15000000	Outros Serviços de Terceiros - Pessoa Física	1.000,00		
33903600 - 16600000	Outros Serviços de Terceiros - Pessoa Física	1.000,00		
33903900 - 15000000	Outros Serviços de Terceiros - Pessoa Jurídica	16.000,00		
33903900 - 16600000	Outros Serviços de Terceiros - Pessoa Jurídica	5.000,00		
33904000 - 15000000	Serviços de Tecnologia da Informação e Comunicação - Pessoa Jurídica	1.000,00		
33904000 - 16600000	Serviços de Tecnologia da Informação e Comunicação - Pessoa Jurídica	1.000,00		
40000000	DESPESAS DE CAPITAL			
44000000	INVESTIMENTOS			
44900000	APLICAÇÕES DIRETAS		4.000,00	4.000,00
44905100 - 15000000	Obras e Instalações	1.000,00		
44905100 - 16600000	Obras e Instalações	1.000,00		
44905200 - 15000000	Equipamentos e Material Permanente	1.000,00		
44905200 - 16600000	Equipamentos e Material Permanente	1.000,00		
			Total Dotação:	**66.400,00**

Dotação: 08.246.0006.2141 - PROCADSUAS

30000000	DESPESAS CORRENTES			
31000000	PESSOAL E ENCARGOS SOCIAIS			
31900000	APLICAÇÕES DIRETAS		157.000,00	157.000,00
31900400 - 16600000	Contratação Por Tempo Determinado	26.000,00		
31901100 - 16600000	Vencimentos e Vantagens Fixas Pessoal Civil	50.000,00		
31901600 - 16600000	Outras Despesas Variáveis - Pessoal Civil	80.000,00		
31909200 - 16600000	Despesas Exercícios Anteriores	1.000,00		
33000000	OUTRAS DESPESAS CORRENTES			
33900000	APLICAÇÕES DIRETAS		143.000,00	143.000,00
33903000 - 16600000	Material de Consumo	130.000,00		
33903600 - 16600000	Outros Serviços de Terceiros - Pessoa Física	2.000,00		
33904000 - 16600000	Serviços de Tecnologia da Informação e Comunicação - Pessoa Jurídica	10.000,00		
33909300 - 16600000	Indenizações e Restituições	1.000,00		
40000000	DESPESAS DE CAPITAL			
44000000	INVESTIMENTOS			
44900000	APLICAÇÕES DIRETAS		50.000,00	50.000,00
44905200 - 16600000	Equipamentos e Material Permanente	50.000,00		
			Total Dotação:	**350.000,00**

Total Unid. Orçamentária: 13.742.374,00

Contabilis - Desenvolvido por 3Tecnos Tecnologia / / Emitido em: 30/08/2024 11:55:25 Página 84 de 91

Esta edição encontra-se no site: http://www.municipioonline.com.br/se/prefeitura/itabaiana

Assinado digitalmente por 13104740000110 - MUNICIPIO DE ITABAIANA

LEI

ESTADO DE SERGIPE
PREFEITURA MUNICIPAL DE ITABAIANA
QDD - Quadro de Detalhamento da Despesa

Exercício: 2025

Classificação	Especificação	Desdob.	Elemento	Categoria
Poder:	**2 - Poder Executivo**			
Órgão:	**04 - SECRETARIA DO DESENVOLVIMENTO SOCIAL**			
UO:	**0403 - FUNDO MUN DOS DIREITOS DA CRIANÇA E DO ADOLESCENTE**			
Dotação:	**08.243.0006.2123 - MANUTENÇÃO DO FUNDO MUNICIPAL DOS DIREITOS DA CRIANÇA E DO ADOLESCENTE**			
30000000	DESPESAS CORRENTES			
33000000	OUTRAS DESPESAS CORRENTES			
33500000	TRANSFERÊNCIAS A INSTITUIÇÕES PRIVADAS SEM FINS LUCRATIVOS		81.000,00	81.000,00
33504100 - 15000000	Contribuições	80.000,00		
33504300 - 15000000	Subvenções Sociais	1.000,00		
33900000	APLICAÇÕES DIRETAS		101.410,00	101.410,00
33901400 - 15000000	Diárias - Civil	5.800,00		
33903000 - 15000000	Material de Consumo	13.086,00		
33903300 - 15000000	Passagens e Despesas Com Locomoção	16.333,00		
33903500 - 15000000	Serviços de Consultoria	20.410,00		
33903600 - 15000000	Outros Serviços de Terceiros - Pessoa Física	5.000,00		
33903900 - 15000000	Outros Serviços de Terceiros - Pessoa Jurídica	24.281,00		
33904000 - 15000000	Serviços de Tecnologia da Informação e Comunicação - Pessoa Jurídica	15.000,00		
33909200 - 15000000	Despesas de Exercícios Anteriores	1.500,00		
40000000	DESPESAS DE CAPITAL			
44000000	INVESTIMENTOS			
44900000	APLICAÇÕES DIRETAS		1.000,00	1.000,00
44909300 - 17000000	Indenizações e Restituições	1.000,00		
			Total Dotação:	**183.410,00**
Dotação:	**08.243.0006.2124 - AÇÕES VOLTADAS A CRIANÇA E AO ADOLESCENTE EM SITUAÇÃO DE RISCO**			
30000000	DESPESAS CORRENTES			
33000000	OUTRAS DESPESAS CORRENTES			
33900000	APLICAÇÕES DIRETAS		8.590,00	8.590,00
33903900 - 15000000	Outros Serviços de Terceiros - Pessoa Jurídica	8.590,00		
40000000	DESPESAS DE CAPITAL			
44000000	INVESTIMENTOS			
44900000	APLICAÇÕES DIRETAS		1.000,00	1.000,00
44905200 - 17000000	Equipamentos e Material Permanente	1.000,00		
			Total Dotação:	**9.590,00**
			Total Unid. Orçamentária:	**193.000,00**
			Total Orgão:	**19.359.474,00**

Contabilis - Desenvolvido por 3Tecnos Tecnologia / / Emitido em: 30/08/2024 11:55:25 Página 85 de 91

Esta edição encontra-se no site: http://www.municipioonline.com.br/se/prefeitura/itabaiana

Assinado digitalmente por 13104740000110 - MUNICIPIO DE ITABAIANA

LEI

ESTADO DE SERGIPE
PREFEITURA MUNICIPAL DE ITABAIANA
QDD - Quadro de Detalhamento da Despesa

Exercício: 2025

Classificação	Especificação	Desdob.	Elemento	Categoria
Poder:	**2 - Poder Executivo**			
Órgão:	**05 - SUPERINTENDÊNCIA MUNICIPAL DE TRÂNSITO E DE TRANSPORTE**			
UO:	**0501 - SUPERINTENDÊNCIA MUNICIPAL DE TRÂNSITO E DE TRANSPORTE**			
Dotação:	**26.122.0003.1133 - AQUISIÇÃO DE EQUIPAMENTOS, MOBILIÁRIOS E VEÍCULOS PARA A SMTT**			
40000000	DESPESAS DE CAPITAL			
44000000	INVESTIMENTOS			
44900000	APLICAÇÕES DIRETAS		560.000,00	560.000,00
44905200 - 15000000	Equipamentos e Material Permanente	50.000,00		
44905200 - 17000000	Equipamentos e Material Permanente	10.000,00		
44905200 - 17520000	Equipamentos e Material Permanente	500.000,00		
			Total Dotação:	**560.000,00**
Dotação:	**26.122.0003.1134 - CONSTRUÇÃO, REFORMA E OU AMPLIAÇÃO DA SEDE DA SMTT**			
40000000	DESPESAS DE CAPITAL			
44000000	INVESTIMENTOS			
44900000	APLICAÇÕES DIRETAS		200.200,00	200.200,00
44905100 - 15000000	Obras e Instalações	100,00		
44905100 - 17000000	Obras e Instalações	100.000,00		
44906100 - 15000000	Aquisição de Imóveis	100,00		
44906100 - 17000000	Aquisição de Imóveis	100.000,00		
			Total Dotação:	**200.200,00**
Dotação:	**26.122.0003.2125 - MANUTENÇÃO DA SUPERINTENDÊNCIA MUNICIPAL DE TRÂNSITO E TRANSPORTE**			
30000000	DESPESAS CORRENTES			
31000000	PESSOAL E ENCARGOS SOCIAIS			
31900000	APLICAÇÕES DIRETAS		4.914.000,00	4.914.000,00
31900400 - 15000000	Contratação Por Tempo Determinado	1.000,00		
31901100 - 15000000	Vencimentos e Vantagens Fixas Pessoal Civil	3.800.000,00		
31901300 - 15000000	Obrigações Patronais	950.000,00		
31901600 - 15000000	Outras Despesas Variáveis - Pessoal Civil	1.000,00		
31904600 - 15000000	Auxilio-alimentacao	85.000,00		
31909200 - 15000000	Despesas Exercícios Anteriores	76.000,00		
31909400 - 15000000	Indenizações e Restituições Trabalhistas	1.000,00		
33000000	OUTRAS DESPESAS CORRENTES			
33500000	TRANSFERÊNCIAS A INSTITUIÇÕES PRIVADAS SEM FINS LUCRATIVOS		2.000,00	2.000,00
33504100 - 15000000	Contribuições	1.000,00		
33504300 - 15000000	Subvenções Sociais	1.000,00		
33900000	APLICAÇÕES DIRETAS		481.000,00	481.000,00
33901400 - 15000000	Diárias - Civil	4.000,00		
33901900 - 15000000	Auxílio-fardamento	70.000,00		
33903000 - 15000000	Material de Consumo	79.000,00		
33903200 - 15000000	Material, Bem ou Serviço Para Distribuição Gratuita	1.000,00		
33903300 - 15000000	Passagens e Despesas Com Locomoção	1.000,00		
33903500 - 15000000	Serviços de Consultoria	75.000,00		
33903600 - 15000000	Outros Serviços de Terceiros - Pessoa Física	20.000,00		
33903900 - 15000000	Outros Serviços de Terceiros - Pessoa Jurídica	150.000,00		
33904000 - 15000000	Serviços de Tecnologia da Informação e Comunicação - Pessoa Jurídica	35.000,00		
33904700 - 15000000	Obrigações Tributárias e Contributivas	41.000,00		
33909200 - 15000000	Despesas de Exercícios Anteriores	4.000,00		
33909300 - 15000000	Indenizações e Restituições	1.000,00		
40000000	DESPESAS DE CAPITAL			
44000000	INVESTIMENTOS			
44930000	APLICAÇÃO DIRETA DECORRENTE DE OPERAÇÃO DE ÓRGÃOS, FUNDOS E ENTIDADES INTEGRANTES DOS ORÇAMENTOS FISCAL E DA SEGURIDA		1.000,00	1.000,00
44939300 - 17000000	Indenizacoes e Restituicoes	1.000,00		
			Total Dotação:	**5.398.000,00**

Contabilis - Desenvolvido por 3Tecnos Tecnologia / / Emitido em: 30/08/2024 11:55:25 Página 86 de 91

Esta edição encontra-se no site: http://www.municipioonline.com.br/se/prefeitura/itabaiana

Assinado digitalmente por 13104740000110 - MUNICIPIO DE ITABAIANA

LEI

ESTADO DE SERGIPE
PREFEITURA MUNICIPAL DE ITABAIANA
QDD - Quadro de Detalhamento da Despesa

Exercício: 2025

Classificação	Especificação	Desdob.	Elemento	Categoria
Dotação: 26.122.0003.2126 - MANUTENÇÃO DOS CONSELHOS VINCULADOS A SMTT				
30000000	DESPESAS CORRENTES			
31000000	PESSOAL E ENCARGOS SOCIAIS			
31900000	APLICAÇÕES DIRETAS		2.000,00	2.000,00
31901100 - 15000000	Vencimentos e Vantagens Fixas Pessoal Civil	1.000,00		
31901300 - 15000000	Obrigações Patronais	1.000,00		
33000000	OUTRAS DESPESAS CORRENTES			
33900000	APLICAÇÕES DIRETAS		72.000,00	72.000,00
33901400 - 15000000	Diárias - Civil	1.000,00		
33903000 - 15000000	Material de Consumo	1.000,00		
33903600 - 15000000	Outros Serviços de Terceiros - Pessoa Física	69.000,00		
33903900 - 15000000	Outros Serviços de Terceiros - Pessoa Jurídica	1.000,00		
40000000	DESPESAS DE CAPITAL			
44000000	INVESTIMENTOS			
44900000	APLICAÇÕES DIRETAS		1.000,00	1.000,00
44905200 - 15000000	Equipamentos e Material Permanente	1.000,00		
			Total Dotação:	**75.000,00**
Dotação: 26.122.0003.2127 - TREINAMENTO E CAPACITAÇÃO DOS SERVIDORES DA SMTT				
30000000	DESPESAS CORRENTES			
33000000	OUTRAS DESPESAS CORRENTES			
33900000	APLICAÇÕES DIRETAS		4.000,00	4.000,00
33901400 - 15000000	Diárias - Civil	1.000,00		
33903000 - 15000000	Material de Consumo	1.000,00		
33903600 - 15000000	Outros Serviços de Terceiros - Pessoa Física	1.000,00		
33903900 - 15000000	Outros Serviços de Terceiros - Pessoa Jurídica	1.000,00		
40000000	DESPESAS DE CAPITAL			
44000000	INVESTIMENTOS			
44900000	APLICAÇÕES DIRETAS		1.000,00	1.000,00
44905200 - 15000000	Equipamentos e Material Permanente	1.000,00		
			Total Dotação:	**5.000,00**
Dotação: 26.122.0003.2128 - MANUTENÇÃO E CONSERVAÇÃO DOS VEÍCULOS DA SMTT				
30000000	DESPESAS CORRENTES			
33000000	OUTRAS DESPESAS CORRENTES			
33900000	APLICAÇÕES DIRETAS		436.000,00	436.000,00
33903000 - 15000000	Material de Consumo	20.000,00		
33903000 - 17520000	Material de Consumo	355.000,00		
33903600 - 15000000	Outros Serviços de Terceiros - Pessoa Física	1.000,00		
33903900 - 15000000	Outros Serviços de Terceiros - Pessoa Jurídica	10.000,00		
33903900 - 17520000	Outros Serviços de Terceiros - Pessoa Jurídica	50.000,00		
40000000	DESPESAS DE CAPITAL			
44000000	INVESTIMENTOS			
44900000	APLICAÇÕES DIRETAS		26.000,00	26.000,00
44905200 - 15000000	Equipamentos e Material Permanente	1.000,00		
44905200 - 17520000	Equipamentos e Material Permanente	25.000,00		
			Total Dotação:	**462.000,00**
Dotação: 26.782.0003.2129 - TRANSPORTE PARA TODOS				
30000000	DESPESAS CORRENTES			
33000000	OUTRAS DESPESAS CORRENTES			
33900000	APLICAÇÕES DIRETAS		103.000,00	103.000,00
33903000 - 15000000	Material de Consumo	1.000,00		
33903600 - 15000000	Outros Serviços de Terceiros - Pessoa Física	1.000,00		
33903900 - 15000000	Outros Serviços de Terceiros - Pessoa Jurídica	1.000,00		
33903900 - 17000000	Outros Serviços de Terceiros - Pessoa Jurídica	100.000,00		
40000000	DESPESAS DE CAPITAL			
44000000	INVESTIMENTOS			

Contabilis - Desenvolvido por 3Tecnos Tecnologia / / Emitido em: 30/08/2024 11:55:25 Página 87 de 91

Esta edição encontra-se no site: http://www.municipioonline.com.br/se/prefeitura/itabaiana

Assinado digitalmente por 13104740000110 - MUNICIPIO DE ITABAIANA

LEI

ESTADO DE SERGIPE
PREFEITURA MUNICIPAL DE ITABAIANA
QDD - Quadro de Detalhamento da Despesa

Exercício: 2025

Classificação	Especificação	Desdob.	Elemento	Categoria
44900000	APLICAÇÕES DIRETAS		12.100,00	12.100,00
44905100 - 15000000	Obras e Instalações	10.000,00		
44905100 - 17000000	Obras e Instalações	1.000,00		
44905200 - 15000000	Equipamentos e Material Permanente	1.000,00		
44905200 - 17000000	Equipamentos e Material Permanente	100,00		
			Total Dotação:	**115.100,00**
Dotação: 26.782.0003.2130 - SINALIZAÇÃO DA CIDADE				
30000000	DESPESAS CORRENTES			
33000000	OUTRAS DESPESAS CORRENTES			
33900000	APLICAÇÕES DIRETAS		4.444.000,00	4.444.000,00
33901400 - 15000000	Diárias - Civil	1.000,00		
33903000 - 15000000	Material de Consumo	1.620.000,00		
33903600 - 15000000	Outros Serviços de Terceiros - Pessoa Física	1.000,00		
33903900 - 15000000	Outros Serviços de Terceiros - Pessoa Jurídica	2.800.000,00		
33904000 - 15000000	Serviços de Tecnologia da Informação e Comunicação - Pessoa Jurídica	22.000,00		
40000000	DESPESAS DE CAPITAL			
44000000	INVESTIMENTOS			
44900000	APLICAÇÕES DIRETAS		170.000,00	170.000,00
44905200 - 15000000	Equipamentos e Material Permanente	100.000,00		
44905200 - 17520000	Equipamentos e Material Permanente	70.000,00		
			Total Dotação:	**4.614.000,00**
Dotação: 26.782.0003.2131 - EDUCAÇÃO E FISCALIZAÇÃO DO TRÂNSITO				
30000000	DESPESAS CORRENTES			
33000000	OUTRAS DESPESAS CORRENTES			
33900000	APLICAÇÕES DIRETAS		922.000,00	922.000,00
33903000 - 15000000	Material de Consumo	100.000,00		
33903500 - 15000000	Serviços de Consultoria	60.000,00		
33903600 - 15000000	Outros Serviços de Terceiros - Pessoa Física	138.000,00		
33903900 - 15000000	Outros Serviços de Terceiros - Pessoa Jurídica	500.000,00		
33904000 - 15000000	Serviços de Tecnologia da Informação e Comunicação - Pessoa Jurídica	124.000,00		
40000000	DESPESAS DE CAPITAL			
44000000	INVESTIMENTOS			
44900000	APLICAÇÕES DIRETAS		7.100,00	7.100,00
44905200 - 15000000	Equipamentos e Material Permanente	7.000,00		
44905200 - 17000000	Equipamentos e Material Permanente	100,00		
			Total Dotação:	**929.100,00**
Dotação: 26.782.0003.2132 - SINALIZAÇÃO TURÍSTICA				
30000000	DESPESAS CORRENTES			
33000000	OUTRAS DESPESAS CORRENTES			
33900000	APLICAÇÕES DIRETAS		3.500,00	3.500,00
33903000 - 15000000	Material de Consumo	1.000,00		
33903600 - 15000000	Outros Serviços de Terceiros - Pessoa Física	1.000,00		
33903900 - 15000000	Outros Serviços de Terceiros - Pessoa Jurídica	1.000,00		
33903900 - 17000000	Outros Serviços de Terceiros - Pessoa Jurídica	500,00		
40000000	DESPESAS DE CAPITAL			
44000000	INVESTIMENTOS			
44900000	APLICAÇÕES DIRETAS		1.500,00	1.500,00
44905200 - 15000000	Equipamentos e Material Permanente	1.000,00		
44905200 - 17000000	Equipamentos e Material Permanente	500,00		
			Total Dotação:	**5.000,00**
Dotação: 26.785.0003.2133 - TRANSPORTES ESPECIAIS				
30000000	DESPESAS CORRENTES			
33000000	OUTRAS DESPESAS CORRENTES			

Contabilis - Desenvolvido por 3Tecnos Tecnologia / / Emitido em: 30/08/2024 11:55:25 Página 88 de 91

Esta edição encontra-se no site: http://www.municipioonline.com.br/se/prefeitura/itabaiana

Assinado digitalmente por 13104740000110 - MUNICIPIO DE ITABAIANA

LEI

ESTADO DE SERGIPE
PREFEITURA MUNICIPAL DE ITABAIANA
QDD - Quadro de Detalhamento da Despesa

Exercício: 2025

Classificação	Especificação	Desdob.	Elemento	Categoria
33900000	APLICAÇÕES DIRETAS		3.000,00	3.000,00
33903000 - 15000000	Material de Consumo	1.000,00		
33903600 - 15000000	Outros Serviços de Terceiros - Pessoa Física	1.000,00		
33903900 - 15000000	Outros Serviços de Terceiros - Pessoa Jurídica	1.000,00		
40000000	DESPESAS DE CAPITAL			
44000000	INVESTIMENTOS			
44900000	APLICAÇÕES DIRETAS		1.000,00	1.000,00
44905200 - 15000000	Equipamentos e Material Permanente	1.000,00		
			Total Dotação:	**4.000,00**

Total Unid. Orçamentária: 12.367.400,00

Contabilis - Desenvolvido por 3Tecnos Tecnologia / / Emitido em: 30/08/2024 11:55:25 Página 89 de 91

Esta edição encontra-se no site: http://www.municipioonline.com.br/se/prefeitura/itabaiana

Assinado digitalmente por 13104740000110 - MUNICIPIO DE ITABAIANA

LEI

ESTADO DE SERGIPE
PREFEITURA MUNICIPAL DE ITABAIANA
QDD - Quadro de Detalhamento da Despesa

Exercício: 2025

Classificação	Especificação	Desdob.	Elemento	Categoria
Poder:	**2 - Poder Executivo**			
Órgão:	**05 - SUPERINTENDÊNCIA MUNICIPAL DE TRÂNSITO E DE TRANSPORTE**			
UO:	**0502 - FUNDETRANS - FUNDO DE DESENVOLVIMENTO DO TRANSPORTE COLETIVO DE ITABAIANA**			
Dotação:	**26.453.0003.1142 - CONSTRUÇÃO DE ABRIGO PARA TRANSPORTE PÚBLICO**			
40000000	DESPESAS DE CAPITAL			
44000000	INVESTIMENTOS			
44900000	APLICAÇÕES DIRETAS		50.000,00	50.000,00
44905100 - 15000000	Obras e Instalações	50.000,00		
			Total Dotação:	**50.000,00**
Dotação:	**26.782.0001.2144 - MANUTENÇÃO DOS TERMINAIS RODOVIÁRIOS**			
30000000	DESPESAS CORRENTES			
33000000	OUTRAS DESPESAS CORRENTES			
33900000	APLICAÇÕES DIRETAS		109.000,00	109.000,00
33903000 - 15000000	Material de Consumo	8.000,00		
33903600 - 15000000	Outros Serviços de Terceiros - Pessoa Física	1.000,00		
33903900 - 15000000	Outros Serviços de Terceiros - Pessoa Jurídica	100.000,00		
40000000	DESPESAS DE CAPITAL			
44000000	INVESTIMENTOS			
44900000	APLICAÇÕES DIRETAS		11.000,00	11.000,00
44905100 - 15000000	Obras e Instalações	10.000,00		
44905200 - 15000000	Equipamentos e Material Permanente	1.000,00		
			Total Dotação:	**120.000,00**
Dotação:	**26.782.0003.2134 - MANUTENÇÃO DO FUNDETRANS**			
30000000	DESPESAS CORRENTES			
31000000	PESSOAL E ENCARGOS SOCIAIS			
31900000	APLICAÇÕES DIRETAS		3.000,00	3.000,00
31900400 - 15000000	Contratação Por Tempo Determinado	1.000,00		
31901300 - 15000000	Obrigações Patronais	1.000,00		
31901600 - 15000000	Outras Despesas Variáveis - Pessoal Civil	1.000,00		
33000000	OUTRAS DESPESAS CORRENTES			
33500000	TRANSFERÊNCIAS A INSTITUIÇÕES PRIVADAS SEM FINS LUCRATIVOS		2.000,00	2.000,00
33504100 - 15000000	Contribuições	1.000,00		
33504300 - 15000000	Subvenções Sociais	1.000,00		
33900000	APLICAÇÕES DIRETAS		628.600,00	628.600,00
33901400 - 15000000	Diárias - Civil	1.000,00		
33903000 - 15000000	Material de Consumo	150.000,00		
33903300 - 15000000	Passagens e Despesas Com Locomoção	1.100,00		
33903500 - 15000000	Serviços de Consultoria	5.500,00		
33903600 - 15000000	Outros Serviços de Terceiros - Pessoa Física	90.000,00		
33903900 - 15000000	Outros Serviços de Terceiros - Pessoa Jurídica	350.000,00		
33904000 - 15000000	Serviços de Tecnologia da Informação e Comunicação - Pessoa Jurídica	30.000,00		
33904700 - 15000000	Obrigações Tributárias e Contributivas	1.000,00		
40000000	DESPESAS DE CAPITAL			
44000000	INVESTIMENTOS			
44900000	APLICAÇÕES DIRETAS		61.000,00	61.000,00
44905100 - 15000000	Obras e Instalações	10.000,00		
44905200 - 15000000	Equipamentos e Material Permanente	50.000,00		
44909300 - 17000000	Indenizações e Restituições	1.000,00		
			Total Dotação:	**694.600,00**
			Total Unid. Orçamentária:	**864.600,00**
			Total Orgão:	**13.232.000,00**

Contabilis - Desenvolvido por 3Tecnos Tecnologia / / Emitido em: 30/08/2024 11:55:25 Página 90 de 91

Esta edição encontra-se no site: http://www.municipioonline.com.br/se/prefeitura/itabaiana

Assinado digitalmente por 13104740000110 - MUNICIPIO DE ITABAIANA

LEI

ESTADO DE SERGIPE
PREFEITURA MUNICIPAL DE ITABAIANA
QDD - Quadro de Detalhamento da Despesa

Exercício: 2025

Classificação	Especificação	Desdob.	Elemento	Categoria
			Total Geral:	676.777.000,00

Contabilis - Desenvolvido por 3Tecnos Tecnologia / / Emitido em: 30/08/2024 11:55:25 Página 91 de 91

Esta edição encontra-se no site: http://www.municipioonline.com.br/se/prefeitura/itabaiana

Assinado digitalmente por 13104740000110 - MUNICIPIO DE ITABAIANA

ESTADO DE SERGIPE

MUNICÍPIO DE ITABAIANA

Receita e Despesa segundo a Categoria Econômica

Exercício: 2025

Receita	Valor	Valor	Despesa	Valor	Valor
10000000 - RECEITAS CORRENTES		**468.611.821,92**	**30000000 - DESPESAS CORRENTES**		**415.865.104,18**
11000000 - IMPOSTOS, TAXAS E CONTRIBUIÇÕES DE MELHORIA	67.635.188,64		31000000 - PESSOAL E ENCARGOS SOCIAIS	231.993.830,91	
12000000 - CONTRIBUIÇÕES	11.116.861,46		33000000 - OUTRAS DESPESAS CORRENTES	183.871.273,27	
13000000 - RECEITA PATRIMONIAL	32.947.008,38		**40000000 - DESPESAS DE CAPITAL**		**147.093.201,55**
17000000 - TRANSFERÊNCIAS CORRENTES	353.919.481,63		44000000 - INVESTIMENTOS	132.066.078,25	
19000000 - OUTRAS RECEITAS CORRENTES	2.993.281,81		45000000 - INVERSÕES FINANCEIRAS	986,00	
20000000 - RECEITAS DE CAPITAL		**53.561.335,21**	46000000 - AMORTIZAÇÃO DA DÍVIDA	15.026.137,30	
22000000 - ALIENAÇÃO DE BENS	388.950,00				
24000000 - TRANSFERÊNCIAS DE CAPITAL	53.039.169,26				
29000000 - OUTRAS RECEITAS DE CAPITAL	133.215,95				
DEDUÇÃO RECEITA		**-30.592.392,65**			
17000000 - TRANSFERÊNCIAS CORRENTES	-30.592.392,65				
RESTITUIÇÃO RECEITA		**-336.948,13**			
17000000 - TRANSFERÊNCIAS CORRENTES	-336.948,13				
Total		**491.243.816,35**	**Total**		**562.958.305,73**

Resumo

1 - RECEITAS CORRENTES	**468.611.821,92**	**3 - DESPESAS CORRENTES**	**415.865.104,18**
2 - RECEITAS DE CAPITAL	**53.561.335,21**	**4 - DESPESAS DE CAPITAL**	**147.093.201,55**
7 - RECEITAS CORRENTES INTRAORÇAMENTÁRIAS	**0,00**	**9 - RESERVAS**	**0,00**
8 - RECEITAS DE CAPITAL INTRAORÇAMENTÁRIAS	**0,00**		
DEDUÇÕES+RESTITUIÇÕES DAS RECEITAS	**-30.929.340,78**		
DÉFICIT	**71.714.489,38**		
Total da Receita	**562.958.305,73**	**Total da Despesa**	**562.958.305,73**

Receita	Valor	Valor	Despesa	Valor	Valor

VALMIR DOS SANTOS COSTA
PREFEITO(A) Mat.2326340052

JILDEVAN TELES SILVA
CONTADOR CRC.3859

Item	Especificação	Desdobramento	Fonte	Cat. Econômica
1000000000	**RECEITAS CORRENTES**			**468.611.821,92**
1100000000	**IMPOSTOS, TAXAS E CONTRIBUIÇÕES DE MELHORIA**			**67.635.188,64**
1110000000	IMPOSTOS		62.642.182,66	
1112000000	IMPOSTOS SOBRE O PATRIMÔNIO	16.057.018,68		
1112500000	IMPOSTO SOBRE A PROPRIEDADE PREDIAL E TERRITORIAL URBANA	10.636.777,20		
1112500100	Imposto sobre a Propriedade Predial e Territorial Urbana - Principal	7.875.577,12		
1112500200	Imposto sobre a Propriedade Predial e Territorial Urbana - Multas e Juros	173.664,61		
1112500300	Imposto sobre a Propriedade Predial e Territorial Urbana - Dívida Ativa	2.579.278,32		
1112500400	Imposto sobre a Propriedade Predial e Territorial Urbana - Dívida Ativa - Multas e Juros	8.257,15		
1112530000	IMPOSTOS SOBRE TRANSMISSÃO "INTER VIVOS" DE BENS IMÓVEIS E DE DIREITOS REAIS SOBRE IMÓVEIS	5.420.241,48		
1112530100	Impostos sobre Transmissão "Inter Vivos" de Bens Imóveis e de Direitos Reais sobre Imóveis - Principal	5.397.588,59		
1112530300	Impostos sobre Transmissão "Inter Vivos" de Bens Imóveis e de Direitos Reais sobre Imóveis - Dívida Ativa	22.652,89		
1113000000	IMPOSTOS SOBRE A RENDA E PROVENTOS DE QUALQUER NATUREZA	22.259.032,64		
1113030000	IMPOSTO SOBRE A RENDA - RETIDO NA FONTE	22.259.032,64		
1113031000	IMPOSTO SOBRE A RENDA - RETIDO NA FONTE - TRABALHO	19.028.226,96		
1113031100	Imposto sobre a Renda - Retido na Fonte - Trabalho - Principal	19.028.226,96		
1113034000	IMPOSTO SOBRE A RENDA - RETIDO NA FONTE - OUTROS RENDIMENTOS	3.230.805,68		
1113034100	Imposto sobre a Renda - Retido na Fonte - Outros Rendimentos - Principal	3.230.805,68		
1114000000	IMPOSTOS SOBRE A PRODUÇÃO E CIRCULAÇÃO DE MERCADORIAS E SERVIÇOS	24.326.131,34		
1114510000	IMPOSTOS SOBRE SERVIÇOS	24.326.131,34		
1114511000	IMPOSTO SOBRE SERVIÇOS DE QUALQUER NATUREZA - ISSQN	24.326.131,34		
1114511100	Imposto sobre Serviços de Qualquer Natureza - ISSQN - Principal	24.036.386,64		
1114511200	Imposto sobre Serviços de Qualquer Natureza - ISSQN - Multas e Juros	135.339,75		
1114511300	Imposto sobre Serviços de Qualquer Natureza - ISSQN - Dívida Ativa	108.264,14		
1114511400	Imposto sobre Serviços de Qualquer Natureza - ISSQN - Dívida Ativa - Multas e Juros	46.140,81		
1120000000	TAXAS		4.993.005,98	
1121000000	TAXAS PELO EXERCÍCIO DO PODER DE POLÍCIA	4.993.005,98		
1121010000	TAXAS DE INSPEÇÃO, CONTROLE E FISCALIZAÇÃO	4.993.005,98		
1121010100	Taxas de Inspeção, Controle e Fiscalização - Principal	4.562.052,44		
1121010200	Taxas de Inspeção, Controle e Fiscalização - Multas e Juros	25.306,50		
1121010300	Taxas de Inspeção, Controle e Fiscalização - Dívida Ativa	405.309,28		
1121010400	Taxas de Inspeção, Controle e Fiscalização - Multas e Juros da Dívida Ativa	337,76		
1200000000	**CONTRIBUIÇÕES**			**11.116.861,46**
1240000000	CONTRIBUIÇÃO PARA O CUSTEIO DO SERVIÇO DE ILUMINAÇÃO PÚBLICA		11.116.861,46	
1241000000	CONTRIBUIÇÃO PARA O CUSTEIO DO SERVIÇO DE ILUMINAÇÃO PÚBLICA	11.116.861,46		
1241500000	CONTRIBUIÇÃO PARA O CUSTEIO DO SERVIÇO DE ILUMINAÇÃO PÚBLICA	11.116.861,46		
1241500100	Contribuição para o Custeio do Serviço de Iluminação Pública - Principal	11.116.861,46		
1300000000	**RECEITA PATRIMONIAL**			**32.947.008,38**
1310000000	EXPLORAÇÃO DO PATRIMÔNIO IMOBILIÁRIO DO ESTADO		112.835,25	
1311000000	EXPLORAÇÃO DO PATRIMÔNIO IMOBILIÁRIO DO ESTADO	112.835,25		
1311020000	CONCESSÃO, PERMISSÃO, AUTORIZAÇÃO OU CESSÃO DO DIREITO DE USO DE BENS IMÓVEIS PÚBLICOS	112.835,25		
1311020100	Concessão, Permissão, Autorização ou Cessão do Direito de Uso de Bens Imóveis Públicos - Principal	112.835,25		
1320000000	VALORES MOBILIÁRIOS		14.850.724,69	
1321000000	JUROS E CORREÇÕES MONETÁRIAS	14.850.724,69		
1321010000	REMUNERAÇÃO DE DEPÓSITOS BANCÁRIOS	14.850.724,69		
1321010100	Remuneração de Depósitos Bancários - Principal	14.850.724,69		
1330000000	DELEGAÇÃO DE SERVIÇOS PÚBLICOS MEDIANTE CONCESSÃO, PERMISSÃO, AUTORIZAÇÃO OU LICENÇA		17.983.448,44	
13350000	Delegação dos Serviços de Saneamento Básico	17.983.448,44		
13355000	Delegação dos serviços de abastecimento de água potável	17.983.448,44		
13355001	Delegação dos serviços de abastecimento de água potável - Principal	17.983.448,44		
1700000000	**TRANSFERÊNCIAS CORRENTES**			**353.919.481,63**

Item	Especificação	Desdobramento	Fonte	Cat. Econômica
1710000000	TRANSFERÊNCIAS DA UNIÃO E DE SUAS ENTIDADES		197.993.725,42	
1711000000	TRANSFERÊNCIAS DECORRENTES DE PARTICIPAÇÃO NA RECEITA DA UNIÃO	105.165.863,54		
1711510000	COTA-PARTE DO FUNDO DE PARTICIPAÇÃO DOS MUNICÍPIOS - FPM	104.883.484,92		
1711511000	COTA-PARTE DO FUNDO DE PARTICIPAÇÃO DOS MUNICÍPIOS - COTA MENSAL	93.372.358,70		
1711511100	Cota-Parte do Fundo de Participação dos Municípios - Cota Mensal - Principal	93.372.358,70		
1711512000	COTA-PARTE DO FUNDO DE PARTICIPAÇÃO DOS MUNICÍPIOS - COTAS EXTRAORDINÁRIAS	11.511.126,22		
1711512100	Cota-Parte do Fundo de Participação dos Municípios - Cotas Extraordinárias - Principal	11.511.126,22		
1711520000	COTA-PARTE DO IMPOSTO SOBRE A PROPRIEDADE TERRITORIAL RURAL	169.114,70		
1711520100	Cota-Parte do Imposto Sobre a Propriedade Territorial Rural - Principal	169.114,70		
1711540000	COTA-PARTE DA CONTRIBUIÇÃO DE INTERVENÇÃO NO DOMÍNIO ECONÔMICO	113.263,92		
1711540100	Cota-Parte da Contribuição de Intervenção no Domínio Econômico - Principal	113.263,92		
1712000000	TRANSFERÊNCIAS DAS COMPENSAÇÕES FINANCEIRAS PELA EXPLORAÇÃO DE RECURSOS NATURAIS	2.186.364,12		
1712510000	COTA-PARTE DA COMPENSAÇÃO FINANCEIRA PELA EXPLORAÇÃO DE RECURSOS MINERAIS - CFEM	334.872,38		
1712510100	Cota-parte da Compensação Financeira pela Exploração de Recursos Minerais - CFEM - Principal	334.872,38		
1712520000	COTA-PARTE DA COMPENSAÇÃO FINANCEIRA PELA PRODUÇÃO DE PETRÓLEO	1.851.491,74		
1712521000	COTA-PARTE DA COMPENSAÇÃO FINANCEIRA PELA PRODUÇÃO DE PETRÓLEO – LEI Nº 7.990/89	2.073,68		
1712521100	Cota-parte da Compensação Financeira pela Produção de Petróleo – Lei nº 7.990/89 - Principal	2.073,68		
1712524000	COTA-PARTE DO FUNDO ESPECIAL DO PETRÓLEO – FEP	1.849.418,06		
1712524100	Cota-Parte do Fundo Especial do Petróleo – FEP - Principal	1.849.418,06		
1713000000	TRANSFERÊNCIAS DE RECURSOS DO SISTEMA ÚNICO DE SAÚDE – SUS	72.950.882,75		
1713500000	TRANSFERÊNCIAS DE RECURSOS DO SISTEMA ÚNICO DE SAÚDE – SUS – REPASSES FUNDO A FUNDO - BLOCO DE MANUTENÇÃO DAS AÇÕES	71.869.052,75		
1713501000	TRANSFERÊNCIAS DE RECURSOS DO BLOCO DE MANUTENÇÃO DAS AÇÕES E SERVIÇOS PÚBLICOS DE SAÚDE – ATENÇÃO PRIMÁRIA	23.242.000,80		
1713501100	Transferências de Recursos do Bloco de Manutenção das Ações e Serviços Públicos de Saúde – Atenção Primária - Pri	23.242.000,80		
1713502000	TRANSFERÊNCIAS DE RECURSOS DO BLOCO DE MANUTENÇÃO DAS AÇÕES E SERVIÇOS PÚBLICOS DE SAÚDE – ATENÇÃO ESPECIALIZADA	41.728.463,72		
1713502100	Transferências de Recursos do Bloco de Manutenção das Ações e Serviços Públicos de Saúde – Atenção Especializada	41.728.463,72		
1713503000	TRANSFERÊNCIAS DE RECURSOS DO BLOCO DE MANUTENÇÃO DAS AÇÕES E SERVIÇOS PÚBLICOS DE SAÚDE – VIGILÂNCIA EM SAÚDE	2.368.617,74		
1713503100	Transferências de Recursos do Bloco de Manutenção das Ações e Serviços Públicos de Saúde – Vigilância em Saúde -	2.368.617,74		
1713504000	TRANSFERÊNCIAS DE RECURSOS DO BLOCO DE MANUTENÇÃO DAS AÇÕES E SERVIÇOS PÚBLICOS DE SAÚDE – ASSISTÊNCIA FARMACÊUTIC	970.476,00		
1713504100	Transferências de Recursos do Bloco de Manutenção das Ações e Serviços Públicos de Saúde – Assistência Farmacêuti	970.476,00		
1713505000	TRANSFERÊNCIAS DE RECURSOS DO BLOCO DE MANUTENÇÃO DAS AÇÕES E SERVIÇOS PÚBLICOS DE SAÚDE – GESTÃO DO SUS	3.559.494,49		
1713505100	Transferências de Recursos do Bloco de Manutenção das Ações e Serviços Públicos de Saúde – Gestão do SUS - Princi	3.559.494,49		
1713510000	TRANSFERÊNCIAS DE RECURSOS DO SISTEMA ÚNICO DE SAÚDE – SUS - REPASSES FUNDO A FUNDO - BLOCO DE ESTRUTURAÇÃO DA REDE	1.081.830,00		
1713511000	TRANSFERÊNCIAS DE RECURSOS DO BLOCO DE ESTRUTURAÇÃO DA REDE DE SERVIÇOS PÚBLICOS DE SAÚDE - ATENÇÃO PRIMÁRIA	1.081.830,00		
1713511100	Transferências de Recursos do Bloco de Estruturação da Rede de Serviços Públicos de Saúde - Atenção Primária - Pr	1.081.830,00		
1714000000	TRANSFERÊNCIAS DE RECURSOS DO FUNDO NACIONAL DO DESENVOLVIMENTO DA EDUCAÇÃO – FNDE?	7.838.269,73		
1714500000	TRANSFERÊNCIAS DO SALÁRIO-EDUCAÇÃO	5.844.832,28		
1714500100	Transferências do Salário-Educação - Principal	5.844.832,28		

Item	Especificação	Desdobramento	Fonte	Cat. Econômica
1714520000	TRANSFERÊNCIAS REFERENTES AO PROGRAMA NACIONAL DE ALIMENTAÇÃO ESCOLAR – PNAE	1.448.824,00		
1714520100	Transferências referentes ao Programa Nacional de Alimentação Escolar – PNAE - Principal	1.448.824,00		
1714530000	TRANSFERÊNCIAS REFERENTES AO PROGRAMA NACIONAL DE APOIO AO TRANSPORTE DO ESCOLAR – PNATE	544.613,45		
1714530100	Transferências referentes ao Programa Nacional de Apoio ao Transporte do Escolar – PNATE - Principal	544.613,45		
1715000000	TRANSFERÊNCIAS DE RECURSOS DE COMPLEMENTAÇÃO DA UNIÃO AO FUNDO DE MANUTENÇÃO E DESENVOLVIMENTO DA EDUCAÇÃO BÁSICA E D	4.510.125,97		
1715500000	TRANSFERÊNCIAS DE RECURSOS DA COMPLEMENTAÇÃO DA UNIÃO AO FUNDO DE MANUTENÇÃO E DESENVOLVIMENTO DA EDUCAÇÃO BÁSICA E	3.664.173,41		
1715500100	Transferências de Recursos de Complementação da União ao Fundeb – VAAT - Principal	3.664.173,41		
1715520000	Transferências de Recursos de Complementação da União ao Fundeb – VAAR	241.472,13		
1715520100	Transferências de Recursos de Complementação da União ao Fundeb – VAAR - Principal	241.472,13		
1715530000	TRANSFERÊNCIAS DE RECURSOS DO FUNDEB DESTINADOS À CRIAÇÃO DE MATRÍCULAS EM ETI	604.480,43		
1715530100	Transferências de Recursos do Fundeb destinados à criação de matrículas em ETI - Principal	604.480,43		
1716000000	TRANSFERÊNCIAS DE RECURSOS DO FUNDO NACIONAL DE ASSISTÊNCIA SOCIAL – FNAS	1.887.301,07		
1716500000	TRANSFERÊNCIAS DE RECURSOS DO FUNDO NACIONAL DE ASSISTÊNCIA SOCIAL – FNAS	1.887.301,07		
1716500100	Transferências de Recursos do Fundo Nacional de Assistência Social – FNAS - Principal	1.887.301,07		
1717000000	TRANSFERÊNCIAS DE CONVÊNIOS DA UNIÃO E DE SUAS ENTIDADES	1.098.808,76		
1717010000	TRANSFERÊNCIAS DE CONVÊNIOS DA UNIÃO E DE SUAS ENTIDADES	750.000,00		
1717010100	Transferências de Convênios da União e de Suas Entidades - Principal	750.000,00		
1717500000	TRANSFERÊNCIAS DE CONVÊNIOS DA UNIÃO PARA O SISTEMA ÚNICO DE SAÚDE – SUS	348.808,76		
1717500100	Transferências de Convênios da União para o Sistema Único de Saúde – SUS - Principal	348.808,76		
1719000000	OUTRAS TRANSFERÊNCIAS DE RECURSOS DA UNIÃO E DE SUAS ENTIDADES	2.356.109,48		
1719570000	TRANSFERÊNCIA ESPECIAL DA UNIÃO	2.320.054,16		
1719570100	Transferência Especial da União - Principal	2.320.054,16		
1719580000	TRANSFERÊNCIA OBRIGATÓRIA DECORRENTE DA LEI COMPLEMENTAR Nº 176/2020	36.055,32		
1719580100	Transferência Obrigatória Decorrente da Lei Complementar nº 176/2020 - Principal	36.055,32		
1720000000	TRANSFERÊNCIAS DOS ESTADOS E DO DISTRITO FEDERAL E DE SUAS ENTIDADES		66.870.206,74	
1721000000	PARTICIPAÇÃO NA RECEITA DOS ESTADOS E DISTRITO FEDERAL	59.420.497,72		
1721500000	COTA-PARTE DO ICMS	41.766.988,38		
1721500100	Cota-Parte do ICMS - Principal	41.766.988,38		
1721510000	COTA-PARTE DO IPVA	17.547.167,33		
1721510100	Cota-Parte do IPVA - Principal	17.547.167,33		
1721520000	COTA-PARTE DO IPI - MUNICÍPIOS	106.342,01		
1721520100	Cota-Parte do IPI - Municípios - Principal	106.342,01		
1722000000	TRANSFERÊNCIAS DAS COMPENSAÇÕES FINANCEIRAS PELA EXPLORAÇÃO DE RECURSOS NATURAIS	434.114,57		
1722500000	TRANSFERÊNCIA DA COTA-PARTE DA COMPENSAÇÃO FINANCEIRA (25%)	434.114,57		
1722503000	COTA-PARTE ROYALTIES – COMPENSAÇÃO FINANCEIRA PELA PRODUÇÃO DO PETRÓLEO – LEI Nº 7.990/89, ARTIGO 9º	434.114,57		
1722503100	Cota-parte Royalties – Compensação Financeira pela Produção do Petróleo – Lei nº 7.990/89, artigo 9º - Principal	434.114,57		
1723000000	TRANSFERÊNCIAS DE RECURSOS DO SISTEMA ÚNICO DE SAÚDE – SUS	6.440.064,50		
1723500000	TRANSFERÊNCIAS DE RECURSOS DO SISTEMA ÚNICO DE SAÚDE – SUS	6.440.064,50		
1723500100	Transferências de Recursos do Sistema Único de Saúde – SUS - Principal	6.440.064,50		
1729000000	OUTRAS TRANSFERÊNCIAS DOS ESTADOS E DISTRITO FEDERAL	575.529,95		
1729510000	TRANSFERÊNCIAS DE ESTADOS DESTINADAS À ASSISTÊNCIA SOCIAL	575.529,95		

Item	Especificação	Desdobramento	Fonte	Cat. Econômica
1729510100	Transferências de Estados destinadas à Assistência Social - Principal	575.529,95		
1750000000	TRANSFERÊNCIAS DE OUTRAS INSTITUIÇÕES PÚBLICAS		89.055.549,47	
1751000000	TRANSFERÊNCIAS DE RECURSOS DO FUNDO DE MANUTENÇÃO E DESENVOLVIMENTO DA EDUCAÇÃO BÁSICA E DE VALORIZAÇÃO DOS PROFISSIO	89.055.549,47		
1751500000	TRANSFERÊNCIAS DE RECURSOS DO FUNDO DE MANUTENÇÃO E DESENVOLVIMENTO DA EDUCAÇÃO BÁSICA E DE VALORIZAÇÃO DOS PROFISS	89.055.549,47		
1751500100	Transferências de Recursos do Fundo de Manutenção e Desenvolvimento da Educação Básica e de Valorização dos Profi	89.055.549,47		
1900000000	**OUTRAS RECEITAS CORRENTES**			**2.993.281,81**
1910000000	MULTAS ADMINISTRATIVAS, CONTRATUAIS E JUDICIAIS		1.336.812,57	
1911000000	MULTAS ADMINISTRATIVAS, CONTRATUAIS E JUDICIAIS	1.336.812,57		
1911010000	MULTAS PREVISTAS EM LEGISLAÇÃO ESPECÍFICA	1.336.812,57		
1911010100	Multas Previstas em Legislação Específica - Principal	1.336.812,57		
1920000000	INDENIZAÇÕES, RESTITUIÇÕES E RESSARCIMENTOS		491.648,55	
1922000000	RESTITUIÇÕES	491.648,55		
1922990000	OUTRAS RESTITUIÇÕES	491.648,55		
1922990100	Outras Restituições - Principal	491.648,55		
1990000000	DEMAIS RECEITAS CORRENTES		1.164.820,69	
1999000000	OUTRAS RECEITAS CORRENTES	1.164.820,69		
1999990000	OUTRAS RECEITAS	1.164.820,69		
1999992000	OUTRAS RECEITAS NÃO ARRECADADAS E NÃO PROJETADAS PELA RFB - PRIMÁRIAS	1.164.820,69		
1999992100	Outras Receitas Não Arrecadadas e Não Projetadas pela RFB - Primárias - Principal	1.164.820,69		
2000000000	**RECEITAS DE CAPITAL**			**53.561.335,21**
2200000000	**ALIENAÇÃO DE BENS**			**388.950,00**
2210000000	ALIENAÇÃO DE BENS MÓVEIS		388.950,00	
2213000000	ALIENAÇÃO DE BENS MÓVEIS E SEMOVENTES	388.950,00		
2213010000	ALIENAÇÃO DE BENS MÓVEIS E SEMOVENTES	388.950,00		
2213010100	Alienação de Bens Móveis e Semoventes - Principal	388.950,00		
2400000000	**TRANSFERÊNCIAS DE CAPITAL**			**53.039.169,26**
2410000000	TRANSFERÊNCIAS DA UNIÃO E DE SUAS ENTIDADES		52.889.169,26	
2411000000	TRANSFERÊNCIAS DE RECURSOS DO SISTEMA ÚNICO DE SAÚDE - SUS	2.450.194,13		
2411500000	TRANSFERÊNCIAS DE RECURSOS DO SISTEMA ÚNICO DE SAÚDE – SUS – FUNDO A FUNDO - BLOCO DE MANUTENÇÃO DAS AÇÕES E SERVIÇ	2.450.194,13		
2411502000	TRANSFERÊNCIAS DE RECURSOS DO BLOCO DE MANUTENÇÃO DAS AÇÕES E SERVIÇOS PÚBLICOS DE SAÚDE – ATENÇÃO ESPECIALIZADA	2.450.194,13		
2411502100	Transferências de Recursos do Bloco de Manutenção das Ações e Serviços Públicos de Saúde – Atenção Especializada	2.450.194,13		
2412000000	TRANSFERÊNCIAS DE RECURSOS DO FUNDO NACIONAL DO DESENVOLVIMENTO DA EDUCAÇÃO – FNDE	4.232.759,93		
2412500000	TRANSFERÊNCIAS DE RECURSOS DESTINADOS A PROGRAMAS DE EDUCAÇÃO	4.232.759,93		
2412509000	OUTRAS TRANSFERÊNCIAS DESTINADAS A PROGRAMAS DE EDUCAÇÃO	4.232.759,93		
2412509100	Outras transferências destinadas a Programas de Educação - Principal	4.232.759,93		
2414000000	TRANSFERÊNCIAS DE CONVÊNIOS DA UNIÃO E DE SUAS ENTIDADES	25.156.311,00		
2414010000	TRANSFERÊNCIAS DE CONVÊNIOS DA UNIÃO E DE SUAS ENTIDADES	25.156.311,00		
2414010100	Transferências de Convênios da União e de suas Entidades - Principal	25.156.311,00		
2419000000	OUTRAS TRANSFERÊNCIAS DE RECURSOS DA UNIÃO E DE SUAS ENTIDADES	21.049.904,20		
2419510000	Transferência Especial da União	7.524.000,00		
2419510100	Transferência Especial da União - Principal	7.524.000,00		
2419990000	OUTRAS TRANSFERÊNCIAS DE RECURSOS DA UNIÃO E DE SUAS ENTIDADES	13.525.904,20		
2419990100	Outras Transferências De Recursos da União e de suas Entidades - Principal	13.525.904,20		
2420000000	TRANSFERÊNCIAS DOS ESTADOS E DO DISTRITO FEDERAL E DE SUAS ENTIDADES		150.000,00	
2429000000	OUTRAS TRANSFERÊNCIAS DE RECURSOS DOS ESTADOS	150.000,00		
2429990000	OUTRAS TRANSFERÊNCIAS DE RECURSOS DOS ESTADOS	150.000,00		
2429990100	Outras Transferências de Recursos dos Estados - Principal	150.000,00		

Item	Especificação	Desdobramento	Fonte	Cat. Econômica
2900000000	**OUTRAS RECEITAS DE CAPITAL**			**133.215,95**
2990000000	DEMAIS RECEITAS DE CAPITAL		133.215,95	
2999000000	OUTRAS RECEITAS DE CAPITAL	133.215,95		
2999990000	OUTRAS RECEITAS DE CAPITAL	133.215,95		
2999990100	Outras Receitas de Capital - Principal	133.215,95		
1000000000	**Dedução Fundeb - RECEITAS CORRENTES**			**-30.592.392,65**
1700000000	**Dedução Fundeb - TRANSFERÊNCIAS CORRENTES**			**-30.592.392,65**
1710000000	Dedução Fundeb - TRANSFERÊNCIAS DA UNIÃO E DE SUAS ENTIDADES		-18.708.294,08	
1711000000	Dedução Fundeb - TRANSFERÊNCIAS DECORRENTES DE PARTICIPAÇÃO NA RECEITA DA UNIÃO	-18.708.294,08		
1711510000	Dedução Fundeb - COTA-PARTE DO FUNDO DE PARTICIPAÇÃO DOS MUNICÍPIOS - FPM	-18.674.471,29		
1711511000	Dedução Fundeb - COTA-PARTE DO FUNDO DE PARTICIPAÇÃO DOS MUNICÍPIOS - COTA MENSAL	-18.674.471,29		
1711511100	Dedução Fundeb - Cota-Parte do Fundo de Participação dos Municípios - Cota Mensal - Principal	-18.674.471,29		
1711520000	Dedução Fundeb - COTA-PARTE DO IMPOSTO SOBRE A PROPRIEDADE TERRITORIAL RURAL	-33.822,79		
1711520100	Dedução Fundeb - Cota-Parte do Imposto Sobre a Propriedade Territorial Rural - Principal	-33.822,79		
1720000000	Dedução Fundeb - TRANSFERÊNCIAS DOS ESTADOS E DO DISTRITO FEDERAL E DE SUAS ENTIDADES		-11.884.098,57	
1721000000	Dedução Fundeb - PARTICIPAÇÃO NA RECEITA DOS ESTADOS E DISTRITO FEDERAL	-11.884.098,57		
1721500000	Dedução Fundeb - COTA-PARTE DO ICMS	-8.353.397,41		
1721500100	Dedução Fundeb - Cota-Parte do ICMS - Principal	-8.353.397,41		
1721510000	Dedução Fundeb - COTA-PARTE DO IPVA	-3.509.432,80		
1721510100	Dedução Fundeb - Cota-Parte do IPVA - Principal	-3.509.432,80		
1721520000	Dedução Fundeb - COTA-PARTE DO IPI - MUNICÍPIOS	-21.268,36		
1721520100	Dedução Fundeb - Cota-Parte do IPI - Municípios - Principal	-21.268,36		
1000000000	**Restituição de Receita - RECEITAS CORRENTES**			**-336.948,13**
1700000000	**Restituição de Receita - TRANSFERÊNCIAS CORRENTES**			**-336.948,13**
1710000000	Restituição de Receita - TRANSFERÊNCIAS DA UNIÃO E DE SUAS ENTIDADES		-46.421,93	
1715000000	Restituição de Receita - TRANSFERÊNCIAS DE RECURSOS DE COMPLEMENTAÇÃO DA UNIÃO AO FUNDO DE MANUTENÇÃO E DESENVOLVIMEN	-46.421,93		
1715520000	Restituição de Receita - Transferências de Recursos de Complementação da União ao Fundeb – VAAR	-46.421,93		
1715520100	Restituição de Receita - Transferências de Recursos de Complementação da União ao Fundeb – VAAR - Principal	-46.421,93		
1720000000	Restituição de Receita - TRANSFERÊNCIAS DOS ESTADOS E DO DISTRITO FEDERAL E DE SUAS ENTIDADES		-290.526,20	
1721000000	Restituição de Receita - PARTICIPAÇÃO NA RECEITA DOS ESTADOS E DISTRITO FEDERAL	-290.526,20		
1721500000	Restituição de Receita - COTA-PARTE DO ICMS	-290.526,20		
1721500100	Restituição de Receita - Cota-Parte do ICMS - Principal	-290.526,20		

Total da Receita: 491.243.816,35

VALMIR DOS SANTOS COSTA
PREFEITO(A) Mat.2326340052

JILDEVAN TELES SILVA
CONTADOR CRC.3859

ESTADO DE SERGIPE
MUNICÍPIO DE ITABAIANA
Natureza da Despesa - Consolidação

Exercício: 2025

Classificação	Especificação	Desdobramento	Elemento	Categoria
30000000	**DESPESAS CORRENTES**			**415.865.104,18**
31000000	**PESSOAL E ENCARGOS SOCIAIS**			**231.993.830,91**
31900000	APLICAÇÕES DIRETAS		228.036.949,01	
31900100	Aposentadorias, Reserva Remunerada e Reformas	715.874,29		
31900400	Contratação Por Tempo Determinado	37.021.899,64		
31901100	Vencimentos e Vantagens Fixas Pessoal Civil	164.108.790,56		
31901300	Obrigações Patronais	17.985.518,82		
31901600	Outras Despesas Variáveis - Pessoal Civil	3.197.343,76		
31901900	Auxilio Fardamento	51.142,40		
31904600	Auxilio-alimentacao	103.065,60		
31909100	Sentenças Judiciais	4.413.737,92		
31909200	Despesas Exercícios Anteriores	519,00		
31909400	Indenizações e Restituições Trabalhistas	439.057,02		
31960000	APLICACAO DIREITA A CONTA DE RECURSOS DE QUE TRATA O ART. 25 DA LC 141/2012		3.956.881,90	
31960400	Contratacao Por Tempo Determinado	1.456.331,77		
31961100	Vencimentos e Vantagens Ficas - Pessoal Civil	2.500.550,13		
33000000	**OUTRAS DESPESAS CORRENTES**			**183.871.273,27**
33500000	TRANSFERÊNCIAS A INSTITUIÇÕES PRIVADAS SEM FINS LUCRATIVOS		1.685.650,00	
33504100	Contribuições	186.960,00		
33504300	Subvenções Sociais	1.498.690,00		
33900000	APLICAÇÕES DIRETAS		182.185.623,27	
33900800	Outros Benefícios Assistenciais	11.365,12		
33901400	Diárias - Civil	272.035,75		
33901800	Auxílio Financeiro a Estudantes	426.700,00		
33901900	Auxílio-fardamento	33.672,00		
33903000	Material de Consumo	58.247.405,70		
33903100	Premiações Culturais, Art., Científicas, Desport. e Outras	330.107,51		
33903200	Material, Bem ou Serviço Para Distribuição Gratuita	10.731.644,90		
33903300	Passagens e Despesas Com Locomoção	179.022,17		
33903500	Serviços de Consultoria	1.416.122,81		
33903600	Outros Serviços de Terceiros - Pessoa Física	2.662.857,94		
33903700	Locação de Mão-de-obra	93.154,72		
33903900	Outros Serviços de Terceiros - Pessoa Jurídica	100.807.824,21		
33904000	Serviços de Tecnologia da Informação e Comunicação - Pessoa Jurídica	2.690.786,55		
33904300	Subvenções Sociais	44.050,00		
33904600	Auxílio-alimentação	918.703,83		
33904700	Obrigações Tributárias e Contributivas	1.483.634,83		
33904800	Outros Auxílios Financeiros a Pessoas Físicas	332.144,73		
33909100	Sentenças Judiciais	877.875,46		
33909200	Despesas de Exercícios Anteriores	532.339,34		
33909300	Indenizações e Restituições	94.175,70		
40000000	**DESPESAS DE CAPITAL**			**147.093.201,55**
44000000	**INVESTIMENTOS**			**132.066.078,25**
44900000	APLICAÇÕES DIRETAS		132.066.078,25	
44905100	Obras e Instalações	106.731.677,18		
44905200	Equipamentos e Material Permanente	7.310.032,55		
44906100	Aquisição de Imóveis	16.297.267,04		
44909300	Indenizações e Restituições	1.727.101,48		
45000000	**INVERSÕES FINANCEIRAS**			**986,00**
45900000	APLICAÇÕES DIRETAS		986,00	
45905200	Equipamentos e Material Permanente	986,00		
46000000	**AMORTIZAÇÃO DA DÍVIDA**			**15.026.137,30**
46900000	APLICAÇÕES DIRETAS		15.026.137,30	
46907100	Principal da Dívida Contratual Resgatado	15.026.137,30		
			Total Despesa:	**562.958.305,73**

Classificação	Especificação	Desdobramento	Elemento	Categoria

VALMIR DOS SANTOS COSTA
PREFEITO(A) Mat.2326340052

JILDEVAN TELES SILVA
CONTADOR CRC.3859

Exercício: 2025

Especificação		Projeto	Atividade	Oper. Especial	Total
Poder:	**Poder Legislativo**				
Órgão:	**01 - CÂMARA MUNICIPAL DE ITABAIANA**				
UO:	**0101 - CÂMARA MUNICIPAL DE ITABAIANA**				
Função	**01 Legislativa**				
SubFunç.	**031 Ação Legislativa**				
Programa:	**0008 DESENVOLVIMENTO E MODERNIZAÇÃO LEGISLATIVA**				
1001	AQUISIÇÃO DE MOBILIÁRIOS, EQUIPAMENTOS E VEÍCULOS PARA A CÂMARA MUNICIPAL	21.136,50	0,00	0,00	21.136,50
2001	MANUTENÇÃO DAS ATIVIDADES DA CÂMARA	0,00	12.978.847,39	0,00	12.978.847,39
	Soma Programa:	**21.136,50**	**12.978.847,39**	**0,00**	**12.999.983,89**
	Soma SubFunção:	**21.136,50**	**12.978.847,39**	**0,00**	**12.999.983,89**
	Soma Função:	**21.136,50**	**12.978.847,39**	**0,00**	**12.999.983,89**
	Total Unidade:	**21.136,50**	**12.978.847,39**	**0,00**	**12.999.983,89**
	Total Órgão:	**21.136,50**	**12.978.847,39**	**0,00**	**12.999.983,89**

Especificação		Projeto	Atividade	Oper. Especial	Total
Poder:	**Poder Executivo**				
Órgão:	**02 - PREFEITURA MUNICIPAL DE ITABAIANA**				
UO:	**0201 - GABINETE DO PREFEITO**				
Função	**04 Administração**				
SubFunç.	**122 Administração Geral**				
Programa:	**0001 GESTÃO PÚBLICA EFICIENTE**				
1003	AQUISIÇÃO DE MOBILIÁRIOS, EQUIPAMENTOS E VEÍCULOS PARA O GABINETE DO PREFEITO	1.595,00	0,00	0,00	1.595,00
2002	MANUTENÇÃO DO GABINETE DO PREFEITO	0,00	2.968.950,60	0,00	2.968.950,60
	Soma Programa:	**1.595,00**	**2.968.950,60**	**0,00**	**2.970.545,60**
	Soma SubFunção:	**1.595,00**	**2.968.950,60**	**0,00**	**2.970.545,60**
	Soma Função:	**1.595,00**	**2.968.950,60**	**0,00**	**2.970.545,60**
	Total Unidade:	**1.595,00**	**2.968.950,60**	**0,00**	**2.970.545,60**

Especificação		Projeto	Atividade	Oper. Especial	Total
Poder:	**Poder Executivo**				
Órgão:	**02 - PREFEITURA MUNICIPAL DE ITABAIANA**				
UO:	**0202 - PROCURADORIA GERAL**				
Função	**02 Judiciária**				
SubFunç.	**122 Administração Geral**				
Programa:	**0009 GESTÃO JURIDICA E DEFESA DO MUNICÍPIO**				
	2004 MANUTENÇÃO DA PROCURADORIA GERAL	0,00	1.875.587,63	0,00	1.875.587,63
	Soma Programa:	**0,00**	**1.875.587,63**	**0,00**	**1.875.587,63**
	Soma SubFunção:	**0,00**	**1.875.587,63**	**0,00**	**1.875.587,63**
	Soma Função:	**0,00**	**1.875.587,63**	**0,00**	**1.875.587,63**
	Total Unidade:	**0,00**	**1.875.587,63**	**0,00**	**1.875.587,63**

Especificação			Projeto	Atividade	Oper. Especial	Total
Poder:	**Poder Executivo**					
Órgão:	**02 - PREFEITURA MUNICIPAL DE ITABAIANA**					
UO:	**0203 - CONTROLADORIA GERAL**					
Função	**04**	**Administração**				
SubFunç.	**122**	**Administração Geral**				
Programa:	**0001**	**GESTÃO PÚBLICA EFICIENTE**				
	1005	AQUISIÇÃO DE MOBILIÁRIOS, EQUIPAMENTOS E VEÍCULOS PARA A CONTROLADORIA GERAL	665,02	0,00	0,00	665,02
		Soma Programa:	**665,02**	**0,00**	**0,00**	**665,02**
		Soma SubFunção:	**665,02**	**0,00**	**0,00**	**665,02**
Função	**04**	**Administração**				
SubFunç.	**124**	**Controle Interno**				
Programa:	**0001**	**GESTÃO PÚBLICA EFICIENTE**				
	2006	MANUTENÇÃO DA CONTROLADORIA GERAL	0,00	399.703,81	0,00	399.703,81
		Soma Programa:	**0,00**	**399.703,81**	**0,00**	**399.703,81**
		Soma SubFunção:	**0,00**	**399.703,81**	**0,00**	**399.703,81**
Função	**04**	**Administração**				
SubFunç.	**128**	**Formação de Recursos Humanos**				
Programa:	**0001**	**GESTÃO PÚBLICA EFICIENTE**				
	2007	QUALIFICAÇÃO E CAPACITAÇÃO DOS SERVIDORES DA CONTROLADORIA GERAL	0,00	370,00	0,00	370,00
		Soma Programa:	**0,00**	**370,00**	**0,00**	**370,00**
		Soma SubFunção:	**0,00**	**370,00**	**0,00**	**370,00**
		Soma Função:	**665,02**	**400.073,81**	**0,00**	**400.738,83**
		Total Unidade:	**665,02**	**400.073,81**	**0,00**	**400.738,83**

Especificação		Projeto	Atividade	Oper. Especial	Total
Poder:	**Poder Executivo**				
Órgão:	**02 - PREFEITURA MUNICIPAL DE ITABAIANA**				
UO:	**0205 - SECRETARIA DE EDUCAÇÃO**				
Função	**12 Educação**				
SubFunç.	**122 Administração Geral**				
Programa:	**0005 EDUCAÇÃO COM QUALIDADE**				
	2015 MANUTENÇÃO DOS CONSELHOS VINCULADOS A EDUCAÇÃO	0,00	39.725,88	0,00	39.725,88
	2139 MANUTENÇÃO DA ESCOLA AGRÍCOLA	0,00	116.409,66	0,00	116.409,66
	Soma Programa:	**0,00**	**156.135,54**	**0,00**	**156.135,54**
	Soma SubFunção:	**0,00**	**156.135,54**	**0,00**	**156.135,54**
Função	**12 Educação**				
SubFunç.	**243 Assistência à Criança e ao Adolescente**				
Programa:	**0005 EDUCAÇÃO COM QUALIDADE**				
	2016 APOIO A ESTUDANTES	0,00	426.700,00	0,00	426.700,00
	Soma Programa:	**0,00**	**426.700,00**	**0,00**	**426.700,00**
	Soma SubFunção:	**0,00**	**426.700,00**	**0,00**	**426.700,00**
Função	**12 Educação**				
SubFunç.	**361 Ensino Fundamental**				
Programa:	**0005 EDUCAÇÃO COM QUALIDADE**				
	1009 CONSTRUÇÃO, REFORMA E/OU AMPLIAÇÃO DE UNIDADES ESCOLARES DO ENSINO FUNDAMENTAL	13.610.774,47	0,00	0,00	13.610.774,47
	1012 AQUISIÇÃO DE EQUIPAMENTOS, MOBILIÁRIOS E VEÍCULOS PARA A SECRETARIA DE EDUCAÇÃO	22.421,35	0,00	0,00	22.421,35
	2017 ALIMENTAÇÃO ESCOLAR - ENSINO FUNDAMENTAL	0,00	5.232.553,73	0,00	5.232.553,73
	2018 DESENVOLVIMENTO E MANUTENÇÃO DO ENSINO FUNDAMENTAL	0,00	14.825.922,12	0,00	14.825.922,12
	2019 MANUTENÇÃO DO SISTEMA DE TRANSPORTE ESCOLAR	0,00	552.006,00	0,00	552.006,00
	2023 MANUTENÇÃO DA SECRETARIA DE EDUCAÇÃO	0,00	5.253.088,60	0,00	5.253.088,60
	Soma Programa:	**13.633.195,82**	**25.863.570,45**	**0,00**	**39.496.766,27**
	Soma SubFunção:	**13.633.195,82**	**25.863.570,45**	**0,00**	**39.496.766,27**
Função	**12 Educação**				
SubFunç.	**365 Educação Infantil**				
Programa:	**0005 EDUCAÇÃO COM QUALIDADE**				
	1013 CONSTRUÇÃO, REFORMA E/OU AMPLIAÇÃO DE UNIDADES ESCOLARES DA EDUCAÇÃO INFANTIL	3.191.872,10	0,00	0,00	3.191.872,10
	2024 DESENVOLVIMENTO E MANUTENÇÃO DA EDUCAÇÃO INFANTIL	0,00	9.293.640,39	0,00	9.293.640,39
	2025 ALIMENTAÇÃO ESCOLAR - EDUCAÇÃO CRECHE	0,00	2.546.723,86	0,00	2.546.723,86
	2138 ALIMENTAÇÃO ESCOLAR - EDUCAÇÃO PRÉ ESCOLA	0,00	1.977.707,40	0,00	1.977.707,40
	Soma Programa:	**3.191.872,10**	**13.818.071,65**	**0,00**	**17.009.943,75**
	Soma SubFunção:	**3.191.872,10**	**13.818.071,65**	**0,00**	**17.009.943,75**
Função	**12 Educação**				
SubFunç.	**366 Educação de Jovens e Adultos**				
Programa:	**0005 EDUCAÇÃO COM QUALIDADE**				
	2026 ALIMENTAÇÃO ESCOLAR - EJA	0,00	868.817,01	0,00	868.817,01
	Soma Programa:	**0,00**	**868.817,01**	**0,00**	**868.817,01**
	Soma SubFunção:	**0,00**	**868.817,01**	**0,00**	**868.817,01**
Função	**12 Educação**				
SubFunç.	**368 Educação Básica**				
Programa:	**0005 EDUCAÇÃO COM QUALIDADE**				
	1143 ALFABETIZAÇÃO PARA VALER	2.561.289,46	0,00	0,00	2.561.289,46
	2028 MANUTENÇÃO SALÁRIO EDUCAÇÃO	0,00	7.698.914,07	0,00	7.698.914,07
	Soma Programa:	**2.561.289,46**	**7.698.914,07**	**0,00**	**10.260.203,53**
	Soma SubFunção:	**2.561.289,46**	**7.698.914,07**	**0,00**	**10.260.203,53**
	Soma Função:	**19.386.357,38**	**48.832.208,72**	**0,00**	**68.218.566,10**

Especificação	Projeto	Atividade	Oper. Especial	Total
Total Unidade:	19.386.357,38	48.832.208,72	0,00	68.218.566,10

Especificação			Projeto	Atividade	Oper. Especial	Total
Poder:	**Poder Executivo**					
Órgão:	**02 - PREFEITURA MUNICIPAL DE ITABAIANA**					
UO:	**0206 - SECRETARIA DE EDUCAÇÃO - FUNDEB**					
Função	**12**	**Educação**				
SubFunç.	**361**	**Ensino Fundamental**				
Programa:	**0005**	**EDUCAÇÃO COM QUALIDADE**				
	1014	CONSTRUÇÃO, REFORMA E/OU AMPLIAÇÃO DE UNIDADES ESCOLARES DO ENSINO FUNDAMENTAL - FUNDEB	677.416,46	0,00	0,00	677.416,46
	2029	DESENVOLVIMENTO E MANUTENÇÃO DO ENSINO FUNDAMENTAL - FUNDEB	0,00	7.388.461,55	0,00	7.388.461,55
	2299	REMUNERAÇÃO DOS PROFISSIONAIS DA EDUCAÇÃO BÁSICA COM RECURSOS DO FUNDEB - ENSINO FUNDAMENTAL	0,00	66.009.473,06	0,00	66.009.473,06
		Soma Programa:	**677.416,46**	**73.397.934,61**	**0,00**	**74.075.351,07**
		Soma SubFunção:	**677.416,46**	**73.397.934,61**	**0,00**	**74.075.351,07**
Função	**12**	**Educação**				
SubFunç.	**365**	**Educação Infantil**				
Programa:	**0005**	**EDUCAÇÃO COM QUALIDADE**				
	1015	CONSTRUÇÃO, REFORMA E/OU AMPLIAÇÃO DE UNIDADES ESCOLARES DA EDUCAÇÃO INFANTIL - FUNDEB	111.000,00	0,00	0,00	111.000,00
	2030	DESENVOLVIMENTO E MANUTENÇÃO DA EDUCAÇÃO INFANTIL - FUNDEB	0,00	162.956,61	0,00	162.956,61
	4299	REMUNERAÇÃO DOS PROFISSIONAIS DA EDUCAÇÃO RECURSOS DO FUNDEB - CRECHE	0,00	6.293.949,26	0,00	6.293.949,26
	6299	REMUNERAÇÃO DOS PROFISSIONAIS DA EDUCAÇÃO COM RECURSOS DO FUNDEB - PRÉ-ESCOLA	0,00	8.678.084,21	0,00	8.678.084,21
		Soma Programa:	**111.000,00**	**15.134.990,08**	**0,00**	**15.245.990,08**
		Soma SubFunção:	**111.000,00**	**15.134.990,08**	**0,00**	**15.245.990,08**
Função	**12**	**Educação**				
SubFunç.	**366**	**Educação de Jovens e Adultos**				
Programa:	**0005**	**EDUCAÇÃO COM QUALIDADE**				
	8299	REMUNERAÇÃO DOS PROFISSIONAIS DA EDUCAÇÃO COM RECURSOS DO FUNDEB - EJA	0,00	1.694.599,67	0,00	1.694.599,67
		Soma Programa:	**0,00**	**1.694.599,67**	**0,00**	**1.694.599,67**
		Soma SubFunção:	**0,00**	**1.694.599,67**	**0,00**	**1.694.599,67**
Função	**12**	**Educação**				
SubFunç.	**367**	**Educação Especial**				
Programa:	**0005**	**EDUCAÇÃO COM QUALIDADE**				
	8399	REMUNERAÇÃO DOS PROFISSIONAIS DA EDUCAÇÃO COM RECURSOS DO FUNDEB - ESPECIAL	0,00	2.699.210,14	0,00	2.699.210,14
		Soma Programa:	**0,00**	**2.699.210,14**	**0,00**	**2.699.210,14**
		Soma SubFunção:	**0,00**	**2.699.210,14**	**0,00**	**2.699.210,14**
		Soma Função:	**788.416,46**	**92.926.734,50**	**0,00**	**93.715.150,96**
		Total Unidade:	**788.416,46**	**92.926.734,50**	**0,00**	**93.715.150,96**

Especificação			Projeto	Atividade	Oper. Especial	Total
Poder:	**Poder Executivo**					
Órgão:	**02 - PREFEITURA MUNICIPAL DE ITABAIANA**					
UO:	**0207 - SECRETARIA DAS OBRAS, URBANISMO, INFRAESTRURURA E DOS SERVIÇOS PÚBLICOS**					
Função	**04**	**Administração**				
SubFunç.	**128**	**Formação de Recursos Humanos**				
Programa:	**0003**	**DESENVOLVIMENTO E INFRAESTRUTURA URBANA E RURAL**				
	2031	QUALIFICAÇÃO E CAPACITAÇÃO DOS SERVIDORES DA SEC. DAS OBRAS, URBANISMO, INFRAESTRUTURA E DOS SERVIÇOS PÚBLICOS	0,00	220,00	0,00	220,00
		Soma Programa:	**0,00**	**220,00**	**0,00**	**220,00**
		Soma SubFunção:	**0,00**	**220,00**	**0,00**	**220,00**
Função	**04**	**Administração**				
SubFunç.	**244**	**Assistência Comunitária**				
Programa:	**0001**	**GESTÃO PÚBLICA EFICIENTE**				
	1138	PROJETOS DO TRABALHO TÉCNICO SOCIAL DO PROGRAMA MINHA CASA MINHA VIDA	0,00	0,00	0,00	0,00
		Soma Programa:	**0,00**	**0,00**	**0,00**	**0,00**
		Soma SubFunção:	**0,00**	**0,00**	**0,00**	**0,00**
		Soma Função:	**0,00**	**220,00**	**0,00**	**220,00**
Função	**15**	**Urbanismo**				
SubFunç.	**122**	**Administração Geral**				
Programa:	**0003**	**DESENVOLVIMENTO E INFRAESTRUTURA URBANA E RURAL**				
	1016	AQUISIÇÃO DE MÁQUINAS, EQUIP, MOBILIÁRIOS E VEÍCULOS P/ SEC. DAS OBRAS, URBANISMO, INFRAEST. E DOS SERV. PÚBLICOS	106.003,92	0,00	0,00	106.003,92
	1018	AQUISIÇÃO E/OU DESAPROPRIAÇÃO DE IMÓVEIS	6.281.618,00	0,00	0,00	6.281.618,00
	2032	MANUTENÇÃO DA SECRETARIA DAS OBRAS, URBANISMO, INFRAESTRUTURA E DOS SERVIÇOS PÚBLICOS	0,00	17.167.848,28	0,00	17.167.848,28
		Soma Programa:	**6.387.621,92**	**17.167.848,28**	**0,00**	**23.555.470,20**
		Soma SubFunção:	**6.387.621,92**	**17.167.848,28**	**0,00**	**23.555.470,20**
Função	**15**	**Urbanismo**				
SubFunç.	**451**	**Infraestrutura Urbana**				
Programa:	**0003**	**DESENVOLVIMENTO E INFRAESTRUTURA URBANA E RURAL**				
	1022	URBANIZAÇÃO, ARBORIZAÇÃO E PAISAGISMO DE VIAS E LOGRADOUROS	1.215.535,56	0,00	0,00	1.215.535,56
	1023	CONSTRUÇÃO, REFORMA E/OU RECUPERAÇÃO DE PRAÇAS E PARQUES	1.243.050,81	0,00	0,00	1.243.050,81
	1036	CONSTRUÇÃO, REFORMA E/OU AMPLIAÇÃO DO ESTÁDIO MUNICIPAL E/OU GINÁSIO DE ESPORTES	870.545,08	0,00	0,00	870.545,08
	1048	ABERTURA, PAVIMENTAÇÃO E/OU RECUPERAÇÃO DE VIAS	4.528.549,55	0,00	0,00	4.528.549,55
	1050	RECUPERAÇÃO E PAVIMENTAÇÃO DE ESTRADAS VICINAIS	219.755,96	0,00	0,00	219.755,96
	1135	RECAPEAMENTO ASFÁLTICO NAS RUAS E AVENIDAS DO MUNICIPIO	7.791.639,07	0,00	0,00	7.791.639,07
		Soma Programa:	**15.869.076,03**	**0,00**	**0,00**	**15.869.076,03**
		Soma SubFunção:	**15.869.076,03**	**0,00**	**0,00**	**15.869.076,03**
Função	**15**	**Urbanismo**				
SubFunç.	**452**	**Serviços Urbanos**				
Programa:	**0003**	**DESENVOLVIMENTO E INFRAESTRUTURA URBANA E RURAL**				
	2035	MANUTENÇÃO DOS SERVIÇOS PÚBLICOS	0,00	10.296.573,00	0,00	10.296.573,00
		Soma Programa:	**0,00**	**10.296.573,00**	**0,00**	**10.296.573,00**
		Soma SubFunção:	**0,00**	**10.296.573,00**	**0,00**	**10.296.573,00**
		Soma Função:	**22.256.697,95**	**27.464.421,28**	**0,00**	**49.721.119,23**
Função	**18**	**Gestão Ambiental**				
SubFunç.	**541**	**Preservação e Conservação Ambiental**				
Programa:	**0002**	**DESENVOLVIMENTO ECONÔMICO E MEIO AMBIENTE SUSTENTAVEL**				
	2040	MANUTENÇÃO DE COLETA SELETIVA DO LIXO	0,00	211.551,81	0,00	211.551,81

Especificação			Projeto	Atividade	Oper. Especial	Total
	2041	MANUTENÇÃO DA COLETA, TRANSPORTE E DESTINO FINAL DO LIXO	0,00	1.686.792,76	0,00	1.686.792,76
		Soma Programa:	**0,00**	**1.898.344,57**	**0,00**	**1.898.344,57**
		Soma SubFunção:	**0,00**	**1.898.344,57**	**0,00**	**1.898.344,57**
		Soma Função:	**0,00**	**1.898.344,57**	**0,00**	**1.898.344,57**
Função	**25**	**Energia**				
SubFunç.	**752**	**Energia Eletrica**				
Programa:	**0003**	**DESENVOLVIMENTO E INFRAESTRUTURA URBANA E RURAL**				
	2036	MANUTENÇÃO DA ILUMINAÇÃO PÚBLICA	0,00	17.038.110,43	0,00	17.038.110,43
		Soma Programa:	**0,00**	**17.038.110,43**	**0,00**	**17.038.110,43**
		Soma SubFunção:	**0,00**	**17.038.110,43**	**0,00**	**17.038.110,43**
		Soma Função:	**0,00**	**17.038.110,43**	**0,00**	**17.038.110,43**
		Total Unidade:	**22.256.697,95**	**46.401.096,28**	**0,00**	**68.657.794,23**

Especificação			Projeto	Atividade	Oper. Especial	Total
Poder:	**Poder Executivo**					
Órgão:	**02 - PREFEITURA MUNICIPAL DE ITABAIANA**					
UO:	**0210 - SECRETARIA DA AGRICULTURA, DA PECUÁRIA E DO ABASTECIMENTO ALIMENTAR**					
Função	**20**	**Agricultura**				
SubFunç.	**122**	**Administração Geral**				
Programa:	**0002**	**DESENVOLVIMENTO ECONÔMICO E MEIO AMBIENTE SUSTENTAVEL**				
	1059	AQUISIÇÃO DE EQUIPAMENTOS, MOBILIÁRIOS E VEÍCULOS PARA A SECRETARIA DE AGRICULTURA, DA PECUÁRIA E DO ABATECIMENTO ALIMENTAR	1.660,02	0,00	0,00	1.660,02
	2044	MANUTENÇÃO DA SECRETARIA DE AGRICULTURA, PECUARIA E DO ABASTECIMEWNTO ALIMENTAR	0,00	8.639.260,91	0,00	8.639.260,91
	2137	MANUTENÇÃO DA CASA DE ACOLHIMENTO E POSTO DE SAÚDE ANIMAL	0,00	937.869,55	0,00	937.869,55
		Soma Programa:	**1.660,02**	**9.577.130,46**	**0,00**	**9.578.790,48**
		Soma SubFunção:	**1.660,02**	**9.577.130,46**	**0,00**	**9.578.790,48**
Função	**20**	**Agricultura**				
SubFunç.	**607**	**Irrigacao**				
Programa:	**0002**	**DESENVOLVIMENTO ECONÔMICO E MEIO AMBIENTE SUSTENTAVEL**				
	1068	PERFURAÇÃO E MANUTENÇÃO DE POÇOS ARTESIANOS	18.303,03	0,00	0,00	18.303,03
		Soma Programa:	**18.303,03**	**0,00**	**0,00**	**18.303,03**
		Soma SubFunção:	**18.303,03**	**0,00**	**0,00**	**18.303,03**
Função	**20**	**Agricultura**				
SubFunç.	**692**	**Comercialização**				
Programa:	**0002**	**DESENVOLVIMENTO ECONÔMICO E MEIO AMBIENTE SUSTENTAVEL**				
	2051	REALIZAÇÃO DE FEIRAS E EVENTOS AGROPECUÁRIOS	0,00	100.000,00	0,00	100.000,00
		Soma Programa:	**0,00**	**100.000,00**	**0,00**	**100.000,00**
		Soma SubFunção:	**0,00**	**100.000,00**	**0,00**	**100.000,00**
		Soma Função:	**19.963,05**	**9.677.130,46**	**0,00**	**9.697.093,51**
		Total Unidade:	**19.963,05**	**9.677.130,46**	**0,00**	**9.697.093,51**

Especificação			Projeto	Atividade	Oper. Especial	Total
Poder:	**Poder Executivo**					
Órgão:	**02 - PREFEITURA MUNICIPAL DE ITABAIANA**					
UO:	**0212 - FUNDO MUNICIPAL DO MEIO AMBIENTE**					
Função	**18**	**Gestão Ambiental**				
SubFunç.	**122**	**Administração Geral**				
Programa:	**0001**	**GESTÃO PÚBLICA EFICIENTE**				
	2060	MANUTENÇÃO DO FUNDO MUNICIPAL DO MEIO AMBIENTE	0,00	219.401,86	0,00	219.401,86
		Soma Programa:	**0,00**	**219.401,86**	**0,00**	**219.401,86**
Função	**18**	**Gestão Ambiental**				
SubFunç.	**122**	**Administração Geral**				
Programa:	**0002**	**DESENVOLVIMENTO ECONÔMICO E MEIO AMBIENTE SUSTENTAVEL**				
	1078	AQUISIÇÃO DE EQUIPAMENTOS, MOBILIARIOS E VEICULOS PARA O FUNDO MUNICIPAL DO MEIO AMBIENTE	1.390.398,00	0,00	0,00	1.390.398,00
		Soma Programa:	**1.390.398,00**	**0,00**	**0,00**	**1.390.398,00**
		Soma SubFunção:	**1.390.398,00**	**219.401,86**	**0,00**	**1.609.799,86**
		Soma Função:	**1.390.398,00**	**219.401,86**	**0,00**	**1.609.799,86**
		Total Unidade:	**1.390.398,00**	**219.401,86**	**0,00**	**1.609.799,86**

Especificação			Projeto	Atividade	Oper. Especial	Total
Poder:	**Poder Executivo**					
Órgão:	**02 - PREFEITURA MUNICIPAL DE ITABAIANA**					
UO:	**0213 - SECRETARIA DA FAZENDA**					
Função	**04**	**Administração**				
SubFunç.	**122**	**Administração Geral**				
Programa:	**0001**	**GESTÃO PÚBLICA EFICIENTE**				
	1081	AQUISIÇÃO DE EQUIPAMENTOS, MOBILIÁRIO E VEICULOS PARA SECRETARIA DA FAZENDA	1.464,35	0,00	0,00	1.464,35
	2063	MANUTENÇÃO DA SECRETARIA DA FAZENDA	0,00	3.472.395,96	0,00	3.472.395,96
		Soma Programa:	**1.464,35**	**3.472.395,96**	**0,00**	**3.473.860,31**
		Soma SubFunção:	**1.464,35**	**3.472.395,96**	**0,00**	**3.473.860,31**
Função	**04**	**Administração**				
SubFunç.	**128**	**Formação de Recursos Humanos**				
Programa:	**0001**	**GESTÃO PÚBLICA EFICIENTE**				
	2066	QUALIFICAÇÃO DOS SERVIDORES DA FAZENDA	0,00	4.309,21	0,00	4.309,21
		Soma Programa:	**0,00**	**4.309,21**	**0,00**	**4.309,21**
		Soma SubFunção:	**0,00**	**4.309,21**	**0,00**	**4.309,21**
		Soma Função:	**1.464,35**	**3.476.705,17**	**0,00**	**3.478.169,52**
		Total Unidade:	**1.464,35**	**3.476.705,17**	**0,00**	**3.478.169,52**

Especificação		Projeto	Atividade	Oper. Especial	Total
Poder:	**Poder Executivo**				
Órgão:	**02 - PREFEITURA MUNICIPAL DE ITABAIANA**				
UO:	**0214 - SECRETARIA DA COMUNICAÇÃO SOCIAL**				
Função	**04 Administração**				
SubFunç.	**122 Administração Geral**				
Programa:	**0001 GESTÃO PÚBLICA EFICIENTE**				
1083	AQUISIÇÃO DE EQUIPAMENTOS, MOBILIÁRIOS E VEÍCULOS PARA A SECRETARIA DA COMUNICAÇÃO SOCIAL	5.240,00	0,00	0,00	5.240,00
2067	MANUTENÇÃO DA SECRETARIA DA COMUNICAÇÃO SOCIAL	0,00	1.638.091,26	0,00	1.638.091,26
	Soma Programa:	**5.240,00**	**1.638.091,26**	**0,00**	**1.643.331,26**
	Soma SubFunção:	**5.240,00**	**1.638.091,26**	**0,00**	**1.643.331,26**
	Soma Função:	**5.240,00**	**1.638.091,26**	**0,00**	**1.643.331,26**
	Total Unidade:	**5.240,00**	**1.638.091,26**	**0,00**	**1.643.331,26**

Especificação			Projeto	Atividade	Oper. Especial	Total
Poder:	**Poder Executivo**					
Órgão:	**02 - PREFEITURA MUNICIPAL DE ITABAIANA**					
UO:	**0215 - SECRETARIA DA INDÚSTRIA, DO COMÉRCIO E DO TURISMO**					
Função	**04**	**Administração**				
SubFunç.	**122**	**Administração Geral**				
Programa:	**0001**	**GESTÃO PÚBLICA EFICIENTE**				
	1152	CONSTRUÇÃO DO CENTRO DE CONVENÇÕES	10.234.825,71	0,00	0,00	10.234.825,71
		Soma Programa:	**10.234.825,71**	**0,00**	**0,00**	**10.234.825,71**
		Soma SubFunção:	**10.234.825,71**	**0,00**	**0,00**	**10.234.825,71**
		Soma Função:	**10.234.825,71**	**0,00**	**0,00**	**10.234.825,71**
Função	**23**	**Comércio e Serviços**				
SubFunç.	**122**	**Administração Geral**				
Programa:	**0001**	**GESTÃO PÚBLICA EFICIENTE**				
	1155	AQUISIÇÃO DE EQUIPAMENTO, MOBILIÁRIOS E VEÍCULOS PARA A SECRETARIA DA INDUSTRIA, COMÉRCIO E DO TURISMO	995,00	0,00	0,00	995,00
	2173	MANUTENÇÃO DA SECRETARIA DA INDUSTRIA, COMÉRCIO E DO TURISMO	0,00	343.483,49	0,00	343.483,49
		Soma Programa:	**995,00**	**343.483,49**	**0,00**	**344.478,49**
		Soma SubFunção:	**995,00**	**343.483,49**	**0,00**	**344.478,49**
		Soma Função:	**995,00**	**343.483,49**	**0,00**	**344.478,49**
		Total Unidade:	**10.235.820,71**	**343.483,49**	**0,00**	**10.579.304,20**

Especificação			Projeto	Atividade	Oper. Especial	Total
Poder:	**Poder Executivo**					
Órgão:	**02 - PREFEITURA MUNICIPAL DE ITABAIANA**					
UO:	**0217 - OUVIDORIA GERAL**					
Função	**04**	**Administração**				
SubFunç.	**122**	**Administração Geral**				
Programa:	**0001**	**GESTÃO PÚBLICA EFICIENTE**				
	2080	MANUTENÇÃO DA OUVIDORIA GERAL	0,00	205.146,10	0,00	205.146,10
		Soma Programa:	**0,00**	**205.146,10**	**0,00**	**205.146,10**
		Soma SubFunção:	**0,00**	**205.146,10**	**0,00**	**205.146,10**
Função	**04**	**Administração**				
SubFunç.	**128**	**Formação de Recursos Humanos**				
Programa:	**0001**	**GESTÃO PÚBLICA EFICIENTE**				
	2082	QUALIFICAÇÃO E CAPACITAÇÃO DOS SERVIDORES DA OUVIDORIA GERAL	0,00	1.600,00	0,00	1.600,00
		Soma Programa:	**0,00**	**1.600,00**	**0,00**	**1.600,00**
		Soma SubFunção:	**0,00**	**1.600,00**	**0,00**	**1.600,00**
		Soma Função:	**0,00**	**206.746,10**	**0,00**	**206.746,10**
		Total Unidade:	**0,00**	**206.746,10**	**0,00**	**206.746,10**

Especificação		Projeto	Atividade	Oper. Especial	Total
Poder:	**Poder Executivo**				
Órgão:	**02 - PREFEITURA MUNICIPAL DE ITABAIANA**				
UO:	**0220 - SECRETARIA GERAL DE GOVERNO**				
Função	**04 Administração**				
SubFunç.	**122 Administração Geral**				
Programa:	**0001 GESTÃO PÚBLICA EFICIENTE**				
2188	MANUTENÇÃO DA SECRETARIA GERAL DE GOVERNO	0,00	219.325,00	0,00	219.325,00
	Soma Programa:	**0,00**	**219.325,00**	**0,00**	**219.325,00**
	Soma SubFunção:	**0,00**	**219.325,00**	**0,00**	**219.325,00**
	Soma Função:	**0,00**	**219.325,00**	**0,00**	**219.325,00**
	Total Unidade:	**0,00**	**219.325,00**	**0,00**	**219.325,00**

Especificação			Projeto	Atividade	Oper. Especial	Total
Poder:	**Poder Executivo**					
Órgão:	**02 - PREFEITURA MUNICIPAL DE ITABAIANA**					
UO:	**0221 - SECRETARIA DE MEIO AMBIENTE E DO DESENVOLVIMENTO SUSTENTÁVEL**					
Função	**18**	**Gestão Ambiental**				
SubFunç.	**122**	**Administração Geral**				
Programa:	**0002**	**DESENVOLVIMENTO ECONÔMICO E MEIO AMBIENTE SUSTENTAVEL**				
	2157	MANUTENÇÃO DA SECRETARIA DE MEIO AMBIENTE E DO DESENV. SUSTENTÁVEL	0,00	570.502,12	0,00	570.502,12
		Soma Programa:	**0,00**	**570.502,12**	**0,00**	**570.502,12**
		Soma SubFunção:	**0,00**	**570.502,12**	**0,00**	**570.502,12**
Função	**18**	**Gestão Ambiental**				
SubFunç.	**541**	**Preservação e Conservação Ambiental**				
Programa:	**0002**	**DESENVOLVIMENTO ECONÔMICO E MEIO AMBIENTE SUSTENTAVEL**				
	2168	PROGRAMA DE RECUPERAÇÃO DA ÁREA DEGRADADA DO LIXÃO DO POVOADO TERRA DURA	0,00	39.000,00	0,00	39.000,00
		Soma Programa:	**0,00**	**39.000,00**	**0,00**	**39.000,00**
		Soma SubFunção:	**0,00**	**39.000,00**	**0,00**	**39.000,00**
		Soma Função:	**0,00**	**609.502,12**	**0,00**	**609.502,12**
		Total Unidade:	**0,00**	**609.502,12**	**0,00**	**609.502,12**

Especificação			Projeto	Atividade	Oper. Especial	Total
Poder:	**Poder Executivo**					
Órgão:	**02 - PREFEITURA MUNICIPAL DE ITABAIANA**					
UO:	**0222 - SECRETARIA DA ADMINISTRAÇÃO E DO PLANEJAMENTO**					
Função	**04**	**Administração**				
SubFunç.	**061**	**Ação Judiciária**				
Programa:	**0001**	**GESTÃO PÚBLICA EFICIENTE**				
	2150	ATENDIMENTO A PRECATÓRIOS JUDICIAIS	0,00	4.592.695,97	0,00	4.592.695,97
		Soma Programa:	**0,00**	**4.592.695,97**	**0,00**	**4.592.695,97**
		Soma SubFunção:	**0,00**	**4.592.695,97**	**0,00**	**4.592.695,97**
Função	**04**	**Administração**				
SubFunç.	**122**	**Administração Geral**				
Programa:	**0001**	**GESTÃO PÚBLICA EFICIENTE**				
	1144	AQUISIÇÃO DE EQUIPAMENTOS, MOBILIÁRIOS E VEÍCULOS PARA A SEC. DA ADM. E DO PLANEJAMENTO	7.346,92	0,00	0,00	7.346,92
	2151	MANUTENÇÃO DA SECRETARIA DA ADMINISTRAÇÃO E DO PLANEJAMENTO	0,00	9.251.333,94	0,00	9.251.333,94
	2152	MANUTENÇÃO DOS INATIVOS E PENSIONISTAS	0,00	715.874,29	0,00	715.874,29
		Soma Programa:	**7.346,92**	**9.967.208,23**	**0,00**	**9.974.555,15**
		Soma SubFunção:	**7.346,92**	**9.967.208,23**	**0,00**	**9.974.555,15**
Função	**04**	**Administração**				
SubFunç.	**128**	**Formação de Recursos Humanos**				
Programa:	**0001**	**GESTÃO PÚBLICA EFICIENTE**				
	2155	QUALIFICAÇÃO E CAPACITAÇÃO DOS SERVIDORES DA SECRETARIA DE ADMINISTRAÇÃO E DO PLANEJAMENTO	0,00	1.540,00	0,00	1.540,00
		Soma Programa:	**0,00**	**1.540,00**	**0,00**	**1.540,00**
		Soma SubFunção:	**0,00**	**1.540,00**	**0,00**	**1.540,00**
Função	**04**	**Administração**				
SubFunç.	**843**	**Servico da Divida Interna**				
Programa:	**0001**	**GESTÃO PÚBLICA EFICIENTE**				
	2156	AMORTIZAÇÃO E ENCARGOS COM A DÍVIDA INTERNA	0,00	15.026.137,30	0,00	15.026.137,30
		Soma Programa:	**0,00**	**15.026.137,30**	**0,00**	**15.026.137,30**
		Soma SubFunção:	**0,00**	**15.026.137,30**	**0,00**	**15.026.137,30**
		Soma Função:	**7.346,92**	**29.587.581,50**	**0,00**	**29.594.928,42**
		Total Unidade:	**7.346,92**	**29.587.581,50**	**0,00**	**29.594.928,42**

Especificação		Projeto	Atividade	Oper. Especial	Total
Poder:	**Poder Executivo**				
Órgão:	**02 - PREFEITURA MUNICIPAL DE ITABAIANA**				
UO:	**0223 - SECRETARIA DA ORDEM PÚBLICA**				
Função	**04 Administração**				
SubFunç.	**122 Administração Geral**				
Programa:	**0001 GESTÃO PÚBLICA EFICIENTE**				
1178	AQUISIÇÃO DE EQUIPAMENTOS, MOBILIÁRIOS E VEÍCULOS PARA A GUARDA MUNICIPAL	214.283,80	0,00	0,00	214.283,80
2159	IMPLANTAÇÃO E MANUTENÇÃO CIDADE DIGITAL	0,00	13.500,00	0,00	13.500,00
2161	MANUTENÇÃO DE CONVÊNIO PARA A SEGURANÇA PÚBLICA	0,00	83.720,74	0,00	83.720,74
2184	MANUTENÇÃO DA SECRETARIA DA ORDEM PÚBLICA	0,00	922.180,79	0,00	922.180,79
2185	COORDENAÇÃO MUNICIPAL DA DEFESA CIVIL	0,00	33.642,34	0,00	33.642,34
2186	MANUTENÇÃO DA GUARDA MUNICIPAL	0,00	1.500.434,00	0,00	1.500.434,00
	Soma Programa:	**214.283,80**	**2.553.477,87**	**0,00**	**2.767.761,67**
	Soma SubFunção:	**214.283,80**	**2.553.477,87**	**0,00**	**2.767.761,67**
	Soma Função:	**214.283,80**	**2.553.477,87**	**0,00**	**2.767.761,67**
	Total Unidade:	**214.283,80**	**2.553.477,87**	**0,00**	**2.767.761,67**

Especificação		Projeto	Atividade	Oper. Especial	Total
Poder:	**Poder Executivo**				
Órgão:	**02 - PREFEITURA MUNICIPAL DE ITABAIANA**				
UO:	**0224 - SECRETARIA DA CULTURA**				
Função	**13 Cultura**				
SubFunç.	**122 Administração Geral**				
Programa:	**0004 FORTALECIMENTO CULTURAL, TURISTICO E ESPORTIVO**				
	1180 AQUISIÇÃO DE EQUIPAMENTOS, MOBILIÁRIOS E VEÍCULOS PARA SECRETRIA DE CULTURA	398,00	0,00	0,00	398,00
	2178 PROGRAMA AUXILIO CULTURAL	0,00	15.616,00	0,00	15.616,00
	2190 MANUTENÇÃO DA SECRETARIA DA CULTURA	0,00	891.828,33	0,00	891.828,33
	Soma Programa:	**398,00**	**907.444,33**	**0,00**	**907.842,33**
	Soma SubFunção:	**398,00**	**907.444,33**	**0,00**	**907.842,33**
Função	**13 Cultura**				
SubFunç.	**392 Difusão Cultural**				
Programa:	**0004 FORTALECIMENTO CULTURAL, TURISTICO E ESPORTIVO**				
	1162 CONSTRUÇÃO, REFORMA E/OU AMPLIAÇÃO DE MUSEU ARTISTICO E HISTÓRICO	802.000,00	0,00	0,00	802.000,00
	2180 MANUTENÇÃO E DESENVOLVIMENTO DE ATIVIDADES FESTIVAS, CULTURAIS E ARTISTICAS	0,00	20.182.180,07	0,00	20.182.180,07
	2191 INCENTIVO A LEI PAULO GUSTAVO	0,00	61.755,53	0,00	61.755,53
	2194 MANUTENÇÃO DA POLÍTICA NACIONAL ALDIR BLANC DE FOMENTO À CULTURA (PNAB)	0,00	847.316,44	0,00	847.316,44
	Soma Programa:	**802.000,00**	**21.091.252,04**	**0,00**	**21.893.252,04**
	Soma SubFunção:	**802.000,00**	**21.091.252,04**	**0,00**	**21.893.252,04**
	Soma Função:	**802.398,00**	**21.998.696,37**	**0,00**	**22.801.094,37**
	Total Unidade:	**802.398,00**	**21.998.696,37**	**0,00**	**22.801.094,37**

Especificação		Projeto	Atividade	Oper. Especial	Total
Poder:	**Poder Executivo**				
Órgão:	**02 - PREFEITURA MUNICIPAL DE ITABAIANA**				
UO:	**0226 - SECRETARIA DA JUVENTUDE, DO ESPORTE E DO LAZER**				
Função	**23 Comércio e Serviços**				
SubFunç.	**122 Administração Geral**				
Programa:	**0004 FORTALECIMENTO CULTURAL, TURISTICO E ESPORTIVO**				
	1156 AQUISIÇÃO DE EQUIPAMENTOS, MOBILIÁRIOS E VEÍCULOS PARA SECRETARIA DA JUVENTUDE, DO ESPORTE E DO LAZER	2.160.595,00	0,00	0,00	2.160.595,00
	Soma Programa:	**2.160.595,00**	**0,00**	**0,00**	**2.160.595,00**
	Soma SubFunção:	**2.160.595,00**	**0,00**	**0,00**	**2.160.595,00**
	Soma Função:	**2.160.595,00**	**0,00**	**0,00**	**2.160.595,00**
Função	**27 Desporto e Lazer**				
SubFunç.	**122 Administração Geral**				
Programa:	**0004 FORTALECIMENTO CULTURAL, TURISTICO E ESPORTIVO**				
	2175 MANUTENÇÃO DA SECRETARIA DA JUVENTUDE, DO ESPORTE E DO LAZER	0,00	278.357,11	0,00	278.357,11
	Soma Programa:	**0,00**	**278.357,11**	**0,00**	**278.357,11**
	Soma SubFunção:	**0,00**	**278.357,11**	**0,00**	**278.357,11**
Função	**27 Desporto e Lazer**				
SubFunç.	**812 Desporto Comunitário**				
Programa:	**0004 FORTALECIMENTO CULTURAL, TURISTICO E ESPORTIVO**				
	1168 CONSTRUÇÃO, REFORMA E/OU AMPLIAÇÃO DE QUADRAS POLIESPORTIVAS	3.562.174,64	0,00	0,00	3.562.174,64
	Soma Programa:	**3.562.174,64**	**0,00**	**0,00**	**3.562.174,64**
	Soma SubFunção:	**3.562.174,64**	**0,00**	**0,00**	**3.562.174,64**
Função	**27 Desporto e Lazer**				
SubFunç.	**813 Lazer**				
Programa:	**0004 FORTALECIMENTO CULTURAL, TURISTICO E ESPORTIVO**				
	2182 INCENTIVO AO DESPORTO E LAZER	0,00	709.673,90	0,00	709.673,90
	2183 INCENTIVOS PARA ATLETAS E/OU DESPORTISTAS	0,00	87.237,82	0,00	87.237,82
	Soma Programa:	**0,00**	**796.911,72**	**0,00**	**796.911,72**
	Soma SubFunção:	**0,00**	**796.911,72**	**0,00**	**796.911,72**
	Soma Função:	**3.562.174,64**	**1.075.268,83**	**0,00**	**4.637.443,47**
	Total Unidade:	**5.722.769,64**	**1.075.268,83**	**0,00**	**6.798.038,47**

Especificação			Projeto	Atividade	Oper. Especial	Total
Poder:	**Poder Executivo**					
Órgão:	**02 - PREFEITURA MUNICIPAL DE ITABAIANA**					
UO:	**0227 - SECRETARIA DAS OBRAS, DE URBANISMO, DE INFRAESTRUTURA, DOS SERVIÇOS PÚBLICOS E DE HABITAÇÃO**					
Função	**15**	**Urbanismo**				
SubFunç.	**122**	**Administração Geral**				
Programa:	**0003**	**DESENVOLVIMENTO E INFRAESTRUTURA URBANA E RURAL**				
	1182	AQUISIÇÃO DE MÁQUINAS, EQUIP, MOBILIÁRIOS E VEÍCULOS P/ SEC. DAS OBRAS, DE URBANISMO, DE INFRAESTRUTURA DOS SERVIÇOS PÚBLICOS E DE HABITAÇÃO	35.494,75	0,00	0,00	35.494,75
	1184	AQUISIÇÃO E/OU DESAPROPRIAÇÃO DE IMÓVEIS	9.049.350,00	0,00	0,00	9.049.350,00
	1187	CONSTRUÇÃO DE CENTRO ADMINISTRATIVO	164.299,04	0,00	0,00	164.299,04
	2202	MANUTENÇÃO DA SECRETARIA DAS OBRAS, DE URBANISMO, DE INFRAESTRUTURA DOS SERVIÇOS PÚBLICOS E DE HABITAÇÃO	0,00	7.625.280,72	0,00	7.625.280,72
		Soma Programa:	**9.249.143,79**	**7.625.280,72**	**0,00**	**16.874.424,51**
		Soma SubFunção:	**9.249.143,79**	**7.625.280,72**	**0,00**	**16.874.424,51**
Função	**15**	**Urbanismo**				
SubFunç.	**451**	**Infraestrutura Urbana**				
Programa:	**0003**	**DESENVOLVIMENTO E INFRAESTRUTURA URBANA E RURAL**				
	1188	URBANIZAÇÃO, ARBORIZAÇÃO E PAISAGISMO DE VIAS E LOGRADOUROS	5.005.398,55	0,00	0,00	5.005.398,55
	1189	CONSTRUÇÃO, REFORMA E/OU RECUPERAÇÃO DE PRAÇAS E PARQUES	2.513.592,21	0,00	0,00	2.513.592,21
	1201	CONSTRUÇÃO, REFORMA E/OU AMPLIAÇÃO DO ESTÁDIO MUNICIPAL E/OU GINÁSIO DE ESPORTES	596.936,96	0,00	0,00	596.936,96
	1203	ABERTURA, PAVIMENTAÇÃO E/OU RECUPERAÇÃO DE VIAS	17.451.223,14	0,00	0,00	17.451.223,14
	1204	RECUPERAÇÃO E PAVIMENTAÇÃO DE ESTRADAS VICINAIS	15.978.572,95	0,00	0,00	15.978.572,95
	1208	RECAPEAMENTO ASFÁLTICO NAS RUAS E AVENIDAS DO MUNICIPIO	5.991.261,72	0,00	0,00	5.991.261,72
	1222	PROJETOS DO TRABALHO TÉCNICO SOCIAL DO PROGRAMA MINHA CASA MINHA VIDA	141.563,89	0,00	0,00	141.563,89
	2211	REGULARIZAÇÃO FUNDIÁRIA	0,00	757.328,90	0,00	757.328,90
		Soma Programa:	**47.678.549,42**	**757.328,90**	**0,00**	**48.435.878,32**
		Soma SubFunção:	**47.678.549,42**	**757.328,90**	**0,00**	**48.435.878,32**
Função	**15**	**Urbanismo**				
SubFunç.	**452**	**Serviços Urbanos**				
Programa:	**0003**	**DESENVOLVIMENTO E INFRAESTRUTURA URBANA E RURAL**				
	1211	CONSTRUÇÃO, REFORMA E/OU AMPLIAÇÃO DE CEMITÉRIOS	28.303,74	0,00	0,00	28.303,74
	1212	CONSTRUÇÃO, REFORMA E /OU AMPLIAÇÃO DE LAVANDERIAS	21.779,01	0,00	0,00	21.779,01
	2204	MANUTENÇÃO DOS SERVIÇOS PÚBLICOS	0,00	7.183.534,83	0,00	7.183.534,83
		Soma Programa:	**50.082,75**	**7.183.534,83**	**0,00**	**7.233.617,58**
		Soma SubFunção:	**50.082,75**	**7.183.534,83**	**0,00**	**7.233.617,58**
		Soma Função:	**56.977.775,96**	**15.566.144,45**	**0,00**	**72.543.920,41**
Função	**18**	**Gestão Ambiental**				
SubFunç.	**541**	**Preservação e Conservação Ambiental**				
Programa:	**0002**	**DESENVOLVIMENTO ECONÔMICO E MEIO AMBIENTE SUSTENTAVEL**				
	2207	MANUTENÇÃO DE COLETA SELETIVA DO LIXO	0,00	123.472,70	0,00	123.472,70
	2208	MANUTENÇÃO DA COLETA, TRANSPORTE E DESTINO FINAL DO LIXO	0,00	3.246.580,04	0,00	3.246.580,04
		Soma Programa:	**0,00**	**3.370.052,74**	**0,00**	**3.370.052,74**
		Soma SubFunção:	**0,00**	**3.370.052,74**	**0,00**	**3.370.052,74**
		Soma Função:	**0,00**	**3.370.052,74**	**0,00**	**3.370.052,74**
Função	**25**	**Energia**				
SubFunç.	**752**	**Energia Eletrica**				
Programa:	**0003**	**DESENVOLVIMENTO E INFRAESTRUTURA URBANA E RURAL**				
	2209	MANUTENÇÃO DA ILUMINAÇÃO PÚBLICA	0,00	982.986,36	0,00	982.986,36
		Soma Programa:	**0,00**	**982.986,36**	**0,00**	**982.986,36**

Especificação	Projeto	Atividade	Oper. Especial	Total
Soma SubFunção:	**0,00**	**982.986,36**	**0,00**	**982.986,36**
Soma Função:	**0,00**	**982.986,36**	**0,00**	**982.986,36**
Total Unidade:	**56.977.775,96**	**19.919.183,55**	**0,00**	**76.896.959,51**
Total Órgão:	**117.811.192,24**	**284.929.245,12**	**0,00**	**402.740.437,36**

Especificação			Projeto	Atividade	Oper. Especial	Total
Poder:	**Poder Executivo**					
Órgão:	**03 - SECRETARIA MUNICIPAL DE SAÚDE DE ITABAIANA**					
UO:	**0301 - FUNDO MUNICIPAL DE SÁUDE DE ITABAIANA**					
Função	**10**	**Saúde**				
SubFunç.	**122**	**Administração Geral**				
Programa:	**0007**	**PROMOÇÃO E SAÚDE DE QUALIDADE**				
	1117	AQUISIÇÃO DE EQUIPAMENTOS, MOBILIÁRIOS E VEÍCULOS PARA A SECRETARIA DE SAÚDE	118.797,84	0,00	0,00	118.797,84
	2089	GESTÃO DAS ATIVIDADES ADMINISTRATIVAS DA SECRETARIA DE SAÚDE	0,00	11.630.569,01	0,00	11.630.569,01
	2092	CONSELHO MUNICIPAL DE SAÚDE	0,00	1.599,20	0,00	1.599,20
		Soma Programa:	**118.797,84**	**11.632.168,21**	**0,00**	**11.750.966,05**
		Soma SubFunção:	**118.797,84**	**11.632.168,21**	**0,00**	**11.750.966,05**
Função	**10**	**Saúde**				
SubFunç.	**301**	**Atenção Básica**				
Programa:	**0007**	**PROMOÇÃO E SAÚDE DE QUALIDADE**				
	1118	CONSTRUÇÃO, REFORMA E/OU AMPLIAÇÃO DE UNIDADES DE SAÚDE DA ATENÇÃO PRIMARIA	1.746.795,19	0,00	0,00	1.746.795,19
	2093	GESTÃO DA ATENÇÃO PRIMÁRIA EM SAÚDE	0,00	38.868.058,29	0,00	38.868.058,29
	2198	GESTÃO DOS GASTOS COM SAÚDE DA DIFERENÇA DOS VALORES NÃO APLICADOS NO EXERCÍCIO ANTERIOR	0,00	3.956.881,90	0,00	3.956.881,90
		Soma Programa:	**1.746.795,19**	**42.824.940,19**	**0,00**	**44.571.735,38**
		Soma SubFunção:	**1.746.795,19**	**42.824.940,19**	**0,00**	**44.571.735,38**
Função	**10**	**Saúde**				
SubFunç.	**302**	**Assistência Hospitalar e Ambulatorial**				
Programa:	**0007**	**PROMOÇÃO E SAÚDE DE QUALIDADE**				
	1126	CONSTRUÇÃO, REFORMA E/OU AMPLIAÇÃO DAS UNIDADES DE SAÚDE DA ATENÇÃO ESPECIALIZADA	8.908.442,78	0,00	0,00	8.908.442,78
	2095	GESTÃO DA ATENÇÃO DE MÉDIA E ALTA COMPLEXIDADE AMBULATORIAL E HOSPITALAR	0,00	41.207.896,05	0,00	41.207.896,05
	2096	NEFROLOGIA	0,00	8.289.522,46	0,00	8.289.522,46
		Soma Programa:	**8.908.442,78**	**49.497.418,51**	**0,00**	**58.405.861,29**
		Soma SubFunção:	**8.908.442,78**	**49.497.418,51**	**0,00**	**58.405.861,29**
Função	**10**	**Saúde**				
SubFunç.	**303**	**Suporte Profilático e Terapêutico**				
Programa:	**0007**	**PROMOÇÃO E SAÚDE DE QUALIDADE**				
	2097	GESTÃO DA ASSISTÊNCIA FARMACÊUTICA BÁSICA	0,00	7.276.288,85	0,00	7.276.288,85
		Soma Programa:	**0,00**	**7.276.288,85**	**0,00**	**7.276.288,85**
		Soma SubFunção:	**0,00**	**7.276.288,85**	**0,00**	**7.276.288,85**
Função	**10**	**Saúde**				
SubFunç.	**304**	**Vigilância Sanitária**				
Programa:	**0007**	**PROMOÇÃO E SAÚDE DE QUALIDADE**				
	2098	GESTÃO DAS AÇÕES DA VIGILÂNCIA SANITÁRIA	0,00	335.981,28	0,00	335.981,28
		Soma Programa:	**0,00**	**335.981,28**	**0,00**	**335.981,28**
		Soma SubFunção:	**0,00**	**335.981,28**	**0,00**	**335.981,28**
Função	**10**	**Saúde**				
SubFunç.	**305**	**Vigilância Epidemiológica**				
Programa:	**0007**	**PROMOÇÃO E SAÚDE DE QUALIDADE**				
	2099	GESTÃO DAS AÇÕES DE VIGILÂNCIA EM EPIDEMIOLOGIA	0,00	3.812.567,28	0,00	3.812.567,28
		Soma Programa:	**0,00**	**3.812.567,28**	**0,00**	**3.812.567,28**
		Soma SubFunção:	**0,00**	**3.812.567,28**	**0,00**	**3.812.567,28**
Função	**10**	**Saúde**				
SubFunç.	**306**	**Alimentação e Nutrição**				
Programa:	**0007**	**PROMOÇÃO E SAÚDE DE QUALIDADE**				
	2094	GESTÃO DO SUS	0,00	4.819.545,18	0,00	4.819.545,18

Especificação	Projeto	Atividade	Oper. Especial	Total
Soma Programa:	**0,00**	**4.819.545,18**	**0,00**	**4.819.545,18**
Soma SubFunção:	**0,00**	**4.819.545,18**	**0,00**	**4.819.545,18**
Soma Função:	**10.774.035,81**	**120.198.909,50**	**0,00**	**130.972.945,31**
Total Unidade:	**10.774.035,81**	**120.198.909,50**	**0,00**	**130.972.945,31**
Total Órgão:	**10.774.035,81**	**120.198.909,50**	**0,00**	**130.972.945,31**

Especificação		Projeto	Atividade	Oper. Especial	Total
Poder:	**Poder Executivo**				
Órgão:	**04 - SECRETARIA DO DESENVOLVIMENTO SOCIAL**				
UO:	**0401 - SECRETARIA DO DESENVOLVIMENTO SOCIAL**				
Função	**08 Assistência Social**				
SubFunç.	**122 Administração Geral**				
Programa:	**0006 GESTÃO COM QUALIDADE DE ASSISTÊNCIA SOCIAL**				
2101	COORDENADORIA ESPECIAL DE POLÍTICA PARA AS MULHERES	0,00	29.573,62	0,00	29.573,62
2102	MANUTENÇÃO DA SECRETARIA DO DESENVOLVIMENTO SOCIAL	0,00	3.294.931,56	0,00	3.294.931,56
2103	PROGRAMA DE ASSISTÊNCIA SOCIAL E COMUNITÁRIA	0,00	496.440,85	0,00	496.440,85
2104	PROGRAMA PRIMEIRO EMPREGO	0,00	379.975,56	0,00	379.975,56
2192	MANUTENÇÃO DO CENTRO DE REFERÊNCIA DE ATENDIMENTO A MULHER - CRAM	0,00	31.513,36	0,00	31.513,36
	Soma Programa:	**0,00**	**4.232.434,95**	**0,00**	**4.232.434,95**
	Soma SubFunção:	**0,00**	**4.232.434,95**	**0,00**	**4.232.434,95**
Função	**08 Assistência Social**				
SubFunç.	**243 Assistência à Criança e ao Adolescente**				
Programa:	**0006 GESTÃO COM QUALIDADE DE ASSISTÊNCIA SOCIAL**				
2106	MANUTENÇÃO DO CONSELHO TUTELAR	0,00	233.249,13	0,00	233.249,13
	Soma Programa:	**0,00**	**233.249,13**	**0,00**	**233.249,13**
	Soma SubFunção:	**0,00**	**233.249,13**	**0,00**	**233.249,13**
Função	**08 Assistência Social**				
SubFunç.	**244 Assistência Comunitária**				
Programa:	**0006 GESTÃO COM QUALIDADE DE ASSISTÊNCIA SOCIAL**				
1128	PROJETOS DO TRABALHO TÉCNICO SOCIAL DO PROGRAMA MINHA CASA MINHA VIDA	0,00	0,00	0,00	0,00
	Soma Programa:	**0,00**	**0,00**	**0,00**	**0,00**
	Soma SubFunção:	**0,00**	**0,00**	**0,00**	**0,00**
	Soma Função:	**0,00**	**4.465.684,08**	**0,00**	**4.465.684,08**
	Total Unidade:	**0,00**	**4.465.684,08**	**0,00**	**4.465.684,08**

Especificação		Projeto	Atividade	Oper. Especial	Total
Poder:	**Poder Executivo**				
Órgão:	**04 - SECRETARIA DO DESENVOLVIMENTO SOCIAL**				
UO:	**0402 - FMAS - FUNDO MUNICIPAL DE ASSISTÊNCIA SOCIAL**				
Função	**08 Assistência Social**				
SubFunç.	**122 Administração Geral**				
Programa:	**0006 GESTÃO COM QUALIDADE DE ASSISTÊNCIA SOCIAL**				
	2107 MANUTENÇÃO DO FUNDO MUNICIPAL DE ASSISTÊNCIA SOCIAL	0,00	736.096,04	0,00	736.096,04
	Soma Programa:	**0,00**	**736.096,04**	**0,00**	**736.096,04**
	Soma SubFunção:	**0,00**	**736.096,04**	**0,00**	**736.096,04**
Função	**08 Assistência Social**				
SubFunç.	**244 Assistência Comunitária**				
Programa:	**0006 GESTÃO COM QUALIDADE DE ASSISTÊNCIA SOCIAL**				
	1131 CONSTRUÇÃO, REFORMA E/OU AMPLIAÇÃO DO CRAS	74.960,34	0,00	0,00	74.960,34
	2121 COFINANCIAMENTO ESTADUAL - PSE	0,00	181.233,87	0,00	181.233,87
	2122 COFINANCIAMENTO ESTADUAL - PSB	0,00	281.631,63	0,00	281.631,63
	2195 GESTÃO DESCENTRALIZADA - IGD SUAS CONFINANCIAMENTO ESTADUAL	0,00	113.057,39	0,00	113.057,39
	Soma Programa:	**74.960,34**	**575.922,89**	**0,00**	**650.883,23**
	Soma SubFunção:	**74.960,34**	**575.922,89**	**0,00**	**650.883,23**
Função	**08 Assistência Social**				
SubFunç.	**245 Serviços Socioassistenciais**				
Programa:	**0006 GESTÃO COM QUALIDADE DE ASSISTÊNCIA SOCIAL**				
	2108 BLOCO DA PROTEÇÃO SOCIAL BÁSICA	0,00	1.039.237,34	0,00	1.039.237,34
	2109 BENEFÍCIO DE PRESTAÇÃO CONTINUADA NA ESCOLA - BPC	0,00	0,00	0,00	0,00
	2110 BLOCO DE PROTEÇÃO SOCIAL ESPECIAL DE MÉDIA E ALTA COMPLEXIDADE (MAC)	0,00	554.098,34	0,00	554.098,34
	2111 PRIMEIRA INFÂNCIA NO SUAS - CRIANÇA FELIZ	0,00	487.859,39	0,00	487.859,39
	2114 BLOCO DE GESTÃO DO SUAS - (IGD-SUAS)	0,00	116.106,74	0,00	116.106,74
	2118 GESTÃO DE BENEFÍCIOS EVENTUAIS	0,00	1.337.824,56	0,00	1.337.824,56
	2193 EXECUÇÃO DE EMENDAS PARLAMENTARES PARA A ASSISTÊNCIA SOCIAL	0,00	914.957,94	0,00	914.957,94
	Soma Programa:	**0,00**	**4.450.084,31**	**0,00**	**4.450.084,31**
	Soma SubFunção:	**0,00**	**4.450.084,31**	**0,00**	**4.450.084,31**
Função	**08 Assistência Social**				
SubFunç.	**246 Segurança de Renda**				
Programa:	**0006 GESTÃO COM QUALIDADE DE ASSISTÊNCIA SOCIAL**				
	2113 BLOCO DE GESTÃO DO PROGRAMA BOLSA FAMÍLIA E CADASTRO ÚNICO	0,00	1.085.875,11	0,00	1.085.875,11
	2119 PROGRAMA DE ERRADICAÇÃO DO TRABALHO INFANTIL	0,00	7.500,00	0,00	7.500,00
	2141 PROCADSUAS	0,00	35.715,71	0,00	35.715,71
	Soma Programa:	**0,00**	**1.129.090,82**	**0,00**	**1.129.090,82**
	Soma SubFunção:	**0,00**	**1.129.090,82**	**0,00**	**1.129.090,82**
	Soma Função:	**74.960,34**	**6.891.194,06**	**0,00**	**6.966.154,40**
	Total Unidade:	**74.960,34**	**6.891.194,06**	**0,00**	**6.966.154,40**

Especificação		Projeto	Atividade	Oper. Especial	Total
Poder:	**Poder Executivo**				
Órgão:	**04 - SECRETARIA DO DESENVOLVIMENTO SOCIAL**				
UO:	**0403 - FUNDO MUN DOS DIREITOS DA CRIANÇA E DO ADOLESCENTE**				
Função	**08 Assistência Social**				
SubFunç.	**243 Assistência à Criança e ao Adolescente**				
Programa:	**0006 GESTÃO COM QUALIDADE DE ASSISTÊNCIA SOCIAL**				
2123	MANUTENÇÃO DO FUNDO MUNICIPAL DOS DIREITOS DA CRIANÇA E DO ADOLESCENTE	0,00	166.864,01	0,00	166.864,01
2124	AÇÕES VOLTADAS A CRIANÇA E AO ADOLESCENTE EM SITUAÇÃO DE RISCO	0,00	8.750,00	0,00	8.750,00
	Soma Programa:	**0,00**	**175.614,01**	**0,00**	**175.614,01**
	Soma SubFunção:	**0,00**	**175.614,01**	**0,00**	**175.614,01**
	Soma Função:	**0,00**	**175.614,01**	**0,00**	**175.614,01**
	Total Unidade:	**0,00**	**175.614,01**	**0,00**	**175.614,01**
	Total Órgão:	**74.960,34**	**11.532.492,15**	**0,00**	**11.607.452,49**

Especificação			Projeto	Atividade	Oper. Especial	Total
Poder:	**Poder Executivo**					
Órgão:	**05 - SUPERINTENDÊNCIA MUNICIPAL DE TRÂNSITO E DE TRANSPORTE**					
UO:	**0501 - SUPERINTENDÊNCIA MUNICIPAL DE TRÂNSITO E DE TRANSPORTE**					
Função	**26**	**Transporte**				
SubFunç.	**122**	**Administração Geral**				
Programa:	**0003**	**DESENVOLVIMENTO E INFRAESTRUTURA URBANA E RURAL**				
	1133	AQUISIÇÃO DE EQUIPAMENTOS, MOBILIÁRIOS E VEÍCULOS PARA A SMTT	210.292,24	0,00	0,00	210.292,24
	2125	MANUTENÇÃO DA SUPERINTENDÊNCIA MUNICIPAL DE TRÂNSITO E TRANSPORTE	0,00	3.414.790,96	0,00	3.414.790,96
	2126	MANUTENÇÃO DOS CONSELHOS VINCULADOS A SMTT	0,00	87.840,00	0,00	87.840,00
	2128	MANUTENÇÃO E CONSERVAÇÃO DOS VEÍCULOS DA SMTT	0,00	225.980,80	0,00	225.980,80
		Soma Programa:	**210.292,24**	**3.728.611,76**	**0,00**	**3.938.904,00**
		Soma SubFunção:	**210.292,24**	**3.728.611,76**	**0,00**	**3.938.904,00**
Função	**26**	**Transporte**				
SubFunç.	**782**	**Transporte Rodoviário**				
Programa:	**0003**	**DESENVOLVIMENTO E INFRAESTRUTURA URBANA E RURAL**				
	2130	SINALIZAÇÃO DA CIDADE	0,00	101.618,66	0,00	101.618,66
	2131	EDUCAÇÃO E FISCALIZAÇÃO DO TRÂNSITO	0,00	470.614,85	0,00	470.614,85
		Soma Programa:	**0,00**	**572.233,51**	**0,00**	**572.233,51**
		Soma SubFunção:	**0,00**	**572.233,51**	**0,00**	**572.233,51**
		Soma Função:	**210.292,24**	**4.300.845,27**	**0,00**	**4.511.137,51**
		Total Unidade:	**210.292,24**	**4.300.845,27**	**0,00**	**4.511.137,51**

Especificação	Projeto	Atividade	Oper. Especial	Total
Poder: Poder Executivo				
Órgão: 05 - SUPERINTENDÊNCIA MUNICIPAL DE TRÂNSITO E DE TRANSPORTE				
UO: 0502 - FUNDETRANS - FUNDO DE DESENVOLVIMENTO DO TRANSPORTE COLETIVO DE ITABAIANA				
Função 26 Transporte				
SubFunç. 782 Transporte Rodoviário				
Programa: 0003 DESENVOLVIMENTO E INFRAESTRUTURA URBANA E RURAL				
2134 MANUTENÇÃO DO FUNDETRANS	0,00	126.349,17	0,00	126.349,17
Soma Programa:	**0,00**	**126.349,17**	**0,00**	**126.349,17**
Soma SubFunção:	**0,00**	**126.349,17**	**0,00**	**126.349,17**
Soma Função:	**0,00**	**126.349,17**	**0,00**	**126.349,17**
Total Unidade:	**0,00**	**126.349,17**	**0,00**	**126.349,17**
Total Órgão:	**210.292,24**	**4.427.194,44**	**0,00**	**4.637.486,68**
Total Despesa:	**128.891.617,13**	**434.066.688,60**	**0,00**	**562.958.305,73**

VALMIR DOS SANTOS COSTA
PREFEITO(A) Mat.2326340052

JILDEVAN TELES SILVA
CONTADOR CRC.3859

MUNICÍPIO DE ITABAIANA

Função, Sub-Função e Prog. por Projeto, Atividade e Op. Especial

Exercício: 2025

Código	Especificação	Projeto	Atividade	Oper. Especial	Total
01	**Legislativa**	**21.136,50**	**12.978.847,39**	**0,00**	**12.999.983,89**
01.031	**Ação Legislativa**	**21.136,50**	**12.978.847,39**	**0,00**	**12.999.983,89**
01.031.0008	**DESENVOLVIMENTO E MODERNIZAÇÃO LEGISLATIVA**	**21.136,50**	**12.978.847,39**	**0,00**	**12.999.983,89**
01.031.0008.1001	AQUISIÇÃO DE MOBILIÁRIOS, EQUIPAMENTOS E VEÍCULOS PARA A CÂMARA MUNICIPAL	21.136,50	0,00	0,00	21.136,50
01.031.0008.2001	MANUTENÇÃO DAS ATIVIDADES DA CÂMARA	0,00	12.978.847,39	0,00	12.978.847,39
02	**Judiciária**	**0,00**	**1.875.587,63**	**0,00**	**1.875.587,63**
02.122	**Administração Geral**	**0,00**	**1.875.587,63**	**0,00**	**1.875.587,63**
02.122.0009	**GESTÃO JURIDICA E DEFESA DO MUNICÍPIO**	**0,00**	**1.875.587,63**	**0,00**	**1.875.587,63**
02.122.0009.2004	MANUTENÇÃO DA PROCURADORIA GERAL	0,00	1.875.587,63	0,00	1.875.587,63
04	**Administração**	**10.465.420,80**	**41.051.171,31**	**0,00**	**51.516.592,11**
04.061	**Ação Judiciária**	**0,00**	**4.592.695,97**	**0,00**	**4.592.695,97**
04.061.0001	**GESTÃO PÚBLICA EFICIENTE**	**0,00**	**4.592.695,97**	**0,00**	**4.592.695,97**
04.061.0001.2150	ATENDIMENTO A PRECATÓRIOS JUDICIAIS	0,00	4.592.695,97	0,00	4.592.695,97
04.122	**Administração Geral**	**10.465.420,80**	**21.024.595,02**	**0,00**	**31.490.015,82**
04.122.0001	**GESTÃO PÚBLICA EFICIENTE**	**10.465.420,80**	**21.024.595,02**	**0,00**	**31.490.015,82**
04.122.0001.1003	AQUISIÇÃO DE MOBILIÁRIOS, EQUIPAMENTOS E VEÍCULOS PARA O GABINETE DO PREFEITO	1.595,00	0,00	0,00	1.595,00
04.122.0001.1005	AQUISIÇÃO DE MOBILIÁRIOS, EQUIPAMENTOS E VEÍCULOS PARA A CONTROLADORIA GERAL	665,02	0,00	0,00	665,02
04.122.0001.1081	AQUISIÇÃO DE EQUIPAMENTOS, MOBILIÁRIO E VEICULOS PARA SECRETARIA DA FAZENDA	1.464,35	0,00	0,00	1.464,35
04.122.0001.1083	AQUISIÇÃO DE EQUIPAMENTOS, MOBILIÁRIOS E VEÍCULOS PARA A SECRETARIA DA COMUNICAÇÃO SOCIAL	5.240,00	0,00	0,00	5.240,00
04.122.0001.1144	AQUISIÇÃO DE EQUIPAMENTOS, MOBILIÁRIOS E VEÍCULOS PARA A SEC. DA ADM. E DO PLANEJAMENTO	7.346,92	0,00	0,00	7.346,92
04.122.0001.1152	CONSTRUÇÃO DO CENTRO DE CONVENÇÕES	10.234.825,71	0,00	0,00	10.234.825,71
04.122.0001.1178	AQUISIÇÃO DE EQUIPAMENTOS, MOBILIÁRIOS E VEÍCULOS PARA A GUARDA MUNICIPAL	214.283,80	0,00	0,00	214.283,80
04.122.0001.2002	MANUTENÇÃO DO GABINETE DO PREFEITO	0,00	2.968.950,60	0,00	2.968.950,60
04.122.0001.2063	MANUTENÇÃO DA SECRETARIA DA FAZENDA	0,00	3.472.395,96	0,00	3.472.395,96
04.122.0001.2067	MANUTENÇÃO DA SECRETARIA DA COMUNICAÇÃO SOCIAL	0,00	1.638.091,26	0,00	1.638.091,26
04.122.0001.2080	MANUTENÇÃO DA OUVIDORIA GERAL	0,00	205.146,10	0,00	205.146,10
04.122.0001.2151	MANUTENÇÃO DA SECRETARIA DA ADMINISTRAÇÃO E DO PLANEJAMENTO	0,00	9.251.333,94	0,00	9.251.333,94
04.122.0001.2152	MANUTENÇÃO DOS INATIVOS E PENSIONISTAS	0,00	715.874,29	0,00	715.874,29
04.122.0001.2159	IMPLANTAÇÃO E MANUTENÇÃO CIDADE DIGITAL	0,00	13.500,00	0,00	13.500,00
04.122.0001.2161	MANUTENÇÃO DE CONVÊNIO PARA A SEGURANÇA PÚBLICA	0,00	83.720,74	0,00	83.720,74
04.122.0001.2184	MANUTENÇÃO DA SECRETARIA DA ORDEM PÚBLICA	0,00	922.180,79	0,00	922.180,79
04.122.0001.2185	COORDENAÇÃO MUNICIPAL DA DEFESA CIVIL	0,00	33.642,34	0,00	33.642,34
04.122.0001.2186	MANUTENÇÃO DA GUARDA MUNICIPAL	0,00	1.500.434,00	0,00	1.500.434,00
04.122.0001.2188	MANUTENÇÃO DA SECRETARIA GERAL DE GOVERNO	0,00	219.325,00	0,00	219.325,00
04.124	**Controle Interno**	**0,00**	**399.703,81**	**0,00**	**399.703,81**
04.124.0001	**GESTÃO PÚBLICA EFICIENTE**	**0,00**	**399.703,81**	**0,00**	**399.703,81**
04.124.0001.2006	MANUTENÇÃO DA CONTROLADORIA GERAL	0,00	399.703,81	0,00	399.703,81
04.128	**Formação de Recursos Humanos**	**0,00**	**8.039,21**	**0,00**	**8.039,21**
04.128.0001	**GESTÃO PÚBLICA EFICIENTE**	**0,00**	**7.819,21**	**0,00**	**7.819,21**
04.128.0001.2007	QUALIFICAÇÃO E CAPACITAÇÃO DOS SERVIDORES DA CONTROLADORIA GERAL	0,00	370,00	0,00	370,00
04.128.0001.2066	QUALIFICAÇÃO DOS SERVIDORES DA FAZENDA	0,00	4.309,21	0,00	4.309,21
04.128.0001.2082	QUALIFICAÇÃO E CAPACITAÇÃO DOS SERVIDORES DA OUVIDORIA GERAL	0,00	1.600,00	0,00	1.600,00
04.128.0001.2155	QUALIFICAÇÃO E CAPACITAÇÃO DOS SERVIDORES DA SECRETARIA DE ADMINISTRAÇÃO E DO PLANEJAMENTO	0,00	1.540,00	0,00	1.540,00
04.128.0003	**DESENVOLVIMENTO E INFRAESTRUTURA URBANA E RURAL**	**0,00**	**220,00**	**0,00**	**220,00**
04.128.0003.2031	QUALIFICAÇÃO E CAPACITAÇÃO DOS SERVIDORES DA SEC. DAS OBRAS, URBANISMO, INFRAESTRUTURA E DOS SERVIÇOS PÚBLICOS	0,00	220,00	0,00	220,00
04.244	**Assistência Comunitária**	**0,00**	**0,00**	**0,00**	**0,00**
04.244.0001	**GESTÃO PÚBLICA EFICIENTE**	**0,00**	**0,00**	**0,00**	**0,00**
04.244.0001.1138	PROJETOS DO TRABALHO TÉCNICO SOCIAL DO PROGRAMA MINHA CASA MINHA VIDA	0,00	0,00	0,00	0,00
04.843	**Servico da Divida Interna**	**0,00**	**15.026.137,30**	**0,00**	**15.026.137,30**
04.843.0001	**GESTÃO PÚBLICA EFICIENTE**	**0,00**	**15.026.137,30**	**0,00**	**15.026.137,30**
04.843.0001.2156	AMORTIZAÇÃO E ENCARGOS COM A DÍVIDA INTERNA	0,00	15.026.137,30	0,00	15.026.137,30
08	**Assistência Social**	**74.960,34**	**11.532.492,15**	**0,00**	**11.607.452,49**
08.122	**Administração Geral**	**0,00**	**4.968.530,99**	**0,00**	**4.968.530,99**

Código	Especificação	Projeto	Atividade	Oper. Especial	Total
08.122.0006	**GESTÃO COM QUALIDADE DE ASSISTÊNCIA SOCIAL**	**0,00**	**4.968.530,99**	**0,00**	**4.968.530,99**
08.122.0006.2101	COORDENADORIA ESPECIAL DE POLÍTICA PARA AS MULHERES	0,00	29.573,62	0,00	29.573,62
08.122.0006.2102	MANUTENÇÃO DA SECRETARIA DO DESENVOLVIMENTO SOCIAL	0,00	3.294.931,56	0,00	3.294.931,56
08.122.0006.2103	PROGRAMA DE ASSISTÊNCIA SOCIAL E COMUNITÁRIA	0,00	496.440,85	0,00	496.440,85
08.122.0006.2104	PROGRAMA PRIMEIRO EMPREGO	0,00	379.975,56	0,00	379.975,56
08.122.0006.2107	MANUTENÇÃO DO FUNDO MUNICIPAL DE ASSISTÊNCIA SOCIAL	0,00	736.096,04	0,00	736.096,04
08.122.0006.2192	MANUTENÇÃO DO CENTRO DE REFERÊNCIA DE ATENDIMENTO A MULHER - CRAM	0,00	31.513,36	0,00	31.513,36
08.243	**Assistência à Criança e ao Adolescente**	**0,00**	**408.863,14**	**0,00**	**408.863,14**
08.243.0006	**GESTÃO COM QUALIDADE DE ASSISTÊNCIA SOCIAL**	**0,00**	**408.863,14**	**0,00**	**408.863,14**
08.243.0006.2106	MANUTENÇÃO DO CONSELHO TUTELAR	0,00	233.249,13	0,00	233.249,13
08.243.0006.2123	MANUTENÇÃO DO FUNDO MUNICIPAL DOS DIREITOS DA CRIANÇA E DO ADOLESCENTE	0,00	166.864,01	0,00	166.864,01
08.243.0006.2124	AÇÕES VOLTADAS A CRIANÇA E AO ADOLESCENTE EM SITUAÇÃO DE RISCO	0,00	8.750,00	0,00	8.750,00
08.244	**Assistência Comunitária**	**74.960,34**	**575.922,89**	**0,00**	**650.883,23**
08.244.0006	**GESTÃO COM QUALIDADE DE ASSISTÊNCIA SOCIAL**	**74.960,34**	**575.922,89**	**0,00**	**650.883,23**
08.244.0006.1128	PROJETOS DO TRABALHO TÉCNICO SOCIAL DO PROGRAMA MINHA CASA MINHA VIDA	0,00	0,00	0,00	0,00
08.244.0006.1131	CONSTRUÇÃO, REFORMA E/OU AMPLIAÇÃO DO CRAS	74.960,34	0,00	0,00	74.960,34
08.244.0006.2121	COFINANCIAMENTO ESTADUAL - PSE	0,00	181.233,87	0,00	181.233,87
08.244.0006.2122	COFINANCIAMENTO ESTADUAL - PSB	0,00	281.631,63	0,00	281.631,63
08.244.0006.2195	GESTÃO DESCENTRALIZADA - IGD SUAS CONFINANCIAMENTO ESTADUAL	0,00	113.057,39	0,00	113.057,39
08.245	**Serviços Socioassistenciais**	**0,00**	**4.450.084,31**	**0,00**	**4.450.084,31**
08.245.0006	**GESTÃO COM QUALIDADE DE ASSISTÊNCIA SOCIAL**	**0,00**	**4.450.084,31**	**0,00**	**4.450.084,31**
08.245.0006.2108	BLOCO DA PROTEÇÃO SOCIAL BÁSICA	0,00	1.039.237,34	0,00	1.039.237,34
08.245.0006.2109	BENEFÍCIO DE PRESTAÇÃO CONTINUADA NA ESCOLA - BPC	0,00	0,00	0,00	0,00
08.245.0006.2110	BLOCO DE PROTEÇÃO SOCIAL ESPECIAL DE MÉDIA E ALTA COMPLEXIDADE (MAC)	0,00	554.098,34	0,00	554.098,34
08.245.0006.2111	PRIMEIRA INFÂNCIA NO SUAS - CRIANÇA FELIZ	0,00	487.859,39	0,00	487.859,39
08.245.0006.2114	BLOCO DE GESTÃO DO SUAS - (IGD-SUAS)	0,00	116.106,74	0,00	116.106,74
08.245.0006.2118	GESTÃO DE BENEFÍCIOS EVENTUAIS	0,00	1.337.824,56	0,00	1.337.824,56
08.245.0006.2193	EXECUÇÃO DE EMENDAS PARLAMENTARES PARA A ASSISTÊNCIA SOCIAL	0,00	914.957,94	0,00	914.957,94
08.246	**Segurança de Renda**	**0,00**	**1.129.090,82**	**0,00**	**1.129.090,82**
08.246.0006	**GESTÃO COM QUALIDADE DE ASSISTÊNCIA SOCIAL**	**0,00**	**1.129.090,82**	**0,00**	**1.129.090,82**
08.246.0006.2113	BLOCO DE GESTÃO DO PROGRAMA BOLSA FAMÍLIA E CADASTRO ÚNICO	0,00	1.085.875,11	0,00	1.085.875,11
08.246.0006.2119	PROGRAMA DE ERRADICAÇÃO DO TRABALHO INFANTIL	0,00	7.500,00	0,00	7.500,00
08.246.0006.2141	PROCADSUAS	0,00	35.715,71	0,00	35.715,71
10	**Saúde**	**10.774.035,81**	**120.198.909,50**	**0,00**	**130.972.945,31**
10.122	**Administração Geral**	**118.797,84**	**11.632.168,21**	**0,00**	**11.750.966,05**
10.122.0007	**PROMOÇÃO E SAÚDE DE QUALIDADE**	**118.797,84**	**11.632.168,21**	**0,00**	**11.750.966,05**
10.122.0007.1117	AQUISIÇÃO DE EQUIPAMENTOS, MOBILIÁRIOS E VEÍCULOS PARA A SECRETARIA DE SAÚDE	118.797,84	0,00	0,00	118.797,84
10.122.0007.2089	GESTÃO DAS ATIVIDADES ADMINISTRATIVAS DA SECRETARIA DE SAÚDE	0,00	11.630.569,01	0,00	11.630.569,01
10.122.0007.2092	CONSELHO MUNICIPAL DE SAÚDE	0,00	1.599,20	0,00	1.599,20
10.301	**Atenção Básica**	**1.746.795,19**	**42.824.940,19**	**0,00**	**44.571.735,38**
10.301.0007	**PROMOÇÃO E SAÚDE DE QUALIDADE**	**1.746.795,19**	**42.824.940,19**	**0,00**	**44.571.735,38**
10.301.0007.1118	CONSTRUÇÃO, REFORMA E/OU AMPLIAÇÃO DE UNIDADES DE SAÚDE DA ATENÇÃO PRIMARIA	1.746.795,19	0,00	0,00	1.746.795,19
10.301.0007.2093	GESTÃO DA ATENÇÃO PRIMÁRIA EM SAÚDE	0,00	38.868.058,29	0,00	38.868.058,29
10.301.0007.2198	GESTÃO DOS GASTOS COM SAÚDE DA DIFERENÇA DOS VALORES NÃO APLICADOS NO EXERCÍCIO ANTERIOR	0,00	3.956.881,90	0,00	3.956.881,90
10.302	**Assistência Hospitalar e Ambulatorial**	**8.908.442,78**	**49.497.418,51**	**0,00**	**58.405.861,29**
10.302.0007	**PROMOÇÃO E SAÚDE DE QUALIDADE**	**8.908.442,78**	**49.497.418,51**	**0,00**	**58.405.861,29**
10.302.0007.1126	CONSTRUÇÃO, REFORMA E/OU AMPLIAÇÃO DAS UNIDADES DE SAÚDE DA ATENÇÃO ESPECIALIZADA	8.908.442,78	0,00	0,00	8.908.442,78
10.302.0007.2095	GESTÃO DA ATENÇÃO DE MÉDIA E ALTA COMPLEXIDADE AMBULATORIAL E HOSPITALAR	0,00	41.207.896,05	0,00	41.207.896,05
10.302.0007.2096	NEFROLOGIA	0,00	8.289.522,46	0,00	8.289.522,46
10.303	**Suporte Profilático e Terapêutico**	**0,00**	**7.276.288,85**	**0,00**	**7.276.288,85**
10.303.0007	**PROMOÇÃO E SAÚDE DE QUALIDADE**	**0,00**	**7.276.288,85**	**0,00**	**7.276.288,85**
10.303.0007.2097	GESTÃO DA ASSISTÊNCIA FARMACÊUTICA BÁSICA	0,00	7.276.288,85	0,00	7.276.288,85
10.304	**Vigilância Sanitária**	**0,00**	**335.981,28**	**0,00**	**335.981,28**

Código	Especificação	Projeto	Atividade	Oper. Especial	Total
10.304.0007	**PROMOÇÃO E SAÚDE DE QUALIDADE**	**0,00**	**335.981,28**	**0,00**	**335.981,28**
10.304.0007.2098	GESTÃO DAS AÇÕES DA VIGILÂNCIA SANITÁRIA	0,00	335.981,28	0,00	335.981,28
10.305	**Vigilância Epidemiológica**	**0,00**	**3.812.567,28**	**0,00**	**3.812.567,28**
10.305.0007	**PROMOÇÃO E SAÚDE DE QUALIDADE**	**0,00**	**3.812.567,28**	**0,00**	**3.812.567,28**
10.305.0007.2099	GESTÃO DAS AÇÕES DE VIGILÂNCIA EM EPIDEMIOLOGIA	0,00	3.812.567,28	0,00	3.812.567,28
10.306	**Alimentação e Nutrição**	**0,00**	**4.819.545,18**	**0,00**	**4.819.545,18**
10.306.0007	**PROMOÇÃO E SAÚDE DE QUALIDADE**	**0,00**	**4.819.545,18**	**0,00**	**4.819.545,18**
10.306.0007.2094	GESTÃO DO SUS	0,00	4.819.545,18	0,00	4.819.545,18
12	**Educação**	**20.174.773,84**	**141.758.943,22**	**0,00**	**161.933.717,06**
12.122	**Administração Geral**	**0,00**	**156.135,54**	**0,00**	**156.135,54**
12.122.0005	**EDUCAÇÃO COM QUALIDADE**	**0,00**	**156.135,54**	**0,00**	**156.135,54**
12.122.0005.2015	MANUTENÇÃO DOS CONSELHOS VINCULADOS A EDUCAÇÃO	0,00	39.725,88	0,00	39.725,88
12.122.0005.2139	MANUTENÇÃO DA ESCOLA AGRÍCOLA	0,00	116.409,66	0,00	116.409,66
12.243	**Assistência à Criança e ao Adolescente**	**0,00**	**426.700,00**	**0,00**	**426.700,00**
12.243.0005	**EDUCAÇÃO COM QUALIDADE**	**0,00**	**426.700,00**	**0,00**	**426.700,00**
12.243.0005.2016	APOIO A ESTUDANTES	0,00	426.700,00	0,00	426.700,00
12.361	**Ensino Fundamental**	**14.310.612,28**	**99.261.505,06**	**0,00**	**113.572.117,34**
12.361.0005	**EDUCAÇÃO COM QUALIDADE**	**14.310.612,28**	**99.261.505,06**	**0,00**	**113.572.117,34**
12.361.0005.1009	CONSTRUÇÃO, REFORMA E/OU AMPLIAÇÃO DE UNIDADES ESCOLARES DO ENSINO FUNDAMENTAL	13.610.774,47	0,00	0,00	13.610.774,47
12.361.0005.1012	AQUISIÇÃO DE EQUIPAMENTOS, MOBILIÁRIOS E VEÍCULOS PARA A SECRETARIA DE EDUCAÇÃO	22.421,35	0,00	0,00	22.421,35
12.361.0005.1014	CONSTRUÇÃO, REFORMA E/OU AMPLIAÇÃO DE UNIDADES ESCOLARES DO ENSINO FUNDAMENTAL - FUNDEB	677.416,46	0,00	0,00	677.416,46
12.361.0005.2017	ALIMENTAÇÃO ESCOLAR - ENSINO FUNDAMENTAL	0,00	5.232.553,73	0,00	5.232.553,73
12.361.0005.2018	DESENVOLVIMENTO E MANUTENÇÃO DO ENSINO FUNDAMENTAL	0,00	14.825.922,12	0,00	14.825.922,12
12.361.0005.2019	MANUTENÇÃO DO SISTEMA DE TRANSPORTE ESCOLAR	0,00	552.006,00	0,00	552.006,00
12.361.0005.2023	MANUTENÇÃO DA SECRETARIA DE EDUCAÇÃO	0,00	5.253.088,60	0,00	5.253.088,60
12.361.0005.2029	DESENVOLVIMENTO E MANUTENÇÃO DO ENSINO FUNDAMENTAL - FUNDEB	0,00	7.388.461,55	0,00	7.388.461,55
12.361.0005.2299	REMUNERAÇÃO DOS PROFISSIONAIS DA EDUCAÇÃO BÁSICA COM RECURSOS DO FUNDEB - ENSINO FUNDAMENTAL	0,00	66.009.473,06	0,00	66.009.473,06
12.365	**Educação Infantil**	**3.302.872,10**	**28.953.061,73**	**0,00**	**32.255.933,83**
12.365.0005	**EDUCAÇÃO COM QUALIDADE**	**3.302.872,10**	**28.953.061,73**	**0,00**	**32.255.933,83**
12.365.0005.1013	CONSTRUÇÃO, REFORMA E/OU AMPLIAÇÃO DE UNIDADES ESCOLARES DA EDUCAÇÃO INFANTIL	3.191.872,10	0,00	0,00	3.191.872,10
12.365.0005.1015	CONSTRUÇÃO, REFORMA E/OU AMPLIAÇÃO DE UNIDADES ESCOLARES DA EDUCAÇÃO INFANTIL - FUNDEB	111.000,00	0,00	0,00	111.000,00
12.365.0005.2024	DESENVOLVIMENTO E MANUTENÇÃO DA EDUCAÇÃO INFANTIL	0,00	9.293.640,39	0,00	9.293.640,39
12.365.0005.2025	ALIMENTAÇÃO ESCOLAR - EDUCAÇÃO CRECHE	0,00	2.546.723,86	0,00	2.546.723,86
12.365.0005.2030	DESENVOLVIMENTO E MANUTENÇÃO DA EDUCAÇÃO INFANTIL - FUNDEB	0,00	162.956,61	0,00	162.956,61
12.365.0005.2138	ALIMENTAÇÃO ESCOLAR - EDUCAÇÃO PRÉ ESCOLA	0,00	1.977.707,40	0,00	1.977.707,40
12.365.0005.4299	REMUNERAÇÃO DOS PROFISSIONAIS DA EDUCAÇÃO RECURSOS DO FUNDEB - CRECHE	0,00	6.293.949,26	0,00	6.293.949,26
12.365.0005.6299	REMUNERAÇÃO DOS PROFISSIONAIS DA EDUCAÇÃO COM RECURSOS DO FUNDEB - PRÉ-ESCOLA	0,00	8.678.084,21	0,00	8.678.084,21
12.366	**Educação de Jovens e Adultos**	**0,00**	**2.563.416,68**	**0,00**	**2.563.416,68**
12.366.0005	**EDUCAÇÃO COM QUALIDADE**	**0,00**	**2.563.416,68**	**0,00**	**2.563.416,68**
12.366.0005.2026	ALIMENTAÇÃO ESCOLAR - EJA	0,00	868.817,01	0,00	868.817,01
12.366.0005.8299	REMUNERAÇÃO DOS PROFISSIONAIS DA EDUCAÇÃO COM RECURSOS DO FUNDEB - EJA	0,00	1.694.599,67	0,00	1.694.599,67
12.367	**Educação Especial**	**0,00**	**2.699.210,14**	**0,00**	**2.699.210,14**
12.367.0005	**EDUCAÇÃO COM QUALIDADE**	**0,00**	**2.699.210,14**	**0,00**	**2.699.210,14**
12.367.0005.8399	REMUNERAÇÃO DOS PROFISSIONAIS DA EDUCAÇÃO COM RECURSOS DO FUNDEB - ESPECIAL	0,00	2.699.210,14	0,00	2.699.210,14
12.368	**Educação Básica**	**2.561.289,46**	**7.698.914,07**	**0,00**	**10.260.203,53**
12.368.0005	**EDUCAÇÃO COM QUALIDADE**	**2.561.289,46**	**7.698.914,07**	**0,00**	**10.260.203,53**
12.368.0005.1143	ALFABETIZAÇÃO PARA VALER	2.561.289,46	0,00	0,00	2.561.289,46
12.368.0005.2028	MANUTENÇÃO SALÁRIO EDUCAÇÃO	0,00	7.698.914,07	0,00	7.698.914,07
13	**Cultura**	**802.398,00**	**21.998.696,37**	**0,00**	**22.801.094,37**
13.122	**Administração Geral**	**398,00**	**907.444,33**	**0,00**	**907.842,33**
13.122.0004	**FORTALECIMENTO CULTURAL, TURISTICO E ESPORTIVO**	**398,00**	**907.444,33**	**0,00**	**907.842,33**
13.122.0004.1180	AQUISIÇÃO DE EQUIPAMENTOS, MOBILIÁRIOS E VEÍCULOS PARA SECRETRIA DE CULTURA	398,00	0,00	0,00	398,00
13.122.0004.2178	PROGRAMA AUXILIO CULTURAL	0,00	15.616,00	0,00	15.616,00

Código	Especificação	Projeto	Atividade	Oper. Especial	Total
13.122.0004.2190	MANUTENÇÃO DA SECRETARIA DA CULTURA	0,00	891.828,33	0,00	891.828,33
13.392	**Difusão Cultural**	**802.000,00**	**21.091.252,04**	**0,00**	**21.893.252,04**
13.392.0004	**FORTALECIMENTO CULTURAL, TURISTICO E ESPORTIVO**	**802.000,00**	**21.091.252,04**	**0,00**	**21.893.252,04**
13.392.0004.1162	CONSTRUÇÃO, REFORMA E/OU AMPLIAÇÃO DE MUSEU ARTISTICO E HISTÓRICO	802.000,00	0,00	0,00	802.000,00
13.392.0004.2180	MANUTENÇÃO E DESENVOLVIMENTO DE ATIVIDADES FESTIVAS, CULTURAIS E ARTISTICAS	0,00	20.182.180,07	0,00	20.182.180,07
13.392.0004.2191	INCENTIVO A LEI PAULO GUSTAVO	0,00	61.755,53	0,00	61.755,53
13.392.0004.2194	MANUTENÇÃO DA POLÍTICA NACIONAL ALDIR BLANC DE FOMENTO À CULTURA (PNAB)	0,00	847.316,44	0,00	847.316,44
15	**Urbanismo**	**79.234.473,91**	**43.030.565,73**	**0,00**	**122.265.039,64**
15.122	**Administração Geral**	**15.636.765,71**	**24.793.129,00**	**0,00**	**40.429.894,71**
15.122.0003	**DESENVOLVIMENTO E INFRAESTRUTURA URBANA E RURAL**	**15.636.765,71**	**24.793.129,00**	**0,00**	**40.429.894,71**
15.122.0003.1016	AQUISIÇÃO DE MÁQUINAS, EQUIP, MOBILIÁRIOS E VEÍCULOS P/ SEC. DAS OBRAS, URBANISMO, INFRAEST. E DOS SERV. PÚBLICOS	106.003,92	0,00	0,00	106.003,92
15.122.0003.1018	AQUISIÇÃO E/OU DESAPROPRIAÇÃO DE IMÓVEIS	6.281.618,00	0,00	0,00	6.281.618,00
15.122.0003.1182	AQUISIÇÃO DE MÁQUINAS, EQUIP, MOBILIÁRIOS E VEÍCULOS P/ SEC. DAS OBRAS, DE URBANISMO, DE INFRAESTRUTURA DOS SERVIÇOS PÚBLICOS E DE HABITAÇÃO	35.494,75	0,00	0,00	35.494,75
15.122.0003.1184	AQUISIÇÃO E/OU DESAPROPRIAÇÃO DE IMÓVEIS	9.049.350,00	0,00	0,00	9.049.350,00
15.122.0003.1187	CONSTRUÇÃO DE CENTRO ADMINISTRATIVO	164.299,04	0,00	0,00	164.299,04
15.122.0003.2032	MANUTENÇÃO DA SECRETARIA DAS OBRAS, URBANISMO, INFRAESTRUTURA E DOS SERVIÇOS PÚBLICOS	0,00	17.167.848,28	0,00	17.167.848,28
15.122.0003.2202	MANUTENÇÃO DA SECRETARIA DAS OBRAS, DE URBANISMO, DE INFRAESTRUTURA DOS SERVIÇOS PÚBLICOS E DE HABITAÇÃO	0,00	7.625.280,72	0,00	7.625.280,72
15.451	**Infraestrutura Urbana**	**63.547.625,45**	**757.328,90**	**0,00**	**64.304.954,35**
15.451.0003	**DESENVOLVIMENTO E INFRAESTRUTURA URBANA E RURAL**	**63.547.625,45**	**757.328,90**	**0,00**	**64.304.954,35**
15.451.0003.1022	URBANIZAÇÃO, ARBORIZAÇÃO E PAISAGISMO DE VIAS E LOGRADOUROS	1.215.535,56	0,00	0,00	1.215.535,56
15.451.0003.1023	CONSTRUÇÃO, REFORMA E/OU RECUPERAÇÃO DE PRAÇAS E PARQUES	1.243.050,81	0,00	0,00	1.243.050,81
15.451.0003.1036	CONSTRUÇÃO, REFORMA E/OU AMPLIAÇÃO DO ESTÁDIO MUNICIPAL E/OU GINÁSIO DE ESPORTES	870.545,08	0,00	0,00	870.545,08
15.451.0003.1048	ABERTURA, PAVIMENTAÇÃO E/OU RECUPERAÇÃO DE VIAS	4.528.549,55	0,00	0,00	4.528.549,55
15.451.0003.1050	RECUPERAÇÃO E PAVIMENTAÇÃO DE ESTRADAS VICINAIS	219.755,96	0,00	0,00	219.755,96
15.451.0003.1135	RECAPEAMENTO ASFÁLTICO NAS RUAS E AVENIDAS DO MUNICIPIO	7.791.639,07	0,00	0,00	7.791.639,07
15.451.0003.1188	URBANIZAÇÃO, ARBORIZAÇÃO E PAISAGISMO DE VIAS E LOGRADOUROS	5.005.398,55	0,00	0,00	5.005.398,55
15.451.0003.1189	CONSTRUÇÃO, REFORMA E/OU RECUPERAÇÃO DE PRAÇAS E PARQUES	2.513.592,21	0,00	0,00	2.513.592,21
15.451.0003.1201	CONSTRUÇÃO, REFORMA E/OU AMPLIAÇÃO DO ESTÁDIO MUNICIPAL E/OU GINÁSIO DE ESPORTES	596.936,96	0,00	0,00	596.936,96
15.451.0003.1203	ABERTURA, PAVIMENTAÇÃO E/OU RECUPERAÇÃO DE VIAS	17.451.223,14	0,00	0,00	17.451.223,14
15.451.0003.1204	RECUPERAÇÃO E PAVIMENTAÇÃO DE ESTRADAS VICINAIS	15.978.572,95	0,00	0,00	15.978.572,95
15.451.0003.1208	RECAPEAMENTO ASFÁLTICO NAS RUAS E AVENIDAS DO MUNICIPIO	5.991.261,72	0,00	0,00	5.991.261,72
15.451.0003.1222	PROJETOS DO TRABALHO TÉCNICO SOCIAL DO PROGRAMA MINHA CASA MINHA VIDA	141.563,89	0,00	0,00	141.563,89
15.451.0003.2211	REGULARIZAÇÃO FUNDIÁRIA	0,00	757.328,90	0,00	757.328,90
15.452	**Serviços Urbanos**	**50.082,75**	**17.480.107,83**	**0,00**	**17.530.190,58**
15.452.0003	**DESENVOLVIMENTO E INFRAESTRUTURA URBANA E RURAL**	**50.082,75**	**17.480.107,83**	**0,00**	**17.530.190,58**
15.452.0003.1211	CONSTRUÇÃO, REFORMA E/OU AMPLIAÇÃO DE CEMITÉRIOS	28.303,74	0,00	0,00	28.303,74
15.452.0003.1212	CONSTRUÇÃO, REFORMA E /OU AMPLIAÇÃO DE LAVANDERIAS	21.779,01	0,00	0,00	21.779,01
15.452.0003.2035	MANUTENÇÃO DOS SERVIÇOS PÚBLICOS	0,00	10.296.573,00	0,00	10.296.573,00
15.452.0003.2204	MANUTENÇÃO DOS SERVIÇOS PÚBLICOS	0,00	7.183.534,83	0,00	7.183.534,83
18	**Gestão Ambiental**	**1.390.398,00**	**6.097.301,29**	**0,00**	**7.487.699,29**
18.122	**Administração Geral**	**1.390.398,00**	**789.903,98**	**0,00**	**2.180.301,98**
18.122.0001	**GESTÃO PÚBLICA EFICIENTE**	**0,00**	**219.401,86**	**0,00**	**219.401,86**
18.122.0001.2060	MANUTENÇÃO DO FUNDO MUNICIPAL DO MEIO AMBIENTE	0,00	219.401,86	0,00	219.401,86
18.122.0002	**DESENVOLVIMENTO ECONÔMICO E MEIO AMBIENTE SUSTENTAVEL**	**1.390.398,00**	**570.502,12**	**0,00**	**1.960.900,12**
18.122.0002.1078	AQUISIÇÃO DE EQUIPAMENTOS, MOBILIARIOS E VEICULOS PARA O FUNDO MUNICIPAL DO MEIO AMBIENTE	1.390.398,00	0,00	0,00	1.390.398,00
18.122.0002.2157	MANUTENÇÃO DA SECRETARIA DE MEIO AMBIENTE E DO DESENV. SUSTENTÁVEL	0,00	570.502,12	0,00	570.502,12
18.541	**Preservação e Conservação Ambiental**	**0,00**	**5.307.397,31**	**0,00**	**5.307.397,31**
18.541.0002	**DESENVOLVIMENTO ECONÔMICO E MEIO AMBIENTE SUSTENTAVEL**	**0,00**	**5.307.397,31**	**0,00**	**5.307.397,31**

Código	Especificação	Projeto	Atividade	Oper. Especial	Total
18.541.0002.2040	MANUTENÇÃO DE COLETA SELETIVA DO LIXO	0,00	211.551,81	0,00	211.551,81
18.541.0002.2041	MANUTENÇÃO DA COLETA, TRANSPORTE E DESTINO FINAL DO LIXO	0,00	1.686.792,76	0,00	1.686.792,76
18.541.0002.2168	PROGRAMA DE RECUPERAÇÃO DA ÁREA DEGRADADA DO LIXÃO DO POVOADO TERRA DURA	0,00	39.000,00	0,00	39.000,00
18.541.0002.2207	MANUTENÇÃO DE COLETA SELETIVA DO LIXO	0,00	123.472,70	0,00	123.472,70
18.541.0002.2208	MANUTENÇÃO DA COLETA, TRANSPORTE E DESTINO FINAL DO LIXO	0,00	3.246.580,04	0,00	3.246.580,04
20	**Agricultura**	**19.963,05**	**9.677.130,46**	**0,00**	**9.697.093,51**
20.122	**Administração Geral**	**1.660,02**	**9.577.130,46**	**0,00**	**9.578.790,48**
20.122.0002	**DESENVOLVIMENTO ECONÔMICO E MEIO AMBIENTE SUSTENTAVEL**	**1.660,02**	**9.577.130,46**	**0,00**	**9.578.790,48**
20.122.0002.1059	AQUISIÇÃO DE EQUIPAMENTOS, MOBILIÁRIOS E VEÍCULOS PARA A SECRETARIA DE AGRICULTURA, DA PECUÁRIA E DO ABATECIMENTO ALIMENTAR	1.660,02	0,00	0,00	1.660,02
20.122.0002.2044	MANUTENÇÃO DA SECRETARIA DE AGRICULTURA, PECUARIA E DO ABASTECIMEWNTO ALIMENTAR	0,00	8.639.260,91	0,00	8.639.260,91
20.122.0002.2137	MANUTENÇÃO DA CASA DE ACOLHIMENTO E POSTO DE SAÚDE ANIMAL	0,00	937.869,55	0,00	937.869,55
20.607	**Irrigacao**	**18.303,03**	**0,00**	**0,00**	**18.303,03**
20.607.0002	**DESENVOLVIMENTO ECONÔMICO E MEIO AMBIENTE SUSTENTAVEL**	**18.303,03**	**0,00**	**0,00**	**18.303,03**
20.607.0002.1068	PERFURAÇÃO E MANUTENÇÃO DE POÇOS ARTESIANOS	18.303,03	0,00	0,00	18.303,03
20.692	**Comercialização**	**0,00**	**100.000,00**	**0,00**	**100.000,00**
20.692.0002	**DESENVOLVIMENTO ECONÔMICO E MEIO AMBIENTE SUSTENTAVEL**	**0,00**	**100.000,00**	**0,00**	**100.000,00**
20.692.0002.2051	REALIZAÇÃO DE FEIRAS E EVENTOS AGROPECUÁRIOS	0,00	100.000,00	0,00	100.000,00
23	**Comércio e Serviços**	**2.161.590,00**	**343.483,49**	**0,00**	**2.505.073,49**
23.122	**Administração Geral**	**2.161.590,00**	**343.483,49**	**0,00**	**2.505.073,49**
23.122.0001	**GESTÃO PÚBLICA EFICIENTE**	**995,00**	**343.483,49**	**0,00**	**344.478,49**
23.122.0001.1155	AQUISIÇÃO DE EQUIPAMENTO, MOBILIÁRIOS E VEÍCULOS PARA A SECRETARIA DA INDUSTRIA, COMÉRCIO E DO TURISMO	995,00	0,00	0,00	995,00
23.122.0001.2173	MANUTENÇÃO DA SECRETARIA DA INDUSTRIA, COMÉRCIO E DO TURISMO	0,00	343.483,49	0,00	343.483,49
23.122.0004	**FORTALECIMENTO CULTURAL, TURISTICO E ESPORTIVO**	**2.160.595,00**	**0,00**	**0,00**	**2.160.595,00**
23.122.0004.1156	AQUISIÇÃO DE EQUIPAMENTOS, MOBILIÁRIOS E VEÍCULOS PARA SECRETARIA DA JUVENTUDE, DO ESPORTE E DO LAZER	2.160.595,00	0,00	0,00	2.160.595,00
25	**Energia**	**0,00**	**18.021.096,79**	**0,00**	**18.021.096,79**
25.752	**Energia Eletrica**	**0,00**	**18.021.096,79**	**0,00**	**18.021.096,79**
25.752.0003	**DESENVOLVIMENTO E INFRAESTRUTURA URBANA E RURAL**	**0,00**	**18.021.096,79**	**0,00**	**18.021.096,79**
25.752.0003.2036	MANUTENÇÃO DA ILUMINAÇÃO PÚBLICA	0,00	17.038.110,43	0,00	17.038.110,43
25.752.0003.2209	MANUTENÇÃO DA ILUMINAÇÃO PÚBLICA	0,00	982.986,36	0,00	982.986,36
26	**Transporte**	**210.292,24**	**4.427.194,44**	**0,00**	**4.637.486,68**
26.122	**Administração Geral**	**210.292,24**	**3.728.611,76**	**0,00**	**3.938.904,00**
26.122.0003	**DESENVOLVIMENTO E INFRAESTRUTURA URBANA E RURAL**	**210.292,24**	**3.728.611,76**	**0,00**	**3.938.904,00**
26.122.0003.1133	AQUISIÇÃO DE EQUIPAMENTOS, MOBILIÁRIOS E VEÍCULOS PARA A SMTT	210.292,24	0,00	0,00	210.292,24
26.122.0003.2125	MANUTENÇÃO DA SUPERINTENDÊNCIA MUNICIPAL DE TRÂNSITO E TRANSPORTE	0,00	3.414.790,96	0,00	3.414.790,96
26.122.0003.2126	MANUTENÇÃO DOS CONSELHOS VINCULADOS A SMTT	0,00	87.840,00	0,00	87.840,00
26.122.0003.2128	MANUTENÇÃO E CONSERVAÇÃO DOS VEÍCULOS DA SMTT	0,00	225.980,80	0,00	225.980,80
26.782	**Transporte Rodoviário**	**0,00**	**698.582,68**	**0,00**	**698.582,68**
26.782.0003	**DESENVOLVIMENTO E INFRAESTRUTURA URBANA E RURAL**	**0,00**	**698.582,68**	**0,00**	**698.582,68**
26.782.0003.2130	SINALIZAÇÃO DA CIDADE	0,00	101.618,66	0,00	101.618,66
26.782.0003.2131	EDUCAÇÃO E FISCALIZAÇÃO DO TRÂNSITO	0,00	470.614,85	0,00	470.614,85
26.782.0003.2134	MANUTENÇÃO DO FUNDETRANS	0,00	126.349,17	0,00	126.349,17
27	**Desporto e Lazer**	**3.562.174,64**	**1.075.268,83**	**0,00**	**4.637.443,47**
27.122	**Administração Geral**	**0,00**	**278.357,11**	**0,00**	**278.357,11**
27.122.0004	**FORTALECIMENTO CULTURAL, TURISTICO E ESPORTIVO**	**0,00**	**278.357,11**	**0,00**	**278.357,11**
27.122.0004.2175	MANUTENÇÃO DA SECRETARIA DA JUVENTUDE, DO ESPORTE E DO LAZER	0,00	278.357,11	0,00	278.357,11
27.812	**Desporto Comunitário**	**3.562.174,64**	**0,00**	**0,00**	**3.562.174,64**
27.812.0004	**FORTALECIMENTO CULTURAL, TURISTICO E ESPORTIVO**	**3.562.174,64**	**0,00**	**0,00**	**3.562.174,64**
27.812.0004.1168	CONSTRUÇÃO, REFORMA E/OU AMPLIAÇÃO DE QUADRAS POLIESPORTIVAS	3.562.174,64	0,00	0,00	3.562.174,64
27.813	**Lazer**	**0,00**	**796.911,72**	**0,00**	**796.911,72**
27.813.0004	**FORTALECIMENTO CULTURAL, TURISTICO E ESPORTIVO**	**0,00**	**796.911,72**	**0,00**	**796.911,72**
27.813.0004.2182	INCENTIVO AO DESPORTO E LAZER	0,00	709.673,90	0,00	709.673,90

Código	Especificação	Projeto	Atividade	Oper. Especial	Total
27.813.0004.2183	INCENTIVOS PARA ATLETAS E/OU DESPORTISTAS	0,00	87.237,82	0,00	87.237,82
	Total da Despesa:	**128.891.617,13**	**434.066.688,60**	**0,00**	**562.958.305,73**

VALMIR DOS SANTOS COSTA
PREFEITO(A) Mat.2326340052

JILDEVAN TELES SILVA
CONTADOR CRC.3859

Exercício: 2025

Código	Especificação	Ordinários	Vinculado	Total
01	**Legislativa**	**12.999.983,89**	**0,00**	**12.999.983,89**
01.031	**Ação Legislativa**	**12.999.983,89**	**0,00**	**12.999.983,89**
01.031.0008	DESENVOLVIMENTO E MODERNIZAÇÃO LEGISLATIVA	12.999.983,89	0,00	12.999.983,89
02	**Judiciária**	**1.875.587,63**	**0,00**	**1.875.587,63**
02.122	**Administração Geral**	**1.875.587,63**	**0,00**	**1.875.587,63**
02.122.0009	GESTÃO JURIDICA E DEFESA DO MUNICÍPIO	1.875.587,63	0,00	1.875.587,63
04	**Administração**	**37.124.978,57**	**14.391.613,54**	**51.516.592,11**
04.061	**Ação Judiciária**	**527.820,53**	**4.064.875,44**	**4.592.695,97**
04.061.0001	GESTÃO PÚBLICA EFICIENTE	527.820,53	4.064.875,44	4.592.695,97
04.122	**Administração Geral**	**21.163.277,72**	**10.326.738,10**	**31.490.015,82**
04.122.0001	GESTÃO PÚBLICA EFICIENTE	21.163.277,72	10.326.738,10	31.490.015,82
04.124	**Controle Interno**	**399.703,81**	**0,00**	**399.703,81**
04.124.0001	GESTÃO PÚBLICA EFICIENTE	399.703,81	0,00	399.703,81
04.128	**Formação de Recursos Humanos**	**8.039,21**	**0,00**	**8.039,21**
04.128.0001	GESTÃO PÚBLICA EFICIENTE	7.819,21	0,00	7.819,21
04.128.0003	DESENVOLVIMENTO E INFRAESTRUTURA URBANA E RURAL	220,00	0,00	220,00
04.244	**Assistência Comunitária**	**0,00**	**0,00**	**0,00**
04.244.0001	GESTÃO PÚBLICA EFICIENTE	0,00	0,00	0,00
04.843	**Servico da Divida Interna**	**15.026.137,30**	**0,00**	**15.026.137,30**
04.843.0001	GESTÃO PÚBLICA EFICIENTE	15.026.137,30	0,00	15.026.137,30
08	**Assistência Social**	**7.907.636,00**	**3.699.816,49**	**11.607.452,49**
08.122	**Administração Geral**	**4.963.739,40**	**4.791,59**	**4.968.530,99**
08.122.0006	GESTÃO COM QUALIDADE DE ASSISTÊNCIA SOCIAL	4.963.739,40	4.791,59	4.968.530,99
08.243	**Assistência à Criança e ao Adolescente**	**408.863,14**	**0,00**	**408.863,14**
08.243.0006	GESTÃO COM QUALIDADE DE ASSISTÊNCIA SOCIAL	408.863,14	0,00	408.863,14
08.244	**Assistência Comunitária**	**167.194,69**	**483.688,54**	**650.883,23**
08.244.0006	GESTÃO COM QUALIDADE DE ASSISTÊNCIA SOCIAL	167.194,69	483.688,54	650.883,23
08.245	**Serviços Socioassistenciais**	**2.239.482,83**	**2.210.601,48**	**4.450.084,31**
08.245.0006	GESTÃO COM QUALIDADE DE ASSISTÊNCIA SOCIAL	2.239.482,83	2.210.601,48	4.450.084,31
08.246	**Segurança de Renda**	**128.355,94**	**1.000.734,88**	**1.129.090,82**
08.246.0006	GESTÃO COM QUALIDADE DE ASSISTÊNCIA SOCIAL	128.355,94	1.000.734,88	1.129.090,82
10	**Saúde**	**53.217.567,42**	**77.755.377,89**	**130.972.945,31**
10.122	**Administração Geral**	**11.750.966,05**	**0,00**	**11.750.966,05**
10.122.0007	PROMOÇÃO E SAÚDE DE QUALIDADE	11.750.966,05	0,00	11.750.966,05
10.301	**Atenção Básica**	**20.790.008,98**	**23.781.726,40**	**44.571.735,38**
10.301.0007	PROMOÇÃO E SAÚDE DE QUALIDADE	20.790.008,98	23.781.726,40	44.571.735,38
10.302	**Assistência Hospitalar e Ambulatorial**	**12.575.592,16**	**45.830.269,13**	**58.405.861,29**
10.302.0007	PROMOÇÃO E SAÚDE DE QUALIDADE	12.575.592,16	45.830.269,13	58.405.861,29
10.303	**Suporte Profilático e Terapêutico**	**6.041.864,76**	**1.234.424,09**	**7.276.288,85**
10.303.0007	PROMOÇÃO E SAÚDE DE QUALIDADE	6.041.864,76	1.234.424,09	7.276.288,85
10.304	**Vigilância Sanitária**	**335.981,28**	**0,00**	**335.981,28**
10.304.0007	PROMOÇÃO E SAÚDE DE QUALIDADE	335.981,28	0,00	335.981,28
10.305	**Vigilância Epidemiológica**	**1.533.154,19**	**2.279.413,09**	**3.812.567,28**
10.305.0007	PROMOÇÃO E SAÚDE DE QUALIDADE	1.533.154,19	2.279.413,09	3.812.567,28
10.306	**Alimentação e Nutrição**	**190.000,00**	**4.629.545,18**	**4.819.545,18**
10.306.0007	PROMOÇÃO E SAÚDE DE QUALIDADE	190.000,00	4.629.545,18	4.819.545,18
12	**Educação**	**35.418.179,37**	**126.515.537,69**	**161.933.717,06**
12.122	**Administração Geral**	**156.135,54**	**0,00**	**156.135,54**
12.122.0005	EDUCAÇÃO COM QUALIDADE	156.135,54	0,00	156.135,54
12.243	**Assistência à Criança e ao Adolescente**	**426.700,00**	**0,00**	**426.700,00**
12.243.0005	EDUCAÇÃO COM QUALIDADE	426.700,00	0,00	426.700,00
12.361	**Ensino Fundamental**	**22.759.596,98**	**90.812.520,36**	**113.572.117,34**
12.361.0005	EDUCAÇÃO COM QUALIDADE	22.759.596,98	90.812.520,36	113.572.117,34
12.365	**Educação Infantil**	**11.413.062,01**	**20.842.871,82**	**32.255.933,83**
12.365.0005	EDUCAÇÃO COM QUALIDADE	11.413.062,01	20.842.871,82	32.255.933,83
12.366	**Educação de Jovens e Adultos**	**662.684,84**	**1.900.731,84**	**2.563.416,68**
12.366.0005	EDUCAÇÃO COM QUALIDADE	662.684,84	1.900.731,84	2.563.416,68
12.367	**Educação Especial**	**0,00**	**2.699.210,14**	**2.699.210,14**
12.367.0005	EDUCAÇÃO COM QUALIDADE	0,00	2.699.210,14	2.699.210,14
12.368	**Educação Básica**	**0,00**	**10.260.203,53**	**10.260.203,53**
12.368.0005	EDUCAÇÃO COM QUALIDADE	0,00	10.260.203,53	10.260.203,53
13	**Cultura**	**21.134.522,40**	**1.666.571,97**	**22.801.094,37**

Código	Especificação	Ordinários	Vinculado	Total
13.122	**Administração Geral**	**907.842,33**	**0,00**	**907.842,33**
13.122.0004	FORTALECIMENTO CULTURAL, TURISTICO E ESPORTIVO	907.842,33	0,00	907.842,33
13.392	**Difusão Cultural**	**20.226.680,07**	**1.666.571,97**	**21.893.252,04**
13.392.0004	FORTALECIMENTO CULTURAL, TURISTICO E ESPORTIVO	20.226.680,07	1.666.571,97	21.893.252,04
15	**Urbanismo**	**44.376.159,25**	**77.888.880,39**	**122.265.039,64**
15.122	**Administração Geral**	**23.782.693,83**	**16.647.200,88**	**40.429.894,71**
15.122.0003	DESENVOLVIMENTO E INFRAESTRUTURA URBANA E RURAL	23.782.693,83	16.647.200,88	40.429.894,71
15.451	**Infraestrutura Urbana**	**6.032.369,70**	**58.272.584,65**	**64.304.954,35**
15.451.0003	DESENVOLVIMENTO E INFRAESTRUTURA URBANA E RURAL	6.032.369,70	58.272.584,65	64.304.954,35
15.452	**Serviços Urbanos**	**14.561.095,72**	**2.969.094,86**	**17.530.190,58**
15.452.0003	DESENVOLVIMENTO E INFRAESTRUTURA URBANA E RURAL	14.561.095,72	2.969.094,86	17.530.190,58
18	**Gestão Ambiental**	**7.487.699,29**	**0,00**	**7.487.699,29**
18.122	**Administração Geral**	**2.180.301,98**	**0,00**	**2.180.301,98**
18.122.0001	GESTÃO PÚBLICA EFICIENTE	219.401,86	0,00	219.401,86
18.122.0002	DESENVOLVIMENTO ECONÔMICO E MEIO AMBIENTE SUSTENTAVEL	1.960.900,12	0,00	1.960.900,12
18.541	**Preservação e Conservação Ambiental**	**5.307.397,31**	**0,00**	**5.307.397,31**
18.541.0002	DESENVOLVIMENTO ECONÔMICO E MEIO AMBIENTE SUSTENTAVEL	5.307.397,31	0,00	5.307.397,31
20	**Agricultura**	**9.020.670,74**	**676.422,77**	**9.697.093,51**
20.122	**Administração Geral**	**8.902.367,71**	**676.422,77**	**9.578.790,48**
20.122.0002	DESENVOLVIMENTO ECONÔMICO E MEIO AMBIENTE SUSTENTAVEL	8.902.367,71	676.422,77	9.578.790,48
20.607	**Irrigacao**	**18.303,03**	**0,00**	**18.303,03**
20.607.0002	DESENVOLVIMENTO ECONÔMICO E MEIO AMBIENTE SUSTENTAVEL	18.303,03	0,00	18.303,03
20.692	**Comercialização**	**100.000,00**	**0,00**	**100.000,00**
20.692.0002	DESENVOLVIMENTO ECONÔMICO E MEIO AMBIENTE SUSTENTAVEL	100.000,00	0,00	100.000,00
23	**Comércio e Serviços**	**2.505.073,49**	**0,00**	**2.505.073,49**
23.122	**Administração Geral**	**2.505.073,49**	**0,00**	**2.505.073,49**
23.122.0001	GESTÃO PÚBLICA EFICIENTE	344.478,49	0,00	344.478,49
23.122.0004	FORTALECIMENTO CULTURAL, TURISTICO E ESPORTIVO	2.160.595,00	0,00	2.160.595,00
25	**Energia**	**0,00**	**18.021.096,79**	**18.021.096,79**
25.752	**Energia Eletrica**	**0,00**	**18.021.096,79**	**18.021.096,79**
25.752.0003	DESENVOLVIMENTO E INFRAESTRUTURA URBANA E RURAL	0,00	18.021.096,79	18.021.096,79
26	**Transporte**	**4.278.225,94**	**359.260,74**	**4.637.486,68**
26.122	**Administração Geral**	**3.579.643,26**	**359.260,74**	**3.938.904,00**
26.122.0003	DESENVOLVIMENTO E INFRAESTRUTURA URBANA E RURAL	3.579.643,26	359.260,74	3.938.904,00
26.782	**Transporte Rodoviário**	**698.582,68**	**0,00**	**698.582,68**
26.782.0003	DESENVOLVIMENTO E INFRAESTRUTURA URBANA E RURAL	698.582,68	0,00	698.582,68
27	**Desporto e Lazer**	**1.116.958,83**	**3.520.484,64**	**4.637.443,47**
27.122	**Administração Geral**	**278.357,11**	**0,00**	**278.357,11**
27.122.0004	FORTALECIMENTO CULTURAL, TURISTICO E ESPORTIVO	278.357,11	0,00	278.357,11
27.812	**Desporto Comunitário**	**41.690,00**	**3.520.484,64**	**3.562.174,64**
27.812.0004	FORTALECIMENTO CULTURAL, TURISTICO E ESPORTIVO	41.690,00	3.520.484,64	3.562.174,64
27.813	**Lazer**	**796.911,72**	**0,00**	**796.911,72**
27.813.0004	FORTALECIMENTO CULTURAL, TURISTICO E ESPORTIVO	796.911,72	0,00	796.911,72
	Total da Despesa:	**238.463.242,82**	**324.495.062,91**	**562.958.305,73**

VALMIR DOS SANTOS COSTA
PREFEITO(A) Mat.2326340052

JILDEVAN TELES SILVA
CONTADOR CRC.3859

ESTADO DE SERGIPE

MUNICÍPIO DE ITABAIANA

Despesa por Órgãos e Funções

Exercício: 2025

Especificação		Valor	(%)
01 - CÂMARA MUNICIPAL DE ITABAIANA			
01 - Legislativa		12.999.983,89	100,000
	Total do Órgão	**12.999.983,89**	**100,00**
02 - PREFEITURA MUNICIPAL DE ITABAIANA			
02 - Judiciária		1.875.587,63	0,466
04 - Administração		51.516.592,11	12,792
12 - Educação		161.933.717,06	40,208
13 - Cultura		22.801.094,37	5,661
15 - Urbanismo		122.265.039,64	30,358
18 - Gestão Ambiental		7.487.699,29	1,859
20 - Agricultura		9.697.093,51	2,408
23 - Comércio e Serviços		2.505.073,49	0,622
25 - Energia		18.021.096,79	4,475
27 - Desporto e Lazer		4.637.443,47	1,151
	Total do Órgão	**402.740.437,36**	**100,00**
03 - SECRETARIA MUNICIPAL DE SAÚDE DE ITABAIANA			
10 - Saúde		130.972.945,31	100,000
	Total do Órgão	**130.972.945,31**	**100,00**
04 - SECRETARIA DO DESENVOLVIMENTO SOCIAL			
08 - Assistência Social		11.607.452,49	100,000
	Total do Órgão	**11.607.452,49**	**100,00**
05 - SUPERINTENDÊNCIA MUNICIPAL DE TRÂNSITO E DE TRANSPORTE			
26 - Transporte		4.637.486,68	100,000
	Total do Órgão	**4.637.486,68**	**100,00**
	Total Geral:	**562.958.305,73**	

VALMIR DOS SANTOS COSTA
PREFEITO(A) Mat.2326340052

JILDEVAN TELES SILVA
CONTADOR CRC.3859

ESTADO DE SERGIPE
MUNICÍPIO DE ITABAIANA
Receita Orçada X Arrecadada

Exercício: 2025

Código	Especificação	Previsão	Arrecadação	Diferença
1000000000	**RECEITAS CORRENTES**	**644.791.000,00**	**468.611.821,92**	**-176.179.178,08**
1100000000	**IMPOSTOS, TAXAS E CONTRIBUIÇÕES DE MELHORIA**	**80.180.000,00**	**67.635.188,64**	**-12.544.811,36**
1110000000	**IMPOSTOS**	**68.470.000,00**	**62.642.182,66**	**-5.827.817,34**
1112000000	**IMPOSTOS SOBRE O PATRIMÔNIO**	**19.750.000,00**	**16.057.018,68**	**-3.692.981,32**
1112500000	IMPOSTO SOBRE A PROPRIEDADE PREDIAL E TERRITORIAL URBANA	13.230.000,00	10.636.777,20	-2.593.222,80
1112500100	Imposto sobre a Propriedade Predial e Territorial Urbana - Principal	10.000.000,00	7.875.577,12	-2.124.422,88
1112500200	Imposto sobre a Propriedade Predial e Territorial Urbana - Multas e Juros	30.000,00	173.664,61	143.664,61
1112500300	Imposto sobre a Propriedade Predial e Territorial Urbana - Dívida Ativa	3.000.000,00	2.579.278,32	-420.721,68
1112500400	Imposto sobre a Propriedade Predial e Territorial Urbana - Dívida Ativa - Multas e Juros	200.000,00	8.257,15	-191.742,85
1112530000	IMPOSTOS SOBRE TRANSMISSÃO "INTER VIVOS" DE BENS IMÓVEIS E DE DIREITOS REAIS SOBRE IMÓVEIS	6.520.000,00	5.420.241,48	-1.099.758,52
1112530100	Impostos sobre Transmissão "Inter Vivos" de Bens Imóveis e de Direitos Reais sobre Imóveis - Principal	6.500.000,00	5.397.588,59	-1.102.411,41
1112530300	Impostos sobre Transmissão "Inter Vivos" de Bens Imóveis e de Direitos Reais sobre Imóveis - Dívida Ativa	20.000,00	22.652,89	2.652,89
1113000000	**IMPOSTOS SOBRE A RENDA E PROVENTOS DE QUALQUER NATUREZA**	**23.000.000,00**	**22.259.032,64**	**-740.967,36**
1113030000	IMPOSTO SOBRE A RENDA - RETIDO NA FONTE	23.000.000,00	22.259.032,64	-740.967,36
1113031000	IMPOSTO SOBRE A RENDA - RETIDO NA FONTE - TRABALHO	20.000.000,00	19.028.226,96	-971.773,04
1113031100	Imposto sobre a Renda - Retido na Fonte - Trabalho - Principal	20.000.000,00	19.028.226,96	-971.773,04
1113034000	IMPOSTO SOBRE A RENDA - RETIDO NA FONTE - OUTROS RENDIMENTOS	3.000.000,00	3.230.805,68	230.805,68
1113034100	Imposto sobre a Renda - Retido na Fonte - Outros Rendimentos - Principal	3.000.000,00	3.230.805,68	230.805,68
1114000000	**IMPOSTOS SOBRE A PRODUÇÃO E CIRCULAÇÃO DE MERCADORIAS E SERVIÇOS**	**25.720.000,00**	**24.326.131,34**	**-1.393.868,66**
1114510000	IMPOSTOS SOBRE SERVIÇOS	25.720.000,00	24.326.131,34	-1.393.868,66
1114511000	IMPOSTO SOBRE SERVIÇOS DE QUALQUER NATUREZA - ISSQN	25.720.000,00	24.326.131,34	-1.393.868,66
1114511100	Imposto sobre Serviços de Qualquer Natureza - ISSQN - Principal	23.000.000,00	24.036.386,64	1.036.386,64
1114511200	Imposto sobre Serviços de Qualquer Natureza - ISSQN - Multas e Juros	20.000,00	135.339,75	115.339,75
1114511300	Imposto sobre Serviços de Qualquer Natureza - ISSQN - Dívida Ativa	2.600.000,00	108.264,14	-2.491.735,86
1114511400	Imposto sobre Serviços de Qualquer Natureza - ISSQN - Dívida Ativa - Multas e Juros	100.000,00	46.140,81	-53.859,19
1120000000	**TAXAS**	**11.710.000,00**	**4.993.005,98**	**-6.716.994,02**
1121000000	**TAXAS PELO EXERCÍCIO DO PODER DE POLÍCIA**	**11.710.000,00**	**4.993.005,98**	**-6.716.994,02**
1121010000	TAXAS DE INSPEÇÃO, CONTROLE E FISCALIZAÇÃO	11.710.000,00	4.993.005,98	-6.716.994,02
1121010100	Taxas de Inspeção, Controle e Fiscalização - Principal	10.000.000,00	4.562.052,44	-5.437.947,56
1121010200	Taxas de Inspeção, Controle e Fiscalização - Multas e Juros	10.000,00	25.306,50	15.306,50
1121010300	Taxas de Inspeção, Controle e Fiscalização - Dívida Ativa	1.500.000,00	405.309,28	-1.094.690,72
1121010400	Taxas de Inspeção, Controle e Fiscalização - Multas e Juros da Dívida Ativa	200.000,00	337,76	-199.662,24
1200000000	**CONTRIBUIÇÕES**	**15.000.000,00**	**11.116.861,46**	**-3.883.138,54**
1240000000	**CONTRIBUIÇÃO PARA O CUSTEIO DO SERVIÇO DE ILUMINAÇÃO PÚBLICA**	**15.000.000,00**	**11.116.861,46**	**-3.883.138,54**
1241000000	**CONTRIBUIÇÃO PARA O CUSTEIO DO SERVIÇO DE ILUMINAÇÃO PÚBLICA**	**15.000.000,00**	**11.116.861,46**	**-3.883.138,54**
1241500000	CONTRIBUIÇÃO PARA O CUSTEIO DO SERVIÇO DE ILUMINAÇÃO PÚBLICA	15.000.000,00	11.116.861,46	-3.883.138,54
1241500100	Contribuição para o Custeio do Serviço de Iluminação Pública - Principal	15.000.000,00	11.116.861,46	-3.883.138,54
1300000000	**RECEITA PATRIMONIAL**	**6.050.000,00**	**32.947.008,38**	**26.897.008,38**
1310000000	**EXPLORAÇÃO DO PATRIMÔNIO IMOBILIÁRIO DO ESTADO**	**400.000,00**	**112.835,25**	**-287.164,75**
1311000000	**EXPLORAÇÃO DO PATRIMÔNIO IMOBILIÁRIO DO ESTADO**	**400.000,00**	**112.835,25**	**-287.164,75**
1311020000	CONCESSÃO, PERMISSÃO, AUTORIZAÇÃO OU CESSÃO DO DIREITO DE USO DE BENS IMÓVEIS PÚBLICOS	400.000,00	112.835,25	-287.164,75
1311020100	Concessão, Permissão, Autorização ou Cessão do Direito de Uso de Bens Imóveis Públicos - Principal	400.000,00	112.835,25	-287.164,75
1320000000	**VALORES MOBILIÁRIOS**	**5.650.000,00**	**14.850.724,69**	**9.200.724,69**
1321000000	**JUROS E CORREÇÕES MONETÁRIAS**	**5.650.000,00**	**14.850.724,69**	**9.200.724,69**
1321010000	REMUNERAÇÃO DE DEPÓSITOS BANCÁRIOS	5.650.000,00	14.850.724,69	9.200.724,69
1321010100	Remuneração de Depósitos Bancários - Principal	5.650.000,00	14.850.724,69	9.200.724,69
1330000000	**DELEGAÇÃO DE SERVIÇOS PÚBLICOS MEDIANTE CONCESSÃO, PERMISSÃO, AUTORIZAÇÃO OU LICENÇA**	**0,00**	**17.983.448,44**	**17.983.448,44**
13350000	**Delegação dos Serviços de Saneamento Básico**	**0,00**	**17.983.448,44**	**17.983.448,44**
13355000	Delegação dos serviços de abastecimento de água potável	0,00	17.983.448,44	17.983.448,44
13355001	Delegação dos serviços de abastecimento de água potável - Principal	0,00	17.983.448,44	17.983.448,44
1700000000	**TRANSFERÊNCIAS CORRENTES**	**534.537.000,00**	**353.919.481,63**	**-180.617.518,37**
1710000000	**TRANSFERÊNCIAS DA UNIÃO E DE SUAS ENTIDADES**	**329.560.000,00**	**197.993.725,42**	**-131.566.274,58**
1711000000	**TRANSFERÊNCIAS DECORRENTES DE PARTICIPAÇÃO NA RECEITA DA UNIÃO**	**134.280.000,00**	**105.165.863,54**	**-29.114.136,46**
1711510000	COTA-PARTE DO FUNDO DE PARTICIPAÇÃO DOS MUNICÍPIOS - FPM	134.000.000,00	104.883.484,92	-29.116.515,08
1711511000	COTA-PARTE DO FUNDO DE PARTICIPAÇÃO DOS MUNICÍPIOS - COTA MENSAL	117.000.000,00	93.372.358,70	-23.627.641,30
1711511100	Cota-Parte do Fundo de Participação dos Municípios - Cota Mensal - Principal	117.000.000,00	93.372.358,70	-23.627.641,30

Código	Especificação	Previsão	Arrecadação	Diferença
1711512000	COTA-PARTE DO FUNDO DE PARTICIPAÇÃO DOS MUNICÍPIOS - COTAS EXTRAORDINÁRIAS	17.000.000,00	11.511.126,22	-5.488.873,78
1711512100	Cota-Parte do Fundo de Participação dos Municípios - Cotas Extraordinárias - Principal	17.000.000,00	11.511.126,22	-5.488.873,78
1711520000	COTA-PARTE DO IMPOSTO SOBRE A PROPRIEDADE TERRITORIAL RURAL	80.000,00	169.114,70	89.114,70
1711520100	Cota-Parte do Imposto Sobre a Propriedade Territorial Rural - Principal	80.000,00	169.114,70	89.114,70
1711540000	COTA-PARTE DA CONTRIBUIÇÃO DE INTERVENÇÃO NO DOMÍNIO ECONÔMICO	200.000,00	113.263,92	-86.736,08
1711540100	Cota-Parte da Contribuição de Intervenção no Domínio Econômico - Principal	200.000,00	113.263,92	-86.736,08
1712000000	**TRANSFERÊNCIAS DAS COMPENSAÇÕES FINANCEIRAS PELA EXPLORAÇÃO DE RECURSOS NATURAIS**	**3.650.000,00**	**2.186.364,12**	**-1.463.635,88**
1712510000	COTA-PARTE DA COMPENSAÇÃO FINANCEIRA PELA EXPLORAÇÃO DE RECURSOS MINERAIS - CFEM	1.250.000,00	334.872,38	-915.127,62
1712510100	Cota-parte da Compensação Financeira pela Exploração de Recursos Minerais - CFEM - Principal	1.250.000,00	334.872,38	-915.127,62
1712520000	COTA-PARTE DA COMPENSAÇÃO FINANCEIRA PELA PRODUÇÃO DE PETRÓLEO	2.400.000,00	1.851.491,74	-548.508,26
1712521000	COTA-PARTE DA COMPENSAÇÃO FINANCEIRA PELA PRODUÇÃO DE PETRÓLEO – LEI Nº 7.990/89	400.000,00	2.073,68	-397.926,32
1712521100	Cota-parte da Compensação Financeira pela Produção de Petróleo – Lei nº 7.990/89 - Principal	400.000,00	2.073,68	-397.926,32
1712524000	COTA-PARTE DO FUNDO ESPECIAL DO PETRÓLEO – FEP	2.000.000,00	1.849.418,06	-150.581,94
1712524100	Cota-Parte do Fundo Especial do Petróleo – FEP - Principal	2.000.000,00	1.849.418,06	-150.581,94
1713000000	**TRANSFERÊNCIAS DE RECURSOS DO SISTEMA ÚNICO DE SAÚDE – SUS**	**161.180.000,00**	**72.950.882,75**	**-88.229.117,25**
1713500000	TRANSFERÊNCIAS DE RECURSOS DO SISTEMA ÚNICO DE SAÚDE – SUS – REPASSES FUNDO A FUNDO - BLOCO DE MANUTENÇÃO DAS AÇÕES	161.180.000,00	71.869.052,75	-89.310.947,25
1713501000	TRANSFERÊNCIAS DE RECURSOS DO BLOCO DE MANUTENÇÃO DAS AÇÕES E SERVIÇOS PÚBLICOS DE SAÚDE – ATENÇÃO PRIMÁRIA	63.230.000,00	23.242.000,80	-39.987.999,20
1713501100	Transferências de Recursos do Bloco de Manutenção das Ações e Serviços Públicos de Saúde – Atenção Primária - Pri	63.230.000,00	23.242.000,80	-39.987.999,20
1713502000	TRANSFERÊNCIAS DE RECURSOS DO BLOCO DE MANUTENÇÃO DAS AÇÕES E SERVIÇOS PÚBLICOS DE SAÚDE – ATENÇÃO ESPECIALIZADA	80.000.000,00	41.728.463,72	-38.271.536,28
1713502100	Transferências de Recursos do Bloco de Manutenção das Ações e Serviços Públicos de Saúde – Atenção Especializada	80.000.000,00	41.728.463,72	-38.271.536,28
1713503000	TRANSFERÊNCIAS DE RECURSOS DO BLOCO DE MANUTENÇÃO DAS AÇÕES E SERVIÇOS PÚBLICOS DE SAÚDE – VIGILÂNCIA EM SAÚDE	4.000.000,00	2.368.617,74	-1.631.382,26
1713503100	Transferências de Recursos do Bloco de Manutenção das Ações e Serviços Públicos de Saúde – Vigilância em Saúde -	4.000.000,00	2.368.617,74	-1.631.382,26
1713504000	TRANSFERÊNCIAS DE RECURSOS DO BLOCO DE MANUTENÇÃO DAS AÇÕES E SERVIÇOS PÚBLICOS DE SAÚDE – ASSISTÊNCIA FARMACÊUTIC	2.000.000,00	970.476,00	-1.029.524,00
1713504100	Transferências de Recursos do Bloco de Manutenção das Ações e Serviços Públicos de Saúde – Assistência Farmacêuti	2.000.000,00	970.476,00	-1.029.524,00
1713505000	TRANSFERÊNCIAS DE RECURSOS DO BLOCO DE MANUTENÇÃO DAS AÇÕES E SERVIÇOS PÚBLICOS DE SAÚDE – GESTÃO DO SUS	11.900.000,00	3.559.494,49	-8.340.505,51
1713505100	Transferências de Recursos do Bloco de Manutenção das Ações e Serviços Públicos de Saúde – Gestão do SUS - Princi	11.900.000,00	3.559.494,49	-8.340.505,51
1713509000	TRANSFERÊNCIAS DE RECURSOS DO BLOCO DE MANUTENÇÃO DAS AÇÕES E SERVIÇOS PÚBLICOS DE SAÚDE – OUTROS PROGRAMAS	50.000,00	0,00	-50.000,00
1713509100	Transferências de Recursos do Bloco de Manutenção das Ações e Serviços Públicos de Saúde – Outros Programas - Pri	50.000,00	0,00	-50.000,00
1713510000	TRANSFERÊNCIAS DE RECURSOS DO SISTEMA ÚNICO DE SAÚDE – SUS - REPASSES FUNDO A FUNDO - BLOCO DE ESTRUTURAÇÃO DA REDE	0,00	1.081.830,00	1.081.830,00
1713511000	TRANSFERÊNCIAS DE RECURSOS DO BLOCO DE ESTRUTURAÇÃO DA REDE DE SERVIÇOS PÚBLICOS DE SAÚDE - ATENÇÃO PRIMÁRIA	0,00	1.081.830,00	1.081.830,00
1713511100	Transferências de Recursos do Bloco de Estruturação da Rede de Serviços Públicos de Saúde - Atenção Primária - Pr	0,00	1.081.830,00	1.081.830,00
1714000000	**TRANSFERÊNCIAS DE RECURSOS DO FUNDO NACIONAL DO DESENVOLVIMENTO DA EDUCAÇÃO – FNDE?**	**11.100.000,00**	**7.838.269,73**	**-3.261.730,27**
1714500000	TRANSFERÊNCIAS DO SALÁRIO-EDUCAÇÃO	6.000.000,00	5.844.832,28	-155.167,72
1714500100	Transferências do Salário-Educação - Principal	6.000.000,00	5.844.832,28	-155.167,72
1714520000	TRANSFERÊNCIAS REFERENTES AO PROGRAMA NACIONAL DE ALIMENTAÇÃO ESCOLAR – PNAE	3.100.000,00	1.448.824,00	-1.651.176,00
1714520100	Transferências referentes ao Programa Nacional de Alimentação Escolar – PNAE - Principal	3.100.000,00	1.448.824,00	-1.651.176,00
1714530000	TRANSFERÊNCIAS REFERENTES AO PROGRAMA NACIONAL DE APOIO AO TRANSPORTE DO ESCOLAR – PNATE	1.000.000,00	544.613,45	-455.386,55
1714530100	Transferências referentes ao Programa Nacional de Apoio ao Transporte do Escolar – PNATE - Principal	1.000.000,00	544.613,45	-455.386,55
1714980000	OUTRAS TRANSFERÊNCIAS DIRETAS DO FUNDO NACIONAL DO DESENVOLVIMENTO DA EDUCAÇÃO – FNDE	1.000.000,00	0,00	-1.000.000,00
1714980100	Outras Transferências Diretas do Fundo Nacional do Desenvolvimento da Educação – FNDE - Principal	1.000.000,00	0,00	-1.000.000,00
1715000000	**TRANSFERÊNCIAS DE RECURSOS DE COMPLEMENTAÇÃO DA UNIÃO AO FUNDO DE MANUTENÇÃO E DESENVOLVIMENTO DA EDUCAÇÃO BÁSICA E D**	**7.000.000,00**	**4.510.125,97**	**-2.489.874,03**

Código	Especificação	Previsão	Arrecadação	Diferença
1715500000	TRANSFERÊNCIAS DE RECURSOS DA COMPLEMENTAÇÃO DA UNIÃO AO FUNDO DE MANUTENÇÃO E DESENVOLVIMENTO DA EDUCAÇÃO BÁSICA E	5.000.000,00	3.664.173,41	-1.335.826,59
1715500100	Transferências de Recursos de Complementação da União ao Fundeb – VAAT - Principal	5.000.000,00	3.664.173,41	-1.335.826,59
1715520000	Transferências de Recursos de Complementação da União ao Fundeb – VAAR	2.000.000,00	241.472,13	-1.758.527,87
1715520100	Transferências de Recursos de Complementação da União ao Fundeb – VAAR - Principal	2.000.000,00	241.472,13	-1.758.527,87
1715530000	TRANSFERÊNCIAS DE RECURSOS DO FUNDEB DESTINADOS À CRIAÇÃO DE MATRÍCULAS EM ETI	0,00	604.480,43	604.480,43
1715530100	Transferências de Recursos do Fundeb destinados à criação de matrículas em ETI - Principal	0,00	604.480,43	604.480,43
1716000000	**TRANSFERÊNCIAS DE RECURSOS DO FUNDO NACIONAL DE ASSISTÊNCIA SOCIAL – FNAS**	**8.000.000,00**	**1.887.301,07**	**-6.112.698,93**
1716500000	TRANSFERÊNCIAS DE RECURSOS DO FUNDO NACIONAL DE ASSISTÊNCIA SOCIAL – FNAS	8.000.000,00	1.887.301,07	-6.112.698,93
1716500100	Transferências de Recursos do Fundo Nacional de Assistência Social – FNAS - Principal	8.000.000,00	1.887.301,07	-6.112.698,93
1717000000	**TRANSFERÊNCIAS DE CONVÊNIOS DA UNIÃO E DE SUAS ENTIDADES**	**1.100.000,00**	**1.098.808,76**	**-1.191,24**
1717010000	TRANSFERÊNCIAS DE CONVÊNIOS DA UNIÃO E DE SUAS ENTIDADES	1.000.000,00	750.000,00	-250.000,00
1717010100	Transferências de Convênios da União e de Suas Entidades - Principal	1.000.000,00	750.000,00	-250.000,00
1717500000	TRANSFERÊNCIAS DE CONVÊNIOS DA UNIÃO PARA O SISTEMA ÚNICO DE SAÚDE – SUS	100.000,00	348.808,76	248.808,76
1717500100	Transferências de Convênios da União para o Sistema Único de Saúde – SUS - Principal	100.000,00	348.808,76	248.808,76
1719000000	**OUTRAS TRANSFERÊNCIAS DE RECURSOS DA UNIÃO E DE SUAS ENTIDADES**	**3.250.000,00**	**2.356.109,48**	**-893.890,52**
1719570000	TRANSFERÊNCIA ESPECIAL DA UNIÃO	1.000.000,00	2.320.054,16	1.320.054,16
1719570100	Transferência Especial da União - Principal	1.000.000,00	2.320.054,16	1.320.054,16
1719580000	TRANSFERÊNCIA OBRIGATÓRIA DECORRENTE DA LEI COMPLEMENTAR Nº 176/2020	2.100.000,00	36.055,32	-2.063.944,68
1719580100	Transferência Obrigatória Decorrente da Lei Complementar nº 176/2020 - Principal	2.100.000,00	36.055,32	-2.063.944,68
1719600000	TRANSFERÊNCIAS DA POLÍTICA NACIONAL ALDIR BLANC DE FOMENTO À CULTURA - LEI Nº 14.399/2022	100.000,00	0,00	-100.000,00
1719600100	Transferências da Política Nacional Aldir Blanc de Fomento à Cultura - Lei nº 14.399/2022 - Principal	100.000,00	0,00	-100.000,00
1719990000	OUTRAS TRANSFERÊNCIAS DE RECURSOS DA UNIÃO E DE SUAS ENTIDADES	50.000,00	0,00	-50.000,00
1719990100	Outras Transferências de Recursos da União e de suas Entidades - Principal	50.000,00	0,00	-50.000,00
1720000000	**TRANSFERÊNCIAS DOS ESTADOS E DO DISTRITO FEDERAL E DE SUAS ENTIDADES**	**94.977.000,00**	**66.870.206,74**	**-28.106.793,26**
1721000000	**PARTICIPAÇÃO NA RECEITA DOS ESTADOS E DISTRITO FEDERAL**	**84.040.000,00**	**59.420.497,72**	**-24.619.502,28**
1721500000	COTA-PARTE DO ICMS	60.000.000,00	41.766.988,38	-18.233.011,62
1721500100	Cota-Parte do ICMS - Principal	60.000.000,00	41.766.988,38	-18.233.011,62
1721510000	COTA-PARTE DO IPVA	24.000.000,00	17.547.167,33	-6.452.832,67
1721510100	Cota-Parte do IPVA - Principal	24.000.000,00	17.547.167,33	-6.452.832,67
1721520000	COTA-PARTE DO IPI - MUNICÍPIOS	40.000,00	106.342,01	66.342,01
1721520100	Cota-Parte do IPI - Municípios - Principal	40.000,00	106.342,01	66.342,01
1721540000	OUTRAS PARTICIPAÇÕES NA RECEITA DOS ESTADOS	0,00	0,00	0,00
1721540100	Outras Participações na Receita dos Estados - Principal	0,00	0,00	0,00
1722000000	**TRANSFERÊNCIAS DAS COMPENSAÇÕES FINANCEIRAS PELA EXPLORAÇÃO DE RECURSOS NATURAIS**	**400.000,00**	**434.114,57**	**34.114,57**
1722500000	TRANSFERÊNCIA DA COTA-PARTE DA COMPENSAÇÃO FINANCEIRA (25%)	400.000,00	434.114,57	34.114,57
1722503000	COTA-PARTE ROYALTIES – COMPENSAÇÃO FINANCEIRA PELA PRODUÇÃO DO PETRÓLEO – LEI Nº 7.990/89, ARTIGO 9º	400.000,00	434.114,57	34.114,57
1722503100	Cota-parte Royalties – Compensação Financeira pela Produção do Petróleo – Lei nº 7.990/89, artigo 9º - Principal	400.000,00	434.114,57	34.114,57
1723000000	**TRANSFERÊNCIAS DE RECURSOS DO SISTEMA ÚNICO DE SAÚDE – SUS**	**8.302.000,00**	**6.440.064,50**	**-1.861.935,50**
1723500000	TRANSFERÊNCIAS DE RECURSOS DO SISTEMA ÚNICO DE SAÚDE – SUS	8.302.000,00	6.440.064,50	-1.861.935,50
1723500100	Transferências de Recursos do Sistema Único de Saúde – SUS - Principal	8.302.000,00	6.440.064,50	-1.861.935,50
1724000000	**TRANSFERÊNCIAS DE CONVÊNIOS DOS ESTADOS E DF E DE SUAS ENTIDADES**	**1.735.000,00**	**0,00**	**-1.735.000,00**
1724010000	TRANSFERÊNCIAS DE CONVÊNIOS DOS ESTADOS E DF E DE SUAS ENTIDADES	500.000,00	0,00	-500.000,00
1724010100	Transferências de Convênios dos Estados e DF e de Suas Entidades - Principal	500.000,00	0,00	-500.000,00
1724500000	TRANSFERÊNCIAS DE CONVÊNIOS DOS ESTADOS E DF PARA O SISTEMA ÚNICO DE SAÚDE – SUS	50.000,00	0,00	-50.000,00
1724500100	Transferências de Convênios dos Estados e DF para o Sistema Único de Saúde – SUS - Principal	50.000,00	0,00	-50.000,00
1724510000	TRANSFERÊNCIAS DE CONVÊNIOS DOS ESTADOS DESTINADAS A PROGRAMAS DE EDUCAÇÃO	1.185.000,00	0,00	-1.185.000,00
1724510100	Transferências de Convênios dos Estados Destinadas a Programas de Educação - Principal	1.185.000,00	0,00	-1.185.000,00

Código	Especificação	Previsão	Arrecadação	Diferença
1728019000	Outras Transferências dos Estados	0,00	0,00	0,00
1728019100	Outras Transferências dos Estados - Principal	0,00	0,00	0,00
1729000000	**OUTRAS TRANSFERÊNCIAS DOS ESTADOS E DISTRITO FEDERAL**	**500.000,00**	**575.529,95**	**75.529,95**
1729510000	TRANSFERÊNCIAS DE ESTADOS DESTINADAS À ASSISTÊNCIA SOCIAL	500.000,00	575.529,95	75.529,95
1729510100	Transferências de Estados destinadas à Assistência Social - Principal	500.000,00	575.529,95	75.529,95
1750000000	**TRANSFERÊNCIAS DE OUTRAS INSTITUIÇÕES PÚBLICAS**	**110.000.000,00**	**89.055.549,47**	**-20.944.450,53**
1751000000	**TRANSFERÊNCIAS DE RECURSOS DO FUNDO DE MANUTENÇÃO E DESENVOLVIMENTO DA EDUCAÇÃO BÁSICA E DE VALORIZAÇÃO DOS PROFISSIO**	**110.000.000,00**	**89.055.549,47**	**-20.944.450,53**
1751500000	TRANSFERÊNCIAS DE RECURSOS DO FUNDO DE MANUTENÇÃO E DESENVOLVIMENTO DA EDUCAÇÃO BÁSICA E DE VALORIZAÇÃO DOS PROFISS	110.000.000,00	89.055.549,47	-20.944.450,53
1751500100	Transferências de Recursos do Fundo de Manutenção e Desenvolvimento da Educação Básica e de Valorização dos Profi	110.000.000,00	89.055.549,47	-20.944.450,53
1900000000	**OUTRAS RECEITAS CORRENTES**	**9.024.000,00**	**2.993.281,81**	**-6.030.718,19**
1910000000	**MULTAS ADMINISTRATIVAS, CONTRATUAIS E JUDICIAIS**	**7.000.000,00**	**1.336.812,57**	**-5.663.187,43**
1911000000	**MULTAS ADMINISTRATIVAS, CONTRATUAIS E JUDICIAIS**	**7.000.000,00**	**1.336.812,57**	**-5.663.187,43**
1911010000	MULTAS PREVISTAS EM LEGISLAÇÃO ESPECÍFICA	7.000.000,00	1.336.812,57	-5.663.187,43
1911010100	Multas Previstas em Legislação Específica - Principal	7.000.000,00	1.336.812,57	-5.663.187,43
1920000000	**INDENIZAÇÕES, RESTITUIÇÕES E RESSARCIMENTOS**	**124.000,00**	**491.648,55**	**367.648,55**
1921000000	**INDENIZAÇÕES**	**50.000,00**	**0,00**	**-50.000,00**
1921990000	OUTRAS INDENIZAÇÕES	50.000,00	0,00	-50.000,00
1921990100	Outras Indenizações - Principal	50.000,00	0,00	-50.000,00
1922000000	**RESTITUIÇÕES**	**74.000,00**	**491.648,55**	**417.648,55**
1922990000	OUTRAS RESTITUIÇÕES	74.000,00	491.648,55	417.648,55
1922990100	Outras Restituições - Principal	74.000,00	491.648,55	417.648,55
1990000000	**DEMAIS RECEITAS CORRENTES**	**1.900.000,00**	**1.164.820,69**	**-735.179,31**
1999000000	**OUTRAS RECEITAS CORRENTES**	**1.900.000,00**	**1.164.820,69**	**-735.179,31**
1999990000	OUTRAS RECEITAS	1.900.000,00	1.164.820,69	-735.179,31
1999992000	OUTRAS RECEITAS NÃO ARRECADADAS E NÃO PROJETADAS PELA RFB - PRIMÁRIAS	1.900.000,00	1.164.820,69	-735.179,31
1999992100	Outras Receitas Não Arrecadadas e Não Projetadas pela RFB - Primárias - Principal	1.900.000,00	1.164.820,69	-735.179,31
1999993000	OUTRAS RECEITAS NÃO ARRECADADAS E NÃO PROJETADAS PELA RFB - FINANCEIRAS	0,00	0,00	0,00
1999993100	Outras Receitas Não Arrecadadas e Não Projetadas pela RFB - Financeiras - Principal	0,00	0,00	0,00
2000000000	**RECEITAS DE CAPITAL**	**72.210.000,00**	**53.561.335,21**	**-18.648.664,79**
2200000000	**ALIENAÇÃO DE BENS**	**140.000,00**	**388.950,00**	**248.950,00**
2210000000	**ALIENAÇÃO DE BENS MÓVEIS**	**140.000,00**	**388.950,00**	**248.950,00**
2213000000	**ALIENAÇÃO DE BENS MÓVEIS E SEMOVENTES**	**140.000,00**	**388.950,00**	**248.950,00**
2213010000	ALIENAÇÃO DE BENS MÓVEIS E SEMOVENTES	140.000,00	388.950,00	248.950,00
2213010100	Alienação de Bens Móveis e Semoventes - Principal	140.000,00	388.950,00	248.950,00
2400000000	**TRANSFERÊNCIAS DE CAPITAL**	**72.070.000,00**	**53.039.169,26**	**-19.030.830,74**
2410000000	**TRANSFERÊNCIAS DA UNIÃO E DE SUAS ENTIDADES**	**68.870.000,00**	**52.889.169,26**	**-15.980.830,74**
2411000000	**TRANSFERÊNCIAS DE RECURSOS DO SISTEMA ÚNICO DE SAÚDE - SUS**	**7.000.000,00**	**2.450.194,13**	**-4.549.805,87**
2411500000	TRANSFERÊNCIAS DE RECURSOS DO SISTEMA ÚNICO DE SAÚDE – SUS – FUNDO A FUNDO - BLOCO DE MANUTENÇÃO DAS AÇÕES E SERVIÇ	0,00	2.450.194,13	2.450.194,13
2411502000	TRANSFERÊNCIAS DE RECURSOS DO BLOCO DE MANUTENÇÃO DAS AÇÕES E SERVIÇOS PÚBLICOS DE SAÚDE – ATENÇÃO ESPECIALIZADA	0,00	2.450.194,13	2.450.194,13
2411502100	Transferências de Recursos do Bloco de Manutenção das Ações e Serviços Públicos de Saúde – Atenção Especializada	0,00	2.450.194,13	2.450.194,13
2411510000	TRANSFERÊNCIAS DE RECURSOS DO SISTEMA ÚNICO DE SAÚDE – SUS - FUNDO A FUNDO - BLOCO DE ESTRUTURAÇÃO DA REDE DE SERVI	7.000.000,00	0,00	-7.000.000,00
2411511000	TRANSFERÊNCIAS DE RECURSOS DO BLOCO DE ESTRUTURAÇÃO DA REDE DE SERVIÇOS PÚBLICOS DE SAÚDE - ATENÇÃO PRIMÁRIA	2.000.000,00	0,00	-2.000.000,00
2411511100	Transferências de Recursos do Bloco de Estruturação da Rede de Serviços Públicos de Saúde - Atenção Primária - Pr	2.000.000,00	0,00	-2.000.000,00
2411512000	TRANSFERÊNCIAS DE RECURSOS DO BLOCO DE ESTRUTURAÇÃO DA REDE DE SERVIÇOS PÚBLICOS DE SAÚDE - ATENÇÃO ESPECIALIZADA	1.000.000,00	0,00	-1.000.000,00
2411512100	Transferências de Recursos do Bloco de Estruturação da Rede de Serviços Públicos de Saúde - Atenção Especializada	1.000.000,00	0,00	-1.000.000,00
2411513000	TRANSFERÊNCIAS DE RECURSOS DO BLOCO DE ESTRUTURAÇÃO DA REDE DE SERVIÇOS PÚBLICOS DE SAÚDE - ASSISTÊNCIA FARMACÊUTI	1.000.000,00	0,00	-1.000.000,00
2411513100	Transferências de Recursos do Bloco de Estruturação da Rede de Serviços Públicos de Saúde - Assistência Farmacêut	1.000.000,00	0,00	-1.000.000,00
2411514000	TRANSFERÊNCIAS DE RECURSOS DO BLOCO DE ESTRUTURAÇÃO DA REDE DE SERVIÇOS PÚBLICOS DE SAÚDE - VIGILÂNCIA EM SAÚDE	1.000.000,00	0,00	-1.000.000,00
2411514100	Transferências de Recursos do Bloco de Estruturação da Rede de Serviços Públicos de Saúde - Vigilância em Saúde -	1.000.000,00	0,00	-1.000.000,00

Código	Especificação	Previsão	Arrecadação	Diferença
2411519000	TRANSFERÊNCIAS DE RECURSOS DO BLOCO DE ESTRUTURAÇÃO DA REDE DE SERVIÇOS PÚBLICOS DE SAÚDE - OUTROS PROGRAMAS	2.000.000,00	0,00	-2.000.000,00
2411519100	Transferências de Recursos do Bloco de Estruturação da Rede de Serviços Públicos de Saúde - Outros Programas - Pr	2.000.000,00	0,00	-2.000.000,00
2412000000	**TRANSFERÊNCIAS DE RECURSOS DO FUNDO NACIONAL DO DESENVOLVIMENTO DA EDUCAÇÃO – FNDE**	**12.500.000,00**	**4.232.759,93**	**-8.267.240,07**
2412500000	TRANSFERÊNCIAS DE RECURSOS DESTINADOS A PROGRAMAS DE EDUCAÇÃO	12.500.000,00	4.232.759,93	-8.267.240,07
2412509000	OUTRAS TRANSFERÊNCIAS DESTINADAS A PROGRAMAS DE EDUCAÇÃO	12.500.000,00	4.232.759,93	-8.267.240,07
2412509100	Outras transferências destinadas a Programas de Educação - Principal	12.500.000,00	4.232.759,93	-8.267.240,07
2414000000	**TRANSFERÊNCIAS DE CONVÊNIOS DA UNIÃO E DE SUAS ENTIDADES**	**49.370.000,00**	**25.156.311,00**	**-24.213.689,00**
2414010000	TRANSFERÊNCIAS DE CONVÊNIOS DA UNIÃO E DE SUAS ENTIDADES	49.370.000,00	25.156.311,00	-24.213.689,00
2414010100	Transferências de Convênios da União e de suas Entidades - Principal	49.370.000,00	25.156.311,00	-24.213.689,00
2419000000	**OUTRAS TRANSFERÊNCIAS DE RECURSOS DA UNIÃO E DE SUAS ENTIDADES**	**0,00**	**21.049.904,20**	**21.049.904,20**
2419510000	Transferência Especial da União	0,00	7.524.000,00	7.524.000,00
2419510100	Transferência Especial da União - Principal	0,00	7.524.000,00	7.524.000,00
2419990000	OUTRAS TRANSFERÊNCIAS DE RECURSOS DA UNIÃO E DE SUAS ENTIDADES	0,00	13.525.904,20	13.525.904,20
2419990100	Outras Transferências De Recursos da União e de suas Entidades - Principal	0,00	13.525.904,20	13.525.904,20
2420000000	**TRANSFERÊNCIAS DOS ESTADOS E DO DISTRITO FEDERAL E DE SUAS ENTIDADES**	**3.200.000,00**	**150.000,00**	**-3.050.000,00**
2422000000	**TRANSFERÊNCIAS DE CONVÊNIOS DOS ESTADOS E DF E DE SUAS ENTIDADES**	**3.200.000,00**	**0,00**	**-3.200.000,00**
2422010000	TRANSFERÊNCIAS DE CONVÊNIOS DOS ESTADOS E DF E DE SUAS ENTIDADES	200.000,00	0,00	-200.000,00
2422010100	Transferências de Convênios dos Estados e DF e de Suas Entidades - Principal	200.000,00	0,00	-200.000,00
2422500000	TRANSFERÊNCIAS DE CONVÊNIOS DOS ESTADOS PARA O SISTEMA ÚNICO DE SAÚDE – SUS	3.000.000,00	0,00	-3.000.000,00
2422500100	Transferências de Convênios dos Estados para o Sistema Único de Saúde – SUS - Principal	3.000.000,00	0,00	-3.000.000,00
2429000000	**OUTRAS TRANSFERÊNCIAS DE RECURSOS DOS ESTADOS**	**0,00**	**150.000,00**	**150.000,00**
2429990000	OUTRAS TRANSFERÊNCIAS DE RECURSOS DOS ESTADOS	0,00	150.000,00	150.000,00
2429990100	Outras Transferências de Recursos dos Estados - Principal	0,00	150.000,00	150.000,00
2900000000	**OUTRAS RECEITAS DE CAPITAL**	**0,00**	**133.215,95**	**133.215,95**
2990000000	**DEMAIS RECEITAS DE CAPITAL**	**0,00**	**133.215,95**	**133.215,95**
2999000000	**OUTRAS RECEITAS DE CAPITAL**	**0,00**	**133.215,95**	**133.215,95**
2999990000	OUTRAS RECEITAS DE CAPITAL	0,00	133.215,95	133.215,95
2999990100	Outras Receitas de Capital - Principal	0,00	133.215,95	133.215,95
1000000000	**Dedução Fundeb - RECEITAS CORRENTES**	**-40.224.000,00**	**-30.592.392,65**	**9.631.607,35**
1700000000	**Dedução Fundeb - TRANSFERÊNCIAS CORRENTES**	**-40.224.000,00**	**-30.592.392,65**	**9.631.607,35**
1710000000	**Dedução Fundeb - TRANSFERÊNCIAS DA UNIÃO E DE SUAS ENTIDADES**	**-23.416.000,00**	**-18.708.294,08**	**4.707.705,92**
1711000000	**Dedução Fundeb - TRANSFERÊNCIAS DECORRENTES DE PARTICIPAÇÃO NA RECEITA DA UNIÃO**	**-23.416.000,00**	**-18.708.294,08**	**4.707.705,92**
1711510000	Dedução Fundeb - COTA-PARTE DO FUNDO DE PARTICIPAÇÃO DOS MUNICÍPIOS - FPM	-23.400.000,00	-18.674.471,29	4.725.528,71
1711511000	Dedução Fundeb - COTA-PARTE DO FUNDO DE PARTICIPAÇÃO DOS MUNICÍPIOS - COTA MENSAL	-23.400.000,00	-18.674.471,29	4.725.528,71
1711511100	Dedução Fundeb - Cota-Parte do Fundo de Participação dos Municípios - Cota Mensal - Principal	-23.400.000,00	-18.674.471,29	4.725.528,71
1711520000	Dedução Fundeb - COTA-PARTE DO IMPOSTO SOBRE A PROPRIEDADE TERRITORIAL RURAL	-16.000,00	-33.822,79	-17.822,79
1711520100	Dedução Fundeb - Cota-Parte do Imposto Sobre a Propriedade Territorial Rural - Principal	-16.000,00	-33.822,79	-17.822,79
1720000000	**Dedução Fundeb - TRANSFERÊNCIAS DOS ESTADOS E DO DISTRITO FEDERAL E DE SUAS ENTIDADES**	**-16.808.000,00**	**-11.884.098,57**	**4.923.901,43**
1721000000	**Dedução Fundeb - PARTICIPAÇÃO NA RECEITA DOS ESTADOS E DISTRITO FEDERAL**	**-16.808.000,00**	**-11.884.098,57**	**4.923.901,43**
1721500000	Dedução Fundeb - COTA-PARTE DO ICMS	-12.000.000,00	-8.353.397,41	3.646.602,59
1721500100	Dedução Fundeb - Cota-Parte do ICMS - Principal	-12.000.000,00	-8.353.397,41	3.646.602,59
1721510000	Dedução Fundeb - COTA-PARTE DO IPVA	-4.800.000,00	-3.509.432,80	1.290.567,20
1721510100	Dedução Fundeb - Cota-Parte do IPVA - Principal	-4.800.000,00	-3.509.432,80	1.290.567,20
1721520000	Dedução Fundeb - COTA-PARTE DO IPI - MUNICÍPIOS	-8.000,00	-21.268,36	-13.268,36
1721520100	Dedução Fundeb - Cota-Parte do IPI - Municípios - Principal	-8.000,00	-21.268,36	-13.268,36
1000000000	**Restituição de Receita - RECEITAS CORRENTES**	**0,00**	**-336.948,13**	**-336.948,13**
1700000000	**Restituição de Receita - TRANSFERÊNCIAS CORRENTES**	**0,00**	**-336.948,13**	**-336.948,13**
1710000000	**Restituição de Receita - TRANSFERÊNCIAS DA UNIÃO E DE SUAS ENTIDADES**	**0,00**	**-46.421,93**	**-46.421,93**
1715000000	**Restituição de Receita - TRANSFERÊNCIAS DE RECURSOS DE COMPLEMENTAÇÃO DA UNIÃO AO FUNDO DE MANUTENÇÃO E DESENVOLVIMEN**	**0,00**	**-46.421,93**	**-46.421,93**
1715500000	Restituição de Receita - TRANSFERÊNCIAS DE RECURSOS DA COMPLEMENTAÇÃO DA UNIÃO AO FUNDO DE MANUTENÇÃO E DESENVOLVIM	0,00	0,00	0,00

Código	Especificação	Previsão	Arrecadação	Diferença
1715500100	Restituição de Receita - Transferências de Recursos de Complementação da União ao Fundeb – VAAT - Principal	0,00	0,00	0,00
1715520000	Restituição de Receita - Transferências de Recursos de Complementação da União ao Fundeb – VAAR	0,00	-46.421,93	-46.421,93
1715520100	Restituição de Receita - Transferências de Recursos de Complementação da União ao Fundeb – VAAR - Principal	0,00	-46.421,93	-46.421,93
1720000000	**Restituição de Receita - TRANSFERÊNCIAS DOS ESTADOS E DO DISTRITO FEDERAL E DE SUAS ENTIDADES**	**0,00**	**-290.526,20**	**-290.526,20**
1721000000	**Restituição de Receita - PARTICIPAÇÃO NA RECEITA DOS ESTADOS E DISTRITO FEDERAL**	**0,00**	**-290.526,20**	**-290.526,20**
1721500000	Restituição de Receita - COTA-PARTE DO ICMS	0,00	-290.526,20	-290.526,20
1721500100	Restituição de Receita - Cota-Parte do ICMS - Principal	0,00	-290.526,20	-290.526,20
	Total:	**676.777.000,00**	**491.243.816,35**	**-185.533.183,65**

VALMIR DOS SANTOS COSTA
PREFEITO(A) Mat.2326340052

JILDEVAN TELES SILVA
CONTADOR CRC.3859

ESTADO DE SERGIPE
MUNICÍPIO DE ITABAIANA
Despesa Autorizada X Realizada

Exercício: 2025

Código	Especificação	Autorizada			Realizada	Diferença
		Orçamentário Suplementar	Especial Extraord.	Total		
30000000	DESPESAS CORRENTES	490.150.574,35	30.344.085,43	520.494.659,78	415.865.104,18	104.629.555,60
31000000	PESSOAL E ENCARGOS SOCIAIS	269.038.054,63	8.748.299,39	277.786.354,02	231.993.830,91	45.792.523,11
31900000	APLICAÇÕES DIRETAS	269.038.054,63	8.748.299,39	277.786.354,02	231.993.830,91	45.792.523,11
31900100	Aposentadorias, Reserva Remunerada e Reformas	800.000,00	0,00	800.000,00	715.874,29	84.125,71
31900300	Pensões	1.000,00	0,00	1.000,00	0,00	1.000,00
31900400	Contratação Por Tempo Determinado	47.922.238,13	0,00	47.922.238,13	37.021.899,64	10.900.338,49
31901100	Vencimentos e Vantagens Fixas Pessoal Civil	178.149.861,50	3.836.102,66	181.985.964,16	164.108.790,56	17.877.173,60
31901300	Obrigações Patronais	30.830.402,18	922.595,52	31.752.997,70	17.985.518,82	13.767.478,88
31901600	Outras Despesas Variáveis - Pessoal Civil	3.463.150,66	239.199,34	3.702.350,00	3.197.343,76	505.006,24
31901900	Auxilio Fardamento	70.000,00	0,00	70.000,00	51.142,40	18.857,60
31903400	Outras Desp. de Pess. Dec. de Contratos de Terceirização	0,00	0,00	0,00	0,00	0,00
31904600	Auxilio-alimentacao	150.000,00	0,00	150.000,00	103.065,60	46.934,40
31909100	Sentenças Judiciais	4.691.887,00	0,00	4.691.887,00	4.413.737,92	278.149,08
31909200	Despesas Exercícios Anteriores	591.042,80	7.000,00	598.042,80	519,00	597.523,80
31909300	Indenizações e Restituições	0,00	0,00	0,00	0,00	0,00
31909400	Indenizações e Restituições Trabalhistas	468.472,36	3.137,56	471.609,92	439.057,02	32.552,90
31960000	APLICACAO DIREITA A CONTA DE RECURSOS DE QUE TRATA O ART. 25 DA LC 141/2012	1.900.000,00	3.740.264,31	5.640.264,31	3.956.881,90	1.683.382,41
31960400	Contratacao Por Tempo Determinado	600.000,00	1.320.264,31	1.920.264,31	1.456.331,77	463.932,54
31961100	Vencimentos e Vantagens Ficas - Pessoal Civil	1.300.000,00	2.420.000,00	3.720.000,00	2.500.550,13	1.219.449,87
33000000	OUTRAS DESPESAS CORRENTES	221.112.519,72	21.595.786,04	242.708.305,76	183.871.273,27	58.837.032,49
33500000	TRANSFERÊNCIAS A INSTITUIÇÕES PRIVADAS SEM FINS LUCRATIVOS	1.963.125,00	2.000,00	1.965.125,00	1.685.650,00	279.475,00
33504100	Contribuições	236.500,00	1.000,00	237.500,00	186.960,00	50.540,00
33504300	Subvenções Sociais	1.726.625,00	1.000,00	1.727.625,00	1.498.690,00	228.935,00
33700000	TRANSFERÊNCIAS A INSTITUIÇÕES MULTIGOVERNAMENTAIS	0,00	0,00	0,00	0,00	0,00
33710000	TRANSFERÊNCIAS A CONSÓRCIOS PÚBLICOS	0,00	0,00	0,00	0,00	0,00
33717000	Transferencia a Consórcio Público Mediante Contrato de Rateio	0,00	0,00	0,00	0,00	0,00
33900000	APLICAÇÕES DIRETAS	219.149.394,72	21.593.786,04	240.743.180,76	182.185.623,27	58.557.557,49
33900400	Contratação Por Tempo Determinado	250,00	0,00	250,00	0,00	250,00
33900800	Outros Benefícios Assistenciais	17.000,00	0,00	17.000,00	11.365,12	5.634,88
33901400	Diárias - Civil	486.522,54	11.330,00	497.852,54	272.035,75	225.816,79
33901600	Outras Despesas Variaveis - Pessoal Civil	1.700,00	0,00	1.700,00	0,00	1.700,00
33901800	Auxílio Financeiro a Estudantes	500.000,00	0,00	500.000,00	426.700,00	73.300,00
33901900	Auxílio-fardamento	80.000,00	0,00	80.000,00	33.672,00	46.328,00
33903000	Material de Consumo	66.909.411,76	3.657.749,26	70.567.161,02	58.247.405,70	12.319.755,32
33903100	Premiações Culturais, Art., Científicas, Desport. e Outras	496.017,70	0,00	496.017,70	330.107,51	165.910,19
33903200	Material, Bem ou Serviço Para Distribuição Gratuita	14.860.527,67	2.000,00	14.862.527,67	10.731.644,90	4.130.882,77
33903300	Passagens e Despesas Com Locomoção	523.740,35	2.596,00	526.336,35	179.022,17	347.314,18
33903500	Serviços de Consultoria	1.835.882,39	0,00	1.835.882,39	1.416.122,81	419.759,58
33903600	Outros Serviços de Terceiros - Pessoa Física	3.231.516,16	108.539,71	3.340.055,87	2.662.857,94	677.197,93
33903700	Locação de Mão-de-obra	94.154,72	0,00	94.154,72	93.154,72	1.000,00
33903800	Arrendamento Mercantil	1.000,00	0,00	1.000,00	0,00	1.000,00
33903900	Outros Serviços de Terceiros - Pessoa Jurídica	121.325.298,86	17.696.262,61	139.021.561,47	100.807.824,21	38.213.737,26
33904000	Serviços de Tecnologia da Informação e Comunicação - Pessoa Jurídica	4.001.852,14	86.902,38	4.088.754,52	2.690.786,55	1.397.967,97
33904100	Contribuições	52.000,00	0,00	52.000,00	0,00	52.000,00
33904300	Subvenções Sociais	44.050,00	0,00	44.050,00	44.050,00	0,00
33904600	Auxílio-alimentação	918.703,83	0,00	918.703,83	918.703,83	0,00
33904700	Obrigações Tributárias e Contributivas	1.501.982,05	43,36	1.502.025,41	1.483.634,83	18.390,58
33904800	Outros Auxílios Financeiros a Pessoas Físicas	489.716,06	9.000,00	498.716,06	332.144,73	166.571,33
33909100	Sentenças Judiciais	1.110.373,38	0,00	1.110.373,38	877.875,46	232.497,92
33909200	Despesas de Exercícios Anteriores	567.063,39	19.312,72	586.376,11	532.339,34	54.036,77
33909300	Indenizações e Restituições	99.631,72	50,00	99.681,72	94.175,70	5.506,02
33909400	Indenizações e Restituições Trabalhistas	0,00	0,00	0,00	0,00	0,00
33910000	APLICAÇÃO DIRETA - OPERAÇÕES INTRAORÇAMENTÁRIAS	1.000,00	0,00	1.000,00	0,00	1.000,00
33913000	Material de Consumo	500,00	0,00	500,00	0,00	500,00
33913900	Outros Serviços de Terceiros - Pessoa Jurídica	500,00	0,00	500,00	0,00	500,00

ESTADO DE SERGIPE

MUNICÍPIO DE ITABAIANA

Despesa Autorizada X Realizada

Exercício: 2025

Código	Especificação	Autorizada			Realizada	Diferença
		Orçamentário Suplementar	Especial Extraord.	Total		
33940000	APLICAÇÃO DIRETA DECORRENTE DE OPERAÇÃO DE ÓRGÃOS, FUNDOS E ENTIDADES INTEGRANTES DOS ORÇAMENTOS	0,00	0,00	0,00	0,00	0,00
33943000	Material de Consumo	0,00	0,00	0,00	0,00	0,00
33960000	APLICACAO DIRETA A CONTA DE RECURSOS DO ART 25 LC 141/2012	0,00	0,00	0,00	0,00	0,00
33963000	Material de Consumo	0,00	0,00	0,00	0,00	0,00
33963600	Outros Serviços de Terceiros - Pessoa Física	0,00	0,00	0,00	0,00	0,00
33963900	Outros Serviços de Terceiros - Pessoa Jurídica Jurídica	0,00	0,00	0,00	0,00	0,00
40000000	DESPESAS DE CAPITAL	133.987.017,88	66.639.939,93	200.626.957,81	147.093.201,55	53.533.756,26
44000000	INVESTIMENTOS	118.581.025,86	66.639.939,93	185.220.965,79	132.066.078,25	53.154.887,54
44900000	APLICAÇÕES DIRETAS	118.581.025,86	66.639.939,93	185.220.965,79	132.066.078,25	53.154.887,54
44905100	Obras e Instalações	72.942.335,71	65.789.793,85	138.732.129,56	106.731.677,18	32.000.452,38
44905200	Equipamentos e Material Permanente	26.570.286,57	730.796,08	27.301.082,65	7.310.032,55	19.991.050,10
44906100	Aquisição de Imóveis	17.327.762,10	119.350,00	17.447.112,10	16.297.267,04	1.149.845,06
44909200	Despesas de Exercícios Anteriores	200,00	0,00	200,00	0,00	200,00
44909300	Indenizações e Restituições	1.739.441,48	0,00	1.739.441,48	1.727.101,48	12.340,00
44930000	APLICAÇÃO DIRETA DECORRENTE DE OPERAÇÃO DE ÓRGÃOS, FUNDOS E ENTIDADES INTEGRANTES DOS ORÇAMENTOS	1.000,00	0,00	1.000,00	0,00	1.000,00
44939300	Indenizacoes e Restituicoes	1.000,00	0,00	1.000,00	0,00	1.000,00
44965200	Equipamentos e Material Permanente	0,00	0,00	0,00	0,00	0,00
45000000	INVERSÕES FINANCEIRAS	5.992,02	0,00	5.992,02	986,00	5.006,02
45900000	APLICAÇÕES DIRETAS	5.992,02	0,00	5.992,02	986,00	5.006,02
45905200	Equipamentos e Material Permanente	5.992,02	0,00	5.992,02	986,00	5.006,02
45909200	Despesas de Exercícios Anteriores	0,00	0,00	0,00	0,00	0,00
46000000	AMORTIZAÇÃO DA DÍVIDA	15.400.000,00	0,00	15.400.000,00	15.026.137,30	373.862,70
46900000	APLICAÇÕES DIRETAS	15.400.000,00	0,00	15.400.000,00	15.026.137,30	373.862,70
46907100	Principal da Dívida Contratual Resgatado	15.400.000,00	0,00	15.400.000,00	15.026.137,30	373.862,70
900000000	RESERVAS	0,00	0,00	0,00	0,00	0,00
990000000	RESERVAS	0,00	0,00	0,00	0,00	0,00
999900000	RESERVAS	0,00	0,00	0,00	0,00	0,00
999999000	RESERVAS	0,00	0,00	0,00	0,00	0,00
999999990	Reserva de Contingência	0,00	0,00	0,00	0,00	0,00
	Total Geral:	**624.137.592,23**	**96.984.025,36**	**721.121.617,59**	**562.958.305,73**	**158.163.311,86**

VALMIR DOS SANTOS COSTA
PREFEITO(A) Mat.2326340052

JILDEVAN TELES SILVA
CONTADOR CRC.3859

Exercício: 2025

R$ 1,00

RECEITAS ORÇAMENTÁRIAS	PREVISÃO INICIAL (a)	PREVISÃO ATUALIZADA (b)	RECEITAS REALIZADAS (c)	SALDO d = (c-b)
RECEITAS CORRENTES (I)	**604.567.000,00**	**604.567.000,00**	**437.682.481,14**	**-166.884.518,86**
IMPOSTOS, TAXAS E CONTRIBUIÇÕES DE MELHORIA	**80.180.000,00**	**80.180.000,00**	**67.635.188,64**	**-12.544.811,36**
IMPOSTOS	**68.470.000,00**	**68.470.000,00**	**62.642.182,66**	**-5.827.817,34**
TAXAS	**11.710.000,00**	**11.710.000,00**	**4.993.005,98**	**-6.716.994,02**
CONTRIBUIÇÕES	**15.000.000,00**	**15.000.000,00**	**11.116.861,46**	**-3.883.138,54**
CONTRIBUIÇÃO PARA O CUSTEIO DO SERVIÇO DE ILUMINAÇÃO PÚBLICA	**15.000.000,00**	**15.000.000,00**	**11.116.861,46**	**-3.883.138,54**
RECEITA PATRIMONIAL	**6.050.000,00**	**6.050.000,00**	**32.947.008,38**	**26.897.008,38**
EXPLORAÇÃO DO PATRIMÔNIO IMOBILIÁRIO DO ESTADO	**400.000,00**	**400.000,00**	**112.835,25**	**-287.164,75**
VALORES MOBILIÁRIOS	**5.650.000,00**	**5.650.000,00**	**14.850.724,69**	**9.200.724,69**
DELEGAÇÃO DE SERVIÇOS PÚBLICOS MEDIANTE CONCESSÃO, PERMISSÃO, AUTORIZAÇÃO OU LICENÇA	**0,00**	**0,00**	**17.983.448,44**	**17.983.448,44**
RECEITA AGROPECUÁRIA	**0,00**	**0,00**	**0,00**	**0,00**
RECEITA INDUSTRIAL	**0,00**	**0,00**	**0,00**	**0,00**
RECEITA DE SERVIÇOS	**0,00**	**0,00**	**0,00**	**0,00**
TRANSFERÊNCIAS CORRENTES	**494.313.000,00**	**494.313.000,00**	**322.990.140,85**	**-171.322.859,15**
TRANSFERÊNCIAS DA UNIÃO E DE SUAS ENTIDADES	**306.144.000,00**	**306.144.000,00**	**179.239.009,41**	**-126.904.990,59**
TRANSFERÊNCIAS DOS ESTADOS E DO DISTRITO FEDERAL E DE SUAS ENTIDADES	**78.169.000,00**	**78.169.000,00**	**54.695.581,97**	**-23.473.418,03**
TRANSFERÊNCIAS DE OUTRAS INSTITUIÇÕES PÚBLICAS	**110.000.000,00**	**110.000.000,00**	**89.055.549,47**	**-20.944.450,53**
OUTRAS RECEITAS CORRENTES	**9.024.000,00**	**9.024.000,00**	**2.993.281,81**	**-6.030.718,19**
MULTAS ADMINISTRATIVAS, CONTRATUAIS E JUDICIAIS	**7.000.000,00**	**7.000.000,00**	**1.336.812,57**	**-5.663.187,43**
INDENIZAÇÕES, RESTITUIÇÕES E RESSARCIMENTOS	**124.000,00**	**124.000,00**	**491.648,55**	**367.648,55**
DEMAIS RECEITAS CORRENTES	**1.900.000,00**	**1.900.000,00**	**1.164.820,69**	**-735.179,31**
RECEITAS DE CAPITAL (II)	**72.210.000,00**	**72.210.000,00**	**53.561.335,21**	**-18.648.664,79**
OPERAÇÕES DE CRÉDITO	**0,00**	**0,00**	**0,00**	**0,00**
ALIENAÇÃO DE BENS	**140.000,00**	**140.000,00**	**388.950,00**	**248.950,00**
ALIENAÇÃO DE BENS MÓVEIS	**140.000,00**	**140.000,00**	**388.950,00**	**248.950,00**
AMORTIZAÇÃO DE EMPRÉSTIMOS	**0,00**	**0,00**	**0,00**	**0,00**
TRANSFERÊNCIAS DE CAPITAL	**72.070.000,00**	**72.070.000,00**	**53.039.169,26**	**-19.030.830,74**
TRANSFERÊNCIAS DA UNIÃO E DE SUAS ENTIDADES	**68.870.000,00**	**68.870.000,00**	**52.889.169,26**	**-15.980.830,74**
TRANSFERÊNCIAS DOS ESTADOS E DO DISTRITO FEDERAL E DE SUAS ENTIDADES	**3.200.000,00**	**3.200.000,00**	**150.000,00**	**-3.050.000,00**
OUTRAS RECEITAS DE CAPITAL	**0,00**	**0,00**	**133.215,95**	**133.215,95**
DEMAIS RECEITAS DE CAPITAL	**0,00**	**0,00**	**133.215,95**	**133.215,95**
SUBTOTAL DAS RECEITAS (III) = (I + II)	676.777.000,00	676.777.000,00	491.243.816,35	-185.533.183,65
OPERAÇÕES DE CRÉDITO / REFINANCIAMENTO (IV)	0,00	0,00	0,00	0,00
Operações de Crédito Internas	0,00	0,00	0,00	0,00
Mobiliária				0,00
Contratual				0,00
Operações de Crédito Externas	0,00	0,00	0,00	0,00
Mobiliária				0,00
Contratual				0,00
SUBTOTAL COM REFINANCIAMENTO (V) = (III + IV)	**676.777.000,00**	**676.777.000,00**	**491.243.816,35**	**-185.533.183,65**
DÉFICIT (VI)	0,00	0,00	71.714.489,38	
TOTAL (VII) = (V + VI)	676.777.000,00	676.777.000,00	562.958.305,73	-113.818.694,27
SALDOS DE EXERCÍCIOS ANTERIORES (UTILIZADOS PARA CRÉDITOS ADICIONAIS)		44.344.617,59		
Recursos Arrecadados em Exercícios Anteriores				
Superávit Financeiro		44.344.617,59		
Reabertura de Créditos Adicionais				

DESPESAS ORÇAMENTÁRIAS	DOTAÇÃO INICIAL (e)	DOTAÇÃO ATUALIZADA (f)	DESPESAS EMPENHADAS (g)	DESPESAS LIQUIDADAS (h)	DESPESAS PAGAS (i)	SALDO DA DOTAÇÃO (j)=(f-g)
DESPESAS CORRENTES (VIII)	**538.533.124,00**	**520.494.659,78**	**415.865.104,18**	**380.540.647,16**	**366.759.335,06**	**104.629.555,60**
PESSOAL E ENCARGOS SOCIAIS	297.314.850,00	277.786.354,02	231.993.830,91	227.989.294,97	227.137.862,39	45.792.523,11
JUROS E ENCARGOS DA DÍVIDA	0,00	0,00	0,00	0,00	0,00	0,00
OUTRAS DESPESAS CORRENTES	241.218.274,00	242.708.305,76	183.871.273,27	152.551.352,19	139.621.472,67	58.837.032,49
DESPESAS DE CAPITAL (IX)	**136.343.876,00**	**200.626.957,81**	**147.093.201,55**	**70.077.082,62**	**64.924.636,02**	**53.533.756,26**
INVESTIMENTOS	126.248.776,00	185.220.965,79	132.066.078,25	55.049.959,32	49.904.946,66	53.154.887,54
INVERSÕES FINANCEIRAS	95.100,00	5.992,02	986,00	986,00	0,00	5.006,02
AMORTIZAÇÃO DA DÍVIDA	10.000.000,00	15.400.000,00	15.026.137,30	15.026.137,30	15.019.689,36	373.862,70
RESERVA DE CONTINGÊNCIA (X)	**1.900.000,00**	**0,00**	**0,00**	**0,00**	**0,00**	**0,00**
RESERVA DE CONTINGÊNCIA	1.900.000,00	0,00	0,00	0,00	0,00	0,00
SUBTOTAL DAS DESPESAS (XI) = (VIII + IX + X)	**676.777.000,00**	**721.121.617,59**	**562.958.305,73**	**450.617.729,78**	**431.683.971,08**	**158.163.311,86**
AMORTIZAÇÃO DA DÍV. / REFINANCIAMENTO (XII)						
Amortização da Dívida Interna	**0,00**	**0,00**	**0,00**	**0,00**	**0,00**	**0,00**
Dívida Mobiliária	0,00	0,00	0,00	0,00	0,00	0,00
Outras Dívidas	0,00	0,00	0,00	0,00	0,00	0,00
Amortização da Dívida Externa	**0,00**	**0,00**	**0,00**	**0,00**	**0,00**	**0,00**
Dívida Mobiliária	0,00	0,00	0,00	0,00	0,00	0,00
Outras Dívidas	0,00	0,00	0,00	0,00	0,00	0,00
SUBTOTAL C/ REFINANCIAMENTO (XIII) = (XI + XII)	**676.777.000,00**	**721.121.617,59**	**562.958.305,73**	**450.617.729,78**	**431.683.971,08**	**158.163.311,86**
SUPERÁVIT (XIV)			0,00			-
TOTAL (XV) = (XIII + XIV)	**676.777.000,00**	**721.121.617,59**	**562.958.305,73**	**450.617.729,78**	**431.683.971,08**	**158.163.311,86**

ANEXO 1 - QUADRO DA EXECUÇÃO DE RESTOS A PAGAR NÃO PROCESSADOS:

EXECUÇÃO DE RESTOS A PAGAR NÃO PROCESSADOS	INSCRITOS		LIQUIDADOS	PAGOS	CANCELADOS	SALDO A PAGAR
	EM EXERCÍCIOS ANTERIORES (a)	EM 31 DE DEZEMBRO DO EXERCÍCIO ANTERIOR (b)	(c)	(d)	(e)	(f)=(a+b-d-e)
DESPESAS CORRENTES	**106.256,39**	**6.340.571,95**	**4.128.471,17**	**4.098.471,17**	**1.335.729,64**	**1.012.627,53**
PESSOAL E ENCARGOS SOCIAIS	0,00	0,00	0,00	0,00	0,00	0,00
JUROS E ENCARGOS DA DÍVIDA	0,00	0,00	0,00	0,00	0,00	0,00
OUTRAS DESPESAS CORRENTES	106.256,39	6.340.571,95	4.128.471,17	4.098.471,17	1.335.729,64	1.012.627,53
DESPESAS DE CAPITAL	**4.715.628,12**	**1.168.603,50**	**2.732.318,66**	**2.729.900,17**	**177.083,02**	**2.977.248,43**
INVESTIMENTOS	4.715.628,12	1.168.603,50	2.732.318,66	2.729.900,17	177.083,02	2.977.248,43
INVERSÕES FINANCEIRAS	0,00	0,00	0,00	0,00	0,00	0,00
AMORTIZAÇÃO DA DÍVIDA	0,00	0,00	0,00	0,00	0,00	0,00
TOTAL	**4.821.884,51**	**7.509.175,45**	**6.860.789,83**	**6.828.371,34**	**1.512.812,66**	**3.989.875,96**

ANEXO 2 - QUADRO DA EXECUÇÃO DE RESTOS A PAGAR PROCESSADOS:

EXECUÇÃO DE RESTOS A PAGAR PROCESSADOS	INSCRITOS		PAGOS	CANCELADOS	SALDO A PAGAR
	EM EXERCÍCIOS ANTERIORES	EM 31 DE DEZEMBRO DO EXERCÍCIO ANTERIOR			
	(a)	(b)	(c)	(d)	(e)=(a+b-c-d)
DESPESAS CORRENTES	**3.544.580,38**	**19.030.819,01**	**16.143.548,03**	**930.089,20**	**5.501.762,16**
PESSOAL E ENCARGOS SOCIAIS	488.901,44	632.723,22	325.877,27	71.556,94	724.190,45
JUROS E ENCARGOS DA DÍVIDA	0,00	0,00	0,00	0,00	0,00
OUTRAS DESPESAS CORRENTES	3.055.678,94	18.398.095,79	15.817.670,76	858.532,26	4.777.571,71
DESPESAS DE CAPITAL	**254.070,00**	**1.742.510,63**	**1.873.975,94**	**100.200,00**	**22.404,69**
INVESTIMENTOS	254.070,00	1.742.510,63	1.873.975,94	100.200,00	22.404,69
INVERSÕES FINANCEIRAS	0,00	0,00	0,00	0,00	0,00
AMORTIZAÇÃO DA DÍVIDA	0,00	0,00	0,00	0,00	0,00
TOTAL	**3.798.650,38**	**20.773.329,64**	**18.017.523,97**	**1.030.289,20**	**5.524.166,85**

NOTA EXPLICATIVA DAS ALTERAÇÕES ORÇAMENTÁRIAS:

TIPO CRÉDITO / TIPO RECURSO	LEI AUTORIZATIVA	PUBLICAÇÃO	VALOR
CREDITO ESPECIAL			**96.984.025,36**
ANULAÇÃO	123	24/10/2025	93.233.761,05
ANULAÇÃO	2856	24/04/2025	3.740.264,31
ANULAÇÃO	2890	27/08/2025	10.000,00
CREDITO SUPLEMENTAR			**321.074.537,92**
ANULAÇÃO	2810	17/12/2024	276.729.920,33
SUPÉRÁVIT FINANCEIRO	2810	17/12/2024	44.344.617,59
TOTAL			**418.058.563,28**

VALMIR DOS SANTOS COSTA
PREFEITO(A) Mat.2326340052

JILDEVAN TELES SILVA
CONTADOR CRC.3859

ESTADO DE SERGIPE
MUNICÍPIO DE ITABAIANA
Balanço Financeiro

Exercício: 2025

Ingressos			Dispêndios		
Especificação	**2025**	**2024**	**Especificação**	**2025**	**2024**
RECEITA ORÇAMENTÁRIA (I)	**491.243.816,35**	**466.326.774,19**	**DESPESA ORÇAMENTÁRIA (VII)**	**562.958.305,73**	**411.591.790,37**
- Recursos Não Vinculados	**204.237.245,80**	**185.047.139,07**	**- Recursos Não Vinculados**	**238.463.242,82**	**185.914.644,23**
- Recursos Vinculados (EXCETO AO RPPS)	**287.006.570,55**	**281.279.635,12**	**- Recursos Vinculados (EXCETO AO RPPS)**	**324.495.062,91**	**225.677.146,14**
- Recursos Destinados à Educação	107.116.656,41	88.218.489,22	- Recursos Destinados à Educação	123.954.248,23	88.212.025,76
- Recursos Destinados à Saúde	83.213.426,56	91.497.743,59	- Recursos Destinados à Saúde	77.755.377,89	94.195.797,58
- Recursos Destinado a Assistência Social	2.463.823,66	3.496.821,33	- Recursos Destinado a Assistência Social	3.695.126,49	3.513.359,23
- Recursos Destinado a Previdência Social (Exceto RPPS)	0,00	0,00	- Recursos Destinado a Previdência Social (Exceto RPPS)	0,00	0,00
- Demais Vinculações Decorrentes de Transferências	77.813.905,56	84.617.219,70	- Demais Vinculações Decorrentes de Transferências	97.670.162,69	17.859.994,30
- Demais Vinculações Legais	12.946.460,75	12.239.789,41	- Demais Vinculações Legais	18.858.858,15	20.782.107,85
- Outras Vinculações	3.452.297,61	1.209.571,87	- Outras Vinculações	2.561.289,46	1.113.861,42
- Recursos Vinculados ao RPPS	**0,00**	**0,00**	**- Recursos Vinculados ao RPPS**	**0,00**	**0,00**
- Recursos Vinculados ao RPPS - Fundo em Capitalização (Plano Previdenciário)	0,00	0,00	- Recursos Vinculados ao RPPS - Fundo em Capitalização (Plano Previdenciário)	0,00	0,00
- Recursos Vinculados ao RPPS - Fundo em Repartição (Plano Financeiro)	0,00	0,00	- Recursos Vinculados ao RPPS - Fundo em Repartição (Plano Financeiro)	0,00	0,00
- Recursos Vinculados ao RPPS - Taxa de Administração	0,00	0,00	- Recursos Vinculados ao RPPS - Taxa de Administração	0,00	0,00
TRANSFERÊNCIAS FINANCEIRAS RECEBIDAS (II)	**68.314.865,12**	**48.584.178,03**	**TRANSFERÊNCIAS FINANCEIRAS CONCEDIDAS (VIII)**	**68.314.865,12**	**48.584.178,03**
- Transferências Recebidas para a Execução Orçamentária	0,00	0,00	- Transferências Concedidas para a Execução Orçamentária	0,00	0,00
451120200 - Repasse Recebido	68.164.812,27	48.582.057,11	351120201 - Repasse Concedido - Câmara	13.000.052,85	12.500.148,10
451120300 - Repasse Recebido LC 173/2020	0,00	1.972,86	351120202 - Repasse Concedido - FMS	44.071.678,95	25.015.918,13
451121000 - Devolução de Repasse	52,85	148,06	351120203 - Repasse Concedido - FMAS	7.473.249,45	5.867.430,95
451220199 - Outras Transferências Financeiras Recebidas - Independentes de Execucao Orçamentária	150.000,00	0,00	351120204 - Repasse Concedido - SMTT	3.305.065,03	4.921.490,94
- Transferências Financeiras Recebidas Independentes de Execução Orçamentária	0,00	0,00	351120206 - Repasse Concedido - FMMA	219.900,00	237.750,00
- Transferências Recebidas para Aportes de recursos para o RPPS	0,00	0,00	351120207 - Repasse Concedido - FMDCA	94.918,84	41.439,91
- Transferências Recebidas para Aportes de recursos para o RGPS	0,00	0,00	351220199 - Outras Transferências Financeiras Concedidas - Independentes de Execucao Orçamentária	150.000,00	0,00
- Transferências Recebidas para o Sistema de Proteção Social dos Militares	0,00	0,00	- Transferências Financeiras Concedidas Independentes de Execução Orçamentária	0,00	0,00
			- Transferências Concedidas para Aportes de recursos para o RPPS	0,00	0,00
			- Transferências Concedidas para Aportes de recursos para o RGPS	0,00	0,00
			- Transferências Concedidas para Aportes de recursos para o RGPS	0,00	0,00

Ingressos			Dispêndios		
Especificação	2025	2024	Especificação	2025	2024
OUTRAS MOVIMENTAÇÕES FINANCEIRAS RECEBIDAS (III)	**0,00**	**0,00**	**OUTRAS MOVIMENTAÇÕES FINANCEIRAS RECEBIDAS (IX)**	**0,00**	**0,00**
- Resgates de Investimentos e Aplicações Financeiras	0,00	0,00	- Transferências para Investimentos e Aplicações Financeiras	0,00	0,00
- Desbloqueios de Valores em Caixa	0,00	0,00	- Bloqueios de Valores em Caixa	0,00	0,00
RECEBIMENTOS EXTRA-ORÇAMENTÁRIOS (IV)	**174.573.553,90**	**70.483.048,16**	**PAGAMENTOS EXTRA-ORÇAMENTÁRIOS (X)**	**65.063.473,65**	**68.448.661,91**
- Inscrição de Restos a Pagar Não Processados	112.340.575,95	7.509.175,45	- Pagamentos de Restos a Pagar Não Processados	6.828.371,34	16.572.563,66
- Inscrição de Restos a Pagar Processados	18.933.758,70	20.773.329,64	- Pagamentos de Restos a Pagar Processados	18.017.523,97	14.287.465,95
- Depósitos Restituíveis e Valores Vinculados	42.606.454,28	41.439.714,96	- Depósitos Restituíveis e Valores Vinculados	38.769.545,74	36.349.339,88
21881010201 - Inss	17.782.700,66	18.556.945,50	21881010201 - Inss	13.840.902,94	13.547.099,12
21881010202 - Inss Serviços	3.153.100,13	2.962.121,84	21881010202 - Inss Serviços	3.086.875,41	2.901.601,59
21881010301 - Finanprev/Se	0,00	1.962,95	21881010301 - Finanprev/Se	0,00	1.962,95
21881010302 - ARACAJU PREVIDÊNCIA	25.134,66	25.020,23	21881010302 - ARACAJU PREVIDÊNCIA	23.091,56	23.858,15
21881010401 - Irrf	5.007.956,21	5.108.294,68	21881010401 - Irrf	5.015.611,99	4.932.874,06
21881010402 - Irrf - Serviços	456.561,82	385.742,54	21881010402 - Irrf - Serviços	454.548,50	390.152,30
21881010403 - Irrf - Bens de Consumo	211.287,02	157.458,19	21881010403 - Irrf - Bens de Consumo	211.306,77	157.436,71
21881010801 - Iss	1.044.885,84	1.052.821,34	21881010801 - Iss	1.040.442,00	1.063.041,43
21881011001 - Pensão Alimentícia	153.352,49	129.414,21	21881011001 - Pensão Alimentícia	153.561,12	128.990,61
21881011302 - Sintese	417.524,26	381.516,81	21881011302 - Sintese	419.041,55	381.284,81
21881011304 - Sepumi	109.718,99	103.120,54	21881011304 - Sepumi	113.728,85	104.665,09
21881011306 - Sintasa	20.371,96	17.587,04	21881011306 - Sintasa	20.371,96	17.587,04
21881011307 - Sinatran	7.213,36	7.972,90	21881011307 - Sinatran	7.213,36	8.399,54
21881011308 - Sinodonto	2.718,06	3.021,52	21881011308 - Sinodonto	2.718,06	3.021,52
21881011309 - Sindacsei	184.083,35	173.632,47	21881011309 - Sindacsei	184.083,35	173.632,47
21881011311 - Sinafims	5.238,54	7.729,92	21881011311 - Sinafims	5.798,34	7.859,79
21881011501 - Empréstimos Consignado - Caixa Econômica	11.520.369,63	10.485.308,71	21881011501 - Empréstimos Consignado - Caixa Econômica	11.693.642,62	10.624.668,96
21881011502 - Empréstimos Consignado- Banco do Brasil	785.057,32	759.690,14	21881011502 - Empréstimos Consignado- Banco do Brasil	788.115,36	759.722,97
21881011503 - Empréstimos Consignado - Banese	1.305.701,11	767.612,58	21881011503 - Empréstimos Consignado - Banese	1.323.732,31	770.745,09
21881011509 - Empréstimos Consignado - Cartão Geracard	1.869,36	5.799,00	21881011509 - Empréstimos Consignado - Cartão Geracard	2.352,61	5.799,00
21881011511 - Descontos Antecipação 13º Salário - Banese	34.918,84	0,00	21881011511 - Descontos Antecipação 13º Salário - Banese	23.741,21	0,00
218810119 - ORALE - ASSISTÊNCIA ODONTOLOGICA	25.818,28	27.229,32	218810119 - ORALE - ASSISTÊNCIA ODONTOLOGICA	25.818,28	27.229,32

Ingressos			Dispêndios		
Especificação	2025	2024	Especificação	2025	2024
21881019902 - Faltas	0,00	397,42	21881019902 - Faltas	0,00	397,42
21881019903 - Valores Restituiveis	3.658,16	6.708,74	21881019903 - Valores Restituiveis	3.658,16	6.708,74
21881019905 - SINTRAGUARDAS	6.603,23	5.851,98	21881019905 - SINTRAGUARDAS	6.407,79	6.077,31
21881019906 - PLANO ODONTOLOGICO	184.803,69	204.128,46	21881019906 - PLANO ODONTOLOGICO	197.061,19	201.897,96
21881030102 - Pensão Judicial	19.462,50	22.295,41	21881030102 - Pensão Judicial	19.462,50	22.295,41
21881030103 - Desc. Processo Judicial	6.471,66	1.564,17	21881030103 - Desc. Processo Judicial	5.846,50	1.564,17
21881030201 - Bloqueio Judicial	60.356,27	50.789,92	21881030201 - Bloqueio Judicial	55.836,76	50.789,92
21881040101 - Depositos e Caucoes	24.942,19	0,00	21881990002 - Depositos Judiciais	44.574,69	27.976,43
21881990002 - Depositos Judiciais	44.574,69	27.976,43	113810800 - Salário Família	306.027,50	395.815,29
113810800 - Salário Família	128.356,19	254.455,57	113810900 - Salário Maternidade	971.635,20	832.389,72
113810900 - Salário Maternidade	444.387,00	496.890,19	113813000 - Salário Maternidade Cm	3.036,00	880,43
113813000 - Salário Maternidade Cm	3.916,43	0,00	113813200 - Banco Daycoval - Centro de Nefrologia	139.566,96	0,00
113813200 - Banco Daycoval - Centro de Nefrologia	114.694,04	0,00	113813300 - Banco Bradesco - Centro de Nefrologia	25.388,36	0,00
113819900 - Multas e Juros a Receber de Servidores Responsabilizados	1.351,31	9.482,35	113819900 - Multas e Juros a Receber de Servidores Responsabilizados	2.378,58	10.206,98
- Outros Recebimentos Extraorçamentários	692.764,97	760.828,11	- Outros Pagamentos Extraorçamentários	1.448.032,60	1.239.292,42
464010000 - Ganhos Com Desincorporação de Passivos - Consolidação	60,00	0,00			
Saldo do Exercício Anterior (V)	**91.746.864,57**	**34.977.494,50**	**Saldo para o Exercício Seguinte (XI)**	**129.542.455,44**	**91.746.864,57**
- Caixa e Equivalentes de Caixa (exceto RPPS)	91.746.864,57	34.977.494,50	- Caixa e Equivalentes de Caixa (exceto RPPS)	129.542.455,44	91.746.864,57
11111190001 - BANCOS - PREFEITURA	102.260,03	444.212,76	11111190001 - BANCOS - PREFEITURA	-1.859.428,94	102.260,03
11111190002 - BANCOS - FMS	78,73	78,73	11111190002 - BANCOS - FMS	107,74	78,73
11111190003 - BANCOS - FMAS	11.778,14	31.031,43	11111190003 - BANCOS - FMAS	122.973,70	11.778,14
11111190004 - BANCOS - SMTT	1.899,79	245.432,27	11111190004 - BANCOS - SMTT	444.665,48	1.899,79
11111190006 - BANCOS - FMMA	163,64	0,16	11111190006 - BANCOS - FMMA	9.229,82	163,64
11111190008 - BANCOS - CM	5.652,85	230.084,53	11111190008 - BANCOS - CM	404.318,11	5.652,85
11111200001 - BANCOS - PREFEITURA	269.450,22	5.680,31	11111200001 - BANCOS - PREFEITURA	2.168.174,39	269.450,22
11111200002 - BANCOS - FMS	13.735,82	1,82	11111200002 - BANCOS - FMS	115.029,90	13.735,82
11111200003 - BANCOS - FMAS	54.898,75	11.692,52	11111200003 - BANCOS - FMAS	809,75	54.898,75
111115001 - TÍTULOS PÚBLICOS	230,11	213,05	111115001 - TÍTULOS PÚBLICOS	0,00	230,11
111115002 - POUPANÇA	0,00	81.091,21	111115002 - POUPANÇA	33.928.104,92	0,00
111115003 - FUNDOS DE INVESTIMENTO	2.503.161,75	1.659.576,86	111115003 - FUNDOS DE INVESTIMENTO	20.465.287,27	2.503.161,75

Exercício: 2025

Ingressos			Dispêndios		
Especificação	**2025**	**2024**	**Especificação**	**2025**	**2024**
111115004 - CDB	7.149,71	8.531,74	111115004 - CDB	2.178.797,79	7.149,71
11111509901 - BANCOS - PREFEITURA	3.818.068,49	9.180.656,79	11111509901 - BANCOS - PREFEITURA	5.179.290,47	3.818.068,49
1111150990199 - DEMAIS CONTAS	69.524.182,85	741.563,38	1111150990199 - DEMAIS CONTAS	31.290.571,30	69.524.182,85
11111509902 - BANCOS - FMS	6.098.733,20	7.988.724,14	11111509902 - BANCOS - FMS	19.522.945,30	6.098.733,20
11111509903 - BANCOS - FMAS	1.886.355,71	1.198.260,41	11111509903 - BANCOS - FMAS	1.047.014,25	1.886.355,71
11111509904 - BANCOS - SMTT	95.186,92	313.418,48	11111509904 - BANCOS - SMTT	166.954,63	95.186,92
11111509905 - BANCOS - FUNDETRANS	159.946,40	105.098,26	11111509905 - BANCOS - FUNDETRANS	203.241,06	159.946,40
11111509906 - BANCOS - FMMA	939.738,47	580.549,76	11111509906 - BANCOS - FMMA	252.602,14	939.738,47
11111509907 - BANCOS - FMDCA	60.163,56	115.946,66	11111509907 - BANCOS - FMDCA	83.729,55	60.163,56
11111509908 - BANCOS - PREFEITURA - CONTINUAÇÃO	6.194.029,43	12.035.649,23	11111509908 - BANCOS - PREFEITURA - CONTINUAÇÃO	13.818.036,81	6.194.029,43
- Caixa e Equivalentes de Caixa RPPS	0,00	0,00	- Caixa e Equivalentes de Caixa RPPS	0,00	0,00
- Depósitos Restituíveis e Valores Vinculados	0,00	0,00	- Depósitos Restituíveis e Valores Vinculados	0,00	0,00
TOTAL (VI) = (I+II+III+IV+V)	**825.879.099,94**	**620.371.494,88**	**TOTAL (XII) = (VII+VIII+IX+X+XI)**	**825.879.099,94**	**620.371.494,88**

ESTADO DE SERGIPE

MUNICÍPIO DE ITABAIANA

Balanço Financeiro

Exercício: 2025

Especificação	Exercício Atual			Exercício Anterior		
	Receita Orçamentária (a)	Dedução Receita Orçamentária (b)	Saldo (c) = (a - b)	Receita Orçamentária (d)	Dedução Receita Orçamentária (e)	Saldo (f) = (d - e)
Recursos Não Vinculados	**235.120.164,65**	**30.882.918,85**	**204.237.245,80**	**213.089.047,13**	**28.041.908,06**	**185.047.139,07**
Recursos Vinculados (EXCETO AO RPPS)	**287.052.992,48**	**46.421,93**	**287.006.570,55**	**281.359.765,30**	**80.130,18**	**281.279.635,12**
- Recursos Destinados à Educação	107.163.078,34	46.421,93	107.116.656,41	88.298.619,40	80.130,18	88.218.489,22
- Recursos Destinados à Saúde	83.213.426,56	0,00	83.213.426,56	91.497.743,59	0,00	91.497.743,59
- Recursos Destinado a Previdência Social - (Exceto ao RPPS)	0,00	0,00	0,00	0,00	0,00	0,00
- Recursos Destinado a Assistência Social	2.463.823,66	0,00	2.463.823,66	3.496.821,33	0,00	3.496.821,33
- Outras Destinações de Recursos	94.212.663,92	0,00	94.212.663,92	98.066.580,98	0,00	98.066.580,98
Recursos Vinculados ao RPPS	**0,00**	**0,00**	**0,00**	**0,00**	**0,00**	**0,00**
- Recursos Vinculados ao RPPS - Fundo em Capitalização (Plano Previdenciário)	0,00	0,00	0,00	0,00	0,00	0,00
- Recursos Vinculados ao RPPS - Fundo em Repartição (Plano Financeiro)	0,00	0,00	0,00	0,00	0,00	0,00
- Recursos Vinculados ao RPPS - Taxa de Administração	0,00	0,00	0,00	0,00	0,00	0,00
Total	**522.173.157,13**	**30.929.340,78**	**491.243.816,35**	**494.448.812,43**	**28.122.038,24**	**466.326.774,19**

VALMIR DOS SANTOS COSTA
PREFEITO(A) Mat.2326340052

JILDEVAN TELES SILVA
CONTADOR CRC.3859

ESTADO DE SERGIPE
MUNICÍPIO DE ITABAIANA
Balanço Patrimonial

Exercício: 2025

ATIVO				PASSIVO			
ESPECIFICAÇÃO	Nota	SALDO EXERCÍCIO ATUAL	SALDO EXERCÍCIO ANTERIOR	ESPECIFICAÇÃO	Nota	SALDO EXERCÍCIO ATUAL	SALDO EXERCÍCIO ANTERIOR
ATIVO		**464.017.163,33**	**351.619.769,10**	**PASSIVO E PATRIMÔNIO LIQUIDO**		**464.017.163,33**	**351.619.769,10**
ATIVO CIRCULANTE		**137.909.784,63**	**97.111.742,26**	**PASSIVO CIRCULANTE**		**40.168.683,54**	**36.413.410,98**
CAIXA E EQUIVALENTES DE CAIXA		**129.542.455,44**	**91.746.864,57**	**OBRIGAÇÕES TRABALHISTAS, PREVIDENCIÁRIAS E ASSISTENCIAIS A PAGAR A CURTO PRAZO**		**2.741.425,60**	**2.166.179,42**
CAIXA E EQUIVALENTES DE CAIXA EM MOEDA NACIONAL		129.542.455,44	91.746.864,57	PESSOAL A PAGAR		1.411.049,29	1.438.809,49
CAIXA E EQUIVALENTES DE CAIXA EM MOEDA NACIONAL - CONSOLIDAÇÃO		129.542.455,44	91.746.864,57	PESSOAL A PAGAR - CONSOLIDAÇÃO		1.411.049,29	1.438.809,49
BANCOS CONTA MOVIMENTO - DEMAIS CONTAS	F	-878.134,09	121.833,18	PESSOAL A PAGAR DO EXERCÍCIO		625.926,44	877.901,69
BANCOS - PREFEITURA		-1.859.428,94	102.260,03	Salários, Remuneracoes e Benefícios do Exercício	F	625.887,55	877.862,80
BB AG 278 C/C - 3397-9 - CONTA MOVIMENTO	F	-1.086.127,62	4.996,48	Décimo Terceiro Salário	F	38,89	38,89
BB AG 278 C/C - 13095-8 - FUNDO ESPECIAL	F	489.737,89	1.737,89	PRECATORIOS DE PESSOAL		785.122,85	560.907,80
BB AG 278 C/C - 8494-8 - IPTU	F	0,00	966,32	Precatorios de Pessoal do Exercício	F	783.018,17	560.907,80
CEF AG 561 C/C - 319-0 - MOVIMENTO	F	0,00	3.622,68	Precatórios de Pessoal de Exerc. Anteriores - a Partir de 05/05/2000	F	2.104,68	0,00
Banese AG 2 C/C - 300003-4 - ICMS	F	18.878,76	27,58	BENEFÍCIOS ASSISTENCIAIS A PAGAR		5.356,23	2.955,83
Banese AG 2 C/C - 300020-4 - CONTA MOVIMENTO	F	-997.119,07	2.326,86	BENEFÍCIOS ASSISTENCIAIS A PAGAR - CONSOLIDAÇÃO		5.356,23	2.955,83
Banese AG 2 C/C - 300040-9 - IPVA	F	31,92	12.149,56	Beneficios Assistenciais a Pagar do Exercicio	F	5.356,23	2.955,83
Banese AG 2 C/C - 300185-5 - CIP - ENERGIPE	F	102,46	102,46	ENCARGOS SOCIAIS A PAGAR		1.325.020,08	724.414,10
Banese AG 2 C/C - 300186-3 - IPTU	F	82,78	19.494,65	ENCARGOS SOCIAIS A PAGAR- CONSOLIDAÇÃO		812.627,27	212.021,29
BB AG 278 C/C - 19995-8 - ISS	F	3.138,44	21.680,85	Outros Encargos Sociais	F	812.627,27	212.021,29
Banese AG 2 C/C - 300223-1 - ENERGISA	F	34,36	34,36	ENCARGOS SOCIAIS A PAGAR-INTER OFSS - UNIÃO		512.392,81	512.392,81
Banese AG 2 C/C - 300224-0 - ENERGIA ILUMINACAO PUBLICA	F	40.659,04	16.289,15	INSS A PAGAR		512.238,21	512.238,21
Banese AG 2 C/C - 300300-9 - CREDITOS FMASI	F	7.276,02	503,62	Inss - Contribuição Sobre Salários e Remunerações	F	512.238,21	512.238,21
BB AG 278 C/C - 31643-1 - APOIO FINANCEIRO AOS MUNICIPIOS	F	0,00	813,50	Fgts	F	154,60	154,60
CEF AG 561 C/C - 672031-5 - EMENDA PARLAMENTAR MARIA DO CARMO ALVES	F	0,00	23,91	**FORNECEDORES E CONTAS A PAGAR A CURTO PRAZO**		**21.712.063,42**	**22.175.020,64**
Itaú AG 9711 C/C - 1620-5 - IPTU	F	17.490,16	17.490,16	FORNECEDORES E CONTAS A PAGAR NACIONAIS A CURTO PRAZO		21.712.063,42	22.175.020,64
CEF AG 0561 C/C - 575864379-0 - EMENDA PARLAMENTAR MARIA DO CARMO ALVES	F	23,91	0,00	FORNECEDORES E CONTAS A PAGAR NACIONAIS A CURTO PRAZO - CONSOLIDAÇÃO		21.712.063,42	22.175.020,64
CEF AG 561 C/C - 575253971-0 - MOVIMENTO	F	-353.873,80	0,00	FORNECEDORES NACIONAIS		21.603.547,05	22.167.304,27
CEF AG 561 C/C - 575253963-0 - IPTU	F	76,75	0,00	Fornecedores Não Parcelados a Pagar	F	21.603.547,05	22.167.304,27
CEF AG 561 C/C - 575253976-1 - FUNDO RESERVA RP	F	-21,40	0,00	CONTAS A PAGAR CREDORES NACIONAIS		108.300,00	7.500,00
CEF AG 561 C/C - 575253973-7 - MDE	F	180,46	0,00	Contas Não Parceladas a Pagar	F	108.300,00	7.500,00
BANCOS - FMS		107,74	78,73	PRECATÓRIOS DE CONTAS A PAGAR - CREDORES NACIONAIS - REGIME ORDINÁRIO		216,37	216,37
Banese AG 2 C/C - 300184-7 - FMS - FUNDO MUNICIPAL DE SAUDE	F	107,74	78,73	Precatórios de Contas a Pagar - Regime Ordinário - a Partir de 05/05/2000 - Não Vencidos	F	216,37	216,37
BANCOS - FMAS		122.973,70	11.778,14	**DEMAIS OBRIGAÇÕES A CURTO PRAZO**		**15.715.194,52**	**12.072.210,92**
BB AG 278 C/C - 28530-7 - FMASI MOVIMENTO	F	-508,25	192,56	VALORES RESTITUÍVEIS		15.596.350,74	11.759.442,20
Banese AG 2 C/C - 300305-0 - FMASI MOVIMENTO - BANESE	F	8.841,37	399,09	VALORES RESTITUÍVEIS - CONSOLIDAÇÃO		15.596.350,74	11.759.442,20
CEF AG 561 C/C - 448-0 - FMASI MOVIMENTO - C.E.F.	F	0,00	11.177,35	CONSIGNACOES		15.543.831,81	11.737.010,13

ATIVO

ESPECIFICAÇÃO		Nota	SALDO EXERCÍCIO ATUAL	SALDO EXERCÍCIO ANTERIOR
Banese AG 002 C/C - 300348-3 - LEILÃO	F		89.061,25	9,14
CEF AG 0561 C/C - 575216724-4 - FMASI - MOVIMENTO	F		25.579,33	0,00
BANCOS - SMTT			444.665,48	1.899,79
Banese AG 002 C/C - 300244-4 - MOVIMENTO	F		8.042,98	428,04
Banese AG 002 C/C - 300249-5 - TAXAS	F		719,07	425,95
Banese AG 002 C/C - 300245-2 - MULTAS	F		435.903,43	74,98
CEF AG 561 C/C - 420-0 - MOVIMENTO	F		0,00	970,82
BANCOS - FMMA			9.229,82	163,64
CEF AG 561 C/C - 71015-6 - FUNDO MUNICIPAL DE MEIO AMBIENTE	F		0,00	163,64
CEF AG 0561 C/C - 575216727-9 - FUNDO MUNICIPAL DE MEIO AMBIENTE	F		9.229,82	0,00
BANCOS - CM			404.318,11	5.652,85
Banese AG 002 C/C - 300326-2 - FOPAG	F		404.318,11	5.652,85
BANCOS CONTA VINCULADAS-DEMAIS CONTAS	F		2.284.014,04	338.084,79
BANCOS - PREFEITURA			2.168.174,39	269.450,22
Banese AG 2 C/C - 300046-8 - SEED	F		0,06	0,06
Banese AG 2 C/C - 300159-6 - FNDE	F		221,45	221,45
Banese AG 2 C/C - 300183-9 - MDE	F		556,14	0,00
Banese AG 2 C/C - 300196-0 - CAUCAO	F		25.115,35	173,16
BB AG 278 C/C - 66500-2 - FUNDEB	F		0,00	7.786,02
CEF AG 561 C/C - 400-6 - CONCURSO PUBLICO	F		0,00	8,03
Banese AG 2 C/C - 300311-4 - LEILAO	F		43.365,73	63,01
Banese AG 2 C/C - 300176-6 - PNAC	F		2.558,70	2.558,70
CEF AG 561 C/C - 237-2 - MORAR MELHOR	F		0,00	28,70
CEF AG 561 C/C - 449-9 - VENDA DE TERRENO	F		0,00	589,58
CEF AG 561 C/C - 71019-9 - TRABALHO SOCIAL PROGRAMA MINHA CASA MINHA VIDA FAR	F		0,00	12.132,76
CEF AG 5614 C/C - 672013-7 - EMENDA PARLAMENTAR PROGRAMA 0903	F		0,00	115,51
Banese AG 002 C/C - 300334-3 - EMENDA INDIVIDUAL IMPOSITIVA ESTADUAL	F		96.938,07	118.053,97
Banese AG 002 C/C - 300337-8 - EMENDA PARLAMENTAR ESCOLA MUNICIPAL MARIA IRENE TAVARES	F		21,74	54,92
Banese AG 002 C/C - 300340-8 - ALFABETIZAÇÃO PRA VALER	F		98,16	74,17
Banese AG 002 C/C - 300354-8 - EMENDA IMPOSITIVA CUSTEIO	F		21,41	21,41
Banese AG 2 C/C - 300368-8 - RECURSO DESO MAES	F		2.000.090,44	68,77

PASSIVO

ESPECIFICAÇÃO		Nota	SALDO EXERCÍCIO ATUAL	SALDO EXERCÍCIO ANTERIOR
Contribuição ao Rgps			14.934.311,43	10.926.288,99
Inss	F		14.596.305,17	10.654.507,45
Inss Serviços	F		338.006,26	271.781,54
ENCARGOS SOCIAIS - OUTRAS ENTIDADES	F		7.833,76	5.790,66
Finanprev/Se	F		1.555,84	1.555,84
ARACAJU PREVIDÊNCIA	F		6.277,92	4.234,82
IMPOSTO SOBRE A RENDA RETIDO NA FONTE - IRRF			368.586,96	374.249,17
Irrf	F		366.505,91	374.161,69
Irrf - Serviços	F		2.079,32	66,00
Irrf - Bens de Consumo	F		1,73	21,48
ISS			4.689,64	245,80
Iss	F		4.689,64	245,80
PENSAO ALIMENTICIA	F		3.381,88	3.590,51
Pensão Alimentícia	F		3.381,88	3.590,51
RETENCOES - ENTIDADES REPRESENTATIVAS DE CLASSES	F		136.243,37	142.330,32
Sintese	F		509,90	2.027,19
Contribuição Sindical	F		130.966,00	130.966,00
Sepumi	F		4.767,47	8.777,33
Sinafims	F		0,00	559,80
RETENCOES - EMPRÉSTIMOS E FINANCIAMENTOS	F		88.148,62	271.816,47
Empréstimos Consignado - Caixa Econômica	F		74.889,71	248.162,70
Empréstimos Consignado- Banco do Brasil	F		0,00	3.058,04
Empréstimos Consignado - Banese	F		27,24	18.058,44
Empréstimos Consignado - Banco Semear	F		2.014,52	2.014,52
Empréstimos Consignado - Votorantim	F		38,74	38,74
Empréstimos Consignado - Cartão Geracard	F		0,78	484,03
Descontos Antecipação 13º Salário - Banese	F		11.177,63	0,00
OUTROS CONSIGNATARIOS	F		636,15	12.698,21
Valores Restituiveis	F		175,67	175,67
SINTRAGUARDAS	F		460,48	265,04
PLANO ODONTOLOGICO	F		0,00	12.257,50
DEPOSITOS JUDICIAIS			6.811,34	1.666,67
DEPOSITOS RECEBIDOS POR DETERMINACAO JUDICIAL	F		2.291,83	1.666,67
Pensão Judicial	F		1.666,67	1.666,67
Desc. Processo Judicial	F		625,16	0,00
DEPOSITOS PARA RECURSOS JUDICIAIS	F		4.519,51	0,00
Bloqueio Judicial	F		4.519,51	0,00

ESTADO DE SERGIPE
MUNICÍPIO DE ITABAIANA
Balanço Patrimonial

Exercício: 2025

ATIVO				PASSIVO			
ESPECIFICAÇÃO	Nota	SALDO EXERCÍCIO ATUAL	SALDO EXERCÍCIO ANTERIOR	ESPECIFICAÇÃO	Nota	SALDO EXERCÍCIO ATUAL	SALDO EXERCÍCIO ANTERIOR
Banese AG 2 C/C - 300365-3 - APOIO FINANCEIRO PARA DESPESAS DE INVESTIMENTO - EMENDA IMPOSITIVA	F	0,00	12.500,00	DEPOSITOS NAO JUDICIAIS		45.707,59	20.765,40
Banese AG 2 C/C - 300364-5 - APOIO FINANCEIRO PARA DESPESAS DE INVESTIMENTO - EMENDA IMPOSITIVA	F	0,00	30.000,00	DEPOSITOS E CAUCOES	F	45.707,59	20.765,40
Banese AG 2 C/C - 300367-0 - EMENDA IMPOSITIVA ESTADUAL	F	0,00	85.000,00	Depositos e Caucoes	F	45.707,59	20.765,40
BB AG 278 C/C - 50160-3 - RECURSO DESO	F	241.629,40	0,00	OUTRAS OBRIGAÇÕES A CURTO PRAZO		118.843,78	312.768,72
CEF AG 0561 C/C - 575864372-2 - EMENDA PARLAMENTAR PROGRAMA 0903	F	115,51	0,00	OUTRAS OBRIGAÇÕES A CURTO PRAZO - CONSOLIDAÇÃO		112.395,84	312.768,72
CEF AG 561 C/C - 575253983-4 - TRABALHO SOCIAL PROGRAMA MINHA CASA MINHA VIDA FAR	F	120,83	0,00	INDENIZACOES E RESTITUICOES		1.044,98	4.327,86
CEF AG 0561 C/C - 574205663-6 - CONSTRUÇÃO DE QUADRA POLIESPORTIVA (CONTRATO DE REPASSE Nº 959754/2024) POV AGROVILA	F	-231.629,40	0,00	Indenizações a Servidores	F	0,00	4.291,26
CEF AG 561 C/C - 574205675-0 - QUADRA POLIESPORTIVA (CONTRATO DE REPASSE Nº965393/2024) POV TERRA DURA	F	-10.000,00	0,00	Indenizações e Restituicoes Diversas do Exercicio	F	1.044,98	36,60
CEF AG 0561 C/C - 574205666-0 - NOVO PAC - CRECHE (CRECHE PRÉ-ESCOLA TIPO 2 NO BAIRRO SÃO CRISTÓVÃO)	F	-1.049,20	0,00	Diarias a Pagar	F	1.350,86	2.540,86
BANCOS - FMS		115.029,90	13.735,82	CONVENIOS A PAGAR		40.000,00	40.000,00
Banese AG 002 C/C - 300347-5 - RECEBIMENTO DE RECURSOS DE EMENDA PARLAMENTAR ESTADUAL 2023	F	1,82	1,82	Convenios a Pagar do Exercicio	F	40.000,00	40.000,00
Banese AG 002 C/C - 300357-2 - RECEBIMENTO DE RECURSOS DE EMENDA PARLAMENTAR ESTADUAL 2024	F	51,34	0,00	Subvencoes a Pagar	F	70.000,00	265.900,00
CEF AG 561 C/C - 624112-3 - ESTRUTURAÇÃO DA REDE DE SERVIÇOS DE ATENÇÃO PRIMÁRIA DE SAÚDE - PROPOSTA Nº 12219015000124001	F	0,00	13.734,00	Outras Obrigações a Curto Prazo-intra Ofss		6.447,94	0,00
Banese AG 002 C/C - 300375-0 - RECEBIMENTO DE RECURSOS DE EMENDA PARLAMENTAR ESTADUAL 2025	F	87,74	0,00	OUTRAS OBRIGAÇÕES A CURTO INTRA		6.447,94	0,00
CEF AG 0561 C/C - 573042517-8 - EMENDA DE BANCADA - ICREMENTO PAP	F	114.889,00	0,00	Outras Obrigações a Pagar	F	6.447,94	0,00
BANCOS - FMAS		809,75	54.898,75	**PASSIVO NAO-CIRCULANTE**		**122.110.123,97**	**113.817.074,33**
BB AG 278 C/C - 34609-8 - FMASI BL PSB FNAS	F	589,49	589,49	**OBRIGAÇÕES TRABALHISTAS, PREVIDENCIÁRIAS E ASSISTENCIAIS A PAGAR A LONGO PRAZO**		**110.971.372,83**	**103.300.727,66**
Banese AG 2 C/C - 300304-1 - FMASI COF. EST. PROTECAO SOCIAL ESPECIAL	F	9,85	6.946,19	ENCARGOS SOCIAIS A PAGAR		110.971.372,83	103.300.727,66
Banese AG 2 C/C - 300310-6 - FMASI COF. EST. PROTECAO SOCIAL BASICA	F	47,63	13.491,16	ENCARGOS SOCIAIS A PAGAR- CONSOLIDAÇÃO		110.971.372,83	103.300.727,66
Banese AG 002 C/C - 300344-0 - COFINANCIAMENTO ESTADUAL BENEFÍCIO EVENTUAL	F	46,28	6.892,38	Contribuições Previdenciárias - Débito Parcelado	P	110.971.372,83	103.300.727,66
Banese AG 002 C/C - 300355-6 - IGD-SUAS COFINANCIAMENTO ESTADUAL	F	80,39	26.979,53	**FORNECEDORES E CONTAS A PAGAR A LONGO PRAZO**		**11.138.751,14**	**10.516.346,67**
Banese AG 002 C/C - 300374-2 - EMENDA - INVESTIMENTO INSTRUMENTOS MUSICAIS	F	36,11	0,00	FORNECEDORES E CONTAS A PAGAR NACIONAIS A LONGO PRAZO		11.138.751,14	10.516.346,67
				FORNECEDORES E CONTAS A PAGAR NACIONAIS A LONGO PRAZO - CONSOLIDAÇÃO		11.138.751,14	10.516.346,67
				FORNECEDORES NACIONAIS		387.446,05	387.446,05
				Renegociação de Dívidas Com Fornecedores		387.446,05	387.446,05
				PRECATÓRIOS DE CONTAS A PAGAR - CREDORES NACIONAIS - REGIME ORDINÁRIO		10.751.305,09	10.128.900,62
				Precatórios de Contas a Pagar - Regime Ordinário - a Partir de 05/05/2000 - Vencidos e Não Pagos	P	3.738.587,03	8.865.741,58
				Precatórios de Contas a Pagar - Regime Ordinário - a Partir de 05/05/2000 - Não Vencidos		7.012.718,06	1.263.159,04
				PATRIMÔNIO LIQUIDO		**301.738.355,82**	**201.389.283,79**
				RESULTADOS ACUMULADOS		**301.738.355,82**	**201.389.283,79**
				SUPERÁVITS OU DÉFICITS ACUMULADOS		301.738.355,82	201.389.283,79
				SUPERÁVITS OU DÉFICITS ACUMULADOS - CONSOLIDAÇÃO		301.738.355,82	201.389.283,79

Exercício: 2025

ATIVO

ESPECIFICAÇÃO	Nota	SALDO EXERCÍCIO ATUAL	SALDO EXERCÍCIO ANTERIOR
APLICACOES FINANCEIRAS DE LIQUIDEZ IMEDIATA		128.136.575,49	91.286.946,60
TÍTULOS PÚBLICOS	F	0,00	230,11
BB AG 278X C/T - 40104-8 - NOVOS ESTABELECIMENTOS EI	F	0,00	230,11
POUPANÇA	F	33.928.104,92	0,00
CEF AG 561 C/P - 729809628-2 - VENDA DE TERRENO	F	36,07	0,00
CEF AG 561 C/P - 729809667-3 - RESIDENCIAL MORAR BEM II	F	517.119,02	0,00
Banese AG 2 C/P - 300368-8 - RECURSO DESO MAES	F	32.694.874,02	0,00
CEF AG 0561 C/P - 574205655-5 - CONVÊNIO	F	109.780,75	0,00
CEF AG 561 C/P - 574205646-6 - ESTADIO DE FUTEBOL	F	349.732,60	0,00
CEF AG 0561 C/P - 574205652-0 - CONTRATO DE REPASSE 929300/2022/MDR - AQUISIÇÃO DE LOTES	F	256.562,46	0,00
FUNDOS DE INVESTIMENTO	F	20.465.287,27	2.503.161,75
CEF AG 561 C/FI - 672028-5 - SALÁRIO EDUCAÇÃO	F	0,00	2.485.343,79
BB AG 278X C/FI - 44941-5 - PROCAD-SUAS	F	28.355,55	17.817,96
BB AG 278 C/FI - 50160-3 - RECURSO DESO	F	17.709.157,47	0,00
CEF AG 561 C/FI - 575864376-5 - SALÁRIO EDUCAÇÃO	F	1.642.016,75	0,00
CEF AG 561 C/FI - 574205659-8 - RECAPEAMENTO ASFÁLTICO DE RUAS-CONTRATO DE REPASSE Nº 953000/2023	F	1.085.757,50	0,00
CDB	F	2.178.797,79	7.149,71
Banese AG 002 C/CDB - 300337-8 - EMENDA PARLAMENTAR ESCOLA MUNICIPAL MARIA IRENE TAVARES	F	8.024,60	7.149,71
Banese AG 2 C/CDB - 300370-0 - TRANSFERÊNCIA ESPECIAL-APOIO FINANCEIRO PARA INVESTIMENTO	F	163.023,09	0,00
Banese AG 002 C/CDB - 300340-8 - ALFABETIZAÇÃO PRA VALER	F	997.242,27	0,00
Banese AG 002 C/CDB - 300334-3 - EMENDA INDIVIDUAL IMPOSITIVA ESTADUAL	F	602.014,85	0,00
Banese AG 002 C/CDB - 300353-0 - EMENDA IMPOSITIVA INVESTIMENTO	F	234.346,03	0,00
Banese AG 002 C/CDB - 300354-8 - EMENDA IMPOSITIVA CUSTEIO	F	31.810,08	0,00
Banese AG 2 C/CDB - 300364-5 - APOIO FINANCEIRO PARA DESPESAS DE INVESTIMENTO - EMENDA IMPOSITIVA	F	33.491,03	0,00
Banese AG 2 C/CDB - 300365-3 - APOIO FINANCEIRO PARA DESPESAS DE INVESTIMENTO - EMENDA IMPOSITIVA	F	13.954,59	0,00
Banese AG 2 C/CDB - 300367-0 - EMENDA IMPOSITIVA ESTADUAL	F	94.891,25	0,00
OUTRAS APLICAÇÕES FINANCEIRAS DE LIQUIDEZ IMEDIATA	F	71.564.385,51	88.776.405,03

PASSIVO

ESPECIFICAÇÃO	Nota	SALDO EXERCÍCIO ATUAL	SALDO EXERCÍCIO ANTERIOR
Superávits ou Déficits do Exercício	P	102.105.894,31	37.888.243,73
Superavits ou Deficits de Exercicios Anteriores	P	201.389.283,79	163.578.325,12
Ajustes de Exercicios Anteriores	P	-1.756.822,28	-77.285,06

ATIVO				PASSIVO			
ESPECIFICAÇÃO	Nota	SALDO		ESPECIFICAÇÃO	Nota	SALDO	
		EXERCÍCIO ATUAL	EXERCÍCIO ANTERIOR			EXERCÍCIO ATUAL	EXERCÍCIO ANTERIOR
BANCOS - PREFEITURA		36.469.861,77	73.342.251,34				
BB AG 278 C/A - 3397-9 - CONTA MOVIMENTO	F	500.111,85	16.016,58				
BB AG 278 C/A - 3398-7 - FPM	F	76,63	417,48				
BB AG 278 C/A - 7143-9 - ITR	F	1.320,54	2.171,98				
BB AG 278 C/A - 13095-8 - FUNDO ESPECIAL	F	141.331,59	167.868,40				
BB AG 278 C/A - 3061-0 - CFM ROYALTEIS	F	283.693,36	15.092,47				
BB AG 278 C/A - 283142-2 - ICMS - LC	F	49.895,24	11.128,56				
BB AG 278 C/A - 8354-2 - MDE	F	36,70	36.524,14				
BB AG 278 C/A - 8609-6 - PROEJA	F	47,62	42,48				
BB AG 278 C/A - 8494-8 - IPTU	F	1.533,20	229,01				
BB AG 278 C/A - 13060-5 - CIDE	F	0,00	56,22				
BB AG 278 C/A - 12614-4 - AUXILIO FINANCEIRO FOR. EXP.	F	961,97	858,18				
Banese AG 2 C/A - 300131-6 - SEED	F	3.424,57	3.166,79				
BNB AG 116 C/A - 45086-0 - FUNDO DE AVAL	F	13.257,71	11.876,03				
Banese AG 2 C/A - 300183-9 - MDE	F	97,67	90,41				
CEF AG 561 C/A - 7-8 - IPTU	F	0,00	123,08				
Banese AG 2 C/A - 300196-0 - CAUCAO	F	31.848,06	28.375,80				
BB AG 278 C/A - 17256-1 - PASEP	F	39,51	35,61				
CEF AG 561 C/A - 283-6 - PIS	F	0,00	311,78				
BB AG 278 C/A - 19995-8 - ISS	F	16.459,35	4.406,45				
CEF AG 561 C/A - 336-0 - MDE	F	0,00	40,04				
BB AG 278 C/A - 66500-2 - FUNDEB	F	3.321.783,34	7.140,08				
BB AG 278 C/A - 27864-5 - PNATE/2011 - TRANSPORTES	F	153.663,90	646,44				
BB AG 278 C/A - 28093-3 - PNAE	F	247,81	1.008,64				
CEF AG 561 C/A - 104518-3 - RESIDENCIAL MORAR BEM II	F	0,00	478.162,92				
BB AG 278 C/A - 31643-1 - APOIO FINANCEIRO AOS MUNICIPIOS	F	2.759,30	1.116,13				
CEF AG 6 C/A - 435-9 - CREDITOS DA SAUDE	F	0,00	425,59				
Banese AG 2 C/A - 300311-4 - LEILAO	F	7.751,07	65.399,06				
CEF AG 561 C/A - 452-9 - CONCURSO PUBLICO 2015	F	0,00	0,02				
BB AG 278 C/A - 36285-9 - MANUTENCAO DA EDUCACAO INFANTIL TD	F	648.443,86	1.534.913,41				
CEF AG 6 C/A - 432-4 - FUNDO RESERVA RP	F	0,00	47,28				
BB AG 278 C/A - 14966-7 - PATROCINIO FESTA DO CAMINHONEIRO	F	13,48	12,15				
BB AG 278 C/A - 15396-6 - ESTACCO DIGITAL	F	304,49	274,44				
BNB AG 116 C/A - 8296-8 - PATROCINIO	F	187,65	173,58				

ATIVO					PASSIVO			
ESPECIFICAÇÃO		Nota	SALDO		ESPECIFICAÇÃO	Nota	SALDO	
			EXERCÍCIO ATUAL	EXERCÍCIO ANTERIOR			EXERCÍCIO ATUAL	EXERCÍCIO ANTERIOR
CEF AG 561 C/A - 449-9 - VENDA DE TERRENO	F		0,00	33,34				
CEF AG 561 C/A - 71021-0 - CUMPRIMENTO DE TAC	F		0,00	71.534,34				
CEF AG 561 C/A - 71020-0 - MULTA APREENSAO DE ANI14AIS	F		0,00	284,40				
CEF AG 561 C/A - 647403-9 - PAVIMENTAÇÃO ASFÁLTICA DE RUAS DO MUNICÍPIO	F		0,00	1.358.065,18				
DEMAIS CONTAS			31.290.571,30	69.524.182,85				
BB AG 278X C/A - 46823-1 - LEI ALDIR BLANC	F		7.646,21	800.948,89				
Banese AG 002 C/A - 300354-8 - EMENDA IMPOSITIVA CUSTEIO	F		0,00	28.571,09				
Banese AG 002 C/A - 300353-0 - EMENDA IMPOSITIVA INVESTIMENTO	F		0,00	210.484,29				
BB AG 278X C/A - 47796-6 - PAR - CONTRUÇÃO DE ESCOLA	F		1.520.356,22	78,09				
CEF AG 0561 C/A - 672033-1 - CUSTEIO	F		0,00	1,89				
CEF AG 0561 C/A - 672037-4 - INVESTIMENTO	F		0,00	6.640.255,96				
CEF AG 0561 C/A - 672036-6 - INVESTIMENTO	F		0,00	3.076.084,30				
CEF AG 0561 C/A - 647454-3 - CONVÊNIO	F		0,00	1.142.924,65				
CEF AG 0561 C/A - 647446-2 - CONTRATO DE REPASSE 914263/2021 CONSTRUÇÃO DE UMA QUADRA POV. CAJAÍBA	F		0,00	858.250,92				
CEF AG 0561 C/A - 647451-9 - CONTRATO DE REPASSE 929300/2022/MDR - AQUISIÇÃO DE LOTES	F		0,00	2.570.231,19				
CEF AG 0561 C/A - 647445-4 - CONT REPASSE 9143872021 MTUR CONSTRUÇÃO DO CENTRO DE CONVENÇÕES	F		0,00	1.337.542,51				
Banese AG 2 C/A - 300368-8 - RECURSO DESO MAES	F		0,00	52.858.809,07				
CEF AG 561 C/A - 575864381-1 - CUSTEIO	F		2,11	0,00				
CEF AG 561 C/A - 575864382-0 - INVESTIMENTO	F		523.642,94	0,00				
CEF AG 561 C/A - 575864383-8 - INVESTIMENTO	F		6.935.440,87	0,00				
CEF AG 561 C/A - 574433186-3 - CONT REPASSE 9143872021 MTUR CONSTRUÇÃO DO CENTRO DE CONVENÇÕES	F		2.326.475,73	0,00				
CEF AG 0561 C/A - 574205652-0 - CONTRATO DE REPASSE 929300/2022/MDR - AQUISIÇÃO DE LOTES	F		10.030.799,60	0,00				
CEF AG 0561 C/A - 574205655-5 - CONVÊNIO	F		6.842.634,14	0,00				
CEF AG 561 C/A - 574205658-0 - CONTRATO DE REPASSE MINISTÉRIO DAS CIDADES	F		1.069.331,70	0,00				
CEF AG 0561 C/A - 574205663-6 - CONSTRUÇÃO DE QUADRA POLIESPORTIVA (CONTRATO DE REPASSE Nº 959754/2024) POV AGROVILA	F		1.042.752,68	0,00				

ATIVO					PASSIVO			
ESPECIFICAÇÃO		Nota	SALDO		ESPECIFICAÇÃO	Nota	SALDO	
			EXERCÍCIO ATUAL	EXERCÍCIO ANTERIOR			EXERCÍCIO ATUAL	EXERCÍCIO ANTERIOR
CEF AG 561 C/A - 574205675-0 - QUADRA POLIESPORTIVA (CONTRATO DE REPASSE Nº965393/2024) POV TERRA DURA	F		991.489,10	0,00				
BANCOS - FMS			19.522.945,30	6.098.733,20				
CEF AG 561 C/A - 71003-2 - CONVENIO (FUNDETRANS)	F		19.522.945,30	6.098.733,20				
CEF AG 561 C/A - 436-7 - RP - RECURSOS PROPRIOS	F		0,00	18,89				
CEF AG 561 C/A - 437-5 - TAXA DA VIGILANCIA SANITARIA - 006 - RP.	F		0,00	226,56				
CEF AG 561 C/A - 624104-2 - BLOCO DE CUSTEIO - SE 280290 FMS CT SUSCUSTEIOSUS	F		0,00	62.410,66				
CEF AG 561 C/A - 624107-7 - BLOCO DE INVESTIMENTO - SE 280290 FMS INVSUSINVESTSUS	F		0,00	1.395.483,98				
CEF AG 561 C/A - 441-3 - FORTALECIMENTO DO SIST.REG.DE SAUDE MATERNO INFANTIL/ESTADO	F		0,00	3.085,21				
Banese AG 2 C/A - 300184-7 - FMS - FUNDO MUNICIPAL DE SAUDE	F		52.862,02	78.647,86				
CEF AG 561 C/A - 439-1 - LEILAO DE BENS - RP.	F		0,00	51.022,79				
CEF AG 561 C/A - 647448-9 - CENTRO DE IMAGEM CONSTRUÇÃO DE UNIDADE DE ATENÇÃO ESPECIALIZ EM SAÚDE	F		0,00	110.852,90				
CEF AG 561 C/A - 438-3 - FMS DE ITABAIANA - ENXERGA SERGIPE	F		0,00	154.616,73				
Banese AG 002 C/A - 300347-5 - RECEBIMENTO DE RECURSOS DE EMENDA PARLAMENTAR ESTADUAL 2023	F		9.575,11	8.649,43				
CEF AG 561 C/A - 624110-7 - PISO SALARIAL DOS PROFISSIONAIS DA EMFERMAGEM	F		0,00	3.229.614,06				
Banese AG 002 C/A - 300357-2 - RECEBIMENTO DE RECURSOS DE EMENDA PARLAMENTAR ESTADUAL 2024	F		532.441,90	1.004.022,35				
BB AG 278 C/A - 48262-5 - FUNDO SAUDE ITABAIANA - FUS	F		115,34	81,78				
BB AG 278X C/A - 32443-4 - ASPS-LC 141 FMS 280290SE	F		116,72	0,00				
CEF AG 561 C/A - 575848768-2 - BLOCO DE INVESTIMENTO - SE 280290 FMS INVSUSINVESTSUS	F		5.817.266,26	0,00				
CEF AG 561 C/A - 575848771-2 - PISO SALARIAL DOS PROFISSIONAIS DA EMFERMAGEM	F		572.448,55	0,00				
CEF AG 561 C/A - 575848775-5 - EMENDA-ESTRUTURAÇÃO DA REDE DE SERVIÇOS DE ATENÇÃO PRIMÁRIA DE SAÚDE - PROPOSTA Nº 12219015000123002	F		499.072,03	0,00				
CEF AG 561 C/A - 575848766-6 - BLOCO DE CUSTEIO - SE 280290 FMS CT SUSCUSTEIOSUS	F		954.930,55	0,00				
Banese AG 002 C/A - 300375-0 - RECEBIMENTO DE RECURSOS DE EMENDA PARLAMENTAR ESTADUAL 2025	F		266.319,18	0,00				

ATIVO					PASSIVO			
ESPECIFICAÇÃO		Nota	SALDO		ESPECIFICAÇÃO	Nota	SALDO	
			EXERCÍCIO ATUAL	EXERCÍCIO ANTERIOR			EXERCÍCIO ATUAL	EXERCÍCIO ANTERIOR
CEF AG 561 C/A - 575216717-1 - RP - RECURSOS PROPRIOS	F		181.422,52	0,00				
CEF AG 561 C/A - 575216718-0 - TAXA DA VIGILANCIA SANITARIA - 006 - RP.	F		4.821,77	0,00				
CEF AG 561 C/A - 575216719-8 - FMS DE ITABAIANA - ENXERGA SERGIPE	F		34.543,68	0,00				
CEF AG 561 C/A - 575216721-0 - LEILAO DE BENS - RP.	F		402.971,56	0,00				
CEF AG 561 C/A - 575216722-8 - FORTALECIMENTO DO SIST.REG.DE SAUDE MATERNO INFANTIL/ESTADO	F		10.600,84	0,00				
CEF AG 561 C/A - 574692669-4 - EMENDA - INCREMENTO TEMPORÁRIO AO CUSTEIO DOS SERVIÇOS DE ASSISTÊNCIA HOSPITALAR E AMBULATORIAL	F		96.953,63	0,00				
CEF AG 561 C/A - 574692667-8 - EMENDA - INCREMENTO TEMPORÁRIO AO CUSTEIO DOS SERVIÇOS DE ATENÇÃO PRIMÁRIA EM SAÚDE	F		2.181.874,27	0,00				
CEF AG 561 C/A - 574692668-6 - EMENDA - INCREMENTO TEMPORÁRIO AO CUSTEIO DOS SERVIÇOS DE ASSISTÊNCIA HOSPITALAR E AMBULATORIAL	F		3.170.581,50	0,00				
CEF AG 561 C/A - 574205649-0 - CENTRO DE IMAGEM CONSTRUÇÃO DE UNIDADE DE ATENÇÃO ESPECIALIZ EM SAÚDE	F		295.013,11	0,00				
CEF AG 0561 C/A - 573924828-7 - EMENDA DE BANCADA - INCREMENTO PAP	F		1.212.825,99	0,00				
CEF AG 0561 C/A - 574006737-1 - EMENDA DE BANCADA - INCREMENTO AO CUSTEIO DOS SERVIÇOS DE ASSISTÊNCIA HOSPITALAR E AMBULATORIAL	F		404.245,57	0,00				
CEF AG 0561 C/A - 576235912-0 - EMENDA DE COMISSÃO - INCREMENTO AO CUSTEIO DOS SERVIÇOS DE ASSISTÊNCIA HOSPITALAR E AMBULATORIAL	F		2.521.654,93	0,00				
CEF AG 0561 C/A - 573871485-3 - EMENDA DE COMISSÃO - INCREMENTO AO CUSTEIO DOS SERVIÇOS DE ASSISTÊNCIA HOSPITALAR E AMBULATORIAL	F		300.288,27	0,00				
BANCOS - FMAS			1.047.014,25	1.886.355,71				
BB AG 278 C/A - 28530-7 - FMASI MOVIMENTO	F		20.766,40	0,74				
BB AG 278 C/A - 34600-4 - FMASI BPC ESCOLA	F		55,26	49,85				
BB AG 278 C/A - 34605-5 - FMASI BL GESTAO SUAS	F		18,55	16,74				
BB AG 278 C/A - 34609-8 - FMASI BL PSB FNAS	F		108.940,44	57.488,20				
BB AG 278 C/A - 35524-0 - ITABAIANA CRIANCA FELIZ	F		60.612,73	48.862,31				
BB AG 278 C/A - 36417-7 - BL MAC FNAS	F		35.500,02	17.593,69				
Banese AG 2 C/A - 300304-1 - FMASI COF. EST. PROTECAO SOCIAL ESPECIAL	F		1.319,58	0,00				
Banese AG 2 C/A - 300310-6 - FMASI COF. EST. PROTECAO SOCIAL BASICA	F		18.038,99	0,00				
BB AG 278 C/A - 39580-3 - COVID EPI	F		0,00	19,11				

ATIVO					PASSIVO				
ESPECIFICAÇÃO		Nota	SALDO		ESPECIFICAÇÃO		Nota	SALDO	
			EXERCÍCIO ATUAL	EXERCÍCIO ANTERIOR				EXERCÍCIO ATUAL	EXERCÍCIO ANTERIOR
BB AG 278X C/A - 40347-4 - EMENDA SIGTVCOVIDSUAS	F		0,00	79,52					
BB AG 278 C/A - 42688-1 - ITABAIANA BL IGD-PAB	F		0,70	0,63					
BB AG 278X C/A - 42351-3 - ITABAIANA SIGTV - EMENDA PARLAMENTAR	F		191,33	50.697,26					
BB AG 278X C/A - 43236-9 - SIGT	F		2.493,12	2.249,11					
BB AG 278 C/A - 43620-8 - SIGTV - ESTRUTURAÇÃO DA REDE DE SERVIÇOS DO SUAS - RELATOR GERAL 2022 - 01	F		145.679,56	198.229,75					
BB AG 278 C/A - 43622-4 - SIGTV - ESTRUTURAÇÃO DA REDE DE SERVIÇOS DO SUAS - RELATOR GERAL 2022 - 03	F		115.401,13	246.785,29					
BB AG 278X C/A - 34603-9 - ITABAIANA BL GBF FNAS	F		8.835,99	379.596,07					
BB AG 278 C/A - 43621-6 - SIGTV - ESTRUTURAÇÃO DA REDE DE SERVIÇOS DO SUAS - RELATOR GERAL 2022 - 02	F		11.886,23	140.177,50					
Banese AG 002 C/A - 300344-0 - COFINANCIAMENTO ESTADUAL BENEFÍCIO EVENTUAL	F		10.950,59	217,05					
Banese AG 002 C/A - 300348-3 - LEILÃO	F		1.536,28	5.918,59					
BB AG 278 C/A - 46945-9 - SIGTV	F		4.541,79	4.097,26					
Banese AG 002 C/A - 300355-6 - IGD-SUAS COFINANCIAMENTO ESTADUAL	F		31.888,13	22.263,51					
BB AG 278 C/A - 47652-8 - SIGTV280290820240001 GND3	F		2.767,14	2.496,36					
BB AG 278 C/A - 47792-3 - SIGTV 280290820240002GND3	F		122.170,92	413.240,91					
CEF AG 0561 C/A - 647436-5 - CRAS CONV. 883.848/2019	F		0,00	296.276,26					
Banese AG 002 C/A - 300374-2 - EMENDA - INVESTIMENTO INSTRUMENTOS MUSICAIS	F		35.862,32	0,00					
BB AG 278X C/A - 51621-X - Emenda Individual Custeio	F		205.038,03	0,00					
BB AG 278X C/A - 51622-8 - Emenda Individual Custeio	F		102.519,02	0,00					
BANCOS - SMTT			166.954,63	95.186,92					
Banese AG 002 C/A - 300245-2 - MULTAS	F		51.130,44	46.143,91					
CEF AG 561 C/A - 420-0 - MOVIMENTO	F		0,00	98,95					
CEF AG 561 C/A - 457-0 - TAXAS MOVIMENTO	F		0,00	23.094,28					
CEF AG 561 C/A - 458-8 - TAXAS VINCULADA	F		0,00	95,96					
CEF AG 561 C/A - 71041-5 - ARREMATES LEILAO - VEICULOS APREENDIDOS	F		0,00	25.753,82					
CEF AG 0561 C/A - 575270485-1 - CONTA MOVIMENTO	F		25.663,67	0,00					
CEF AG 0561 C/A - 575270486-0 - TAXAS MOVIMENTO	F		201,83	0,00					
CEF AG 0561 C/A - 575270487-8 - TAXAS VINCULADAS	F		6.731,87	0,00					

ATIVO				PASSIVO			
ESPECIFICAÇÃO	Nota	SALDO EXERCÍCIO ATUAL	SALDO EXERCÍCIO ANTERIOR	ESPECIFICAÇÃO	Nota	SALDO EXERCÍCIO ATUAL	SALDO EXERCÍCIO ANTERIOR
CEF AG 0561 C/A - 575270488-6 - ARREMATES LEILAO - VEICULOS APREENDIDOS	F	83.226,82	0,00				
BANCOS - FUNDETRANS		203.241,06	159.946,40				
CEF AG 561 C/A - 451-0 - MOVIMENTO FUNDETRANS	F	0,00	159.946,40				
CEF AG 0561 C/A - 575216725-2 - MOVIMENTO - FUNDETRANS	F	203.241,06	0,00				
BANCOS - FMMA		252.602,14	939.738,47				
CEF AG 561 C/A - 71006-7 - FUNDO MUNICIPAL DE MEIO AMBIENTE	F	0,00	939.738,47				
CEF AG 0561 C/A - 575216726-0 - FUNDO MUNICIPAL DE MEIO AMBIENTE	F	252.602,14	0,00				
BANCOS - FMDCA		83.729,55	60.163,56				
BB AG 278 C/A - 3610-4 - FUNDO MUN DA CRIANCA E DO ADOLESCENTE	F	83.729,55	60.163,56				
BANCOS - PREFEITURA - CONTINUAÇÃO		13.818.036,81	6.194.029,43				
CEF AG 561 C/A - 672018-8 - EMENDA ESPECIAL CENTRO DE FISIOTERAPIA/CIDADE INTELIGENTE	F	0,00	10,76				
Banese AG 002 C/A - 300334-3 - EMENDA INDIVIDUAL IMPOSITIVA ESTADUAL	F	0,00	540.716,09				
CEF AG 561 C/A - 647444-6 - PAVIMENTAÇÃO ASFÁLTICA SÃO JOSÉ	F	0,00	247.574,69				
Banese AG 002 C/A - 300340-8 - ALFABETIZAÇÃO PRA VALER	F	0,00	2.478.128,85				
CEF AG 561 C/A - 672030-7 - TRANSFERENCIA ESPECIAL	F	0,00	56,89				
BB AG 278 C/A - 44185-6 - PAR CRECHE	F	133.984,98	184.927,99				
CEF AG 561 C/A - 647431-4 - ESTADIO DE FUTEBOL	F	0,00	880.251,98				
BB AG 278X C/A - 45685-3 - LEI PAULO GUSTAVO - DEMAIS MANIFESTAÇÕES CULTURAIS	F	0,00	12.225,86				
BB AG 278X C/A - 45684-5 - LEI PAULO GUSTAVO - AUDIOVISUAL	F	0,00	46.504,95				
BB AG 278 C/A - 46583-6 - ESCOLA TEMPO INTEGRAL	F	915.015,78	1.803.631,37				
CEF AG 0561 C/A - 575864374-9 - EMENDA ESPECIAL CENTRO DE FISIOTERAPIACIDADE INTELIGENTE	F	12,03	0,00				
CEF AG 561 C/A - 575864378-1 - TRANSFERENCIA ESPECIAL	F	63,05	0,00				
CEF AG 561 C/A - 575253971-0 - MOVIMENTO	F	1.389,41	0,00				
CEF AG 561 C/A - 575253963-0 - IPTU	F	2.182,50	0,00				
CEF AG 561 C/A - 575253969-9 - PIS	F	345,58	0,00				
CEF AG 561 C/A - 575253977-0 - CREDITOS DA SAUDE	F	89,43	0,00				
CEF AG 561 C/A - 575253976-1 - FUNDO RESERVA RP	F	1.550,39	0,00				
CEF AG 561 C/A - 575253985-0 - CUMPRIMENTO DE TAC	F	79.288,53	0,00				

ATIVO					PASSIVO			
ESPECIFICAÇÃO		Nota	SALDO		ESPECIFICAÇÃO	Nota	SALDO	
			EXERCÍCIO ATUAL	EXERCÍCIO ANTERIOR			EXERCÍCIO ATUAL	EXERCÍCIO ANTERIOR
CEF AG 561 C/A - 575253984-2 - MULTA APREENSAO DE ANIMAIS	F		315,22	0,00				
CEF AG 561 C/A - 575253973-7 - MDE	F		934,00	0,00				
CEF AG 0561 C/A - 574601419-9 - EMENDA PARLAMENTAR - CONSTRUÇÃO DE ESPAÇO CULTURAL	F		1.528.048,96	0,00				
CEF AG 0561 C/A - 574205667-9 - CONTRATO DE REPSSE 967184/2024 MINISTÉRIO DAS CIDADES	F		732.842,73	0,00				
CEF AG 0561 C/A - 574205654-7 - PAVIMENTAÇÃO DE VIAS - LAGOA DO FORNO	F		780.364,28	0,00				
CEF AG 561 C/A - 574205664-4 - PAVIMENTAÇÃO DE ESTRADA VICINAIS	F		422.664,68	0,00				
CEF AG 0561 C/A - 574205665-2 - NOVO PAC ESCOLA (ESCOLA 09 SALAS TEMPO INTEGRAL DO BAIRRO MARCELA)	F		1.421.460,72	0,00				
CEF AG 0561 C/A - 574205666-0 - NOVO PAC - CRECHE (CRECHE PRÉ-ESCOLA TIPO 2 NO BAIRRO SÃO CRISTÓVÃO)	F		486.464,22	0,00				
CEF AG 0561 C/A - 574205653-9 - QUADRA POLIESPORTIVA	F		487.210,50	0,00				
CEF AG 0561 C/A - 574205625-3 - CONVÊNIO ILUMINAÇÃO NATALINA	F		762.990,17	0,00				
CEF AG 0561 C/A - 573478086-0 - EMENDA PARLAMENTAR - RECUPARAÇÃO E PAVIMENTAÇÃO DE ESTRADAS VICINAIS	F		5.166.600,36	0,00				
CEF AG 0561 C/A - 573442953-4 - EMENDA PARLAMENTAR - PAVIMENTAÇÃO DO BAIRRO SÃO CRISTOVÃO	F		894.219,29	0,00				
DEMAIS CRÉDITOS E VALORES A CURTO PRAZO			**2.363.312,94**	**1.996.817,31**				
ADIANTAMENTOS CONCEDIDOS A PESSOAL E A TERCEIROS			106.960,00	495.792,00				
ADIANTAMENTOS CONCEDIDOS A PESSOAL E A TERCEIROS - CONSOLIDAÇÃO			106.960,00	495.792,00				
Adiantamentos de Transferências Voluntárias	P		106.960,00	495.792,00				
OUTROS CRÉDITOS A RECEBER E VALORES A CURTO PRAZO			2.256.352,94	1.501.025,31				
OUTROS CRÉDITOS A RECEBER E VALORES A CURTO PRAZO - CONSOLIDAÇÃO			2.256.352,94	1.501.025,31				
Salário Família	F		704.723,81	527.052,50				
Salário Maternidade	F		1.499.475,11	972.226,91				
Salário Maternidade Cm	F		0,00	880,43				
Banco Daycoval - Centro de Nefrologia	F		24.872,92	0,00				
Banco Bradesco - Centro de Nefrologia			25.388,36	0,00				
Multas e Juros a Receber de Servidores Responsabilizados	F		1.892,74	865,47				
ESTOQUES			**6.004.016,25**	**3.358.016,38**				

ATIVO				PASSIVO			
ESPECIFICAÇÃO	Nota	SALDO		ESPECIFICAÇÃO	Nota	SALDO	
		EXERCÍCIO ATUAL	EXERCÍCIO ANTERIOR			EXERCÍCIO ATUAL	EXERCÍCIO ANTERIOR
MERCADORIAS PARA REVENDA		19.193,48	0,00				
MERCADORIAS PARA REVENDA - CONSOLIDAÇÃO		19.193,48	0,00				
Mercadorias para Doação	P	19.193,48	0,00				
ALMOXARIFADO		5.488.920,67	3.358.016,38				
ALMOXARIFADO - CONSOLIDAÇÃO		5.488.920,67	3.358.016,38				
Material de Consumo	P	1.131.139,20	674.079,26				
Gêneros Alimentícios	P	63.159,55	56.302,70				
Materiais de Construcao	P	325.783,00	0,00				
Autopeças	P	13.733,18	6.117,32				
Medicamentos e Materiais Hospitalares	P	3.907.177,28	2.595.788,11				
Material de Expediente	P	47.928,46	25.728,99				
OUTROS ESTOQUES		495.902,10	0,00				
Outros Estoques - Consolidação	P	495.902,10	0,00				
VARIAÇÕES PATRIMONIAIS DIMINUTIVAS PAGAS ANTECIPADAMENTE		**0,00**	**10.044,00**				
ASSINATURAS E ANUIDADES A APROPRIAR		0,00	10.044,00				
Assinaturas e Anuidades a Apropriar - Consolidação	P	0,00	10.044,00				
ATIVO NÃO CIRCULANTE		**326.107.378,70**	**254.508.026,84**				
ATIVO REALIZÁVEL A LONGO PRAZO		**53.591.589,95**	**38.292.348,88**				
CRÉDITOS A LONGO PRAZO		53.591.589,95	38.292.348,88				
CRÉDITOS A LONGO PRAZO - INTRA OFSS		53.591.589,95	38.292.348,88				
Dívida Ativa Tributária	P	53.591.589,95	38.292.348,88				
IMOBILIZADO		**272.515.788,75**	**216.215.677,96**				
BENS MOVEIS		48.351.921,35	43.099.665,90				
BENS MOVEIS- CONSOLIDAÇÃO		48.351.921,35	43.099.665,90				
MÁQUINAS, APARELHOS, EQUIPAMENTOS E FERRAMENTAS		5.766.536,90	5.172.434,15				
Aparelhos de Medição e Orientação	P	93.384,37	26.584,37				
Aparelhos e Equipamentos de Comunicação	P	110.250,29	108.677,29				
Aparelhos, Equipamentos e Utensílios Médicos, Odontológicos, Laboratoriais e Hospitalares	P	1.095.856,39	628.436,10				
Equipamento de Proteção, Segurança e Socorro	P	188.719,62	187.018,02				
Máquinas e Equipamentos Industriais	P	2.230,00	2.230,00				
Máquinas e Equipamentos Energéticos	P	6.171,00	6.171,00				
Máquinas e Equipamentos Gráficos	P	11.720,99	11.720,99				
Máquinas, Ferramentas e Utensílios de Oficina	P	40.641,06	23.006,06				
Equipamentos, Peças e Acessórios Para Automóveis	P	154.455,00	154.455,00				
Máquinas, Equipamentos e Utensílios Agropecuários	P	1.156.482,50	1.156.482,50				
Máquinas, Equipamentos e Utensílios Rodoviários	P	84.325,14	80.595,14				
Equipamentos Hidráulicos e Elétricos	P	530.557,32	519.157,32				

ATIVO					PASSIVO			
ESPECIFICAÇÃO		Nota	SALDO		ESPECIFICAÇÃO	Nota	SALDO	
			EXERCÍCIO ATUAL	EXERCÍCIO ANTERIOR			EXERCÍCIO ATUAL	EXERCÍCIO ANTERIOR
Outras Máquinas, Aparelhos, Equipamentos e Ferramentas	P		2.291.743,22	2.267.900,36				
BENS DE INFORMÁTICA			2.734.453,78	2.372.039,54				
Equipamentos de Processamento de Dados	P		2.606.705,22	2.244.290,98				
Equipamentos de Tecnologia da Informação	P		127.748,56	127.748,56				
MÓVEIS E UTENSÍLIOS			13.983.853,49	10.960.742,12				
Aparelhos e Utensílios Domésticos	P		1.077.997,05	470.224,85				
Máquinas e Utensílios de Escritório	P		6.032.685,95	6.031.903,70				
Mobiliário em Geral	P		5.310.281,03	4.425.915,10				
Utensílios em Geral	P		1.562.889,46	32.698,47				
MATERIAIS CULTURAIS, EDUCACIONAIS E DE COMUNICAÇÃO			710.498,32	621.746,02				
Coleções e Materiais Bibliográficos	P		37.668,00	37.668,00				
Instrumentos Musicais e Artísticos	P		23.437,00	23.437,00				
Equipamentos Para Áudio, Vídeo e Foto	P		269.021,91	180.269,61				
Outros Materiais Culturais, Educacionais e de Comunicação	P		380.371,41	380.371,41				
VEÍCULOS			14.934.577,00	14.001.832,10				
Veículos em Geral	P		10.882.840,95	10.089.096,05				
Veículos de Tração Mecânica	P		4.033.436,05	3.894.436,05				
Aeronaves	P		18.300,00	18.300,00				
Armamentos	P		371.204,25	371.204,25				
Semoventes	P		193.000,00	193.000,00				
DEMAIS BENS MÓVEIS			9.657.797,61	9.406.667,72				
Outros Bens Móveis	P		9.657.797,61	9.406.667,72				
BENS IMÓVEIS			224.163.867,40	173.116.012,06				
BENS IMOVEIS- CONSOLIDAÇÃO			224.163.867,40	173.116.012,06				
BENS DE USO ESPECIAL			9.674.719,79	7.035.420,75				
Imóveis Residenciais	P		937.026,85	937.026,85				
Edifícios	P		377.116,70	377.116,70				
Terrenos/glebas	P		1.864.299,04	0,00				
Imóveis de Uso Educacional	P		4.824.579,78	4.824.579,78				
Imóveis de Uso Recreativo	P		1.235.197,37	460.197,37				
Hospitais e Unidades de Saúde	P		245.743,07	245.743,07				
Outros Bens Imóveis de Uso Especial	P		190.756,98	190.756,98				
BENS DOMINICAIS			35.799.304,94	35.254.304,94				
Casas	P		101.138,81	101.138,81				
Galpões	P		127.561,46	127.561,46				
Terrenos	P		35.570.604,67	35.025.604,67				
BENS DE USO COMUM DO POVO			15.812.359,12	15.812.359,12				
Ruas	P		7.515.004,60	7.515.004,60				

ESTADO DE SERGIPE
MUNICÍPIO DE ITABAIANA
Balanço Patrimonial

Exercício: 2025

ATIVO					PASSIVO			
ESPECIFICAÇÃO		Nota	SALDO		ESPECIFICAÇÃO	Nota	SALDO	
			EXERCÍCIO ATUAL	EXERCÍCIO ANTERIOR			EXERCÍCIO ATUAL	EXERCÍCIO ANTERIOR
Praças	P		1.288.648,97	1.288.648,97				
Estradas	P		388.028,88	388.028,88				
Sistemas de Esgoto E/ou de Abastecimento de Água	P		150.649,05	150.649,05				
Outros Bens de Uso Comum do Povo	P		6.470.027,62	6.470.027,62				
BENS IMÓVEIS EM ANDAMENTO			145.019.187,82	104.242.093,23				
Obras em Andamento	P		145.019.187,82	104.242.093,23				
Instalações	P		26.173,71	0,00				
DEMAIS BENS IMÓVEIS			17.832.122,02	10.771.834,02				
Bens Imóveis a Classificar	P		5.013,90	5.013,90				
Outros Bens Imóveis	P		17.827.108,12	10.766.820,12				
TOTAL DO ATIVO			**464.017.163,33**	**351.619.769,10**	**TOTAL DO PASSIVO**		**464.017.163,33**	**351.619.769,10**

QUADRO DOS ATIVOS E PASSIVOS FINANCEIROS E PERMANENTES - LEI N.º 4.320/64				
ATIVO FINANCEIRO	**131.773.420,02**	**93.247.889,88**	**PASSIVO FINANCEIRO**	**156.466.716,96**	**48.744.470,94**
ATIVO PERMANENTE	**332.218.354,95**	**258.371.879,22**	**PASSIVO PERMANENTE**	**114.709.959,86**	**112.166.469,24**
TOTAL DO ATIVO	**463.991.774,97**	**351.619.769,10**	**TOTAL DO PASSIVO**	**271.176.676,82**	**160.910.940,18**
SALDO PATRIMONIAL				**192.815.098,15**	**190.708.828,92**

QUADRO DAS CONTAS DE COMPENSAÇÃO - LEI N.º 4.320/64

ATOS POTENCIAIS ATIVOS				ATOS POTENCIAIS PASSIVOS			
ESPECIFICAÇÃO	Nota	SALDO		ESPECIFICAÇÃO	Nota	SALDO	
		2025	2024			2025	2024
GARANTIAS E CONTRAGARANTIAS RECEBIDAS		0,00	0,00	GARANTIAS E CONTRAGARANTIAS CONCEDIDAS		0,00	0,00
DIREITOS CONVENIADOS E OUTROS INSTRUMENTOS CONGÊNERES		0,00	0,00	OBRIGAÇÕES CONVENIADAS E OUTROS INSTRUMENTOS CONGÊNERES		0,00	0,00
DIREITOS CONTRATUAIS		0,00	0,00	OBRIGAÇÕES CONTRATUAIS		0,00	0,00
Outros Atos Potenciais Ativos		0,00	0,00	Outros Atos Potenciais Passivos		0,00	0,00
TOTAL ATOS POTENCIAIS ATIVOS		**0,00**	**0,00**	**TOTAL DOS ATOS POTENCIAIS PASSIVOS**		**0,00**	**0,00**

QUADRO DO SUPERÁVIT/DÉFICIT FINANCEIRO (LEI Nº 4.320/1964)

DESTINAÇÃO DE RECURSOS	SUPERÁVIT / DÉFICIT FINANCEIRO	
	2025	2024
5000000 - RECURSOS NÃO VINCULADOS DE IMPOSTOS	6.550.195,64	24.976.721,60
5001001 - IDENTIFICAÇÃO DAS DESPESAS COM MANUTENÇÃO E DESENVOLVIMENTO DO ENSINO	-66.429.101,99	0,00
5001002 - IDENTIFICAÇÃO DAS DESPESAS COM AÇÕES E SERVIÇOS PÚBLICOS DE SAÚDE	2.440,73	3.044.886,11
5010000 - OUTROS RECURSOS NÃO VINCULADOS	-64.766,85	2.445,89
5400001 - TRANSFERÊNCIAS DO FUNDEB - IMPOSTOS E TRANSFERÊNCIAS DE IMPOSTOS	0,00	-6.215.468,72

5401070 - IDENTIFICAÇÃO DO PERCENTUAL APLICADO NO PAGAMENTO DA REMUNERAÇÃO DOS PROFISSIONAIS DA EDUCAÇÃO BÁSICA EM EFETIVO EXERCÍCIO	2.906.788,15	0,00
5410000 - TRANSFERÊNCIAS DO FUNDEB – COMPLEMENTAÇÃO DA UNIÃO - VAAF	193.885,19	193.885,19
5420000 - TRANSFERÊNCIAS DO FUNDEB - COMPLEMENTAÇÃO DA UNIÃO - VAAT	898.452,78	80.139,49
5430000 - TRANSFERÊNCIAS DO FUNDEB - COMPLEMENTAÇÃO DA UNIÃO - VAAR	1.898.633,99	1.703.583,79
5460000 - TRANSFERÊNCIAS DO FUNDEB - COMPLEMENTAÇÃO DA UNIÃO - ETI	604.480,43	0,00
5500000 - TRANSFERÊNCIA DO SALÁRIO-EDUCAÇÃO	824.195,60	2.429.234,67
5520000 - TRANSFERÊNCIAS DE RECURSOS DO FNDE REFERENTES AO PROGRAMA NACIONAL DE ALIMENTAÇÃO ESCOLAR (PNAE)	0,00	2.461,42
5530000 - TRANSFERÊNCIAS DE RECURSOS DO FNDE REFERENTES AO PROGRAMA NACIONAL DE APOIO AO TRANSPORTE ESCOLAR (PNATE)	0,00	-110.057,41
5690000 - OUTRAS TRANSFERÊNCIAS DE RECURSOS DO FNDE	0,00	818.783,02
5700000 - TRANSFERÊNCIAS DO GOVERNO FEDERAL REFERENTES A CONVÊNIOS E INSTRUMENTOS CONGÊNERES VINCULADOS À EDUCAÇÃO	11.062,84	11.062,84
5710000 - TRANSFERÊNCIAS DO ESTADO REFERENTES A CONVÊNIOS E INSTRUMENTOS CONGÊNERES VINCULADOS À EDUCAÇÃO	7.245,15	6.403,44
5760000 - TRANSFERÊNCIAS DE RECURSOS DOS ESTADOS PARA PROGRAMAS DE EDUCAÇÃO	148.379,67	2.473.522,38
5990000 - OUTROS RECURSOS VINCULADOS À EDUCAÇÃO	864.810,81	864.810,81
5993110 - TRANSFERÊNCIAS DA UNIÃO DECORRENTES DE EMENDAS PARLAMENTARES INDIVIDUAIS.	1.020.538,37	782.722,80
5993210 - TRANSFERÊNCIAS DOS ESTADOS DECORRENTES DE EMENDAS PARLAMENTARES INDIVIDUAIS	150.000,00	0,00
6000000 - TRANSFERÊNCIAS FUNDO A FUNDO DE RECURSOS DO SUS PROVENIENTES DO GOVERNO FEDERAL - BLOCO DE MANUTENÇÃO DAS AÇÕES E SERVIÇOS PÚBLICOS DE SAÚDE	0,00	6.215.472,60
6010000 - TRANSFERÊNCIAS FUNDO A FUNDO DE RECURSOS DO SUS PROVENIENTES DO GOVERNO FEDERAL - BLOCO DE ESTRUTURAÇÃO NA REDE DE SERVIÇOS PÚBLICOS DE SAÚDE	36.175,40	0,00
6310000 - TRANSFERÊNCIAS DO GOVERNO FEDERAL REFERENTES A CONVÊNIOS E INSTRUMENTOS CONGÊNERES VINCULADOS À SAÚDE	279.738,97	0,00
6320000 - TRANSFERÊNCIAS DO ESTADO REFERENTES A CONVÊNIOS E INSTRUMENTOS CONGÊNERES VINCULADOS À SAÚDE	0,00	720.694,95
6360000 - OUTRAS TRANSFERÊNCIAS DE CONVÊNIOS E INSTRUMENTOS CONGÊNERES VINCULADOS À SAÚDE	6.392,09	110.057,41
6590000 - OUTROS RECURSOS VINCULADOS À SAÚDE	86.328,89	236.603,77
6593110 - TRANSFERÊNCIAS DA UNIÃO DECORRENTES DE EMENDAS PARLAMENTARES INDIVIDUAIS.	74.992,87	0,00
6593120 - TRANSFERÊNCIAS DA UNIÃO DECORRENTES DE EMENDAS PARLAMENTARES DE BANCADA.	129.617,50	0,00
6600000 - TRANSFERÊNCIA DE RECURSOS DO FUNDO NACIONAL DE ASSISTÊNCIA SOCIAL - FNAS	-277.724,27	58.573,48
6610000 - TRANSFERÊNCIA DE RECURSOS DOS FUNDOS ESTADUAIS DE ASSISTÊNCIA SOCIAL	121.023,57	0,97
6650000 - TRANSFERÊNCIAS DE CONVÊNIOS E INSTRUMENTOS CONGÊNERES VINCULADOS À ASSISTÊNCIA SOCIAL	157.928,14	92.628,83
6690000 - OUTROS RECURSOS VINCULADOS À ASSISTÊNCIA SOCIAL	280,27	0,00

6693110 - TRANSFERÊNCIAS DA UNIÃO DECORRENTES DE EMENDAS PARLAMENTARES INDIVIDUAIS.	158.119,36	0,00
7000000 - OUTRAS TRANSFERÊNCIAS DE CONVÊNIOS OU INSTRUMENTOS CONGÊNERES DA UNIÃO	0,00	6.117.750,28
7010000 - OUTRAS TRANSFERÊNCIAS DE CONVÊNIOS OU INSTRUMENTOS CONGÊNERES DOS ESTADOS	525.770,31	525.663,84
7040000 - TRANSFERÊNCIA DA UNIÃO REFERENTE A ROYALTIES DO PETRÓLEO E GÁS NATURAL	514.915,14	510.499,64
7050000 - TRANSFERÊNCIA DOS ESTADOS REFERENTE A ROYALTIES DO PETRÓLEO E GÁS NATURAL	962.555,24	528.435,26
7060000 - TRANSFERÊNCIA ESPECIAL DA UNIÃO	71.579,07	0,00
7063110 - TRANSFERÊNCIA ESPECIAL DA UNIÃO	1.119.238,30	10.329.800,95
7150000 - TRANSFERÊNCIAS DESTINADAS AO SETOR CULTURAL - LC Nº 195/2022 - ART. 5º - AUDIOVISUAL	0,00	42.774,33
7160000 - TRANSFERÊNCIAS DESTINADAS AO SETOR CULTURAL - LC Nº 195/2022 - ART. 8º - DEMAIS SETORES DA CULTURA	14.937,12	27.162,98
7190000 - TRANSFERÊNCIAS DA POLÍTICA NACIONAL ALDIR BLANC DE FOMENTO À CULTURA - LEI Nº 14.399/2022	0,00	44.448,39
7200000 - TRANSFERÊNCIAS DA UNIÃO REFERENTES ÀS PARTICIPAÇÕES NA EXPLORAÇÃO DE PETRÓLEO E GÁS NATURAL DESTINADAS AO FEP - LEI 9.478/1997	0,00	164.956,12
7480000 - OUTRAS VINCULAÇÕES DE TRANSFERÊNCIAS DOS ESTADOS	16.802.424,70	0,00
7490000 - OUTRAS VINCULAÇÕES DE TRANSFERÊNCIAS	16.185.375,77	53.358.608,21
7510000 - RECURSOS DA CONTRIBUIÇÃO PARA O CUSTEIO DO SERVIÇO DE ILUMINAÇÃO PÚBLICA - COSIP	0,00	311.173,61
7520000 - RECURSOS VINCULADOS AO TRÂNSITO	963.394,73	4.690,50
7550000 - RECURSOS DE ALIENAÇÃO DE BENS/ATIVOS - ADMINISTRAÇÃO DIRETA	49.761,74	105.920,65
7993120 - TRANSFERÊNCIAS DA UNIÃO DECORRENTES DE EMENDAS PARLAMENTARES DE BANCADA.	2.441.985,06	0,00
TOTAL DOS RECURSOS:	**-9.987.949,52**	**110.571.054,09**

VALMIR DOS SANTOS COSTA
PREFEITO(A) Mat.2326340052

JILDEVAN TELES SILVA
CONTADOR CRC.3859

ESTADO DE SERGIPE
MUNICÍPIO DE ITABAIANA
Dívida Flutuante

Exercício: 2025

Títulos	Saldo Anterior	Movimentação no período					Saldo Exercício Seguinte
		Inscrição	Baixa		Transferência de restos a pagar não processados inscritos em exercícios anteriores para em liquidação ou liquidado		
			Pagamento	Cancelamento	Inscrição	Baixa	
RESTOS A PAGAR	**36.903.039,98**	**131.274.334,65**	**24.845.895,31**	**2.543.101,86**	**32.418,49**	**32.418,49**	**140.788.377,46**
532000000 - INSCRIÇÃO DE RP PROCESSADOS							
Soma	**24.571.980,02**	**18.933.758,70**	**18.017.523,97**	**1.030.289,20**	**32.418,49**	**0,00**	**24.490.344,04**
531000000 - INSCRIÇÃO DE RP NÃO PROCESSADOS							
Soma	**12.331.059,96**	**112.340.575,95**	**6.828.371,34**	**1.512.812,66**	**0,00**	**32.418,49**	**116.298.033,42**
VALORES RESTITUÍVEIS	**11.759.442,20**	**42.606.454,28**	**38.769.545,74**	**0,00**	**0,00**	**0,00**	**15.596.350,74**
218800000 - VALORES RESTITUÍVEIS	**11.759.442,20**	**42.606.454,28**	**38.769.545,74**	**0,00**	**0,00**	**0,00**	**15.596.350,74**
218810000 - VALORES RESTITUÍVEIS - CONSOLIDAÇÃO	**11.759.442,20**	**42.606.454,28**	**38.769.545,74**	**0,00**	**0,00**	**0,00**	**15.596.350,74**
218810100 - CONSIGNACOES	**11.737.010,13**	**42.450.646,97**	**38.643.825,29**	**0,00**	**0,00**	**0,00**	**15.543.831,81**
218810102 - Contribuição ao Rgps	**10.926.288,99**	**20.935.800,79**	**16.927.778,35**	**0,00**	**0,00**	**0,00**	**14.934.311,43**
21881010201 - Inss	10.654.507,45	17.782.700,66	13.840.902,94	0,00	0,00	0,00	14.596.305,17
21881010202 - Inss Serviços	271.781,54	3.153.100,13	3.086.875,41	0,00	0,00	0,00	338.006,26
218810103 - ENCARGOS SOCIAIS - OUTRAS ENTIDADES	**5.790,66**	**25.134,66**	**23.091,56**	**0,00**	**0,00**	**0,00**	**7.833,76**
21881010301 - Finanprev/Se	1.555,84	0,00	0,00	0,00	0,00	0,00	1.555,84
21881010302 - ARACAJU PREVIDÊNCIA	4.234,82	25.134,66	23.091,56	0,00	0,00	0,00	6.277,92
218810104 - IMPOSTO SOBRE A RENDA RETIDO NA FONTE - IRRF	**374.249,17**	**5.675.805,05**	**5.681.467,26**	**0,00**	**0,00**	**0,00**	**368.586,96**
21881010401 - Irrf	374.161,69	5.007.956,21	5.015.611,99	0,00	0,00	0,00	366.505,91
21881010402 - Irrf - Serviços	66,00	456.561,82	454.548,50	0,00	0,00	0,00	2.079,32
21881010403 - Irrf - Bens de Consumo	21,48	211.287,02	211.306,77	0,00	0,00	0,00	1,73
218810108 - ISS	**245,80**	**1.044.885,84**	**1.040.442,00**	**0,00**	**0,00**	**0,00**	**4.689,64**
21881010801 - Iss	245,80	1.044.885,84	1.040.442,00	0,00	0,00	0,00	4.689,64
218810110 - PENSAO ALIMENTICIA	**3.590,51**	**153.352,49**	**153.561,12**	**0,00**	**0,00**	**0,00**	**3.381,88**
21881011001 - Pensão Alimentícia	3.590,51	153.352,49	153.561,12	0,00	0,00	0,00	3.381,88
218810113 - RETENCOES - ENTIDADES REPRESENTATIVAS DE CLASSES	**142.330,32**	**746.868,52**	**752.955,47**	**0,00**	**0,00**	**0,00**	**136.243,37**
21881011302 - Sintese	2.027,19	417.524,26	419.041,55	0,00	0,00	0,00	509,90
21881011303 - Contribuição Sindical	130.966,00	0,00	0,00	0,00	0,00	0,00	130.966,00
21881011304 - Sepumi	8.777,33	109.718,99	113.728,85	0,00	0,00	0,00	4.767,47
21881011306 - Sintasa	0,00	20.371,96	20.371,96	0,00	0,00	0,00	0,00
21881011307 - Sinatran	0,00	7.213,36	7.213,36	0,00	0,00	0,00	0,00
21881011308 - Sinodonto	0,00	2.718,06	2.718,06	0,00	0,00	0,00	0,00
21881011309 - Sindacsei	0,00	184.083,35	184.083,35	0,00	0,00	0,00	0,00
21881011311 - Sinafims	559,80	5.238,54	5.798,34	0,00	0,00	0,00	0,00
218810115 - RETENCOES - EMPRÉSTIMOS E FINANCIAMENTOS	**271.816,47**	**13.647.916,26**	**13.831.584,11**	**0,00**	**0,00**	**0,00**	**88.148,62**
21881011501 - Empréstimos Consignado - Caixa Econômica	248.162,70	11.520.369,63	11.693.642,62	0,00	0,00	0,00	74.889,71
21881011502 - Empréstimos Consignado- Banco do Brasil	3.058,04	785.057,32	788.115,36	0,00	0,00	0,00	0,00
21881011503 - Empréstimos Consignado - Banese	18.058,44	1.305.701,11	1.323.732,31	0,00	0,00	0,00	27,24
21881011504 - Empréstimos Consignado - Banco Semear	2.014,52	0,00	0,00	0,00	0,00	0,00	2.014,52

ESTADO DE SERGIPE

MUNICÍPIO DE ITABAIANA

Dívida Flutuante

Exercício: 2025

Títulos	Saldo Anterior	Movimentação no período					Saldo Exercício Seguinte
		Inscrição	Baixa		Transferência de restos a pagar não processados inscritos em exercícios anteriores para em liquidação ou liquidado		
			Pagamento	Cancelamento	Inscrição	Baixa	
21881011507 - Empréstimos Consignado - Votorantim	38,74	0,00	0,00	0,00	0,00	0,00	38,74
21881011509 - Empréstimos Consignado - Cartão Geracard	484,03	1.869,36	2.352,61	0,00	0,00	0,00	0,78
21881011511 - Descontos Antecipação 13º Salário - Banese	0,00	34.918,84	23.741,21	0,00	0,00	0,00	11.177,63
218810119 - ORALE - ASSISTÊNCIA ODONTOLOGICA	0,00	25.818,28	25.818,28	0,00	0,00	0,00	0,00
218810199 - OUTROS CONSIGNATARIOS	**12.698,21**	**195.065,08**	**207.127,14**	**0,00**	**0,00**	**0,00**	**636,15**
21881019903 - Valores Restituiveis	175,67	3.658,16	3.658,16	0,00	0,00	0,00	175,67
21881019905 - SINTRAGUARDAS	265,04	6.603,23	6.407,79	0,00	0,00	0,00	460,48
21881019906 - PLANO ODONTOLOGICO	12.257,50	184.803,69	197.061,19	0,00	0,00	0,00	0,00
218810300 - DEPOSITOS JUDICIAIS	**1.666,67**	**86.290,43**	**81.145,76**	**0,00**	**0,00**	**0,00**	**6.811,34**
218810301 - DEPOSITOS RECEBIDOS POR DETERMINACAO JUDICIAL	**1.666,67**	**25.934,16**	**25.309,00**	**0,00**	**0,00**	**0,00**	**2.291,83**
21881030102 - Pensão Judicial	1.666,67	19.462,50	19.462,50	0,00	0,00	0,00	1.666,67
21881030103 - Desc. Processo Judicial	0,00	6.471,66	5.846,50	0,00	0,00	0,00	625,16
218810302 - DEPOSITOS PARA RECURSOS JUDICIAIS	**0,00**	**60.356,27**	**55.836,76**	**0,00**	**0,00**	**0,00**	**4.519,51**
21881030201 - Bloqueio Judicial	0,00	60.356,27	55.836,76	0,00	0,00	0,00	4.519,51
218810400 - DEPOSITOS NAO JUDICIAIS	**20.765,40**	**24.942,19**	**0,00**	**0,00**	**0,00**	**0,00**	**45.707,59**
218810401 - DEPOSITOS E CAUCOES	**20.765,40**	**24.942,19**	**0,00**	**0,00**	**0,00**	**0,00**	**45.707,59**
21881040101 - Depositos e Caucoes	20.765,40	24.942,19	0,00	0,00	0,00	0,00	45.707,59
218819900 - OUTROS VALORES RESTITUIVEIS	**0,00**	**44.574,69**	**44.574,69**	**0,00**	**0,00**	**0,00**	**0,00**
21881990002 - Depositos Judiciais	0,00	44.574,69	44.574,69	0,00	0,00	0,00	0,00
Total:	**48.662.482,18**	**173.913.207,42**	**63.615.441,05**	**2.543.101,86**	**32.418,49**	**32.418,49**	**156.384.728,20**

VALMIR DOS SANTOS COSTA
PREFEITO(A) Mat.2326340052

JILDEVAN TELES SILVA
CONTADOR CRC.3859

ESTADO DE SERGIPE

MUNICÍPIO DE ITABAIANA

Dívida Fundada Interna

Exercício: 2025

Conta	Saldo Anterior	Inscrição	Baixa	Saldo Atual
220000000 - PASSIVO NAO-CIRCULANTE	**113.817.074,33**	**28.446.341,49**	**20.153.291,85**	**122.110.123,97**
221000000 - OBRIGAÇÕES TRABALHISTAS, PREVIDENCIÁRIAS E ASSISTENCIAIS A PAGAR A LONGO PRAZO	**103.300.727,66**	**22.696.782,47**	**15.026.137,30**	**110.971.372,83**
221400000 - ENCARGOS SOCIAIS A PAGAR	**103.300.727,66**	**22.696.782,47**	**15.026.137,30**	**110.971.372,83**
221410000 - ENCARGOS SOCIAIS A PAGAR- CONSOLIDAÇÃO	**103.300.727,66**	**22.696.782,47**	**15.026.137,30**	**110.971.372,83**
221410100 - Contribuições Previdenciárias - Débito Parcelado	103.300.727,66	22.696.782,47	15.026.137,30	110.971.372,83
223000000 - FORNECEDORES E CONTAS A PAGAR A LONGO PRAZO	**10.516.346,67**	**5.749.559,02**	**5.127.154,55**	**11.138.751,14**
223100000 - FORNECEDORES E CONTAS A PAGAR NACIONAIS A LONGO PRAZO	**10.516.346,67**	**5.749.559,02**	**5.127.154,55**	**11.138.751,14**
223110000 - FORNECEDORES E CONTAS A PAGAR NACIONAIS A LONGO PRAZO - CONSOLIDAÇÃO	**10.516.346,67**	**5.749.559,02**	**5.127.154,55**	**11.138.751,14**
223110100 - FORNECEDORES NACIONAIS	**387.446,05**	**0,00**	**0,00**	**387.446,05**
223110103 - Renegociação de Dívidas Com Fornecedores	387.446,05	0,00	0,00	387.446,05
223110700 - PRECATÓRIOS DE CONTAS A PAGAR - CREDORES NACIONAIS - REGIME ORDINÁRIO	**10.128.900,62**	**5.749.559,02**	**5.127.154,55**	**10.751.305,09**
223110702 - Precatórios de Contas a Pagar - Regime Ordinário - a Partir de 05/05/2000 - Vencidos e Não Pagos	8.865.741,58	0,00	5.127.154,55	3.738.587,03
223110703 - Precatórios de Contas a Pagar - Regime Ordinário - a Partir de 05/05/2000 - Não Vencidos	1.263.159,04	5.749.559,02	0,00	7.012.718,06
Total:	**113.817.074,33**	**28.446.341,49**	**20.153.291,85**	**122.110.123,97**

VALMIR DOS SANTOS COSTA
PREFEITO(A) Mat.2326340052

JILDEVAN TELES SILVA
CONTADOR CRC.3859

SEM MOVIMENTO

Filtros Realizados

Nome	Valor
:	

Total 1

VALMIR DOS SANTOS COSTA
PREFEITO(A) Mat.2326340052

JILDEVAN TELES SILVA
CONTADOR CRC.3859

ESTADO DE SERGIPE

MUNICÍPIO DE ITABAIANA

Demonstrativo das Variações Patrimoniais

Exercício: 2025

VARIAÇÕES PATRIMONIAIS	Nota	SALDO	
		Exercício Atual	Exercício Anterior
VARIAÇÕES PATRIMONIAIS AUMENTATIVAS			
IMPOSTOS, TAXAS E CONTRIBUIÇÕES DE MELHORIA		**64.130.637,43**	**55.388.870,42**
IMPOSTOS		59.568.584,99	50.941.054,44
TAXAS		4.562.052,44	4.447.815,98
CONTRIBUIÇÕES		**11.116.861,46**	**10.277.934,62**
CONTRIBUIÇÃO DE ILUMINAÇÃO PÚBLICA		11.116.861,46	10.277.934,62
EXPLORAÇÃO E VENDA DE BENS, SERVIÇOS E DIREITOS		**18.096.283,69**	**71.727,06**
EXPLORAÇÃO DE BENS E DIREITOS E PRESTAÇÃO DE SERVIÇOS		18.096.283,69	71.727,06
VARIAÇÕES PATRIMONIAIS AUMENTATIVAS FINANCEIRAS		**35.313.843,35**	**74.656.780,11**
JUROS E ENCARGOS DE MORA		2.048.372,96	2.329.512,52
REMUNERAÇÃO DE DEPÓSITOS BANCÁRIOS E APLICAÇÕES FINANCEIRAS		14.850.724,69	3.747.803,96
OUTRAS VARIAÇÕES PATRIMONIAIS AUMENTATIVAS – FINANCEIRAS		18.414.745,70	68.579.463,63
TRANSFERÊNCIAS E DELEGAÇÕES RECEBIDAS		**473.247.668,09**	**412.978.176,64**
TRANSFERÊNCIAS INTRAGOVERNAMENTAIS		68.512.751,68	50.413.967,83
TRANSFERÊNCIAS INTER GOVERNAMENTAIS		311.328.494,78	281.862.917,07
TRANSFERÊNCIAS DAS INSTITUIÇÕES MULTIGOVERNAMENTAIS		92.914.773,08	79.913.757,44
EXECUÇÃO ORÇAMENTÁRIA DELEGADA		491.648,55	380.718,24
OUTRAS TRANSFERÊNCIAS E DELEGAÇÕES RECEBIDAS		0,00	406.816,06
VALORIZAÇÃO E GANHOS COM ATIVOS E DESINCORPORAÇÃO DE PASSIVOS		**1.465.360,93**	**59.110,11**
GANHOS COM ALIENAÇÃO		388.950,00	0,00
GANHOS COM INCORPORAÇÃO DE ATIVOS		46.061,73	0,00
DESINCORPORAÇÃO DE PASSIVOS		1.030.349,20	59.110,11
OUTRAS VARIAÇÕES PATRIMONIAIS AUMENTATIVAS		**5.262.550,50**	**0,00**
DIVERSAS VARIAÇÕES PATRIMONIAIS AUMENTATIVAS		5.262.550,50	0,00
Total das variações patrimoniais aumentativas (I)		**608.633.205,45**	**553.432.598,96**
VARIAÇÕES PATRIMONIAIS DIMINUTIVAS			
PESSOAL E ENCARGOS		**229.202.687,98**	**230.355.152,04**
REMUNERAÇÃO A PESSOAL		211.927.882,17	214.707.175,37
ENCARGOS PATRONAIS		15.036.508,22	13.061.521,15
BENEFÍCIOS A PESSOAL		1.799.240,57	1.869.611,18
OUTRAS VARIAÇÕES PATRIMONIAIS DIMINUTIVAS - PESSOAL E ENCARGOS		439.057,02	716.844,34
BENEFÍCIOS PREVIDENCIÁRIOS E ASSISTENCIAIS		**303.115,80**	**238.277,41**
BENEFÍCIOS EVENTUAIS		303.115,80	238.277,41
USO DE BENS, SERVIÇOS E CONSUMO DE CAPITAL FIXO		**147.805.347,27**	**137.328.846,28**
USO DE MATERIAL DE CONSUMO		52.012.064,03	47.132.653,04
SERVIÇOS		95.793.283,24	90.196.193,24
VARIAÇÕES PATRIMONIAIS DIMINUTIVAS FINANCEIRAS		**28.449.535,07**	**67.787.200,71**
JUROS E ENCARGOS DE MORA		3.193,58	407,77
VARIAÇÕES MONETÁRIAS E CAMBIAIS		28.446.341,49	67.786.792,94
TRANSFERÊNCIAS E DELEGAÇÕES CONCEDIDAS		**97.645.047,99**	**77.940.055,89**
TRANSFERÊNCIAS INTRAGOVERNAMENTAIS		68.314.865,12	48.584.178,03
TRANSFERÊNCIAS INTER GOVERNAMENTAIS		27.787.442,87	28.043.277,86
TRANSFERÊNCIAS A INSTITUIÇÕES PRIVADAS		1.542.740,00	1.312.600,00
DESVALORIZAÇÃO E PERDA DE ATIVOS E INCORPORAÇÃO DE PASSIVOS		**160.000,00**	**62.185,48**
DESINCORPORAÇÃO DE ATIVOS		160.000,00	62.185,48
TRIBUTÁRIAS		**1.481.607,80**	**1.305.965,52**
CONTRIBUIÇÕES		1.481.607,80	1.305.965,52
OUTRAS VARIAÇÕES PATRIMONIAIS DIMINUTIVAS		**1.479.969,23**	**526.570,40**
PREMIAÇÕES		330.107,51	105.367,00
INCENTIVOS		426.700,00	100.000,00
DIVERSAS VARIAÇÕES PATRIMONIAIS DIMINUTIVAS		723.161,72	321.203,40
Total das variações patrimoniais diminutivas (II)		**506.527.311,14**	**515.544.253,73**
Resultado Patrimonial do Período (III) = (I - II)		**102.105.894,31**	**37.888.345,23**

Exercício: 2025

VARIAÇÕES PATRIMONIAIS		SALDO	
	Nota	Exercício Atual	Exercício Anterior

VALMIR DOS SANTOS COSTA
PREFEITO(A) Mat.2326340052

JILDEVAN TELES SILVA
CONTADOR CRC.3859

ESTADO DE SERGIPE
MUNICÍPIO DE ITABAIANA
Demonstrativo do Fluxo de Caixa

Exercício: 2025

DEMONSTRAÇÃO DOS FLUXOS DE CAIXA

ESPECIFICAÇÃO	EXERCÍCIO ATUAL	EXERCÍCIO ANTERIOR
FLUXOS DE CAIXA DAS ATIVIDADES OPERACIONAIS		
INGRESSOS	**602.438.524,22**	**557.111.495,29**
Impostos, Taxas e Contribuições de Melhoria	67.635.188,64	59.852.205,08
Receita de Contribuições	11.116.861,46	10.277.934,62
Receita Patrimonial	18.096.283,69	56.630.298,99
Receita Agropecuaria	0,00	0,00
Receita Industrial	0,00	0,00
Receita de Serviços	0,00	0,00
Remuneração das Disponibilidades	14.850.724,69	3.747.803,96
Transferências recebidas	376.029.310,11	331.670.326,71
Outras Receitas Derivadas e Originárias	**114.710.155,63**	**94.932.925,93**
Valores Restituíveis	42.580.064,03	41.439.714,96
Outros Valores Restituíveis	0,00	0,00
Transferências Financeiras Recebidas	68.314.865,12	48.584.178,03
Outros Recebimentos Extraorçamentários	688.728,72	760.828,11
Outras Receitas	3.126.497,76	4.148.204,83
DESEMBOLSOS	**495.503.371,22**	**447.544.033,69**
Pessoal e Demais Despesas	385.121.304,26	359.967.523,36
Juros e encargos da dívida	0,00	0,00
Transferências concedidas	1.880.050,00	1.403.700,00
Outros desembolsos operacionais	**108.502.016,96**	**86.172.810,33**
Valores Restituíveis	38.743.095,49	36.349.339,88
Outros Valores Restituíveis	0,00	0,00
Transferências Financeiras Concedias	68.314.865,12	48.584.178,03
Outros Pagamentos Extraorçamentários	1.444.056,35	1.239.292,42
Outros Desembolsos	0,00	0,00
FLUXOS DE CAIXA LÍQUIDO DAS ATIVIDADES OPERACIONAIS (I)	**106.935.153,00**	**109.567.461,60**
FLUXOS DE CAIXA DAS ATIVIDADES DE INVESTIMENTO		
INGRESSOS	**388.950,00**	**0,00**
Alienação de bens	388.950,00	0,00
Amortização de empréstimos e financiamentos concedidos	0,00	0,00
Outros ingressos de investimentos	0,00	0,00
DESEMBOLSOS	**54.508.822,77**	**40.924.025,91**
Aquisição de ativo não circulante	52.781.721,29	40.889.558,77
Concessão de empréstimos e financiamentos	0,00	0,00
Outros desembolsos de investimentos	1.727.101,48	34.467,14
FLUXOS DE CAIXA LÍQUIDO DAS ATIVIDADES DE INVESTIMENTO (II)	**-54.119.872,77**	**-40.924.025,91**

Exercício: 2025

DEMONSTRAÇÃO DOS FLUXOS DE CAIXA

ESPECIFICAÇÃO	EXERCÍCIO ATUAL	EXERCÍCIO ANTERIOR
FLUXOS DE CAIXA DAS ATIVIDADES DE FINANCIAMENTO		
INGRESSOS	**0,00**	**0,00**
Operações de crédito	0,00	0,00
Integralização do capital social de empresas dependentes	0,00	0,00
Outros ingressos de financiamentos	0,00	0,00
DESEMBOLSOS	**15.019.689,36**	**11.874.065,62**
Amortização / Refinanciamento da dívida	15.019.689,36	11.874.065,62
Outros desembolsos de financiamentos	0,00	0,00
FLUXOS DE CAIXA LÍQUIDO DAS ATIVIDADES DE FINANCIAMENTO (III)	**-15.019.689,36**	**-11.874.065,62**

APURAÇÃO DO FLUXO DE CAIXA NO PERÍODO		
GERAÇÃO LIQUIDA DE CAIXA E EQUIVALENTE DE CAIXA (I + II + III)	**37.795.590,87**	**56.769.370,07**
CAIXA E EQUIVALENTE DE CAIXA INICIAL	**91.746.864,57**	**34.977.494,50**
CAIXA E EQUIVALENTE DE CAIXA FINAL	**129.542.455,44**	**91.746.864,57**

QUADRO DE TRANSFERÊNCIAS RECEBIDAS E CONCEDIDAS

ESPECIFICAÇÃO	EXERCÍCIO ATUAL	EXERCÍCIO ANTERIOR
Transferências Recebidas		
Intergovernamentais	286.973.760,64	253.902.954,64
da União	232.128.178,67	200.986.889,23
de Estados e Distrito Federal	54.845.581,97	52.916.065,41
de Municípios	0,00	0,00
Intragovernamentais	0,00	0,00
Outras transferências recebidas	89.055.549,47	77.767.372,07
Total das Transferências Recebidas	**376.029.310,11**	**331.670.326,71**
Transferências Concedidas		
Intergovernamentais	0,00	0,00
a União	0,00	0,00
a Estados e Distrito Federal	0,00	0,00
a Municípios	0,00	0,00
a Consórcios Públicos	0,00	0,00
Intragovernamentais	0,00	0,00
Outras transferências concedidas	1.880.050,00	1.403.700,00
Total das Transferências Concedidas	**1.880.050,00**	**1.403.700,00**

Exercício: 2025

QUADRO DE DESEMBOLSOS DE PESSOAL E DEMAIS DESPESAS POR FUNÇÃO

ESPECIFICAÇÃO	EXERCÍCIO ATUAL	EXERCÍCIO ANTERIOR
Legislativa	12.580.145,39	11.583.365,02
Judiciária	2.051.914,82	2.268.976,72
Essencial à Justiça	0,00	0,00
Administração	25.060.344,36	24.941.408,38
Defesa Nacional	0,00	0,00
Segurança Pública	0,00	0,00
Relações Exteriores	0,00	0,00
Assistência Social	10.094.005,50	8.592.879,60
Previdência Social	0,00	0,00
Saúde	112.954.331,24	117.196.433,79
Trabalho	0,00	0,00
Educação	129.683.614,65	114.658.115,00
Cultura	21.374.581,91	12.343.608,76
Direitos da Cidadania	0,00	0,00
Urbanismo	36.353.013,29	34.199.109,71
Habitação	0,00	0,00
Saneamento	0,00	0,00
Gestão Ambiental	7.060.459,88	3.021.486,74
Ciência e Tecnologia	0,00	0,00
Agricultura	7.711.331,34	6.375.555,36
Organização Agrária	0,00	0,00
Indústria	0,00	0,00
Comércio e Serviços	342.235,96	452.928,65
Comunicações	0,00	0,00
Energia	14.796.064,21	16.127.507,31
Transporte	4.423.980,96	7.128.945,68
Desporto e Lazer	635.280,75	1.077.202,64
Encargos Especiais	0,00	0,00
Total dos Desembolsos de Pessoal e Demais Despesas por Função	**385.121.304,26**	**359.967.523,36**

QUADRO DE JUROS E ENCARGOS DA DÍVIDA

ESPECIFICAÇÃO	EXERCÍCIO ATUAL	EXERCÍCIO ANTERIOR
Juros e Correção Monetária da Dívida Interna	0,00	0,00
Juros e Correção Monetária da Dívida Externa	0,00	0,00
Outros Encargos da Dívida	0,00	0,00
Total dos Juros e Encargos da Dívida	**0,00**	**0,00**

VALMIR DOS SANTOS COSTA
PREFEITO(A) Mat.2326340052

PAULO GONCALVES LIMA NETO
SECRETÁRIO (A) DA FAZENDA
Mat.2326340067

ESTADO DE SERGIPE

MUNICÍPIO DE ITABAIANA

Demonstrativo das Mutações Patrimônio Líquido

Exercício: 2025

Especificação	Pat. Social / Capital social	Adiantamento para Futuro Aumento de Capital (AFAC)	Reserva de Capital	Ajustes de Avaliação Patrimonial	Reservas de Lucros	Demais Reservas	Resultados Acumulados	Ações / Cotas em Tesouraria	Total
Saldos iniciais	**0,00**	**0,00**	**0,00**	**0,00**	**0,00**	**0,00**	**201.389.283,79**	**0,00**	**201.389.283,79**
Ajustes de exercícios anteriores	0,00	0,00	0,00	0,00	0,00	0,00	-1.756.822,28	0,00	-1.756.822,28
Aumento de capital	0,00	0,00	0,00	0,00	0,00	0,00	0,00	0,00	0,00
Resgate / Reemissão de Ações e Cotas	0,00	0,00	0,00	0,00	0,00	0,00	0,00	0,00	0,00
Juros sobre capital próprio	0,00	0,00	0,00	0,00	0,00	0,00	0,00	0,00	0,00
Resultado do exercício	0,00	0,00	0,00	0,00	0,00	0,00	102.105.894,31	0,00	102.105.894,31
Ajustes de avaliação patrimonial	0,00	0,00	0,00	0,00	0,00	0,00	0,00	0,00	0,00
Constituição / Reversão de reservas	0,00	0,00	0,00	0,00	0,00	0,00	0,00	0,00	0,00
Dividendos a distribuir (R$ ..por ação)	0,00	0,00	0,00	0,00	0,00	0,00	0,00	0,00	0,00
Saldos finais	0,00	0,00	0,00	0,00	0,00	0,00	301.738.355,82	0,00	301.738.355,82

VALMIR DOS SANTOS COSTA
PREFEITO(A) Mat.2326340052

PAULO GONCALVES LIMA NETO
SECRETÁRIO (A) DA FAZENDA Mat.2326340067

Exercício: 2025

Credor	Classificação	Empenho		Processado	Não Processado		Total
		Numero	Data		A Liquidar	Liquidado	
BOM JARDINS ALIMENTOS INDUSTRIA E COMERCIO LTDA - 44.823.917/0001-61	04.0402.08.245.2193.33903000-16693110	5280001	28/05/2025	0,00	2.445,78	0,00	2.445,78
AMANDA CAROLINE SILVA SANTANA - 051.758.755-66	03.0301.10.122.2089.31909400-15001002	5270002	27/05/2025	6.755,12	0,00	0,00	6.755,12
TIM SA - 02.421.421/0001-11	02.0223.04.122.2184.33903900-15000000	5260013	26/05/2025	0,00	59,40	0,00	59,40
SERGIPE JUSTIÇA ESTADUAL DE SEGUNDA INSTANCIA - 13.166.970/0001-03	02.0222.04.061.2150.33909100-15000000	5280006	28/05/2025	8.157,41	0,00	0,00	8.157,41
LH INDUSTRIA E COMERCIO EIRELI - 30.479.120/0001-84	04.0402.08.245.2193.33903000-16693110	6050016	05/06/2025	0,00	35.714,73	0,00	35.714,73
HERACLITO FONTES REZENDE - 13.230.866/0001-30	03.0301.10.122.2089.33903000-15001002	6020005	02/06/2025	1.840,00	0,00	0,00	1.840,00
HERACLITO FONTES REZENDE - 13.230.866/0001-30	03.0301.10.301.2093.33903000-15001002	6020008	02/06/2025	15.036,00	0,00	0,00	15.036,00
LH INDUSTRIA E COMERCIO EIRELI - 30.479.120/0001-84	04.0402.08.244.2121.33903000-16610000	6050012	05/06/2025	0,00	36.402,32	0,00	36.402,32
COMERCIAL DE PRODUTOS ALIMENTICIOS NOSSO AMIGO LTDA - 08.509.961/0001-38	04.0402.08.245.2111.33903000-16600000	6050007	05/06/2025	0,00	7.158,30	0,00	7.158,30
COMERCIAL DE PRODUTOS ALIMENTICIOS NOSSO AMIGO LTDA - 08.509.961/0001-38	04.0402.08.245.2193.33903000-16693110	6050005	05/06/2025	0,00	20.569,26	0,00	20.569,26
COMERCIAL DE PRODUTOS ALIMENTICIOS NOSSO AMIGO LTDA - 08.509.961/0001-38	04.0402.08.244.2121.33903000-16610000	6050003	05/06/2025	0,00	19.039,70	0,00	19.039,70
COMERCIAL DE PRODUTOS ALIMENTICIOS NOSSO AMIGO LTDA - 08.509.961/0001-38	04.0402.08.245.2193.33903000-16693110	6050001	05/06/2025	0,00	31.029,06	0,00	31.029,06
CLEMENTINO JOSÉ DE OLIVEIRA - 545.387.698-00	04.0401.08.122.2101.33903600-15000000	6050009	05/06/2025	0,00	7.440,00	0,00	7.440,00
LH INDUSTRIA E COMERCIO EIRELI - 30.479.120/0001-84	04.0402.08.245.2111.33903000-16600000	6040013	04/06/2025	0,00	5.535,30	0,00	5.535,30
LH INDUSTRIA E COMERCIO EIRELI - 30.479.120/0001-84	04.0402.08.245.2193.33903000-16693110	6040011	04/06/2025	0,00	2.806,50	0,00	2.806,50
HOSPITAL E MATERNIDADE SAO JOSE - 13.002.704/0001-45	03.0301.10.302.2095.33903900-15001002	6040004	04/06/2025	90.000,00	0,00	0,00	90.000,00
COMERCIAL DE PRODUTOS ALIMENTICIOS NOSSO AMIGO LTDA - 08.509.961/0001-38	04.0402.08.246.2113.33903000-16600000	6040027	04/06/2025	0,00	2.694,60	0,00	2.694,60
COMERCIAL DE PRODUTOS ALIMENTICIOS NOSSO AMIGO LTDA - 08.509.961/0001-38	04.0402.08.245.2193.33903000-16693110	6040010	04/06/2025	0,00	102,20	0,00	102,20
CASA ANDRADE LTDA - 17.183.140/0001-45	04.0402.08.245.2193.33903000-16693110	6040009	04/06/2025	0,00	10.116,84	0,00	10.116,84
CASA ANDRADE LTDA - 17.183.140/0001-45	04.0402.08.244.2121.33903000-16610000	6040007	04/06/2025	0,00	6.872,13	0,00	6.872,13
CASA ANDRADE LTDA - 17.183.140/0001-45	04.0402.08.245.2193.33903000-16693110	6040005	04/06/2025	0,00	9.252,06	0,00	9.252,06
CASA ANDRADE LTDA - 17.183.140/0001-45	04.0402.08.245.2111.33903000-16600000	6040002	04/06/2025	0,00	3.807,40	0,00	3.807,40
HERACLITO FONTES REZENDE - 13.230.866/0001-30	03.0301.10.122.2089.33903000-15001002	6020006	02/06/2025	2.760,00	0,00	0,00	2.760,00
PREFEITURA MUNICIPAL DE ITABAIANA - PMI - 13.104.740/0001-10	02.0205.12.361.2018.31901100-15001001	12310011	31/12/2025	0,00	386.101,04	0,00	386.101,04
			Total do ano 2025	**18.933.758,70**	**112.340.575,95**	**0,00**	**131.274.334,65**
			Total Geral	**24.490.344,04**	**116.298.033,42**	**0,00**	**140.788.377,46**

DECLARAÇÃO

O MUNICÍPIO DE ITABAIANA, ESTADO DE SERGIPE, neste ato representado pelo Chefe do Poder Executivo Municipal, o Prefeito VALMIR DOS SANTOS COSTA, DECLARA, para os devidos fins, que não efetuou transferências de recursos para sociedades de economia mista, empresas públicas e fundações, no ano de 2025.

VALMIR DOS SANTOS COSTA:48819298520

EX PREFEITO
ITABAIANA/SE
2026.04.09 05:46:40-03'00'

VALMIR DOS SANTOS COSTA
PREFEITO

ESTADO DE SERGIPE

PREFEITURA MUNICIPAL DE ITABAIANA

Repasses Financeiros

De 01/01/2025 à 31/12/2025

Data	Nº	Descrição	Valor
Órgão: PREFEITURA MUNICIPAL DE ITABAIANA			
CAMARA MUNICIPAL DE ITABAIANA			
Repasses Concedidos			
Conta Repasse: 351120201 - Repasse Concedido - Câmara			
Conta Bancária: 1111119000111 - Banese AG 2 C/C - 300003-4 - ICMS			
20/01/2025	01200005	REF. AO REPASSE MENSAL PARA A CAMARA MUNICIPAL DE ITABAIANA - JANEIRO/2025 - 02/02	1.000.000,00
20/02/2025	02200007	REF. AO REPASSE MENSAL PARA A CAMARA MUNICIPAL DE ITABAIANA - JANEIRO/2025 - 02/02	1.000.000,00
19/03/2025	03190003	REF. AO REPASSE MENSAL PARA A CAMARA MUNICIPAL DE ITABAIANA - MARÇO/2025 - 01/02.	1.000.000,00
16/04/2025	04160002	REF. AO REPASSE MENSAL PARA A CAMARA MUNICIPAL DE ITABAIANA - ABRIL/2025 - 02/02.	1.000.000,00
20/05/2025	05200006	REF. AO REPASSE MENSAL PARA A CAMARA MUNICIPAL DE ITABAIANA - MAIO/2025 - 01/02	1.000.000,00
20/06/2025	06200003	REF. AO REPASSE MENSAL PARA A CAMARA MUNICIPAL DE ITABAIANA - JUNHO/2025 - 02/02.	1.000.000,00
18/07/2025	07180001	REF. AO REPASSE MENSAL PARA A CAMARA MUNICIPAL DE ITABAIANA - JULHO/2025 - 01/02.	1.000.000,00
20/08/2025	08200001	REFERENTE AO REPASSE MENSAL PARA A CAMARA MUNICIPAL DE ITABAIANA - AGOSTO/2025 - 01/02.	1.000.000,00
27/08/2025	08270001	REFERENTE A DIFERENÇA DE REPASSE MENSAL PARA A CAMARA MUNICIPAL DE ITABAIANA CONFORME PROCESSO N° 20200130049 E MANDADO DE SEGURANÇA 0000156-78.2024.8.25.0000 TJSE	39.242,89
19/09/2025	09190001	REFERENTE AO REPASSE MENSAL PARA A CAMARA MUNICIPAL DE ITABAIANA - SETEMBRO/2025 - 01/02.	888.700,00
17/10/2025	10170002	REFERENTE AO REPASSE MENSAL PARA A CAMARA MUNICIPAL DE ITABAIANA - OUTUBRO/2025 - 02/03.	991.900,00
19/11/2025	11190004	REFERENTE AO REPASSE MENSAL PARA A CAMARA MUNICIPAL DE ITABAIANA - NOVEMBRO/2025 - 01/02.	1.000.000,00
17/12/2025	12170002	REFERENTE AO REPASSE MENSAL PARA A CAMARA MUNICIPAL DE ITABAIANA - DEZEMBRO/2025 - 01/03.	1.000.000,00
		Soma Conta Bancária:	**11.919.842,89**
		Total Registros:	**13**
Conta Bancária: 1111119000112 - Banese AG 2 C/C - 300020-4 - CONTA MOVIMENTO			
20/02/2025	02200006	REF. AO REPASSE MENSAL PARA A CAMARA MUNICIPAL DE ITABAIANA - FEVEREIRO/2025 - 01/02	44.090,44
19/03/2025	03190004	REF. AO REPASSE MENSAL PARA A CAMARA MUNICIPAL DE ITABAIANA - MARÇO/2025 - 02/02.	44.090,44
19/11/2025	11190003	REFERENTE AO REPASSE MENSAL PARA A CAMARA MUNICIPAL DE ITABAIANA - NOVEMBRO/2025 - 01/02.	183.333,35
		Soma Conta Bancária:	**271.514,23**
		Total Registros:	**3**
Conta Bancária: 1111119000113 - Banese AG 2 C/C - 300040-9 - IPVA			
20/01/2025	01200004	REF. AO REPASSE MENSAL PARA A CAMARA MUNICIPAL DE ITABAIANA - JANEIRO/2025 - 01/02	44.090,44

De 01/01/2025 à 31/12/2025

Data	Nº	Descrição	Valor
20/06/2025	06200002	REF. AO REPASSE MENSAL PARA A CAMARA MUNICIPAL DE ITABAIANA - JUNHO/2025 - 01/02.	44.090,44
19/09/2025	09190002	REFERENTE AO REPASSE MENSAL PARA A CAMARA MUNICIPAL DE ITABAIANA - SETEMBRO/2025 - 02/02.	194.633,33
17/10/2025	10170003	REFERENTE AO REPASSE MENSAL PARA A CAMARA MUNICIPAL DE ITABAIANA - OUTUBRO/2025 - 03/03.	91.433,33
17/12/2025	12170003	REFERENTE AO REPASSE MENSAL PARA A CAMARA MUNICIPAL DE ITABAIANA - DEZEMBRO/2025 - 02/03.	100.333,35
		Soma Conta Bancária:	**474.580,89**
		Total Registros:	**5**

Conta Bancária: 1111119000116 - Banese AG 2 C/C - 300186-3 - IPTU

16/04/2025	04160001	REF. AO REPASSE MENSAL PARA A CAMARA MUNICIPAL DE ITABAIANA - ABRIL/2025 - 01/02.	44.090,44
20/05/2025	05200007	REF. AO REPASSE MENSAL PARA A CAMARA MUNICIPAL DE ITABAIANA - MAIO/2025 - 02/02.	44.090,44
18/07/2025	07180002	REF. AO REPASSE MENSAL PARA A CAMARA MUNICIPAL DE ITABAIANA - JULHO/2025 - 02/02.	44.090,44
20/08/2025	08200002	REFERENTE AO REPASSE MENSAL PARA A CAMARA MUNICIPAL DE ITABAIANA - AGOSTO/2025 - 02/02.	44.090,44
17/10/2025	10170001	REFERENTE AO REPASSE MENSAL PARA A CAMARA MUNICIPAL DE ITABAIANA - OUTUBRO/2025 - 01/03.	74.700,23
17/12/2025	12170004	REFERENTE AO REPASSE MENSAL PARA A CAMARA MUNICIPAL DE ITABAIANA - DEZEMBRO/2025 - 03/03.	83.000,00
		Soma Conta Bancária:	**334.061,99**
		Total Registros:	**6**
		Soma Conta Repasse:	**13.000.000,00**
		Total Registros:	**27**
		Soma Repasses Concedidos:	**13.000.000,00**
		Total Registros:	**27**

Total Órgão:	**13.000.000,00**
Total Registros:	**27**

Total Geral:	**13.000.000,00**
Total Registros:	**27**

De 01/01/2025 à 31/12/2025

Data	Nº	Descrição	Valor

VALMIR DOS SANTOS COSTA
PREFEITO MUNICIPAL Mat.2326340052

PAULO GONCALVES LIMA NETO
SECRETÁRIO (A) DA FAZENDA
Mat.2326340067

ESTADO DE SERGIPE
PREFEITURA MUNICIPAL DE ITABAIANA
Balancete Mensal - Estoque Acumulado - Consolidado

De 01/01/2025 à 31/12/2025

Produto		UND	Saldo Período Anterior		Movimento do Período															
			Acumulado		Estoque (Quantidade)							Valores (R$)								
					Entradas			Saidas				Entrada			Saídas					
			Estoque (A)	Total (B)	Aquis. (C)	Canc. (D)	DOA/ADJ/IAQ/DAC/T/CON (E)	Req/ED/T/ES (F)	RGL ESTOQ. (G)	Estorno (H)	Saldo (A+C-D+E-F-G+H)	Aquis. (I)	Canc. (J)	DOA/ADJ/IAQ/DAC/T/CON (K)	Req/ED/T/ES (L)	RGL ESTOQ. (M)	Estorno. (N)	Total (P) (L+M-N)	Vl. Médio	Total (B+I-J+D-L-M+N)
Entidade: PREFEITURA MUNICIPAL DE ITABAIANA																				
27098	AFASTADOR MINESSOTA, EM AÇO INOXIDÁVEL.	UND	0	**0,00**	55	0	0	0	0	0	**55**	495,70	0,00	0,00	0,00	0,00	0,00	**0,00**	9,0127	**495,70**
27101	COMPRESSA GAZE, MATERIAL: TECIDO 100% ALGODÃO, TIPO: 9 FIOS,CM2, MODELO: COR BRANCA,ISENTA DE IMPUREZAS,	UND	0	**0,00**	14.000	0	0	13.000	0	0	**1.000**	94.980,00	0,00	0,00	88.180,00	0,00	0,00	**88.180,00**	6,80	**6.800,00**
27103	CURETA PERIODONTAL, MATERIAL: AÇO INOXIDÁVEL, TIPO: PONTA MORSE, MODELO: Nº 0-00, CARACTERÍSTICAS ADICIONAIS:	UND	0	**0,00**	50	0	0	0	0	0	**50**	679,00	0,00	0,00	0,00	0,00	0,00	**0,00**	13,58	**679,00**
23833	Embalagem p/esterilização, material: papel grau cirúrgico, cerca de 10cm omposição: c/ filme polímero multilaminado	ROL	0	**0,00**	300	0	0	230	0	0	**70**	8.451,00	0,00	0,00	6.479,10	0,00	0,00	**6.479,10**	28,17	**1.971,90**
23834	Embalagem p/esterilização, material: papel grau cirúrgico,cerca de 15cm, composição: c/ filme polímero multilaminado	PCT	0	**0,00**	200	0	0	200	0	0	**0**	7.522,00	0,00	0,00	7.522,00	0,00	0,00	**7.522,00**	0,00	**0,00**
24947	Prestação de Serviços funerários conforme especificações - URNA MORTUÁRIA INFANTL MEDINDO DE 0,6M A 1,00M	UND	0	**0,00**	1	0	0	1	0	0	**0**	800,00	0,00	0,00	800,00	0,00	0,00	**800,00**	0,00	**0,00**
29683	12.4/R 24 R 1 PNEU DIANTEIRO, pneu novo para veículo automotivo, não remanufaturado	UND	0	**0,00**	6	2	0	4	0	2	**0**	10.554,54	3.518,18	0,00	10.554,54	0,00	3.518,18	**7.036,36**	0,00	**0,00**
29707	16.9/28 – 12 TRASEIRO R 4, pneu novo para veículo automotivo, não remanufaturado.	UND	0	**0,00**	6	2	0	4	0	2	**0**	12.933,96	4.311,32	0,00	12.933,96	0,00	4.311,32	**8.622,64**	0,00	**0,00**
29685	17.5/25 16 LONAS L 3, pneu novo para veículo automotivo, não remanufaturado	UND	0	**0,00**	95	16	0	79	0	16	**0**	255.663,05	43.059,04	0,00	255.663,05	0,00	43.059,04	**212.604,01**	0,00	**0,00**
29687	18.4/R 30 R 1 PNEU TRASEIRO, pneu novo para veículo automotivo, não remanufaturado.	UND	0	**0,00**	6	2	0	4	0	2	**0**	17.251,08	5.750,36	0,00	17.251,08	0,00	5.750,36	**11.500,72**	0,00	**0,00**
29669	19.5/24 – 12 R 4 12 LONAS PNEU TRASEIRO, pneu novo para veículo automotivo, não remanufaturado.	UND	0	**0,00**	44	8	0	36	0	8	**0**	123.736,44	22.393,68	0,00	123.736,44	0,00	22.393,68	**101.342,76**	0,00	**0,00**
29670	195/75 R 16C / 8 LONAS RADIAL REFORÇADO, pneu novo para veículo automotivo, não remanufaturado	UND	0	**0,00**	4	0	0	4	0	0	**0**	1.760,16	0,00	0,00	1.760,16	0,00	0,00	**1.760,16**	0,00	**0,00**
29689	215/75 R 17.5 TERRENO MISTO (TERRA – ASFALTO), pneu novo para veículo automotivo, não remanufaturado	UND	0	**0,00**	146	20	0	126	0	20	**0**	92.419,46	12.660,20	0,00	92.419,46	0,00	12.660,20	**79.759,26**	0,00	**0,00**
29690	235/75 R 17.5 REFORÇADO, pneu novo para veículo automotivo, não remanufaturado.	UND	0	**0,00**	12	0	0	12	0	0	**0**	9.195,96	0,00	0,00	9.195,96	0,00	0,00	**9.195,96**	0,00	**0,00**
29691	275/80 – R 22,5 RADIAL 16 LONAS, pneu novo para veículo automotivo, não remanufaturado	UND	0	**0,00**	10	0	0	10	0	0	**0**	14.577,80	0,00	0,00	14.577,80	0,00	0,00	**14.577,80**	0,00	**0,00**
29692	275/80 – R 22.5 TERRENO MISTO (ASFALTO - TERRA) BORRACHUDO 16 LONAS, pneu novo para veículo automotivo, não	UND	0	**0,00**	86	0	0	86	0	0	**0**	133.740,32	0,00	0,00	133.740,32	0,00	0,00	**133.740,32**	0,00	**0,00**
6923	AAS 100MG CAIXA COM 30 COMP	UND	0	**0,00**	2	0	0	2	0	0	**0**	41,74	0,00	0,00	41,74	0,00	0,00	**41,74**	0,00	**0,00**
33228	ABACAXI in natura de 1ª qualidade. Características Gerais: ser suficientemente desenvolvido, fresco, com o tamanho, arom	KG	0	**0,00**	13.118	20	0	13.098	0	0	**0**	53.390,26	81,40	0,00	53.308,86	0,00	0,00	**53.308,86**	0,00	**0,00**
23202	Abacaxi pérola, 1ª qualidade, in natura	KG	0	**0,00**	255	0	0	255	0	0	**0**	1.535,10	0,00	0,00	1.535,10	0,00	0,00	**1.535,10**	0,00	**0,00**
33504	Ábaco confeccionado em madeira, base medindo aproximadamente350x100x20mm, 5 hastes em madeira medindo aprox.22- SOROBAM	UND	0	**0,00**	20	0	0	20	0	0	**0**	955,60	0,00	0,00	955,60	0,00	0,00	**955,60**	0,00	**0,00**
24413	Ábaco confeccionado em madeira, base medindo aproximadamente350x100x20mm, 5 hastes em madeira medindo aproximadamente 22	UND	0	**0,00**	160	0	0	160	0	0	**0**	7.644,80	0,00	0,00	7.644,80	0,00	0,00	**7.644,80**	0,00	**0,00**
32697	Abafador de Ruídos	UND	0	**0,00**	50	0	0	50	0	0	**0**	960,00	0,00	0,00	960,00	0,00	0,00	**960,00**	0,00	**0,00**
26022	ABAFADOR DE RUÍDOS DO TIPO CONCHA	UND	4	**115,72**	0	0	0	4	0	0	**0**	0,00	0,00	0,00	115,72	0,00	0,00	**115,72**	0,00	**0,00**
14586	ABAIXADOR DE LINGUA, MADEIRA, DESCARTÁVEL, CX COM 100 - THEUTO	CX	59	**176,2625**	0	0	0	0	0	0	**59**	0,00	0,00	0,00	0,00	0,00	0,00	**0,00**	2,9875	**176,2625**
31306	ABAIXADOR LÍNGUA, MATERIAL: MADEIRA, TIPO: DESCARTÁVEL, 14 CM,TIPO ESPÁTULA, PACOTE COM 100	PCT	160	**798,40**	370	0	0	0	0	0	**530**	1.621,30	0,00	0,00	0,00	0,00	0,00	**0,00**	4,5655	**2.419,70**

Produto		UND	Saldo Período Anterior		Movimento do Período															
			Acumulado		Estoque (Quantidade)							Valores (R$)								
					Entradas			Saidas				Entrada			Saídas					
			Estoque (A)	Total (B)	Aquis. (C)	Canc. (D)	DOA/ADJ/IAQ/DAC/T/CON (E)	Req/ED/T/ES (F)	RGL ESTOQ. (G)	Estorno (H)	Saldo (A+C-D+E-F-G+H)	Aquis. (I)	Canc. (J)	DOA/ADJ/IAQ/DAC/T/CON (K)	Req/ED/T/ES (L)	RGL ESTOQ. (M)	Estorno. (N)	Total (P) (L+M-N)	Vl. Médio	Total (B+I-J+D-L-M+N)
Entidade: PREFEITURA MUNICIPAL DE ITABAIANA																				
20837	abaixador língua, tipo espátula, descartável, pacote c/ 100	PCT	50	**183,00**	0	0	0	0	0	0	**50**	0,00	0,00	0,00	0,00	0,00	0,00	**0,00**	3,66	**183,00**
23781	Abaixador língua, tipo estpátula, material: plástico, comprimento: cerca de 14cm, largura: 1,50cm, espessura: 2mm	UND	120	**537,60**	0	0	0	0	0	0	**120**	0,00	0,00	0,00	0,00	0,00	0,00	**0,00**	4,48	**537,60**
5775	ABLOK 25MG CX 30 COMP	CX	0	**0,00**	1	0	0	1	0	0	**0**	13,10	0,00	0,00	13,10	0,00	0,00	**13,10**	0,00	**0,00**
1172	ABLOK PLUS 100/25 MG CAIXA COM 60 COMP	CX	16	**1.551,08**	0	0	0	16	0	0	**0**	0,00	0,00	0,00	1.551,08	0,00	0,00	**1.551,08**	0,00	**0,00**
21609	ABLOK PLUS 2512,5MG CX 30 COMP	UND	0	**0,00**	3	0	0	3	0	0	**0**	98,75	0,00	0,00	98,75	0,00	0,00	**98,75**	0,00	**0,00**
1173	ABLOK PLUS 50/12,5 MG CAIXA COM 60 COMP	CX	13	**781,49**	0	0	0	13	0	0	**0**	0,00	0,00	0,00	781,49	0,00	0,00	**781,49**	0,00	**0,00**
14003	ABLOK PLUS 5012,5MG CX 30 COMP	UND	0	**0,00**	3	0	0	3	0	0	**0**	129,78	0,00	0,00	129,78	0,00	0,00	**129,78**	0,00	**0,00**
33229	ABÓBORA in natura de 1ª qualidade. Características Gerais: ser suficientemente desenvolvida, com o tamanho, aroma, sabor	KG	0	**0,00**	2.563	300	0	2.263	0	0	**0**	8.714,20	1.020,00	0,00	7.694,20	0,00	0,00	**7.694,20**	0,00	**0,00**
18229	ABÓBORA LEITE DE PRIMEIRA QUALIDADE - IN NATURA.	KG	0	**0,00**	134	0	0	134	0	0	**0**	439,52	0,00	0,00	439,52	0,00	0,00	**439,52**	0,00	**0,00**
33333	ABRAÇAD ESCAPE TRA/ORIGINAL/SPAAL	UND	0	**0,00**	1	0	0	1	0	0	**0**	413,33	0,00	0,00	413,33	0,00	0,00	**413,33**	0,00	**0,00**
13519	Abraçadeira de aço de "1"	UND	0	**0,00**	50	0	0	50	0	0	**0**	94,50	0,00	0,00	94,50	0,00	0,00	**94,50**	0,00	**0,00**
5877	ABRAÇADEIRA DE AÇO DE "2"	UND	0	**0,00**	285	0	0	285	0	0	**0**	1.362,30	0,00	0,00	1.362,30	0,00	0,00	**1.362,30**	0,00	**0,00**
13521	Abraçadeira de aço de "4"	UND	0	**0,00**	25	0	0	25	0	0	**0**	258,25	0,00	0,00	258,25	0,00	0,00	**258,25**	0,00	**0,00**
13520	Abraçadeira de aço de 3"	UND	0	**0,00**	180	0	0	180	0	0	**0**	336,20	0,00	0,00	336,20	0,00	0,00	**336,20**	0,00	**0,00**
13518	Abraçadeira de aço de 3/4	UND	0	**0,00**	280	0	0	280	0	0	**0**	546,00	0,00	0,00	546,00	0,00	0,00	**546,00**	0,00	**0,00**
5874	ABRAÇADEIRA DE NYLON 20CM (PTC. 100)	PCT	0	**0,00**	150	0	0	150	0	0	**0**	1.155,00	0,00	0,00	1.155,00	0,00	0,00	**1.155,00**	0,00	**0,00**
5876	ABRAÇADEIRA DE NYLON 40CM (PTC. 100)	PCT	0	**0,00**	130	0	0	130	0	0	**0**	3.248,70	0,00	0,00	3.248,70	0,00	0,00	**3.248,70**	0,00	**0,00**
15994	ABRACADEIRA REFORCADA 3"	UND	0	**0,00**	1	0	0	1	0	0	**0**	32,40	0,00	0,00	32,40	0,00	0,00	**32,40**	0,00	**0,00**
21465	ABRAÇADEIRA U DE AÇO	UND	0	**0,00**	1	0	0	1	0	0	**0**	42,09	0,00	0,00	42,09	0,00	0,00	**42,09**	0,00	**0,00**
17213	ABRILAR 7MG XPE FR 100ML	FRC	0	**0,00**	11	0	0	11	0	0	**0**	481,34	0,00	0,00	481,34	0,00	0,00	**481,34**	0,00	**0,00**
1174	ABSORVENTE HIGIÊNICO, PACOTE COM 08 UND SEM ABAS	PCT	15	**28,50**	0	0	0	15	0	0	**0**	0,00	0,00	0,00	28,50	0,00	0,00	**28,50**	0,00	**0,00**
33659	ACAB. INF.GRAD.RADIAD	UND	0	**0,00**	2	0	0	2	0	0	**0**	391,41	0,00	0,00	391,41	0,00	0,00	**391,41**	0,00	**0,00**
28825	ACEBROFILINA 50MG/5MGML XPE FR 120ML	UND	0	**0,00**	1	0	0	1	0	0	**0**	36,30	0,00	0,00	36,30	0,00	0,00	**36,30**	0,00	**0,00**
18178	ACEROLA BOA QUALIDADE UNIFORME - IN NATURA.	KG	0	**0,00**	187	0	0	187	0	0	**0**	1.320,22	0,00	0,00	1.320,22	0,00	0,00	**1.320,22**	0,00	**0,00**
67780	ACERTALIX 10+2,5MG C 30 COMP	UND	0	**0,00**	1	0	0	1	0	0	**0**	139,58	0,00	0,00	139,58	0,00	0,00	**139,58**	0,00	**0,00**
15915	ACERTANLO 3,5MG+2,5MG C/ 30 COMP	UND	0	**0,00**	8	0	0	8	0	0	**0**	467,94	0,00	0,00	467,94	0,00	0,00	**467,94**	0,00	**0,00**
3379	ACERTANLO 7/5 MG C/30 COMP	CX	0	**0,00**	22	0	0	22	0	0	**0**	1.720,19	0,00	0,00	1.720,19	0,00	0,00	**1.720,19**	0,00	**0,00**
1175	ACERTANLO 75MG	CX	14	**882,98**	0	0	0	14	0	0	**0**	0,00	0,00	0,00	882,98	0,00	0,00	**882,98**	0,00	**0,00**
1176	ACERTIL 10 MG	CX	6	**401,58**	0	0	0	6	0	0	**0**	0,00	0,00	0,00	401,58	0,00	0,00	**401,58**	0,00	**0,00**
1177	ACERTIL 10 MG CX CT TB PLAST X 30 COMP	CX	0	**0,00**	14	0	0	14	0	0	**0**	1.315,76	0,00	0,00	1.315,76	0,00	0,00	**1.315,76**	0,00	**0,00**
1178	ACERTIL 5 MG TB 30 COMP	CX	8	**387,30**	0	0	0	8	0	0	**0**	0,00	0,00	0,00	387,30	0,00	0,00	**387,30**	0,00	**0,00**
18560	ACHEFLAN 5MG CREME BG 30G	UND	0	**0,00**	1	0	0	1	0	0	**0**	63,17	0,00	0,00	63,17	0,00	0,00	**63,17**	0,00	**0,00**
25120	ACHEFLAN CREME BG 60G	UND	0	**0,00**	1	0	0	1	0	0	**0**	113,93	0,00	0,00	113,93	0,00	0,00	**113,93**	0,00	**0,00**
32148	Achocolatado dietetico em pó	UND	0	**0,00**	79	0	0	79	0	0	**0**	1.240,30	0,00	0,00	1.240,30	0,00	0,00	**1.240,30**	0,00	**0,00**
32957	ACHOCOLATADO EM PÓ (EMB DE 1KG) NUTRIWAY	KG	0	**0,00**	253	0	0	253	0	0	**0**	2.884,20	0,00	0,00	2.884,20	0,00	0,00	**2.884,20**	0,00	**0,00**
33078	ACHOCOLATADO EM PÓ – instantâneo, contendo os seguintes ingredientes básicos: açúcar, cacau em pó, soro de leite, extrat	PCT	0	**0,00**	5.584	0	0	5.512	0	0	**72**	27.808,32	0,00	0,00	27.449,76	0,00	0,00	**27.449,76**	4,98	**358,56**
17959	ACHOCOLATADO EM PÓ VITAMÍNICO INSTANTÂNEO, EMBLAGEM 01 KG - MARATÁ	KG	0	**0,00**	16	0	0	16	0	0	**0**	182,40	0,00	0,00	182,40	0,00	0,00	**182,40**	0,00	**0,00**
31188	ACHOCOLATADO EM PÓ. (embalagem 400 g).MARCA:NUTRIWAY. instantâneo, contendo os seguintes ingredientes básicos: açúcar, c	PCT	93	**370,14**	45	0	0	138	0	0	**0**	513,00	0,00	0,00	883,14	0,00	0,00	**883,14**	0,00	**0,00**

ESTADO DE SERGIPE
PREFEITURA MUNICIPAL DE ITABAIANA
Balancete Mensal - Estoque Acumulado - Consolidado

De 01/01/2025 à 31/12/2025

Produto		UND	Saldo Período Anterior		Movimento do Período															
			Acumulado		Estoque (Quantidade)							Valores (R$)								
					Entradas			Saídas				Entrada			Saídas					
			Estoque (A)	Total (B)	Aquis. (C)	Canc. (D)	DOA/ADJ/IAQ/DAC/T/CON (E)	Req/ED/T/ES (F)	RGL ESTOQ. (G)	Estorno (H)	Saldo (A+C-D+E-F-G+H)	Aquis. (I)	Canc. (J)	DOA/ADJ/IAQ/DAC/T/CON (K)	Req/ED/T/ES (L)	RGL ESTOQ. (M)	Estorno. (N)	Total (P) (L+M-N)	Vl. Médio	Total (B+I-J+D-L-M+N)
Entidade: PREFEITURA MUNICIPAL DE ITABAIANA																				
22047	ACICLOVIR 200MG	CP	24.118	**4.914,78**	75.000	0	0	67.118	0	0	**32.000**	11.250,00	0,00	0,00	11.364,78	0,00	0,00	**11.364,78**	0,15	**4.800,00**
20874	ACICLOVIR 400MG CX 30 COMP	UND	0	**0,00**	2	0	0	2	0	0	**0**	345,66	0,00	0,00	345,66	0,00	0,00	**345,66**	0,00	**0,00**
1182	ACICLOVIR CREME 50 MG/G 10 G	TUB	0	**0,00**	3.001	1.500	0	1	0	0	**1.500**	6.896,56	3.435,00	0,00	26,56	0,00	0,00	**26,56**	2,29	**3.435,00**
20530	ACICLOVIR, DOSAGEM 50MG/G, CREME (BISNAGA 10G)	BIS	2.369	**5.438,46**	6.500	0	0	5.369	0	0	**3.500**	14.755,00	0,00	0,00	12.225,15	0,00	0,00	**12.225,15**	2,2767	**7.968,31**
22053	ÁCIDO ACETILSALICÍLICO 100MG	UND	12.350	**617,50**	0	0	0	0	0	0	**12.350**	0,00	0,00	0,00	0,00	0,00	0,00	**0,00**	0,05	**617,50**
31666	ÁCIDO ACETILSALICÍLICO 100MG.	CP	159.505	**6.923,90**	400.000	0	0	336.860	0	0	**222.645**	16.000,00	0,00	0,00	13.593,3024	0,00	0,00	**13.593,3024**	0,0419	**9.330,5976**
23075	ÁCIDO ACETILSALICÍLICO, 500MG	CP	200	**38,00**	2.000	0	0	120	0	0	**2.080**	640,00	0,00	0,00	22,80	0,00	0,00	**22,80**	0,315	**655,20**
20603	ÁCIDO ACETILSALISÍLICO, 500MG	CP	0	**0,00**	7.000	0	0	1.280	0	0	**5.720**	1.330,00	0,00	0,00	243,20	0,00	0,00	**243,20**	0,19	**1.086,80**
31676	ÁCIDO ASCÓRBICO (COMPRIMIDO EFERVESCENTE; ASSOCIADO Á CITRATO DE ZINCO; 1G + 10)	CP	0	**0,00**	2.890	0	0	2.890	0	0	**0**	1.500,90	0,00	0,00	1.500,90	0,00	0,00	**1.500,90**	0,00	**0,00**
23996	Ácido ascórbico 100 mg/ml, injetável, 5 ml	AMP	843	**598,53**	3.300	100	0	2.943	0	0	**1.100**	2.382,00	74,00	0,00	2.107,5414	0,00	0,00	**2.107,5414**	0,7264	**798,9886**
32482	Ácido Ascórbico Associado Ao Aspartato De Arginina; Concentração: 1 G + 1 G; Efervescente, tubo com 16 cp	TUB	0	**0,00**	150	0	0	0	0	0	**150**	1.426,50	0,00	0,00	0,00	0,00	0,00	**0,00**	9,51	**1.426,50**
31667	ÁCIDO FÓLICO (DOSAGEM 0,2 MG/ML, GOTAS) 30ML	FRC	2.000	**5.600,00**	3.500	0	0	2.900	0	0	**2.600**	9.695,00	0,00	0,00	8.093,00	0,00	0,00	**8.093,00**	2,77	**7.202,00**
22031	ÁCIDO FOLÍNICO 15MG	UND	1.000	**1.800,00**	8.000	0	0	1.000	0	0	**8.000**	6.960,00	0,00	0,00	1.800,00	0,00	0,00	**1.800,00**	0,87	**6.960,00**
23	ÁCIDO MURIATO - 1 LITRO	UND	28	**192,92**	1.212	0	0	955	0	0	**285**	5.429,76	0,00	0,00	4.285,63	0,00	0,00	**4.285,63**	4,6914	**1.337,05**
28281	ÁCIDO TRANEXÂMICO (DOSAGEM: 250 MG)	CP	1.512	**1.330,56**	2.967	0	0	1.512	0	0	**2.967**	4.774,80	0,00	0,00	1.330,56	0,00	0,00	**1.330,56**	1,6093	**4.774,80**
24570	ÁCIDO URSODESOXICÓLICO 300MG	CP	0	**0,00**	1	0	0	1	0	0	**0**	153,88	0,00	0,00	153,88	0,00	0,00	**153,88**	0,00	**0,00**
20517	ÁCIDO VALPRÓICO, DOSAGEM: 250 MG (VALPROATO DE SÓDIO)	CP	65.865	**25.028,70**	70.000	0	0	105.865	0	0	**30.000**	16.100,00	0,00	0,00	34.228,70	0,00	0,00	**34.228,70**	0,23	**6.900,00**
20518	ÁCIDO VALPRÓICO, DOSAGEM: 500 MG (VALPROATO DE SÓDIO)	CP	45.050	**26.579,50**	107.500	0	0	112.720	0	0	**39.830**	62.725,00	0,00	0,00	66.153,30	0,00	0,00	**66.153,30**	0,5813	**23.151,20**
31668	ÁCIDOS GRAXOS ESSENCIAIS (AGE) 200 ML	FRC	1.668	**8.340,00**	3.173	0	0	3.156	0	0	**1.685**	15.865,00	0,00	0,00	15.780,00	0,00	0,00	**15.780,00**	5,00	**8.425,00**
26886	ÁCOOL 70% LÍQUIDO 1 LITRO	UND	23	**187,2985**	12	0	0	34	0	0	**1**	98,40	0,00	0,00	277,5325	0,00	0,00	**277,5325**	8,166	**8,166**
14670	Acrílico fosco premium galão 3,6	GAL	0	**0,00**	35	0	0	35	0	0	**0**	1.400,00	0,00	0,00	1.400,00	0,00	0,00	**1.400,00**	0,00	**0,00**
5567	ACRÍLICO FOSCO PREMIUM LATÃO 18LT	LA	0	**0,00**	48	0	0	48	0	0	**0**	7.920,00	0,00	0,00	7.920,00	0,00	0,00	**7.920,00**	0,00	**0,00**
5568	ACRÍLICO SEMI-BRILHO PREMIUM 18L	LA	0	**0,00**	52	0	0	52	0	0	**0**	15.600,00	0,00	0,00	15.600,00	0,00	0,00	**15.600,00**	0,00	**0,00**
14671	Acrílico semi-brilho premium 3,6l	GAL	0	**0,00**	50	0	0	50	0	0	**0**	3.600,00	0,00	0,00	3.600,00	0,00	0,00	**3.600,00**	0,00	**0,00**
33079	AÇÚCAR - cristal branco, sacarose obtida da cana de açúcar; tipo refinado; com aspecto, cor, cheiro próprio; sabor doce;	KG	0	**0,00**	10.803	0	0	10.803	0	0	**0**	37.607,02	0,00	0,00	37.607,02	0,00	0,00	**37.607,02**	0,00	**0,00**
7001	ACUCAR CRISTAL 1KG	KG	43	**171,9012**	120	0	0	117	0	0	**46**	498,00	0,00	0,00	476,7012	0,00	0,00	**476,7012**	4,20	**193,20**
24533	AÇÚCAR TIPO CRISTAL 1KG - fardo com 30 kg	FD	2	**230,00**	439	10	0	431	0	10	**0**	50.485,00	1.150,00	0,00	50.715,00	0,00	1.150,00	**49.565,00**	0,00	**0,00**
32185	AÇUCAR- CRISTAL BRANCO EMB.1KG - PINDORAMA.	KG	0	**0,00**	3.993	0	0	3.993	0	0	**0**	11.939,07	0,00	0,00	11.939,07	0,00	0,00	**11.939,07**	0,00	**0,00**
31189	AÇÚCAR.(embalagem 1 Kg).Fardo com 30 Kg.MARCA: PINDORAMA.cristal branco, sacarose obtida da cana de açúcar; tipo refinad	KG	295	**988,25**	0	0	0	295	0	0	**0**	0,00	0,00	0,00	988,25	0,00	0,00	**988,25**	0,00	**0,00**
24987	ACUMULADOR HIDRAULICO	UND	0	**0,00**	7	0	0	7	0	0	**0**	9.073,7101	0,00	0,00	9.073,7101	0,00	0,00	**9.073,7101**	0,00	**0,00**
13381	AD-TIL SOL FR 20 ML	FRC	0	**0,00**	2	0	0	2	0	0	**0**	40,25	0,00	0,00	40,25	0,00	0,00	**40,25**	0,00	**0,00**
13641	Adaptador compressão para tubo de PEAD 20mm	UND	0	**0,00**	150	0	0	150	0	0	**0**	600,00	0,00	0,00	600,00	0,00	0,00	**600,00**	0,00	**0,00**
24103	Adaptador misto 25x3/4	UND	0	**0,00**	120	0	0	120	0	0	**0**	60,00	0,00	0,00	60,00	0,00	0,00	**60,00**	0,00	**0,00**
24104	Adaptador misto 32x1	UND	0	**0,00**	130	0	0	130	0	0	**0**	130,00	0,00	0,00	130,00	0,00	0,00	**130,00**	0,00	**0,00**
24105	Adaptador misto 50x1.1/2	UND	0	**0,00**	123	0	0	123	0	0	**0**	375,15	0,00	0,00	375,15	0,00	0,00	**375,15**	0,00	**0,00**
29246	Adaptador para dispositivo de aspiração	UND	0	**0,00**	3	0	0	3	0	0	**0**	29,34	0,00	0,00	29,34	0,00	0,00	**29,34**	0,00	**0,00**
33123	ADDERA CAL 1000UI 30CPR NOVO	UND	0	**0,00**	5	0	0	5	0	0	**0**	464,99	0,00	0,00	464,99	0,00	0,00	**464,99**	0,00	**0,00**
31597	ADDERA CAL 2000 UI C/ 30 COMP	UND	0	**0,00**	15	0	0	15	0	0	**0**	1.557,73	0,00	0,00	1.557,73	0,00	0,00	**1.557,73**	0,00	**0,00**

De 01/01/2025 à 31/12/2025

Produto		UND	Saldo Período Anterior		Movimento do Período															
			Acumulado		Estoque (Quantidade)							Valores (R$)								
					Entradas			Saidas				Entrada			Saídas					
			Estoque (A)	Total (B)	Aquis. (C)	Canc. (D)	DOA/ADJ/IAQ/DAC/T/CON (E)	Req/ED/T/ES (F)	RGL ESTOQ. (G)	Estorno (H)	Saldo (A+C-D+E-F-G+H)	Aquis. (I)	Canc. (J)	DOA/ADJ/IAQ/DAC/T/CON (K)	Req/ED/T/ES (L)	RGL ESTOQ. (M)	Estorno. (N)	Total (P) (L+M-N)	Vl. Médio	Total (B+I-J+D-L-M+N)
Entidade: PREFEITURA MUNICIPAL DE ITABAIANA																				
67323	ADDERA CAL 2000UI 90CPR	UND	0	**0,00**	1	0	0	1	0	0	**0**	223,74	0,00	0,00	223,74	0,00	0,00	**223,74**	0,00	**0,00**
21641	ADDERA D3 10.000UI CX 4 CAP	UND	0	**0,00**	4	0	0	4	0	0	**0**	244,47	0,00	0,00	244,47	0,00	0,00	**244,47**	0,00	**0,00**
32951	ADDERA D3 10000UI 10CPR	UND	0	**0,00**	3	0	0	3	0	0	**0**	274,22	0,00	0,00	274,22	0,00	0,00	**274,22**	0,00	**0,00**
3410	ADDERA D3 1000UI COMP REV X 30	UND	0	**0,00**	3	0	0	3	0	0	**0**	205,48	0,00	0,00	205,48	0,00	0,00	**205,48**	0,00	**0,00**
32652	ADDERA D3 132UI GTS FR 10ML	UND	0	**0,00**	38	3	0	35	0	3	**0**	4.127,90	330,10	0,00	4.127,90	0,00	330,10	**3.797,80**	0,00	**0,00**
66797	ADDERA D3 14.000UI CAP	UND	0	**0,00**	9	0	0	9	0	0	**0**	615,14	0,00	0,00	615,14	0,00	0,00	**615,14**	0,00	**0,00**
25085	ADDERA D3 400UI/ML GTS FR X 10ML	UND	0	**0,00**	1	0	0	1	0	0	**0**	128,87	0,00	0,00	128,87	0,00	0,00	**128,87**	0,00	**0,00**
3411	ADDERA D3 50.000 UI COMP C/4 REV	CX	0	**0,00**	20	0	0	20	0	0	**0**	2.777,89	0,00	0,00	2.777,89	0,00	0,00	**2.777,89**	0,00	**0,00**
17836	ADDERA D3 50.000UI CX 4 CAP MOLE	UND	0	**0,00**	40	3	0	37	0	3	**0**	5.639,21	423,75	0,00	5.639,21	0,00	423,75	**5.215,46**	0,00	**0,00**
3412	ADDERA D3 5000 UI 4 CP	CX	0	**0,00**	6	0	0	6	0	0	**0**	848,93	0,00	0,00	848,93	0,00	0,00	**848,93**	0,00	**0,00**
20171	ADDERA D3 7.000UI COMP REV X 4	UND	0	**0,00**	19	0	0	19	0	0	**0**	738,17	0,00	0,00	738,17	0,00	0,00	**738,17**	0,00	**0,00**
15847	ADDERA D3 7000UI C/ 10 CAP MOLE	CX	0	**0,00**	3	0	0	3	0	0	**0**	124,52	0,00	0,00	124,52	0,00	0,00	**124,52**	0,00	**0,00**
3413	ADDERA D3 7000UI C4	CX	0	**0,00**	14	0	0	14	0	0	**0**	573,06	0,00	0,00	573,06	0,00	0,00	**573,06**	0,00	**0,00**
3414	ADDERA D3 7000UI CX 10 COMP REV	CX	0	**0,00**	2	0	0	2	0	0	**0**	78,92	0,00	0,00	78,92	0,00	0,00	**78,92**	0,00	**0,00**
15832	ADDERA D3 7000UI CX C/ 4 CAP MOLE	UND	0	**0,00**	11	0	0	11	0	0	**0**	451,78	0,00	0,00	451,78	0,00	0,00	**451,78**	0,00	**0,00**
5751	ADESIVO PARA RESINA, SISTEMA ADESIVO FOTOPOLIMERIZÁVEL PARA ESMALTE E DENTINA, NANOPARTICULAS, MONOCOMPETENTE, 4ML	UND	0	**0,00**	300	0	0	180	0	0	**120**	3.873,00	0,00	0,00	2.323,80	0,00	0,00	**2.323,80**	12,91	**1.549,20**
15577	Adesivo para resina,em embalagem de no mínimo 4ml cada - MAQUIRA	UND	20	**271,80**	0	0	0	0	0	0	**20**	0,00	0,00	0,00	0,00	0,00	0,00	**0,00**	13,59	**271,80**
1190	ADESIVO TRANSDÉRMICO DE NICOTINA 14 MG	PCT	132	**992,81**	0	0	0	132	0	0	**0**	0,00	0,00	0,00	992,81	0,00	0,00	**992,81**	0,00	**0,00**
1191	ADESIVO TRANSDÉRMICO DE NICOTINA 21 MG	PCT	166	**722,07**	0	0	0	166	0	0	**0**	0,00	0,00	0,00	722,07	0,00	0,00	**722,07**	0,00	**0,00**
1192	ADESIVO TRANSDÉRMICO DE NICOTINA 7 MG	PCT	82	**331,28**	0	0	0	82	0	0	**0**	0,00	0,00	0,00	331,28	0,00	0,00	**331,28**	0,00	**0,00**
22095	ADINOS GEL CR 15GR	TUB	0	**0,00**	1	0	0	1	0	0	**0**	19,69	0,00	0,00	19,69	0,00	0,00	**19,69**	0,00	**0,00**
33791	ADINOS GEL CR 30GR	TUB	0	**0,00**	4	0	0	4	0	0	**0**	201,15	0,00	0,00	201,15	0,00	0,00	**201,15**	0,00	**0,00**
19646	ADIPET 40MG C/ 42 COMP	UND	0	**0,00**	1	0	0	1	0	0	**0**	64,48	0,00	0,00	64,48	0,00	0,00	**64,48**	0,00	**0,00**
23683	ADIPÔMETRO CLÍNICO, SENSIBILIDADE DE 1MM, BASE EM ALUMÍNIO C/ REVESTIMENTO, PINTURA EPÓXI, PRESSÃO 10G/MM2	UND	1	**345,00**	0	0	0	0	0	0	**1**	0,00	0,00	0,00	0,00	0,00	0,00	**0,00**	345,00	**345,00**
21516	Adipômetro tipo/tecnologia analógico/ material confecção clínico molas de metal	UND	4	**652,00**	0	0	0	0	0	0	**4**	0,00	0,00	0,00	0,00	0,00	0,00	**0,00**	163,00	**652,00**
28441	ADITIVO TIPO ARLA 32 20 LITROS CAMINHÕES/ ÔNIBUS.	BD	0	**0,00**	83	30	0	53	0	30	**0**	6.842,52	2.473,20	0,00	6.842,52	0,00	2.473,20	**4.369,32**	0,00	**0,00**
1193	ADOÇANTE DIETÉTICO, FRASCO COM 100 MILILITROS.	UND	144	**228,00**	0	0	0	144	0	0	**0**	0,00	0,00	0,00	228,00	0,00	0,00	**228,00**	0,00	**0,00**
3249	ADOÇANTE LÍQUIDO 100 ML	UND	0	**0,00**	1.200	0	0	1.200	0	0	**0**	4.164,00	0,00	0,00	4.164,00	0,00	0,00	**4.164,00**	0,00	**0,00**
28649	ADOÇANTE LÍQUIDO DIETÉTICO EMBALAGEM DE 100ML- MARCA MARATÁ.	UND	0	**0,00**	75	0	0	75	0	0	**0**	200,25	0,00	0,00	200,25	0,00	0,00	**200,25**	0,00	**0,00**
32269	ADORLAN 50MG CX 20COMP	UND	0	**0,00**	6	0	0	6	0	0	**0**	291,73	0,00	0,00	291,73	0,00	0,00	**291,73**	0,00	**0,00**
23076	ADRENALINA (EPINEFRINA) 1MG/ML	AMP	200	**236,00**	300	0	0	300	0	0	**200**	276,00	0,00	0,00	328,00	0,00	0,00	**328,00**	0,92	**184,00**
33045	ADVANTAN 1 MG/G CREM DERM 15 G - REFERENCIA	UND	0	**0,00**	7	0	0	7	0	0	**0**	703,48	0,00	0,00	703,48	0,00	0,00	**703,48**	0,00	**0,00**
18715	ADVANTAN 1MG/ML SOL GT 20ML	UND	0	**0,00**	2	0	0	2	0	0	**0**	202,75	0,00	0,00	202,75	0,00	0,00	**202,75**	0,00	**0,00**
1195	ADVANTAN 1MGG CR 15G	UND	0	**0,00**	1	0	0	1	0	0	**0**	78,07	0,00	0,00	78,07	0,00	0,00	**78,07**	0,00	**0,00**
16686	ADVANTAN LOC 20GR	UND	0	**0,00**	1	0	0	1	0	0	**0**	94,89	0,00	0,00	94,89	0,00	0,00	**94,89**	0,00	**0,00**
34097	ADVIL 400MG CX 8 CAP	UND	0	**0,00**	4	0	0	4	0	0	**0**	97,79	0,00	0,00	97,79	0,00	0,00	**97,79**	0,00	**0,00**
34098	ADVIL 400MG FR 16 CAP	UND	0	**0,00**	2	0	0	2	0	0	**0**	80,48	0,00	0,00	80,48	0,00	0,00	**80,48**	0,00	**0,00**
32315	aerodini spray	UND	0	**0,00**	3	0	0	3	0	0	**0**	141,24	0,00	0,00	141,24	0,00	0,00	**141,24**	0,00	**0,00**
20854	AEROLIN SPRAY 200DOS	UND	0	**0,00**	3	0	0	3	0	0	**0**	71,40	0,00	0,00	71,40	0,00	0,00	**71,40**	0,00	**0,00**

Produto		UND	Saldo Período Anterior		Movimento do Período															
			Acumulado		Estoque (Quantidade)							Valores (R$)								
					Entradas			Saidas				Entrada			Saídas					
			Estoque (A)	Total (B)	Aquis. (C)	Canc. (D)	DOA/ADJ/IAQ/DAC/T/CON (E)	Req/ED/T/ES (F)	RGL ESTOQ. (G)	Estorno (H)	Saldo (A+C-D+E-F-G+H)	Aquis. (I)	Canc. (J)	DOA/ADJ/IAQ/DAC/T/CON (K)	Req/ED/T/ES (L)	RGL ESTOQ. (M)	Estorno. (N)	Total (P) (L+M-N)	Vl. Médio	Total (B+I-J+D-L-M+N)
Entidade: PREFEITURA MUNICIPAL DE ITABAIANA																				
25251	AFASTADOR CIRÚRGICO MANUAL, MODELO: FARABEUF, PONTAS DUPLAS, CERCA DE 10MM X 12CM	UND	0	**0,00**	10	0	0	0	0	0	**10**	140,00	0,00	0,00	0,00	0,00	0,00	**0,00**	14,00	**140,00**
22096	AFASTADOR ODONTOLÓGICO, TIPO: ABRIDOR DE BOCA, TAMANHO: ADULTO E INFANTIL, SILICONE	UND	0	**0,00**	140	0	0	3	0	0	**137**	973,00	0,00	0,00	20,85	0,00	0,00	**20,85**	6,95	**952,15**
2881	AGENDA ANOTAÇÃO EXECUTIVA TILIBRA	UND	80	**824,00**	0	0	0	80	0	0	**0**	0,00	0,00	0,00	824,00	0,00	0,00	**824,00**	0,00	**0,00**
6065	Agenda executiva media	UND	0	**0,00**	17	0	0	17	0	0	**0**	1.615,00	0,00	0,00	1.615,00	0,00	0,00	**1.615,00**	0,00	**0,00**
5564	AGENDA EXECUTIVA MEDIA.	UND	5	**107,50**	0	0	0	0	0	0	**5**	0,00	0,00	0,00	0,00	0,00	0,00	**0,00**	21,50	**107,50**
33444	AGENDA EXECUTIVA/COMERCIAL DO ANO ATUAL, MEDINDO APROXIMADAMENTE 123 X 166. MARCA: TILIBRA.	UND	0	**0,00**	9	0	0	9	0	0	**0**	169,92	0,00	0,00	169,92	0,00	0,00	**169,92**	0,00	**0,00**
24388	Agenda executiva/comercial; do ano atual medindo aproximadamente 123x166	UND	0	**0,00**	145	0	0	145	0	0	**0**	2.737,60	0,00	0,00	2.737,60	0,00	0,00	**2.737,60**	0,00	**0,00**
1197	AGLUCOSE 100 MG CAIXA COM 30 COMPRIMIDOS	CX	0	**0,00**	21	0	0	21	0	0	**0**	1.232,61	0,00	0,00	1.232,61	0,00	0,00	**1.232,61**	0,00	**0,00**
33851	AGOGÔ.	UND	0	**0,00**	2	0	0	2	0	0	**0**	271,16	0,00	0,00	271,16	0,00	0,00	**271,16**	0,00	**0,00**
24616	AGOMELATINA 25MG	CP	500	**3.265,00**	4.500	0	0	2.716	0	0	**2.284**	18.900,00	0,00	0,00	12.572,20	0,00	0,00	**12.572,20**	4,20	**9.592,80**
25685	ÁGUA DESTILADA 5ML (ÁGUA PARA INJEÇÃO)	AMP	0	**0,00**	5.000	0	0	0	0	0	**5.000**	1.050,00	0,00	0,00	0,00	0,00	0,00	**0,00**	0,21	**1.050,00**
1200	ÁGUA DESTILADA P/ AUTOCLAVE 5L	UND	30	**270,00**	0	0	0	30	0	0	**0**	0,00	0,00	0,00	270,00	0,00	0,00	**270,00**	0,00	**0,00**
20786	Água destilada, aspecto físico: bidestilada, estéril, apirogênica, galão com 5 litros	GAL	0	**0,00**	250	0	0	200	0	0	**50**	2.110,00	0,00	0,00	1.688,00	0,00	0,00	**1.688,00**	8,44	**422,00**
31433	ÁGUA DESTILADA, BIDESTILADA, ESTÉRIL, APIROGÊNICA, GALÃO COM 5 LITROS	UND	50	**552,00**	0	0	0	50	0	0	**0**	0,00	0,00	0,00	552,00	0,00	0,00	**552,00**	0,00	**0,00**
2882	ÁGUA MINERAL 20 LT	UND	0	**0,00**	14.653	477	0	13.661	0	477	**515**	73.252,9847	2.269,90	0,00	70.502,8526	0,00	2.269,90	**68.232,9526**	5,3401	**2.750,1321**
2883	ÁGUA MINERAL COPO 48 UNIDADES	UND	0	**0,00**	1.440	34	0	1.106	0	34	**300**	29.666,80	691,08	0,00	23.612,80	0,00	691,08	**22.921,72**	20,18	**6.054,00**
740	ÁGUA MINERAL GARRAFÃO COM 20 LITROS	UND	0	**0,00**	362	0	0	362	0	0	**0**	3.255,95	0,00	0,00	3.255,95	0,00	0,00	**3.255,95**	0,00	**0,00**
21903	Água mineral natural acondicionada em copo descartável de polipropileno 300 ml, caixa com 48 unidades.	CX	0	**0,00**	120	0	0	120	0	0	**0**	2.814,00	0,00	0,00	2.814,00	0,00	0,00	**2.814,00**	0,00	**0,00**
16724	Água Mineral Natural Acondicionada em garrafa de 500 ml, fardos com 12 unidades.	FD	0	**0,00**	90	0	0	90	0	0	**0**	792,00	0,00	0,00	792,00	0,00	0,00	**792,00**	0,00	**0,00**
26782	AGUA MINERALSEM GAS, EM COPO TRANSPARENTE DE 300 ML	UND	0	**0,00**	1.536	0	0	1.536	0	0	**0**	1.052,16	0,00	0,00	1.052,16	0,00	0,00	**1.052,16**	0,00	**0,00**
30307	Água Oxigenada 10 volumes: Solução antisséptica para assepsia de ferimentos, com princípio ativo sendo o Peróxido de	FRC	0	**0,00**	5	0	0	5	0	0	**0**	82,50	0,00	0,00	82,50	0,00	0,00	**82,50**	0,00	**0,00**
1203	ÁGUA OXIGENADA, 10 VOLUMES, FRASCO COM 1000 ML	UND	100	**420,00**	0	0	0	0	0	0	**100**	0,00	0,00	0,00	0,00	0,00	0,00	**0,00**	4,20	**420,00**
13789	AGUA SANITARIA 1L CX COM 12 UND	CX	0	**0,00**	3.328	0	0	3.197	0	0	**131**	59.904,00	0,00	0,00	57.546,00	0,00	0,00	**57.546,00**	18,00	**2.358,00**
1205	ÁGUA SANITÁRIA COMUM, FRASCO COM 1 LITRO	UND	42	**88,20**	24	0	0	66	0	0	**0**	60,00	0,00	0,00	148,20	0,00	0,00	**148,20**	0,00	**0,00**
14674	Aguarrás 900ml	UND	0	**0,00**	120	0	0	120	0	0	**0**	1.584,00	0,00	0,00	1.584,00	0,00	0,00	**1.584,00**	0,00	**0,00**
30344	Agulha 20 x 5,5: Agulha hipodérmica, 20 x 0,55 mm, haste de aço inoxidável com ponta tipo bisel trifacetado siliconizad	CX	0	**0,00**	15	0	0	15	0	0	**0**	134,10	0,00	0,00	134,10	0,00	0,00	**134,10**	0,00	**0,00**
1207	AGULHA DE RAQUI DESCARTÁVEL 21G X 3 80X8	UND	5	**33,50**	0	0	0	0	0	0	**5**	0,00	0,00	0,00	0,00	0,00	0,00	**0,00**	6,70	**33,50**
6565	AGULHA DESC. HIPODERMICA 30X8 COM 100 UND	CX	18	**96,30**	0	0	0	0	0	0	**18**	0,00	0,00	0,00	0,00	0,00	0,00	**0,00**	5,35	**96,30**
1208	AGULHA DESCARTÁVEL - 25 X 7	UND	7	**44,03**	0	0	0	0	0	0	**7**	0,00	0,00	0,00	0,00	0,00	0,00	**0,00**	6,29	**44,03**
1209	AGULHA DESCARTÁVEL 13 X 3, 8 27, 5G, CAIXA COM 100 UNIDADES	CX	10	**61,00**	0	0	0	0	0	0	**10**	0,00	0,00	0,00	0,00	0,00	0,00	**0,00**	6,10	**61,00**
1210	AGULHA DESCARTAVEL HIPODERMICA 20 X 5, 5 (24G X 3/4) CAIXA C/100 UND	CX	50	**265,00**	0	0	0	0	0	0	**50**	0,00	0,00	0,00	0,00	0,00	0,00	**0,00**	5,30	**265,00**
1211	AGULHA DESCARTAVEL HIPODERMICA 25 X 07 CAIXA C/100 UND	CX	30	**160,50**	0	0	0	0	0	0	**30**	0,00	0,00	0,00	0,00	0,00	0,00	**0,00**	5,35	**160,50**
1212	AGULHA DESCARTAVEL HIPODERMICA 30 X 07 CAIXA C/100 UND	CX	30	**160,50**	0	0	0	0	0	0	**30**	0,00	0,00	0,00	0,00	0,00	0,00	**0,00**	5,35	**160,50**

Produto		UND	Saldo Período Anterior		Movimento do Período															
			Acumulado		Estoque (Quantidade)							Valores (R$)								
					Entradas			Saidas				Entrada			Saídas					
			Estoque (A)	Total (B)	Aquis. (C)	Canc. (D)	DOA/ADJ/IAQ/DAC/T/CON (E)	Req/ED/T/ES (F)	RGL ESTOQ. (G)	Estorno (H)	Saldo (A+C-D+E-F-G+H)	Aquis. (I)	Canc. (J)	DOA/ADJ/IAQ/DAC/T/CON (K)	Req/ED/T/ES (L)	RGL ESTOQ. (M)	Estorno. (N)	Total (P) (L+M-N)	Vl. Médio	Total (B+I-J+D-L-M+N)
Entidade: PREFEITURA MUNICIPAL DE ITABAIANA																				
1213	AGULHA DESCARTAVEL HIPODERMICA 30 X 08 CAIXA C/100 UND	CX	30	**160,50**	0	0	0	0	0	0	**30**	0,00	0,00	0,00	0,00	0,00	0,00	**0,00**	5,35	**160,50**
1214	AGULHA DESCARTÁVEL TAMANHO 13 X 4, 5 CAIXA C/100 UND	CX	20	**111,80**	0	0	0	0	0	0	**20**	0,00	0,00	0,00	0,00	0,00	0,00	**0,00**	5,59	**111,80**
1215	AGULHA DESCARTÁVEL TAMANHO 13 X 4,5	UND	7	**46,47**	0	0	0	0	0	0	**7**	0,00	0,00	0,00	0,00	0,00	0,00	**0,00**	6,6386	**46,47**
3439	AGULHA DESCARTÁVEL TAMANHO 20 X 5, 5, CAIXA COM 100 UNIDADES	UND	7	**37,41**	0	0	0	0	0	0	**7**	0,00	0,00	0,00	0,00	0,00	0,00	**0,00**	5,3443	**37,41**
1217	AGULHA DESCARTÁVEL TAMANHO 25 X 6	UND	400	**21,80**	0	0	0	0	0	0	**400**	0,00	0,00	0,00	0,00	0,00	0,00	**0,00**	0,0545	**21,80**
1218	AGULHA DESCARTÁVEL TAMANHO 25 X 6, CAIXA COM 100 UNIDADES	CX	3.346	**894,07**	0	0	0	0	0	0	**3.346**	0,00	0,00	0,00	0,00	0,00	0,00	**0,00**	0,2672	**894,07**
1219	AGULHA DESCARTÁVEL TAMANHO 25 X 7, CAIXA COM100 UNIDADES	UND	1.295	**300,55**	0	0	0	0	0	0	**1.295**	0,00	0,00	0,00	0,00	0,00	0,00	**0,00**	0,2321	**300,55**
1220	AGULHA DESCARTÁVEL TAMANHO 25 X 8, CAIXA COM 100 UNIDADES	UND	2	**10,75**	0	0	0	0	0	0	**2**	0,00	0,00	0,00	0,00	0,00	0,00	**0,00**	5,375	**10,75**
1221	AGULHA DESCARTÁVEL TAMANHO 30 X 7, CAIXA COM 100 UNIDADES	CX	10	**53,91**	0	0	0	0	0	0	**10**	0,00	0,00	0,00	0,00	0,00	0,00	**0,00**	5,391	**53,91**
1222	AGULHA DESCARTÁVEL TAMANHO 30 X 8 CAIXA COM 100 UNIDADES	UND	20	**107,83**	0	0	0	0	0	0	**20**	0,00	0,00	0,00	0,00	0,00	0,00	**0,00**	5,3915	**107,83**
23263	Agulha dupla 80/11, largura 3m	UND	0	**0,00**	30	0	0	30	0	0	**0**	435,00	0,00	0,00	435,00	0,00	0,00	**435,00**	0,00	**0,00**
25982	Agulha dupla 90/14, largura 4m	UND	0	**0,00**	25	0	0	25	0	0	**0**	462,50	0,00	0,00	462,50	0,00	0,00	**462,50**	0,00	**0,00**
29875	AGULHA GALONEIRA (DIVERSOS TAMANHOS) - PCT COM 10 UND	PÇ	0	**0,00**	22	0	0	22	0	0	**0**	402,60	0,00	0,00	402,60	0,00	0,00	**402,60**	0,00	**0,00**
25254	AGULHA GENGIVAL, TAMANHO 30G LONGA, TIPO PONTA BISEL TRIFACETADO, CONEXÃO ADAPTÁVEL Á SERINGA CARPULE	UND	20	**448,00**	0	0	0	0	0	0	**20**	0,00	0,00	0,00	0,00	0,00	0,00	**0,00**	22,40	**448,00**
31308	AGULHA HIPODÉRMICA 0,45X13, AÇO INOXIDÁVEL SILICONADO, 26G 1/2, PONTA BISEL CURTO TRIFACETADO.	CX	200	**1.060,00**	1.250	0	0	0	0	0	**1.450**	7.285,00	0,00	0,00	0,00	0,00	0,00	**0,00**	5,7552	**8.345,00**
31309	AGULHA HIPODÉRMICA 0,55X20, AÇO INOXIDÁVEL SILICONADO, DIMENSÃO 24G 3/4	CX	150	**825,00**	600	0	0	0	0	0	**750**	3.300,00	0,00	0,00	0,00	0,00	0,00	**0,00**	5,50	**4.125,00**
27151	AGULHA HIPODÉRMICA 0,55X20, AÇO INOXIDÁVEL SILICONADO, DIMENSÃO: 24G 3/4, PONTA: BISEL CURTO TRIFACETADO,	CX	150	**1.110,00**	525	25	0	50	0	0	**600**	3.039,75	144,75	0,00	370,00	0,00	0,00	**370,00**	6,0583	**3.635,00**
31310	AGULHA HIPODÉRMICA 0,7X25, AÇO INOXIDÁVEL SILICONADO, 22G 1	UND	700	**4.879,00**	550	0	0	0	0	0	**1.250**	3.833,50	0,00	0,00	0,00	0,00	0,00	**0,00**	6,97	**8.712,50**
27187	AGULHA HIPODÉRMICA 0,7X25, AÇO INOXIDÁVEL SILICONADO, 22G 1, PONTA: BISEL CURTO TRIFACETADO, CONECTOR LUER	CX	70	**502,60**	0	0	0	30	0	0	**40**	0,00	0,00	0,00	215,40	0,00	0,00	**215,40**	7,18	**287,20**
27192	AGULHA HIPODÉRMICA 0,8X25, AÇO INOXIDÁVEL SILICONADO, 21G 1, PONTA: BISEL CURTO TRIFACETADO, CONECTOR LUER	CX	550	**3.531,00**	600	0	0	70	0	0	**1.080**	3.840,00	0,00	0,00	384,80	0,00	0,00	**384,80**	6,4687	**6.986,20**
27193	AGULHA HIPODÉRMICA 0,8X30, AÇO INOXIDÁVEL SILICONADO, DIMENSÃO: 21G 1 1/4, PONTA: BISEL CURTO TRIFACETADO,	CX	150	**735,00**	600	0	0	50	0	0	**700**	3.960,00	0,00	0,00	245,00	0,00	0,00	**245,00**	6,3571	**4.450,00**
25441	AGULHA HIPODÉRMICA 13X4,5 ,TIPO PONTA BISEL CURTO TRIFACETADO, ESTÉRIL, DESCARTÁVEL, CAIXA C/ 100UND	CX	100	**939,00**	0	0	0	50	0	0	**50**	0,00	0,00	0,00	469,50	0,00	0,00	**469,50**	9,39	**469,50**
23827	Agulha hipodérmica 21gx1 1,4´´, ponta: bisel curto trifacetado, conector luer lock ou slip em plástico, caixa c/ 100und	UND	498	**5.353,50**	0	0	0	0	0	0	**498**	0,00	0,00	0,00	0,00	0,00	0,00	**0,00**	10,75	**5.353,50**
20974	Agulha hipodérmica 21gx11,4 , estéril, descartável, embalagem individual, caixa c/ 100und - SALDANHA RODRIGUES	CX	40	**316,00**	0	0	0	0	0	0	**40**	0,00	0,00	0,00	0,00	0,00	0,00	**0,00**	7,90	**316,00**
20920	Agulha hipodérmica 22gx1, estéril, descartável, embalagem individuval, caixa c/ 100 und -SR	CX	73	**507,35**	0	0	0	0	0	0	**73**	0,00	0,00	0,00	0,00	0,00	0,00	**0,00**	6,95	**507,35**

ESTADO DE SERGIPE
PREFEITURA MUNICIPAL DE ITABAIANA
Balancete Mensal - Estoque Acumulado - Consolidado

De 01/01/2025 à 31/12/2025

Produto		UND	Saldo Período Anterior		Movimento do Período															
			Acumulado		Estoque (Quantidade)							Valores (R$)								
					Entradas			Saidas				Entrada			Saídas					
			Estoque (A)	Total (B)	Aquis. (C)	Canc. (D)	DOA/ADJ/IAQ/DAC/T/CON (E)	Req/ED/T/ES (F)	RGL ESTOQ. (G)	Estorno (H)	Saldo (A+C-D+E-F-G+H)	Aquis. (I)	Canc. (J)	DOA/ADJ/IAQ/DAC/T/CON (K)	Req/ED/T/ES (L)	RGL ESTOQ. (M)	Estorno. (N)	Total (P) (L+M-N)	Vl. Médio	Total (B+I-J+D-L-M+N)
Entidade: PREFEITURA MUNICIPAL DE ITABAIANA																				
20976	Agulha hipodérmica 22gx11,4 , estéril, descartável, embalagem individual, caixa c/ 100und - SALDANHA RODRIGUES	CX	39	**313,95**	0	0	0	0	0	0	**39**	0,00	0,00	0,00	0,00	0,00	0,00	**0,00**	8,05	**313,95**
20921	Agulha hipodérmica 23gx1, estéril, descartável, embalagem individuval, caixa c/ 100 und -SR	CX	70	**486,50**	0	0	0	0	0	0	**70**	0,00	0,00	0,00	0,00	0,00	0,00	**0,00**	6,95	**486,50**
20922	Agulha hipodérmica 24gx1, estéril, descartável, embalagem individuval, caixa c/ 100 und -SR	CX	105	**834,75**	0	0	0	0	0	0	**105**	0,00	0,00	0,00	0,00	0,00	0,00	**0,00**	7,95	**834,75**
23819	Agulha hipodérmica 24gX3,4´´, tipo ponta: bisel curto trifacetado, conector luer lock ou slip em plástico, caixa c/ 100u	UND	240	**2.750,40**	0	0	0	40	0	0	**200**	0,00	0,00	0,00	458,40	0,00	0,00	**458,40**	11,46	**2.292,00**
20924	Agulha hipodérmica 27gx1, estéril, descartável, embalagem individuval, caixa c/ 100 und -SR	CX	12	**92,40**	0	0	0	12	0	0	**0**	0,00	0,00	0,00	92,40	0,00	0,00	**92,40**	0,00	**0,00**
22928	AGULHA HIPODÉRMICA DESCARTÁVEL, TAMANHO 21 G 1, CAIXA COM 100 UND - SOLIDOR	CX	300	**3.300,00**	0	0	0	100	0	0	**200**	0,00	0,00	0,00	1.100,00	0,00	0,00	**1.100,00**	11,00	**2.200,00**
22929	AGULHA HIPODÉRMICA DESCARTÁVEL, TAMANHO 22 G 1 1,4, CAIXA COM 100 UND - HIPODERMICA	CX	200	**2.200,00**	0	0	0	0	0	0	**200**	0,00	0,00	0,00	0,00	0,00	0,00	**0,00**	11,00	**2.200,00**
22930	AGULHA HIPODÉRMICA DESCARTÁVEL, TAMANHO 27 G 1,2, CAIXA COM 100 UND - SOLIDOR	CX	300	**3.300,00**	0	0	0	0	0	0	**300**	0,00	0,00	0,00	0,00	0,00	0,00	**0,00**	11,00	**3.300,00**
20793	Agulha hipodérmica, 21 g x 1 1,4, estéril, descartável, embalagem individual, caixa com 100 unid.	CX	60	**474,00**	0	0	0	0	0	0	**60**	0,00	0,00	0,00	0,00	0,00	0,00	**0,00**	7,90	**474,00**
20796	Agulha hipodérmica, 21 g x 1", estéril, descartável, embalagem individual, caixa com 100 unid.	CX	25	**201,25**	0	0	0	0	0	0	**25**	0,00	0,00	0,00	0,00	0,00	0,00	**0,00**	8,05	**201,25**
20799	Agulha hipodérmica, 22 g x 1 1,4", estéril, descartável, embalagem individual, caixa com 100 unid.	CX	10	**80,50**	0	0	0	0	0	0	**10**	0,00	0,00	0,00	0,00	0,00	0,00	**0,00**	8,05	**80,50**
32786	Agulha hipodérmica, aço inoxidável siliconado, dimensão: 27 g x 1,2 (13 x 0,38), cx c/ 100 und	CX	0	**0,00**	250	0	0	0	0	0	**250**	1.450,00	0,00	0,00	0,00	0,00	0,00	**0,00**	5,80	**1.450,00**
32787	Agulha hipodérmica, aço inoxidável siliconizado, dimensão: 23 g x 1 (25x0,6), cx c/ 100 und	CX	0	**0,00**	150	0	0	0	0	0	**150**	870,00	0,00	0,00	0,00	0,00	0,00	**0,00**	5,80	**870,00**
23799	Agulha hipodérmica, dimensão: 21gX1 1,4´´ , tipo ponta: bisel curto trifacetado, conexão: luer lock ou slip em plástico	CX	50	**578,50**	0	0	0	0	0	0	**50**	0,00	0,00	0,00	0,00	0,00	0,00	**0,00**	11,57	**578,50**
20744	Agulha hipodérmica, dimensão: 22 g x 1", estéril, descartável, embalagem individual, caixa com100 und.	CX	26	**180,70**	0	0	0	0	0	0	**26**	0,00	0,00	0,00	0,00	0,00	0,00	**0,00**	6,95	**180,70**
23797	Agulha hipodérmica, dimensão: 22gx1´´, tipo ponta: bisel curto trifacetado, conexão: luer lock ou slip em plástico	CX	50	**550,00**	0	0	0	0	0	0	**50**	0,00	0,00	0,00	0,00	0,00	0,00	**0,00**	11,00	**550,00**
20746	Agulha hipodérmica, dimensão: 24 g x 3,4", estéril, descartável, embalagem individual, caixa com100 und.	CX	5	**39,75**	0	0	0	0	0	0	**5**	0,00	0,00	0,00	0,00	0,00	0,00	**0,00**	7,95	**39,75**
23798	Agulha hipodérmica, dimensão: 26gx1,2´´, tipo ponta: bisel curto trifacetado, conexão: luer lock ou slip em plástico	CX	50	**550,00**	0	0	0	0	0	0	**50**	0,00	0,00	0,00	0,00	0,00	0,00	**0,00**	11,00	**550,00**
20748	Agulha hipodérmica, dimensão: 27 g x 1,2", estéril, descartável, embalagem individual, caixa com 100 unid.	CX	10	**77,00**	0	0	0	0	0	0	**10**	0,00	0,00	0,00	0,00	0,00	0,00	**0,00**	7,70	**77,00**
25927	AGULHA HIPODÉRMICA, MATERIAL: AÇO INOXIDÁVEL SILICONADO, 21X1, CONECTOR LUER LOCK OU SLIP EM PLÁSTICO,	CX	350	**3.104,50**	0	0	0	0	0	0	**350**	0,00	0,00	0,00	0,00	0,00	0,00	**0,00**	8,87	**3.104,50**
25928	AGULHA HIPODÉRMICA, MATERIAL: AÇO INOXIDÁVEL SILICONADO, 22X1, 1,4, CONECTOR LUER LOCK OU SLIP EM PLÁSTICO	CX	240	**2.128,80**	0	0	0	0	0	0	**240**	0,00	0,00	0,00	0,00	0,00	0,00	**0,00**	8,87	**2.128,80**
25930	AGULHA HIPODÉRMICA, MATERIAL: AÇO INOXIDÁVEL SILICONADO, 23GX1, TIPO PONTA: BISEL CURTO TRIFACETADO, CONECTOR LUER LOCK	CX	90	**800,10**	0	0	0	0	0	0	**90**	0,00	0,00	0,00	0,00	0,00	0,00	**0,00**	8,89	**800,10**
25929	AGULHA HIPODÉRMICA, MATERIAL: AÇO INOXIDÁVEL SILICONADO, 27GX1,2, CONECTOR LUER LOCK OU SLIP EM PLÁSTICO	CX	300	**2.697,00**	0	0	0	0	0	0	**300**	0,00	0,00	0,00	0,00	0,00	0,00	**0,00**	8,99	**2.697,00**

Produto		UND	Saldo Período Anterior		Movimento do Período															
			Acumulado		Estoque (Quantidade)							Valores (R$)								
					Entradas			Saidas				Entrada			Saídas					
			Estoque (A)	Total (B)	Aquis. (C)	Canc. (D)	DOA/ADJ/IAQ/DAC/T/CON (E)	Req/ED/T/ES (F)	RGL ESTOQ. (G)	Estorno (H)	Saldo (A+C-D+E-F-G+H)	Aquis. (I)	Canc. (J)	DOA/ADJ/IAQ/DAC/T/CON (K)	Req/ED/T/ES (L)	RGL ESTOQ. (M)	Estorno. (N)	Total (P) (L+M-N)	Vl. Médio	Total (B+I-J+D-L-M+N)
Entidade: PREFEITURA MUNICIPAL DE ITABAIANA																				
30039	Agulha hipodérmica, material: aço inoxidável siliconado, dimensão: 27 g x 1,2 (13 x 0,38), tipo conexão: conector Luer L	UND	300	**2.100,00**	0	0	0	0	0	0	**300**	0,00	0,00	0,00	0,00	0,00	0,00	**0,00**	7,00	**2.100,00**
30057	Agulha hipodérmica, material: aço inoxidável siliconizado, dimensão: 23 g x 1 (25x0,6), tipo ponta: bisel curto triface	UND	100	**715,00**	0	0	0	0	0	0	**100**	0,00	0,00	0,00	0,00	0,00	0,00	**0,00**	7,15	**715,00**
25252	AGULHA MÚLTIPLA PARA COLETA Á VÁCUO, ESTÉRIL, CALIBRE 25X7MM, CAIXA C/ 100 UND	CX	50	**1.141,0448**	350	0	0	230	0	0	**170**	5.180,00	0,00	0,00	3.805,0448	0,00	0,00	**3.805,0448**	14,80	**2.516,00**
32635	AGULHA P/ MÁQUINA DOMÉSTICA C/ 10 DIVERSOS NÚMEROS	CT	0	**0,00**	2	0	0	2	0	0	**0**	25,20	0,00	0,00	25,20	0,00	0,00	**25,20**	0,00	**0,00**
15380	Agulha p/ overlock c/ 10 und, vários tamanhos.	CT	0	**0,00**	27	0	0	27	0	0	**0**	486,00	0,00	0,00	486,00	0,00	0,00	**486,00**	0,00	**0,00**
3441	AGULHA PARA ANESTESIA RAQUIDIANA, 27 G 3 1/2POL, DIAMETRO 0, 4 MM E COMPRIMENTO 8, 9 CM.	UND	500	**282,00**	0	0	0	0	0	0	**500**	0,00	0,00	0,00	0,00	0,00	0,00	**0,00**	0,564	**282,00**
1224	AGULHA PARA COLETA DE SANGUE A VÁCUO 25 X 7 MM	UND	64	**2.324,00**	0	0	0	0	0	0	**64**	0,00	0,00	0,00	0,00	0,00	0,00	**0,00**	36,3125	**2.324,00**
1225	AGULHA TIPO GENGIVAL TAM 30G CURTA MATERIAL CORPO EM ACO INOX SILICONIZADO EMBALAGEM C/100 UND	CX	70	**1.876,00**	0	0	0	0	0	0	**70**	0,00	0,00	0,00	0,00	0,00	0,00	**0,00**	26,80	**1.876,00**
25402	AGULHA TIPO HIPODÉRMICA, TAM. 30X8,0, TIPO PONTA BISEL CURTO TRIFACETADO, ESTÉRIL,DESCARTÁVEL, CAIXA C 100 UND	CX	100	**900,00**	0	0	0	50	0	0	**50**	0,00	0,00	0,00	450,00	0,00	0,00	**450,00**	9,00	**450,00**
31311	AGULHA TIPO HIPODÉRMICA, TAMANHO 30X7,0; 22G 1 1/4, MATERIAL CORPO EM AÇO INÓX SILICONADO	CX	1.200	**5.640,00**	400	0	0	0	0	0	**1.600**	2.944,00	0,00	0,00	0,00	0,00	0,00	**0,00**	5,365	**8.584,00**
30042	Agulha, tipo agulha gengival, tamanho 30g curta, tipo ponta bisel trifacetado, tipo conexão adaptável à seringa carpule,	UND	340	**6.426,00**	0	0	0	0	0	0	**340**	0,00	0,00	0,00	0,00	0,00	0,00	**0,00**	18,90	**6.426,00**
15578	Agulha, tipo agulha gengival, tamanho 30g curta,, tipo ponta bisel trifacetado, ti características uso estéril, descart	CX	0	**0,00**	290	0	0	40	0	0	**250**	5.608,60	0,00	0,00	773,60	0,00	0,00	**773,60**	19,34	**4.835,00**
15579	Agulha, tipo agulha gengival, tamanho 30g longa, tipo ponta bisel trifacetado, ti características uso estéril, descartá	CX	0	**0,00**	140	0	0	0	0	0	**140**	2.321,20	0,00	0,00	0,00	0,00	0,00	**0,00**	16,58	**2.321,20**
22908	AGULHA, TIPO AGULHA GENGIVAL, TAMANHO 30G, CURTA, CX COM 100 UNIDADES - PROCARE	CX	40	**1.160,00**	0	0	0	0	0	0	**40**	0,00	0,00	0,00	0,00	0,00	0,00	**0,00**	29,00	**1.160,00**
25904	AGULHA, TIPO GENGIVAL, TAM. 30G CURTA, PONTA BISEL TRIFACETADO, CONEXÃO ADAPTÁVEL Á SERINGA CARPULE	CX	235	**6.168,75**	0	0	0	0	0	0	**235**	0,00	0,00	0,00	0,00	0,00	0,00	**0,00**	26,25	**6.168,75**
11325	AGULHA, TIPO HIPODÉRMICA, TAMANHO 20 x 5,5 (CX 100) - DESCARPACK	CX	17	**108,63**	0	0	0	0	0	0	**17**	0,00	0,00	0,00	0,00	0,00	0,00	**0,00**	6,39	**108,63**
27194	AGULHA, TIPO HIPODÉRMICA, TAMANHO 30 X 7,0; 22G 1 1/4, MATERIAL CORPO EM AÇO INÓX SILICONIZADO, TIPO PONTA BISEL	CX	500	**3.495,00**	0	0	0	30	0	0	**470**	0,00	0,00	0,00	209,70	0,00	0,00	**209,70**	6,99	**3.285,30**
16344	AGULHA,HIPODÉRMICA, 25 x7,0 (CX C/100) - SR	CX	950	**418,00**	0	0	0	0	0	0	**950**	0,00	0,00	0,00	0,00	0,00	0,00	**0,00**	0,44	**418,00**
20258	AKINETON 2MG C/ 80 COMP	UND	0	**0,00**	8	0	0	8	0	0	**0**	363,34	0,00	0,00	363,34	0,00	0,00	**363,34**	0,00	**0,00**
1226	ALAVANCA 1 X 1,50M	UND	2	**70,00**	0	0	0	0	0	0	**2**	0,00	0,00	0,00	0,00	0,00	0,00	**0,00**	35,00	**70,00**
13526	Alavanca 1" x 1,50m	UND	0	**0,00**	41	0	0	41	0	0	**0**	3.649,00	0,00	0,00	3.649,00	0,00	0,00	**3.649,00**	0,00	**0,00**
67598	ALAVANCA ACIONADOR-MOPAR-GENUINA	PÇ	0	**0,00**	1	0	0	1	0	0	**0**	1.054,94	0,00	0,00	1.054,94	0,00	0,00	**1.054,94**	0,00	**0,00**
22099	ALAVANCA APICAL RETA (APEXO), AUTOCLAVÁVEL E C/ CABO P/ APOIO DE DEDO, CONFECCIONADA EM AÇO INOXIDÁVEL	UND	0	**0,00**	30	0	0	0	0	0	**30**	421,80	0,00	0,00	0,00	0,00	0,00	**0,00**	14,06	**421,80**
25443	ALAVANCA BANDEIRINHA EM AÇO INOX, DIREITA.	UND	0	**0,00**	360	0	0	60	0	0	**300**	6.480,00	0,00	0,00	1.080,00	0,00	0,00	**1.080,00**	18,00	**5.400,00**
23216	ALAVANCA DO CÂMBIO	UND	0	**0,00**	3	0	0	3	0	0	**0**	5.324,59	0,00	0,00	5.324,59	0,00	0,00	**5.324,59**	0,00	**0,00**
31268	ALAVANCA DO CAMBIO - SIMILAR - LA	UND	0	**0,00**	1	0	0	1	0	0	**0**	742,40	0,00	0,00	742,40	0,00	0,00	**742,40**	0,00	**0,00**
3443	ALAVANCA DO FREIO DE MAO	UND	0	**0,00**	1	0	0	1	0	0	**0**	742,40	0,00	0,00	742,40	0,00	0,00	**742,40**	0,00	**0,00**

Produto		UND	Saldo Período Anterior		Movimento do Período															
			Acumulado		Estoque (Quantidade)							Valores (R$)								
					Entradas			Saidas				Entrada			Saídas					
			Estoque (A)	Total (B)	Aquis. (C)	Canc. (D)	DOA/ADJ/IAQ/DAC/T/CON (E)	Req/ED/T/ES (F)	RGL ESTOQ. (G)	Estorno (H)	Saldo (A+C-D+E-F-G+H)	Aquis. (I)	Canc. (J)	DOA/ADJ/IAQ/DAC/T/CON (K)	Req/ED/T/ES (L)	RGL ESTOQ. (M)	Estorno. (N)	Total (P) (L+M-N)	Vl. Médio	Total (B+I-J+D-L-M+N)
Entidade: PREFEITURA MUNICIPAL DE ITABAIANA																				
17260	ALAVANCA FREIO DE MÃO	UND	0	**0,00**	2	0	0	2	0	0	**0**	1.484,80	0,00	0,00	1.484,80	0,00	0,00	**1.484,80**	0,00	**0,00**
14070	ALAVANCA FREIO, PARA HONDA XRE 300.	PCT	0	**0,00**	2	0	0	2	0	0	**0**	1.484,80	0,00	0,00	1.484,80	0,00	0,00	**1.484,80**	0,00	**0,00**
1227	ALAVANCA ODONTOLOGICA APICAL RETA	UND	5	**79,25**	0	0	0	0	0	0	**5**	0,00	0,00	0,00	0,00	0,00	0,00	**0,00**	15,85	**79,25**
25445	ALAVANCA ODONTOLÓGICA Nº 2, TIPO: SELDIN, RETA, AUTOCLAVÁVEL, AÇO INOXIDÁVEL.	UND	30	**792,00**	0	0	0	0	0	0	**30**	0,00	0,00	0,00	0,00	0,00	0,00	**0,00**	26,40	**792,00**
1228	ALAVANCA ODONTOLÓGICA NR 02	UND	28	**431,20**	0	0	0	0	0	0	**28**	0,00	0,00	0,00	0,00	0,00	0,00	**0,00**	15,40	**431,20**
30078	Alavanca odontológica, material aço inoxidável, Referência tipo Seldin, características adicionais reta nº2, esterilidad	UND	0	**0,00**	140	0	0	0	0	0	**140**	2.520,00	0,00	0,00	0,00	0,00	0,00	**0,00**	18,00	**2.520,00**
22931	ALAVANCA ODONTOLÓGICA, TIPO SELDIN, RETA Nº 2 - SAME	UND	90	**1.962,00**	0	0	0	0	0	0	**90**	0,00	0,00	0,00	0,00	0,00	0,00	**0,00**	21,80	**1.962,00**
25931	ALAVANCA ODONTOLÓGICA, TIPO SELDIN, RETA Nº 2, ESTERELIDADE AUTOCLAVÁVEL, MATERIAL AÇO INOXIDÁVEL	UND	80	**2.160,00**	0	0	0	0	0	0	**80**	0,00	0,00	0,00	0,00	0,00	0,00	**0,00**	27,00	**2.160,00**
1229	ALBENDAZOL 40 MG/ML, SUSPENSÃO ORAL, FRASCO 10 ML.	UND	0	**0,00**	3.000	0	0	1.835	0	0	**1.165**	3.480,00	0,00	0,00	2.128,60	0,00	0,00	**2.128,60**	1,16	**1.351,40**
20532	ALBENDAZOL, 40MG/ML, SUSPENSÃO ORAL	FRC	5.218	**6.313,78**	5.000	0	0	10.142	0	0	**76**	6.050,00	0,00	0,00	12.271,82	0,00	0,00	**12.271,82**	1,21	**91,96**
20533	ALBENDAZOL, DOSAGEM: 400 MG	CP	0	**0,00**	18.000	0	0	3.601	0	0	**14.399**	7.020,00	0,00	0,00	1.404,39	0,00	0,00	**1.404,39**	0,39	**5.615,61**
14836	ALBOCRESIL GEL BG 50GAPLIC	UND	0	**0,00**	2	0	0	2	0	0	**0**	69,13	0,00	0,00	69,13	0,00	0,00	**69,13**	0,00	**0,00**
1231	ÁLCOOL 70 % 1000 ML	UND	2.000	**7.980,00**	0	0	0	1.500	0	0	**500**	0,00	0,00	0,00	5.985,00	0,00	0,00	**5.985,00**	3,99	**1.995,00**
30049	Álcool em Gel 70%, embalagem com 500ml	UND	0	**0,00**	7.400	0	0	6.000	0	0	**1.400**	20.128,00	0,00	0,00	16.320,00	0,00	0,00	**16.320,00**	2,72	**3.808,00**
25916	ÁLCOOL EM GEL 70%, EMBALAGEM COM 500ML.	UND	8	**31,20**	1.714	0	0	1.710	0	0	**12**	8.741,40	0,00	0,00	8.720,2615	0,00	0,00	**8.720,2615**	4,3615	**52,3385**
13397	ÁLCOOL ETÍLICO 70 %, LIQUIDO, 1000 ML - FLAMAGEL	FRC	0	**0,00**	2	0	0	2	0	0	**0**	94,98	0,00	0,00	94,98	0,00	0,00	**94,98**	0,00	**0,00**
25	ÁLCOOL ETÍLICO HIDRATADO 92,8º - 1 LITRO	UND	0	**0,00**	1.585	0	0	1.585	0	0	**0**	9.827,00	0,00	0,00	9.827,00	0,00	0,00	**9.827,00**	0,00	**0,00**
27152	ÁLCOOL ETÍLICO, ASPECTO FÍSICO: LÍQUIDO, FÓRMULA QUÍMICA: C2H5OH, PESO MOLECULAR: 46,07 G,MOL, PUREZA MÍNIMA DE	UND	0	**0,00**	820	0	0	650	0	0	**170**	3.230,80	0,00	0,00	2.561,00	0,00	0,00	**2.561,00**	3,94	**669,80**
31313	ÁLCOOL ETÍLICO, LÍQUIDO, C2H5OH, 46,07G, ABSOLUTO	UND	0	**0,00**	420	0	0	420	0	0	**0**	3.360,00	0,00	0,00	3.360,00	0,00	0,00	**3.360,00**	0,00	**0,00**
27153	ÁLCOOL ETÍLICO, TIPO:HIDRATADO, TEOR ALCOÓLICO:70% (70°GL), APRESENTAÇÃO: LÍQUIDO, FRASCO DE 1L	UND	0	**0,00**	3.140	0	0	0	0	0	**3.140**	11.335,40	0,00	0,00	0,00	0,00	0,00	**0,00**	3,61	**11.335,40**
31314	ÁLCOOL ETÍLICO, TIPO:HIDRATADO, TEOR ALCOÓLICO:70%, APRESENTAÇÃO: LÍQUIDO, FRASCO DE 1L	UND	0	**0,00**	1.300	0	0	1.300	0	0	**0**	6.357,00	0,00	0,00	6.357,00	0,00	0,00	**6.357,00**	0,00	**0,00**
27085	Álcool Gel 70% 400 G	UND	0	**0,00**	12	0	0	3	0	0	**9**	90,00	0,00	0,00	22,50	0,00	0,00	**22,50**	7,50	**67,50**
3453	ALDACTONE 100 MG CAIXA COM 16 COMPRIMIDOS	CX	0	**0,00**	2	0	0	2	0	0	**0**	98,84	0,00	0,00	98,84	0,00	0,00	**98,84**	0,00	**0,00**
12954	ALDACTONE 25MG, CX COM 30 COMP	UND	0	**0,00**	4	0	0	4	0	0	**0**	157,69	0,00	0,00	157,69	0,00	0,00	**157,69**	0,00	**0,00**
21669	ALDOMET 250MG CX 30 COMP REV	UND	0	**0,00**	1	0	0	1	0	0	**0**	41,82	0,00	0,00	41,82	0,00	0,00	**41,82**	0,00	**0,00**
20160	ALDOMET 500MG CX 30 COMP REV	CX	0	**0,00**	9	0	0	9	0	0	**0**	804,24	0,00	0,00	804,24	0,00	0,00	**804,24**	0,00	**0,00**
3455	ALEKTOS 20 MG CX 30 COMP	CX	0	**0,00**	9	0	0	9	0	0	**0**	1.138,66	0,00	0,00	1.138,66	0,00	0,00	**1.138,66**	0,00	**0,00**
25888	ALEKTOS PED XPE 120ML	UND	0	**0,00**	1	0	0	1	0	0	**0**	80,81	0,00	0,00	80,81	0,00	0,00	**80,81**	0,00	**0,00**
22044	ALENDRONATO DE SÓDIO 70MG	CP	1.000	**230,00**	10.000	0	0	2.600	0	0	**8.400**	2.300,00	0,00	0,00	598,00	0,00	0,00	**598,00**	0,23	**1.932,00**
1240	ALENIA 12+400 MCG FR 60 CAP+REFIL	CX	0	**0,00**	1	0	0	1	0	0	**0**	159,26	0,00	0,00	159,26	0,00	0,00	**159,26**	0,00	**0,00**
32757	ALENIA 12+400MCG FR 60 CAP+INAL	CX	0	**0,00**	4	0	0	4	0	0	**0**	780,10	0,00	0,00	780,10	0,00	0,00	**780,10**	0,00	**0,00**
6913	ALENIA 12+400MCG FR 60 CAP+REFIL	CX	0	**0,00**	1	0	0	1	0	0	**0**	155,12	0,00	0,00	155,12	0,00	0,00	**155,12**	0,00	**0,00**
67358	ALENIA 6+100MCG FR 60 CAP+INAL	UND	0	**0,00**	1	0	0	1	0	0	**0**	114,98	0,00	0,00	114,98	0,00	0,00	**114,98**	0,00	**0,00**
12966	ALENTHUS XR 75MG, CX COM 30 CAP	UND	0	**0,00**	4	0	0	4	0	0	**0**	421,04	0,00	0,00	421,04	0,00	0,00	**421,04**	0,00	**0,00**
18179	ALFACE FRESCA, DE PRIMEIRA QUALIDADE - IN NATURA.	UND	0	**0,00**	154	0	0	154	0	0	**0**	417,34	0,00	0,00	417,34	0,00	0,00	**417,34**	0,00	**0,00**

Produto		UND	Saldo Período Anterior		Movimento do Período															
			Acumulado		Estoque (Quantidade)							Valores (R$)								
					Entradas			Saidas				Entrada			Saídas					
			Estoque (A)	Total (B)	Aquis. (C)	Canc. (D)	DOA/ADJ/IAQ/DAC/T/CON (E)	Req/ED/T/ES (F)	RGL ESTOQ. (G)	Estorno (H)	Saldo (A+C-D+E-F-G+H)	Aquis. (I)	Canc. (J)	DOA/ADJ/IAQ/DAC/T/CON (K)	Req/ED/T/ES (L)	RGL ESTOQ. (M)	Estorno. (N)	Total (P) (L+M-N)	Vl. Médio	Total (B+I-J+D-L-M+N)
Entidade: PREFEITURA MUNICIPAL DE ITABAIANA																				
33230	ALFACE LISA de 1ª qualidade, in natura, deverá apresentar grau normal de tamanho, não estar danificada por quaisquer les	UND	0	**0,00**	365	0	0	365	0	0	**0**	609,55	0,00	0,00	609,55	0,00	0,00	**609,55**	0,00	**0,00**
29877	ALFINETE C/ CABEÇA COLORIDA DISCO C/ 40 UND	UND	0	**0,00**	53	0	0	53	0	0	**0**	212,00	0,00	0,00	212,00	0,00	0,00	**212,00**	0,00	**0,00**
15478	Alfinete de segurança	UND	0	**0,00**	2.004	0	0	2.004	0	0	**0**	15.230,40	0,00	0,00	15.230,40	0,00	0,00	**15.230,40**	0,00	**0,00**
31041	ALGEMA DO FEIXE DE MOLAS DIANT	UND	0	**0,00**	8	4	0	4	0	4	**0**	1.499,18	346,20	0,00	1.499,18	0,00	346,20	**1.152,98**	0,00	**0,00**
29973	ALGEMA DO FEIXE DE MOLAS TRASEIRO	UND	0	**0,00**	12	0	0	12	0	0	**0**	2.652,16	0,00	0,00	2.652,16	0,00	0,00	**2.652,16**	0,00	**0,00**
29248	Algicida de choque de 1l, utilizado para eliminar infestação de algas Dosagem recomendada: 7m/m dosagem recomendada: 7m/	UND	0	**0,00**	50	0	0	50	0	0	**0**	1.705,00	0,00	0,00	1.705,00	0,00	0,00	**1.705,00**	0,00	**0,00**
29249	Algicida de manutenção 1l, utilizado para prevenir o surgimento de algas dosagem recomendada: 5ml/m3	UND	0	**0,00**	40	0	0	40	0	0	**0**	540,80	0,00	0,00	540,80	0,00	0,00	**540,80**	0,00	**0,00**
16405	ALGIE 150MG 10 COMP	UND	0	**0,00**	10	0	0	10	0	0	**0**	481,51	0,00	0,00	481,51	0,00	0,00	**481,51**	0,00	**0,00**
24919	ALGIE 150MG 10CPR	UND	0	**0,00**	3	0	0	3	0	0	**0**	148,29	0,00	0,00	148,29	0,00	0,00	**148,29**	0,00	**0,00**
14622	ALGINAC 1505050 MG CX 15 COM REV	UND	0	**0,00**	2	0	0	2	0	0	**0**	65,85	0,00	0,00	65,85	0,00	0,00	**65,85**	0,00	**0,00**
27154	ALGODÃO ROLO HIDRÓFILO 500GR.	ROL	0	**0,00**	4.000	0	0	3.600	0	0	**400**	39.400,00	0,00	0,00	35.460,00	0,00	0,00	**35.460,00**	9,85	**3.940,00**
798	Algodão tipo hidrófilo, apresentação em mantas, material alvejado, purificado, isento de impurezas, não estéril, embalag	PCT	0	**0,00**	4.600	0	0	0	0	0	**4.600**	39.115,50	0,00	0,00	0,00	0,00	0,00	**0,00**	8,5034	**39.115,50**
20750	Algodão, tipo: hidrófilo, apresentação: em bolas, não estéril, embalagem com 100g	PCT	0	**0,00**	8.000	0	0	6.000	0	0	**2.000**	23.680,00	0,00	0,00	17.760,00	0,00	0,00	**17.760,00**	2,96	**5.920,00**
18282	ALHO - 1ª QUALIDADE NACIONAL MÉDIO, Nº 6 - IN NATURA - DE BOA QUALIDADE, COMPACTO E FIRME.	KG	0	**0,00**	41	0	0	41	0	0	**0**	679,78	0,00	0,00	679,78	0,00	0,00	**679,78**	0,00	**0,00**
33179	ALHO - de 1ª qualidade nacional médio, nº 6 - IN NATURA - de boa qualidade, compacto e firme. Deve apresentar suficiente	KG	0	**0,00**	618	20	0	598	0	0	**0**	9.776,76	316,40	0,00	9.460,36	0,00	0,00	**9.460,36**	0,00	**0,00**
18180	ALHO DE 1ª QUALIDADE NACIONAL MÉDIO - IN NATURA.	KG	0	**0,00**	2	0	0	2	0	0	**0**	33,16	0,00	0,00	33,16	0,00	0,00	**33,16**	0,00	**0,00**
71	ALHO, BRANCO, 1ª QUALIDADE, IN NATURA.	KG	0	**0,00**	15	0	0	15	0	0	**0**	433,05	0,00	0,00	433,05	0,00	0,00	**433,05**	0,00	**0,00**
13525	Alicate bomba d'água 10"	UND	0	**0,00**	7	0	0	7	0	0	**0**	182,00	0,00	0,00	182,00	0,00	0,00	**182,00**	0,00	**0,00**
1244	ALICATE BOMBA D'ÁGUA10MM	UND	2	**56,00**	0	0	0	0	0	0	**2**	0,00	0,00	0,00	0,00	0,00	0,00	**0,00**	28,00	**56,00**
1245	ALICATE DE CORTE UNIVERSAL	UND	2	**38,00**	0	0	0	0	0	0	**2**	0,00	0,00	0,00	0,00	0,00	0,00	**0,00**	19,00	**38,00**
32415	Alicate de corte universal 8'	UND	0	**0,00**	37	0	0	36	0	0	**1**	869,50	0,00	0,00	846,00	0,00	0,00	**846,00**	23,50	**23,50**
30588	ALICATE DE PRESSÃO 10'	UND	0	**0,00**	31	0	0	31	0	0	**0**	1.208,69	0,00	0,00	1.208,69	0,00	0,00	**1.208,69**	0,00	**0,00**
1246	ALICATE ODONTOLOGICO	UND	1	**4,60**	0	0	0	0	0	0	**1**	0,00	0,00	0,00	0,00	0,00	0,00	**0,00**	4,60	**4,60**
23266	Alicate p/artesanato bico chato	UND	0	**0,00**	3	0	0	3	0	0	**0**	33,00	0,00	0,00	33,00	0,00	0,00	**33,00**	0,00	**0,00**
1247	ALICATE PARA DENTES - FORCEPS ADULTO	UND	1	**49,53**	0	0	0	0	0	0	**1**	0,00	0,00	0,00	0,00	0,00	0,00	**0,00**	49,53	**49,53**
23203	Alimento achocolatado em pó, acondicionado em embalagem original com 1kg	UND	0	**0,00**	352	0	0	352	0	0	**0**	5.456,00	0,00	0,00	5.456,00	0,00	0,00	**5.456,00**	0,00	**0,00**
23204	Alimento lácteo em flocos, composto de 3 cereais, tipo Neston, embalagem 400g	UND	0	**0,00**	80	0	0	80	0	0	**0**	1.360,00	0,00	0,00	1.360,00	0,00	0,00	**1.360,00**	0,00	**0,00**
18626	ALIVIUM 100MG SUS ORAL FR GTS 20ML	UND	0	**0,00**	21	0	0	21	0	0	**0**	925,99	0,00	0,00	925,99	0,00	0,00	**925,99**	0,00	**0,00**
67488	ALIVIUM 100MG SUS ORAL FR GTS 20ML	UND	0	**0,00**	3	0	0	3	0	0	**0**	133,05	0,00	0,00	133,05	0,00	0,00	**133,05**	0,00	**0,00**
21168	ALIVIUM 600MG CX 10 CAP	CX	0	**0,00**	3	1	0	2	0	1	**0**	144,35	49,63	0,00	144,35	0,00	49,63	**94,72**	0,00	**0,00**
3468	ALLEGRA 120 MG C/ 10 CMP	CX	0	**0,00**	1	0	0	1	0	0	**0**	73,54	0,00	0,00	73,54	0,00	0,00	**73,54**	0,00	**0,00**
1249	ALLEGRA 120 MG CAIXA COM 10 COMP REV	CX	0	**0,00**	3	0	0	3	0	0	**0**	224,84	0,00	0,00	224,84	0,00	0,00	**224,84**	0,00	**0,00**
3472	ALLEGRA PED. SUSP ORAL FR 60ML	UND	0	**0,00**	2	2	0	0	0	2	**0**	70,58	70,58	0,00	70,58	0,00	70,58	**0,00**	0,00	**0,00**
16952	ALLEGRA PEDI SUS OR FR 60ML	UND	0	**0,00**	3	0	0	3	0	0	**0**	103,16	0,00	0,00	103,16	0,00	0,00	**103,16**	0,00	**0,00**
28124	Almoço/Jantar (tipo self-service), p/ pessoa e para eventuais vistantes e/ou autoridades, como também, para atendimento	UND	0	**0,00**	1.143	0	0	1.143	0	0	**0**	39.708,90	0,00	0,00	39.708,90	0,00	0,00	**39.708,90**	0,00	**0,00**

Produto		UND	Saldo Período Anterior		Movimento do Período															
			Acumulado		Estoque (Quantidade)							Valores (R$)								
					Entradas			Saidas				Entrada			Saídas					
			Estoque (A)	Total (B)	Aquis. (C)	Canc. (D)	DOA/ADJ/IAQ/DAC/T/CON (E)	Req/ED/T/ES (F)	RGL ESTOQ. (G)	Estorno (H)	Saldo (A+C-D+E-F-G+H)	Aquis. (I)	Canc. (J)	DOA/ADJ/IAQ/DAC/T/CON (K)	Req/ED/T/ES (L)	RGL ESTOQ. (M)	Estorno. (N)	Total (P) (L+M-N)	Vl. Médio	Total (B+I-J+D-L-M+N)
Entidade: PREFEITURA MUNICIPAL DE ITABAIANA																				
2888	ALMOFADA PARA CARIMBO COM COMPOSIÇÃO DE: ÁGUA, CORANTE ORGÂNICOS, GLICOL, CONSERVANTES, RESINA TERMOPLÁSTICA, TECIDO DE	UND	2	**5,60**	0	0	0	0	0	0	**2**	0,00	0,00	0,00	0,00	0,00	0,00	**0,00**	2,80	**5,60**
2889	ALMOFADA PARA CARIMBO JAPAN. COMPOSIÇAO DE AGUA, CORANTE ORGANICOS, GLICOL, CONSERVANTES, RESINA TERMOPLASTICA, TECIDO D	UND	1	**2,18**	0	0	0	0	0	0	**1**	0,00	0,00	0,00	0,00	0,00	0,00	**0,00**	2,18	**2,18**
6067	Almofada para carimbo nº 03 preta, azul e vermelha	UND	0	**0,00**	185	0	0	110	0	0	**75**	830,65	0,00	0,00	493,90	0,00	0,00	**493,90**	4,49	**336,75**
2890	ALMOFADA PARA CARIMBO Nº 03, COR AZUL, PRETA E VERMELHA -CARBRINK	UND	1	**2,00**	0	0	0	0	0	0	**1**	0,00	0,00	0,00	0,00	0,00	0,00	**0,00**	2,00	**2,00**
2891	ALMOFADA PARA CARIMBO PRETO RADEX	UND	1	**4,00**	0	0	0	1	0	0	**0**	0,00	0,00	0,00	4,00	0,00	0,00	**4,00**	0,00	**0,00**
25447	ALMOTOLIA PLÁSTICA ÂMBAR RETA, 250ML.	UND	0	**0,00**	430	0	0	100	0	0	**330**	1.156,70	0,00	0,00	269,00	0,00	0,00	**269,00**	2,69	**887,70**
25448	ALMOTOLIA PLÁSTICA ÂMBAR RETA, 500ML.	UND	0	**0,00**	420	0	0	100	0	0	**320**	1.453,20	0,00	0,00	346,00	0,00	0,00	**346,00**	3,46	**1.107,20**
33281	Alogliptina + Pioglitazona 25 mg + 30 mg	CP	0	**0,00**	3.600	0	0	600	0	0	**3.000**	22.572,00	0,00	0,00	3.762,00	0,00	0,00	**3.762,00**	6,27	**18.810,00**
25655	ALOGLIPTINA 25MG	CP	1.000	**4.200,00**	2.000	0	0	145	0	0	**2.855**	8.400,00	0,00	0,00	609,00	0,00	0,00	**609,00**	4,20	**11.991,00**
67456	ALOIS 10MG C/30 COMP	UND	0	**0,00**	9	0	0	9	0	0	**0**	1.112,47	0,00	0,00	1.112,47	0,00	0,00	**1.112,47**	0,00	**0,00**
1252	ALOPURINOL 100 MG	UND	0	**0,00**	24.600	0	0	24.180	0	0	**420**	3.444,00	0,00	0,00	3.385,20	0,00	0,00	**3.385,20**	0,14	**58,80**
3483	ALOPURINOL 100MG	CP	14.860	**2.080,40**	0	0	0	14.860	0	0	**0**	0,00	0,00	0,00	2.080,40	0,00	0,00	**2.080,40**	0,00	**0,00**
24617	ALPRAZOLAM 0,50MG	CP	2.500	**175,00**	1.500	0	0	3.400	0	0	**600**	105,00	0,00	0,00	238,00	0,00	0,00	**238,00**	0,07	**42,00**
3487	ALPRAZOLAM 1 MG	UND	0	**0,00**	14.040	0	0	13.000	0	0	**1.040**	842,40	0,00	0,00	780,00	0,00	0,00	**780,00**	0,06	**62,40**
1253	ALPRAZOLAM 1MG	UND	0	**0,00**	14	2	0	12	0	2	**0**	445,85	95,55	0,00	445,85	0,00	95,55	**350,30**	0,00	**0,00**
17843	ALPRAZOLAM 1MG C/ 30 COMP	UND	0	**0,00**	11	0	0	11	0	0	**0**	279,43	0,00	0,00	279,43	0,00	0,00	**279,43**	0,00	**0,00**
6945	ALPRAZOLAM 2MG COM 30 COMP	UND	0	**0,00**	4	0	0	4	0	0	**0**	264,34	0,00	0,00	264,34	0,00	0,00	**264,34**	0,00	**0,00**
20606	ALPRAZOLAM, DOSAGEM:1 MG	CP	0	**0,00**	30.000	0	0	0	0	0	**30.000**	2.100,00	0,00	0,00	0,00	0,00	0,00	**0,00**	0,07	**2.100,00**
19626	ALTA D 15 000UI C/ 4 CAPS	UND	0	**0,00**	3	0	0	3	0	0	**0**	157,15	0,00	0,00	157,15	0,00	0,00	**157,15**	0,00	**0,00**
30003	ALTA D 50000 UI 4 CAPS	UND	0	**0,00**	4	0	0	4	0	0	**0**	338,79	0,00	0,00	338,79	0,00	0,00	**338,79**	0,00	**0,00**
6268	ALTERNADOR	UND	0	**0,00**	3	0	0	3	0	0	**0**	6.235,80	0,00	0,00	6.235,80	0,00	0,00	**6.235,80**	0,00	**0,00**
30416	ALTERNADOR - MARCA VALEO - TIPO SIMILAR.	UND	0	**0,00**	2	0	0	2	0	0	**0**	3.915,29	0,00	0,00	3.915,29	0,00	0,00	**3.915,29**	0,00	**0,00**
31815	ALTERNADOR / ORIGINAL/VALEO	PCT	0	**0,00**	7	0	0	7	0	0	**0**	10.225,62	0,00	0,00	10.225,62	0,00	0,00	**10.225,62**	0,00	**0,00**
67593	ALTERNADOR-MOPAR-GENUÍNA	PÇ	0	**0,00**	1	0	0	1	0	0	**0**	2.043,64	0,00	0,00	2.043,64	0,00	0,00	**2.043,64**	0,00	**0,00**
16684	ALTIVA 180MG CX C/ 10 COMP	UND	0	**0,00**	1	0	0	1	0	0	**0**	99,76	0,00	0,00	99,76	0,00	0,00	**99,76**	0,00	**0,00**
67327	ALURAX 2MG C 90CPR	UND	0	**0,00**	2	0	0	2	0	0	**0**	278,88	0,00	0,00	278,88	0,00	0,00	**278,88**	0,00	**0,00**
21974	ALURAX 2MG CX 30 COMP REV	UND	0	**0,00**	1	0	0	1	0	0	**0**	61,23	0,00	0,00	61,23	0,00	0,00	**61,23**	0,00	**0,00**
15606	Alveolótomo, material aço inoxidável, tipo ponta Luer curvo, articulado, esterilidade autoclavável - SAME	UND	0	**0,00**	20	0	0	9	0	0	**11**	1.100,00	0,00	0,00	495,00	0,00	0,00	**495,00**	55,00	**605,00**
18385	Amaciante, para tecido, em embalagem com 2 litros	UND	0	**0,00**	580	0	0	580	0	0	**0**	2.900,00	0,00	0,00	2.900,00	0,00	0,00	**2.900,00**	0,00	**0,00**
1255	AMALGAMA EM CAPSULA 1 PORÇÃO	UND	20	**1.200,00**	0	0	0	0	0	0	**20**	0,00	0,00	0,00	0,00	0,00	0,00	**0,00**	60,00	**1.200,00**
1256	AMALGAMA EM CAPSULA 2 PORÇÃO	UND	32	**4.282,40**	0	0	0	0	0	0	**32**	0,00	0,00	0,00	0,00	0,00	0,00	**0,00**	133,825	**4.282,40**
17711	AMÁLGAMA EM CAPSULAS,PARA PREENCHIMENTO EM CAVIDADE, 01 PORÇÃO - DUXALLOY	UND	2.000	**2.460,00**	0	0	0	0	0	0	**2.000**	0,00	0,00	0,00	0,00	0,00	0,00	**0,00**	1,23	**2.460,00**
17712	AMÁLGAMA EM CAPSULAS,PARA PREENCHIMENTO EM CAVIDADE, 02 PORÇÃO - DUXALLOY	UND	3.000	**5.970,00**	0	0	0	0	0	0	**3.000**	0,00	0,00	0,00	0,00	0,00	0,00	**0,00**	1,99	**5.970,00**
1257	AMALGAMADOR DIGITAL PARA CAPSULAS PRÉ DOSADAS	UND	1	**630,00**	0	0	0	0	0	0	**1**	0,00	0,00	0,00	0,00	0,00	0,00	**0,00**	630,00	**630,00**
5778	AMATO 100MG COM 60 COMP	UND	0	**0,00**	7	0	0	7	0	0	**0**	1.601,06	0,00	0,00	1.601,06	0,00	0,00	**1.601,06**	0,00	**0,00**
17119	AMATO 25MG C/ 60 COMP	UND	0	**0,00**	8	0	0	8	0	0	**0**	498,59	0,00	0,00	498,59	0,00	0,00	**498,59**	0,00	**0,00**
19072	AMATO 50MG C/ 60 COMP	UND	1	**112,20**	11	0	0	12	0	0	**0**	1.245,08	0,00	0,00	1.357,28	0,00	0,00	**1.357,28**	0,00	**0,00**
1259	AMBROXOL ADULTO 6MG/ML 120 ML	UND	2.658	**4.598,34**	13.150	0	0	15.190	0	0	**618**	22.749,50	0,00	0,00	26.278,70	0,00	0,00	**26.278,70**	1,73	**1.069,14**

ESTADO DE SERGIPE
PREFEITURA MUNICIPAL DE ITABAIANA
Balancete Mensal - Estoque Acumulado - Consolidado

De 01/01/2025 à 31/12/2025

Produto		UND	Saldo Período Anterior		Movimento do Período															
			Acumulado		Estoque (Quantidade)							Valores (R$)								
					Entradas			Saidas				Entrada			Saídas					
			Estoque (A)	Total (B)	Aquis. (C)	Canc. (D)	DOA/ADJ/IAQ/DAC/T/CON (E)	Req/ED/T/ES (F)	RGL ESTOQ. (G)	Estorno (H)	Saldo (A+C-D+E-F-G+H)	Aquis. (I)	Canc. (J)	DOA/ADJ/IAQ/DAC/T/CON (K)	Req/ED/T/ES (L)	RGL ESTOQ. (M)	Estorno. (N)	Total (P) (L+M-N)	Vl. Médio	Total (B+I-J+D-L-M+N)
Entidade: PREFEITURA MUNICIPAL DE ITABAIANA																				
20519	AMBROXOL, SAL CLORIDRATO, 3 MG/ML, XAROPE INFANTIL (FRASCO 120,00 ML)	FRC	550	**1.034,00**	18.500	0	0	13.902	0	0	**5.148**	36.715,00	0,00	0,00	27.868,66	0,00	0,00	**27.868,66**	1,9193	**9.880,34**
20535	AMBROXOL, SAL CLORIDRATO, 6 MG/ML, XAROPE ADULTO (FRASCO 120,00 ML)	FRC	0	**0,00**	3.000	0	0	0	0	0	**3.000**	8.280,00	0,00	0,00	0,00	0,00	0,00	**0,00**	2,76	**8.280,00**
28651	AMEIXA EM CALDA INTEIRA COM PESO DRENADO DE 400G - MARCA OLE	UND	0	**0,00**	223	0	0	223	0	0	**0**	2.624,71	0,00	0,00	2.624,71	0,00	0,00	**2.624,71**	0,00	**0,00**
33231	AMENDOIM cozido de 1ª qualidade. Características Gerais: ser suficientemente desenvolvido, com o tamanho, aroma, sabor e	KG	0	**0,00**	1.820	0	0	1.820	0	0	**0**	30.339,40	0,00	0,00	30.339,40	0,00	0,00	**30.339,40**	0,00	**0,00**
26563	AMIDO DE MILHO 500G.	PCT	0	**0,00**	150	0	0	150	0	0	**0**	568,50	0,00	0,00	568,50	0,00	0,00	**568,50**	0,00	**0,00**
32199	AMIDO DE MILHO EMB.500G - PRONTU	UND	0	**0,00**	76	0	0	76	0	0	**0**	334,40	0,00	0,00	334,40	0,00	0,00	**334,40**	0,00	**0,00**
31669	AMIODARONA (DOSAGEM: 100MG)	CP	600	**228,00**	3.500	0	0	2.100	0	0	**2.000**	1.330,00	0,00	0,00	798,00	0,00	0,00	**798,00**	0,38	**760,00**
24571	AMIODARONA 100MG	CP	0	**0,00**	1.000	0	0	0	0	0	**1.000**	390,00	0,00	0,00	0,00	0,00	0,00	**0,00**	0,39	**390,00**
25659	AMIODARONA 200MG	CP	68.200	**31.372,00**	0	0	0	26.200	0	0	**42.000**	0,00	0,00	0,00	12.052,00	0,00	0,00	**12.052,00**	0,46	**19.320,00**
1263	AMITRIPTILINA 25 MG	UND	6.567	**262,68**	375.000	0	0	381.567	0	0	**0**	15.000,00	0,00	0,00	15.262,68	0,00	0,00	**15.262,68**	0,00	**0,00**
23986	Amitriptilina cloridrato, 25 mg	CP	0	**0,00**	500.000	0	0	175.460	0	0	**324.540**	20.000,00	0,00	0,00	7.018,40	0,00	0,00	**7.018,40**	0,04	**12.981,60**
21375	AMITRIPTILINA CLORIDRATO, 25MG	CP	0	**0,00**	3	0	0	3	0	0	**0**	42,96	0,00	0,00	42,96	0,00	0,00	**42,96**	0,00	**0,00**
20537	AMITRIPTILINA CLORIDRATO, DOSAGEM: 75 MG	CP	0	**0,00**	90.000	0	0	50.696	0	0	**39.304**	21.600,00	0,00	0,00	12.167,04	0,00	0,00	**12.167,04**	0,24	**9.432,96**
67234	AMMY 4MG C 28CPR	UND	0	**0,00**	5	0	0	5	0	0	**0**	582,18	0,00	0,00	582,18	0,00	0,00	**582,18**	0,00	**0,00**
25887	AMOME 50MCG 120 JATOS	UND	0	**0,00**	16	0	0	16	0	0	**0**	1.034,28	0,00	0,00	1.034,28	0,00	0,00	**1.034,28**	0,00	**0,00**
24134	AMORTECEDOR (MOLA GAS)	UND	0	**0,00**	1	0	0	1	0	0	**0**	300,71	0,00	0,00	300,71	0,00	0,00	**300,71**	0,00	**0,00**
31799	AMORTECEDOR DA CABINE	UND	0	**0,00**	1	0	0	1	0	0	**0**	567,83	0,00	0,00	567,83	0,00	0,00	**567,83**	0,00	**0,00**
23008	AMORTECEDOR DIA DIR	UND	0	**0,00**	18	0	0	18	0	0	**0**	8.963,38	0,00	0,00	8.963,38	0,00	0,00	**8.963,38**	0,00	**0,00**
23009	AMORTECEDOR DIA ESQ	UND	0	**0,00**	21	0	0	21	0	0	**0**	9.827,97	0,00	0,00	9.827,97	0,00	0,00	**9.827,97**	0,00	**0,00**
27933	AMORTECEDOR DIANT DIR	UND	0	**0,00**	2	0	0	2	0	0	**0**	459,91	0,00	0,00	459,91	0,00	0,00	**459,91**	0,00	**0,00**
15692	AMORTECEDOR DIANT DIREITO, ORIGINAL - COFAP	UND	0	**0,00**	2	0	0	1	0	0	**1**	1.021,28	0,00	0,00	743,50	0,00	0,00	**743,50**	277,78	**277,78**
27934	AMORTECEDOR DIANT ESQ	UND	0	**0,00**	2	0	0	2	0	0	**0**	1.157,88	0,00	0,00	1.157,88	0,00	0,00	**1.157,88**	0,00	**0,00**
15691	AMORTECEDOR DIANT ESQ, ORIGINAL - COFAP	UND	0	**0,00**	2	1	0	0	0	1	**1**	744,77	466,99	0,00	466,99	0,00	466,99	**0,00**	277,78	**277,78**
1265	AMORTECEDOR DIANTEIRO DIREITO	UND	0	**0,00**	14	1	0	13	0	1	**0**	4.736,33	466,99	0,00	4.736,33	0,00	466,99	**4.269,34**	0,00	**0,00**
16313	AMORTECEDOR DIANTEIRO ESQ, ORIGINAL - NAKATA	PÇ	0	**0,00**	2	0	0	2	0	0	**0**	459,91	0,00	0,00	459,91	0,00	0,00	**459,91**	0,00	**0,00**
1266	AMORTECEDOR DIANTEIRO ESQUERDO	UND	0	**0,00**	8	0	0	8	0	0	**0**	2.632,97	0,00	0,00	2.632,97	0,00	0,00	**2.632,97**	0,00	**0,00**
33709	AMORTECEDOR DIANTEIRO/ORIGINAL/COFAP	UND	0	**0,00**	2	0	0	2	0	0	**0**	812,78	0,00	0,00	812,78	0,00	0,00	**812,78**	0,00	**0,00**
23010	AMORTECEDOR TRA DIR	UND	0	**0,00**	8	0	0	8	0	0	**0**	1.915,96	0,00	0,00	1.915,96	0,00	0,00	**1.915,96**	0,00	**0,00**
23011	AMORTECEDOR TRA ESQ	UND	0	**0,00**	8	0	0	8	0	0	**0**	1.840,93	0,00	0,00	1.840,93	0,00	0,00	**1.840,93**	0,00	**0,00**
29943	AMORTECEDOR TRA. DIR.	PCT	0	**0,00**	5	0	0	5	0	0	**0**	1.825,00	0,00	0,00	1.825,00	0,00	0,00	**1.825,00**	0,00	**0,00**
29944	AMORTECEDOR TRA. ESQ.	PCT	0	**0,00**	5	0	0	5	0	0	**0**	1.825,00	0,00	0,00	1.825,00	0,00	0,00	**1.825,00**	0,00	**0,00**
21794	AMORTECEDOR TRAS DIR	UND	0	**0,00**	3	0	0	3	0	0	**0**	643,44	0,00	0,00	643,44	0,00	0,00	**643,44**	0,00	**0,00**
21795	AMORTECEDOR TRAS ESQ	UND	0	**0,00**	2	0	0	2	0	0	**0**	414,95	0,00	0,00	414,95	0,00	0,00	**414,95**	0,00	**0,00**
33710	AMORTECEDOR TRASEIRO /ORIGINAL/COFAP	UND	0	**0,00**	2	0	0	2	0	0	**0**	756,85	0,00	0,00	756,85	0,00	0,00	**756,85**	0,00	**0,00**
1267	AMORTECEDOR TRASEIRO DIR	UND	0	**0,00**	5	0	0	5	0	0	**0**	1.107,65	0,00	0,00	1.107,65	0,00	0,00	**1.107,65**	0,00	**0,00**
1131	Amortecedor traseiro direito (Original). - COFAP.	UND	0	**0,00**	8	0	0	7	0	0	**1**	2.807,07	0,00	0,00	2.620,28	0,00	0,00	**2.620,28**	186,79	**186,79**
1268	AMORTECEDOR TRASEIRO ESQ	UND	0	**0,00**	5	0	0	5	0	0	**0**	1.068,52	0,00	0,00	1.068,52	0,00	0,00	**1.068,52**	0,00	**0,00**
1132	Amortecedor traseiro esquerdo (Original). - COFAP.	UND	0	**0,00**	4	0	0	3	0	0	**1**	1.441,94	0,00	0,00	1.255,15	0,00	0,00	**1.255,15**	186,79	**186,79**
66815	AMORTECEDOR TRASEIRO/ORIGINAL/SCUD	UND	0	**0,00**	2	0	0	2	0	0	**0**	1.777,78	0,00	0,00	1.777,78	0,00	0,00	**1.777,78**	0,00	**0,00**
1269	AMOTOLIA PLÁSTICA 125 ML	UND	336	**668,39**	0	0	0	0	0	0	**336**	0,00	0,00	0,00	0,00	0,00	0,00	**0,00**	1,9893	**668,39**
1270	AMOTOLIA PLÁSTICA 250 ML	UND	64	**159,10**	0	0	0	0	0	0	**64**	0,00	0,00	0,00	0,00	0,00	0,00	**0,00**	2,4859	**159,10**
1271	AMOTOLIA PLÁSTICA 500 ML	UND	228	**612,00**	0	0	0	0	0	0	**228**	0,00	0,00	0,00	0,00	0,00	0,00	**0,00**	2,6842	**612,00**

Produto		UND	Saldo Período Anterior		Movimento do Período															
			Acumulado		Estoque (Quantidade)							Valores (R$)								
					Entradas			Saidas				Entrada			Saídas					
			Estoque (A)	Total (B)	Aquis. (C)	Canc. (D)	DOA/ADJ/IAQ/DAC/T/CON (E)	Req/ED/T/ES (F)	RGL ESTOQ. (G)	Estorno (H)	Saldo (A+C-D+E-F-G+H)	Aquis. (I)	Canc. (J)	DOA/ADJ/IAQ/DAC/T/CON (K)	Req/ED/T/ES (L)	RGL ESTOQ. (M)	Estorno. (N)	Total (P) (L+M-N)	Vl. Médio	Total (B+I-J+D-L-M+N)
Entidade: PREFEITURA MUNICIPAL DE ITABAIANA																				
31670	AMOXICILINA + CALV. DE POTÁSSIO 50 MG/ML + 12,5 MG/ML. 75 ML	FRC	2.431	**43.134,56**	250	0	0	1.760	0	0	**921**	4.420,00	0,00	0,00	31.228,6407	0,00	0,00	**31.228,6407**	17,7263	**16.325,9193**
3503	AMOXICILINA 500 MG - COMP.	UND	0	**0,00**	200.000	0	0	134.225	0	0	**65.775**	38.000,00	0,00	0,00	25.502,75	0,00	0,00	**25.502,75**	0,19	**12.497,25**
25686	AMOXICILINA 50MG/ML SUSP. 60ML	FRC	0	**0,00**	1.000	0	0	0	0	0	**1.000**	2.980,00	0,00	0,00	0,00	0,00	0,00	**0,00**	2,98	**2.980,00**
24618	AMOXICILINA 50MG/ML, PÓ P/ SUSPENSÃO ORAL	FRC	0	**0,00**	4.000	0	0	2.675	0	0	**1.325**	13.890,00	0,00	0,00	9.121,75	0,00	0,00	**9.121,75**	3,5987	**4.768,25**
29260	AMOXICILINA ASSOCIADA COM CLAVULANATO DE POTÁSSIO, 500MG+125MG	CP	27.990	**38.527,80**	50.748	18.774	0	57.964	0	0	**2.000**	79.432,56	22.904,28	0,00	89.696,08	0,00	0,00	**89.696,08**	2,68	**5.360,00**
29266	AMOXICILINA ASSOCIADA COM CLAVULANATO DE POTÁSSIO: 50MG/ML + 12,5 MG/ML, FRASCO C/ 75 ML	FRC	0	**0,00**	1.000	0	0	0	0	0	**1.000**	11.250,00	0,00	0,00	0,00	0,00	0,00	**0,00**	11,25	**11.250,00**
29267	AMOXICILINA ASSOCIADA COM SULBACTAM: 875MG+ 125MG	CP	0	**0,00**	9.000	0	0	9.000	0	0	**0**	30.240,00	0,00	0,00	30.240,00	0,00	0,00	**30.240,00**	0,00	**0,00**
24619	AMOXICILINA, PRINCÍPIO ATIVO: ASSOCIADO C/ CLAVULANATO DE POTÁSSIO, 875MG+125MG	CP	0	**0,00**	3.000	0	0	1.500	0	0	**1.500**	5.070,00	0,00	0,00	2.535,00	0,00	0,00	**2.535,00**	1,69	**2.535,00**
6352	AMYTRIL 10MG COM 30 COMP	UND	0	**0,00**	15	0	0	15	0	0	**0**	252,48	0,00	0,00	252,48	0,00	0,00	**252,48**	0,00	**0,00**
19640	AMYTRIL 25MG C/ 30 COMP	UND	0	**0,00**	5	0	0	5	0	0	**0**	213,11	0,00	0,00	213,11	0,00	0,00	**213,11**	0,00	**0,00**
16714	AMYTRIL 75MG C/ 20	UND	0	**0,00**	5	0	0	5	0	0	**0**	410,20	0,00	0,00	410,20	0,00	0,00	**410,20**	0,00	**0,00**
16253	ANAFRANIL 25MG CX C/ 20 DRG	UND	0	**0,00**	6	0	0	6	0	0	**0**	320,35	0,00	0,00	320,35	0,00	0,00	**320,35**	0,00	**0,00**
24107	Ancinho pesado 12 dentes com cabo	UND	0	**0,00**	32	0	0	32	0	0	**0**	480,00	0,00	0,00	480,00	0,00	0,00	**480,00**	0,00	**0,00**
24108	Ancinho pesado 14 dentes com cabo	UND	0	**0,00**	10	0	0	10	0	0	**0**	229,80	0,00	0,00	229,80	0,00	0,00	**229,80**	0,00	**0,00**
33788	ANCORON 100MG 60CPR	UND	0	**0,00**	3	0	0	3	0	0	**0**	107,47	0,00	0,00	107,47	0,00	0,00	**107,47**	0,00	**0,00**
33790	ANCORON 100MG 60CPR SN	UND	0	**0,00**	3	0	0	3	0	0	**0**	106,05	0,00	0,00	106,05	0,00	0,00	**106,05**	0,00	**0,00**
5768	ANCORON 100MG CX 30 COMP REV	UND	0	**0,00**	10	0	0	10	0	0	**0**	257,44	0,00	0,00	257,44	0,00	0,00	**257,44**	0,00	**0,00**
3506	ANCORON 200 MG CX 30 COMP REV	UND	0	**0,00**	1	0	0	1	0	0	**0**	53,88	0,00	0,00	53,88	0,00	0,00	**53,88**	0,00	**0,00**
1277	ANDROCUR 50MG COMP X 20	CX	0	**0,00**	1	0	0	1	0	0	**0**	223,76	0,00	0,00	223,76	0,00	0,00	**223,76**	0,00	**0,00**
67559	ANDROGEL PUM16,2MG G 60AC 88G C5	UND	0	**0,00**	2	0	0	2	0	0	**0**	552,10	0,00	0,00	552,10	0,00	0,00	**552,10**	0,00	**0,00**
27018	ANEIS DE SEÇÃO TRANSVERSAL	UND	0	**0,00**	4	0	0	4	0	0	**0**	69,06	0,00	0,00	69,06	0,00	0,00	**69,06**	0,00	**0,00**
17790	ANEL	UND	0	**0,00**	2	0	0	2	0	0	**0**	255,26	0,00	0,00	255,26	0,00	0,00	**255,26**	0,00	**0,00**
17680	ANEL BORR.VULC.N/ENDUREC.	UND	0	**0,00**	1	0	0	1	0	0	**0**	68,13	0,00	0,00	68,13	0,00	0,00	**68,13**	0,00	**0,00**
26862	ANEL BORRACHA 139,5X3,53 N	UND	0	**0,00**	1	0	0	1	0	0	**0**	2,71	0,00	0,00	2,71	0,00	0,00	**2,71**	0,00	**0,00**
17159	ANEL BORRACHA 87625357	UND	0	**0,00**	1	0	0	1	0	0	**0**	57,33	0,00	0,00	57,33	0,00	0,00	**57,33**	0,00	**0,00**
31001	ANEL DA MOLA DIA DIR	UND	0	**0,00**	5	0	0	5	0	0	**0**	1.548,12	0,00	0,00	1.548,12	0,00	0,00	**1.548,12**	0,00	**0,00**
31002	ANEL DA MOLA DIA ESQ	UND	0	**0,00**	5	0	0	5	0	0	**0**	1.548,12	0,00	0,00	1.548,12	0,00	0,00	**1.548,12**	0,00	**0,00**
242	ANEL DE AÇO	UND	0	**0,00**	10	0	0	10	0	0	**0**	1.647,15	0,00	0,00	1.647,15	0,00	0,00	**1.647,15**	0,00	**0,00**
28263	ANEL DE AÇO.	UND	0	**0,00**	6	0	0	6	0	0	**0**	1.057,35	0,00	0,00	1.057,35	0,00	0,00	**1.057,35**	0,00	**0,00**
29555	ANEL DE ANCORAGEM 1,20MT- CINTA ANEL DE ANCORAGEM FITA CONFECCIONADA EM POLIÉSTER DE ALTA TENACIDADE, PARA MONTAGEM DE S	UND	0	**0,00**	4	2	0	2	0	2	**0**	537,00	268,50	0,00	537,00	0,00	268,50	**268,50**	0,00	**0,00**
239	ANEL DE BORRACHA	UND	0	**0,00**	33	0	0	33	0	0	**0**	7.679,7305	0,00	0,00	7.679,7305	0,00	0,00	**7.679,7305**	0,00	**0,00**
253	ANEL DE BORRACHA DO EIXO DI	UND	0	**0,00**	2	0	0	2	0	0	**0**	363,10	0,00	0,00	363,10	0,00	0,00	**363,10**	0,00	**0,00**
23955	ANEL DE BORRACHA P/ VEDAÇÃO 87711038	UND	0	**0,00**	2	0	0	2	0	0	**0**	175,62	0,00	0,00	175,62	0,00	0,00	**175,62**	0,00	**0,00**
238	ANEL DE BORRACHA P/VEDAÇÃO	UND	0	**0,00**	28	0	0	28	0	0	**0**	11.472,9502	0,00	0,00	11.472,9502	0,00	0,00	**11.472,9502**	0,00	**0,00**
27025	ANEL DE RETENCAO	UND	0	**0,00**	2	0	0	2	0	0	**0**	23,60	0,00	0,00	23,60	0,00	0,00	**23,60**	0,00	**0,00**
26527	ANEL DE VEDA	UND	0	**0,00**	4	0	0	4	0	0	**0**	9.177,00	0,00	0,00	9.177,00	0,00	0,00	**9.177,00**	0,00	**0,00**
7068	ANEL DE VEDAÇÃO	UND	0	**0,00**	22	0	0	22	0	0	**0**	3.505,40	0,00	0,00	3.505,40	0,00	0,00	**3.505,40**	0,00	**0,00**
17679	ANEL DE VEDACAO DE BORRACHA	UND	0	**0,00**	5	0	0	5	0	0	**0**	1.695,63	0,00	0,00	1.695,63	0,00	0,00	**1.695,63**	0,00	**0,00**
13772	Anel de vedação p/ vaso sanitário	UND	0	**0,00**	150	0	0	150	0	0	**0**	901,50	0,00	0,00	901,50	0,00	0,00	**901,50**	0,00	**0,00**
27019	ANEL DE VEDAÇÃO TIPO Y	UND	0	**0,00**	2	0	0	2	0	0	**0**	1.356,60	0,00	0,00	1.356,60	0,00	0,00	**1.356,60**	0,00	**0,00**
30193	ANEL DISTD DIA D	UND	0	**0,00**	1	0	0	1	0	0	**0**	2.314,51	0,00	0,00	2.314,51	0,00	0,00	**2.314,51**	0,00	**0,00**

Produto		UND	Saldo Período Anterior		Movimento do Período															
			Acumulado		Estoque (Quantidade)							Valores (R$)								
					Entradas			Saidas				Entrada			Saídas					
			Estoque (A)	Total (B)	Aquis. (C)	Canc. (D)	DOA/ADJ/IAQ/DAC/T/CON (E)	Req/ED/T/ES (F)	RGL ESTOQ. (G)	Estorno (H)	Saldo (A+C-D+E-F-G+H)	Aquis. (I)	Canc. (J)	DOA/ADJ/IAQ/DAC/T/CON (K)	Req/ED/T/ES (L)	RGL ESTOQ. (M)	Estorno. (N)	Total (P) (L+M-N)	Vl. Médio	Total (B+I-J+D-L-M+N)
Entidade: PREFEITURA MUNICIPAL DE ITABAIANA																				
30194	ANEL DISTD DIA E	UND	0	**0,00**	1	0	0	1	0	0	**0**	2.314,51	0,00	0,00	2.314,51	0,00	0,00	**2.314,51**	0,00	**0,00**
34180	ANEL ELASTICO	PÇ	0	**0,00**	8	0	0	8	0	0	**0**	261,36	0,00	0,00	261,36	0,00	0,00	**261,36**	0,00	**0,00**
17630	ANEL ELASTICO DE ACO	UND	0	**0,00**	2	0	0	2	0	0	**0**	18,38	0,00	0,00	18,38	0,00	0,00	**18,38**	0,00	**0,00**
21887	Anel em concreto pré-moldado p/ fossa 60x50	UND	0	**0,00**	40	10	0	30	0	10	**0**	6.000,00	1.500,00	0,00	6.000,00	0,00	1.500,00	**4.500,00**	0,00	**0,00**
17305	ANEL O RING	UND	0	**0,00**	1	0	0	1	0	0	**0**	408,96	0,00	0,00	408,96	0,00	0,00	**408,96**	0,00	**0,00**
979	ANEL ORING	UND	0	**0,00**	13	0	0	13	0	0	**0**	127,63	0,00	0,00	127,63	0,00	0,00	**127,63**	0,00	**0,00**
28751	ANEL ORING DA CAÇAMBA	UND	0	**0,00**	7	0	0	7	0	0	**0**	27,15	0,00	0,00	27,15	0,00	0,00	**27,15**	0,00	**0,00**
12997	ANEL PRESSÃO DIR	UND	0	**0,00**	1	0	0	1	0	0	**0**	147,63	0,00	0,00	147,63	0,00	0,00	**147,63**	0,00	**0,00**
28428	ANEL PRESSAO ESQ	UND	0	**0,00**	1	0	0	1	0	0	**0**	147,63	0,00	0,00	147,63	0,00	0,00	**147,63**	0,00	**0,00**
25551	ANEL RASPADOR PLASTICO	UND	0	**0,00**	1	0	0	1	0	0	**0**	80,46	0,00	0,00	80,46	0,00	0,00	**80,46**	0,00	**0,00**
29619	ANEL RETENTOR	UND	0	**0,00**	1	0	0	1	0	0	**0**	61,11	0,00	0,00	61,11	0,00	0,00	**61,11**	0,00	**0,00**
15241	ANEL TRAVA	UND	0	**0,00**	7	0	0	7	0	0	**0**	1.568,89	0,00	0,00	1.568,89	0,00	0,00	**1.568,89**	0,00	**0,00**
5694	ANEL TRAVA AÇO MEDIO CARB.	UND	0	**0,00**	26	0	0	26	0	0	**0**	521,79	0,00	0,00	521,79	0,00	0,00	**521,79**	0,00	**0,00**
975	ANEL TRAVA DE AÇO	UND	0	**0,00**	20	0	0	20	0	0	**0**	143,6596	0,00	0,00	143,6596	0,00	0,00	**143,6596**	0,00	**0,00**
27022	ANEL VEDACAO LUBRIFICADO	UND	0	**0,00**	2	0	0	2	0	0	**0**	860,93	0,00	0,00	860,93	0,00	0,00	**860,93**	0,00	**0,00**
23707	ANEL VEDADOR	UND	0	**0,00**	2	0	0	2	0	0	**0**	69,91	0,00	0,00	69,91	0,00	0,00	**69,91**	0,00	**0,00**
1280	ANELINA PARA PAPEL	UND	3	**1,50**	0	0	0	0	0	0	**3**	0,00	0,00	0,00	0,00	0,00	0,00	**0,00**	0,50	**1,50**
1281	ANESTÉSICO ALPHACAINE CLORIDRATO DE LIDOCAÍNA 2% COM EPINEFRINA 1: 100. 000 CX C/50 TUBETES	CX	90	**5.310,00**	0	0	0	0	0	0	**90**	0,00	0,00	0,00	0,00	0,00	0,00	**0,00**	59,00	**5.310,00**
32790	Anestésico Injetável Local à base de Mepivacaína 3%. Com vaso- constrictor, cx c/ 50	CX	0	**0,00**	147	0	0	97	0	0	**50**	18.375,00	0,00	0,00	12.125,00	0,00	0,00	**12.125,00**	125,00	**6.250,00**
25450	ANESTÉSICO INJETÁVEL LOCAL, A BASE DE LIDOCAÍNA 2%, C/ VASO CONSTRICTOR, EPINEFRINA 1: 100.000. CX C/ 50 TUB. 1,8ML CADA	CX	52	**4.108,00**	900	0	0	702	0	0	**250**	54.423,00	0,00	0,00	43.413,50	0,00	0,00	**43.413,50**	60,47	**15.117,50**
1282	ANESTÉSICO LIDOCAÍDA A 3%	CX	10	**590,00**	0	0	0	0	0	0	**10**	0,00	0,00	0,00	0,00	0,00	0,00	**0,00**	59,00	**590,00**
1283	ANESTÉSICO ODONTOLÓGICO CLORIDRATO DE LIDOCAÍNA 2% COM EPINEFRINA 1: 100. 000 CX C/50 TUBETES	CX	60	**3.540,00**	0	0	0	0	0	0	**60**	0,00	0,00	0,00	0,00	0,00	0,00	**0,00**	59,00	**3.540,00**
3509	ANESTÉSICO ODONTOLÓGICO CLORIDRATO DE LIDOCAÍNA 2% COM VASO CONSTRITOR (FENILEFRINA, ADRENALINA OU SIMILAR)	CX	20	**940,00**	0	0	0	0	0	0	**20**	0,00	0,00	0,00	0,00	0,00	0,00	**0,00**	47,00	**940,00**
1285	ANESTÉSICO ODONTOLÓGICO CLORIDRATO LIDOCAÍNA A 2% SEM VASO CONSTRITOR	CX	45	**1.572,50**	0	0	0	0	0	0	**45**	0,00	0,00	0,00	0,00	0,00	0,00	**0,00**	34,9444	**1.572,50**
22105	ANESTÉSICO TÓPICO EM GEL C/ BENZOCAÍNA A 20%, POTE COM 12G	UND	400	**4.792,00**	460	0	0	246	0	0	**614**	3.790,40	0,00	0,00	2.027,04	0,00	0,00	**2.027,04**	10,6765	**6.555,36**
25453	ANESTÉSICO TÓPICO EM GEL COM BENZOCAÍNA A 20%, POTE COM 12G	UND	255	**1.912,50**	0	0	0	255	0	0	**0**	0,00	0,00	0,00	1.912,50	0,00	0,00	**1.912,50**	0,00	**0,00**
1286	ANESTÉSICO TÓPICO GEL	UND	42	**399,51**	0	0	0	0	0	0	**42**	0,00	0,00	0,00	0,00	0,00	0,00	**0,00**	9,5121	**399,51**
1287	ANESTÉSICO TÓPICO GEL BENZOCAÍNA 20% 12GR	UND	20	**118,00**	0	0	0	0	0	0	**20**	0,00	0,00	0,00	0,00	0,00	0,00	**0,00**	5,90	**118,00**
22000	ANLODIPINO BESILATO 10 MG	CP	191.808	**11.826,96**	350.000	0	0	280.763	0	0	**261.045**	15.500,00	0,00	0,00	16.274,71	0,00	0,00	**16.274,71**	0,0423	**11.052,25**
3512	ANLODIPINO BESILATO 5MG	CP	1.490	**44,70**	0	0	0	1.490	0	0	**0**	0,00	0,00	0,00	44,70	0,00	0,00	**44,70**	0,00	**0,00**
3515	ANNITA 20 MG/ML PÓ SUSP ORAL FR 45 ML	UND	0	**0,00**	2	0	0	2	0	0	**0**	56,32	0,00	0,00	56,32	0,00	0,00	**56,32**	0,00	**0,00**
16547	ANNITA 20MG/ML PO SUS ORAL FR 100ML	UND	0	**0,00**	1	0	0	1	0	0	**0**	62,72	0,00	0,00	62,72	0,00	0,00	**62,72**	0,00	**0,00**
18346	ANNITA 20MG/ML PO SUS ORAL FR 45ML	UND	0	**0,00**	1	0	0	1	0	0	**0**	29,23	0,00	0,00	29,23	0,00	0,00	**29,23**	0,00	**0,00**
3518	ANNITA 500 MG CX 6 COMP REV	UND	0	**0,00**	8	0	0	8	0	0	**0**	574,92	0,00	0,00	574,92	0,00	0,00	**574,92**	0,00	**0,00**
18470	ANNITA 500MG CX C/ 6 COMP REV	UND	0	**0,00**	9	0	0	9	0	0	**0**	633,96	0,00	0,00	633,96	0,00	0,00	**633,96**	0,00	**0,00**
21044	ANORO 62,5+25MCG PO INAL ORAL FR 30 DOSES	UND	0	**0,00**	79	0	0	79	0	0	**0**	32.741,87	0,00	0,00	32.741,87	0,00	0,00	**32.741,87**	0,00	**0,00**
15590	ANSITEC 10MG C/ 20 COMP	UND	0	**0,00**	18	0	0	18	0	0	**0**	1.174,50	0,00	0,00	1.174,50	0,00	0,00	**1.174,50**	0,00	**0,00**
15892	ANSITEC 5MG C/ 20 COMP	UND	0	**0,00**	39	3	0	36	0	3	**0**	1.424,79	110,68	0,00	1.424,79	0,00	110,68	**1.314,11**	0,00	**0,00**

ESTADO DE SERGIPE
PREFEITURA MUNICIPAL DE ITABAIANA
Balancete Mensal - Estoque Acumulado - Consolidado

De 01/01/2025 à 31/12/2025

Produto		UND	Saldo Período Anterior		Movimento do Período															
			Acumulado		Estoque (Quantidade)							Valores (R$)								
					Entradas			Saidas				Entrada			Saídas					
			Estoque (A)	Total (B)	Aquis. (C)	Canc. (D)	DOA/ADJ/IAQ/DAC/T/CON (E)	Req/ED/T/ES (F)	RGL ESTOQ. (G)	Estorno (H)	Saldo (A+C-D+E-F-G+H)	Aquis. (I)	Canc. (J)	DOA/ADJ/IAQ/DAC/T/CON (K)	Req/ED/T/ES (L)	RGL ESTOQ. (M)	Estorno. (N)	Total (P) (L+M-N)	Vl. Médio	Total (B+I-J+D-L-M+N)
Entidade: PREFEITURA MUNICIPAL DE ITABAIANA																				
67535	ANSITEC 5MG C/60 COMP	UND	0	**0,00**	2	0	0	2	0	0	**0**	216,67	0,00	0,00	216,67	0,00	0,00	**216,67**	0,00	**0,00**
23233	ANTARA 250MG C/ 20 COMP	UND	2	**95,20**	10	0	0	12	0	0	**0**	449,66	0,00	0,00	544,86	0,00	0,00	**544,86**	0,00	**0,00**
33618	ANTARA 250MG C/30 COMP	UND	0	**0,00**	14	0	0	14	0	0	**0**	635,45	0,00	0,00	635,45	0,00	0,00	**635,45**	0,00	**0,00**
30297	Antibiótico Enrofloxacina 10% Injetável Frasco 50 ml: Solução antibiótica de uso injetável contendo como princípio ativo	FRC	0	**0,00**	6	0	0	6	0	0	**0**	117,00	0,00	0,00	117,00	0,00	0,00	**117,00**	0,00	**0,00**
25368	ANTISSÉPTICO BUCAL SEM ÁLCOOL 0,12%, FRASCO COM 250ML	UND	0	**0,00**	800	0	0	300	0	0	**500**	5.400,00	0,00	0,00	2.025,00	0,00	0,00	**2.025,00**	6,75	**3.375,00**
3519	ANTROFI CR VAG 30 GR	UND	0	**0,00**	4	0	0	4	0	0	**0**	366,72	0,00	0,00	366,72	0,00	0,00	**366,72**	0,00	**0,00**
67356	ANTUX 6MG XPE FR 120MLCM ADU	UND	0	**0,00**	2	0	0	2	0	0	**0**	86,92	0,00	0,00	86,92	0,00	0,00	**86,92**	0,00	**0,00**
24928	APARELHO DE FILTRAR (FILTRO)	UND	0	**0,00**	3	1	0	2	0	1	**0**	654,43	85,33	0,00	654,43	0,00	85,33	**569,10**	0,00	**0,00**
1291	APARELHO DE PRESSÃO ADULTO COM VELCRO	UND	56	**3.582,40**	0	0	0	0	0	0	**56**	0,00	0,00	0,00	0,00	0,00	0,00	**0,00**	63,9714	**3.582,40**
1292	APARELHO DE PRESSÃO DIG. DE PULSO	UND	3	**231,60**	0	0	0	0	0	0	**3**	0,00	0,00	0,00	0,00	0,00	0,00	**0,00**	77,20	**231,60**
801	Aparelho de pressão digital automático de pulso, certificado pelo INMETRO, com garantia.	UND	0	**0,00**	185	0	0	80	0	0	**105**	8.508,15	0,00	0,00	3.679,20	0,00	0,00	**3.679,20**	45,99	**4.828,95**
1293	APARELHO PARA BARBEAR DESCARTÁVEL	UND	40	**29,00**	0	0	0	40	0	0	**0**	0,00	0,00	0,00	29,00	0,00	0,00	**29,00**	0,00	**0,00**
14161	Apito Fox 40 com argola para fixação.	UND	0	**0,00**	60	0	0	60	0	0	**0**	354,00	0,00	0,00	354,00	0,00	0,00	**354,00**	0,00	**0,00**
1294	APITO PARA JUIZ, EM METAL	UND	3	**6,00**	0	0	0	3	0	0	**0**	0,00	0,00	0,00	6,00	0,00	0,00	**6,00**	0,00	**0,00**
24620	APIXABANA 2,5MG	CP	300	**339,00**	6.500	0	0	3.300	0	0	**3.500**	6.665,00	0,00	0,00	3.729,00	0,00	0,00	**3.729,00**	0,9357	**3.275,00**
24621	APIXABANA 5MG	CP	0	**0,00**	5.520	0	0	1.922	0	0	**3.598**	6.107,40	0,00	0,00	2.133,42	0,00	0,00	**2.133,42**	1,1045	**3.973,98**
31725	APLAUSE 20MG CX 30 COMP	UND	0	**0,00**	1	0	0	1	0	0	**0**	128,60	0,00	0,00	128,60	0,00	0,00	**128,60**	0,00	**0,00**
3522	APLICADOR DESCARTÁVEL TIPO MICROBRUSH, C/100 UND	UND	20	**170,00**	0	0	0	0	0	0	**20**	0,00	0,00	0,00	0,00	0,00	0,00	**0,00**	8,50	**170,00**
22205	APLICADOR ODONTOLÓGICO, APLICAÇÃO P/ CIMENTO HIDRÓXIDO DE CÁLCIO, CABO LONGO, DUPLO, TIPO PONTA ANGULADA ,AÇO INOXIDAVEL	UND	0	**0,00**	340	0	0	54	0	0	**286**	1.958,40	0,00	0,00	311,04	0,00	0,00	**311,04**	5,76	**1.647,36**
33760	Aplicador odontológico, haste dobrável, de plástico, pontas fibras não absorventes, tipo ponta: regular pacote c/100 und	PCT	0	**0,00**	900	0	0	0	0	0	**900**	4.896,00	0,00	0,00	0,00	0,00	0,00	**0,00**	5,44	**4.896,00**
22206	APLICADORES DESCARTÁVEIS TIPO MICROBRUSH, PONTAS EM FIBRAS NÃO ABSORVENTES, EMBALAGEM C/ 100 APLICADORES	CX	80	**727,20**	0	0	0	0	0	0	**80**	0,00	0,00	0,00	0,00	0,00	0,00	**0,00**	9,09	**727,20**
27155	APLICADORES DESCARTÁVEIS TIPO MICROBRUSH, PONTAS EM FIBRAS NÃO ABSORVENTES, EMBALAGEM COM 100	UND	100	**950,00**	0	0	0	0	0	0	**100**	0,00	0,00	0,00	0,00	0,00	0,00	**0,00**	9,50	**950,00**
31316	APLICADORES DESCARTÁVEIS TIPO MICROBRUSH, PONTAS EM FIBRAS NÃO ABSORVENTES, EMBALAGEM COM 100 APLICADORES	CX	0	**0,00**	350	0	0	277	0	0	**73**	3.076,50	0,00	0,00	2.434,83	0,00	0,00	**2.434,83**	8,79	**641,67**
33654	APOIO AMORT DIA DIR	UND	0	**0,00**	3	0	0	3	0	0	**0**	239,85	0,00	0,00	239,85	0,00	0,00	**239,85**	0,00	**0,00**
33655	APOIO AMORT DIA ESQ	UND	0	**0,00**	3	0	0	3	0	0	**0**	239,85	0,00	0,00	239,85	0,00	0,00	**239,85**	0,00	**0,00**
29351	APOIO D BARRA ESTAB	UND	0	**0,00**	1	0	0	1	0	0	**0**	119,62	0,00	0,00	119,62	0,00	0,00	**119,62**	0,00	**0,00**
30273	APOIO DO MOTOR	PCT	0	**0,00**	3	0	0	3	0	0	**0**	2.284,35	0,00	0,00	2.284,35	0,00	0,00	**2.284,35**	0,00	**0,00**
29352	APOIO E BARRA ESTAB	UND	0	**0,00**	1	0	0	1	0	0	**0**	119,62	0,00	0,00	119,62	0,00	0,00	**119,62**	0,00	**0,00**
28511	APOIO MOLA TRA ANT D	UND	0	**0,00**	1	0	0	1	0	0	**0**	392,40	0,00	0,00	392,40	0,00	0,00	**392,40**	0,00	**0,00**
28512	APOIO MOLA TRA ANT E	UND	0	**0,00**	1	0	0	1	0	0	**0**	392,40	0,00	0,00	392,40	0,00	0,00	**392,40**	0,00	**0,00**
30663	APOIO MOTOR	PCT	0	**0,00**	3	0	0	3	0	0	**0**	471,64	0,00	0,00	471,64	0,00	0,00	**471,64**	0,00	**0,00**
33941	APOIO MOTOR /ORIGINAL/AXIOS	UND	0	**0,00**	1	0	0	1	0	0	**0**	314,95	0,00	0,00	314,95	0,00	0,00	**314,95**	0,00	**0,00**
22999	APOIO MOTOR TRA DIR	UND	0	**0,00**	1	0	0	1	0	0	**0**	510,29	0,00	0,00	510,29	0,00	0,00	**510,29**	0,00	**0,00**
31947	APOIO MOTOR TRASEIRO, ORIGINAL, AXIOS.	UND	0	**0,00**	1	0	0	1	0	0	**0**	397,06	0,00	0,00	397,06	0,00	0,00	**397,06**	0,00	**0,00**
26823	APONTADOR COM DEPOSITO	UND	5	**7,50**	0	0	0	5	0	0	**0**	0,00	0,00	0,00	7,50	0,00	0,00	**7,50**	0,00	**0,00**

Produto		UND	Saldo Período Anterior		Movimento do Período															
			Acumulado		Estoque (Quantidade)							Valores (R$)								
					Entradas			Saidas				Entrada			Saídas					
			Estoque (A)	Total (B)	Aquis. (C)	Canc. (D)	DOA/ADJ/IAQ/DAC/T/CON (E)	Req/ED/T/ES (F)	RGL ESTOQ. (G)	Estorno (H)	Saldo (A+C-D+E-F-G+H)	Aquis. (I)	Canc. (J)	DOA/ADJ/IAQ/DAC/T/CON (K)	Req/ED/T/ES (L)	RGL ESTOQ. (M)	Estorno. (N)	Total (P) (L+M-N)	Vl. Médio	Total (B+I-J+D-L-M+N)
Entidade: PREFEITURA MUNICIPAL DE ITABAIANA																				
2522	APONTADOR DE METAL E LÂMINA DE AÇO FIXADA POR PARAFUSO	UND	0	**0,00**	1.939	42	0	1.897	0	42	**0**	1.531,81	33,18	0,00	1.531,81	0,00	33,18	**1.498,63**	0,00	**0,00**
1296	APONTADOR PARA LÁPIS MANUAL EM METAL	UND	269	**124,10**	0	0	0	269	0	0	**0**	0,00	0,00	0,00	124,10	0,00	0,00	**124,10**	0,00	**0,00**
16993	APRAZ 0,5MG C/ 30	UND	0	**0,00**	2	0	0	2	0	0	**0**	96,29	0,00	0,00	96,29	0,00	0,00	**96,29**	0,00	**0,00**
5780	APRAZ 2MG COM 30 COMP	UND	0	**0,00**	13	0	0	13	0	0	**0**	1.866,00	0,00	0,00	1.866,00	0,00	0,00	**1.866,00**	0,00	**0,00**
28231	APRESENTADOR SEM FIO COM LASER POINT, 2.4GHZ PRESENTER SEM FIO, LASER POINT, ALCANCE DE 15 M, CAPAZ DE MOVER PÁGINAS PAR	UND	3	**306,24**	0	0	0	3	0	0	**0**	0,00	0,00	0,00	306,24	0,00	0,00	**306,24**	0,00	**0,00**
67626	APRESOLINA 25MG	UND	0	**0,00**	4	0	0	4	0	0	**0**	57,25	0,00	0,00	57,25	0,00	0,00	**57,25**	0,00	**0,00**
15042	APRESOLINA 25MG BL PLAS CX C/ 20 DRG	UND	0	**0,00**	2	0	0	2	0	0	**0**	18,56	0,00	0,00	18,56	0,00	0,00	**18,56**	0,00	**0,00**
34173	APRESOLINA 50 MF COM REV X 20	UND	0	**0,00**	3	0	0	3	0	0	**0**	38,05	0,00	0,00	38,05	0,00	0,00	**38,05**	0,00	**0,00**
32319	APRESOLINA 50 MG CX COM 20 CRG	UND	0	**0,00**	22	0	0	22	0	0	**0**	274,81	0,00	0,00	274,81	0,00	0,00	**274,81**	0,00	**0,00**
66798	APRESOLINA 50MG 60DRG	UND	0	**0,00**	11	0	0	11	0	0	**0**	405,27	0,00	0,00	405,27	0,00	0,00	**405,27**	0,00	**0,00**
32267	APRESOLINA 50MG CAIXA 20 DRG	UND	0	**0,00**	10	0	0	10	0	0	**0**	126,73	0,00	0,00	126,73	0,00	0,00	**126,73**	0,00	**0,00**
14157	APRESOLINA 50MG CX 20 DRG	UND	0	**0,00**	11	0	0	11	0	0	**0**	138,00	0,00	0,00	138,00	0,00	0,00	**138,00**	0,00	**0,00**
67546	ARADOIS 100MG 30 CPR	UND	0	**0,00**	2	0	0	2	0	0	**0**	276,25	0,00	0,00	276,25	0,00	0,00	**276,25**	0,00	**0,00**
67329	ARADOIS 5 50+12,5MG CX 90 COMP REV	UND	0	**0,00**	2	0	0	2	0	0	**0**	381,68	0,00	0,00	381,68	0,00	0,00	**381,68**	0,00	**0,00**
34150	ARADOIS H 100+25 MG CX 90 COMP	UND	0	**0,00**	4	0	0	4	0	0	**0**	953,88	0,00	0,00	953,88	0,00	0,00	**953,88**	0,00	**0,00**
18002	ARADOIS H 10025MG CX 30 COMP REV	UND	0	**0,00**	2	0	0	2	0	0	**0**	305,64	0,00	0,00	305,64	0,00	0,00	**305,64**	0,00	**0,00**
67800	ARADOIS H 5+12,5MG CX 90 COMP	UND	0	**0,00**	1	0	0	1	0	0	**0**	189,66	0,00	0,00	189,66	0,00	0,00	**189,66**	0,00	**0,00**
3532	ARADOIS H 50 + 12,5MG CX 30 COMP REV	UND	0	**0,00**	5	1	0	4	0	1	**0**	485,43	96,57	0,00	485,43	0,00	96,57	**388,86**	0,00	**0,00**
13444	Arame galvanizado liso 12	KG	0	**0,00**	110	0	0	110	0	0	**0**	1.540,00	0,00	0,00	1.540,00	0,00	0,00	**1.540,00**	0,00	**0,00**
32256	Arame galvanizado liso 14	KG	0	**0,00**	110	0	0	110	0	0	**0**	1.529,00	0,00	0,00	1.529,00	0,00	0,00	**1.529,00**	0,00	**0,00**
13445	Arame galvanizado liso 16	KG	0	**0,00**	130	30	0	100	0	30	**0**	1.950,00	450,00	0,00	1.950,00	0,00	450,00	**1.500,00**	0,00	**0,00**
13447	Arame recozido BWG 18	KG	0	**0,00**	65	0	0	65	0	0	**0**	780,00	0,00	0,00	780,00	0,00	0,00	**780,00**	0,00	**0,00**
17718	ARAVA 20MG CX 30 COMP REV	UND	0	**0,00**	1	0	0	1	0	0	**0**	706,15	0,00	0,00	706,15	0,00	0,00	**706,15**	0,00	**0,00**
16544	ARCOXIA 90MG C/ 14 COMP	UND	0	**0,00**	12	0	0	12	0	0	**0**	1.780,59	0,00	0,00	1.780,59	0,00	0,00	**1.780,59**	0,00	**0,00**
67376	ARCOXIA 90MG CX 7 COMP	UND	0	**0,00**	1	0	0	1	0	0	**0**	78,12	0,00	0,00	78,12	0,00	0,00	**78,12**	0,00	**0,00**
421	AREIA BRANCA	M³	0	**0,00**	5.750	0	0	5.210	0	0	**540**	124.775,00	0,00	0,00	113.057,00	0,00	0,00	**113.057,00**	21,70	**11.718,00**
1297	AREIA BRILHANTE 100 GR DOURADA	UND	5	**75,00**	0	0	0	5	0	0	**0**	0,00	0,00	0,00	75,00	0,00	0,00	**75,00**	0,00	**0,00**
1298	AREIA BRILHANTE 100 GR PRATA	UND	1	**12,37**	0	0	0	1	0	0	**0**	0,00	0,00	0,00	12,37	0,00	0,00	**12,37**	0,00	**0,00**
422	AREIA CAVADA	M³	0	**0,00**	696	240	0	456	0	240	**0**	23.316,00	8.040,00	0,00	23.316,00	0,00	8.040,00	**15.276,00**	0,00	**0,00**
423	AREIA LAVADA	M³	0	**0,00**	708	240	0	468	0	240	**0**	33.984,00	11.520,00	0,00	33.984,00	0,00	11.520,00	**22.464,00**	0,00	**0,00**
32357	ARFLEX 200MG CX 6 CAP RET.	CX	0	**0,00**	3	0	0	3	0	0	**0**	138,49	0,00	0,00	138,49	0,00	0,00	**138,49**	0,00	**0,00**
14514	ARFLEX 200MG CX C/ 12 CAP	CX	0	**0,00**	5	0	0	5	0	0	**0**	469,41	0,00	0,00	469,41	0,00	0,00	**469,41**	0,00	**0,00**
15384	Argola acrílica 10 cm	UND	0	**0,00**	40	0	0	40	0	0	**0**	115,20	0,00	0,00	115,20	0,00	0,00	**115,20**	0,00	**0,00**
29878	ARGOLA PEQUENA PARA CHAVEIRO - COM CORRENTE. 50UNIDADES	PCT	0	**0,00**	2	0	0	2	0	0	**0**	13,66	0,00	0,00	13,66	0,00	0,00	**13,66**	0,00	**0,00**
28283	ARIPIPRAZOL (CONCENTRAÇÃO: 15 MG)	CP	0	**0,00**	3.002	0	0	3.002	0	0	**0**	2.034,61	0,00	0,00	2.034,61	0,00	0,00	**2.034,61**	0,00	**0,00**
3534	ARISTAB 10 MG CAIXA COM 30 COMPRIMIDOS	CX	0	**0,00**	57	0	0	57	0	0	**0**	10.487,79	0,00	0,00	10.487,79	0,00	0,00	**10.487,79**	0,00	**0,00**
5535	ARISTAB 15MG COM 30 COMP	UND	0	**0,00**	2	0	0	2	0	0	**0**	736,45	0,00	0,00	736,45	0,00	0,00	**736,45**	0,00	**0,00**
33744	ARISTAB 20MG C/30CPR	UND	0	**0,00**	1	0	0	1	0	0	**0**	452,83	0,00	0,00	452,83	0,00	0,00	**452,83**	0,00	**0,00**
19989	ARISTAB SUSOR 1MG/ML FRPLASX 150ML	UND	0	**0,00**	56	0	0	56	0	0	**0**	10.913,49	0,00	0,00	10.913,49	0,00	0,00	**10.913,49**	0,00	**0,00**
17901	ARLA 32 MOTOR A DIESEL AGRALE - DULUB	LT	3	**150,60**	0	0	0	3	0	0	**0**	0,00	0,00	0,00	150,60	0,00	0,00	**150,60**	0,00	**0,00**
14698	Armação p/ roldana reforçada	UND	0	**0,00**	220	0	0	220	0	0	**0**	2.794,00	0,00	0,00	2.794,00	0,00	0,00	**2.794,00**	0,00	**0,00**
31759	ARO METALICO.	PÇ	0	**0,00**	80	0	0	80	0	0	**0**	2.767,20	0,00	0,00	2.767,20	0,00	0,00	**2.767,20**	0,00	**0,00**
1299	ARPADOL 400 MG CX 30 COMP REV	CX	0	**0,00**	2	0	0	2	0	0	**0**	232,17	0,00	0,00	232,17	0,00	0,00	**232,17**	0,00	**0,00**
3536	ARPADOL 400 MG CX 60 COMP REV	CX	0	**0,00**	10	0	0	10	0	0	**0**	2.166,35	0,00	0,00	2.166,35	0,00	0,00	**2.166,35**	0,00	**0,00**

Produto		UND	Saldo Período Anterior		Movimento do Período															
			Acumulado		Estoque (Quantidade)							Valores (R$)								
					Entradas			Saidas				Entrada			Saídas					
			Estoque (A)	Total (B)	Aquis. (C)	Canc. (D)	DOA/ADJ/IAQ/DAC/T/CON (E)	Req/ED/T/ES (F)	RGL ESTOQ. (G)	Estorno (H)	Saldo (A+C-D+E-F-G+H)	Aquis. (I)	Canc. (J)	DOA/ADJ/IAQ/DAC/T/CON (K)	Req/ED/T/ES (L)	RGL ESTOQ. (M)	Estorno. (N)	Total (P) (L+M-N)	Vl. Médio	Total (B+I-J+D-L-M+N)
Entidade: PREFEITURA MUNICIPAL DE ITABAIANA																				
21722	ARPEJO 20MG/ML SUS GTS FR 30ML	UND	0	**0,00**	15	0	0	15	0	0	**0**	6.579,97	0,00	0,00	6.579,97	0,00	0,00	**6.579,97**	0,00	**0,00**
6069	Arquivo morto fácil - plástico	UND	4	**18,00**	1.676	0	0	1.440	0	0	**240**	6.519,64	0,00	0,00	5.604,04	0,00	0,00	**5.604,04**	3,89	**933,60**
14331	Arquivo morto fácil - plástico - Polycart	UND	26	**58,24**	0	0	0	26	0	0	**0**	0,00	0,00	0,00	58,24	0,00	0,00	**58,24**	0,00	**0,00**
24449	ARQUIVO MORTO FACIL - PLASTICO. MARCA: ALAPLAST.	UND	50	**202,50**	0	0	0	30	0	0	**20**	0,00	0,00	0,00	121,50	0,00	0,00	**121,50**	4,05	**81,00**
28244	ARRANJO COM 6 ROSAS	UND	0	**0,00**	18	0	0	18	0	0	**0**	1.161,00	0,00	0,00	1.161,00	0,00	0,00	**1.161,00**	0,00	**0,00**
31208	ARROZ BENEFICIADO POLIDO – Fardo com 30 kg.MARCA:DO POVO. longo fino, tipo I, constituído de grãos inteiros (no mínimo 9	KG	60	**270,00**	0	0	0	60	0	0	**0**	0,00	0,00	0,00	270,00	0,00	0,00	**270,00**	0,00	**0,00**
33180	ARROZ BENEFICIADO POLIDO – longo fino, tipo I, constituído de grãos inteiros (no mínimo 90%), isento de larvas, sujidade	KG	0	**0,00**	3.579	0	0	3.579	0	0	**0**	15.676,02	0,00	0,00	15.676,02	0,00	0,00	**15.676,02**	0,00	**0,00**
17972	ARROZ BENEFICIADO POLIDO LONGO FINO, TIPO I, EMBALAGEM DE 1 KG - DALON.	KG	0	**0,00**	382	0	0	382	0	0	**0**	1.100,16	0,00	0,00	1.100,16	0,00	0,00	**1.100,16**	0,00	**0,00**
32176	ARROZ BENEFICIADO, BRANCO, TIPO 01 ACONDICIONADO EM EMBALAGEM COM 1 KG	PCT	0	**0,00**	366	0	0	366	0	0	**0**	1.994,70	0,00	0,00	1.994,70	0,00	0,00	**1.994,70**	0,00	**0,00**
27043	Arroz para cães pacote com 5kg	PCT	0	**0,00**	80	0	0	80	0	0	**0**	1.792,00	0,00	0,00	1.792,00	0,00	0,00	**1.792,00**	0,00	**0,00**
33181	ARROZ PARBOILIZADO - longo fino, tipo I, constituído de grãos inteiros (no mínimo 90%), isento de larvas, sujidade e mat	KG	0	**0,00**	11.215	0	0	11.185	0	0	**30**	54.498,40	0,00	0,00	54.353,20	0,00	0,00	**54.353,20**	4,84	**145,20**
27895	ARROZ PARBOILIZADO- LONGO FINO, TIPO I. EMBALAGEM DE 1 KG.FARDO COM 30KG. MARCA: SEPE	KG	510	**2.335,80**	0	0	0	510	0	0	**0**	0,00	0,00	0,00	2.335,80	0,00	0,00	**2.335,80**	0,00	**0,00**
18185	ARROZ PARBOILIZADO- LONGO FINO, TIPO I. EMBALAGEM DE 1KG. FARDO COM 30KG. MARCA:TIO LOURO	KG	0	**0,00**	216	0	0	216	0	0	**0**	626,40	0,00	0,00	626,40	0,00	0,00	**626,40**	0,00	**0,00**
32187	ARROZ PARBOLIZADO - EMB.1 KG - TIO LOURO	KG	0	**0,00**	1.461	0	0	1.461	0	0	**0**	4.236,90	0,00	0,00	4.236,90	0,00	0,00	**4.236,90**	0,00	**0,00**
977	ARRUELA DE AÇO	UND	0	**0,00**	22	0	0	22	0	0	**0**	493,8799	0,00	0,00	493,8799	0,00	0,00	**493,8799**	0,00	**0,00**
5695	ARRUELA DE AÇO BX CARB, OUT	UND	0	**0,00**	5	0	0	5	0	0	**0**	175,70	0,00	0,00	175,70	0,00	0,00	**175,70**	0,00	**0,00**
967	ARRUELA DE AÇO DE PRESSÃO	UND	0	**0,00**	6	0	0	6	0	0	**0**	36,60	0,00	0,00	36,60	0,00	0,00	**36,60**	0,00	**0,00**
20102	ARRUELA LISA	UND	0	**0,00**	322	0	0	322	0	0	**0**	333,12	0,00	0,00	333,12	0,00	0,00	**333,12**	0,00	**0,00**
13529	Arruela lisa 1/2	UND	0	**0,00**	1	0	0	1	0	0	**0**	75,43	0,00	0,00	75,43	0,00	0,00	**75,43**	0,00	**0,00**
13530	Arruela lisa 1/4	UND	0	**0,00**	1	0	0	1	0	0	**0**	61,24	0,00	0,00	61,24	0,00	0,00	**61,24**	0,00	**0,00**
21201	ARRUELA MOLA EIXO DIANT 4X4	UND	0	**0,00**	2	0	0	2	0	0	**0**	6,90	0,00	0,00	6,90	0,00	0,00	**6,90**	0,00	**0,00**
22638	ARRUELA NG9968006	UND	0	**0,00**	4	0	0	4	0	0	**0**	66,71	0,00	0,00	66,71	0,00	0,00	**66,71**	0,00	**0,00**
67399	ARRUELA PRESSAO	PÇ	0	**0,00**	272	0	0	272	0	0	**0**	261,12	0,00	0,00	261,12	0,00	0,00	**261,12**	0,00	**0,00**
21687	ARRUELA PRESSAO 3/8-381	UND	0	**0,00**	2	0	0	2	0	0	**0**	35,82	0,00	0,00	35,82	0,00	0,00	**35,82**	0,00	**0,00**
31834	ART DO EX DIA ESQ	UND	0	**0,00**	1	0	0	1	0	0	**0**	192,65	0,00	0,00	192,65	0,00	0,00	**192,65**	0,00	**0,00**
67168	ART DO EX DIA.ESQ./ORIGINAL	PÇ	0	**0,00**	1	0	0	1	0	0	**0**	315,71	0,00	0,00	315,71	0,00	0,00	**315,71**	0,00	**0,00**
25789	ARTELAC OFT FR GTS 10ML	UND	0	**0,00**	1	0	0	1	0	0	**0**	24,05	0,00	0,00	24,05	0,00	0,00	**24,05**	0,00	**0,00**
33749	ARTICO 1,51 2G PO SOL ORAL 30 SACHÊS	CX	0	**0,00**	3	0	0	3	0	0	**0**	671,88	0,00	0,00	671,88	0,00	0,00	**671,88**	0,00	**0,00**
28728	ARTICO PO GUARANA 30SACH	UND	0	**0,00**	107	2	0	105	0	2	**0**	24.375,47	438,46	0,00	24.375,47	0,00	438,46	**23.937,01**	0,00	**0,00**
67483	ARTICO PO GUARANA 30SACH EUROFARMA	UND	0	**0,00**	8	0	0	8	0	0	**0**	1.840,36	0,00	0,00	1.840,36	0,00	0,00	**1.840,36**	0,00	**0,00**
28873	ARTICO PO MARACUJA 30SACH	UND	0	**0,00**	9	0	0	9	0	0	**0**	2.030,05	0,00	0,00	2.030,05	0,00	0,00	**2.030,05**	0,00	**0,00**
31835	ARTICUL EIXO DIA D	UND	0	**0,00**	1	0	0	1	0	0	**0**	192,65	0,00	0,00	192,65	0,00	0,00	**192,65**	0,00	**0,00**
25850	ARTICULAÇÃO DIA DIR	UND	0	**0,00**	5	0	0	5	0	0	**0**	10.646,69	0,00	0,00	10.646,69	0,00	0,00	**10.646,69**	0,00	**0,00**
25851	ARTICULAÇÃO DIA ESQ	UND	0	**0,00**	3	0	0	3	0	0	**0**	961,70	0,00	0,00	961,70	0,00	0,00	**961,70**	0,00	**0,00**
30276	ARTICULAÇÃO EIXO T. E/ORIGINAL/NAKATA	UND	0	**0,00**	1	0	0	1	0	0	**0**	2.042,22	0,00	0,00	2.042,22	0,00	0,00	**2.042,22**	0,00	**0,00**
33815	ARTICULADOR EIXO DIA. D./ORIGINAL/SKF	UND	0	**0,00**	1	0	0	1	0	0	**0**	371,42	0,00	0,00	371,42	0,00	0,00	**371,42**	0,00	**0,00**
19746	ARTROFLAN 150MG 60 COMP	UND	0	**0,00**	25	0	0	25	0	0	**0**	5.965,08	0,00	0,00	5.965,08	0,00	0,00	**5.965,08**	0,00	**0,00**
17540	ARTROLIVE 500400MG FR 30 CAP	CX	0	**0,00**	3	0	0	3	0	0	**0**	324,97	0,00	0,00	324,97	0,00	0,00	**324,97**	0,00	**0,00**

Produto		UND	Saldo Período Anterior		Movimento do Período															
			Acumulado		Estoque (Quantidade)							Valores (R$)								
					Entradas			Saidas				Entrada			Saídas					
			Estoque (A)	Total (B)	Aquis. (C)	Canc. (D)	DOA/ADJ/IAQ/DAC/T/CON (E)	Req/ED/T/ES (F)	RGL ESTOQ. (G)	Estorno (H)	Saldo (A+C-D+E-F-G+H)	Aquis. (I)	Canc. (J)	DOA/ADJ/IAQ/DAC/T/CON (K)	Req/ED/T/ES (L)	RGL ESTOQ. (M)	Estorno. (N)	Total (P) (L+M-N)	Vl. Médio	Total (B+I-J+D-L-M+N)
Entidade: PREFEITURA MUNICIPAL DE ITABAIANA																				
15044	ARTROLIVE CX C/ 30 ENV X 4G	CX	0	**0,00**	17	0	0	17	0	0	**0**	2.115,58	0,00	0,00	2.115,58	0,00	0,00	**2.115,58**	0,00	**0,00**
3543	ARTROSIL 160 MG CX C/20 CAP	CX	0	**0,00**	4	0	0	4	0	0	**0**	142,78	0,00	0,00	142,78	0,00	0,00	**142,78**	0,00	**0,00**
67928	ARTROSIL 160MG CX 10 CAP	UND	0	**0,00**	1	0	0	1	0	0	**0**	31,90	0,00	0,00	31,90	0,00	0,00	**31,90**	0,00	**0,00**
67430	ARTROSIL 320 CX 20CAP	UND	0	**0,00**	1	0	0	1	0	0	**0**	135,52	0,00	0,00	135,52	0,00	0,00	**135,52**	0,00	**0,00**
66805	ARTROSIL 320MG CX 10 CAP	UND	0	**0,00**	1	0	0	1	0	0	**0**	58,53	0,00	0,00	58,53	0,00	0,00	**58,53**	0,00	**0,00**
31801	ASEA HCT 40+12,5MG CX 30 COMP REV	UND	0	**0,00**	5	0	0	5	0	0	**0**	452,80	0,00	0,00	452,80	0,00	0,00	**452,80**	0,00	**0,00**
14402	ASEA HCT 40+25MG CX 30 COMP REV	UND	0	**0,00**	1	0	0	1	0	0	**0**	87,07	0,00	0,00	87,07	0,00	0,00	**87,07**	0,00	**0,00**
67173	ASPIRA BOMBA OLEO	UND	0	**0,00**	1	0	0	1	0	0	**0**	151,91	0,00	0,00	151,91	0,00	0,00	**151,91**	0,00	**0,00**
29240	Aspirador 03 rodas profissional funciona conectado à mangueira da bomba de filtragem. O produto vem pronto para piscinas	UND	0	**0,00**	2	0	0	2	0	0	**0**	224,20	0,00	0,00	224,20	0,00	0,00	**224,20**	0,00	**0,00**
5540	ASPIRINA PREVENT 100MG CX 30 COMP REV	UND	0	**0,00**	30	0	0	30	0	0	**0**	649,27	0,00	0,00	649,27	0,00	0,00	**649,27**	0,00	**0,00**
26552	ASSADEIRA DE ALUMÍNIO POLIDO, FORMA PARA BOLO REDONDA, FUNDO FIXO, DIÂMETRO: 25 CM, ALTURA: 8CM, COM ESPESSURA MÍNIMA DE	UND	0	**0,00**	53	0	0	53	0	0	**0**	1.807,83	0,00	0,00	1.807,83	0,00	0,00	**1.807,83**	0,00	**0,00**
33369	ASSADEIRA DE ALUMINIO POLIDO,FORMA PARA BOLO RENDONDA FUNDO FIXO ,DIAMENTRO 25 CM ALTURA 8CM ESPESSURA 2MM.MARCA BARBOS	UND	0	**0,00**	4	1	0	3	0	1	**0**	136,44	34,11	0,00	136,44	0,00	34,11	**102,33**	0,00	**0,00**
13645	Assento sanitário plástico	UND	5	**106,80**	203	0	0	203	0	0	**5**	3.948,35	0,00	0,00	3.948,35	0,00	0,00	**3.948,35**	21,36	**106,80**
14871	ASSERT 100MG C/ 30 COMP	UND	0	**0,00**	21	0	0	21	0	0	**0**	4.086,75	0,00	0,00	4.086,75	0,00	0,00	**4.086,75**	0,00	**0,00**
15826	ASSERT 25 MG C/ 30 COMP	UND	0	**0,00**	18	2	0	16	0	2	**0**	1.187,08	133,06	0,00	1.187,08	0,00	133,06	**1.054,02**	0,00	**0,00**
15988	ASSERT 50MG C/ 30 COMP	UND	3	**289,43**	62	2	0	63	0	2	**0**	5.889,89	196,27	0,00	6.179,32	0,00	196,27	**5.983,05**	0,00	**0,00**
32382	ASTRO 500MG C/5 COMP	UND	0	**0,00**	6	1	0	5	0	1	**0**	233,95	39,21	0,00	233,95	0,00	39,21	**194,74**	0,00	**0,00**
25809	ASTRO 600MG CX 1FADIL	UND	0	**0,00**	1	0	0	1	0	0	**0**	58,77	0,00	0,00	58,77	0,00	0,00	**58,77**	0,00	**0,00**
20188	ASTRO 900MG SUS ORAL FR FLAC DIL 12ML + SER	UND	0	**0,00**	2	0	0	2	0	0	**0**	143,18	0,00	0,00	143,18	0,00	0,00	**143,18**	0,00	**0,00**
31733	ATACAND HCT 16+12,5MG CX 30 COMP	CX	0	**0,00**	27	0	0	27	0	0	**0**	4.767,83	0,00	0,00	4.767,83	0,00	0,00	**4.767,83**	0,00	**0,00**
3554	ATACAND HLT 16 + 12,5 MG C/30 COMP	CX	0	**0,00**	5	0	0	5	0	0	**0**	880,80	0,00	0,00	880,80	0,00	0,00	**880,80**	0,00	**0,00**
1309	ATADURA TIPO CREPOM, 15 CM	UND	220	**94,60**	0	0	0	0	0	0	**220**	0,00	0,00	0,00	0,00	0,00	0,00	**0,00**	0,43	**94,60**
31317	ATADURA, TIPO 1: CREPOM, 100% ALGODÃO, 15 CM, GRAMATURA 1: CERCA DE 13 FIOS, CM2, 1,80M	UND	0	**0,00**	51.062	0	0	51.062	0	0	**0**	18.504,80	0,00	0,00	18.504,80	0,00	0,00	**18.504,80**	0,00	**0,00**
31318	ATADURA, TIPO 1: CREPOM, 100% ALGODÃO, 20 CM, GRAMATURA 1: CERCA DE 13 FIOS, CM2, 1,80M	UND	0	**0,00**	47.750	12.000	0	35.500	0	0	**250**	23.360,00	5.400,00	0,00	16.370,00	0,00	0,00	**16.370,00**	6,36	**1.590,00**
31319	ATADURA, TIPO 1: CREPOM, 100% ALGODÃO, DIMENSÕES: 6 CM, GRAMATURA 1: CERCA DE 13 FIOS, 1,80M	UND	0	**0,00**	46.000	0	0	32.000	0	0	**14.000**	10.860,00	0,00	0,00	7.500,00	0,00	0,00	**7.500,00**	0,24	**3.360,00**
30062	Atadura, tipo 1: crepom, material 1: 100% algodão, dimensões: 10 cm, gramatura 1: cerca de 13 fios, cm2, embalagem: em	UND	0	**0,00**	46.500	0	0	22.500	0	0	**24.000**	21.460,00	0,00	0,00	14.500,00	0,00	0,00	**14.500,00**	0,29	**6.960,00**
21414	ATAK CLAV 400+57MG/5ML SUS OR 70ML	UND	0	**0,00**	8	0	0	8	0	0	**0**	320,37	0,00	0,00	320,37	0,00	0,00	**320,37**	0,00	**0,00**
14614	ATAK CLAV 875/125MG C/ 14 COMP	UND	0	**0,00**	8	0	0	8	0	0	**0**	534,95	0,00	0,00	534,95	0,00	0,00	**534,95**	0,00	**0,00**
22012	ATENOLOL 100MG	CP	80.000	**10.400,00**	20.000	0	0	90.108	0	0	**9.892**	2.400,00	0,00	0,00	11.612,96	0,00	0,00	**11.612,96**	0,12	**1.187,04**
1311	ATENOLOL 50 MG	UND	0	**0,00**	399.960	0	0	199.680	0	0	**200.280**	19.998,00	0,00	0,00	9.984,00	0,00	0,00	**9.984,00**	0,05	**10.014,00**
5645	ATENOLOL 50MG	CP	158.125	**11.068,75**	90.000	0	0	158.125	0	0	**90.000**	3.600,00	0,00	0,00	11.068,75	0,00	0,00	**11.068,75**	0,04	**3.600,00**
21494	ATENSINA 0,100MG CX 30 COMP	UND	0	**0,00**	18	0	0	18	0	0	**0**	171,76	0,00	0,00	171,76	0,00	0,00	**171,76**	0,00	**0,00**
32764	ATENTAH 10 MG C/30 COMP	UND	0	**0,00**	18	0	0	18	0	0	**0**	532,18	0,00	0,00	532,18	0,00	0,00	**532,18**	0,00	**0,00**
67799	ATENTAH 100MG C/ 30 CAPS	UND	0	**0,00**	2	0	0	2	0	0	**0**	590,25	0,00	0,00	590,25	0,00	0,00	**590,25**	0,00	**0,00**
32721	ATENTAH 18MG C/30CAPS	UND	0	**0,00**	23	0	0	23	0	0	**0**	1.226,39	0,00	0,00	1.226,39	0,00	0,00	**1.226,39**	0,00	**0,00**
32859	ATENTAH 25MG 30CPS C1	UND	0	**0,00**	25	0	0	25	0	0	**0**	1.844,40	0,00	0,00	1.844,40	0,00	0,00	**1.844,40**	0,00	**0,00**

Produto		UND	Saldo Período Anterior		Movimento do Período															
			Acumulado		Estoque (Quantidade)							Valores (R$)								
					Entradas			Saidas				Entrada			Saídas					
			Estoque (A)	Total (B)	Aquis. (C)	Canc. (D)	DOA/ADJ/IAQ/DAC/T/CON (E)	Req/ED/T/ES (F)	RGL ESTOQ. (G)	Estorno (H)	Saldo (A+C-D+E-F-G+H)	Aquis. (I)	Canc. (J)	DOA/ADJ/IAQ/DAC/T/CON (K)	Req/ED/T/ES (L)	RGL ESTOQ. (M)	Estorno. (N)	Total (P) (L+M-N)	Vl. Médio	Total (B+I-J+D-L-M+N)
Entidade: PREFEITURA MUNICIPAL DE ITABAIANA																				
33042	ATENTAH 40MG C/30 COMP	UND	0	**0,00**	20	0	0	20	0	0	**0**	2.388,06	0,00	0,00	2.388,06	0,00	0,00	**2.388,06**	0,00	**0,00**
67389	ATENTAH 80MG C/ 30 CAPS	UND	0	**0,00**	2	0	0	2	0	0	**0**	483,02	0,00	0,00	483,02	0,00	0,00	**483,02**	0,00	**0,00**
6909	ATEROMA 10MG CX COM 30 COMP REV	UND	0	**0,00**	3	0	0	3	0	0	**0**	286,44	0,00	0,00	286,44	0,00	0,00	**286,44**	0,00	**0,00**
3560	ATEROMA 20 MG COM 30 COMPRIMIDOS	CX	0	**0,00**	6	0	0	6	0	0	**0**	511,22	0,00	0,00	511,22	0,00	0,00	**511,22**	0,00	**0,00**
16987	ATEROMA 20MG CX 30 COMP REV	UND	0	**0,00**	3	1	0	2	0	1	**0**	263,54	86,90	0,00	263,54	0,00	86,90	**176,64**	0,00	**0,00**
14158	ATEROMA 40MG CX 30 COMP REV	UND	0	**0,00**	26	0	0	26	0	0	**0**	4.994,86	0,00	0,00	4.994,86	0,00	0,00	**4.994,86**	0,00	**0,00**
67790	ATIP XR 300MG C 30CPR	UND	0	**0,00**	1	0	0	1	0	0	**0**	419,89	0,00	0,00	419,89	0,00	0,00	**419,89**	0,00	**0,00**
32230	ATIVB 1000MCG 30CPR CX 30 CPR	UND	2	**275,64**	3	0	0	5	0	0	**0**	270,27	0,00	0,00	545,91	0,00	0,00	**545,91**	0,00	**0,00**
67146	ATIVB 1000MCG C/ 90 COMP SUBL	UND	0	**0,00**	5	0	0	5	0	0	**0**	680,64	0,00	0,00	680,64	0,00	0,00	**680,64**	0,00	**0,00**
1312	ATORVASTATINA 40 MG	UND	0	**0,00**	1	0	0	1	0	0	**0**	152,55	0,00	0,00	152,55	0,00	0,00	**152,55**	0,00	**0,00**
24612	ATORVASTATINA CÁLCICA 10MG	CP	0	**0,00**	5.000	0	0	2.000	0	0	**3.000**	1.050,00	0,00	0,00	420,00	0,00	0,00	**420,00**	0,21	**630,00**
3571	ATORVASTATINA CALCICA 40MG C/30 COMP REV	CX	0	**0,00**	20	1	0	19	0	1	**0**	3.054,36	152,55	0,00	3.054,36	0,00	152,55	**2.901,81**	0,00	**0,00**
18034	ATROPINA 1% SOL OFT COL FR 5ML	UND	0	**0,00**	1	0	0	1	0	0	**0**	12,44	0,00	0,00	12,44	0,00	0,00	**12,44**	0,00	**0,00**
21496	ATROVENT 0,25G SOL INAL FR 20ML	UND	0	**0,00**	2	0	0	2	0	0	**0**	57,35	0,00	0,00	57,35	0,00	0,00	**57,35**	0,00	**0,00**
25058	ATTENZE 10 MG C/ 30 COMP	UND	0	**0,00**	2	0	0	2	0	0	**0**	87,95	0,00	0,00	87,95	0,00	0,00	**87,95**	0,00	**0,00**
32200	ATUM RALADO EM CONSERVA DE ÓLEO COMESTÍVEL - ROBSON CRUSOÉ.	UND	0	**0,00**	769	0	0	769	0	0	**0**	2.499,25	0,00	0,00	2.499,25	0,00	0,00	**2.499,25**	0,00	**0,00**
24888	ATUM RALADO EM CONSERVA DE ÓLEO COMESTÍVEL PESO LIQUIDO 170 G - ROBSON CRUSOÉ.	UND	0	**0,00**	7	0	0	7	0	0	**0**	22,75	0,00	0,00	22,75	0,00	0,00	**22,75**	0,00	**0,00**
3575	AVAMYS 27,5 MG SPRAY NAS 120 DOS	CX	0	**0,00**	52	0	0	52	0	0	**0**	3.452,18	0,00	0,00	3.452,18	0,00	0,00	**3.452,18**	0,00	**0,00**
33182	AVEIA EM FLOCOS - aveia em flocos, acondicionados em saco plástico transparente, atóxico, resistente e hermeticamente ve	KG	0	**0,00**	1.677	0	0	1.508	0	0	**169**	5.416,71	0,00	0,00	4.870,84	0,00	0,00	**4.870,84**	3,23	**545,87**
32201	AVEIA EM FLOCOS, CX DE 170G - QUALIMAX	UND	0	**0,00**	183	0	0	183	0	0	**0**	420,90	0,00	0,00	420,90	0,00	0,00	**420,90**	0,00	**0,00**
22107	AVENTAL DE PROTEÇÃO PLUMBÍFERO, C/ PROTETOR DE TIREÓIDE, TAMANHO MÍNIMO 60CMX50CM, P/ USO INFANTIL	UND	0	**0,00**	5	0	0	0	0	0	**5**	1.999,95	0,00	0,00	0,00	0,00	0,00	**0,00**	399,99	**1.999,95**
29556	AVENTAL PROTEÇÃO PARA OPERADOR DE ROÇADEIRA. FABRICADO EM RASPA/COURO. 120CM X 60 CM	UND	0	**0,00**	55	0	0	55	0	0	**0**	2.361,70	0,00	0,00	2.361,70	0,00	0,00	**2.361,70**	0,00	**0,00**
30079	Avental, modelo: longo, tipo: impermeável, cor: branca, características adicionais: descartável, manga longa, punhos E	UND	69.920	**112.048,00**	44.500	0	0	65.000	0	0	**49.420**	82.770,00	0,00	0,00	107.622,0196	0,00	0,00	**107.622,0196**	1,7644	**87.195,9804**
31320	AVENTAL/BATA DESCARTÁVEL SEM MANGA S, ABERTURA FRONTAL, TIRAS EXTERNA S PARA AMARRAÇÃO NA CINTURA PARA PACIENTES	UND	500	**545,00**	2.200	1.000	0	0	0	0	**1.700**	1.738,00	790,00	0,00	0,00	0,00	0,00	**0,00**	0,8782	**1.493,00**
17719	AVIDE 100MG CX 9 CAP	UND	0	**0,00**	10	0	0	10	0	0	**0**	559,79	0,00	0,00	559,79	0,00	0,00	**559,79**	0,00	**0,00**
3583	AVODART 0,5 MG CX 30 CAP	UND	0	**0,00**	18	0	0	18	0	0	**0**	2.547,47	0,00	0,00	2.547,47	0,00	0,00	**2.547,47**	0,00	**0,00**
21187	AXONIUM 5MG C/ 30 COMP	UND	0	**0,00**	2	0	0	2	0	0	**0**	274,28	0,00	0,00	274,28	0,00	0,00	**274,28**	0,00	**0,00**
67436	AYMEE 20MG C 30 COMP REV	UND	0	**0,00**	3	0	0	3	0	0	**0**	709,11	0,00	0,00	709,11	0,00	0,00	**709,11**	0,00	**0,00**
3584	AZELAN 150MGG GEL BG 30G	UND	0	**0,00**	1	0	0	1	0	0	**0**	94,52	0,00	0,00	94,52	0,00	0,00	**94,52**	0,00	**0,00**
1321	AZITROMICINA 500 MG, COMPRIMIDO.	UND	27.450	**18.666,00**	51.250	0	0	57.969	0	0	**20.731**	34.850,00	0,00	0,00	39.418,92	0,00	0,00	**39.418,92**	0,68	**14.097,08**
5648	AZITROMICINA 500MG	CP	0	**0,00**	18.000	0	0	0	0	0	**18.000**	12.420,00	0,00	0,00	0,00	0,00	0,00	**0,00**	0,69	**12.420,00**
20540	AZITROMICINA DOSAGEM 40MG/ML, SUSPENSÃO ORAL (FRASCO 15 ML)	FRC	0	**0,00**	5.270	270	0	3.152	0	0	**1.848**	36.019,00	1.944,00	0,00	21.003,2286	0,00	0,00	**21.003,2286**	7,0735	**13.071,7714**
14410	AZORGA 10+5MG/ ML SUS OFT FR GT C/6 ML	UND	0	**0,00**	4	0	0	4	0	0	**0**	529,64	0,00	0,00	529,64	0,00	0,00	**529,64**	0,00	**0,00**
25541	AZOX 20MG/ML SUSP 45ML+SER DOS-SIMILAR	UND	0	**0,00**	1	0	0	1	0	0	**0**	53,10	0,00	0,00	53,10	0,00	0,00	**53,10**	0,00	**0,00**
20477	AZUKON MR 30MG CX 30 COMP	CX	0	**0,00**	3	0	0	3	0	0	**0**	59,89	0,00	0,00	59,89	0,00	0,00	**59,89**	0,00	**0,00**
12995	AZULFIN 500MG, CX COM 60 COMP REV	CX	0	**0,00**	3	0	0	3	0	0	**0**	368,14	0,00	0,00	368,14	0,00	0,00	**368,14**	0,00	**0,00**
25258	BABADOR ODONTOLÓGICO DESCARTÁVEL PCT C/ 100	UND	5	**69,25**	50	0	0	15	0	0	**40**	700,00	0,00	0,00	210,00	0,00	0,00	**210,00**	13,9813	**559,25**

Produto		UND	Saldo Período Anterior		Movimento do Período															
			Acumulado		Estoque (Quantidade)							Valores (R$)								
					Entradas			Saidas				Entrada			Saídas					
			Estoque (A)	Total (B)	Aquis. (C)	Canc. (D)	DOA/ADJ/IAQ/DAC/T/CON (E)	Req/ED/T/ES (F)	RGL ESTOQ. (G)	Estorno (H)	Saldo (A+C-D+E-F-G+H)	Aquis. (I)	Canc. (J)	DOA/ADJ/IAQ/DAC/T/CON (K)	Req/ED/T/ES (L)	RGL ESTOQ. (M)	Estorno. (N)	Total (P) (L+M-N)	Vl. Médio	Total (B+I-J+D-L-M+N)
Entidade: PREFEITURA MUNICIPAL DE ITABAIANA																				
26519	BACIA EM PLÁSTICO 10L	UND	0	**0,00**	73	0	0	72	0	0	**1**	963,60	0,00	0,00	950,40	0,00	0,00	**950,40**	13,20	**13,20**
26520	BACIA EM PLÁSTICO 20L	UND	0	**0,00**	71	0	0	71	0	0	**0**	908,80	0,00	0,00	908,80	0,00	0,00	**908,80**	0,00	**0,00**
18387	Bacia em plastico Capacidade para 5l	UND	0	**0,00**	67	0	0	52	0	0	**15**	442,87	0,00	0,00	343,72	0,00	0,00	**343,72**	6,61	**99,15**
26553	BACIA PLÁSTICA DE 03 LITROS	UND	0	**0,00**	65	0	0	65	0	0	**0**	334,10	0,00	0,00	334,10	0,00	0,00	**334,10**	0,00	**0,00**
18373	bacia plastica, com capacidade aproximada de 15 litros	UND	0	**0,00**	68	0	0	68	0	0	**0**	1.109,08	0,00	0,00	1.109,08	0,00	0,00	**1.109,08**	0,00	**0,00**
18374	bacia plastica, com capacidade aproximada de 34 litros	UND	0	**0,00**	60	0	0	60	0	0	**0**	1.588,80	0,00	0,00	1.588,80	0,00	0,00	**1.588,80**	0,00	**0,00**
32793	Bacia pote plástico 500ml	UND	0	**0,00**	40	0	0	20	0	0	**20**	84,00	0,00	0,00	42,00	0,00	0,00	**42,00**	2,10	**42,00**
34131	BACLOFEN 10MG CX 20 COMP	UND	0	**0,00**	7	0	0	7	0	0	**0**	205,34	0,00	0,00	205,34	0,00	0,00	**205,34**	0,00	**0,00**
3597	BACLOFENO 10 MG	CP	0	**0,00**	50.000	0	0	17.000	0	0	**33.000**	6.750,00	0,00	0,00	2.550,00	0,00	0,00	**2.550,00**	0,1273	**4.200,00**
1325	BACLOFENO 10MG	UND	6	**172,54**	6	0	0	12	0	0	**0**	184,37	0,00	0,00	356,91	0,00	0,00	**356,91**	0,00	**0,00**
1326	BACROCIN 20MG POMADA BG 15G	CX	0	**0,00**	3	0	0	3	0	0	**0**	241,23	0,00	0,00	241,23	0,00	0,00	**241,23**	0,00	**0,00**
20728	BACTROBAN POMADA BG 10G	UND	0	**0,00**	8	0	0	8	0	0	**0**	432,22	0,00	0,00	432,22	0,00	0,00	**432,22**	0,00	**0,00**
26783	BALA, VARIOS SABORES, PACOTE DE 600 G	PCT	0	**0,00**	15	0	0	15	0	0	**0**	150,00	0,00	0,00	150,00	0,00	0,00	**150,00**	0,00	**0,00**
6071	Balao nº 7 liso pacote com 50 balões .cores sortidas	PCT	190	**1.639,70**	0	0	0	190	0	0	**0**	0,00	0,00	0,00	1.639,70	0,00	0,00	**1.639,70**	0,00	**0,00**
32177	BALAS MASTIGAVEIS SABORES VARIADOS PCT COM 600GR- DORI	PCT	0	**0,00**	107	0	0	107	0	0	**0**	674,10	0,00	0,00	674,10	0,00	0,00	**674,10**	0,00	**0,00**
18753	BALDE EM PLÁSTICO RESISTENTE C/ ALÇA DE METAL, CAPACIDADE MÍNIMA DE 12 LITROS	UND	1	**7,50**	0	0	0	1	0	0	**0**	0,00	0,00	0,00	7,50	0,00	0,00	**7,50**	0,00	**0,00**
172	BALDE EM PLÁSTICO RESISTENTE, COM ALÇA DE METAL, CAPACIDADE MÍNIMA DE 10 LITROS.	UND	0	**0,00**	77	0	0	77	0	0	**0**	488,95	0,00	0,00	488,95	0,00	0,00	**488,95**	0,00	**0,00**
140	BALDE EM PLÁSTICO RESISTENTE, COM ALÇA DE METAL, CAPACIDADE MÍNIMA DE 12 LITROS.	UND	0	**0,00**	88	0	0	88	0	0	**0**	734,80	0,00	0,00	734,80	0,00	0,00	**734,80**	0,00	**0,00**
141	BALDE EM PLÁSTICO RESISTENTE, COM ALÇA DE METAL, CAPACIDADE MÍNIMA DE 20 LITROS.	UND	0	**0,00**	77	0	0	75	0	0	**2**	920,15	0,00	0,00	896,25	0,00	0,00	**896,25**	11,95	**23,90**
31707	Balde em Plástico Resistente. Com alça de metal, capacidade mínima de 05 litros e máxima de 06 litros	UND	4	**24,00**	0	0	0	0	0	0	**4**	0,00	0,00	0,00	0,00	0,00	0,00	**0,00**	6,00	**24,00**
175	BALDE GRANDE PARA LIXO COM TAMPA 100L	UND	1	**65,50**	129	0	0	129	0	0	**1**	9.223,50	0,00	0,00	9.223,50	0,00	0,00	**9.223,50**	65,50	**65,50**
24356	Bambolê em PVC tubular, cores variadas; com tamanho aproximado entre 63 e 65 cm.	UND	0	**0,00**	1.600	0	0	1.600	0	0	**0**	5.408,00	0,00	0,00	5.408,00	0,00	0,00	**5.408,00**	0,00	**0,00**
33232	BANANA PRATA in natura de 1ª qualidade, tamanho médio. Características Gerais: ser suficientemente desenvolvida, matura	KG	0	**0,00**	20.611	290	0	20.611	0	290	**0**	128.291,60	2.030,00	0,00	128.291,60	0,00	2.030,00	**126.261,60**	0,00	**0,00**
76	BANANA PRATA, 1ª QUALIDADE, IN NATURA.	KG	0	**0,00**	520	0	0	520	0	0	**0**	2.620,80	0,00	0,00	2.620,80	0,00	0,00	**2.620,80**	0,00	**0,00**
20219	Bandeira de Itabaiana Tam: 1,16 x 1,65cm com dois panos, tecido 100% poliéster com costuras reforçadas, dois ilhóes para	UND	1	**103,00**	7	0	0	6	0	0	**2**	784,00	0,00	0,00	663,00	0,00	0,00	**663,00**	112,00	**224,00**
20221	Bandeira de Sergipe Tam: 1,16 x 1,65cm com dois panos, tecido 100% poliéster com costuras reforçadas, dois ilhóes para a	UND	1	**107,00**	7	0	0	6	0	0	**2**	784,00	0,00	0,00	667,00	0,00	0,00	**667,00**	112,00	**224,00**
31440	Bandeira do Brasil Tam:1,61 x 1,65cm com dois panos, tecido 100% poliéster com costuras reforçadas, dois ilhóes para am	UND	0	**0,00**	7	0	0	5	0	0	**2**	784,00	0,00	0,00	560,00	0,00	0,00	**560,00**	112,00	**224,00**
18388	Bandeja 5 litros plástica reforçada	UND	0	**0,00**	30	0	0	30	0	0	**0**	732,00	0,00	0,00	732,00	0,00	0,00	**732,00**	0,00	**0,00**
24535	BANDEJA 7 LITROS - PLÁSTICO REFORÇADO	UND	0	**0,00**	42	0	0	42	0	0	**0**	1.160,88	0,00	0,00	1.160,88	0,00	0,00	**1.160,88**	0,00	**0,00**
18433	Bandeja 8 litros plástica reforçada	UND	0	**0,00**	42	0	0	42	0	0	**0**	947,52	0,00	0,00	947,52	0,00	0,00	**947,52**	0,00	**0,00**
26946	Bandeja Acrílica Tripla Para Documentos	UND	1	**56,00**	1	0	0	2	0	0	**0**	56,00	0,00	0,00	112,00	0,00	0,00	**112,00**	0,00	**0,00**
26800	BANDEJA DE SERVIR COM ALÇA EM INOX, 48 CM X 32 CM	UND	2	**240,00**	0	0	0	2	0	0	**0**	0,00	0,00	0,00	240,00	0,00	0,00	**240,00**	0,00	**0,00**
26801	BANDEJA DE SERVIR COM ALÇA EM INOX, FORMATO RETANGULAR, MEDINDO APROX.25 CM	UND	2	**138,00**	0	0	0	2	0	0	**0**	0,00	0,00	0,00	138,00	0,00	0,00	**138,00**	0,00	**0,00**
199	BANDEJA EM AÇO INOX, RETANGULAR, 48 CM.	UND	0	**0,00**	17	0	0	17	0	0	**0**	1.205,13	0,00	0,00	1.205,13	0,00	0,00	**1.205,13**	0,00	**0,00**

De 01/01/2025 à 31/12/2025

Produto		UND	Saldo Período Anterior		Movimento do Período															
			Acumulado		Estoque (Quantidade)							Valores (R$)								
					Entradas			Saidas				Entrada			Saídas					
			Estoque (A)	Total (B)	Aquis. (C)	Canc. (D)	DOA/ADJ/IAQ/DAC/T/CON (E)	Req/ED/T/ES (F)	RGL ESTOQ. (G)	Estorno (H)	Saldo (A+C-D+E-F-G+H)	Aquis. (I)	Canc. (J)	DOA/ADJ/IAQ/DAC/T/CON (K)	Req/ED/T/ES (L)	RGL ESTOQ. (M)	Estorno. (N)	Total (P) (L+M-N)	Vl. Médio	Total (B+I-J+D-L-M+N)
Entidade: PREFEITURA MUNICIPAL DE ITABAIANA																				
25831	BANDEJA INF DIA ESQ	UND	0	**0,00**	1	0	0	1	0	0	**0**	846,11	0,00	0,00	846,11	0,00	0,00	**846,11**	0,00	**0,00**
17148	BANDEJA INOX OU PLÁSTICA,POLÍMEROS DE ALTA RESISTÊNCIA,AUTOCLAVÁVEL A 121° C, 22x18x1,5CM - MAQUIRA	UND	100	**2.729,00**	0	0	0	100	0	0	**0**	0,00	0,00	0,00	2.729,00	0,00	0,00	**2.729,00**	0,00	**0,00**
25392	BANDEJA INOX, AUTOCLAVÁVEL A 121°C , 22X12X1,5CM, FABRICADA EM POLÍMEROS DE ALTA RESISTÊNCIA	UND	40	**1.305,20**	250	0	0	130	0	0	**160**	6.225,00	0,00	0,00	3.546,20	0,00	0,00	**3.546,20**	24,90	**3.984,00**
30032	Bandeja, material: aço inoxidável, tipo: lisa, dimensões: cerca de 25 x 15 x 1 cm, esterilidade: esterilizável	UND	30	**690,00**	30	0	0	0	0	0	**60**	587,70	0,00	0,00	0,00	0,00	0,00	**0,00**	21,295	**1.277,70**
33829	BAQUETA DE MADEIRA PARA CAIXA..	UND	0	**0,00**	30	0	0	30	0	0	**0**	345,60	0,00	0,00	345,60	0,00	0,00	**345,60**	0,00	**0,00**
33832	BAQUETA PARA BUMBO'	UND	0	**0,00**	40	0	0	40	0	0	**0**	969,20	0,00	0,00	969,20	0,00	0,00	**969,20**	0,00	**0,00**
33833	BAQUETA PARA LIRA'	UND	0	**0,00**	12	0	0	12	0	0	**0**	360,00	0,00	0,00	360,00	0,00	0,00	**360,00**	0,00	**0,00**
33812	BAQUETA SILICONE REPIQUE(PAR).	UND	0	**0,00**	20	0	0	20	0	0	**0**	584,60	0,00	0,00	584,60	0,00	0,00	**584,60**	0,00	**0,00**
19512	Baralho, jogo, 54 cartas, papel triplex plastificado, unidade 1.0 unidade	UND	0	**0,00**	189	50	0	139	0	50	**0**	1.871,10	495,00	0,00	1.871,10	0,00	495,00	**1.376,10**	0,00	**0,00**
26947	Barbante De Algodão 8 Fios - Rolo Com 250 G	UND	3	**21,00**	0	0	0	0	0	0	**3**	0,00	0,00	0,00	0,00	0,00	0,00	**0,00**	7,00	**21,00**
6072	Barbante tubete 4/8 c/129 metros natural	UND	0	**0,00**	90	0	0	89	0	0	**1**	351,00	0,00	0,00	347,10	0,00	0,00	**347,10**	3,90	**3,90**
161	BARBEADOR DESCARTÁVEL COM 02 LÂMINAS	UND	0	**0,00**	80	0	0	80	0	0	**0**	216,00	0,00	0,00	216,00	0,00	0,00	**216,00**	0,00	**0,00**
23039	BARRA DA SUSP DIANT	UND	0	**0,00**	2	0	0	2	0	0	**0**	3.241,40	0,00	0,00	3.241,40	0,00	0,00	**3.241,40**	0,00	**0,00**
17267	BARRA DE DIREÇÃO	UND	0	**0,00**	1	0	0	1	0	0	**0**	1.314,54	0,00	0,00	1.314,54	0,00	0,00	**1.314,54**	0,00	**0,00**
19876	BARRA DE DIREÇÃO DIR, ORIGINAL - NAKATA	UND	0	**0,00**	1	0	0	1	0	0	**0**	324,67	0,00	0,00	324,67	0,00	0,00	**324,67**	0,00	**0,00**
3620	BARRA DE DIREÇÃO DIREITO	UND	0	**0,00**	5	0	0	5	0	0	**0**	10.471,22	0,00	0,00	10.471,22	0,00	0,00	**10.471,22**	0,00	**0,00**
19877	BARRA DE DIREÇÃO ESQ, ORIGINAL - NAKATA	UND	0	**0,00**	1	0	0	1	0	0	**0**	324,67	0,00	0,00	324,67	0,00	0,00	**324,67**	0,00	**0,00**
3621	BARRA DE DIREÇÃO ESQUERDO	UND	0	**0,00**	3	0	0	3	0	0	**0**	4.885,25	0,00	0,00	4.885,25	0,00	0,00	**4.885,25**	0,00	**0,00**
22736	BARRA DE SUSPENS DIA	UND	0	**0,00**	1	0	0	1	0	0	**0**	928,50	0,00	0,00	928,50	0,00	0,00	**928,50**	0,00	**0,00**
32050	BARRA DIREÇ.TRA.DIR	UND	0	**0,00**	1	0	0	1	0	0	**0**	227,49	0,00	0,00	227,49	0,00	0,00	**227,49**	0,00	**0,00**
32051	BARRA DIREÇ.TRA.ESQU	PÇ	0	**0,00**	1	0	0	1	0	0	**0**	227,49	0,00	0,00	227,49	0,00	0,00	**227,49**	0,00	**0,00**
12998	BARRA DIREÇÃO	UND	0	**0,00**	3	0	0	3	0	0	**0**	7.447,2498	0,00	0,00	7.447,2498	0,00	0,00	**7.447,2498**	0,00	**0,00**
29948	BARRA DIREÇÃO DIR/ORIGINAL/NAKATA	UND	0	**0,00**	3	0	0	3	0	0	**0**	981,48	0,00	0,00	981,48	0,00	0,00	**981,48**	0,00	**0,00**
29949	BARRA DIREÇÃO ESQ/ORIGINAL/NAKATA	UND	0	**0,00**	3	0	0	3	0	0	**0**	981,48	0,00	0,00	981,48	0,00	0,00	**981,48**	0,00	**0,00**
22776	BARRA DIREÇÃO SUP	UND	0	**0,00**	1	0	0	1	0	0	**0**	489,28	0,00	0,00	489,28	0,00	0,00	**489,28**	0,00	**0,00**
13002	BARRA ESTAB DIA	UND	0	**0,00**	3	0	0	3	0	0	**0**	3.587,48	0,00	0,00	3.587,48	0,00	0,00	**3.587,48**	0,00	**0,00**
1334	BARRA ESTABILIZADORA	UND	0	**0,00**	1	0	0	1	0	0	**0**	2.177,03	0,00	0,00	2.177,03	0,00	0,00	**2.177,03**	0,00	**0,00**
24110	Barrote 5 x 5 com 3,5m	UND	0	**0,00**	27	0	0	27	0	0	**0**	1.479,60	0,00	0,00	1.479,60	0,00	0,00	**1.479,60**	0,00	**0,00**
3623	BART H 300 MG + 12,5 MG COM CT BL AL PLAS INC X 30	CX	0	**0,00**	8	0	0	8	0	0	**0**	1.047,91	0,00	0,00	1.047,91	0,00	0,00	**1.047,91**	0,00	**0,00**
31460	BART H 300MG+12,5MG MOMENTA 30 COMP	UND	0	**0,00**	1	0	0	1	0	0	**0**	133,96	0,00	0,00	133,96	0,00	0,00	**133,96**	0,00	**0,00**
32424	Base para pétala com 4 pétalas p/ iluminação pública - poste concreto - 70mm	UND	0	**0,00**	30	0	0	30	0	0	**0**	3.960,00	0,00	0,00	3.960,00	0,00	0,00	**3.960,00**	0,00	**0,00**
32425	Base para pétala com 4 pétalas p/ iluminação pública - poste concreto - 80mm	UND	0	**0,00**	30	0	0	30	0	0	**0**	4.530,00	0,00	0,00	4.530,00	0,00	0,00	**4.530,00**	0,00	**0,00**
14699	Base para relé	UND	0	**0,00**	40	0	0	40	0	0	**0**	238,00	0,00	0,00	238,00	0,00	0,00	**238,00**	0,00	**0,00**
26194	BASTÃO EM MADEIRA PARA FISIOTERAPIA, ACABAMENTO ARREDONDADO, DIMENSÕES: 130X3,2X3,2 CM (CXLXA) - ARKTUS	UND	30	**1.410,00**	0	0	0	30	0	0	**0**	0,00	0,00	0,00	1.410,00	0,00	0,00	**1.410,00**	0,00	**0,00**
6073	Bastao semi 11,2x30cm cola quente grossa kg	PCT	3	**120,90**	81	0	0	83	0	0	**1**	2.394,36	0,00	0,00	2.485,70	0,00	0,00	**2.485,70**	29,56	**29,56**
6074	Bastao semi 7,5x30cm cola quente fina kg	PCT	3	**89,7429**	342	6	0	339	0	6	**0**	10.112,94	177,42	0,00	10.202,6829	0,00	177,42	**10.025,2629**	0,00	**0,00**
18182	BATATA DOCE BOA QUALIDADE UNIFORME - IN NATURA.	KG	0	**0,00**	186	0	0	186	0	0	**0**	615,66	0,00	0,00	615,66	0,00	0,00	**615,66**	0,00	**0,00**
77	BATATA DOCE, ESPECIAL, LAVADA, 1ª QUALIDADE, IN NATURA.	KG	0	**0,00**	250	0	0	250	0	0	**0**	1.367,50	0,00	0,00	1.367,50	0,00	0,00	**1.367,50**	0,00	**0,00**

Produto		UND	Saldo Período Anterior		Movimento do Período															
			Acumulado		Estoque (Quantidade)							Valores (R$)								
					Entradas			Saidas				Entrada			Saídas					
			Estoque (A)	Total (B)	Aquis. (C)	Canc. (D)	DOA/ADJ/IAQ/DAC/T/CON (E)	Req/ED/T/ES (F)	RGL ESTOQ. (G)	Estorno (H)	Saldo (A+C-D+E-F-G+H)	Aquis. (I)	Canc. (J)	DOA/ADJ/IAQ/DAC/T/CON (K)	Req/ED/T/ES (L)	RGL ESTOQ. (M)	Estorno. (N)	Total (P) (L+M-N)	Vl. Médio	Total (B+I-J+D-L-M+N)
Entidade: PREFEITURA MUNICIPAL DE ITABAIANA																				
33233	BATATA DOCE. Características Gerais: ser suficientemente desenvolvido, com o tamanho, aroma, sabor e cor próprios da e	KG	0	**0,00**	10.587	0	0	10.667	0	80	**0**	29.961,21	0,00	0,00	30.187,61	0,00	226,40	**29.961,21**	0,00	**0,00**
33082	BATATA INGLESA in natura de 1ª qualidade - suficientemente desenvolvida, com o tamanho, aroma, sabor e cor próprios da e	KG	0	**0,00**	3.341	0	0	3.341	0	0	**0**	11.693,50	0,00	0,00	11.693,50	0,00	0,00	**11.693,50**	0,00	**0,00**
78	BATATA INGLESA, LISA, ESPECIAL, LAVADA, 1ª QUALIDADE, IN NATURA.	KG	0	**0,00**	300	0	0	300	0	0	**0**	1.932,00	0,00	0,00	1.932,00	0,00	0,00	**1.932,00**	0,00	**0,00**
6873	BATENTE DE BORRACHA DA MOLA DIANT	UND	0	**0,00**	6	0	0	6	0	0	**0**	942,99	0,00	0,00	942,99	0,00	0,00	**942,99**	0,00	**0,00**
31978	BATENTE DE BORRACHA MOLA DIANTEIRA	UND	0	**0,00**	2	0	0	2	0	0	**0**	314,33	0,00	0,00	314,33	0,00	0,00	**314,33**	0,00	**0,00**
26288	BATENTE DE SUSPENSÃO TRAS	UND	0	**0,00**	1	0	0	1	0	0	**0**	457,53	0,00	0,00	457,53	0,00	0,00	**457,53**	0,00	**0,00**
2620	BATERIA	UND	0	**0,00**	1	0	0	1	0	0	**0**	368,36	0,00	0,00	368,36	0,00	0,00	**368,36**	0,00	**0,00**
23608	BATERIA 100AH	UND	0	**0,00**	2	0	0	2	0	0	**0**	1.352,40	0,00	0,00	1.352,40	0,00	0,00	**1.352,40**	0,00	**0,00**
29461	BATERIA 12V-100AH-750CCA	UND	0	**0,00**	1	0	0	1	0	0	**0**	757,72	0,00	0,00	757,72	0,00	0,00	**757,72**	0,00	**0,00**
2621	BATERIA 150AP	UND	0	**0,00**	1	0	0	1	0	0	**0**	1.372,42	0,00	0,00	1.372,42	0,00	0,00	**1.372,42**	0,00	**0,00**
33717	BATERIA 60AH-MG3-GENUINA	UND	0	**0,00**	2	0	0	2	0	0	**0**	1.733,39	0,00	0,00	1.733,39	0,00	0,00	**1.733,39**	0,00	**0,00**
6075	Bateria 9 volts zinco carbono 6f22, embalagem contendo 01 unidade.	UND	0	**0,00**	201	0	0	200	0	0	**1**	1.608,00	0,00	0,00	1.600,00	0,00	0,00	**1.600,00**	8,00	**8,00**
28173	BATERIA CHUMBO-ÁCIDA SELADA REGULADA POR VÁLVULA (VRLA); 12V; 7AH CARGA EM TENSÃO CONSTANTE (25°); FLUTUAÇÃO: 13.6 -	UND	5	**724,95**	0	0	0	5	0	0	**0**	0,00	0,00	0,00	724,95	0,00	0,00	**724,95**	0,00	**0,00**
67410	BATERIA ORIGINAL	UND	0	**0,00**	1	0	0	1	0	0	**0**	368,36	0,00	0,00	368,36	0,00	0,00	**368,36**	0,00	**0,00**
25124	BATERIA ORIGINAL - HELIAR.	UND	0	**0,00**	1	0	0	1	0	0	**0**	689,93	0,00	0,00	689,93	0,00	0,00	**689,93**	0,00	**0,00**
33323	BATERIA ORIGINAL /AMERICA	UND	0	**0,00**	1	0	0	1	0	0	**0**	797,06	0,00	0,00	797,06	0,00	0,00	**797,06**	0,00	**0,00**
33729	BATERIA REAL 100 AMPERES	UND	0	**0,00**	1	0	0	1	0	0	**0**	868,43	0,00	0,00	868,43	0,00	0,00	**868,43**	0,00	**0,00**
26051	BATERIA, ORIGINAL, HELIAR.	UND	0	**0,00**	1	0	0	1	0	0	**0**	340,43	0,00	0,00	340,43	0,00	0,00	**340,43**	0,00	**0,00**
33234	BEBIDA LÁCTEA pasteurizada (sabor: morango) - consistência cremosa ou líquida, acondicionada embalagem plástica de polie	LT	0	**0,00**	18.899,4	2.710	0	18.570,4	0	2.381	**0**	103.753,97	14.122,60	0,00	102.012,57	0,00	12.381,20	**89.631,37**	0,00	**0,00**
32180	BEBIDA LACTÉA UHT SABOR CHOCOLATE EMB.1 LT - ITALAC.	LT	0	**0,00**	304	0	0	304	0	0	**0**	1.501,76	0,00	0,00	1.501,76	0,00	0,00	**1.501,76**	0,00	**0,00**
32202	BEBIDA LÁCTEA UHT SABOR CHOCOLATE EMBALAGEM DE 200 ML -NATIVILLE.	UND	0	**0,00**	322	0	0	322	0	0	**0**	315,56	0,00	0,00	315,56	0,00	0,00	**315,56**	0,00	**0,00**
79	BEBIDA LÁCTEA, (IOGURTE), EMBALAGEM CONTENTO MÍNIMO DE 900 ML, SABOR MORANGO OU AMEIXA.	UND	0	**0,00**	850	0	0	850	0	0	**0**	5.610,00	0,00	0,00	5.610,00	0,00	0,00	**5.610,00**	0,00	**0,00**
32116	BECAN LF SUSP ORAL 14ML SN	UND	0	**0,00**	6	0	0	6	0	0	**0**	595,49	0,00	0,00	595,49	0,00	0,00	**595,49**	0,00	**0,00**
17568	BECAN SUSP OR GTS 20ML	UND	0	**0,00**	2	0	0	2	0	0	**0**	146,10	0,00	0,00	146,10	0,00	0,00	**146,10**	0,00	**0,00**
29269	BECLOMETASONA DIPROPIONATO 200MCG/DOSE , AEROSSOL BUCAL, FRASCO DOSEADOR C/ BOCAL AEROGADOR, FRASCO C/ 200 DOSES	FRC	0	**0,00**	1.040	0	0	1.000	0	0	**40**	28.748,00	0,00	0,00	27.800,00	0,00	0,00	**27.800,00**	23,70	**948,00**
22007	BECLOMETASONA DIPROPIONATO 250MCG/DOSE, SPRAY ORAL	FRC	1.000	**26.450,00**	678	78	0	1.078	0	0	**522**	18.536,52	2.132,52	0,00	28.582,52	0,00	0,00	**28.582,52**	27,34	**14.271,48**
29268	BECLOMETASONA DIPROPIONATO 50MCG/DOSE , AEROSSOL BUCAL, FRASCO DOSEADOR C/ BOCAL AEROGADOR, FRASCO C/ 200 DOSES	FRC	1.200	**21.588,00**	40	0	0	1.200	0	0	**40**	724,00	0,00	0,00	21.588,00	0,00	0,00	**21.588,00**	18,10	**724,00**
33617	BEDOZE 5MG/ML SOL C/2AMP 1ML	UND	0	**0,00**	20	0	0	20	0	0	**0**	780,43	0,00	0,00	780,43	0,00	0,00	**780,43**	0,00	**0,00**
67383	BENALET SB MELLIMAO C12	UND	0	**0,00**	2	0	0	2	0	0	**0**	74,28	0,00	0,00	74,28	0,00	0,00	**74,28**	0,00	**0,00**
28246	BENALET SB MENTA C 12	UND	0	**0,00**	1	0	0	1	0	0	**0**	336,05	0,00	0,00	336,05	0,00	0,00	**336,05**	0,00	**0,00**
67336	BENEGRIP CX 20 COMP REV	UND	0	**0,00**	2	0	0	2	0	0	**0**	89,62	0,00	0,00	89,62	0,00	0,00	**89,62**	0,00	**0,00**
1338	BENESTARE 6/25MG CX 30 COMP	UND	10	**319,96**	0	0	0	0	0	0	**10**	0,00	0,00	0,00	0,00	0,00	0,00	**0,00**	31,996	**319,96**
1339	BENICAR 20 MG CX 30 COMP REV	CX	0	**0,00**	2	0	0	2	0	0	**0**	151,33	0,00	0,00	151,33	0,00	0,00	**151,33**	0,00	**0,00**
15918	BENICAR 40MG CX C/ 30 COMP REV	CX	0	**0,00**	17	0	0	17	0	0	**0**	1.320,99	0,00	0,00	1.320,99	0,00	0,00	**1.320,99**	0,00	**0,00**

Produto		UND	Saldo Período Anterior		Movimento do Período															
			Acumulado		Estoque (Quantidade)							Valores (R$)								
					Entradas			Saidas				Entrada			Saídas					
			Estoque (A)	Total (B)	Aquis. (C)	Canc. (D)	DOA/ADJ/IAQ/DAC/T/CON (E)	Req/ED/T/ES (F)	RGL ESTOQ. (G)	Estorno (H)	Saldo (A+C-D+E-F-G+H)	Aquis. (I)	Canc. (J)	DOA/ADJ/IAQ/DAC/T/CON (K)	Req/ED/T/ES (L)	RGL ESTOQ. (M)	Estorno. (N)	Total (P) (L+M-N)	Vl. Médio	Total (B+I-J+D-L-M+N)
Entidade: PREFEITURA MUNICIPAL DE ITABAIANA																				
1340	BENICAR ANLO 20+5 MG CX 30 COMP REV	UND	12	**694,84**	0	0	0	12	0	0	**0**	0,00	0,00	0,00	694,84	0,00	0,00	**694,84**	0,00	**0,00**
21688	BENICAR ANLO 20+5MG CX 30 COMP REV	UND	0	**0,00**	5	0	0	5	0	0	**0**	387,42	0,00	0,00	387,42	0,00	0,00	**387,42**	0,00	**0,00**
3646	BENICAR ANLO 40 + 5 MG CX 30 COMP REV	CX	0	**0,00**	3	0	0	3	0	0	**0**	274,33	0,00	0,00	274,33	0,00	0,00	**274,33**	0,00	**0,00**
22975	BENICAR ANLO 40+10MG CX 30 COMP REV	UND	0	**0,00**	16	2	0	14	0	2	**0**	1.448,48	179,89	0,00	1.448,48	0,00	179,89	**1.268,59**	0,00	**0,00**
27854	BENICAR HCT 2012,5MG CX 30 COMP REV	UND	0	**0,00**	3	0	0	3	0	0	**0**	251,36	0,00	0,00	251,36	0,00	0,00	**251,36**	0,00	**0,00**
5556	BENICAR HCT 40/12,5MG, CAIXA 30 COMP REV	CX	0	**0,00**	1	0	0	1	0	0	**0**	95,88	0,00	0,00	95,88	0,00	0,00	**95,88**	0,00	**0,00**
33040	BENICAR HCT 40/25MG CX 30 COMP REV	CX	0	**0,00**	6	0	0	6	0	0	**0**	581,97	0,00	0,00	581,97	0,00	0,00	**581,97**	0,00	**0,00**
1341	BENICAR HCT40+25 MG CX COM 30 COMP REV	CX	0	**0,00**	7	0	0	7	0	0	**0**	669,72	0,00	0,00	669,72	0,00	0,00	**669,72**	0,00	**0,00**
30981	BENICAR TRIPLO 40/25/10 MG 30 COMP	UND	0	**0,00**	35	2	0	33	0	2	**0**	5.916,08	340,98	0,00	5.916,08	0,00	340,98	**5.575,10**	0,00	**0,00**
20495	BENZETACIL 3000.000U/ML SUS INJ 1FA X 4ML	FRC	0	**0,00**	2	0	0	2	0	0	**0**	40,95	0,00	0,00	40,95	0,00	0,00	**40,95**	0,00	**0,00**
16957	BENZEVIT 200MG+10000UI CREME DERM BG 40G	UND	0	**0,00**	1	0	0	1	0	0	**0**	47,07	0,00	0,00	47,07	0,00	0,00	**47,07**	0,00	**0,00**
22033	BENZILPENICILINA BENZATINA 600.000UI, INJETÁVEL	AMP	0	**0,00**	1.200	0	0	0	0	0	**1.200**	7.068,00	0,00	0,00	0,00	0,00	0,00	**0,00**	5,89	**7.068,00**
24661	BENZILPENICILINA, APRESENTAÇÃO: BENZATINA, DOSAGEM: 1.200.000ui, INJETÁVEL	FA	0	**0,00**	6.500	0	0	6.500	0	0	**0**	38.675,00	0,00	0,00	38.675,00	0,00	0,00	**38.675,00**	0,00	**0,00**
22030	BENZILPENICILINA, BENZATINA 1.200.000UI, INJETÁVEL	AMP	0	**0,00**	1.500	0	0	968	0	0	**532**	8.655,00	0,00	0,00	5.585,36	0,00	0,00	**5.585,36**	5,77	**3.069,64**
67901	BESILATO DE ANLODIPINO 5MG CX 30 COMP	UND	0	**0,00**	1	0	0	1	0	0	**0**	16,74	0,00	0,00	16,74	0,00	0,00	**16,74**	0,00	**0,00**
67135	BETADINE 16MG CX 30COMP	UND	0	**0,00**	1	0	0	1	0	0	**0**	28,89	0,00	0,00	28,89	0,00	0,00	**28,89**	0,00	**0,00**
34175	BETADINE 24MG CX 30 COMP	UND	0	**0,00**	2	0	0	2	0	0	**0**	77,74	0,00	0,00	77,74	0,00	0,00	**77,74**	0,00	**0,00**
3655	BETAISTINA 24 MG	UND	0	**0,00**	1.000	0	0	0	0	0	**1.000**	310,00	0,00	0,00	0,00	0,00	0,00	**0,00**	0,31	**310,00**
28289	BETAISTINA DICLORIDRATO (CONCENTRAÇÃO: 24 MG)	CP	0	**0,00**	4.260	0	0	4.260	0	0	**0**	1.576,20	0,00	0,00	1.576,20	0,00	0,00	**1.576,20**	0,00	**0,00**
28290	BETAMETASONA (POMADA; COMPOSIÇÃO: DIPROPIONATO, ASSOCIADA AO CETOCONAZOL E NEOMICINA; 0,5 MG/G + 20MG/G + 1,5 MG/G)	TUB	0	**0,00**	600	0	0	0	0	0	**600**	3.114,00	0,00	0,00	0,00	0,00	0,00	**0,00**	5,19	**3.114,00**
34003	BETAPROSPAN 5MG+2MG/ML+1AMP+SER+AGU	UND	0	**0,00**	1	0	0	1	0	0	**0**	26,45	0,00	0,00	26,45	0,00	0,00	**26,45**	0,00	**0,00**
13991	BETASERC 24MG CX 2BL X 15 COMP	UND	0	**0,00**	6	0	0	6	0	0	**0**	384,46	0,00	0,00	384,46	0,00	0,00	**384,46**	0,00	**0,00**
1347	BETATRINTA 52 MG INJ 1 AMP X 1 ML SER	UND	0	**0,00**	5	0	0	5	0	0	**0**	130,82	0,00	0,00	130,82	0,00	0,00	**130,82**	0,00	**0,00**
33703	BETATRINTA 52MG INJ 1AMP X 1MLSER	UND	0	**0,00**	4	0	0	4	0	0	**0**	107,87	0,00	0,00	107,87	0,00	0,00	**107,87**	0,00	**0,00**
33235	BETERRABA in natura de 1ª qualidade. Características Gerais: ser suficientemente desenvolvida, com o tamanho, aroma, sa	KG	0	**0,00**	722	0	0	722	0	0	**0**	3.253,46	0,00	0,00	3.253,46	0,00	0,00	**3.253,46**	0,00	**0,00**
31844	BETINA 16MG CX 30 COMP	UND	0	**0,00**	1	0	0	1	0	0	**0**	24,95	0,00	0,00	24,95	0,00	0,00	**24,95**	0,00	**0,00**
18330	BETINA 24MG CX C/ 30 COMP	UND	0	**0,00**	1	0	0	1	0	0	**0**	35,38	0,00	0,00	35,38	0,00	0,00	**35,38**	0,00	**0,00**
23245	BETNOVATE 1MG CREME BG 15G	UND	0	**0,00**	2	0	0	2	0	0	**0**	60,79	0,00	0,00	60,79	0,00	0,00	**60,79**	0,00	**0,00**
15985	BETNOVATE 1MG CREME BG 30G	UND	0	**0,00**	3	0	0	3	0	0	**0**	171,26	0,00	0,00	171,26	0,00	0,00	**171,26**	0,00	**0,00**
30947	BETRAT 5000MCG+100+100MG CX 42 COMP REV	UND	0	**0,00**	2	0	0	2	0	0	**0**	239,06	0,00	0,00	239,06	0,00	0,00	**239,06**	0,00	**0,00**
22803	BEXAI 35MG 20CPS	UND	0	**0,00**	3	0	0	3	0	0	**0**	397,43	0,00	0,00	397,43	0,00	0,00	**397,43**	0,00	**0,00**
1353	BI-PROFENID 150 MG CX 10 COMP	UND	0	**0,00**	3	0	0	3	0	0	**0**	226,53	0,00	0,00	226,53	0,00	0,00	**226,53**	0,00	**0,00**
1350	BICARBONATO 200G EXTRA FINO	UND	20	**197,40**	0	0	0	0	0	0	**20**	0,00	0,00	0,00	0,00	0,00	0,00	**0,00**	9,87	**197,40**
25259	BICARBONATO DE SÓDIO EM PÓ, 100G.	PCT	0	**0,00**	100	0	0	20	0	0	**80**	370,00	0,00	0,00	74,00	0,00	0,00	**74,00**	3,70	**296,00**
18861	BICERTO 150MG 10 COMP LIB PROL	UND	0	**0,00**	3	0	0	3	0	0	**0**	142,62	0,00	0,00	142,62	0,00	0,00	**142,62**	0,00	**0,00**
32636	BICO DE RENDA C/ 50 MT, 10 MM, CORES DIVERSAS	PÇ	0	**0,00**	2	0	0	2	0	0	**0**	39,16	0,00	0,00	39,16	0,00	0,00	**39,16**	0,00	**0,00**
23267	Bico de renda c/ 50 mt, 20 mm, cores diversas.	PÇ	0	**0,00**	2	0	0	2	0	0	**0**	54,36	0,00	0,00	54,36	0,00	0,00	**54,36**	0,00	**0,00**
15385	Bico de renda c/ 50 mt, 37 mm, cores diversas.	PÇ	0	**0,00**	3	0	0	3	0	0	**0**	96,00	0,00	0,00	96,00	0,00	0,00	**96,00**	0,00	**0,00**
18414	Bico de silicone para mamadeira de 240 ml	UND	0	**0,00**	205	0	0	205	0	0	**0**	774,90	0,00	0,00	774,90	0,00	0,00	**774,90**	0,00	**0,00**
33367	BICO DE SILICONE PARA MAMADEIRA DE 240 ML MARCA PETITA	UND	0	**0,00**	5	0	0	5	0	0	**0**	18,90	0,00	0,00	18,90	0,00	0,00	**18,90**	0,00	**0,00**

Produto		UND	Saldo Período Anterior		Movimento do Período															
			Acumulado		Estoque (Quantidade)							Valores (R$)								
					Entradas			Saidas				Entrada			Saídas					
			Estoque (A)	Total (B)	Aquis. (C)	Canc. (D)	DOA/ADJ/IAQ/DAC/T/CON (E)	Req/ED/T/ES (F)	RGL ESTOQ. (G)	Estorno (H)	Saldo (A+C-D+E-F-G+H)	Aquis. (I)	Canc. (J)	DOA/ADJ/IAQ/DAC/T/CON (K)	Req/ED/T/ES (L)	RGL ESTOQ. (M)	Estorno. (N)	Total (P) (L+M-N)	Vl. Médio	Total (B+I-J+D-L-M+N)
Entidade: PREFEITURA MUNICIPAL DE ITABAIANA																				
25166	BICO INJET CILIND 1	UND	0	**0,00**	8	0	0	8	0	0	**0**	5.623,78	0,00	0,00	5.623,78	0,00	0,00	**5.623,78**	0,00	**0,00**
25167	BICO INJET CILIND 2	UND	0	**0,00**	8	0	0	8	0	0	**0**	5.623,78	0,00	0,00	5.623,78	0,00	0,00	**5.623,78**	0,00	**0,00**
25168	BICO INJET CILIND 3	UND	0	**0,00**	9	0	0	9	0	0	**0**	5.736,50	0,00	0,00	5.736,50	0,00	0,00	**5.736,50**	0,00	**0,00**
25169	BICO INJET CILIND 4	UND	0	**0,00**	8	0	0	8	0	0	**0**	5.372,90	0,00	0,00	5.372,90	0,00	0,00	**5.372,90**	0,00	**0,00**
17782	BICO INJETOR	UND	0	**0,00**	5	0	0	5	0	0	**0**	4.970,62	0,00	0,00	4.970,62	0,00	0,00	**4.970,62**	0,00	**0,00**
29143	BICO INJETOR CILIND. 1, ORIGINAL- BOSCH	UND	0	**0,00**	1	0	0	1	0	0	**0**	112,72	0,00	0,00	112,72	0,00	0,00	**112,72**	0,00	**0,00**
29144	BICO INJETOR CILIND. 2, ORIGINAL- BOSCH	UND	0	**0,00**	1	0	0	1	0	0	**0**	112,72	0,00	0,00	112,72	0,00	0,00	**112,72**	0,00	**0,00**
14473	BICO INJETOR DE AÇO	UND	0	**0,00**	12	0	0	12	0	0	**0**	111,78	0,00	0,00	111,78	0,00	0,00	**111,78**	0,00	**0,00**
16874	BICO INJETOR DE COMBUSTIVEL	UND	0	**0,00**	1	0	0	1	0	0	**0**	2.413,56	0,00	0,00	2.413,56	0,00	0,00	**2.413,56**	0,00	**0,00**
23322	BICO INJETOR DE COMBUSTIVEL, ORIGINAL. MARCA: BOSCH.	UND	0	**0,00**	1	1	0	0	0	1	**0**	2.413,56	2.413,56	0,00	2.413,56	0,00	2.413,56	**0,00**	0,00	**0,00**
31043	BIELA 1	UND	0	**0,00**	1	0	0	1	0	0	**0**	553,07	0,00	0,00	553,07	0,00	0,00	**553,07**	0,00	**0,00**
31044	BIELA 2	UND	0	**0,00**	1	0	0	1	0	0	**0**	553,07	0,00	0,00	553,07	0,00	0,00	**553,07**	0,00	**0,00**
23633	BIELA CILINDRO	UND	0	**0,00**	2	0	0	2	0	0	**0**	262,09	0,00	0,00	262,09	0,00	0,00	**262,09**	0,00	**0,00**
33634	BIELETA	UND	0	**0,00**	3	0	0	3	0	0	**0**	702,33	0,00	0,00	702,33	0,00	0,00	**702,33**	0,00	**0,00**
16953	BIO-VAGIN CREME VAG BG 40G 10APLIC	UND	0	**0,00**	1	0	0	1	0	0	**0**	71,42	0,00	0,00	71,42	0,00	0,00	**71,42**	0,00	**0,00**
34023	BIOFENAC 11,6MG/G GEL BG 60G	UND	0	**0,00**	1	0	0	1	0	0	**0**	38,78	0,00	0,00	38,78	0,00	0,00	**38,78**	0,00	**0,00**
22056	BIPERIDENO 2MG	CP	100.000	**25.000,00**	183.000	9.000	0	214.000	0	0	**60.000**	48.480,00	2.880,00	0,00	53.917,5376	0,00	0,00	**53.917,5376**	0,278	**16.682,4624**
18081	BISCOITO DOCE COM RECHEIO SABORES VARIADOS, PESO ENTRE DE 130 - 150 G - FABISE.	PCT	0	**0,00**	1.756	0	0	1.756	0	0	**0**	2.038,50	0,00	0,00	2.038,50	0,00	0,00	**2.038,50**	0,00	**0,00**
33184	BISCOITO DOCE INTEGRAL SEM RECHEIO - Tipo Maisena, elaborado com composição básica farinha de trigo integral, farelo de	PCT	0	**0,00**	1.020	0	0	1.020	0	0	**0**	6.823,80	0,00	0,00	6.823,80	0,00	0,00	**6.823,80**	0,00	**0,00**
19041	BISCOITO DOCE SEM RECHEIO - 400 G - FABISE.	PCT	0	**0,00**	1.146	0	0	1.146	0	0	**0**	3.564,06	0,00	0,00	3.564,06	0,00	0,00	**3.564,06**	0,00	**0,00**
33183	BISCOITO DOCE SEM RECHEIO - tipo Maria ou Maizena, elaborado com composição básica farinha de trigo enriquecida com ferr	PCT	0	**0,00**	11.810	0	0	11.603	0	0	**207**	42.396,60	0,00	0,00	41.557,3003	0,00	0,00	**41.557,3003**	4,0546	**839,2997**
24773	BISCOITO DOCE SEM RECHEIO 400 G - 03 DE MAIO - 01 (UM) PACOTE.	PCT	0	**0,00**	1.671	0	0	1.671	0	0	**0**	5.113,76	0,00	0,00	5.113,76	0,00	0,00	**5.113,76**	0,00	**0,00**
27915	BISCOITO DOCE SEM RECHEIO TIPO MARIA OU MAIZENA. EMBALAGEM 350G-3X1.CX COM 20PCTS.MARCA:3 DE MAIO	PCT	215	**1.044,90**	0	0	0	215	0	0	**0**	0,00	0,00	0,00	1.044,90	0,00	0,00	**1.044,90**	0,00	**0,00**
22537	BISCOITO DOCE SEM RECHEIO TIPO ROSQUINHA, SABORES DE COCO E CHOCOLATE OU LEITE, EMBAL 400 G, CAIXA C/ 20 PCTS - FABISE.	PCT	0	**0,00**	16	0	0	16	0	0	**0**	49,76	0,00	0,00	49,76	0,00	0,00	**49,76**	0,00	**0,00**
33203	BISCOITO DOCE SEM RECHEIO: tipo Rosquinha, nos sabores de coco e chocolate, elaborado com composição básica farinha de t	PCT	0	**0,00**	2.700	540	0	1.890	0	540	**270**	16.173,00	3.234,60	0,00	14.555,70	0,00	3.234,60	**11.321,10**	5,99	**1.617,30**
24536	Biscoito Doce Tipo Maisena, Embalagem Com 400 G	PCT	8	**25,60**	14.166	240	0	13.934	0	240	**0**	43.772,94	741,60	0,00	43.798,54	0,00	741,60	**43.056,94**	0,00	**0,00**
27081	Biscoito Doce Tipo Maria Ou Maizena (Embalagem De 350 G)	PCT	0	**0,00**	40	0	0	40	0	0	**0**	200,00	0,00	0,00	200,00	0,00	0,00	**200,00**	0,00	**0,00**
23145	Biscoito doce tipo Maria, embalagem com 400g	PCT	100	**350,00**	12.953	80	0	12.951	0	80	**22**	40.024,77	247,20	0,00	40.301,421	0,00	247,20	**40.054,221**	3,334	**73,349**
33185	BISCOITO SALGADO - tipo cream cracker, elaborado com composição básica farinha de trigo enriquecida com ferro e ácido fó	PCT	0	**0,00**	7.451	0	0	7.451	0	0	**0**	28.332,10	0,00	0,00	28.332,10	0,00	0,00	**28.332,10**	0,00	**0,00**
32151	Biscoito salgado integral	UND	0	**0,00**	120	60	0	60	0	60	**0**	780,00	390,00	0,00	780,00	0,00	390,00	**390,00**	0,00	**0,00**
27082	Biscoito Salgado Tipo Cream Cracker (Embalagem De 350 G)	PCT	0	**0,00**	40	0	0	38	0	0	**2**	186,00	0,00	0,00	177,00	0,00	0,00	**177,00**	4,50	**9,00**
24537	Biscoito Salgado Tipo Cream Cracker, Embalagem Com 400 G.	PCT	13	**29,12**	15.314	400	0	14.917	0	400	**10**	47.167,12	1.232,00	0,00	47.165,44	0,00	1.232,00	**45.933,44**	3,08	**30,80**
22728	BISCOITO SALGADO TIPO CREAM CRACKER. EMBALAGEM DE 400G - 3X1. CAIXA COM 20 PCTS.MARCA: 03/MAIO	KG	0	**0,00**	886	0	0	886	0	0	**0**	2.383,34	0,00	0,00	2.383,34	0,00	0,00	**2.383,34**	0,00	**0,00**

Produto		UND	Saldo Período Anterior		Movimento do Período															
			Acumulado		Estoque (Quantidade)							Valores (R$)								
					Entradas			Saidas				Entrada			Saídas					
			Estoque (A)	Total (B)	Aquis. (C)	Canc. (D)	DOA/ADJ/IAQ/DAC/T/CON (E)	Req/ED/T/ES (F)	RGL ESTOQ. (G)	Estorno (H)	Saldo (A+C-D+E-F-G+H)	Aquis. (I)	Canc. (J)	DOA/ADJ/IAQ/DAC/T/CON (K)	Req/ED/T/ES (L)	RGL ESTOQ. (M)	Estorno. (N)	Total (P) (L+M-N)	Vl. Médio	Total (B+I-J+D-L-M+N)
Entidade: PREFEITURA MUNICIPAL DE ITABAIANA																				
27910	BISCOITO SALGADO TIPO CREAM CRACKER.EMBALAGEM 350G-3X1. CAIXA COM 20 PCTS.MARCA:3 DE MAIO	PCT	80	**256,80**	0	0	0	80	0	0	**0**	0,00	0,00	0,00	256,80	0,00	0,00	**256,80**	0,00	**0,00**
21038	BISOLVON XPE ADT 8MGG5ML 120ML SANO	UND	0	**0,00**	1	0	0	1	0	0	**0**	34,07	0,00	0,00	34,07	0,00	0,00	**34,07**	0,00	**0,00**
24572	BISOPROLOL FUMARATO 5MG	CP	5.010	**3.686,70**	6.030	0	0	10.510	0	0	**530**	5.508,80	0,00	0,00	8.581,70	0,00	0,00	**8.581,70**	1,1581	**613,80**
3676	BISSULFATO DE CLOPIDOGREL 75 MG CX 30 COMP REV	CX	0	**0,00**	1	0	0	1	0	0	**0**	130,15	0,00	0,00	130,15	0,00	0,00	**130,15**	0,00	**0,00**
23975	BIVOLET 5MG C 30 COMP	UND	0	**0,00**	8	0	0	8	0	0	**0**	437,12	0,00	0,00	437,12	0,00	0,00	**437,12**	0,00	**0,00**
24111	Bloco cerâmico 6 furos 09x14x19 cm	UND	0	**0,00**	62.000	0	0	62.000	0	0	**0**	34.100,00	0,00	0,00	34.100,00	0,00	0,00	**34.100,00**	0,00	**0,00**
1156	Bloco de anotação 38x51mm pct c/ 04 bloquinhos com 100 fls cada bloco. - BRW.	UND	0	**0,00**	69	0	0	69	0	0	**0**	142,83	0,00	0,00	142,83	0,00	0,00	**142,83**	0,00	**0,00**
6077	Bloco de anotacao 38x51mm pct c/04 bloquinhos com 100 fls cada bloco	UND	0	**0,00**	1.145	0	0	1.137	0	0	**8**	2.370,15	0,00	0,00	2.353,59	0,00	0,00	**2.353,59**	2,07	**16,56**
13079	BLOCO DE ANOTAÇÃO 38x51MM PCT C/04 BLOQUINHOS COM 100 FLS CADA BLOCO - BRW	UND	86	**258,00**	0	0	0	10	0	0	**76**	0,00	0,00	0,00	30,00	0,00	0,00	**30,00**	3,00	**228,00**
14809	BLOCO DE ANOTAÇÃO 76 X 101 MM C/ 100 FLS PAPEL ADESIVO CORES.	UND	320	**2.025,60**	0	0	0	320	0	0	**0**	0,00	0,00	0,00	2.025,60	0,00	0,00	**2.025,60**	0,00	**0,00**
6078	Bloco de anotacao 76x101mm c/100 fls papel adesivo cores	UND	0	**0,00**	710	0	0	710	0	0	**0**	2.222,30	0,00	0,00	2.222,30	0,00	0,00	**2.222,30**	0,00	**0,00**
6079	Bloco de anotacao 76x76 c/100 fls papel adesivo cores	UND	200	**815,3333**	1.362	30	0	1.492	0	30	**40**	3.799,98	83,70	0,00	4.503,7133	0,00	83,70	**4.420,0133**	2,79	**111,60**
2907	BLOCO DE ANOTAÇÃO 76X76 COM 100 FOLHAS PAPEL ADESIVO CORES.	UND	30	**90,00**	0	0	0	0	0	0	**30**	0,00	0,00	0,00	0,00	0,00	0,00	**0,00**	3,00	**90,00**
24450	BLOCO DE ANOTAÇAO 76X76, COM 100 FOLHAS, PAPEL ADESIVO CORES. MARCA: BRW.	UND	37	**111,00**	0	0	0	37	0	0	**0**	0,00	0,00	0,00	111,00	0,00	0,00	**111,00**	0,00	**0,00**
21508	BOBINA 24V	UND	0	**0,00**	2	0	0	2	0	0	**0**	2.685,90	0,00	0,00	2.685,90	0,00	0,00	**2.685,90**	0,00	**0,00**
15386	Bobina alta de metal	UND	0	**0,00**	20	0	0	20	0	0	**0**	80,00	0,00	0,00	80,00	0,00	0,00	**80,00**	0,00	**0,00**
34176	BOBINA DE IGNIÇÃO 1	PÇ	0	**0,00**	2	0	0	2	0	0	**0**	161,42	0,00	0,00	161,42	0,00	0,00	**161,42**	0,00	**0,00**
34177	BOBINA DE IGNIÇÃO 2	PÇ	0	**0,00**	2	0	0	2	0	0	**0**	161,42	0,00	0,00	161,42	0,00	0,00	**161,42**	0,00	**0,00**
34178	BOBINA DE IGNIÇÃO 3	PÇ	0	**0,00**	2	0	0	2	0	0	**0**	161,42	0,00	0,00	161,42	0,00	0,00	**161,42**	0,00	**0,00**
22417	BOBINA DE IGNIÇAO.	UND	0	**0,00**	10	0	0	10	0	0	**0**	7.807,33	0,00	0,00	7.807,33	0,00	0,00	**7.807,33**	0,00	**0,00**
17476	BOBINA DE IGNIÇÃO. ORIGINAL - NGK	UND	0	**0,00**	1	0	0	1	0	0	**0**	813,05	0,00	0,00	813,05	0,00	0,00	**813,05**	0,00	**0,00**
6082	Bobina para pdv, características adicionais térmica, em papel, medindo 57 mm x 30 m	UND	0	**0,00**	6	0	0	6	0	0	**0**	480,00	0,00	0,00	480,00	0,00	0,00	**480,00**	0,00	**0,00**
15387	Bobina plástica, alta/baixa	UND	0	**0,00**	10	0	0	10	0	0	**0**	22,00	0,00	0,00	22,00	0,00	0,00	**22,00**	0,00	**0,00**
67145	BOBINA QUADRADA 220V	PÇ	0	**0,00**	6	0	0	6	0	0	**0**	2.421,72	0,00	0,00	2.421,72	0,00	0,00	**2.421,72**	0,00	**0,00**
14700	Bocal c/ rabicho	UND	0	**0,00**	50	0	0	50	0	0	**0**	83,50	0,00	0,00	83,50	0,00	0,00	**83,50**	0,00	**0,00**
2310	BOCAL DE PORCELANA E27	UND	0	**0,00**	370	0	0	370	0	0	**0**	531,30	0,00	0,00	531,30	0,00	0,00	**531,30**	0,00	**0,00**
2311	BOCAL DE PORCELANA E40	UND	0	**0,00**	10	0	0	10	0	0	**0**	75,90	0,00	0,00	75,90	0,00	0,00	**75,90**	0,00	**0,00**
15388	Boina feltro	UND	0	**0,00**	130	0	0	130	0	0	**0**	1.768,00	0,00	0,00	1.768,00	0,00	0,00	**1.768,00**	0,00	**0,00**
24357	Bola de basquete confeccionada em borracha, com diâmetro entre 75 e 78cm, peso entre 600-650g, matrizada, câmara butil o	UND	0	**0,00**	8	0	0	8	0	0	**0**	239,76	0,00	0,00	239,76	0,00	0,00	**239,76**	0,00	**0,00**
14169	Bola de Futebol de Areia	UND	0	**0,00**	65	0	0	65	0	0	**0**	2.914,60	0,00	0,00	2.914,60	0,00	0,00	**2.914,60**	0,00	**0,00**
24358	Bola de futebol de campo em couro, tamanho e peso oficial, branca, tamanho da bola 68 a 70 cm de diâmetro	UND	0	**0,00**	20	0	0	20	0	0	**0**	620,00	0,00	0,00	620,00	0,00	0,00	**620,00**	0,00	**0,00**
14172	Bola de futebol de campo, em PU laminado – circunferência 68-70 cm, 32 gomos, peso 410 – 450g, costurada a mão, câmara b	UND	0	**0,00**	115	0	0	115	0	0	**0**	6.187,00	0,00	0,00	6.187,00	0,00	0,00	**6.187,00**	0,00	**0,00**
24359	Bola de Futebol Society.	UND	0	**0,00**	16	0	0	16	0	0	**0**	725,92	0,00	0,00	725,92	0,00	0,00	**725,92**	0,00	**0,00**
24360	Bola de FUTSAL, em PU – circunferência 61 – 64cm, peso 410-440g, costurada à mão, câmara butil.	UND	0	**0,00**	15	0	0	15	0	0	**0**	720,00	0,00	0,00	720,00	0,00	0,00	**720,00**	0,00	**0,00**

Produto		UND	Saldo Período Anterior		Movimento do Período															
			Acumulado		Estoque (Quantidade)							Valores (R$)								
					Entradas			Saidas				Entrada			Saídas					
			Estoque (A)	Total (B)	Aquis. (C)	Canc. (D)	DOA/ADJ/IAQ/DAC/T/CON (E)	Req/ED/T/ES (F)	RGL ESTOQ. (G)	Estorno (H)	Saldo (A+C-D+E-F-G+H)	Aquis. (I)	Canc. (J)	DOA/ADJ/IAQ/DAC/T/CON (K)	Req/ED/T/ES (L)	RGL ESTOQ. (M)	Estorno. (N)	Total (P) (L+M-N)	Vl. Médio	Total (B+I-J+D-L-M+N)
Entidade: PREFEITURA MUNICIPAL DE ITABAIANA																				
14177	Bola de iniciação 08	UND	0	**0,00**	18	0	0	18	0	0	**0**	209,88	0,00	0,00	209,88	0,00	0,00	**209,88**	0,00	**0,00**
14179	Bola de iniciação 10	UND	0	**0,00**	14	0	0	14	0	0	**0**	240,80	0,00	0,00	240,80	0,00	0,00	**240,80**	0,00	**0,00**
14180	Bola de VOLEI DE QUADRA em microfibra circunferência 65-67cm, peso 260-280gr, matrizada, câmara butil.	UND	0	**0,00**	12	0	0	12	0	0	**0**	602,88	0,00	0,00	602,88	0,00	0,00	**602,88**	0,00	**0,00**
32137	BOLACHA DE PADARIA DOCE TIPO COPA DO MUNDO COM 7 CAPAS PESO 500G- MARCA B'JARDINS	UND	0	**0,00**	8	0	0	8	0	0	**0**	66,00	0,00	0,00	66,00	0,00	0,00	**66,00**	0,00	**0,00**
32136	BOLACHA DE PADARIA SALGADO TIPO COPA DO MUNDO COM 7 CAPAS PESO 500G- MARCA B'JARDINS	UND	0	**0,00**	12	0	0	12	0	0	**0**	90,96	0,00	0,00	90,96	0,00	0,00	**90,96**	0,00	**0,00**
32131	BOLO BACIA ELABORADO COMP.FARINHA DE TRIGO,50 G - B´JARDINS.	UND	0	**0,00**	417	0	0	417	0	0	**0**	1.588,77	0,00	0,00	1.588,77	0,00	0,00	**1.588,77**	0,00	**0,00**
33236	BOLO DE BANANA SEM AÇÚCAR– tipo bacia. Ingredientes: farinha de aveia, banana, ovos, frutas cristalizadas, uva passas, b	KG	0	**0,00**	60	0	0	60	0	0	**0**	2.833,20	0,00	0,00	2.833,20	0,00	0,00	**2.833,20**	0,00	**0,00**
33237	BOLO DE LARANJA– tipo bacia. Ingredientes: farinha de trigo (enriquecida com ferro e ácido fólico), laranja, ovos, açúca	KG	0	**0,00**	2.324,5	0	0	2.324,5	0	0	**0**	51.510,92	0,00	0,00	51.510,92	0,00	0,00	**51.510,92**	0,00	**0,00**
33238	BOLO DE OVOS – tipo bacia – Sabor tradicional. Ingredientes: Farinha de trigo (enriquecida com ferro e ácido fólico), le	KG	0	**0,00**	678	0	0	678	0	0	**0**	15.024,48	0,00	0,00	15.024,48	0,00	0,00	**15.024,48**	0,00	**0,00**
1371	BOLSA DE COLOSTOMIA 60 MM	UND	160	**246,40**	0	0	0	160	0	0	**0**	0,00	0,00	0,00	246,40	0,00	0,00	**246,40**	0,00	**0,00**
13646	Bolsa de ligação p/vaso sanitário	UND	0	**0,00**	130	0	0	130	0	0	**0**	520,00	0,00	0,00	520,00	0,00	0,00	**520,00**	0,00	**0,00**
20229	Bolsa de lona de algodão impermeabilizada, encerada ou carreteiro, tipo tiracolo e uso lateral, tamanho aproximado de 10	UND	0	**0,00**	560	280	0	280	0	280	**0**	40.880,00	20.440,00	0,00	40.880,00	0,00	20.440,00	**20.440,00**	0,00	**0,00**
28390	bolsa de massagem	UND	0	**0,00**	44	0	0	44	0	0	**0**	3.054,92	0,00	0,00	3.054,92	0,00	0,00	**3.054,92**	0,00	**0,00**
14184	Bolsa em Nylon 600, tipo tira colo de uso lateral, tamanho aproximado de 40X34X25, pintura em silkscreen, com logomarca	UND	0	**0,00**	50	0	0	50	0	0	**0**	2.050,00	0,00	0,00	2.050,00	0,00	0,00	**2.050,00**	0,00	**0,00**
1372	BOLSA PARA COLOSTOMIA - 50 MM	UND	19	**11,14**	0	0	0	19	0	0	**0**	0,00	0,00	0,00	11,14	0,00	0,00	**11,14**	0,00	**0,00**
26548	BOLSA PLÁSTICA TRANSPARENTE 20 KG PACOTE COM 100 UND	PCT	0	**0,00**	208	0	0	208	0	0	**0**	10.982,40	0,00	0,00	10.982,40	0,00	0,00	**10.982,40**	0,00	**0,00**
1373	BOLSA URINARIA 2 L	PCT	180	**441,00**	0	0	0	0	0	0	**180**	0,00	0,00	0,00	0,00	0,00	0,00	**0,00**	2,45	**441,00**
29603	BOMBA ALIMENTADORA DE DIESEL	UND	0	**0,00**	6	0	0	6	0	0	**0**	486,8898	0,00	0,00	486,8898	0,00	0,00	**486,8898**	0,00	**0,00**
31089	BOMBA COMBUST.ELET	UND	0	**0,00**	3	0	0	3	0	0	**0**	4.684,95	0,00	0,00	4.684,95	0,00	0,00	**4.684,95**	0,00	**0,00**
17038	BOMBA COMBUSTIVEL ELET,ORIGINAL - BOSCH	PÇ	0	**0,00**	1	0	0	1	0	0	**0**	586,40	0,00	0,00	586,40	0,00	0,00	**586,40**	0,00	**0,00**
26504	BOMBA D´AGUA - ORIGINAL - SCHADEK.	UND	0	**0,00**	1	0	0	1	0	0	**0**	335,39	0,00	0,00	335,39	0,00	0,00	**335,39**	0,00	**0,00**
25048	BOMBA DÁGUA.	UND	0	**0,00**	2	0	0	2	0	0	**0**	322,53	0,00	0,00	322,53	0,00	0,00	**322,53**	0,00	**0,00**
33334	BOMBA DÁGUA/ORIGINAL/SCHADEK	UND	0	**0,00**	1	0	0	1	0	0	**0**	335,39	0,00	0,00	335,39	0,00	0,00	**335,39**	0,00	**0,00**
67158	BOMBA DÁGUA/ORIGINAL/SCHADEX	UND	0	**0,00**	2	0	0	2	0	0	**0**	596,00	0,00	0,00	596,00	0,00	0,00	**596,00**	0,00	**0,00**
23694	BOMBA DE AÇO	UND	0	**0,00**	1	0	0	1	0	0	**0**	6.809,04	0,00	0,00	6.809,04	0,00	0,00	**6.809,04**	0,00	**0,00**
3695	BOMBA DE AGUA	UND	0	**0,00**	6	0	0	6	0	0	**0**	1.338,99	0,00	0,00	1.338,99	0,00	0,00	**1.338,99**	0,00	**0,00**
1008	Bomba de Água (SIMILAR). - VKPC	UND	0	**0,00**	1	0	0	1	0	0	**0**	306,4294	0,00	0,00	306,4294	0,00	0,00	**306,4294**	0,00	**0,00**
16302	BOMBA DE ÁGUA, ORIGINAL - URBA	UND	0	**0,00**	1	0	0	1	0	0	**0**	1.210,00	0,00	0,00	1.210,00	0,00	0,00	**1.210,00**	0,00	**0,00**
13791	BOMBA DE ALIME DE COMBUSTIV	UND	0	**0,00**	2	0	0	2	0	0	**0**	824,68	0,00	0,00	824,68	0,00	0,00	**824,68**	0,00	**0,00**
13532	Bomba de ar tipo pedal com manometro	UND	0	**0,00**	10	0	0	10	0	0	**0**	290,00	0,00	0,00	290,00	0,00	0,00	**290,00**	0,00	**0,00**
67222	BOMBA DE CAP	UND	0	**0,00**	1	0	0	1	0	0	**0**	9.600,76	0,00	0,00	9.600,76	0,00	0,00	**9.600,76**	0,00	**0,00**
25170	BOMBA DE COMBUSTIVEL	UND	0	**0,00**	6	0	0	6	0	0	**0**	8.587,58	0,00	0,00	8.587,58	0,00	0,00	**8.587,58**	0,00	**0,00**
67594	BOMBA DE COMBUSTÍVEL-MOPAR-GENUÍNA	PÇ	0	**0,00**	1	0	0	1	0	0	**0**	2.486,14	0,00	0,00	2.486,14	0,00	0,00	**2.486,14**	0,00	**0,00**
14470	BOMBA DE OLEO	UND	0	**0,00**	14	0	0	14	0	0	**0**	13.264,09	0,00	0,00	13.264,09	0,00	0,00	**13.264,09**	0,00	**0,00**
31990	BOMBA DE ÓLEO / ORIGINAL / SCHADEK	PCT	0	**0,00**	2	0	0	2	0	0	**0**	319,82	0,00	0,00	319,82	0,00	0,00	**319,82**	0,00	**0,00**

Produto		UND	Saldo Período Anterior		Movimento do Período															
			Acumulado		Estoque (Quantidade)							Valores (R$)								
					Entradas			Saidas				Entrada			Saídas					
			Estoque (A)	Total (B)	Aquis. (C)	Canc. (D)	DOA/ADJ/IAQ/DAC/T/CON (E)	Req/ED/T/ES (F)	RGL ESTOQ. (G)	Estorno (H)	Saldo (A+C-D+E-F-G+H)	Aquis. (I)	Canc. (J)	DOA/ADJ/IAQ/DAC/T/CON (K)	Req/ED/T/ES (L)	RGL ESTOQ. (M)	Estorno. (N)	Total (P) (L+M-N)	Vl. Médio	Total (B+I-J+D-L-M+N)
Entidade: PREFEITURA MUNICIPAL DE ITABAIANA																				
12999	BOMBA DIREÇÃO HIDRAULICA	UND	0	**0,00**	2	0	0	2	0	0	**0**	2.413,42	0,00	0,00	2.413,42	0,00	0,00	**2.413,42**	0,00	**0,00**
27892	BOMBA DO LIMPADOR DO PARABRISA - ORIGINAL - BOSCH	UND	0	**0,00**	1	0	0	1	0	0	**0**	0,85	0,00	0,00	0,85	0,00	0,00	**0,85**	0,00	**0,00**
21269	BOMBA HIDRAULICA	UND	0	**0,00**	7	0	0	7	0	0	**0**	28.201,40	0,00	0,00	28.201,40	0,00	0,00	**28.201,40**	0,00	**0,00**
21236	BOMBA OLEO TERMICO	UND	0	**0,00**	1	0	0	1	0	0	**0**	166,11	0,00	0,00	166,11	0,00	0,00	**166,11**	0,00	**0,00**
14185	Bomba para encher bolas, dupla ação, transparente, composição 100% pvc.	UND	0	**0,00**	17	0	0	17	0	0	**0**	279,14	0,00	0,00	279,14	0,00	0,00	**279,14**	0,00	**0,00**
21746	BOMBINA DE IGNIÇÃO	UND	0	**0,00**	2	0	0	2	0	0	**0**	1.241,08	0,00	0,00	1.241,08	0,00	0,00	**1.241,08**	0,00	**0,00**
67174	BOMBINA DE IGNIÇÃO 2	UND	0	**0,00**	1	0	0	1	0	0	**0**	80,71	0,00	0,00	80,71	0,00	0,00	**80,71**	0,00	**0,00**
67175	BOMBINA DE IGNIÇÃO 3	UND	0	**0,00**	1	0	0	1	0	0	**0**	80,71	0,00	0,00	80,71	0,00	0,00	**80,71**	0,00	**0,00**
20231	Boné tipo legionário unissex adulto, confeccionado em tecido 100% algodão com proteção UVA e UVB FPU 50+, pala protetora	UND	0	**0,00**	330	0	0	330	0	0	**0**	5.577,00	0,00	0,00	5.577,00	0,00	0,00	**5.577,00**	0,00	**0,00**
29222	BOR BARRA ESTAB ESQ	UND	0	**0,00**	2	0	0	2	0	0	**0**	168,86	0,00	0,00	168,86	0,00	0,00	**168,86**	0,00	**0,00**
31160	BORDA CORTANTE 13F	UND	0	**0,00**	26	0	0	26	0	0	**0**	20.810,402	0,00	0,00	20.810,402	0,00	0,00	**20.810,402**	0,00	**0,00**
30647	BORDA CORTANTE 15F	UND	0	**0,00**	2	0	0	2	0	0	**0**	1.835,40	0,00	0,00	1.835,40	0,00	0,00	**1.835,40**	0,00	**0,00**
15389	Bordado inglês c/ entremeio c/ 13,70m	PÇ	0	**0,00**	1	0	0	1	0	0	**0**	19,50	0,00	0,00	19,50	0,00	0,00	**19,50**	0,00	**0,00**
15390	Bordado inglês, 2,5 cm de largura, 13,70m.	PÇ	0	**0,00**	1	0	0	1	0	0	**0**	13,75	0,00	0,00	13,75	0,00	0,00	**13,75**	0,00	**0,00**
15392	Bordado inglês, 7,5 cm de largura, 13,70m.	PÇ	0	**0,00**	1	0	0	1	0	0	**0**	21,50	0,00	0,00	21,50	0,00	0,00	**21,50**	0,00	**0,00**
33507	BORRACHA BICOLOR (AZUL/VERMELHO) CAIXA C/ NO MÍNIMO 24 UND - MERCUR	UND	0	**0,00**	15	0	0	15	0	0	**0**	4,65	0,00	0,00	4,65	0,00	0,00	**4,65**	0,00	**0,00**
28529	Borracha bicolor (azul/vermelho), caixa com no mínimo24 (vinte e quatro) unds.	UND	30	**15,00**	140	0	0	70	0	0	**100**	43,40	0,00	0,00	27,40	0,00	0,00	**27,40**	0,31	**31,00**
26824	BORRACHA BRANCA C/ CAPA	UND	18	**28,9421**	0	0	0	1	0	0	**17**	0,00	0,00	0,00	1,6079	0,00	0,00	**1,6079**	1,6079	**27,3342**
6084	Borracha c/ capa plastica protetora	UND	260	**481,00**	0	0	0	260	0	0	**0**	0,00	0,00	0,00	481,00	0,00	0,00	**481,00**	0,00	**0,00**
6085	Borracha ponteira c/50	CX	10	**70,80**	232	5	0	223	0	5	**14**	1.438,40	31,00	0,00	1.422,40	0,00	31,00	**1.391,40**	6,20	**86,80**
67850	BORRACHA TRA RODA REFIL/ORIGINAL/SAMPEL	PÇ	0	**0,00**	1	0	0	1	0	0	**0**	70,05	0,00	0,00	70,05	0,00	0,00	**70,05**	0,00	**0,00**
67858	BORRACHA TUBO ESCAPE CENTRAL/ORIGINAL/SAMPEL	UND	0	**0,00**	1	0	0	1	0	0	**0**	129,57	0,00	0,00	129,57	0,00	0,00	**129,57**	0,00	**0,00**
67851	BORRACHA TUBO ESCAPE DT/ORIGINAL/SAMPEL	UND	0	**0,00**	1	0	0	1	0	0	**0**	120,10	0,00	0,00	120,10	0,00	0,00	**120,10**	0,00	**0,00**
25948	BORRIFADOR PARA ÁLCOOL EM GEL OU LÍQUIDO, 500ML	UND	0	**0,00**	550	0	0	300	0	0	**250**	2.200,00	0,00	0,00	1.200,00	0,00	0,00	**1.200,00**	4,00	**1.000,00**
26012	BOTA DE COURO NOBUCK MARROM CA 43698	PAR	0	**0,00**	5	0	0	5	0	0	**0**	543,75	0,00	0,00	543,75	0,00	0,00	**543,75**	0,00	**0,00**
26035	BOTA DE PVC CANO CURTO NA COR BRANCA	PAR	0	**0,00**	65	30	0	35	0	30	**0**	2.717,00	1.254,00	0,00	2.717,00	0,00	1.254,00	**1.463,00**	0,00	**0,00**
26018	BOTA DE PVC CANO MÉDIO E LONGO NA COR PRETA	PAR	0	**0,00**	800	400	0	400	0	400	**0**	32.600,00	16.300,00	0,00	32.600,00	0,00	16.300,00	**16.300,00**	0,00	**0,00**
32699	Bota de Segurança para Alta	UND	0	**0,00**	50	0	0	50	0	0	**0**	4.445,00	0,00	0,00	4.445,00	0,00	0,00	**4.445,00**	0,00	**0,00**
32666	BOTÃO CORES E TAMANHOS VARIADOS	UND	0	**0,00**	30	0	0	30	0	0	**0**	45,00	0,00	0,00	45,00	0,00	0,00	**45,00**	0,00	**0,00**
15455	Botão dourado com âncora grande	UND	0	**0,00**	500	0	0	500	0	0	**0**	575,00	0,00	0,00	575,00	0,00	0,00	**575,00**	0,00	**0,00**
15456	Botão dourado com âncora pequeno	UND	0	**0,00**	500	0	0	500	0	0	**0**	260,00	0,00	0,00	260,00	0,00	0,00	**260,00**	0,00	**0,00**
28286	Braço curvo em aço galvanizado a fogo, com sapata de 48x1500mm DI	UND	0	**0,00**	800	0	0	800	0	0	**0**	60.800,00	0,00	0,00	60.800,00	0,00	0,00	**60.800,00**	0,00	**0,00**
28287	Braço curvo em aço galvanizado a fogo, com sapata de 48x2000mm DI	UND	0	**0,00**	800	0	0	800	0	0	**0**	88.000,00	0,00	0,00	88.000,00	0,00	0,00	**88.000,00**	0,00	**0,00**
28288	Braço curvo em aço galvanizado a fogo, com sapata de 48x3000mm DI	UND	0	**0,00**	800	0	0	800	0	0	**0**	116.000,00	0,00	0,00	116.000,00	0,00	0,00	**116.000,00**	0,00	**0,00**
28342	BRAÇO CURVO EM AÇO GALVANIZADO A FOGO, COM SAPATA DE 48X4000MM DI	UND	0	**0,00**	200	0	0	200	0	0	**0**	22.678,00	0,00	0,00	22.678,00	0,00	0,00	**22.678,00**	0,00	**0,00**
23206	BRAÇO DA BARRA ESTAB DIANT LD	UND	0	**0,00**	1	0	0	1	0	0	**0**	823,87	0,00	0,00	823,87	0,00	0,00	**823,87**	0,00	**0,00**
15860	BRAÇO DA BARRA ESTABILIZADORA TRAS	UND	0	**0,00**	5	2	0	3	0	2	**0**	2.964,65	1.143,78	0,00	2.964,65	0,00	1.143,78	**1.820,87**	0,00	**0,00**
16772	BRAÇO DA DIREÇÃO	UND	0	**0,00**	9	0	0	9	0	0	**0**	10.784,19	0,00	0,00	10.784,19	0,00	0,00	**10.784,19**	0,00	**0,00**

De 01/01/2025 à 31/12/2025

Produto		UND	Saldo Período Anterior		Movimento do Período															
			Acumulado		Estoque (Quantidade)							Valores (R$)								
					Entradas			Saidas				Entrada			Saídas					
			Estoque (A)	Total (B)	Aquis. (C)	Canc. (D)	DOA/ADJ/IAQ/DAC/T/CON (E)	Req/ED/T/ES (F)	RGL ESTOQ. (G)	Estorno (H)	Saldo (A+C-D+E-F-G+H)	Aquis. (I)	Canc. (J)	DOA/ADJ/IAQ/DAC/T/CON (K)	Req/ED/T/ES (L)	RGL ESTOQ. (M)	Estorno. (N)	Total (P) (L+M-N)	Vl. Médio	Total (B+I-J+D-L-M+N)
Entidade: PREFEITURA MUNICIPAL DE ITABAIANA																				
30277	BRAÇO DA DIREÇÃO/ORIGINAL/TRW	UND	0	**0,00**	1	0	0	1	0	0	**0**	2.085,94	0,00	0,00	2.085,94	0,00	0,00	**2.085,94**	0,00	**0,00**
28514	BRAÇO DIREÇAO DIR	UND	0	**0,00**	2	0	0	2	0	0	**0**	1.640,44	0,00	0,00	1.640,44	0,00	0,00	**1.640,44**	0,00	**0,00**
28515	BRAÇO DIREÇAO ESQ	UND	0	**0,00**	2	0	0	2	0	0	**0**	597,75	0,00	0,00	597,75	0,00	0,00	**597,75**	0,00	**0,00**
15861	BRAÇO FIXO	UND	0	**0,00**	2	1	0	1	0	1	**0**	868,30	434,15	0,00	868,30	0,00	434,15	**434,15**	0,00	**0,00**
14701	Braço gal. A fogo 1 1/4" x 3m p/ via publica	UND	0	**0,00**	800	0	0	800	0	0	**0**	83.200,00	0,00	0,00	83.200,00	0,00	0,00	**83.200,00**	0,00	**0,00**
2312	BRAÇO GALVANIZADO P/ LUMINÁRIA PÚBLICA 1,00M X 25MM	UND	0	**0,00**	800	0	0	800	0	0	**0**	16.000,00	0,00	0,00	16.000,00	0,00	0,00	**16.000,00**	0,00	**0,00**
25173	BRAÇO OSC DIA DIR	UND	0	**0,00**	1	0	0	1	0	0	**0**	722,70	0,00	0,00	722,70	0,00	0,00	**722,70**	0,00	**0,00**
25814	BRAÇO OSC DIA DIR.	UND	0	**0,00**	4	0	0	4	0	0	**0**	3.409,32	0,00	0,00	3.409,32	0,00	0,00	**3.409,32**	0,00	**0,00**
25815	BRAÇO OSC DIA ESQ.	UND	0	**0,00**	6	0	0	6	0	0	**0**	4.774,62	0,00	0,00	4.774,62	0,00	0,00	**4.774,62**	0,00	**0,00**
26294	BRAÇO OSC INF DIA LE	UND	0	**0,00**	3	0	0	3	0	0	**0**	512,21	0,00	0,00	512,21	0,00	0,00	**512,21**	0,00	**0,00**
25825	BRAÇO OSCILANTE DIANT DIR (BANDEJA)	UND	0	**0,00**	1	0	0	1	0	0	**0**	669,94	0,00	0,00	669,94	0,00	0,00	**669,94**	0,00	**0,00**
17503	BRAÇO OSCILANTE DIANT DIR, ORIGINAL - AXIOS	UND	0	**0,00**	2	0	0	2	0	0	**0**	2.101,77	0,00	0,00	2.101,77	0,00	0,00	**2.101,77**	0,00	**0,00**
15727	BRAÇO OSCILANTE DIANT DIR, ORIGINAL - NAKATA	UND	0	**0,00**	2	1	0	1	0	1	**0**	2.456,29	1.872,50	0,00	2.456,29	0,00	1.872,50	**583,79**	0,00	**0,00**
21739	BRAÇO OSCILANTE DIANT ESQ	UND	0	**0,00**	1	0	0	1	0	0	**0**	564,82	0,00	0,00	564,82	0,00	0,00	**564,82**	0,00	**0,00**
25826	BRAÇO OSCILANTE DIANT ESQ (BANDEJA)	UND	0	**0,00**	1	0	0	1	0	0	**0**	614,57	0,00	0,00	614,57	0,00	0,00	**614,57**	0,00	**0,00**
17504	BRAÇO OSCILANTE DIANT ESQ, ORIGINAL - AXIOS	UND	0	**0,00**	2	0	0	2	0	0	**0**	2.101,77	0,00	0,00	2.101,77	0,00	0,00	**2.101,77**	0,00	**0,00**
18663	BRAÇO OSCILANTE DIANT ESQ, ORIGINAL - NAKATA	UND	0	**0,00**	1	0	0	1	0	0	**0**	564,82	0,00	0,00	564,82	0,00	0,00	**564,82**	0,00	**0,00**
31484	BRAÇO OSCILANTE DIANTEIRO ESQUERDO, ORIGINAL, COFAP.	UND	0	**0,00**	2	0	0	2	0	0	**0**	1.965,31	0,00	0,00	1.965,31	0,00	0,00	**1.965,31**	0,00	**0,00**
17494	BRAÇO OSCILANTE DIR, ORIGINAL - AXIOS	UND	0	**0,00**	2	0	0	2	0	0	**0**	1.362,66	0,00	0,00	1.362,66	0,00	0,00	**1.362,66**	0,00	**0,00**
17495	BRAÇO OSCILANTE ESQ, ORIGINAL - AXIOS	UND	0	**0,00**	4	1	0	3	0	1	**0**	3.315,74	1.872,45	0,00	3.315,74	0,00	1.872,45	**1.443,29**	0,00	**0,00**
16844	BRAÇO OSCILANTE INF DIANT (BANDEJA)	UND	0	**0,00**	1	0	0	1	0	0	**0**	683,73	0,00	0,00	683,73	0,00	0,00	**683,73**	0,00	**0,00**
22860	BRAÇO OSCILANTE INF DIR	UND	0	**0,00**	1	1	0	0	0	1	**0**	683,73	683,73	0,00	683,73	0,00	683,73	**0,00**	0,00	**0,00**
22865	BRAÇO OSCILANTE INF ESQ	UND	0	**0,00**	1	1	0	0	0	1	**0**	639,96	639,96	0,00	639,96	0,00	639,96	**0,00**	0,00	**0,00**
30173	BRACO PADRAO CURVO LEVE CELESC 48,3MM X 2MMX 1000MM (OCE48/100C)	PÇ	0	**0,00**	800	0	0	800	0	0	**0**	904.000,00	0,00	0,00	904.000,00	0,00	0,00	**904.000,00**	0,00	**0,00**
30172	BRACO PADRAO CURVO LEVE CELESC 48,3MM X 2MMX 2000MM (OCE48/200C)	PÇ	0	**0,00**	775	0	0	775	0	0	**0**	567.300,00	0,00	0,00	567.300,00	0,00	0,00	**567.300,00**	0,00	**0,00**
31029	BRAÇO PITMAN DA DIREÇÃO	UND	0	**0,00**	4	2	0	2	0	2	**0**	3.975,10	1.987,55	0,00	3.975,10	0,00	1.987,55	**1.987,55**	0,00	**0,00**
30672	BRAÇO RETO DIREITO DA BARRA LONGA DA DIREÇÃO	UND	0	**0,00**	1	0	0	1	0	0	**0**	280,63	0,00	0,00	280,63	0,00	0,00	**280,63**	0,00	**0,00**
30654	BRAÇO RETROVISOR	UND	0	**0,00**	2	0	0	2	0	0	**0**	3.695,65	0,00	0,00	3.695,65	0,00	0,00	**3.695,65**	0,00	**0,00**
3707	BRASART 320 MG CAXA COM 30COMP REV	CX	0	**0,00**	1	0	0	1	0	0	**0**	59,31	0,00	0,00	59,31	0,00	0,00	**59,31**	0,00	**0,00**
13388	BRASART BCC 320+5MG CX 30 COMP REV	UND	0	**0,00**	2	0	0	2	0	0	**0**	259,81	0,00	0,00	259,81	0,00	0,00	**259,81**	0,00	**0,00**
5754	BRASART HCT 320 + 25MG, CX 30 COM COMP REV	CX	0	**0,00**	8	0	0	8	0	0	**0**	792,89	0,00	0,00	792,89	0,00	0,00	**792,89**	0,00	**0,00**
24809	BRASART HCT 320+12,5MG CX 30 COMP REV	CX	0	**0,00**	13	0	0	13	0	0	**0**	1.373,15	0,00	0,00	1.373,15	0,00	0,00	**1.373,15**	0,00	**0,00**
33621	BRASART HCT 320+25	CX	0	**0,00**	1	0	0	1	0	0	**0**	96,74	0,00	0,00	96,74	0,00	0,00	**96,74**	0,00	**0,00**
32311	BRASART HCT 80+12,5MG CX 30 COMP REV	CX	0	**0,00**	4	0	0	4	0	0	**0**	381,62	0,00	0,00	381,62	0,00	0,00	**381,62**	0,00	**0,00**
66800	BREZTRI AEROS´HERE 120ACI 14ML	UND	0	**0,00**	8	0	0	8	0	0	**0**	2.949,12	0,00	0,00	2.949,12	0,00	0,00	**2.949,12**	0,00	**0,00**
67386	BREZTRI AEROSPHERE 120ACI 14ML	UND	0	**0,00**	3	0	0	3	0	0	**0**	1.155,27	0,00	0,00	1.155,27	0,00	0,00	**1.155,27**	0,00	**0,00**
1377	BRILINTA 90 MG COMP REV	UND	0	**0,00**	1	0	0	1	0	0	**0**	491,87	0,00	0,00	491,87	0,00	0,00	**491,87**	0,00	**0,00**
1378	BRILINTA 90 MG CX 60 COMP REV	CX	0	**0,00**	6	0	0	6	0	0	**0**	3.079,11	0,00	0,00	3.079,11	0,00	0,00	**3.079,11**	0,00	**0,00**
24411	Brinquedo de encaixe de forma geométrica em MDF. Fornecimento: 08 peças e 01 base. Base: 440x320x9mm. Peças de cada form	UND	0	**0,00**	248	20	0	228	0	20	**0**	13.806,16	1.113,40	0,00	13.806,16	0,00	1.113,40	**12.692,76**	0,00	**0,00**
24412	Brinquedos em madeira conjunto com 10 brinquedos	UND	0	**0,00**	155	0	0	155	0	0	**0**	5.392,45	0,00	0,00	5.392,45	0,00	0,00	**5.392,45**	0,00	**0,00**
18014	BRINTELLIX 10MG C/ 30 COMP	UND	0	**0,00**	13	0	0	13	0	0	**0**	4.299,69	0,00	0,00	4.299,69	0,00	0,00	**4.299,69**	0,00	**0,00**

Produto		UND	Saldo Período Anterior		Movimento do Período															
			Acumulado		Estoque (Quantidade)							Valores (R$)								
			Estoque (A)	Total (B)	Entradas			Saídas			Saldo (A+C-D+E-F-G+H)	Entrada			Saídas				Vl. Médio	Total (B+I-J+D-L-M+N)
					Aquis. (C)	Canc. (D)	DOA/ADJ/IAQ/DAC/T/CON (E)	Req/ED/T/ES (F)	RGL ESTOQ. (G)	Estorno (H)		Aquis. (I)	Canc. (J)	DOA/ADJ/IAQ/DAC/T/CON (K)	Req/ED/T/ES (L)	RGL ESTOQ. (M)	Estorno. (N)	Total (P) (L+M-N)		
Entidade: PREFEITURA MUNICIPAL DE ITABAIANA																				
31609	BRINTELLIX 10MG C/ 30 COMP.	UND	0	**0,00**	6	0	0	6	0	0	**0**	2.070,44	0,00	0,00	2.070,44	0,00	0,00	**2.070,44**	0,00	**0,00**
67235	BRINTELLIX 20MG CX 30COMP	UND	0	**0,00**	2	0	0	2	0	0	**0**	1.002,06	0,00	0,00	1.002,06	0,00	0,00	**1.002,06**	0,00	**0,00**
31610	BRINTELLIX 5MG C/ 30 COMP	UND	0	**0,00**	1	0	0	1	0	0	**0**	211,70	0,00	0,00	211,70	0,00	0,00	**211,70**	0,00	**0,00**
936	BRITA "0"	M³	0	**0,00**	6.814	0	0	5.806	0	0	**1.008**	447.952,36	0,00	0,00	381.686,44	0,00	0,00	**381.686,44**	65,74	**66.265,92**
5851	BRITA 1"	M³	0	**0,00**	650	173	0	477	0	173	**0**	57.200,00	15.224,00	0,00	57.200,00	0,00	15.224,00	**41.976,00**	0,00	**0,00**
5852	BRITA 3/4"	M³	0	**0,00**	1.131	300	0	831	0	300	**0**	100.659,00	26.700,00	0,00	100.659,00	0,00	26.700,00	**73.959,00**	0,00	**0,00**
14409	BRITENS COLIRIO 10 ML	UND	0	**0,00**	13	0	0	13	0	0	**0**	2.037,79	0,00	0,00	2.037,79	0,00	0,00	**2.037,79**	0,00	**0,00**
16958	BRITENS COLIRIO 5 ML	UND	0	**0,00**	1	0	0	1	0	0	**0**	106,57	0,00	0,00	106,57	0,00	0,00	**106,57**	0,00	**0,00**
32132	BROA DE MILHO C/RECHEIO TIPO: DOCE DE GOIABA - B'JARDINS	UND	0	**0,00**	340	0	0	340	0	0	**0**	442,00	0,00	0,00	442,00	0,00	0,00	**442,00**	0,00	**0,00**
33239	BROA DE MILHO. Ingredientes básicos: Farinha de trigo (enriquecida com ferro e ácido fólico), fubá de milho, açúcar, lei	KG	0	**0,00**	1.101,5	0	0	1.101,5	0	0	**0**	20.267,60	0,00	0,00	20.267,60	0,00	0,00	**20.267,60**	0,00	**0,00**
1379	BROCA ALTA ROTAÇÃO DIAMANTADA, FORMA CILÍNDRICA COM EXTREMIDADE OGIVAL, NÚMERO 3215	UND	5	**35,50**	0	0	0	0	0	0	**5**	0,00	0,00	0,00	0,00	0,00	0,00	**0,00**	7,10	**35,50**
1380	BROCA ALTA ROTAÇÃO DIAMANTADA, FORMA CILÍNDRICA COM EXTREMIDADE PLANA, NÚMERO 3101	UND	19	**245,50**	0	0	0	0	0	0	**19**	0,00	0,00	0,00	0,00	0,00	0,00	**0,00**	12,9211	**245,50**
1381	BROCA ALTA ROTAÇÃO DIAMANTADA, FORMA CÔNICA COM EXTREMIDADE EM CHAMA, NÚMERO 2200	UND	16	**1.152,00**	0	0	0	0	0	0	**16**	0,00	0,00	0,00	0,00	0,00	0,00	**0,00**	72,00	**1.152,00**
22110	BROCA ALTA ROTAÇÃO, AÇO INOXIDÁVEL DIAMANTADA, FORMATO ESFÉRICA, HASTE LONGA, CORTE CIRÚRGICA, NUMERAÇÃO AMERICANA 1012.	UND	0	**0,00**	250	0	0	138	0	0	**112**	477,50	0,00	0,00	263,58	0,00	0,00	**263,58**	1,91	**213,92**
22114	BROCA ALTA ROTAÇÃO, MATERIAL CARBIDE, FORMATO CÔNICO, HASTE LONGA, CORTE CIRÚRGICA, REF.702	UND	66	**594,00**	300	0	0	136	0	0	**230**	1.887,00	0,00	0,00	855,44	0,00	0,00	**855,44**	7,0677	**1.625,56**
22115	BROCA ALTA ROTAÇÃO, MATERIAL CARBIDE, FORMATO CÔNICO, HASTE LONGA, CORTE CIRÚRGICA, REF.703	UND	30	**270,00**	300	0	0	118	0	0	**212**	1.797,00	0,00	0,00	706,82	0,00	0,00	**706,82**	6,4159	**1.360,18**
25265	BROCA ALTA ROTAÇÃO, MATERIAL CARBIDE, FORMATO CÔNICO, TIPO HASTE LONGA, CORTE CIRÚRGICA, REF. 702.	UND	10	**82,00**	0	0	0	0	0	0	**10**	0,00	0,00	0,00	0,00	0,00	0,00	**0,00**	8,20	**82,00**
25266	BROCA ALTA ROTAÇÃO, MATERIAL CARBIDE, FORMATO CÔNICO, TIPO HASTE LONGA, CORTE CIRÚRGICA, REF. 703.	UND	20	**167,00**	0	0	0	0	0	0	**20**	0,00	0,00	0,00	0,00	0,00	0,00	**0,00**	8,35	**167,00**
22116	BROCA ALTA ROTAÇÃO, MATERIAL CARBIDE, FORMATO ESFÉRICA, HASTE LONGA, CORTE CIRÚRGICA, REF.4	UND	0	**0,00**	300	0	0	5	0	0	**295**	1.368,00	0,00	0,00	22,80	0,00	0,00	**22,80**	4,56	**1.345,20**
22117	BROCA ALTA ROTAÇÃO, MATERIAL CARBIDE, FORMATO ESFÉRICA, HASTE LONGA, CORTE CIRÚRGICA, REF.6	UND	40	**360,00**	300	0	0	128	0	0	**212**	1.752,00	0,00	0,00	747,52	0,00	0,00	**747,52**	6,4362	**1.364,48**
25267	BROCA ALTA ROTAÇÃO, MATERIAL CARBIDE, FORMATO ESFÉRICA, TIPO HASTE LONGA, CORTE CIRÚRGICA, REF. 4.	UND	50	**412,80**	0	0	0	20	0	0	**30**	0,00	0,00	0,00	180,00	0,00	0,00	**180,00**	7,76	**232,80**
25261	BROCA ALTA ROTAÇÃO, NUMERAÇÃO AMERICANA 1011, TIPO HASTE LONGA, AÇO INOXIDÁVEL DIAMANTADA, FORMATO ESFÉRICA.	UND	50	**117,50**	200	0	0	140	0	0	**110**	372,00	0,00	0,00	260,40	0,00	0,00	**260,40**	2,0827	**229,10**
25262	BROCA ALTA ROTAÇÃO, NUMERAÇÃO AMERICANA 1012, TIPO HASTE LONGA, AÇO INOXIDÁVEL DIAMANTADA, FORMATO ESFÉRICA.	UND	95	**232,75**	0	0	0	0	0	0	**95**	0,00	0,00	0,00	0,00	0,00	0,00	**0,00**	2,45	**232,75**
25263	BROCA ALTA ROTAÇÃO, NUMERAÇÃO AMERICANA 1014, TIPO HASTE LONGA, AÇO INOXIDÁVEL DIAMANTADA, FORMATO ESFÉRICA.	UND	50	**122,50**	300	0	0	255	0	0	**95**	561,00	0,00	0,00	476,85	0,00	0,00	**476,85**	2,1753	**206,65**

ESTADO DE SERGIPE
PREFEITURA MUNICIPAL DE ITABAIANA
Balancete Mensal - Estoque Acumulado - Consolidado

De 01/01/2025 à 31/12/2025

	Produto	UND	Saldo Período Anterior		Movimento do Período															
			Acumulado		Estoque (Quantidade)							Valores (R$)								
					Entradas			Saidas				Entrada			Saídas					
			Estoque (A)	Total (B)	Aquis. (C)	Canc. (D)	DOA/ADJ/IAQ/DAC/T/CON (E)	Req/ED/T/ES (F)	RGL ESTOQ. (G)	Estorno (H)	Saldo (A+C-D+E-F-G+H)	Aquis. (I)	Canc. (J)	DOA/ADJ/IAQ/DAC/T/CON (K)	Req/ED/T/ES (L)	RGL ESTOQ. (M)	Estorno. (N)	Total (P) (L+M-N)	Vl. Médio	Total (B+I-J+D-L-M+N)
Entidade: PREFEITURA MUNICIPAL DE ITABAIANA																				
25264	BROCA ALTA ROTAÇÃO, NUMERAÇÃO AMERICANA 1016, TIPO HASTE LONGA, AÇO INOXIDÁVEL DIAMANTADA, FORMATO ESFÉRICA.	UND	20	**49,00**	300	0	0	220	0	0	**100**	477,00	0,00	0,00	349,80	0,00	0,00	**349,80**	1,762	**176,20**
25260	BROCA ALTA ROTAÇÃO, NUMERAÇÃO AMERICANA 1091, TIPO HASTE CURTA, AÇO INOXIDÁVEL DIAMANTADA, FORMATO CILÍNDRICO.	UND	35	**84,00**	200	0	0	97	0	0	**138**	330,00	0,00	0,00	160,05	0,00	0,00	**160,05**	1,8402	**253,95**
1382	BROCA BAIXA ROTAÇÃO NÚMERO 04	UND	24	**62,40**	0	0	0	0	0	0	**24**	0,00	0,00	0,00	0,00	0,00	0,00	**0,00**	2,60	**62,40**
1383	BROCA CARBIDE ESFÉRICA Nº 6	UND	46	**484,60**	0	0	0	0	0	0	**46**	0,00	0,00	0,00	0,00	0,00	0,00	**0,00**	10,5348	**484,60**
1384	BROCA CARBIDE FG 4 KGS	UND	10	**64,80**	0	0	0	0	0	0	**10**	0,00	0,00	0,00	0,00	0,00	0,00	**0,00**	6,48	**64,80**
1385	BROCA CARBIDE N° 08	UND	39	**438,98**	0	0	0	0	0	0	**39**	0,00	0,00	0,00	0,00	0,00	0,00	**0,00**	11,2559	**438,98**
1386	BROCA CARBIDE Nº 702	UND	1	**40,00**	0	0	0	0	0	0	**1**	0,00	0,00	0,00	0,00	0,00	0,00	**0,00**	40,00	**40,00**
1387	BROCA CARBIDE Nº 703	UND	5	**34,05**	0	0	0	0	0	0	**5**	0,00	0,00	0,00	0,00	0,00	0,00	**0,00**	6,81	**34,05**
13533	Broca chata 5/8	UND	0	**0,00**	22	0	0	22	0	0	**0**	110,00	0,00	0,00	110,00	0,00	0,00	**110,00**	0,00	**0,00**
1388	BROCA CIRURGICA ZEKRIA CONGA ESFERICA Nº 08	UND	10	**249,70**	0	0	0	0	0	0	**10**	0,00	0,00	0,00	0,00	0,00	0,00	**0,00**	24,97	**249,70**
1389	BROCA COLECAO FINA	UND	28	**2.121,00**	0	0	0	0	0	0	**28**	0,00	0,00	0,00	0,00	0,00	0,00	**0,00**	75,75	**2.121,00**
1390	BROCA DE ALTA ROTAÇÃO DIAMANTADA NÚMERO 329	UND	22	**37,07**	0	0	0	0	0	0	**22**	0,00	0,00	0,00	0,00	0,00	0,00	**0,00**	1,685	**37,07**
1391	BROCA DE ALTA ROTAÇÃO NR 1012	UND	50	**69,00**	0	0	0	0	0	0	**50**	0,00	0,00	0,00	0,00	0,00	0,00	**0,00**	1,38	**69,00**
1392	BROCA DE ALTA ROTAÇÃO NR 1014	UND	50	**69,00**	0	0	0	0	0	0	**50**	0,00	0,00	0,00	0,00	0,00	0,00	**0,00**	1,38	**69,00**
1393	BROCA DIAMANTADA 1012	UND	25	**177,50**	0	0	0	0	0	0	**25**	0,00	0,00	0,00	0,00	0,00	0,00	**0,00**	7,10	**177,50**
1394	BROCA DIAMANTADA 1014	UND	158	**653,00**	0	0	0	0	0	0	**158**	0,00	0,00	0,00	0,00	0,00	0,00	**0,00**	4,1329	**653,00**
1395	BROCA DIAMANTADA 1015	UND	135	**536,30**	0	0	0	0	0	0	**135**	0,00	0,00	0,00	0,00	0,00	0,00	**0,00**	3,9726	**536,30**
1396	BROCA DIAMANTADA 1016	UND	135	**536,30**	0	0	0	0	0	0	**135**	0,00	0,00	0,00	0,00	0,00	0,00	**0,00**	3,9726	**536,30**
1397	BROCA DIAMANTADA 1092	UND	34	**591,51**	0	0	0	0	0	0	**34**	0,00	0,00	0,00	0,00	0,00	0,00	**0,00**	17,3974	**591,51**
1398	BROCA DIAMANTADA 1093	UND	3	**5,04**	0	0	0	0	0	0	**3**	0,00	0,00	0,00	0,00	0,00	0,00	**0,00**	1,68	**5,04**
1399	BROCA DIAMANTADA 1094	UND	28	**448,00**	0	0	0	0	0	0	**28**	0,00	0,00	0,00	0,00	0,00	0,00	**0,00**	16,00	**448,00**
1400	BROCA DIAMANTADA N° 1011	UND	190	**667,00**	0	0	0	0	0	0	**190**	0,00	0,00	0,00	0,00	0,00	0,00	**0,00**	3,5105	**667,00**
1401	BROCA DIAMANTADA N° 1012	UND	163	**624,90**	0	0	0	0	0	0	**163**	0,00	0,00	0,00	0,00	0,00	0,00	**0,00**	3,8337	**624,90**
1402	BROCA DIAMANTADA N° 1013	UND	163	**384,80**	0	0	0	0	0	0	**163**	0,00	0,00	0,00	0,00	0,00	0,00	**0,00**	2,3607	**384,80**
1403	BROCA DIAMANTADA N° 3070	UND	1	**39,35**	0	0	0	0	0	0	**1**	0,00	0,00	0,00	0,00	0,00	0,00	**0,00**	39,35	**39,35**
1404	BROCA ESFÉRICA CARBIDE Nº 701	UND	5	**34,00**	0	0	0	0	0	0	**5**	0,00	0,00	0,00	0,00	0,00	0,00	**0,00**	6,80	**34,00**
1405	BROCA ESFÉRICA CARBIDE Nº 702	UND	5	**34,00**	0	0	0	0	0	0	**5**	0,00	0,00	0,00	0,00	0,00	0,00	**0,00**	6,80	**34,00**
1406	BROCA ESFÉRICA CARBIDE Nº 703	UND	5	**34,00**	0	0	0	0	0	0	**5**	0,00	0,00	0,00	0,00	0,00	0,00	**0,00**	6,80	**34,00**
1407	BROCA GATES Nº 1 21 MM	UND	6	**54,00**	0	0	0	0	0	0	**6**	0,00	0,00	0,00	0,00	0,00	0,00	**0,00**	9,00	**54,00**
1408	BROCA GATES Nº 2 21 MM	UND	17	**294,00**	0	0	0	0	0	0	**17**	0,00	0,00	0,00	0,00	0,00	0,00	**0,00**	17,2941	**294,00**
1409	BROCA GATES Nº 3 21 MM	UND	6	**54,00**	0	0	0	0	0	0	**6**	0,00	0,00	0,00	0,00	0,00	0,00	**0,00**	9,00	**54,00**
25932	BROCA GATES- GILDDEN, 32MM N° 3	UND	50	**1.750,00**	0	0	0	0	0	0	**50**	0,00	0,00	0,00	0,00	0,00	0,00	**0,00**	35,00	**1.750,00**
1410	BROCA LAB M MAXICUT AZUL 407401 79G X 060	UND	1	**39,35**	0	0	0	0	0	0	**1**	0,00	0,00	0,00	0,00	0,00	0,00	**0,00**	39,35	**39,35**
22209	BROCA LARGO, 32MM N°1	UND	0	**0,00**	15	0	0	0	0	0	**15**	80,25	0,00	0,00	0,00	0,00	0,00	**0,00**	5,35	**80,25**
30072	Broca Odontológica, Material Aço Inoxidável, Tipo Tronco Cônica, Tipo Lâmina Cirúrgica, Aplicação Osteotomia, Caracterís	UND	110	**1.626,90**	100	0	0	0	0	0	**210**	929,00	0,00	0,00	0,00	0,00	0,00	**0,00**	12,171	**2.555,90**
22118	BROCA ODONTOLÓGICA, TIPO TRONCO CÔNICA, APLICAÇÃO OSTEOTOMIA, ALTA ROTAÇÃO, FORMATO LISA, MEDELO ZEKRYA, HASTE 23MM	UND	0	**0,00**	276	0	0	13	0	0	**263**	2.168,50	0,00	0,00	102,6816	0,00	0,00	**102,6816**	7,8548	**2.065,8184**
25353	BROCA ODONTOLÓGICA,TIPO TRONCO CÔNICA, MODELO ZECRYA, TAMANHO HASTE 23MM,APLICAÇÃO OSTEOTOMIA, ALTA ROTAÇÃO,FORMATO LISA	UND	20	**301,60**	0	0	0	0	0	0	**20**	0,00	0,00	0,00	0,00	0,00	0,00	**0,00**	15,08	**301,60**

Produto		UND	Saldo Período Anterior		Movimento do Período															
			Acumulado		Estoque (Quantidade)							Valores (R$)								
					Entradas			Saidas				Entrada			Saídas					
			Estoque (A)	Total (B)	Aquis. (C)	Canc. (D)	DOA/ADJ/IAQ/DAC/T/CON (E)	Req/ED/T/ES (F)	RGL ESTOQ. (G)	Estorno (H)	Saldo (A+C-D+E-F-G+H)	Aquis. (I)	Canc. (J)	DOA/ADJ/IAQ/DAC/T/CON (K)	Req/ED/T/ES (L)	RGL ESTOQ. (M)	Estorno. (N)	Total (P) (L+M-N)	Vl. Médio	Total (B+I-J+D-L-M+N)
Entidade: PREFEITURA MUNICIPAL DE ITABAIANA																				
25352	BROCA ODONTOLÓGICA,TIPO TRONCO CÔNICA, MODELO ZECRYA, TAMANHO HASTE 28MM,APLICAÇÃO OSTEOTOMIA, ALTA ROTAÇÃO,FORMATO LISA	UND	75	**1.107,25**	374	0	0	35	0	0	**414**	3.179,00	0,00	0,00	515,55	0,00	0,00	**515,55**	9,108	**3.770,70**
5898	BROCA P/ CONCRETO EXTRALONGA 1/2 - 13MM	UND	0	**0,00**	14	0	0	14	0	0	**0**	700,00	0,00	0,00	700,00	0,00	0,00	**700,00**	0,00	**0,00**
13534	Broca p/ concreto normal 13/32-10mm	UND	0	**0,00**	15	0	0	15	0	0	**0**	88,50	0,00	0,00	88,50	0,00	0,00	**88,50**	0,00	**0,00**
13536	Broca p/ concreto normal 6,0mm	UND	0	**0,00**	16	0	0	16	0	0	**0**	62,24	0,00	0,00	62,24	0,00	0,00	**62,24**	0,00	**0,00**
13537	Broca p/ concreto normal 8,0mm	UND	0	**0,00**	15	0	0	15	0	0	**0**	64,50	0,00	0,00	64,50	0,00	0,00	**64,50**	0,00	**0,00**
1411	BROCA PARA ACABAMENTO DE RESINA	UND	40	**1.902,60**	0	0	0	0	0	0	**40**	0,00	0,00	0,00	0,00	0,00	0,00	**0,00**	47,565	**1.902,60**
1412	BROCA PESO Nº 02 32 MM	UND	5	**93,25**	0	0	0	0	0	0	**5**	0,00	0,00	0,00	0,00	0,00	0,00	**0,00**	18,65	**93,25**
1413	BROCA ZECRYA LONGA	UND	25	**634,00**	0	0	0	0	0	0	**25**	0,00	0,00	0,00	0,00	0,00	0,00	**0,00**	25,36	**634,00**
1414	BROCA ZEKRYA CARBIDE	UND	5	**160,00**	0	0	0	0	0	0	**5**	0,00	0,00	0,00	0,00	0,00	0,00	**0,00**	32,00	**160,00**
1415	BROCA ZEKRYA EXTRA LONGA	UND	5	**150,00**	0	0	0	0	0	0	**5**	0,00	0,00	0,00	0,00	0,00	0,00	**0,00**	30,00	**150,00**
1416	BROCAS PARA POLIMENTO DE AMÁLGAMA (KIT)	UND	12	**508,88**	0	0	0	0	0	0	**12**	0,00	0,00	0,00	0,00	0,00	0,00	**0,00**	42,4067	**508,88**
34102	BROMAZEPAM 3MG C/ 30 COMP	UND	0	**0,00**	4	0	0	4	0	0	**0**	86,20	0,00	0,00	86,20	0,00	0,00	**86,20**	0,00	**0,00**
6948	BROMAZEPAM 6MG CX COM 30 COMP	UND	0	**0,00**	4	0	0	4	0	0	**0**	111,01	0,00	0,00	111,01	0,00	0,00	**111,01**	0,00	**0,00**
5790	BROMAZEPAN 6MG CX 30 COMP	UND	0	**0,00**	6	0	0	6	0	0	**0**	167,01	0,00	0,00	167,01	0,00	0,00	**167,01**	0,00	**0,00**
16396	BROMELIN SUSP ORAL FR 100ML	UND	0	**0,00**	1	0	0	1	0	0	**0**	68,98	0,00	0,00	68,98	0,00	0,00	**68,98**	0,00	**0,00**
3719	BROMOPRIDA 10 MG	CX	0	**0,00**	2.400	0	0	700	0	0	**1.700**	384,00	0,00	0,00	112,00	0,00	0,00	**112,00**	0,16	**272,00**
31672	BROMOPRIDA INJETÁVEL 5MG/ML 2ML	AMP	0	**0,00**	1.900	100	0	700	0	0	**1.100**	2.770,00	130,00	0,00	1.046,5746	0,00	0,00	**1.046,5746**	1,4486	**1.593,4254**
13361	BRONCHO VAXOM 7,0MG ADULTO- CAPS CART C/ 10	UND	0	**0,00**	2	0	0	2	0	0	**0**	188,01	0,00	0,00	188,01	0,00	0,00	**188,01**	0,00	**0,00**
14827	BRONCHO VAXOM 7MG PO LIOF CX C/ 30 CAP GEL	CX	0	**0,00**	3	0	0	3	0	0	**0**	812,89	0,00	0,00	812,89	0,00	0,00	**812,89**	0,00	**0,00**
33037	BRONCHO VAXOM INF 3,5MG 30 SACH	UND	0	**0,00**	10	0	0	10	0	0	**0**	1.799,04	0,00	0,00	1.799,04	0,00	0,00	**1.799,04**	0,00	**0,00**
34122	BRONCHO- VAXOM AD 7MG 30 CAP	UND	0	**0,00**	3	0	0	3	0	0	**0**	839,09	0,00	0,00	839,09	0,00	0,00	**839,09**	0,00	**0,00**
67385	BRONCHO-VAXOM AD 7MG 30CAP	UND	0	**0,00**	1	0	0	1	0	0	**0**	289,54	0,00	0,00	289,54	0,00	0,00	**289,54**	0,00	**0,00**
32984	BRONCHO-VAXOM AD 7MG 30CAP	UND	0	**0,00**	1	0	0	1	0	0	**0**	272,59	0,00	0,00	272,59	0,00	0,00	**272,59**	0,00	**0,00**
3722	BRONCHOVAXOM 3,5 MG CAIXA COM 30 SACHES	CX	0	**0,00**	5	0	0	5	0	0	**0**	965,28	0,00	0,00	965,28	0,00	0,00	**965,28**	0,00	**0,00**
17401	BRONDILAT 10 MG XPE FR 120ML	UND	0	**0,00**	4	0	0	4	0	0	**0**	212,51	0,00	0,00	212,51	0,00	0,00	**212,51**	0,00	**0,00**
1419	BRUNIDOR CONJUGADO COM CALCADOR ODONTOLÓGICO	UND	5	**74,50**	0	0	0	0	0	0	**5**	0,00	0,00	0,00	0,00	0,00	0,00	**0,00**	14,90	**74,50**
31321	BRUNIDOR ODONTOLÓGICO N.29, EM AÇO INOXIDÁVEL PARA ACABAMENTO EM RESTAURAÇÕES DE AMÁLGAMA. (	UND	0	**0,00**	60	0	0	40	0	0	**20**	531,60	0,00	0,00	354,40	0,00	0,00	**354,40**	8,86	**177,20**
1420	BRUNIDOR ODONTOLÓGICO NÚMERO 29	UND	39	**262,50**	0	0	0	0	0	0	**39**	0,00	0,00	0,00	0,00	0,00	0,00	**0,00**	6,7308	**262,50**
34190	BUC. BRAÇO OSC. DIR	UND	0	**0,00**	1	0	0	1	0	0	**0**	31,76	0,00	0,00	31,76	0,00	0,00	**31,76**	0,00	**0,00**
2616	BUCHA	UND	0	**0,00**	29	0	0	29	0	0	**0**	4.562,41	0,00	0,00	4.562,41	0,00	0,00	**4.562,41**	0,00	**0,00**
1421	BUCHA 12 PP	PCT	0	**0,00**	11	0	0	11	0	0	**0**	1.513,20	0,00	0,00	1.513,20	0,00	0,00	**1.513,20**	0,00	**0,00**
13540	Bucha 6 PP	UND	0	**0,00**	100	0	0	100	0	0	**0**	7,00	0,00	0,00	7,00	0,00	0,00	**7,00**	0,00	**0,00**
13541	Bucha 8 PP	UND	0	**0,00**	100	0	0	100	0	0	**0**	9,00	0,00	0,00	9,00	0,00	0,00	**9,00**	0,00	**0,00**
29480	BUCHA AÇO	UND	0	**0,00**	2	0	0	2	0	0	**0**	1.011,54	0,00	0,00	1.011,54	0,00	0,00	**1.011,54**	0,00	**0,00**
22787	BUCHA AÇO DIA 65X50	UND	0	**0,00**	6	0	0	6	0	0	**0**	2.266,05	0,00	0,00	2.266,05	0,00	0,00	**2.266,05**	0,00	**0,00**
246	BUCHA AÇO DO EIXO DIANTEIRO	UND	0	**0,00**	4	0	0	4	0	0	**0**	151,05	0,00	0,00	151,05	0,00	0,00	**151,05**	0,00	**0,00**
5679	BUCHA ARTICULAÇÃO CHASSI	UND	0	**0,00**	12	0	0	12	0	0	**0**	537,00	0,00	0,00	537,00	0,00	0,00	**537,00**	0,00	**0,00**
3726	BUCHA BALANCA	UND	0	**0,00**	1	0	0	1	0	0	**0**	2.002,30	0,00	0,00	2.002,30	0,00	0,00	**2.002,30**	0,00	**0,00**
3727	BUCHA BALANCA DIANTEIRA	UND	0	**0,00**	6	0	0	6	0	0	**0**	523,3002	0,00	0,00	523,3002	0,00	0,00	**523,3002**	0,00	**0,00**
3728	BUCHA BARRA ESTAB SUSP DIANT	UND	0	**0,00**	1	0	0	1	0	0	**0**	491,83	0,00	0,00	491,83	0,00	0,00	**491,83**	0,00	**0,00**
30245	BUCHA BRAC. OSC. ESQ.	UND	0	**0,00**	1	0	0	1	0	0	**0**	31,76	0,00	0,00	31,76	0,00	0,00	**31,76**	0,00	**0,00**
5696	BUCHA CAR045168	UND	0	**0,00**	12	0	0	12	0	0	**0**	908,64	0,00	0,00	908,64	0,00	0,00	**908,64**	0,00	**0,00**

ESTADO DE SERGIPE
PREFEITURA MUNICIPAL DE ITABAIANA
Balancete Mensal - Estoque Acumulado - Consolidado

De 01/01/2025 à 31/12/2025

Produto		UND	Saldo Período Anterior		Movimento do Período															
			Acumulado		Estoque (Quantidade)							Valores (R$)								
					Entradas			Saidas			Saldo (A+C-D+E-F-G+H)	Entrada			Saídas				Vl. Médio	Total (B+I-J+D-L-M+N)
			Estoque (A)	Total (B)	Aquis. (C)	Canc. (D)	DOA/ADJ/IAQ/DAC/T/CON (E)	Req/ED/T/ES (F)	RGL ESTOQ. (G)	Estorno (H)		Aquis. (I)	Canc. (J)	DOA/ADJ/IAQ/DAC/T/CON (K)	Req/ED/T/ES (L)	RGL ESTOQ. (M)	Estorno. (N)	Total (P) (L+M-N)		
Entidade: PREFEITURA MUNICIPAL DE ITABAIANA																				
6014	BUCHA DA BARRA EST	UND	0	**0,00**	2	0	0	2	0	0	**0**	36,88	0,00	0,00	36,88	0,00	0,00	**36,88**	0,00	**0,00**
1134	Bucha da barra estabilizadora (Similar). - AKS.	UND	0	**0,00**	7	0	0	7	0	0	**0**	290,69	0,00	0,00	290,69	0,00	0,00	**290,69**	0,00	**0,00**
7012	BUCHA DA SUSPENSÃO DIANT ESQ	UND	0	**0,00**	6	0	0	6	0	0	**0**	901,68	0,00	0,00	901,68	0,00	0,00	**901,68**	0,00	**0,00**
6256	BUCHA DE AÇO	UND	0	**0,00**	28	0	0	28	0	0	**0**	4.315,4195	0,00	0,00	4.315,4195	0,00	0,00	**4.315,4195**	0,00	**0,00**
29622	BUCHA DE AÇO CILINDRO HIDRA	UND	0	**0,00**	10	0	0	10	0	0	**0**	2.291,20	0,00	0,00	2.291,20	0,00	0,00	**2.291,20**	0,00	**0,00**
5697	BUCHA DE AÇO DO EIXO DIANTEIRO	UND	0	**0,00**	7	0	0	7	0	0	**0**	1.006,64	0,00	0,00	1.006,64	0,00	0,00	**1.006,64**	0,00	**0,00**
18457	BUCHA DE AÇO DO MOTOR	UND	0	**0,00**	2	0	0	2	0	0	**0**	314,54	0,00	0,00	314,54	0,00	0,00	**314,54**	0,00	**0,00**
31811	BUCHA DE AÇO P CILINDRO	UND	0	**0,00**	16	0	0	16	0	0	**0**	1.705,69	0,00	0,00	1.705,69	0,00	0,00	**1.705,69**	0,00	**0,00**
23054	BUCHA DE AÇO.	UND	0	**0,00**	12	0	0	12	0	0	**0**	2.389,4898	0,00	0,00	2.389,4898	0,00	0,00	**2.389,4898**	0,00	**0,00**
23056	BUCHA DE AÇO..	UND	0	**0,00**	2	0	0	2	0	0	**0**	400,17	0,00	0,00	400,17	0,00	0,00	**400,17**	0,00	**0,00**
23057	BUCHA DE AÇO....	UND	0	**0,00**	4	0	0	4	0	0	**0**	640,92	0,00	0,00	640,92	0,00	0,00	**640,92**	0,00	**0,00**
16361	BUCHA DE BRONZE	UND	0	**0,00**	1	0	0	1	0	0	**0**	256,49	0,00	0,00	256,49	0,00	0,00	**256,49**	0,00	**0,00**
19473	BUCHA DO BRAÇO OSCILANTE, GENUÍNA - SAMPEL	UND	0	**0,00**	2	0	0	2	0	0	**0**	237,82	0,00	0,00	237,82	0,00	0,00	**237,82**	0,00	**0,00**
23040	BUCHA DO FEIXE DE MOLAS	UND	0	**0,00**	4	2	0	2	0	2	**0**	438,34	219,17	0,00	438,34	0,00	219,17	**219,17**	0,00	**0,00**
5683	BUCHA NG85803196	UND	0	**0,00**	1	0	0	1	0	0	**0**	149,80	0,00	0,00	149,80	0,00	0,00	**149,80**	0,00	**0,00**
5680	BUCHA NG85803197	UND	0	**0,00**	12	0	0	12	0	0	**0**	2.491,70	0,00	0,00	2.491,70	0,00	0,00	**2.491,70**	0,00	**0,00**
32488	BUCHA...	UND	0	**0,00**	10	0	0	10	0	0	**0**	1.263,39	0,00	0,00	1.263,39	0,00	0,00	**1.263,39**	0,00	**0,00**
31673	BUDESONIDA (50 MCG/DOSE, FRASCO COM VÁLVULA DOSIFICADORA) 120 DOSES	FRC	450	**12.144,00**	950	0	0	1.100	0	0	**300**	24.700,00	0,00	0,00	29.044,00	0,00	0,00	**29.044,00**	26,00	**7.800,00**
1428	BUDESONIDA AER. NASAL 32 MCG/DOSE, FRASCO COM VALVULA DOSIFICADORA 120 DOSES	UND	0	**0,00**	800	0	0	300	0	0	**500**	8.000,00	0,00	0,00	3.000,00	0,00	0,00	**3.000,00**	10,00	**5.000,00**
22045	BUDESONIDA AEROSOL NASAL 32MCG/DOSE, FRASCO C/ VÁLVULA DOSIFICADORA, FRASCO 120 DOSES	FRC	0	**0,00**	300	0	0	0	0	0	**300**	3.408,00	0,00	0,00	0,00	0,00	0,00	**0,00**	11,36	**3.408,00**
13861	BUDESONIDA AEROSOL NASAL 64MCG/DOSE COM VALVULA 120 DOSES	FRC	0	**0,00**	500	0	0	150	0	0	**350**	5.135,00	0,00	0,00	1.540,50	0,00	0,00	**1.540,50**	10,27	**3.594,50**
18415	Bule n. 06; em alumínio Polido; com tampa; cabo em Alumínio; com revestimento em baquelite; capacidade 2 litros. Bule n.	UND	0	**0,00**	34	0	0	34	0	0	**0**	1.955,00	0,00	0,00	1.955,00	0,00	0,00	**1.955,00**	0,00	**0,00**
18416	BULE N. 07; EM ALUMINIO POLIDO; COM TAMPA; CABO EM ALUMINIO; COM REVESTIMENTO EM BAQUELITE; CAPACIDADE 3 LITROS	UND	0	**0,00**	31	0	0	31	0	0	**0**	2.542,00	0,00	0,00	2.542,00	0,00	0,00	**2.542,00**	0,00	**0,00**
18836	BULE Nº 06 EM ALUMÍNIO POLIDO COM TAMPA, CABO EM ALUMÍNIO, REVESTIMENTO EM BAQUELITE, 2L - BARBOSA	UND	0	**0,00**	6	1	0	5	0	1	**0**	345,00	57,50	0,00	345,00	0,00	57,50	**287,50**	0,00	**0,00**
18837	BULE Nº 07 EM ALUMÍNIO POLIDO COM TAMPA, CABO EM ALUMÍNIO, REVESTIMENTO EM BAQUELITE, 3L - BARBOSA	UND	0	**0,00**	3	0	0	3	0	0	**0**	246,00	0,00	0,00	246,00	0,00	0,00	**246,00**	0,00	**0,00**
20724	BUONA 150MG CX 30 CAP GEL DURA	CX	0	**0,00**	6	0	0	6	0	0	**0**	1.028,53	0,00	0,00	1.028,53	0,00	0,00	**1.028,53**	0,00	**0,00**
18334	BUP 150MG C/ 30 COMP	UND	0	**0,00**	8	0	0	8	0	0	**0**	1.131,34	0,00	0,00	1.131,34	0,00	0,00	**1.131,34**	0,00	**0,00**
17841	BUPIUM XL 300MG C/ 30 COMP	UND	0	**0,00**	13	0	0	13	0	0	**0**	1.721,66	0,00	0,00	1.721,66	0,00	0,00	**1.721,66**	0,00	**0,00**
21995	BUPROPIONA CLORIDRATO 150MG	CP	44.650	**28.576,00**	42.430	11.250	0	67.298	0	1.498	**10.030**	15.522,00	4.050,00	0,00	35.884,2906	0,00	539,28	**35.345,0106**	0,4689	**4.702,9894**
12972	BUSCODUO 10+500MG, CX COM 20 COMP REV	UND	0	**0,00**	11	0	0	11	0	0	**0**	359,28	0,00	0,00	359,28	0,00	0,00	**359,28**	0,00	**0,00**
17716	BUSCOPAN 10MG CX 20 DRG	UND	0	**0,00**	1	0	0	1	0	0	**0**	24,10	0,00	0,00	24,10	0,00	0,00	**24,10**	0,00	**0,00**
14148	BUSCOPAN COMPOSTO 10250MG CX C/ 20 COMP	UND	0	**0,00**	19	0	0	19	0	0	**0**	461,89	0,00	0,00	461,89	0,00	0,00	**461,89**	0,00	**0,00**
32342	BUSONID 50MCG SUS NAS FR 6ML 120 DOS	UND	0	**0,00**	1	0	0	1	0	0	**0**	38,40	0,00	0,00	38,40	0,00	0,00	**38,40**	0,00	**0,00**
12991	BUSONID 50MCG, SUSP NAS, FR 6ML COM 120 DOSES	UND	0	**0,00**	3	0	0	3	0	0	**0**	121,93	0,00	0,00	121,93	0,00	0,00	**121,93**	0,00	**0,00**
20150	BUSONID 64MCG SUS NAS FR 6ML 120DOS	UND	0	**0,00**	1	0	0	1	0	0	**0**	33,33	0,00	0,00	33,33	0,00	0,00	**33,33**	0,00	**0,00**
67170	CAB FREIO MÃO T ESQ	UND	0	**0,00**	1	0	0	1	0	0	**0**	104,00	0,00	0,00	104,00	0,00	0,00	**104,00**	0,00	**0,00**

Produto		UND	Saldo Período Anterior		Movimento do Período															
			Acumulado		Estoque (Quantidade)							Valores (R$)								
					Entradas			Saidas				Entrada			Saídas					
			Estoque (A)	Total (B)	Aquis. (C)	Canc. (D)	DOA/ADJ/IAQ/DAC/T/CON (E)	Req/ED/T/ES (F)	RGL ESTOQ. (G)	Estorno (H)	Saldo (A+C-D+E-F-G+H)	Aquis. (I)	Canc. (J)	DOA/ADJ/IAQ/DAC/T/CON (K)	Req/ED/T/ES (L)	RGL ESTOQ. (M)	Estorno. (N)	Total (P) (L+M-N)	Vl. Médio	Total (B+I-J+D-L-M+N)
Entidade: PREFEITURA MUNICIPAL DE ITABAIANA																				
30569	Cabeça de Impressão para impressora Epson original, com instalação inclusa e garantia de no mínimo 180 dias	UND	14	**4.094,30**	0	0	0	14	0	0	**0**	0,00	0,00	0,00	4.094,30	0,00	0,00	**4.094,30**	0,00	**0,00**
26603	CABEÇOTE.	UND	0	**0,00**	8	0	0	8	0	0	**0**	10.397,13	0,00	0,00	10.397,13	0,00	0,00	**10.397,13**	0,00	**0,00**
24679	CABERGOLINA 0,5MG COM 8 COMP	UND	0	**0,00**	7	0	0	7	0	0	**0**	1.980,73	0,00	0,00	1.980,73	0,00	0,00	**1.980,73**	0,00	**0,00**
32641	Cabo 8m - inclui cabo de alumínio telescópio com 8,0 metros que pode ser usado nos aspiradores, peneiras e escovas limpe	UND	0	**0,00**	4	0	0	4	0	0	**0**	772,28	0,00	0,00	772,28	0,00	0,00	**772,28**	0,00	**0,00**
25403	CABO BISTURI, MATERIAL AÇO INOXIDÁVEL, TAMANHO Nº 4	UND	5	**44,50**	30	0	0	5	0	0	**30**	217,50	0,00	0,00	36,25	0,00	0,00	**36,25**	7,525	**225,75**
22210	CABO BISTURI, TAMANHO N°3, MATERIAL AÇO INOXIDÁVEL	UND	0	**0,00**	50	0	0	0	0	0	**50**	338,50	0,00	0,00	0,00	0,00	0,00	**0,00**	6,77	**338,50**
25457	CABO BISTURI, TAMANHO Nº 3, MATERIAL AÇO INOXIDÁVEL.	UND	67	**586,63**	0	0	0	0	0	0	**67**	0,00	0,00	0,00	0,00	0,00	0,00	**0,00**	8,7557	**586,63**
5723	CABO COMANDO	UND	0	**0,00**	1	0	0	1	0	0	**0**	521,11	0,00	0,00	521,11	0,00	0,00	**521,11**	0,00	**0,00**
21756	CABO COMANDO DIR	UND	0	**0,00**	3	0	0	3	0	0	**0**	3.938,55	0,00	0,00	3.938,55	0,00	0,00	**3.938,55**	0,00	**0,00**
67600	CABO COMANDO DIR.-MOPAR-GENUINA	UND	0	**0,00**	1	0	0	1	0	0	**0**	1.104,11	0,00	0,00	1.104,11	0,00	0,00	**1.104,11**	0,00	**0,00**
21755	CABO COMANDO ESQ	UND	0	**0,00**	4	0	0	4	0	0	**0**	2.000,88	0,00	0,00	2.000,88	0,00	0,00	**2.000,88**	0,00	**0,00**
15702	CABO COMANDO ESQ, ORIGINAL - FANIA	UND	0	**0,00**	1	0	0	1	0	0	**0**	411,05	0,00	0,00	411,05	0,00	0,00	**411,05**	0,00	**0,00**
67599	CABO COMANDO ESQ-MOPAR-GENUINA	UND	0	**0,00**	1	0	0	1	0	0	**0**	1.182,78	0,00	0,00	1.182,78	0,00	0,00	**1.182,78**	0,00	**0,00**
23323	CABO DA EMBREAGEM, ORIGINAL. MARCA: CABOVEL.	UND	0	**0,00**	1	0	0	1	0	0	**0**	175,76	0,00	0,00	175,76	0,00	0,00	**175,76**	0,00	**0,00**
32426	Cabo de cobre nu 16mm	M	0	**0,00**	400	0	0	400	0	0	**0**	5.400,00	0,00	0,00	5.400,00	0,00	0,00	**5.400,00**	0,00	**0,00**
21792	CABO DE EMBRENHAGEM	UND	0	**0,00**	1	0	0	1	0	0	**0**	229,50	0,00	0,00	229,50	0,00	0,00	**229,50**	0,00	**0,00**
1067	CABO DE ENERGIA PADRAO NOVO 1,5 MTS, MEGATRON 544010400501.	UND	3	**27,00**	0	0	0	0	0	0	**3**	0,00	0,00	0,00	0,00	0,00	0,00	**0,00**	9,00	**27,00**
66823	CABO DO ACELERADOR /ORIGINAL/SDUC	PÇ	0	**0,00**	1	0	0	1	0	0	**0**	90,33	0,00	0,00	90,33	0,00	0,00	**90,33**	0,00	**0,00**
67368	CABO DO COMANDO	UND	0	**0,00**	1	0	0	1	0	0	**0**	598,67	0,00	0,00	598,67	0,00	0,00	**598,67**	0,00	**0,00**
67886	CABO DO COMANDO DIR-CABO -CABOVEL - GENUINA	UND	0	**0,00**	1	0	0	1	0	0	**0**	1.195,45	0,00	0,00	1.195,45	0,00	0,00	**1.195,45**	0,00	**0,00**
29745	CABO DO COMANDO DIR.	PCT	0	**0,00**	2	0	0	2	0	0	**0**	818,22	0,00	0,00	818,22	0,00	0,00	**818,22**	0,00	**0,00**
66818	CABO DO COMANDO DIR/ORIGINAL/CABOVEL	UND	0	**0,00**	1	0	0	1	0	0	**0**	804,32	0,00	0,00	804,32	0,00	0,00	**804,32**	0,00	**0,00**
29832	CABO DO COMANDO, ORIGINAL- FORD	UND	0	**0,00**	1	0	0	1	0	0	**0**	463,75	0,00	0,00	463,75	0,00	0,00	**463,75**	0,00	**0,00**
17628	CABO ELETRICO CONTROLE DE C	UND	0	**0,00**	1	0	0	1	0	0	**0**	2.568,48	0,00	0,00	2.568,48	0,00	0,00	**2.568,48**	0,00	**0,00**
66822	CABO EMBREAGEM/ORIGINAL/SCUD	PÇ	0	**0,00**	1	0	0	1	0	0	**0**	90,33	0,00	0,00	90,33	0,00	0,00	**90,33**	0,00	**0,00**
22211	CABO ESPELHO BUCAL, FORMATO OITAVADO, TIPO USO AUTOCLAVÁVEL, MATERIAL AÇO INOXIDÁVEL	UND	70	**294,00**	200	0	0	56	0	0	**214**	918,00	0,00	0,00	253,0338	0,00	0,00	**253,0338**	4,4812	**958,9662**
25458	CABO ESPELHO BUCAL, FORMATO OITAVADO, TIPO USO AUTOCLAVÁVEL, MATERIAL AÇO INOXIDÁVEL.	UND	60	**234,00**	0	0	0	20	0	0	**40**	0,00	0,00	0,00	78,00	0,00	0,00	**78,00**	3,90	**156,00**
14702	Cabo flexível 1,50mm	M	0	**0,00**	2.600	0	0	2.600	0	0	**0**	1.950,00	0,00	0,00	1.950,00	0,00	0,00	**1.950,00**	0,00	**0,00**
14703	Cabo flexível 2,50mm	M	0	**0,00**	2.400	0	0	2.400	0	0	**0**	3.816,00	0,00	0,00	3.816,00	0,00	0,00	**3.816,00**	0,00	**0,00**
14704	Cabo flexível 4,00mm	M	0	**0,00**	17.403	0	0	17.403	0	0	**0**	54.993,48	0,00	0,00	54.993,48	0,00	0,00	**54.993,48**	0,00	**0,00**
14705	Cabo flexível 6,00mm	M	0	**0,00**	2.600	0	0	2.600	0	0	**0**	9.854,00	0,00	0,00	9.854,00	0,00	0,00	**9.854,00**	0,00	**0,00**
31963	CABO FREIO MAO DIANT, ORIGINAL, CABOVEL.	UND	0	**0,00**	1	0	0	1	0	0	**0**	156,81	0,00	0,00	156,81	0,00	0,00	**156,81**	0,00	**0,00**
26605	CABO FREIO MÃO DIR	UND	0	**0,00**	2	0	0	2	0	0	**0**	380,00	0,00	0,00	380,00	0,00	0,00	**380,00**	0,00	**0,00**
26606	CABO FREIO MÃO ESQ	UND	0	**0,00**	5	0	0	5	0	0	**0**	952,00	0,00	0,00	952,00	0,00	0,00	**952,00**	0,00	**0,00**
30224	CABO FREIO MÃO TRA./ORIGINAL/CABOVEL	UND	0	**0,00**	2	0	0	2	0	0	**0**	208,00	0,00	0,00	208,00	0,00	0,00	**208,00**	0,00	**0,00**
31074	Cabo Rede Computador, Bitola Condutor 24 AWG, Tipo Condutor 4 Pares, Padrão Cabeamento Utp-5e, Categoria 5e, Comprimento	CX	7	**3.143,00**	0	0	0	7	0	0	**0**	0,00	0,00	0,00	3.143,00	0,00	0,00	**3.143,00**	0,00	**0,00**

De 01/01/2025 à 31/12/2025

Produto		UND	Saldo Período Anterior		Movimento do Período															
			Acumulado		Estoque (Quantidade)							Valores (R$)								
					Entradas			Saidas				Entrada			Saídas					
			Estoque (A)	Total (B)	Aquis. (C)	Canc. (D)	DOA/ADJ/IAQ/DAC/T/CON (E)	Req/ED/T/ES (F)	RGL ESTOQ. (G)	Estorno (H)	Saldo (A+C-D+E-F-G+H)	Aquis. (I)	Canc. (J)	DOA/ADJ/IAQ/DAC/T/CON (K)	Req/ED/T/ES (L)	RGL ESTOQ. (M)	Estorno. (N)	Total (P) (L+M-N)	Vl. Médio	Total (B+I-J+D-L-M+N)
Entidade: PREFEITURA MUNICIPAL DE ITABAIANA																				
31075	Cabo Rede Computador, Bitola Condutor 24 AWG, Tipo Condutor 4 Pares, Tipo Cabo Utp, Categoria 6, Comprimento 305 M	CX	7	**5.733,00**	0	0	0	3	0	0	**4**	0,00	0,00	0,00	2.457,00	0,00	0,00	**2.457,00**	819,00	**3.276,00**
2315	CABO RÍGIDO 10,0MM	M	0	**0,00**	400	0	0	400	0	0	**0**	2.996,00	0,00	0,00	2.996,00	0,00	0,00	**2.996,00**	0,00	**0,00**
14706	Cabo rígido 10,0mm 1KV	M	0	**0,00**	5.704	0	0	5.704	0	0	**0**	50.993,76	0,00	0,00	50.993,76	0,00	0,00	**50.993,76**	0,00	**0,00**
14707	Cabo rígido 16,0mm 1KV	M	0	**0,00**	610	0	0	610	0	0	**0**	4.880,00	0,00	0,00	4.880,00	0,00	0,00	**4.880,00**	0,00	**0,00**
2314	CABO RÍGIDO 4,00MM	M	0	**0,00**	12.110	0	0	12.110	0	0	**0**	49.772,10	0,00	0,00	49.772,10	0,00	0,00	**49.772,10**	0,00	**0,00**
2313	CABO RÍGIDO 6,00MM	M	0	**0,00**	1.030	0	0	1.030	0	0	**0**	2.976,70	0,00	0,00	2.976,70	0,00	0,00	**2.976,70**	0,00	**0,00**
2916	CABO TRANCADO MULTLASER W1185 4MM 750 HM 80%	UND	125	**146,25**	0	0	0	0	0	0	**125**	0,00	0,00	0,00	0,00	0,00	0,00	**0,00**	1,17	**146,25**
31090	CABOS IGNIÇÃO	UND	0	**0,00**	4	0	0	4	0	0	**0**	1.074,24	0,00	0,00	1.074,24	0,00	0,00	**1.074,24**	0,00	**0,00**
19880	CABOS IGNIÇÃO (CONJ), ORIGINAL - NGK	UND	0	**0,00**	1	0	0	1	0	0	**0**	183,95	0,00	0,00	183,95	0,00	0,00	**183,95**	0,00	**0,00**
13549	Cadeado 60 mm	UND	0	**0,00**	60	0	0	60	0	0	**0**	2.040,00	0,00	0,00	2.040,00	0,00	0,00	**2.040,00**	0,00	**0,00**
6087	Caderno brochura ¼ sortido 48 folhas	UND	24	**42,3815**	968	30	0	861	0	30	**101**	1.597,20	49,50	0,00	1.472,9315	0,00	49,50	**1.423,4315**	1,65	**166,65**
6088	Caderno brochura ¼ sortido 96 folhas	UND	344	**1.875,7612**	1.006	40	0	1.296	0	40	**14**	3.621,60	144,00	0,00	5.446,9612	0,00	144,00	**5.302,9612**	3,60	**50,40**
437	Caderno brochura univ 1 X 1 capa dura 96 fls.	UND	300	**1.899,00**	0	0	0	300	0	0	**0**	0,00	0,00	0,00	1.899,00	0,00	0,00	**1.899,00**	0,00	**0,00**
6089	Caderno brochura univ.1x1 capa dura 96 fls	UND	0	**0,00**	730	0	0	430	0	0	**300**	4.380,00	0,00	0,00	2.580,00	0,00	0,00	**2.580,00**	6,00	**1.800,00**
33508	CADERNO BROCHURA UNIV.1X1 CAPA DURA 96FLS - JANDAIA	UND	0	**0,00**	46	0	0	46	0	0	**0**	276,00	0,00	0,00	276,00	0,00	0,00	**276,00**	0,00	**0,00**
6340	CAFÉ EM PÓ 20X250G	FD	115	**644,00**	0	0	0	80	0	0	**35**	0,00	0,00	0,00	448,00	0,00	0,00	**448,00**	5,60	**196,00**
2469	CAFÉ EM PÓ 250G	PCT	0	**0,00**	13.861	300	0	13.560	0	300	**1**	58.699,55	1.365,00	0,00	58.695,00	0,00	1.365,00	**57.330,00**	4,55	**4,55**
2922	CAFÉ MARATÁ MOÍDO 250G	UND	0	**0,00**	95	0	0	95	0	0	**0**	380,95	0,00	0,00	380,95	0,00	0,00	**380,95**	0,00	**0,00**
3753	CAFÉ SOLÚVEL REFIL 50G	PCT	0	**0,00**	1.112	0	0	1.112	0	0	**0**	3.558,40	0,00	0,00	3.558,40	0,00	0,00	**3.558,40**	0,00	**0,00**
27083	Café Solúvel Refil De 40 G	UND	117	**491,40**	888	0	0	680	0	0	**325**	5.217,60	0,00	0,00	3.694,00	0,00	0,00	**3.694,00**	6,20	**2.015,00**
24877	CAFÉ TORRADO E MOÍDO EM PÓ, EMB. 250 G, FARDO COM 40 PACOTES - MARATÁ.	PCT	0	**0,00**	3.180	0	0	3.180	0	0	**0**	12.751,80	0,00	0,00	12.751,80	0,00	0,00	**12.751,80**	0,00	**0,00**
33200	CAFÉ TORRADO E MOÍDO, EM PÓ - Características Técnicas: Café torrado, moído, embalado a vácuo, com 100% de pureza. Não d	PCT	0	**0,00**	1.779	0	0	1.252	0	0	**527**	24.546,11	0,00	0,00	17.120,68	0,00	0,00	**17.120,68**	14,09	**7.425,43**
31186	CAFÉ TORRADO E MOÍDO, EM PÓ. MARCA: PURO. Fardo com 40 pacotes.embalagem de 250G. Características Técnicas: Café torrado	PCT	60	**383,40**	0	0	0	60	0	0	**0**	0,00	0,00	0,00	383,40	0,00	0,00	**383,40**	0,00	**0,00**
25459	CAIXA CIRÚRGICA, TIPO: ESTOJO LISO CIRÚRGICO, USO: INSTRUMENTOS CIRÚRGICOS, DIMENSÕES: 20X10X05CM, 1 UND, AÇO INOX	UND	0	**0,00**	50	0	0	0	0	0	**50**	4.250,00	0,00	0,00	0,00	0,00	0,00	**0,00**	85,00	**4.250,00**
6090	Caixa correspondência, material acrílico, tipo dupla.	UND	0	**0,00**	92	4	0	78	0	4	**10**	2.116,00	92,00	0,00	1.886,00	0,00	92,00	**1.794,00**	23,00	**230,00**
6091	Caixa correspondência, material acrílico, tipo tripla.	UND	0	**0,00**	56	0	0	12	0	0	**44**	1.976,24	0,00	0,00	423,48	0,00	0,00	**423,48**	35,29	**1.552,76**
13649	Caixa de descarga com boia de nível	UND	0	**0,00**	118	25	0	93	0	25	**0**	3.445,60	730,00	0,00	3.445,60	0,00	730,00	**2.715,60**	0,00	**0,00**
14709	Caixa de energia monofásica padrão energisa	UND	0	**0,00**	67	0	0	67	0	0	**0**	2.408,65	0,00	0,00	2.408,65	0,00	0,00	**2.408,65**	0,00	**0,00**
14708	Caixa de energia trifásica	UND	0	**0,00**	82	0	0	82	0	0	**0**	7.626,00	0,00	0,00	7.626,00	0,00	0,00	**7.626,00**	0,00	**0,00**
33268	Caixa de som 2.0 USB	UND	3	**134,70**	2	0	0	4	0	0	**1**	139,80	0,00	0,00	212,9333	0,00	0,00	**212,9333**	61,5667	**61,5667**
31236	CAIXA DIREÇÃO	UND	0	**0,00**	5	0	0	5	0	0	**0**	22.146,90	0,00	0,00	22.146,90	0,00	0,00	**22.146,90**	0,00	**0,00**
1449	CAIXA INOX 26 X 12 X 06 CM	UND	9	**772,00**	0	0	0	0	0	0	**9**	0,00	0,00	0,00	0,00	0,00	0,00	**0,00**	85,7778	**772,00**
18421	Caixa organizadora alta 35 litros, transparente, com tampa	UND	0	**0,00**	20	0	0	20	0	0	**0**	1.612,40	0,00	0,00	1.612,40	0,00	0,00	**1.612,40**	0,00	**0,00**
18392	Caixa organizadora nº 03 - 26 litros, com tampa	UND	0	**0,00**	19	0	0	19	0	0	**0**	972,04	0,00	0,00	972,04	0,00	0,00	**972,04**	0,00	**0,00**
31705	Caixa Para Arquivo Morto, em plástico, medindo aprox. 36x13x25cm (CxLxA), cor variada	UND	33	**247,50**	0	0	0	13	0	0	**20**	0,00	0,00	0,00	97,50	0,00	0,00	**97,50**	7,50	**150,00**
32427	Caixa para quadro elétrico em chapa metálica d=20 x 30 x 20	UND	0	**0,00**	50	0	0	50	0	0	**0**	6.492,50	0,00	0,00	6.492,50	0,00	0,00	**6.492,50**	0,00	**0,00**
26556	CAIXA PLÁSTICA DE 10 LITROS, COM TAMPA	UND	0	**0,00**	24	0	0	24	0	0	**0**	735,12	0,00	0,00	735,12	0,00	0,00	**735,12**	0,00	**0,00**
26555	CAIXA PLÁSTICA DE 20 LITROS, COM TAMPA	UND	0	**0,00**	16	0	0	16	0	0	**0**	532,64	0,00	0,00	532,64	0,00	0,00	**532,64**	0,00	**0,00**

Produto		UND	Saldo Período Anterior		Movimento do Período															
			Acumulado		Estoque (Quantidade)							Valores (R$)								
					Entradas			Saidas				Entrada			Saídas					
			Estoque (A)	Total (B)	Aquis. (C)	Canc. (D)	DOA/ADJ/IAQ/DAC/T/CON (E)	Req/ED/T/ES (F)	RGL ESTOQ. (G)	Estorno (H)	Saldo (A+C-D+E-F-G+H)	Aquis. (I)	Canc. (J)	DOA/ADJ/IAQ/DAC/T/CON (K)	Req/ED/T/ES (L)	RGL ESTOQ. (M)	Estorno. (N)	Total (P) (L+M-N)	Vl. Médio	Total (B+I-J+D-L-M+N)
Entidade: PREFEITURA MUNICIPAL DE ITABAIANA																				
26554	CAIXA PLÁSTICA DE 30 LITROS, COM TAMPA	UND	0	**0,00**	16	0	0	16	0	0	**0**	866,08	0,00	0,00	866,08	0,00	0,00	**866,08**	0,00	**0,00**
32257	CAIXA PRÉ-MOLDADA COM TAMPA P/ ATERRAMENTO 20X20X15CM	UND	0	**0,00**	50	0	0	50	0	0	**0**	2.500,00	0,00	0,00	2.500,00	0,00	0,00	**2.500,00**	0,00	**0,00**
13652	Caixa sifonada 150 x 150 x 50mm	UND	0	**0,00**	40	0	0	40	0	0	**0**	720,00	0,00	0,00	720,00	0,00	0,00	**720,00**	0,00	**0,00**
24540	CAIXA TÉRMICA - ISOPOR - CAPACIDADE 170 LITROS	UND	0	**0,00**	101	0	0	101	0	0	**0**	20.035,37	0,00	0,00	20.035,37	0,00	0,00	**20.035,37**	0,00	**0,00**
18417	Caixa termica de isopor 12 lt	UND	0	**0,00**	1	0	0	1	0	0	**0**	22,82	0,00	0,00	22,82	0,00	0,00	**22,82**	0,00	**0,00**
201	CAIXA TÉRMICA EM ISOPOR, 100 LITROS, COM DRENO.	UND	0	**0,00**	52	0	0	52	0	0	**0**	6.846,84	0,00	0,00	6.846,84	0,00	0,00	**6.846,84**	0,00	**0,00**
18419	Caixa termica em isopor; Sem alca; no formato retangular Com tampa; medidas internas 61 x 33,5 X 28,5 cm; medidas extern	UND	0	**0,00**	3	0	0	3	0	0	**0**	301,23	0,00	0,00	301,23	0,00	0,00	**301,23**	0,00	**0,00**
24541	CAIXA TÉRMICA EM POLIPROPILENO COM ALÇAS EMBUTIDAS E COM TRAVA - CAPACIDADE 12 LITROS	UND	0	**0,00**	5	0	0	5	0	0	**0**	279,50	0,00	0,00	279,50	0,00	0,00	**279,50**	0,00	**0,00**
24542	CAIXA TÉRMICA EM POLIPROPILENO COM ALÇAS EMBUTIDAS E COM TRAVA - CAPACIDADE 34 LITROS	UND	0	**0,00**	5	0	0	5	0	0	**0**	364,00	0,00	0,00	364,00	0,00	0,00	**364,00**	0,00	**0,00**
142	CAIXA TIPO ORGANIZADORA, EM PLÁSTICO ESCURO/OPACO, COM TAMPA, CAPACIDADE MÍNIMA DE 50L	UND	0	**0,00**	6	0	0	6	0	0	**0**	588,00	0,00	0,00	588,00	0,00	0,00	**588,00**	0,00	**0,00**
23169	Caixa tipo organizadora, em plástico transparente, com tampa, capacidade mínima de 50L	UND	0	**0,00**	8	0	0	8	0	0	**0**	784,00	0,00	0,00	784,00	0,00	0,00	**784,00**	0,00	**0,00**
18187	CAJU BOA QUALIDADE UNIFORME - IN NATURA.	KG	0	**0,00**	133	0	0	133	0	0	**0**	981,54	0,00	0,00	981,54	0,00	0,00	**981,54**	0,00	**0,00**
32472	Cal para pintura - pct com 5 kg	UND	0	**0,00**	411	0	0	411	0	0	**0**	5.100,00	0,00	0,00	5.100,00	0,00	0,00	**5.100,00**	0,00	**0,00**
32701	Calçado de Segurança para uso profissional	PAR	0	**0,00**	500	0	0	500	0	0	**0**	37.300,00	0,00	0,00	37.300,00	0,00	0,00	**37.300,00**	0,00	**0,00**
28822	CALÇADO OCUPACIONAL TIPO BOTA, CLASSIFICAÇÃO II, IMPERMEAVEL, CONFECCIONADO EM PVC (POLICLORETO DE POLIVINILA) NA COR PR	PAR	0	**0,00**	100	50	0	50	0	50	**0**	4.106,00	2.053,00	0,00	4.106,00	0,00	2.053,00	**2.053,00**	0,00	**0,00**
25393	CALCADOR DUPLO COM PONTA CÔNICA N°1 PARA ALMÁLGAMA EM AÇO INOXIDÁVEL.	UND	35	**311,85**	0	0	0	0	0	0	**35**	0,00	0,00	0,00	0,00	0,00	0,00	**0,00**	8,91	**311,85**
27264	CALCO DE ACO	UND	0	**0,00**	4	0	0	4	0	0	**0**	119,51	0,00	0,00	119,51	0,00	0,00	**119,51**	0,00	**0,00**
23693	CALÇO DE AÇO 1,5MM	UND	0	**0,00**	3	0	0	3	0	0	**0**	102,0099	0,00	0,00	102,0099	0,00	0,00	**102,0099**	0,00	**0,00**
28866	CALÇO DE AFINAÇÃO	UND	0	**0,00**	41	0	0	41	0	0	**0**	2.494,2121	0,00	0,00	2.494,2121	0,00	0,00	**2.494,2121**	0,00	**0,00**
32486	CALÇO..	UND	0	**0,00**	4	0	0	4	0	0	**0**	1.794,00	0,00	0,00	1.794,00	0,00	0,00	**1.794,00**	0,00	**0,00**
26826	CALCULADORA DE 12 DIGITOS	UND	5	**120,4156**	0	0	0	2	0	0	**3**	0,00	0,00	0,00	48,1663	0,00	0,00	**48,1663**	24,0831	**72,2494**
5818	CALCULADORA DE MESA COM 08 DÍGITOS	UND	40	**364,32**	321	4	0	357	0	4	**0**	2.824,80	35,20	0,00	3.189,12	0,00	35,20	**3.153,92**	0,00	**0,00**
2533	CALCULADORA DE MESA COM 12 DIGITOS DISPLAY GRANDE	UND	30	**474,60**	445	6	0	468	0	6	**1**	6.225,55	83,94	0,00	6.686,16	0,00	83,94	**6.602,22**	13,99	**13,99**
24475	CALCULADORA DE MESA COM 12 DIGITOS DISPLAY GRANDE. MARCA: RIO DE OURO.	UND	1	**14,40**	0	0	0	0	0	0	**1**	0,00	0,00	0,00	0,00	0,00	0,00	**0,00**	14,40	**14,40**
20511	Calculadora eletrônica, aplicação financeira, display com no mínimo 12 dígitos, tipo mesa, fonte alimentação pilha aa(x4	UND	0	**0,00**	24	0	0	24	0	0	**0**	7.607,76	0,00	0,00	7.607,76	0,00	0,00	**7.607,76**	0,00	**0,00**
33446	Calculadora eletrônica,aplic. financeira,display com no mínimo12 dígitos,tipo mesa,font alimentação pilha aa (x4-Cassio	UND	0	**0,00**	4	0	0	4	0	0	**0**	1.267,96	0,00	0,00	1.267,96	0,00	0,00	**1.267,96**	0,00	**0,00**
18799	CALDEIRÃO 42L, COM TAMPA EM ALUMÍNIO, CABO TIPO ALÇA LATERAL 40CMX 39,5CM X 35,5CM X 2,5MM - ALUMÍNIO BARBOSA	UND	0	**0,00**	4	1	0	3	0	1	**0**	620,00	155,00	0,00	620,00	0,00	155,00	**465,00**	0,00	**0,00**
18841	CALDEIRÃO CAPACIDADE 30L, COM TAMPA EM ALUMÍNIO, CABO TIPO ALÇA LATERAL, 36CMX 36,5CM X 32CM X 2,5MM - BARBOSA	UND	0	**0,00**	6	1	0	5	0	1	**0**	1.263,00	210,50	0,00	1.263,00	0,00	210,50	**1.052,50**	0,00	**0,00**

Produto		UND	Saldo Período Anterior		Movimento do Período															
			Acumulado		Estoque (Quantidade)							Valores (R$)								
					Entradas			Saidas				Entrada			Saídas					
			Estoque (A)	Total (B)	Aquis. (C)	Canc. (D)	DOA/ADJ/IAQ/DAC/T/CON (E)	Req/ED/T/ES (F)	RGL ESTOQ. (G)	Estorno (H)	Saldo (A+C-D+E-F-G+H)	Aquis. (I)	Canc. (J)	DOA/ADJ/IAQ/DAC/T/CON (K)	Req/ED/T/ES (L)	RGL ESTOQ. (M)	Estorno. (N)	Total (P) (L+M-N)	Vl. Médio	Total (B+I-J+D-L-M+N)
Entidade: PREFEITURA MUNICIPAL DE ITABAIANA																				
18422	Caldeirao; capacidade de 30 litros; com tampa; em aluminio; Cabo tipo alca lateral; em aluminio; 36 cm de diametro x 36,	UND	0	**0,00**	22	0	0	22	0	0	**0**	4.631,00	0,00	0,00	4.631,00	0,00	0,00	**4.631,00**	0,00	**0,00**
18393	Caldeirao; capacidade de 42 litros; com tampa; em aluminio; Cabo tipo alca lateral em aluminio; 40 cm de diametro x 39,5	UND	0	**0,00**	22	0	0	22	0	0	**0**	3.410,00	0,00	0,00	3.410,00	0,00	0,00	**3.410,00**	0,00	**0,00**
14712	Calha 1 x 20 p/ fluorescente	UND	0	**0,00**	10	0	0	10	0	0	**0**	131,10	0,00	0,00	131,10	0,00	0,00	**131,10**	0,00	**0,00**
14710	Calha 1 x 40 p/ fluorescente	UND	0	**0,00**	10	0	0	10	0	0	**0**	228,90	0,00	0,00	228,90	0,00	0,00	**228,90**	0,00	**0,00**
14711	Calha 2 x 40 p/ fluorescente	UND	0	**0,00**	10	0	0	10	0	0	**0**	240,50	0,00	0,00	240,50	0,00	0,00	**240,50**	0,00	**0,00**
15291	CÂMARA DE AR 1400/24 - 16 LONAS	UND	0	**0,00**	20	4	0	16	0	4	**0**	5.090,80	1.018,16	0,00	5.090,80	0,00	1.018,16	**4.072,64**	0,00	**0,00**
32583	Câmara de Ar 17.5/25; Pito de ferro	UND	0	**0,00**	54	16	0	38	0	16	**0**	14.057,82	4.165,28	0,00	14.057,82	0,00	4.165,28	**9.892,54**	0,00	**0,00**
13552	Câmara de ar 3,25-8 bico normal	UND	0	**0,00**	150	0	0	150	0	0	**0**	2.325,00	0,00	0,00	2.325,00	0,00	0,00	**2.325,00**	0,00	**0,00**
25528	CÂMARA DE AR 900/20.	UND	0	**0,00**	16	4	0	12	0	4	**0**	1.488,96	372,24	0,00	1.488,96	0,00	372,24	**1.116,72**	0,00	**0,00**
30067	Câmara escura revelação raio x, material: plástico, uso: portátil	UND	0	**0,00**	5	0	0	0	0	0	**5**	849,95	0,00	0,00	0,00	0,00	0,00	**0,00**	169,99	**849,95**
22910	CÂMARA ESCURA, REVELAÇÃO RAIO-X, MATERIAL PLÁSTICO, PORTÁTIL - ESSENCE	UND	5	**1.125,00**	0	0	0	5	0	0	**0**	0,00	0,00	0,00	1.125,00	0,00	0,00	**1.125,00**	0,00	**0,00**
26807	Camisa em malha PP, gola redonda, com manga curta, tamanhos (P, M, G, GG, XG) com pintura: sublimação total frente e cos	UND	0	**0,00**	1.197	0	0	1.197	0	0	**0**	14.962,50	0,00	0,00	14.962,50	0,00	0,00	**14.962,50**	0,00	**0,00**
26809	Camisa em malha PP, gola redonda, com manga longa, tamanhos (P, M, G, GG, XG) com pintura: sublimação total frente e cos	UND	0	**0,00**	202	0	0	202	0	0	**0**	4.040,00	0,00	0,00	4.040,00	0,00	0,00	**4.040,00**	0,00	**0,00**
26810	Camisas em malha cacharrel, gola redonda, com manga curta, tamanhos (P, M, G, GG, XG) com pintura de sublimação total, f	UND	0	**0,00**	3.598	0	0	3.598	0	0	**0**	47.096,00	0,00	0,00	47.096,00	0,00	0,00	**47.096,00**	0,00	**0,00**
26811	Camisas em malha cacharrel, gola redonda, com manga longa, tamanhos (P, M, G, GG, XG) com pintura de sublimação total, f	UND	0	**0,00**	110	0	0	110	0	0	**0**	2.002,00	0,00	0,00	2.002,00	0,00	0,00	**2.002,00**	0,00	**0,00**
20236	Camiseta basic com proteção solar manga longa extreme UV com pintura sublimação total frente e costas. Tamanhos (P, M, G	UND	0	**0,00**	355	0	0	355	0	0	**0**	8.875,00	0,00	0,00	8.875,00	0,00	0,00	**8.875,00**	0,00	**0,00**
20235	Camiseta regata tipo machão malha PP 100% poliéster, tamanhos (4, 6, 8, 10, 12, 14 – P, M, G, GG) com pintura sublimação	UND	0	**0,00**	4.890	0	0	4.890	0	0	**0**	71.595,00	0,00	0,00	71.595,00	0,00	0,00	**71.595,00**	0,00	**0,00**
26812	Camisetas tipo fardamento, corte unissex, malha PP gola redonda, cor branca e acabamento na cor a ser definida pelo	UND	0	**0,00**	100	0	0	100	0	0	**0**	1.400,00	0,00	0,00	1.400,00	0,00	0,00	**1.400,00**	0,00	**0,00**
20237	Camisetas tipo fardamento, corte unissex, malha PP gola redonda, cor branca e acabamento na cor a ser definida pelo cont	UND	0	**0,00**	960	0	0	960	0	0	**0**	17.664,00	0,00	0,00	17.664,00	0,00	0,00	**17.664,00**	0,00	**0,00**
26813	Camisetas tipo fardamento, corte unissex, malha PP, gola tipo polo, cor branca e acabamento na cor a ser definida pelo	UND	0	**0,00**	120	0	0	100	0	0	**20**	3.474,00	0,00	0,00	2.895,00	0,00	0,00	**2.895,00**	28,95	**579,00**
20238	Camisetas tipo fardamento, corte unissex, malha PP, gola tipo polo, cor branca e acabamento na cor a ser definida pelo c	UND	0	**0,00**	484	0	0	484	0	0	**0**	14.045,40	0,00	0,00	14.045,40	0,00	0,00	**14.045,40**	0,00	**0,00**
1457	CAMPO CIRÚRGICO DESC. FABRICADO EM POLIPROPILENO TNT, MEDINDO 40CM X 40CM	UND	50	**235,00**	0	0	0	0	0	0	**50**	0,00	0,00	0,00	0,00	0,00	0,00	**0,00**	4,70	**235,00**
1458	CAMPO CIRÚRGICO DESC. FABRICADO EM POLIPROPILENO TNT, MEDINDO 90CM X 120CM	UND	150	**1.125,00**	0	0	0	0	0	0	**150**	0,00	0,00	0,00	0,00	0,00	0,00	**0,00**	7,50	**1.125,00**
31322	CAMPO CIRÚRGICO DESCARTÁVEL, FABRICADO EM POLIPROPILENO (TNT TECIDO NÃO TECIDO), MEDINDO APROXIMADAMENTE 50CM X 50 CM	UND	2.000	**2.200,00**	0	0	0	2.000	0	0	**0**	0,00	0,00	0,00	2.200,00	0,00	0,00	**2.200,00**	0,00	**0,00**
33761	Campo cirúrgico descartável, fenestrado, não tecido 100% polipropileno, hidrorepelente, estéril, cerca de 50 x 50 cm	UND	0	**0,00**	4.000	0	0	0	0	0	**4.000**	7.880,00	0,00	0,00	0,00	0,00	0,00	**0,00**	1,97	**7.880,00**

De 01/01/2025 à 31/12/2025

Produto		UND	Saldo Período Anterior		Movimento do Período															
			Acumulado		Estoque (Quantidade)							Valores (R$)								
					Entradas			Saidas				Entrada			Saídas					
			Estoque (A)	Total (B)	Aquis. (C)	Canc. (D)	DOA/ADJ/IAQ/DAC/T/CON (E)	Req/ED/T/ES (F)	RGL ESTOQ. (G)	Estorno (H)	Saldo (A+C-D+E-F-G+H)	Aquis. (I)	Canc. (J)	DOA/ADJ/IAQ/DAC/T/CON (K)	Req/ED/T/ES (L)	RGL ESTOQ. (M)	Estorno. (N)	Total (P) (L+M-N)	Vl. Médio	Total (B+I-J+D-L-M+N)
Entidade: PREFEITURA MUNICIPAL DE ITABAIANA																				
33059	CANABIDIOL 200MG/ML SOL FR 30ML+SER	UND	0	**0,00**	4	0	0	4	0	0	**0**	7.451,90	0,00	0,00	7.451,90	0,00	0,00	**7.451,90**	0,00	**0,00**
31731	CANABIDIOL 20MG/ML FR SOL 30ML	UND	0	**0,00**	15	0	0	15	0	0	**0**	16.639,59	0,00	0,00	16.639,59	0,00	0,00	**16.639,59**	0,00	**0,00**
67201	CANABIDIOL 36,76MG/ML (B1)	UND	0	**0,00**	2	0	0	2	0	0	**0**	655,43	0,00	0,00	655,43	0,00	0,00	**655,43**	0,00	**0,00**
14713	Canaleta 20 x 10 x 2mts	UND	0	**0,00**	400	0	0	400	0	0	**0**	1.688,00	0,00	0,00	1.688,00	0,00	0,00	**1.688,00**	0,00	**0,00**
14714	Canaleta 30 x 30 x 2mts	UND	0	**0,00**	400	0	0	400	0	0	**0**	7.568,00	0,00	0,00	7.568,00	0,00	0,00	**7.568,00**	0,00	**0,00**
3771	CANDICORT CREME 30 GRAMAS	CX	0	**0,00**	11	0	0	11	0	0	**0**	457,73	0,00	0,00	457,73	0,00	0,00	**457,73**	0,00	**0,00**
23170	Caneca alumínio industrial grande	UND	0	**0,00**	21	0	0	21	0	0	**0**	407,40	0,00	0,00	407,40	0,00	0,00	**407,40**	0,00	**0,00**
33392	CANECA ALUMINIO INDUSTRIAL GRANDE MARCA BARBOSA	UND	0	**0,00**	3	0	0	3	0	0	**0**	58,20	0,00	0,00	58,20	0,00	0,00	**58,20**	0,00	**0,00**
24543	CANECA EM PLÁSTICO 250 ML	UND	0	**0,00**	300	0	0	300	0	0	**0**	582,00	0,00	0,00	582,00	0,00	0,00	**582,00**	0,00	**0,00**
23212	Canela em pó embalagem com 40g	UND	0	**0,00**	40	0	0	40	0	0	**0**	182,80	0,00	0,00	182,80	0,00	0,00	**182,80**	0,00	**0,00**
67388	CANEPHRON PED 108MG 30CPR	UND	0	**0,00**	1	0	0	1	0	0	**0**	124,52	0,00	0,00	124,52	0,00	0,00	**124,52**	0,00	**0,00**
5811	CANETA COM TINTA GEL BRILHANTE ESCRITA MACIA PARA CONVITES CORES SORTIDAS	UND	0	**0,00**	230	0	0	208	0	0	**22**	920,00	0,00	0,00	832,00	0,00	0,00	**832,00**	4,00	**88,00**
14364	Caneta com tinta gel brilhante escrita macia para convites cores sortidas - Tris	UND	0	**0,00**	4	0	0	4	0	0	**0**	16,00	0,00	0,00	16,00	0,00	0,00	**16,00**	0,00	**0,00**
30050	Caneta de alta rotação, para uso odontológico.	UND	35	**8.400,00**	65	0	0	33	0	0	**67**	14.950,00	0,00	0,00	7.590,00	0,00	0,00	**7.590,00**	235,2239	**15.760,00**
6093	Caneta esferográfica 0.7 caixa com 50 unidades	CX	130	**4.753,3778**	585	5	0	664	0	5	**46**	18.720,00	160,00	0,00	22.001,3778	0,00	160,00	**21.841,3778**	32,00	**1.472,00**
24440	CANETA ESFEROGRAFICA 0.7, CAIXA COM 50 UNIDADES. MARCA: COMPACTOR.	CX	3	**71,10**	0	0	0	0	0	0	**3**	0,00	0,00	0,00	0,00	0,00	0,00	**0,00**	23,70	**71,10**
5666	Caneta esferográfica 1.0 caixa com 50. - COMPACTOR	CX	1	**17,00**	0	0	0	1	0	0	**0**	0,00	0,00	0,00	17,00	0,00	0,00	**17,00**	0,00	**0,00**
31640	Caneta Esferográfica Azul, Ponta 1.0mm, Corpo Hexagonal e transparente, CX C/50	CX	10	**470,00**	0	0	0	1	0	0	**9**	0,00	0,00	0,00	47,00	0,00	0,00	**47,00**	47,00	**423,00**
6094	Caneta esferografica bp-s 0.7mm azul com ponta de aço inox fundo de rosca com corpo tranparente azul resinas termoplasti	UND	0	**0,00**	163	0	0	153	0	0	**10**	896,50	0,00	0,00	841,50	0,00	0,00	**841,50**	5,50	**55,00**
33449	CANETA ESFEROGRÁFICA BP-S 0.7MM AZUL COM PONTA DE AÇO INOX,FUNDO DE ROSCA C/CORPO TRANSPARENTE AZUL RESINAS TERMOPLASTI-	UND	0	**0,00**	15	0	0	15	0	0	**0**	82,50	0,00	0,00	82,50	0,00	0,00	**82,50**	0,00	**0,00**
2927	CANETA ESFEROGRAFICA BRW, ESCRITA MEDIA, CORPO TRANSPARENTE E SEXTAVADA, MEDINDO APROXIMADAMENTE 15 CM DE COMPRIMENTO, P	UND	1	**14,45**	0	0	0	0	0	0	**1**	0,00	0,00	0,00	0,00	0,00	0,00	**0,00**	14,45	**14,45**
19629	CANETA ESFEROGRÁFICA ESCRITA DE TRAÇO FINO MÉDIO 1.0 MM C/ PONTA DE LATÃO, CORES SORTIDAS, CX. C/ 50 - COMPACTOR.	CX	3	**58,20**	0	0	0	0	0	0	**3**	0,00	0,00	0,00	0,00	0,00	0,00	**0,00**	19,40	**58,20**
24812	caneta esferográfica escrita de traço médio 1.0mm com ponta de latão tampa e tampinha na cor da tinta, tampa antiasfixi	CX	60	**1.327,80**	0	0	0	60	0	0	**0**	0,00	0,00	0,00	1.327,80	0,00	0,00	**1.327,80**	0,00	**0,00**
6095	Caneta esferográfica escrita de traco medio 1.0mm com ponta de latao tampa e tampinha na cor da tinta, tampa antiasfixia	CX	0	**0,00**	463	6	0	450	0	6	**7**	13.380,70	173,40	0,00	13.178,40	0,00	173,40	**13.005,00**	28,90	**202,30**
17710	CANETA ESFEROGRÁFICA ESCRITA DE TRAÇO MÉDIO 1.0mm, CORES SORTIDAS CX C/51 - COMPACTOR	CX	4	**77,60**	0	0	0	1	0	0	**3**	0,00	0,00	0,00	19,40	0,00	0,00	**19,40**	19,40	**58,20**
2929	CANETA ESFEROGRÁFICA ESCRITA MÉDIA, CORPO TRANSPARENTE E SEXTAVADA, MEDINDO APROXIMADAMENTE 15 CM DE COMPRIMENTO, PONTA	UND	2	**38,00**	0	0	0	0	0	0	**2**	0,00	0,00	0,00	0,00	0,00	0,00	**0,00**	19,00	**38,00**
3355	CANETA ESFEROGRÁFICA ESCRITA MÉDIA, CORPO TRANSPARENTE E SEXTAVADA, MEDINDO APROXIMADAMENTE 15 CM DE COMPRIMENTO, PONTA.	UND	1	**12,80**	0	0	0	0	0	0	**1**	0,00	0,00	0,00	0,00	0,00	0,00	**0,00**	12,80	**12,80**
26831	CANETA ESFEROGRAFICA PRETA, PONTA 1.0MM, CORPO HEXAGONAL E TRANSPARENTE	UND	50	**20,00**	0	0	0	0	0	0	**50**	0,00	0,00	0,00	0,00	0,00	0,00	**0,00**	0,40	**20,00**

Produto		UND	Saldo Período Anterior		Movimento do Período															
			Acumulado		Estoque (Quantidade)							Valores (R$)								
					Entradas			Saidas				Entrada			Saídas					
			Estoque (A)	Total (B)	Aquis. (C)	Canc. (D)	DOA/ADJ/IAQ/DAC/T/CON (E)	Req/ED/T/ES (F)	RGL ESTOQ. (G)	Estorno (H)	Saldo (A+C-D+E-F-G+H)	Aquis. (I)	Canc. (J)	DOA/ADJ/IAQ/DAC/T/CON (K)	Req/ED/T/ES (L)	RGL ESTOQ. (M)	Estorno. (N)	Total (P) (L+M-N)	Vl. Médio	Total (B+I-J+D-L-M+N)
Entidade: PREFEITURA MUNICIPAL DE ITABAIANA																				
2534	CANETA HIDRACOR PONTA FINA ESTOJO COM 12 CORES	CX	65	**836,55**	128	0	0	153	0	0	**40**	593,92	0,00	0,00	1.244,87	0,00	0,00	**1.244,87**	4,64	**185,60**
27865	CANISTER	UND	0	**0,00**	1	0	0	1	0	0	**0**	81,99	0,00	0,00	81,99	0,00	0,00	**81,99**	0,00	**0,00**
31857	CANO BOMBA HIDRAULICA	UND	0	**0,00**	1	0	0	1	0	0	**0**	1.309,46	0,00	0,00	1.309,46	0,00	0,00	**1.309,46**	0,00	**0,00**
31225	CANO DA BOMBA HIDRAULICA	UND	0	**0,00**	3	0	0	3	0	0	**0**	3.928,3795	0,00	0,00	3.928,3795	0,00	0,00	**3.928,3795**	0,00	**0,00**
30653	CANO TURBINA	UND	0	**0,00**	2	0	0	2	0	0	**0**	4.887,96	0,00	0,00	4.887,96	0,00	0,00	**4.887,96**	0,00	**0,00**
1467	CANUDO DESCARTÁVEL	UND	18	**69,60**	0	0	0	18	0	0	**0**	0,00	0,00	0,00	69,60	0,00	0,00	**69,60**	0,00	**0,00**
32799	CANULA DE TRAQUEOSTOMIA BLUELINE C/BALÃO 7,0MM	UND	0	**0,00**	40	20	0	0	0	0	**20**	287,20	143,60	0,00	0,00	0,00	0,00	**0,00**	7,18	**143,60**
32795	CANULA DE TRAQUEOSTOMIA SUCT. C/BALÃO 4,0MM	UND	0	**0,00**	40	20	0	0	0	0	**20**	469,60	234,80	0,00	0,00	0,00	0,00	**0,00**	11,74	**234,80**
13654	Cap de PVC para tubo de PBA de 75mm	UND	0	**0,00**	30	0	0	30	0	0	**0**	174,30	0,00	0,00	174,30	0,00	0,00	**174,30**	0,00	**0,00**
66816	CAPA DA CORRENTE /ORIGINAL/HONDA	PÇ	0	**0,00**	1	0	0	1	0	0	**0**	26,75	0,00	0,00	26,75	0,00	0,00	**26,75**	0,00	**0,00**
34007	Capa de chuva confeccionada em PVC, com forração interna em tela de poliéster. Possui capuz, mangas compridas, botões de	UND	0	**0,00**	500	0	0	500	0	0	**0**	34.495,00	0,00	0,00	34.495,00	0,00	0,00	**34.495,00**	0,00	**0,00**
32702	Capa de Chuva do tipo motoqueiro	UND	0	**0,00**	49	0	0	49	0	0	**0**	6.014,26	0,00	0,00	6.014,26	0,00	0,00	**6.014,26**	0,00	**0,00**
6057	Capa para encadernação a4 c/100	PCT	15	**391,20**	114	0	0	119	0	0	**10**	2.850,00	0,00	0,00	2.991,20	0,00	0,00	**2.991,20**	25,00	**250,00**
13990	CAPA PARA ENCADERNAÇÃO A4 C/100 - LASANE	PCT	0	**0,00**	15	0	0	15	0	0	**0**	375,00	0,00	0,00	375,00	0,00	0,00	**375,00**	0,00	**0,00**
20403	CAPA PARA ENCARDENAÇÃO A4 C/ 100 - ALAPLÁSTICOS	PCT	1	**19,60**	0	0	0	0	0	0	**1**	0,00	0,00	0,00	0,00	0,00	0,00	**0,00**	19,60	**19,60**
2934	CAPA TRANSPARENTE PARA ENCADERNAÇAO DE LIVROS TECKLINE, TAMANHO A4. PACOTE COM 100 UNIDADES.	UND	1	**17,25**	0	0	0	0	0	0	**1**	0,00	0,00	0,00	0,00	0,00	0,00	**0,00**	17,25	**17,25**
26031	CAPACETE ABA TOTAL COM JUGULAR EM TECIDO, MAS PARA ELETRICISTA	UND	0	**0,00**	20	0	0	20	0	0	**0**	733,80	0,00	0,00	733,80	0,00	0,00	**733,80**	0,00	**0,00**
32703	Capacete de Segurança com três ranhuras	UND	0	**0,00**	21	0	0	21	0	0	**0**	557,13	0,00	0,00	557,13	0,00	0,00	**557,13**	0,00	**0,00**
33656	CAPÔ ORIGINAL	UND	0	**0,00**	2	0	0	2	0	0	**0**	2.823,66	0,00	0,00	2.823,66	0,00	0,00	**2.823,66**	0,00	**0,00**
29224	CAPSULA DIR DIREÇÃO	UND	0	**0,00**	1	0	0	1	0	0	**0**	42,09	0,00	0,00	42,09	0,00	0,00	**42,09**	0,00	**0,00**
31674	CAPTOPRIL (CONCENTRAÇÃO: 25MG)	CP	377.440	**15.097,60**	549.600	0	0	46.800	0	0	**880.240**	17.484,00	0,00	0,00	1.872,00	0,00	0,00	**1.872,00**	0,0349	**30.709,60**
5642	CARBAMAZEPINA 200MG	CP	372.420	**59.561,40**	517.500	0	0	525.435	0	0	**364.485**	77.625,00	0,00	0,00	80.889,25	0,00	0,00	**80.889,25**	0,1545	**56.297,15**
6058	CARBAMAZEPINA 400MG	CP	77.760	**41.616,00**	0	0	0	44.860	0	0	**32.900**	0,00	0,00	0,00	23.717,80	0,00	0,00	**23.717,80**	0,544	**17.898,20**
23985	Carbamazepina, dosagem: 20 mg/m apresentação: suspensão oral (frasco 100,00 ml)	FRC	0	**0,00**	2.000	0	0	1.150	0	0	**850**	14.905,00	0,00	0,00	8.627,2308	0,00	0,00	**8.627,2308**	7,3856	**6.277,7692**
20656	CARBAMAZEPINA, DOSAGEM: 20 MG/ML, APRESENTAÇÃO: SUSPENSÃO ORAL (FRASCO 100,00 ML)	FRC	3.093	**28.610,25**	0	0	0	2.400	0	0	**693**	0,00	0,00	0,00	22.200,00	0,00	0,00	**22.200,00**	9,25	**6.410,25**
16397	CARBOLITIUM 300MG C/ 50 COMP	UND	0	**0,00**	9	0	0	9	0	0	**0**	424,74	0,00	0,00	424,74	0,00	0,00	**424,74**	0,00	**0,00**
34120	CARBOLITIUM 300MG C/ 60 COMP	UND	0	**0,00**	14	0	0	14	0	0	**0**	768,39	0,00	0,00	768,39	0,00	0,00	**768,39**	0,00	**0,00**
31675	CARBONATO DE CÁLCIO (ASSOCIADO COM VITAMINA D3, 500MG + 400 UI)	CP	0	**0,00**	86.000	10.000	0	44.380	0	0	**31.620**	5.160,00	600,00	0,00	2.662,80	0,00	0,00	**2.662,80**	0,06	**1.897,20**
31677	CARBONATO DE CÁLCIO 1250 MG + COLECALCIFEROL 200 UI	CP	0	**0,00**	25.000	0	0	0	0	0	**25.000**	1.350,00	0,00	0,00	0,00	0,00	0,00	**0,00**	0,054	**1.350,00**
34182	Carbonato de cálcio 1250mg (500mg cálcio)	CP	0	**0,00**	44.940	0	0	0	0	0	**44.940**	25.166,40	0,00	0,00	0,00	0,00	0,00	**0,00**	0,56	**25.166,40**
6501	CARBONATO DE LÍTIO 300 MG	CP	96.125	**18.263,75**	130.000	0	0	208.805	0	0	**17.320**	24.700,00	0,00	0,00	39.672,95	0,00	0,00	**39.672,95**	0,19	**3.290,80**
25675	CARBONATO DE LÍTIO 300MG	CP	0	**0,00**	130.000	0	0	58.400	0	0	**71.600**	26.000,00	0,00	0,00	11.680,00	0,00	0,00	**11.680,00**	0,20	**14.320,00**
24614	CARBONATO DE LÍTIO 450MG	CP	0	**0,00**	6.240	360	0	3.480	0	0	**2.400**	11.197,20	709,20	0,00	6.090,00	0,00	0,00	**6.090,00**	1,8325	**4.398,00**
28496	CARBURADOR - ORIGINAL - HONDA	UND	0	**0,00**	1	0	0	1	0	0	**0**	238,83	0,00	0,00	238,83	0,00	0,00	**238,83**	0,00	**0,00**
25596	CARC CORPO BORBOLETA	UND	0	**0,00**	9	0	0	9	0	0	**0**	9.437,14	0,00	0,00	9.437,14	0,00	0,00	**9.437,14**	0,00	**0,00**
31925	CARC CORPO BORBOLETA, ORIGINAL, NGK.	UND	0	**0,00**	1	0	0	1	0	0	**0**	1.585,79	0,00	0,00	1.585,79	0,00	0,00	**1.585,79**	0,00	**0,00**
30985	CARCAÇA CAMBIO	PCT	0	**0,00**	1	0	0	1	0	0	**0**	2.947,19	0,00	0,00	2.947,19	0,00	0,00	**2.947,19**	0,00	**0,00**
25990	CARCAÇA CMD VÁLVULA	UND	0	**0,00**	2	0	0	2	0	0	**0**	575,37	0,00	0,00	575,37	0,00	0,00	**575,37**	0,00	**0,00**

De 01/01/2025 à 31/12/2025

Produto		UND	Saldo Período Anterior		Movimento do Período															
			Acumulado		Estoque (Quantidade)							Valores (R$)								
					Entradas			Saidas				Entrada			Saídas					
			Estoque (A)	Total (B)	Aquis. (C)	Canc. (D)	DOA/ADJ/IAQ/DAC/T/CON (E)	Req/ED/T/ES (F)	RGL ESTOQ. (G)	Estorno (H)	Saldo (A+C-D+E-F-G+H)	Aquis. (I)	Canc. (J)	DOA/ADJ/IAQ/DAC/T/CON (K)	Req/ED/T/ES (L)	RGL ESTOQ. (M)	Estorno. (N)	Total (P) (L+M-N)	Vl. Médio	Total (B+I-J+D-L-M+N)
Entidade: PREFEITURA MUNICIPAL DE ITABAIANA																				
23511	CARCAÇA COMANDO VALVULA	UND	0	**0,00**	1	0	0	1	0	0	**0**	445,00	0,00	0,00	445,00	0,00	0,00	**445,00**	0,00	**0,00**
28991	CARCAÇA EMBREAGEM, ORIGINAL, HONDA.	UND	0	**0,00**	1	0	0	1	0	0	**0**	630,86	0,00	0,00	630,86	0,00	0,00	**630,86**	0,00	**0,00**
29321	CARCAÇA TERMOSTATO	UND	0	**0,00**	2	0	0	2	0	0	**0**	333,00	0,00	0,00	333,00	0,00	0,00	**333,00**	0,00	**0,00**
67210	CARDIZEM 60MG CX 50 COMP	UND	0	**0,00**	2	0	0	2	0	0	**0**	144,28	0,00	0,00	144,28	0,00	0,00	**144,28**	0,00	**0,00**
30058	Cariostático 30%, frasco com 5m	UND	300	**7.455,00**	0	0	0	300	0	0	**0**	0,00	0,00	0,00	7.455,00	0,00	0,00	**7.455,00**	0,00	**0,00**
25933	CARIOSTÁTICO 30%, FRASCO COM 5ML	UND	200	**5.298,00**	240	0	0	365	0	0	**75**	3.852,00	0,00	0,00	7.789,65	0,00	0,00	**7.789,65**	18,138	**1.360,35**
3253	CARNE BOVINA (CHARQUE)	KG	0	**0,00**	720	0	0	720	0	0	**0**	20.880,00	0,00	0,00	20.880,00	0,00	0,00	**20.880,00**	0,00	**0,00**
33084	CARNE BOVINA CONGELADA (À -18ºC) DE 1ª QUALIDADE – tipo coxão mole. Sem osso, sem gordura. Aspecto próprio, não amolecid	KG	0	**0,00**	18.627	110	0	18.917	0	400	**0**	720.029,13	2.970,00	0,00	728.100,93	0,00	11.041,80	**717.059,13**	0,00	**0,00**
28644	carne bovina magra sem osso, congelado (á -18°c) peça inteira - Marca - Masterboi	KG	0	**0,00**	60	0	0	60	0	0	**0**	1.548,00	0,00	0,00	1.548,00	0,00	0,00	**1.548,00**	0,00	**0,00**
22539	CARNE BOVINA MAGRA SEM OSSO, CONGELADO (À 18° C) COM ASPECTO, COR PRÓPRIA SEM MANCHAS ESVERDEADA - PEÇA INTEIRA - FRIBOI	KG	0	**0,00**	717	0	0	717	0	0	**0**	18.498,60	0,00	0,00	18.498,60	0,00	0,00	**18.498,60**	0,00	**0,00**
33186	CARNE BOVINA MOÍDA - congelada (á -18°C). Acondicionado em embalagem primária em plástico atóxico (embalagem de 500 g).	KG	0	**0,00**	8.598	0	0	8.598	0	0	**0**	105.401,90	0,00	0,00	105.401,90	0,00	0,00	**105.401,90**	0,00	**0,00**
83	CARNE DE FRANGO (FILÉ DE PEITO), CONGELADA.	KG	0	**0,00**	270	0	0	270	0	0	**0**	4.895,10	0,00	0,00	4.895,10	0,00	0,00	**4.895,10**	0,00	**0,00**
84	CARNE DE FRANGO (INTEIRO).	KG	0	**0,00**	200	0	0	200	0	0	**0**	2.364,00	0,00	0,00	2.364,00	0,00	0,00	**2.364,00**	0,00	**0,00**
24875	CARNE DE FRANGO MOÍDA CONGELADA (A 18 C) EMBALAGEM 500 G - COPACOL.	KG	0	**0,00**	342	0	0	342	0	0	**0**	3.847,50	0,00	0,00	3.847,50	0,00	0,00	**3.847,50**	0,00	**0,00**
22574	CARNE DE FRANGO MOÍDA CONGELADA (A 18° C), EMBALAGEM DE 500 G - COPACOL.	UND	0	**0,00**	20	0	0	20	0	0	**0**	225,00	0,00	0,00	225,00	0,00	0,00	**225,00**	0,00	**0,00**
23213	Carne moída bovina 1kg	KG	0	**0,00**	1.050	0	0	1.050	0	0	**0**	14.175,00	0,00	0,00	14.175,00	0,00	0,00	**14.175,00**	0,00	**0,00**
28645	carne moida bovina moida congelado (á 18°C) embalagem de 500g- Fortboi	KG	0	**0,00**	426	0	0	426	0	0	**0**	3.088,50	0,00	0,00	3.088,50	0,00	0,00	**3.088,50**	0,00	**0,00**
33085	CARNE MOÍDA DE FRANGO, CONGELADA (Á -18° C). Ingrediente: carne moída (filé de peito). Acondicionado em embalagem primári	KG	0	**0,00**	6.225	0	0	6.225	0	0	**0**	149.203,50	0,00	0,00	149.203,50	0,00	0,00	**149.203,50**	0,00	**0,00**
33306	CAROÇO DE ALGODÃO	SC	0	**0,00**	33	0	0	33	0	0	**0**	2.178,00	0,00	0,00	2.178,00	0,00	0,00	**2.178,00**	0,00	**0,00**
30599	CARRETEL ROÇADEIRA FIO NYLON – STIHL FS 220	UND	0	**0,00**	109	0	0	109	0	0	**0**	22.753,1004	0,00	0,00	22.753,1004	0,00	0,00	**22.753,1004**	0,00	**0,00**
33680	Carrinhos de madeira, cores diversas, tamanho 64x16 cm	UND	0	**0,00**	1.500	0	0	1.500	0	0	**0**	30.570,00	0,00	0,00	30.570,00	0,00	0,00	**30.570,00**	0,00	**0,00**
32865	Cartão de identificação em PVC	UND	0	**0,00**	20	0	0	20	0	0	**0**	1.234,00	0,00	0,00	1.234,00	0,00	0,00	**1.234,00**	0,00	**0,00**
19494	Cartão duplex 48x66 cartolina pacote com 20 folhas	PCT	0	**0,00**	410	0	0	10	0	0	**400**	7.380,00	0,00	0,00	180,00	0,00	0,00	**180,00**	18,00	**7.200,00**
33512	CARTÃO DUPLEX 48x66 CARTOLINA PCT COM 20 FOLHAS-VMP	PCT	0	**0,00**	40	0	0	40	0	0	**0**	720,00	0,00	0,00	720,00	0,00	0,00	**720,00**	0,00	**0,00**
14187	Cartão para árbitro, com duas unidades, peso 30gr, tam. 11,5x7,5cm, confeccionado em PVC.	UND	0	**0,00**	10	0	0	10	0	0	**0**	60,00	0,00	0,00	60,00	0,00	0,00	**60,00**	0,00	**0,00**
3784	CARTER	UND	0	**0,00**	1	0	0	1	0	0	**0**	199,57	0,00	0,00	199,57	0,00	0,00	**199,57**	0,00	**0,00**
33343	CÁRTER /ORIGINAL/MOPAR	UND	0	**0,00**	6	0	0	6	0	0	**0**	3.238,88	0,00	0,00	3.238,88	0,00	0,00	**3.238,88**	0,00	**0,00**
29983	CARTER.	UND	0	**0,00**	2	0	0	2	0	0	**0**	1.241,10	0,00	0,00	1.241,10	0,00	0,00	**1.241,10**	0,00	**0,00**
6060	Cartolina comum escolar cores sortidas	UND	280	**291,6558**	3.835	30	0	3.945	0	30	**140**	2.646,15	20,70	0,00	2.841,2058	0,00	20,70	**2.820,5058**	0,69	**96,60**
2539	CARTOLINA EVA 40 X 50 EMBORRACHADO CORES SORTIDAS	UND	1.400	**3.374,00**	0	0	0	1.400	0	0	**0**	0,00	0,00	0,00	3.374,00	0,00	0,00	**3.374,00**	0,00	**0,00**
6096	Cartolina eva 40x100 emborachado cores sortidas	UND	0	**0,00**	910	0	0	510	0	0	**400**	1.683,50	0,00	0,00	943,50	0,00	0,00	**943,50**	1,85	**740,00**
25920	CARVÃO ATIVADO C/ PRATA CURATIVO 10X10CM C/ 10	PCT	40	**520,00**	90	0	0	90	0	0	**40**	927,00	0,00	0,00	1.035,00	0,00	0,00	**1.035,00**	10,30	**412,00**
32327	Carvão Ativado Composição: Associado À Zeolita, Caolim E Pectina 40% + 40% + 10% Pó Oral Uso: Uso Veterinário - Sachê 8g	SAC	0	**0,00**	230	0	0	230	0	0	**0**	2.672,60	0,00	0,00	2.672,60	0,00	0,00	**2.672,60**	0,00	**0,00**

Produto		UND	Saldo Período Anterior		Movimento do Período															
			Acumulado		Estoque (Quantidade)							Valores (R$)								
					Entradas			Saidas				Entrada			Saídas					
			Estoque (A)	Total (B)	Aquis. (C)	Canc. (D)	DOA/ADJ/IAQ/DAC/T/CON (E)	Req/ED/T/ES (F)	RGL ESTOQ. (G)	Estorno (H)	Saldo (A+C-D+E-F-G+H)	Aquis. (I)	Canc. (J)	DOA/ADJ/IAQ/DAC/T/CON (K)	Req/ED/T/ES (L)	RGL ESTOQ. (M)	Estorno. (N)	Total (P) (L+M-N)	Vl. Médio	Total (B+I-J+D-L-M+N)
Entidade: PREFEITURA MUNICIPAL DE ITABAIANA																				
1493	CARVEDILOL 12,5 MG	UND	0	**0,00**	180.000	0	0	155.882	0	0	**24.118**	14.400,00	0,00	0,00	12.470,56	0,00	0,00	**12.470,56**	0,08	**1.929,44**
1494	CARVEDILOL 25 MG	UND	0	**0,00**	160.000	0	0	95.870	0	0	**64.130**	16.000,00	0,00	0,00	9.587,00	0,00	0,00	**9.587,00**	0,10	**6.413,00**
6965	CARVEDILOL 3,125MG	CP	27.800	**2.224,00**	180.000	0	0	50.670	0	0	**157.130**	13.000,00	0,00	0,00	3.824,90	0,00	0,00	**3.824,90**	0,0725	**11.399,10**
1496	CARVEDILOL 6,25 MG	UND	0	**0,00**	190.000	0	0	100.920	0	0	**89.080**	13.300,00	0,00	0,00	7.064,40	0,00	0,00	**7.064,40**	0,07	**6.235,60**
25677	CARVEDILOL, DOSAGEM: 12,5MG	CP	58.440	**5.259,60**	0	0	0	30.460	0	0	**27.980**	0,00	0,00	0,00	2.741,40	0,00	0,00	**2.741,40**	0,09	**2.518,20**
20541	CARVEDILOL, DOSAGEM: 25 MG	CP	6.000	**840,00**	0	0	0	0	0	0	**6.000**	0,00	0,00	0,00	0,00	0,00	0,00	**0,00**	0,14	**840,00**
25690	CARVEDILOL, DOSAGEM: 6,25MG	CP	30.800	**2.773,7404**	0	0	0	0	0	0	**30.800**	0,00	0,00	0,00	0,00	0,00	0,00	**0,00**	0,0901	**2.773,7404**
29354	CASQUILHO D	UND	0	**0,00**	2	0	0	2	0	0	**0**	817,86	0,00	0,00	817,86	0,00	0,00	**817,86**	0,00	**0,00**
29355	CASQUILHO E	UND	0	**0,00**	2	0	0	2	0	0	**0**	817,86	0,00	0,00	817,86	0,00	0,00	**817,86**	0,00	**0,00**
32617	CATAFLAM 50 MG CX 10 DRG	UND	0	**0,00**	4	0	0	4	0	0	**0**	99,04	0,00	0,00	99,04	0,00	0,00	**99,04**	0,00	**0,00**
25121	CATAFLAM PRO AER 85ML	UND	0	**0,00**	1	0	0	1	0	0	**0**	47,78	0,00	0,00	47,78	0,00	0,00	**47,78**	0,00	**0,00**
15828	CATAFLAMPRO EMULGEL TB 60G	UND	0	**0,00**	2	0	0	2	0	0	**0**	97,15	0,00	0,00	97,15	0,00	0,00	**97,15**	0,00	**0,00**
30957	CATALISADOR	UND	0	**0,00**	3	0	0	3	0	0	**0**	5.930,72	0,00	0,00	5.930,72	0,00	0,00	**5.930,72**	0,00	**0,00**
85	CATCHUP, ACONDICIONADO EM EMBALAGEM ORIGINAL COM 200 G.	UND	0	**0,00**	64	0	0	64	0	0	**0**	240,00	0,00	0,00	240,00	0,00	0,00	**240,00**	0,00	**0,00**
20754	Cateter aspiração traqueal, estéril, embalagem individual, espessura: nº 10, siliconizada, com válvula intermitente.	UND	0	**0,00**	1	0	0	1	0	0	**0**	171,69	0,00	0,00	171,69	0,00	0,00	**171,69**	0,00	**0,00**
20756	Cateter aspiração traqueal, estéril, embalagem individual, espessura: nº 8, siliconizada, com válvula intermitente.	UND	0	**0,00**	8.000	0	0	0	0	0	**8.000**	3.600,00	0,00	0,00	0,00	0,00	0,00	**0,00**	0,45	**3.600,00**
31327	CATETER ASPIRAÇÃO TRAQUEAL, Nº 14, SILICONIZADA COM VÁLVULA INTERMITENTE.	UND	0	**0,00**	2.400	0	0	1.500	0	0	**900**	1.512,00	0,00	0,00	945,00	0,00	0,00	**945,00**	0,63	**567,00**
31324	CATETER ASPIRAÇÃO TRAQUEAL, PVC ATÓXICO FLEXÍVEL, DESCARTÁVEL, Nº12, SILICONIZADA, COM VÁLVULA INTERMITENTE	UND	0	**0,00**	3.000	0	0	2.000	0	0	**1.000**	1.950,00	0,00	0,00	1.300,00	0,00	0,00	**1.300,00**	0,65	**650,00**
27133	CATETER ASPIRAÇÃO TRAQUEAL, PVC ATÓXICO FLEXÍVEL, DESCARTÁVEL, PONTA ATRAUMÁTICA, ORIFÍCIOS DISTAIS	UND	0	**0,00**	3.000	0	0	0	0	0	**3.000**	1.740,00	0,00	0,00	0,00	0,00	0,00	**0,00**	0,58	**1.740,00**
27135	CATETER ASPIRAÇÃO TRAQUEAL, PVC ATÓXICO FLEXÍVEL, DESCARTÁVEL, PONTA ATRAUMÁTICA, ORIFÍCIOS DISTAIS,	UND	0	**0,00**	4.500	2.000	0	0	0	0	**2.500**	2.745,00	1.220,00	0,00	0,00	0,00	0,00	**0,00**	0,61	**1.525,00**
27134	CATETER ASPIRAÇÃO TRAQUEAL, PVC ATÓXICO FLEXÍVEL, DESCARTÁVEL, PONTA ATRAUMÁTICA, ORIFÍCIOS DISTAIS.	UND	0	**0,00**	6.000	1.000	0	0	0	0	**5.000**	2.940,00	490,00	0,00	0,00	0,00	0,00	**0,00**	0,49	**2.450,00**
31323	CATETER ASPIRAÇÃO TRAQUEAL, PVC ATÓXICO FLEXÍVEL, Nº 10 SILICONIZADA, COM VÁLVULA INTERMITENTE.	UND	0	**0,00**	3.000	0	0	2.000	0	0	**1.000**	1.740,00	0,00	0,00	1.160,00	0,00	0,00	**1.160,00**	0,58	**580,00**
31328	CATETER ASPIRAÇÃO TRAQUEAL, PVC ATÓXICO FLEXÍVEL, Nº 6, SILICONADA, COM VÁLCULA INTERMITENTE	UND	0	**0,00**	9.500	3.000	0	3.000	0	0	**3.500**	5.280,00	1.620,00	0,00	1.706,3636	0,00	0,00	**1.706,3636**	0,5582	**1.953,6364**
25461	CATETER INTRAVENOSO AGULHADO, CALIBRE 20G, TIPO JELCO, RADIOPACO, AGULHA DE PAREDES FINAS EM AÇO INOX TIPO 304	UND	1.600	**1.008,00**	8.000	3.000	0	0	0	0	**6.600**	6.000,00	2.250,00	0,00	0,00	0,00	0,00	**0,00**	0,7209	**4.758,00**
25462	CATETER INTRAVENOSO AGULHADO, CALIBRE 22G, TIPO JELCO, RADIOPACO, AGULHA DE PAREDES FINAS EM AÇO INOX TIPO 304	UND	2.300	**1.449,00**	0	0	0	0	0	0	**2.300**	0,00	0,00	0,00	0,00	0,00	0,00	**0,00**	0,63	**1.449,00**
25463	CATETER INTRAVENOSO AGULHADO, CALIBRE 24G, TIPO JELCO, RADIOPACO, AGULHA DE PAREDES FINAS EM AÇO INOX TIPO 304	UND	1.440	**907,20**	0	0	0	0	0	0	**1.440**	0,00	0,00	0,00	0,00	0,00	0,00	**0,00**	0,63	**907,20**
6547	CATETER INTRAVENOSO AGULHADO, RADIOPACO, CALIBRE 22G, TIPO 304 - TOP MED	UND	190	**129,20**	0	0	0	100	0	0	**90**	0,00	0,00	0,00	68,00	0,00	0,00	**68,00**	0,68	**61,20**
6548	CATETER INTRAVENOSO AGULHADO, RADIOPACO, CALIBRE 24G, TIPO 304 - TOP MED	UND	130	**91,00**	0	0	0	130	0	0	**0**	0,00	0,00	0,00	91,00	0,00	0,00	**91,00**	0,00	**0,00**

De 01/01/2025 à 31/12/2025

Produto		UND	Saldo Período Anterior		Movimento do Período															
			Acumulado		Estoque (Quantidade)							Valores (R$)								
					Entradas			Saidas				Entrada			Saídas					
			Estoque (A)	Total (B)	Aquis. (C)	Canc. (D)	DOA/ADJ/IAQ/DAC/T/CON (E)	Req/ED/T/ES (F)	RGL ESTOQ. (G)	Estorno (H)	Saldo (A+C-D+E-F-G+H)	Aquis. (I)	Canc. (J)	DOA/ADJ/IAQ/DAC/T/CON (K)	Req/ED/T/ES (L)	RGL ESTOQ. (M)	Estorno. (N)	Total (P) (L+M-N)	Vl. Médio	Total (B+I-J+D-L-M+N)
Entidade: PREFEITURA MUNICIPAL DE ITABAIANA																				
16351	CATETER INTRAVENOSO AGULHADO,RADIOPACO,ESTÉRIL,DESCARTÁVEL, CALIBRE 20G . AGULHA DE PAREDES FINAS EM AÇO INOX 304-TOP MED	UND	190	**129,20**	0	0	0	190	0	0	**0**	0,00	0,00	0,00	129,20	0,00	0,00	**129,20**	0,00	**0,00**
30043	Cateter para O2 tipo óculos	UND	700	**630,00**	2.000	0	0	1.500	0	0	**1.200**	1.860,00	0,00	0,00	1.395,00	0,00	0,00	**1.395,00**	0,9125	**1.095,00**
25464	CATETER PERIFÉRICO, RADIOPACO, VENOSO, 14 GAU, CÂMARA REFLUXO C/ FILTRO, ESTÉRIL, DESCARTÁVEL	UND	0	**0,00**	400	0	0	0	0	0	**400**	248,00	0,00	0,00	0,00	0,00	0,00	**0,00**	0,62	**248,00**
30176	CATETER URETRAL FEMININO CALIBRE 10	UND	300	**3.867,00**	0	0	0	300	0	0	**0**	0,00	0,00	0,00	3.867,00	0,00	0,00	**3.867,00**	0,00	**0,00**
25934	CATETER URINÁRIO LUBRIFICADO, PEDIÁTRICO, Nº 6	UND	950	**1.330,00**	0	0	0	700	0	0	**250**	0,00	0,00	0,00	980,00	0,00	0,00	**980,00**	1,40	**350,00**
30040	Cateter urinário lubrificado, pediátrico, nº 6.	UND	0	**0,00**	6.000	0	0	0	0	0	**6.000**	67.620,00	0,00	0,00	0,00	0,00	0,00	**0,00**	11,27	**67.620,00**
32416	Cavadeira articulada bico de tucano	UND	0	**0,00**	20	0	0	20	0	0	**0**	1.200,00	0,00	0,00	1.200,00	0,00	0,00	**1.200,00**	0,00	**0,00**
25970	Cavadeira reta com cabo	UND	0	**0,00**	15	0	0	15	0	0	**0**	780,00	0,00	0,00	780,00	0,00	0,00	**780,00**	0,00	**0,00**
33753	CAVALETE DA BARRA	UND	0	**0,00**	8	0	0	8	0	0	**0**	5.647,31	0,00	0,00	5.647,31	0,00	0,00	**5.647,31**	0,00	**0,00**
18231	CEBOLA BRANCA DE PRIMEIRA QUALIDADE NÃO BROTADA - IN NATURA.	KG	0	**0,00**	295	0	0	295	0	0	**0**	1.684,45	0,00	0,00	1.684,45	0,00	0,00	**1.684,45**	0,00	**0,00**
33240	CEBOLA in natura de 1ª qualidade, tamanho médio - suficientemente desenvolvida, com o tamanho, aroma, sabor e cor própri	KG	0	**0,00**	7.291	80	0	7.615	0	404	**0**	41.837,20	452,80	0,00	43.763,26	0,00	2.378,86	**41.384,40**	0,00	**0,00**
86	CEBOLA, BRANCA, 1ª QUALIDADE, IN NATURA.	KG	0	**0,00**	130	0	0	130	0	0	**0**	799,50	0,00	0,00	799,50	0,00	0,00	**799,50**	0,00	**0,00**
18188	CEBOLINHA FOLHA FRESCA, DE PRIMEIRA QUALIDADE - IN NATURA.	MOL	0	**0,00**	100	0	0	100	0	0	**0**	252,00	0,00	0,00	252,00	0,00	0,00	**252,00**	0,00	**0,00**
33241	CEBOLINHA in natura de 1ª qualidade. Características Gerais: ser suficientemente desenvolvida, fresca, com o tamanho,	MÇ	0	**0,00**	6.093	220	0	5.893	0	20	**0**	8.103,69	292,60	0,00	7.837,69	0,00	26,60	**7.811,09**	0,00	**0,00**
33638	CEBRALAT 100MG CX 60 COMP	CX	0	**0,00**	1	0	0	1	0	0	**0**	90,54	0,00	0,00	90,54	0,00	0,00	**90,54**	0,00	**0,00**
19813	CECLOR 375MG/5ML SUS ORAL FR 100ML	UND	0	**0,00**	3	0	0	3	0	0	**0**	500,14	0,00	0,00	500,14	0,00	0,00	**500,14**	0,00	**0,00**
25023	CECLOR BD 750MG CX 14 COMP REV	UND	0	**0,00**	1	0	0	1	0	0	**0**	203,07	0,00	0,00	203,07	0,00	0,00	**203,07**	0,00	**0,00**
34094	CEDROXIL 500MG CX 8 CAP	UND	0	**0,00**	5	0	0	5	0	0	**0**	333,35	0,00	0,00	333,35	0,00	0,00	**333,35**	0,00	**0,00**
32408	CEFADROXILA 500MG CX 8 CAPS	UND	0	**0,00**	2	0	0	2	0	0	**0**	116,47	0,00	0,00	116,47	0,00	0,00	**116,47**	0,00	**0,00**
31618	CEFAGEL 500MG CX 10 CAP	UND	0	**0,00**	18	0	0	18	0	0	**0**	752,13	0,00	0,00	752,13	0,00	0,00	**752,13**	0,00	**0,00**
3808	CEFALEXINA 500MG	CP	0	**0,00**	250.000	0	0	105.648	0	0	**144.352**	151.100,00	0,00	0,00	63.927,6801	0,00	0,00	**63.927,6801**	0,6039	**87.172,3199**
30326	Cefalexina 500mg: Comprimido antibiótico de uso oral apresentando em sua composição 525,921mg de Cefalexina Monohidratad	Emb	0	**0,00**	10	0	0	10	0	0	**0**	580,00	0,00	0,00	580,00	0,00	0,00	**580,00**	0,00	**0,00**
29272	CEFALEXINA 50MG/ML, PÓ PARA SUSPENSÃO ORAL, FRASCO C/ 60ML	FRC	1.000	**5.690,00**	1.000	0	0	1.000	0	0	**1.000**	5.090,00	0,00	0,00	5.690,00	0,00	0,00	**5.690,00**	5,09	**5.090,00**
25662	CEFALEXINA, DOSAGEM: 50MG/ML, PÓ P/ SUSPENSÃO ORAL (FRASCO 60ML)	UND	243	**1.426,41**	0	0	0	243	0	0	**0**	0,00	0,00	0,00	1.426,41	0,00	0,00	**1.426,41**	0,00	**0,00**
17541	CEFALIV CX 12 COMP	UND	0	**0,00**	22	0	0	22	0	0	**0**	445,32	0,00	0,00	445,32	0,00	0,00	**445,32**	0,00	**0,00**
67434	CEFALIV CX 12 COMP	UND	0	**0,00**	8	0	0	8	0	0	**0**	161,55	0,00	0,00	161,55	0,00	0,00	**161,55**	0,00	**0,00**
25678	CEFTRIAXONA 1G (PÓ PARA SOLUÇÃO INJETÁVEL)	AMP	300	**1.050,00**	700	0	0	889	0	0	**111**	2.450,00	0,00	0,00	3.111,50	0,00	0,00	**3.111,50**	3,50	**388,50**
29274	CEFTRIAXONA SÓDICA 500MG, PÓ PARA SOLUÇÃO INJETÁVEL	FA	0	**0,00**	1.000	0	0	1.000	0	0	**0**	3.500,00	0,00	0,00	3.500,00	0,00	0,00	**3.500,00**	0,00	**0,00**
5525	CELEBRA 200MG COM 10 COMP	UND	0	**0,00**	10	0	0	10	0	0	**0**	750,85	0,00	0,00	750,85	0,00	0,00	**750,85**	0,00	**0,00**
24626	CELECOXIBE 200MG	CAP	1.140	**762,60**	7.840	0	0	6.980	0	0	**2.000**	5.621,60	0,00	0,00	5.084,20	0,00	0,00	**5.084,20**	0,65	**1.300,00**
1502	CELESTAMINE XAROPE 120 ML	UND	0	**0,00**	2	0	0	2	0	0	**0**	126,27	0,00	0,00	126,27	0,00	0,00	**126,27**	0,00	**0,00**
34170	CELESTAMINE XPE FR 120ML	FRC	0	**0,00**	1	0	0	1	0	0	**0**	63,47	0,00	0,00	63,47	0,00	0,00	**63,47**	0,00	**0,00**
3815	CELESTRAT 2MG XPE FR 120ML	UND	0	**0,00**	6	0	0	6	0	0	**0**	218,93	0,00	0,00	218,93	0,00	0,00	**218,93**	0,00	**0,00**
18232	CENOURA 1ª QUALIDADE SEM FOLHAS, TAMANHO MÉDIO - IN NATURA.	KG	0	**0,00**	301	0	0	301	0	0	**0**	1.134,77	0,00	0,00	1.134,77	0,00	0,00	**1.134,77**	0,00	**0,00**

Produto		UND	Saldo Período Anterior		Movimento do Período															
			Acumulado		Estoque (Quantidade)							Valores (R$)								
					Entradas			Saidas				Entrada			Saídas					
			Estoque (A)	Total (B)	Aquis. (C)	Canc. (D)	DOA/ADJ/IAQ/DAC/T/CON (E)	Req/ED/T/ES (F)	RGL ESTOQ. (G)	Estorno (H)	Saldo (A+C-D+E-F-G+H)	Aquis. (I)	Canc. (J)	DOA/ADJ/IAQ/DAC/T/CON (K)	Req/ED/T/ES (L)	RGL ESTOQ. (M)	Estorno. (N)	Total (P) (L+M-N)	Vl. Médio	Total (B+I-J+D-L-M+N)
Entidade: PREFEITURA MUNICIPAL DE ITABAIANA																				
33242	CENOURA in natura de 1ª qualidade. Características Gerais: ser suficientemente desenvolvida, com o tamanho, aroma, sabo	KG	0	**0,00**	7.862	80	0	8.273	0	531	**40**	50.269,92	452,80	0,00	53.652,87	0,00	4.062,15	**49.590,72**	5,66	**226,40**
87	CENOURA, 1ª QUALIDADE, IN NATURA.	KG	0	**0,00**	120	0	0	120	0	0	**0**	774,00	0,00	0,00	774,00	0,00	0,00	**774,00**	0,00	**0,00**
21875	Centro de distribuição p/ 12 disjuntores	UND	0	**0,00**	64	0	0	64	0	0	**0**	3.091,20	0,00	0,00	3.091,20	0,00	0,00	**3.091,20**	0,00	**0,00**
21874	Centro de distribuição p/ 24 disjuntores c/ barramento	UND	0	**0,00**	57	0	0	57	0	0	**0**	15.960,00	0,00	0,00	15.960,00	0,00	0,00	**15.960,00**	0,00	**0,00**
21876	Centro de distribuição plástico para 6 disjuntores	UND	0	**0,00**	65	0	0	65	0	0	**0**	1.917,50	0,00	0,00	1.917,50	0,00	0,00	**1.917,50**	0,00	**0,00**
26	CERA LÍQUIDA INCOLOR 750 ML	UND	10	**45,00**	747	0	0	752	0	0	**5**	3.212,10	0,00	0,00	3.235,60	0,00	0,00	**3.235,60**	4,30	**21,50**
31708	Cera Líquida P/ Piso / Incolor / 750 Ml	UND	25	**120,00**	12	0	0	32	0	0	**5**	84,00	0,00	0,00	174,00	0,00	0,00	**174,00**	6,00	**30,00**
17254	CERAZETE 28 CPR	UND	0	**0,00**	2	0	0	2	0	0	**0**	109,91	0,00	0,00	109,91	0,00	0,00	**109,91**	0,00	**0,00**
14509	CERUMIN SOL OTO FR GTS 8ML	UND	0	**0,00**	4	0	0	4	0	0	**0**	67,02	0,00	0,00	67,02	0,00	0,00	**67,02**	0,00	**0,00**
22612	CESTA BÁSICA PARA A PÁSCOA.	KIT	0	**0,00**	4.375	875	0	3.500	0	0	**0**	525.000,00	105.000,00	0,00	420.000,00	0,00	0,00	**420.000,00**	0,00	**0,00**
33069	CESTAS BÁSICAS PARA DISTRIBUIÇÃO	KIT	0	**0,00**	6.250	0	0	6.250	0	0	**0**	793.687,50	0,00	0,00	793.735,50	0,00	0,00	**793.735,50**	0,00	**0,00**
22644	CESTAS BÁSICAS PARA DISTRIBUIÇÃO.	KIT	0	**0,00**	1.250	0	0	1.250	0	0	**0**	121.250,00	0,00	0,00	121.250,00	0,00	0,00	**121.250,00**	0,00	**0,00**
26341	CETAMINA 500MG/10ML (AMPOLA)	AMP	50	**62,50**	0	0	0	0	0	0	**50**	0,00	0,00	0,00	0,00	0,00	0,00	**0,00**	1,25	**62,50**
14944	CETIM 100% POLIESTER, 3M DE LARGURA	M	0	**0,00**	300	0	0	100	0	0	**200**	3.831,00	0,00	0,00	1.277,00	0,00	0,00	**1.277,00**	12,77	**2.554,00**
14945	CETIM SPANDEX 97% POLIÉSTER COM 1.40M DE LARGURA	M	0	**0,00**	250	0	0	50	0	0	**200**	4.575,00	0,00	0,00	915,00	0,00	0,00	**915,00**	18,30	**3.660,00**
7090	CETOCONAZOL 2% SHAMPOO.	FRC	0	**0,00**	2.000	0	0	941	0	0	**1.059**	9.480,00	0,00	0,00	4.460,34	0,00	0,00	**4.460,34**	4,74	**5.019,66**
25692	CETOCONAZOL 200MG	CP	4.832	**1.497,92**	122.000	0	0	79.722	0	0	**47.110**	27.940,00	0,00	0,00	18.722,62	0,00	0,00	**18.722,62**	0,2275	**10.715,30**
3830	CETOPROFENO 100 MG C/20 COMP	UND	0	**0,00**	7	0	0	7	0	0	**0**	287,57	0,00	0,00	287,57	0,00	0,00	**287,57**	0,00	**0,00**
32493	Cetoprofeno 100mg/ml	AMP	0	**0,00**	600	0	0	600	0	0	**0**	2.334,00	0,00	0,00	2.334,00	0,00	0,00	**2.334,00**	0,00	**0,00**
14226	CETOPROFENO 150MG COM 10 COMP	UND	0	**0,00**	8	0	0	8	0	0	**0**	356,33	0,00	0,00	356,33	0,00	0,00	**356,33**	0,00	**0,00**
5485	CETOPROFENO 50 MG COM 24 CAP	CX	0	**0,00**	1	0	0	1	0	0	**0**	33,46	0,00	0,00	33,46	0,00	0,00	**33,46**	0,00	**0,00**
25693	CETOPROFENO 50MG/ML (AMPOLA)	UND	0	**0,00**	1.000	0	0	1.000	0	0	**0**	1.620,00	0,00	0,00	1.620,00	0,00	0,00	**1.620,00**	0,00	**0,00**
29276	CETOPROFENO 50MG/ML, SOLUÇÃO INJETÁVEL, AMPOLA C/ 2ML	AMP	997	**1.814,54**	1.100	350	0	929	0	0	**818**	1.419,00	451,50	0,00	1.551,39	0,00	0,00	**1.551,39**	1,5045	**1.230,65**
16406	CETROLAC MD 4MG/ML SOL OFT FR 10ML	UND	0	**0,00**	5	0	0	5	0	0	**0**	498,23	0,00	0,00	498,23	0,00	0,00	**498,23**	0,00	**0,00**
18332	CETROLAC SOL OFT FR GTS 5ML	UND	0	**0,00**	7	0	0	7	0	0	**0**	438,87	0,00	0,00	438,87	0,00	0,00	**438,87**	0,00	**0,00**
26521	CHÁ (CARQUEJA, CAMOMILA, CIDREIRA, ERVA DOCE, BOLDO) 10X1G	CX	10	**28,00**	20	0	0	24	0	0	**6**	38,80	0,00	0,00	50,00	0,00	0,00	**50,00**	2,80	**16,80**
26787	CHÁ DE BOLDO CAIXA COM 10 SAQUINHOS DE 10 G	CX	24	**74,352**	12	0	0	36	0	0	**0**	37,20	0,00	0,00	111,552	0,00	0,00	**111,552**	0,00	**0,00**
26788	CHÁ DE CAMOMILA CAIXA COM 10 SAQUINHOS DE 10 G	CX	7	**21,5524**	12	0	0	19	0	0	**0**	37,20	0,00	0,00	58,7524	0,00	0,00	**58,7524**	0,00	**0,00**
26789	CHÁ DE CARQUEJA CAIXA COM 10 SAQUINHOS DE 10 G	CX	22	**68,20**	0	0	0	22	0	0	**0**	0,00	0,00	0,00	68,20	0,00	0,00	**68,20**	0,00	**0,00**
26790	CHÁ DE ERVA CIDREIRA CAIXA COM 10 SAQUINHOS DE 10 G	CX	44	**136,1245**	12	0	0	52	0	0	**4**	37,20	0,00	0,00	160,9435	0,00	0,00	**160,9435**	3,0952	**12,381**
24873	CHANTILLY 250 GR - AMÉLIA.	UND	0	**0,00**	93	0	0	93	0	0	**0**	1.351,29	0,00	0,00	1.351,29	0,00	0,00	**1.351,29**	0,00	**0,00**
34166	CHAP ISOL CENTR TRAS	UND	0	**0,00**	1	0	0	1	0	0	**0**	777,82	0,00	0,00	777,82	0,00	0,00	**777,82**	0,00	**0,00**
949	CHAPA	UND	0	**0,00**	20	0	0	20	0	0	**0**	4.237,7758	0,00	0,00	4.237,7758	0,00	0,00	**4.237,7758**	0,00	**0,00**
28863	CHAPA DE AÇO	UND	0	**0,00**	6	0	0	6	0	0	**0**	2.379,9198	0,00	0,00	2.379,9198	0,00	0,00	**2.379,9198**	0,00	**0,00**
13485	Chapa de compensado 10mm 2,20 x 1,60	UND	0	**0,00**	30	0	0	30	0	0	**0**	4.092,00	0,00	0,00	4.092,00	0,00	0,00	**4.092,00**	0,00	**0,00**
21129	CHAPA DE DESGASTE	PÇ	0	**0,00**	1	0	0	1	0	0	**0**	64,97	0,00	0,00	64,97	0,00	0,00	**64,97**	0,00	**0,00**
21128	CHAPA DE DESGASTE.	PÇ	0	**0,00**	1	0	0	1	0	0	**0**	64,97	0,00	0,00	64,97	0,00	0,00	**64,97**	0,00	**0,00**
67140	CHAPA DESG INF ELEV HARDOX 450	PÇ	0	**0,00**	12	0	0	12	0	0	**0**	35.726,16	0,00	0,00	35.726,16	0,00	0,00	**35.726,16**	0,00	**0,00**
67142	CHAPA HARDOX 450	PÇ	0	**0,00**	4	0	0	4	0	0	**0**	10.032,84	0,00	0,00	10.032,84	0,00	0,00	**10.032,84**	0,00	**0,00**
34162	CHAPA PROTETORA DIA	UND	0	**0,00**	3	0	0	3	0	0	**0**	2.939,49	0,00	0,00	2.939,49	0,00	0,00	**2.939,49**	0,00	**0,00**
67143	CHAPA TAMPA HARDOX 450	PÇ	0	**0,00**	4	0	0	4	0	0	**0**	4.382,16	0,00	0,00	4.382,16	0,00	0,00	**4.382,16**	0,00	**0,00**

Produto		UND	Saldo Período Anterior		Movimento do Período															
			Acumulado		Estoque (Quantidade)							Valores (R$)								
					Entradas			Saidas				Entrada			Saídas					
			Estoque (A)	Total (B)	Aquis. (C)	Canc. (D)	DOA/ADJ/IAQ/DAC/T/CON (E)	Req/ED/T/ES (F)	RGL ESTOQ. (G)	Estorno (H)	Saldo (A+C-D+E-F-G+H)	Aquis. (I)	Canc. (J)	DOA/ADJ/IAQ/DAC/T/CON (K)	Req/ED/T/ES (L)	RGL ESTOQ. (M)	Estorno. (N)	Total (P) (L+M-N)	Vl. Médio	Total (B+I-J+D-L-M+N)
Entidade: PREFEITURA MUNICIPAL DE ITABAIANA																				
18438	CHARQUE CARNE BOVINA SALGADA CURADA DISSECADA (DIANTEIRO), DE 1ª QUALIDADE C/BAIXO TEOR DE GORDURA EMB 500 G - FRINENSE.	PCT	0	**0,00**	634	0	0	634	0	0	**0**	11.957,24	0,00	0,00	11.957,24	0,00	0,00	**11.957,24**	0,00	**0,00**
17981	CHÁS SABORES DIVERSOS, CAIXINHAS COM 10 SACHES, QUE VARIAM DE PESO DE ACORDO COM O SABOR DO CHÁ. - MARATÁ	UND	0	**0,00**	97	0	0	97	0	0	**0**	339,50	0,00	0,00	339,50	0,00	0,00	**339,50**	0,00	**0,00**
14718	Chave contactora 3RT 1044	CX	0	**0,00**	31	0	0	31	0	0	**0**	11.346,00	0,00	0,00	11.346,00	0,00	0,00	**11.346,00**	0,00	**0,00**
14719	Chave contactora 3TF 43	UND	0	**0,00**	5	0	0	5	0	0	**0**	697,75	0,00	0,00	697,75	0,00	0,00	**697,75**	0,00	**0,00**
14720	Chave contactora 3TF 44	UND	0	**0,00**	88	0	0	88	0	0	**0**	8.976,00	0,00	0,00	8.976,00	0,00	0,00	**8.976,00**	0,00	**0,00**
2318	CHAVE CONTACTORA 3TF 46	UND	0	**0,00**	20	0	0	20	0	0	**0**	21.800,00	0,00	0,00	21.800,00	0,00	0,00	**21.800,00**	0,00	**0,00**
15395	Chave de boca p/ troca de agulha de overlock	UND	0	**0,00**	6	0	0	6	0	0	**0**	75,00	0,00	0,00	75,00	0,00	0,00	**75,00**	0,00	**0,00**
33875	CHAVE SELETORA AF4000	UND	0	**0,00**	2	0	0	2	0	0	**0**	1.115,92	0,00	0,00	1.115,92	0,00	0,00	**1.115,92**	0,00	**0,00**
67351	CHICOTE COMPR EVAPOR	PÇ	0	**0,00**	1	0	0	1	0	0	**0**	216,79	0,00	0,00	216,79	0,00	0,00	**216,79**	0,00	**0,00**
33681	CHICOTE DA INJEÇÃO	PÇ	0	**0,00**	4	0	0	4	0	0	**0**	4.157,83	0,00	0,00	4.157,83	0,00	0,00	**4.157,83**	0,00	**0,00**
17742	CHICOTE ELETRICO	UND	0	**0,00**	2	0	0	2	0	0	**0**	6.185,16	0,00	0,00	6.185,16	0,00	0,00	**6.185,16**	0,00	**0,00**
33692	CHICOTE MOTOR	PCT	0	**0,00**	2	0	0	2	0	0	**0**	3.053,23	0,00	0,00	3.053,23	0,00	0,00	**3.053,23**	0,00	**0,00**
28621	Chocolate Bombom: a base de wafer com recheio cremoso de cast de caju , embalagem de peso liq 1kg - Marca- Garoto.	PCT	0	**0,00**	135	0	0	135	0	0	**0**	6.075,00	0,00	0,00	6.075,00	0,00	0,00	**6.075,00**	0,00	**0,00**
33086	CHOCOLATE EM PÓ 50% CACAU – contendo os seguintes ingredientes: cacau em pó e outros ingredientes permitidos Acondiciona	Emb	0	**0,00**	412	0	0	412	0	0	**0**	5.969,88	0,00	0,00	5.969,88	0,00	0,00	**5.969,88**	0,00	**0,00**
28665	CHOCOLATE GRANULADO AÇUCAR CACAU EM PÓ - EMB.1 KG -MARCA MIL CORES	PCT	0	**0,00**	44	0	0	44	0	0	**0**	901,12	0,00	0,00	901,12	0,00	0,00	**901,12**	0,00	**0,00**
18190	CHUCHU DE PRIMEIRA QUALIDADE - IN NATURA	KG	0	**0,00**	37	0	0	37	0	0	**0**	140,23	0,00	0,00	140,23	0,00	0,00	**140,23**	0,00	**0,00**
33243	CHUCHU in natura de 1ª qualidade, tamanho médio. Características Gerais: ser suficientemente desenvolvido, com o tamanh	KG	0	**0,00**	2.223	10	0	2.219	0	6	**0**	11.733,59	53,30	0,00	11.712,27	0,00	31,98	**11.680,29**	0,00	**0,00**
14189	Chuteira para futebol de campo, cabedal em couro, solado de borracha para maior aderência, solado todo costurado, numera	PAR	0	**0,00**	7	0	0	7	0	0	**0**	385,00	0,00	0,00	385,00	0,00	0,00	**385,00**	0,00	**0,00**
24575	CICLOBENZAPRINA CLORIDRATO 5MG	CP	0	**0,00**	1.980	0	0	0	0	0	**1.980**	198,00	0,00	0,00	0,00	0,00	0,00	**0,00**	0,10	**198,00**
24319	CICLOPIROX OLAMINA 10MG SOL TOP FR GTS 15ML	UND	0	**0,00**	1	0	0	1	0	0	**0**	29,50	0,00	0,00	29,50	0,00	0,00	**29,50**	0,00	**0,00**
26295	CIL FREIO RODA TR D	UND	0	**0,00**	3	0	0	3	0	0	**0**	891,06	0,00	0,00	891,06	0,00	0,00	**891,06**	0,00	**0,00**
33335	CIL FREIO RODA TR D/ORIGINAL/CONTROIL	UND	0	**0,00**	1	0	0	1	0	0	**0**	113,46	0,00	0,00	113,46	0,00	0,00	**113,46**	0,00	**0,00**
26296	CIL FREIO RODA TR E	UND	0	**0,00**	3	0	0	3	0	0	**0**	891,06	0,00	0,00	891,06	0,00	0,00	**891,06**	0,00	**0,00**
33336	CIL FREIO RODA TR E/ORIGINAL/CONTROIL	UND	0	**0,00**	1	0	0	1	0	0	**0**	113,46	0,00	0,00	113,46	0,00	0,00	**113,46**	0,00	**0,00**
25104	CILINDRO DE AÇO	UND	0	**0,00**	5	0	0	5	0	0	**0**	12.938,78	0,00	0,00	12.938,78	0,00	0,00	**12.938,78**	0,00	**0,00**
18645	CILINDRO DE DIREÇAO	UND	0	**0,00**	2	0	0	2	0	0	**0**	3.920,32	0,00	0,00	3.920,32	0,00	0,00	**3.920,32**	0,00	**0,00**
2622	CILINDRO DE FREIO EIXO TRASEIRO	UND	0	**0,00**	1	0	0	1	0	0	**0**	461,44	0,00	0,00	461,44	0,00	0,00	**461,44**	0,00	**0,00**
1515	CILINDRO DE FREIO TRAS DIR	UND	0	**0,00**	1	0	0	1	0	0	**0**	532,31	0,00	0,00	532,31	0,00	0,00	**532,31**	0,00	**0,00**
1516	CILINDRO DE FREIO TRAS ESQ	UND	0	**0,00**	1	0	0	1	0	0	**0**	534,90	0,00	0,00	534,90	0,00	0,00	**534,90**	0,00	**0,00**
19834	CILINDRO EMBREAGEM	UND	0	**0,00**	3	0	0	3	0	0	**0**	3.451,79	0,00	0,00	3.451,79	0,00	0,00	**3.451,79**	0,00	**0,00**
31005	CILINDRO FREIO TRA D	UND	0	**0,00**	4	0	0	4	0	0	**0**	644,35	0,00	0,00	644,35	0,00	0,00	**644,35**	0,00	**0,00**
31006	CILINDRO FREIO TRA E	UND	0	**0,00**	6	0	0	6	0	0	**0**	967,30	0,00	0,00	967,30	0,00	0,00	**967,30**	0,00	**0,00**
31489	CILINDRO FREIO TRA. E., ORIGINAL, TRW.	UND	0	**0,00**	1	0	0	1	0	0	**0**	255,20	0,00	0,00	255,20	0,00	0,00	**255,20**	0,00	**0,00**
27002	CILINDRO FREIO TRAS D, ORIGINAL- TRW	UND	0	**0,00**	1	0	0	1	0	0	**0**	255,20	0,00	0,00	255,20	0,00	0,00	**255,20**	0,00	**0,00**
21757	CILINDRO FREIO TRAS DIR	UND	0	**0,00**	3	0	0	3	0	0	**0**	487,19	0,00	0,00	487,19	0,00	0,00	**487,19**	0,00	**0,00**
21758	CILINDRO FREIO TRAS ESQ	UND	0	**0,00**	3	0	0	3	0	0	**0**	487,19	0,00	0,00	487,19	0,00	0,00	**487,19**	0,00	**0,00**

Produto		UND	Saldo Período Anterior		Movimento do Período															
			Acumulado		Estoque (Quantidade)							Valores (R$)								
					Entradas			Saidas				Entrada			Saídas					
			Estoque (A)	Total (B)	Aquis. (C)	Canc. (D)	DOA/ADJ/IAQ/DAC/T/CON (E)	Req/ED/T/ES (F)	RGL ESTOQ. (G)	Estorno (H)	Saldo (A+C-D+E-F-G+H)	Aquis. (I)	Canc. (J)	DOA/ADJ/IAQ/DAC/T/CON (K)	Req/ED/T/ES (L)	RGL ESTOQ. (M)	Estorno. (N)	Total (P) (L+M-N)	Vl. Médio	Total (B+I-J+D-L-M+N)
Entidade: PREFEITURA MUNICIPAL DE ITABAIANA																				
15751	CILINDRO IMPULSOR DA EMBREAGEM, ORIGINAL - LUK	UND	0	**0,00**	2	0	0	2	0	0	**0**	1.842,78	0,00	0,00	1.842,78	0,00	0,00	**1.842,78**	0,00	**0,00**
67613	CILINDRO INTEIRO DO GARFO DIANTEIRO DIR-COFAP-GENUINA	UND	0	**0,00**	1	0	0	1	0	0	**0**	418,29	0,00	0,00	418,29	0,00	0,00	**418,29**	0,00	**0,00**
67614	CILINDRO INTERNO DO GARFO DIANTEIRO ESQ-COFAP-GENUINA	UND	0	**0,00**	1	0	0	1	0	0	**0**	418,29	0,00	0,00	418,29	0,00	0,00	**418,29**	0,00	**0,00**
30386	CILINDRO MESA GIRO	UND	0	**0,00**	2	0	0	2	0	0	**0**	3.415,50	0,00	0,00	3.415,50	0,00	0,00	**3.415,50**	0,00	**0,00**
19589	CILINDRO MESTRE	UND	0	**0,00**	9	0	0	9	0	0	**0**	5.345,75	0,00	0,00	5.345,75	0,00	0,00	**5.345,75**	0,00	**0,00**
25123	CILINDRO MESTRE - ORIGINAL - TRW	UND	0	**0,00**	1	0	0	1	0	0	**0**	757,04	0,00	0,00	757,04	0,00	0,00	**757,04**	0,00	**0,00**
67608	CILINDRO MESTRE TRASEIRO-HONDA-GENUINA	UND	0	**0,00**	1	0	0	1	0	0	**0**	1.110,62	0,00	0,00	1.110,62	0,00	0,00	**1.110,62**	0,00	**0,00**
16340	CILINDRO RECEPTOR DA EMBREAGEM	UND	0	**0,00**	2	0	0	2	0	0	**0**	3.533,17	0,00	0,00	3.533,17	0,00	0,00	**3.533,17**	0,00	**0,00**
29277	CILOSTAZOL 100MG.	CP	1.710	**820,80**	10.000	0	0	6.890	0	0	**4.820**	4.340,00	0,00	0,00	3.086,8738	0,00	0,00	**3.086,8738**	0,4303	**2.073,9262**
32614	Cimento Asfáltico de Petróleo - CAP 50/70	TON	0	**0,00**	229,91	0	0	192,14	0	0	**37,77**	1.211.363,6014	0,00	0,00	1.012.358,7584	0,00	0,00	**1.012.358,7584**	5.268,86	**199.004,8431**
25420	CIMENTO CIRÚRGICO KIT PÓ E LÍQUIDO ODONTOLÓGICO (PÓ: 90G, LÍQUIDO: 20ML)	KIT	0	**0,00**	50	0	0	10	0	0	**40**	1.074,50	0,00	0,00	214,90	0,00	0,00	**214,90**	21,49	**859,60**
23139	Cimento CP II-Z 32 saco de 50kg	SC	0	**0,00**	11.400	0	0	11.400	0	0	**0**	369.930,00	0,00	0,00	369.930,00	0,00	0,00	**369.930,00**	0,00	**0,00**
23137	CIMENTO CP II-Z 32- SACO DE 50KG. MARCA MIZU	SC	160	**5.347,1998**	0	0	0	0	0	0	**160**	0,00	0,00	0,00	0,00	0,00	0,00	**0,00**	33,42	**5.347,1998**
22212	CIMENTO IONÔMERO VIDRO, APLICAÇÃO FORRAMENTO, RADIOPACO, ADESÃO QUÍMICA AO ESMALTE E DENTINA	KIT	0	**0,00**	250	0	0	79	0	0	**171**	7.225,00	0,00	0,00	2.283,10	0,00	0,00	**2.283,10**	28,90	**4.941,90**
22119	CIMENTO ODONTOLÓGICO, COMPOSIÇÃO: HIDRÓXIDO DE CÁLCIO, PRÓ-ANÁLISE(PA) PÓ, TIPO FORRADOR, FRASCO C/ 10G	UND	48	**235,20**	0	0	0	0	0	0	**48**	0,00	0,00	0,00	0,00	0,00	0,00	**0,00**	4,90	**235,20**
22120	CIMENTO ODONTOLÓGICO, COMPOSIÇÃO: HIDRÓXIDO DE CÁLCIO, RADIOPACO, PASTA BASE 13G, PASTA CATALISADORA 11G	CX	20	**456,20**	140	0	0	0	0	0	**160**	2.126,60	0,00	0,00	0,00	0,00	0,00	**0,00**	16,1425	**2.582,80**
25355	CIMENTO ODONTOLÓGICO, COMPOSIÇÃO: HIDRÓXIDO DE CÁLCIO, RADIOPACO, PASTA BASE 13G, PASTA CATALISADORA 11G.	CX	20	**474,20**	0	0	0	10	0	0	**10**	0,00	0,00	0,00	237,10	0,00	0,00	**237,10**	23,71	**237,10**
27227	CIMENTO PROVISÓRIO COLTOSOL OBTURADOR POTE MÍNIMO 20G. APRESENTAR REGISTRO NA ANVISA. VALIDADE MÍNIMA DE 1	CX	85	**637,50**	120	0	0	0	0	0	**205**	900,00	0,00	0,00	0,00	0,00	0,00	**0,00**	7,50	**1.537,50**
23787	Cimento restaurador provisório á base de óxido de zinco e eugenol kit pó e líquido	KIT	30	**540,00**	0	0	0	0	0	0	**30**	0,00	0,00	0,00	0,00	0,00	0,00	**0,00**	18,00	**540,00**
26014	CINTA DE SUSPENSÃO COM CATRACA 35MM X 2MT	UND	0	**0,00**	4	2	0	2	0	2	**0**	278,00	139,00	0,00	278,00	0,00	139,00	**139,00**	0,00	**0,00**
26028	CINTA ERGONÔMICA	UND	0	**0,00**	17	0	0	17	0	0	**0**	790,33	0,00	0,00	790,33	0,00	0,00	**790,33**	0,00	**0,00**
3856	CIPIDE 100 MG CX 30 COMP	CX	0	**0,00**	3	0	0	3	0	0	**0**	169,71	0,00	0,00	169,71	0,00	0,00	**169,71**	0,00	**0,00**
14863	CIPROFAR 500MG CX C/ 14 COMP REV	UND	0	**0,00**	10	1	0	9	0	1	**0**	530,27	55,32	0,00	530,27	0,00	55,32	**474,95**	0,00	**0,00**
3858	CIPROFIBRATO 100 MG 30 CPR	CX	0	**0,00**	1	0	0	1	0	0	**0**	52,77	0,00	0,00	52,77	0,00	0,00	**52,77**	0,00	**0,00**
20580	CIPROFLOXACINO CLORIDRATO, DOSAGEM: 500 MG	CP	40.800	**7.752,00**	65.000	0	0	88.400	0	0	**17.400**	12.350,00	0,00	0,00	16.796,00	0,00	0,00	**16.796,00**	0,19	**3.306,00**
22048	CITALOPRAM 20MG	CP	2.000	**240,00**	38.000	6.000	0	14.600	0	0	**19.400**	4.420,00	660,00	0,00	1.740,4444	0,00	0,00	**1.740,4444**	0,1165	**2.259,5556**
32939	CITOBE 30COMP MOMENTA 30COMP	UND	0	**0,00**	24	0	0	24	0	0	**0**	1.857,04	0,00	0,00	1.857,04	0,00	0,00	**1.857,04**	0,00	**0,00**
29431	CITOBE 5000MCG+100+100MG 30CPR	UND	0	**0,00**	5	0	0	5	0	0	**0**	384,75	0,00	0,00	384,75	0,00	0,00	**384,75**	0,00	**0,00**
16766	CITONEURIN 5000 60 CPS	UND	0	**0,00**	3	0	0	3	0	0	**0**	535,61	0,00	0,00	535,61	0,00	0,00	**535,61**	0,00	**0,00**
32310	CITONEURIN 5000 C 30 CP REV	UND	0	**0,00**	9	0	0	9	0	0	**0**	790,86	0,00	0,00	790,86	0,00	0,00	**790,86**	0,00	**0,00**
67795	CITONEURIN 5000 C 90 COMP	UND	0	**0,00**	3	0	0	3	0	0	**0**	732,48	0,00	0,00	732,48	0,00	0,00	**732,48**	0,00	**0,00**
22193	CITTA 20MG 30 CPR	UND	0	**0,00**	2	0	0	2	0	0	**0**	166,55	0,00	0,00	166,55	0,00	0,00	**166,55**	0,00	**0,00**
25991	CJ ANEL PISTÃO	UND	0	**0,00**	1	0	0	1	0	0	**0**	78,68	0,00	0,00	78,68	0,00	0,00	**78,68**	0,00	**0,00**
31227	CJ CILINDRO MESTRE DO FREI	UND	0	**0,00**	5	0	0	5	0	0	**0**	20.967,96	0,00	0,00	20.967,96	0,00	0,00	**20.967,96**	0,00	**0,00**
30560	CJ COMPRESSOR GAS DE PISTAO	UND	0	**0,00**	1	0	0	1	0	0	**0**	4.379,34	0,00	0,00	4.379,34	0,00	0,00	**4.379,34**	0,00	**0,00**
33895	CJ DISCO FREIO DT	UND	0	**0,00**	1	0	0	1	0	0	**0**	155,95	0,00	0,00	155,95	0,00	0,00	**155,95**	0,00	**0,00**

Produto		UND	Saldo Período Anterior		Movimento do Período															
			Acumulado		Estoque (Quantidade)							Valores (R$)								
					Entradas			Saidas				Entrada			Saídas					
			Estoque (A)	Total (B)	Aquis. (C)	Canc. (D)	DOA/ADJ/IAQ/DAC/T/CON (E)	Req/ED/T/ES (F)	RGL ESTOQ. (G)	Estorno (H)	Saldo (A+C-D+E-F-G+H)	Aquis. (I)	Canc. (J)	DOA/ADJ/IAQ/DAC/T/CON (K)	Req/ED/T/ES (L)	RGL ESTOQ. (M)	Estorno. (N)	Total (P) (L+M-N)	Vl. Médio	Total (B+I-J+D-L-M+N)
Entidade: PREFEITURA MUNICIPAL DE ITABAIANA																				
17279	CJ ESTRIBO	UND	0	**0,00**	8	0	0	8	0	0	**0**	462,4704	0,00	0,00	462,4704	0,00	0,00	**462,4704**	0,00	**0,00**
34179	CJ FIX DISCO FREIO DT	PÇ	0	**0,00**	2	0	0	2	0	0	**0**	311,90	0,00	0,00	311,90	0,00	0,00	**311,90**	0,00	**0,00**
31161	CJ GUIA CIRCULO MESA	UND	0	**0,00**	2	0	0	2	0	0	**0**	5.421,66	0,00	0,00	5.421,66	0,00	0,00	**5.421,66**	0,00	**0,00**
23393	CJ LONA FREIO T E	UND	0	**0,00**	2	0	0	2	0	0	**0**	404,26	0,00	0,00	404,26	0,00	0,00	**404,26**	0,00	**0,00**
18648	CJ MANGUEIRA DE BORRACHA B	UND	0	**0,00**	1	0	0	1	0	0	**0**	764,21	0,00	0,00	764,21	0,00	0,00	**764,21**	0,00	**0,00**
22661	CJ PASTILHA DE FREIO	UND	0	**0,00**	5	0	0	5	0	0	**0**	1.318,92	0,00	0,00	1.318,92	0,00	0,00	**1.318,92**	0,00	**0,00**
25818	CJ PASTILHA FREIO	UND	0	**0,00**	7	0	0	7	0	0	**0**	2.220,63	0,00	0,00	2.220,63	0,00	0,00	**2.220,63**	0,00	**0,00**
22752	CJ PASTILHA FREIO DT	UND	0	**0,00**	15	0	0	14	0	0	**1**	6.792,67	0,00	0,00	6.586,32	0,00	0,00	**6.586,32**	206,35	**206,35**
28481	CJ PASTILHA FREIO DT - ORIGINAL - TRW	UND	0	**0,00**	3	0	0	3	0	0	**0**	735,33	0,00	0,00	735,33	0,00	0,00	**735,33**	0,00	**0,00**
26156	CJ PASTILHA FREIO T	UND	0	**0,00**	2	0	0	1	0	0	**1**	652,13	0,00	0,00	294,98	0,00	0,00	**294,98**	357,15	**357,15**
26297	CJ ROLAM RODA DIA D	UND	0	**0,00**	1	0	0	1	0	0	**0**	180,60	0,00	0,00	180,60	0,00	0,00	**180,60**	0,00	**0,00**
26298	CJ ROLAM RODA DIA E	UND	0	**0,00**	1	0	0	1	0	0	**0**	180,60	0,00	0,00	180,60	0,00	0,00	**180,60**	0,00	**0,00**
17164	CJ SAPATA DE FREIO TRAS, ORIGINAL - FRASLE	CJ	0	**0,00**	3	0	0	3	0	0	**0**	541,30	0,00	0,00	541,30	0,00	0,00	**541,30**	0,00	**0,00**
21759	CJ SAPATA FREIO TRAS	UND	0	**0,00**	9	0	0	9	0	0	**0**	2.268,93	0,00	0,00	2.268,93	0,00	0,00	**2.268,93**	0,00	**0,00**
34159	CJ SAPATAS FREIO TD	UND	0	**0,00**	2	0	0	2	0	0	**0**	1.596,60	0,00	0,00	1.596,60	0,00	0,00	**1.596,60**	0,00	**0,00**
34160	CJ SAPATAS FREIO TE	UND	0	**0,00**	2	0	0	2	0	0	**0**	1.596,60	0,00	0,00	1.596,60	0,00	0,00	**1.596,60**	0,00	**0,00**
67366	CJ VELA DE IGNIÇAO	UND	0	**0,00**	4	0	0	4	0	0	**0**	98,00	0,00	0,00	98,00	0,00	0,00	**98,00**	0,00	**0,00**
67915	CJ-FIX OSCIL DIA DI-TRW-GENUINA	UND	0	**0,00**	1	0	0	1	0	0	**0**	192,65	0,00	0,00	192,65	0,00	0,00	**192,65**	0,00	**0,00**
67916	CJ-FIX OSCIL DIA ESQ -TRW -GENUINA	UND	0	**0,00**	1	0	0	1	0	0	**0**	192,65	0,00	0,00	192,65	0,00	0,00	**192,65**	0,00	**0,00**
13793	CJ. ALAVANCA ELETRICA DE DIR	UND	0	**0,00**	1	0	0	1	0	0	**0**	1.065,72	0,00	0,00	1.065,72	0,00	0,00	**1.065,72**	0,00	**0,00**
17803	CJ. BOMBA INJETORA ACO P/MOT	UND	0	**0,00**	1	0	0	1	0	0	**0**	24.621,58	0,00	0,00	24.621,58	0,00	0,00	**24.621,58**	0,00	**0,00**
252	CJ. COROA E PINHAO DE ACO P/	UND	0	**0,00**	1	0	0	1	0	0	**0**	4.379,34	0,00	0,00	4.379,34	0,00	0,00	**4.379,34**	0,00	**0,00**
21678	CJ. RADIADOR DE AGUA	UND	0	**0,00**	1	0	0	1	0	0	**0**	14.382,36	0,00	0,00	14.382,36	0,00	0,00	**14.382,36**	0,00	**0,00**
25028	CJ. VALVULA HIDRAULICA PRIOR	UND	0	**0,00**	2	0	0	2	0	0	**0**	15.318,00	0,00	0,00	15.318,00	0,00	0,00	**15.318,00**	0,00	**0,00**
34103	CL NARATRIPTANA 2,5MG 10 CPR	UND	0	**0,00**	1	0	0	1	0	0	**0**	37,63	0,00	0,00	37,63	0,00	0,00	**37,63**	0,00	**0,00**
29243	Clarificante 1l Protege a cristalinidade da água Dosagem: 1,5ml/1m3	UND	0	**0,00**	60	0	0	60	0	0	**0**	1.200,00	0,00	0,00	1.200,00	0,00	0,00	**1.200,00**	0,00	**0,00**
20496	CLARITIN 10MG CX 12 COMP	UND	0	**0,00**	4	0	0	4	0	0	**0**	80,08	0,00	0,00	80,08	0,00	0,00	**80,08**	0,00	**0,00**
28292	CLARITROMICINA (APRESENTAÇÃO: LIBERAÇÃO LENTA; DOSAGEM: 500 MG)	CP	1.628	**3.093,20**	600	300	0	1.628	0	0	**300**	1.092,00	546,00	0,00	3.093,20	0,00	0,00	**3.093,20**	1,82	**546,00**
6601	CLARITROMICINA 500 MG CX COM 14 COMP	UND	0	**0,00**	14	0	0	14	0	0	**0**	3.179,46	0,00	0,00	3.179,46	0,00	0,00	**3.179,46**	0,00	**0,00**
18732	CLAVULIN BD 400MG SUS FR 70ML	FRC	0	**0,00**	3	0	0	3	0	0	**0**	325,20	0,00	0,00	325,20	0,00	0,00	**325,20**	0,00	**0,00**
20320	CLAVULIN BD 875MG C/ 20 COMP	UND	0	**0,00**	3	0	0	3	0	0	**0**	474,22	0,00	0,00	474,22	0,00	0,00	**474,22**	0,00	**0,00**
14829	CLAVULIN BD 875MG CX C/ 14 COMP	UND	0	**0,00**	24	0	0	24	0	0	**0**	2.785,19	0,00	0,00	2.785,19	0,00	0,00	**2.785,19**	0,00	**0,00**
34149	CLAZI XR LIB PROL 30MG C 30 COMP	UND	0	**0,00**	1	0	0	1	0	0	**0**	31,75	0,00	0,00	31,75	0,00	0,00	**31,75**	0,00	**0,00**
32932	CLENIL 0,4MG/ML SUS NAS 2STR X 5F LAC 2ML	UND	0	**0,00**	6	0	0	6	0	0	**0**	500,55	0,00	0,00	500,55	0,00	0,00	**500,55**	0,00	**0,00**
29500	CLENIL COMPOSITIUM A CX 10FLAC X 2ML	UND	0	**0,00**	2	0	0	2	0	0	**0**	181,70	0,00	0,00	181,70	0,00	0,00	**181,70**	0,00	**0,00**
19971	CLENIL HFA 200MCG SPRAY 200 DOS	UND	0	**0,00**	3	0	0	3	0	0	**0**	213,29	0,00	0,00	213,29	0,00	0,00	**213,29**	0,00	**0,00**
3869	CLENIL HFA 50 MCG SPRAY 200 DOS	UND	0	**0,00**	8	0	0	8	0	0	**0**	360,42	0,00	0,00	360,42	0,00	0,00	**360,42**	0,00	**0,00**
20167	CLEXANE SAFETY LOCK 40MG SOL INJ 10SER PREENCH X0,4	UND	0	**0,00**	6	0	0	6	0	0	**0**	1.651,31	0,00	0,00	1.651,31	0,00	0,00	**1.651,31**	0,00	**0,00**
15830	CLEXANE SAFETY LOCK 40MG SOL INJ 2SER PREENCH X0,4	UND	0	**0,00**	6	0	0	6	0	0	**0**	1.691,64	0,00	0,00	1.691,64	0,00	0,00	**1.691,64**	0,00	**0,00**
19421	CLEXANE SAFETY LOCK 60MG SOL INJ 2SER X0,6ML+SIST SEG	UND	0	**0,00**	10	0	0	10	0	0	**0**	2.721,67	0,00	0,00	2.721,67	0,00	0,00	**2.721,67**	0,00	**0,00**
24800	CLINDAMIN-C 300MG CX 16 CAP GEL	UND	0	**0,00**	10	0	0	10	0	0	**0**	1.026,01	0,00	0,00	1.026,01	0,00	0,00	**1.026,01**	0,00	**0,00**
25227	CLIPE NASAL DESCARTÁVEL, 5G, COMPATÍVEL C ESPIRÔMETRO, POLIPROPILENO.	UND	0	**0,00**	600	0	0	0	0	0	**600**	2.850,00	0,00	0,00	0,00	0,00	0,00	**0,00**	4,75	**2.850,00**
2527	CLIPS GALVANIZADO Nº 2/0 CX 100 UND	CX	0	**0,00**	2.042	40	0	1.982	0	40	**20**	3.328,46	65,20	0,00	3.295,86	0,00	65,20	**3.230,66**	1,63	**32,60**

Produto		UND	Saldo Período Anterior		Movimento do Período															
			Acumulado		Estoque (Quantidade)							Valores (R$)								
					Entradas			Saidas				Entrada			Saídas					
			Estoque (A)	Total (B)	Aquis. (C)	Canc. (D)	DOA/ADJ/IAQ/DAC/T/CON (E)	Req/ED/T/ES (F)	RGL ESTOQ. (G)	Estorno (H)	Saldo (A+C-D+E-F-G+H)	Aquis. (I)	Canc. (J)	DOA/ADJ/IAQ/DAC/T/CON (K)	Req/ED/T/ES (L)	RGL ESTOQ. (M)	Estorno. (N)	Total (P) (L+M-N)	Vl. Médio	Total (B+I-J+D-L-M+N)
Entidade: PREFEITURA MUNICIPAL DE ITABAIANA																				
2529	CLIPS GALVANIZADO Nº 3/0 CX 50 UND	CX	18	**44,3487**	1.988	25	0	1.954	0	25	**27**	3.220,56	40,50	0,00	3.209,3553	0,00	40,50	**3.168,8553**	2,0575	**55,5534**
2531	CLIPS GALVANIZADO Nº 4/0 CX 50 UND	CX	5	**5,8835**	2.038	30	0	1.883	0	30	**130**	3.321,94	48,90	0,00	3.118,19	0,00	48,90	**3.069,29**	1,6126	**209,6335**
2536	CLIPS GALVANIZADO Nº 6/0 CX 50 UND	CX	161	**379,644**	1.759	0	0	1.891	0	0	**29**	2.955,12	0,00	0,00	3.273,2779	0,00	0,00	**3.273,2779**	2,1202	**61,4861**
2868	CLIPS GALVANIZADO Nº 8/0 CX 25 UND	CX	5	**5,80**	0	0	0	1	0	0	**4**	0,00	0,00	0,00	1,16	0,00	0,00	**1,16**	1,16	**4,64**
24822	clips galvanizado nº8/0 500g	CX	0	**0,00**	1.463	20	0	1.358	0	20	**85**	16.093,00	220,00	0,00	15.158,00	0,00	220,00	**14.938,00**	11,00	**935,00**
33452	CLIPS GALVANIZADO, 6/0 CX 50 UND, MARCA:BACCHI	CX	0	**0,00**	103	0	0	103	0	0	**0**	173,04	0,00	0,00	173,04	0,00	0,00	**173,04**	0,00	**0,00**
21905	CLIPS GALVANIZADOS Nº 8/0, CAIXA COM 25 UNIDADES, MARCA: BACCHI.	CX	2	**2,00**	0	0	0	2	0	0	**0**	0,00	0,00	0,00	2,00	0,00	0,00	**2,00**	0,00	**0,00**
33994	CLO 25MG 30CPR	UND	0	**0,00**	3	0	0	3	0	0	**0**	161,34	0,00	0,00	161,34	0,00	0,00	**161,34**	0,00	**0,00**
12982	CLOB-X 0,05MG/G LOÇÃO DERM FR 59ML	UND	0	**0,00**	1	0	0	1	0	0	**0**	95,33	0,00	0,00	95,33	0,00	0,00	**95,33**	0,00	**0,00**
66802	CLOB-X 0,5MCG CREME BG 30G	UND	0	**0,00**	1	0	0	1	0	0	**0**	46,88	0,00	0,00	46,88	0,00	0,00	**46,88**	0,00	**0,00**
21583	CLOB-X 0,5MGG SHAMPOO FR 125ML	UND	0	**0,00**	4	0	0	4	0	0	**0**	720,49	0,00	0,00	720,49	0,00	0,00	**720,49**	0,00	**0,00**
21655	CLOMID 50MG CX 10 COMP	UND	0	**0,00**	1	0	0	1	0	0	**0**	72,63	0,00	0,00	72,63	0,00	0,00	**72,63**	0,00	**0,00**
22013	CLOMIPRAMINA 10MG	CP	0	**0,00**	6.000	0	0	2.300	0	0	**3.700**	3.780,00	0,00	0,00	1.449,00	0,00	0,00	**1.449,00**	0,63	**2.331,00**
24576	CLOMIPRAMINA 25MG	CP	0	**0,00**	66.000	0	0	26.630	0	0	**39.370**	56.560,00	0,00	0,00	25.564,80	0,00	0,00	**25.564,80**	0,7873	**30.995,20**
20660	CLOMIPRAMINA, DOSAGEM:25 MG (COMPRIMIDO)	CP	3.150	**2.205,00**	0	0	0	1.960	0	0	**1.190**	0,00	0,00	0,00	1.372,00	0,00	0,00	**1.372,00**	0,70	**833,00**
1530	CLONAZEPAM 0,5 MG, COMPRIMIDO	UND	0	**0,00**	5.760	0	0	5.760	0	0	**0**	345,60	0,00	0,00	345,60	0,00	0,00	**345,60**	0,00	**0,00**
22003	CLONAZEPAM 0,5MG	CP	600	**36,00**	13.840	5.000	0	3.840	0	0	**5.600**	830,40	300,00	0,00	230,40	0,00	0,00	**230,40**	0,06	**336,00**
6064	CLONAZEPAM 2,5 MG/ML SOL. ORAL FR. COM 20 ML	FRC	10.912	**24.525,60**	18.000	0	0	17.926	0	0	**10.986**	34.290,00	0,00	0,00	35.306,12	0,00	0,00	**35.306,12**	2,1399	**23.509,48**
25652	CLONAZEPAM 2MG	CP	521.370	**35.734,20**	759.840	0	0	621.160	0	0	**660.050**	34.392,00	0,00	0,00	35.843,00	0,00	0,00	**35.843,00**	0,0519	**34.283,20**
20545	CLONAZEPAM, DOSAGEM:2,5 MG/ML, APRESENTAÇÃO: SOLUÇÃO ORAL GOTAS (FRASCO 20,00 ML)	FRC	0	**0,00**	0	0	400	0	0	0	**400**	0,00	0,00	1.160,00	0,00	0,00	0,00	**0,00**	2,90	**1.160,00**
3881	CLOPIN 75 MG CX 30 COMP REV	CX	0	**0,00**	21	0	0	21	0	0	**0**	1.552,76	0,00	0,00	1.552,76	0,00	0,00	**1.552,76**	0,00	**0,00**
67231	CLOPIN 75MG 100MG 30CPR	UND	0	**0,00**	1	0	0	1	0	0	**0**	79,52	0,00	0,00	79,52	0,00	0,00	**79,52**	0,00	**0,00**
12969	CLOPIXOL 200MG FR 1ML	UND	0	**0,00**	8	0	0	8	0	0	**0**	854,00	0,00	0,00	854,00	0,00	0,00	**854,00**	0,00	**0,00**
27222	CLORETO DE POTÁSSIO 19,1% 10ML	UND	800	**506,00**	1.200	600	0	100	0	0	**1.300**	528,00	264,00	0,00	106,00	0,00	0,00	**106,00**	0,5108	**664,00**
29261	CLORETO DE SÓDIO 0,9% , SOLUÇÃO INJETÁVEL, SISTEMA FECHADO, 1 BOLSA/FRASCO ISENTO DE PVC, FRASCO C/ 250ML	FRC	0	**0,00**	1.500	0	0	0	0	0	**1.500**	5.235,00	0,00	0,00	0,00	0,00	0,00	**0,00**	3,49	**5.235,00**
1534	CLORETO DE SÓDIO 0,9% SF 500 ML	UND	0	**0,00**	19.500	0	0	14.176	0	0	**5.324**	93.780,00	0,00	0,00	67.592,8542	0,00	0,00	**67.592,8542**	4,9187	**26.187,1458**
29278	CLORETO DE SÓDIO 0,9%, INJETÁVEL, AMPOLA C/ 10ML	AMP	0	**0,00**	4.000	0	0	0	0	0	**4.000**	1.120,00	0,00	0,00	0,00	0,00	0,00	**0,00**	0,28	**1.120,00**
31678	CLORETO DE SÓDIO 0,9%, SOLUÇÃO INJETÁVEL, FRASCO 100 ML	FRC	0	**0,00**	12.000	0	0	9.000	0	0	**3.000**	39.510,00	0,00	0,00	29.681,34	0,00	0,00	**29.681,34**	3,2762	**9.828,66**
22062	CLORETO DE SÓDIO 0,9, SOLUÇÃO NASAL, FRASCO C/ 30ML	FRC	2.000	**1.460,00**	1.500	0	0	2.700	0	0	**800**	1.470,00	0,00	0,00	2.146,00	0,00	0,00	**2.146,00**	0,98	**784,00**
32333	Cloreto De Sódio Princípio Ativo: 0,9%_ Solução Injetável, Aplicação: Sistema Fechado - Frasco 1000ml	FRC	390	**3.658,20**	0	0	0	390	0	0	**0**	0,00	0,00	0,00	3.658,20	0,00	0,00	**3.658,20**	0,00	**0,00**
20646	CLORETO DE SÓDIO, PRINCÍPIO ATIVO:0,9% SOLUÇÃO INJETÁVEL, APLICAÇÃO:SISTEMA FECHADO (FRASCO 250,00 ML)	UND	0	**0,00**	17.500	0	0	16.000	0	0	**1.500**	59.500,00	0,00	0,00	54.400,00	0,00	0,00	**54.400,00**	3,40	**5.100,00**
30063	Clorexidina digliconato, aspecto físico: líquido, concentração: em solução aquosa à 20% 1 litro	UND	780	**7.261,80**	1.760	0	0	1.520	0	0	**1.020**	33.440,00	0,00	0,00	27.135,80	0,00	0,00	**27.135,80**	13,30	**13.566,00**
23085	CLOREXIDINA DIGLUCONATO, DOSAGEM: 2%, APLICAÇÃO: DEGERMANTE (FRASCO 1000,00ML)	FRC	750	**11.100,00**	1.740	0	0	0	0	0	**2.490**	26.100,00	0,00	0,00	0,00	0,00	0,00	**0,00**	14,9398	**37.200,00**
33762	Clorexidina solução alcoólica a 0,5% de gliconato de clorexidina para assepsia, 1 litro	LT	0	**0,00**	511	111	0	290	0	0	**110**	6.382,39	1.386,39	0,00	3.622,10	0,00	0,00	**3.622,10**	12,49	**1.373,90**
23086	CLORIDRATO DE AMIODARONA 50MG/ML	AMP	0	**0,00**	250	0	0	67	0	0	**183**	462,50	0,00	0,00	123,95	0,00	0,00	**123,95**	1,85	**338,55**
6937	CLORIDRATO DE CICLOBENZAPRINA 10MG CX COM 15 COMP	UND	0	**0,00**	11	0	0	11	0	0	**0**	207,22	0,00	0,00	207,22	0,00	0,00	**207,22**	0,00	**0,00**

De 01/01/2025 à 31/12/2025

Produto		UND	Saldo Período Anterior		Movimento do Período															
			Acumulado		Estoque (Quantidade)							Valores (R$)								
					Entradas			Saidas				Entrada			Saídas					
			Estoque (A)	Total (B)	Aquis. (C)	Canc. (D)	DOA/ADJ/IAQ/DAC/T/CON (E)	Req/ED/T/ES (F)	RGL ESTOQ. (G)	Estorno (H)	Saldo (A+C-D+E-F-G+H)	Aquis. (I)	Canc. (J)	DOA/ADJ/IAQ/DAC/T/CON (K)	Req/ED/T/ES (L)	RGL ESTOQ. (M)	Estorno. (N)	Total (P) (L+M-N)	Vl. Médio	Total (B+I-J+D-L-M+N)
Entidade: PREFEITURA MUNICIPAL DE ITABAIANA																				
14850	CLORIDRATO DE CLINDAMICINA 300MG CX 16 CAP	UND	0	**0,00**	3	0	0	3	0	0	**0**	324,18	0,00	0,00	324,18	0,00	0,00	**324,18**	0,00	**0,00**
21053	CLORIDRATO DE DOXICICLINA 100MG COM REV CT BL AL PLAS INC X 15	UND	0	**0,00**	2	0	0	2	0	0	**0**	89,36	0,00	0,00	89,36	0,00	0,00	**89,36**	0,00	**0,00**
67493	CLORIDRATO DE DULOXETINA 30MG CX 30 CAP LIB RETARD	UND	0	**0,00**	10	0	0	10	0	0	**0**	838,16	0,00	0,00	838,16	0,00	0,00	**838,16**	0,00	**0,00**
29531	CLORIDRATO DE DULOXETINA 60MG 3BL X 10 CAP	UND	0	**0,00**	4	0	0	4	0	0	**0**	525,16	0,00	0,00	525,16	0,00	0,00	**525,16**	0,00	**0,00**
26332	CLORIDRATO DE HIDRALAZINA, SOLUÇÃO INJETÁVEL, 20MG/ML, AMPOLA C/ 1ML	AMP	0	**0,00**	200	0	0	0	0	0	**200**	1.156,00	0,00	0,00	0,00	0,00	0,00	**0,00**	5,78	**1.156,00**
23089	CLORIDRATO DE HIDRALAZINA, SOLUÇÃO INJETÁVEL, 20MG/ML, AMPOLA COM 1ML	AMP	400	**2.276,00**	0	0	0	400	0	0	**0**	0,00	0,00	0,00	2.276,00	0,00	0,00	**2.276,00**	0,00	**0,00**
32494	Cloridrato de lidocaína monoidratado + hemitartarato de epinefrina (com vasoconstritor), solução injetável Frasco-Ampola	AMP	0	**0,00**	1.250	0	0	1.000	0	0	**250**	6.825,00	0,00	0,00	5.800,00	0,00	0,00	**5.800,00**	4,10	**1.025,00**
33763	Cloridrato de mepivacaína 3% (30mg/ml), solução injetável estéril, tubete de vidro com 1,8ml cada, anestesia local	TU	0	**0,00**	9.375	0	0	9.375	0	0	**0**	23.437,50	0,00	0,00	23.437,50	0,00	0,00	**23.437,50**	0,00	**0,00**
33282	Cloridrato de midazolam 5mg/ml, injetável, ampola com 3ml	AMP	0	**0,00**	500	0	0	250	0	0	**250**	940,00	0,00	0,00	470,00	0,00	0,00	**470,00**	1,88	**470,00**
67900	CLORIDRATO DE MOXIFLOXACINO 400MG CX 7 COMP REV	UND	0	**0,00**	6	0	0	6	0	0	**0**	1.134,00	0,00	0,00	1.134,00	0,00	0,00	**1.134,00**	0,00	**0,00**
67581	CLORIDRATO DE NORTRIPTILINA 25MG CX 30 CAP	UND	0	**0,00**	1	0	0	1	0	0	**0**	35,96	0,00	0,00	35,96	0,00	0,00	**35,96**	0,00	**0,00**
67494	CLORIDRATO DE NORTRIPTILINA 75MG CX 30 CAP	UND	0	**0,00**	3	0	0	3	0	0	**0**	211,30	0,00	0,00	211,30	0,00	0,00	**211,30**	0,00	**0,00**
15598	CLORIDRATO DE SERTRALINA 100MG C/ 30 COMP	UND	0	**0,00**	3	0	0	3	0	0	**0**	544,41	0,00	0,00	544,41	0,00	0,00	**544,41**	0,00	**0,00**
17098	CLORIDRATO DE SERTRALINA 25MG C/ 30 COMP	UND	0	**0,00**	4	0	0	4	0	0	**0**	268,49	0,00	0,00	268,49	0,00	0,00	**268,49**	0,00	**0,00**
17590	CLORIDRATO DE SERTRALINA 50MG C/ 30 COMP	UND	0	**0,00**	15	0	0	15	0	0	**0**	1.314,61	0,00	0,00	1.314,61	0,00	0,00	**1.314,61**	0,00	**0,00**
33997	CLORIDRATO DE SOTALOL 160MG FR 30 COMP	UND	0	**0,00**	2	0	0	2	0	0	**0**	188,14	0,00	0,00	188,14	0,00	0,00	**188,14**	0,00	**0,00**
15921	CLORIDRATO DE TANSULOSINA 0,4MG C/ 30 CAP	UND	0	**0,00**	6	0	0	6	0	0	**0**	775,30	0,00	0,00	775,30	0,00	0,00	**775,30**	0,00	**0,00**
25697	CLORIDRATO DE TANSULOSINA 0,4MG+ DUTASTERIDA 0,5MG	CP	0	**0,00**	1.800	0	0	0	0	0	**1.800**	5.310,00	0,00	0,00	0,00	0,00	0,00	**0,00**	2,95	**5.310,00**
31753	CLORIDRATO DE TERBINAFINA 250MG	UND	0	**0,00**	2	0	0	2	0	0	**0**	246,35	0,00	0,00	246,35	0,00	0,00	**246,35**	0,00	**0,00**
23771	CLORIDRATO DE TRAMADOL 50MG C/ 10CAPS	CX	0	**0,00**	24	0	0	24	0	0	**0**	942,65	0,00	0,00	942,65	0,00	0,00	**942,65**	0,00	**0,00**
31679	CLORIDRATO DE VENLAFAXINA 150mg	CP	4.200	**4.578,00**	6.010	3.000	0	5.714	0	0	**1.496**	6.534,11	1.710,00	0,00	8.549,39	0,00	0,00	**8.549,39**	0,57	**852,72**
31297	CLORIDRATO DE VENLAFAXINA 150MG 2BL X 15 CAP CELLERA FARMA	UND	0	**0,00**	54	0	0	54	0	0	**0**	16.614,20	0,00	0,00	16.614,20	0,00	0,00	**16.614,20**	0,00	**0,00**
5794	CLORIDRATO DE VENLAFAXINA 150MG CX 30 CAP GEL	UND	0	**0,00**	4	0	0	4	0	0	**0**	1.245,28	0,00	0,00	1.245,28	0,00	0,00	**1.245,28**	0,00	**0,00**
21051	CLORIDRATO DE VENLAFAXINA 37,5MG C/ 30 COMP	UND	0	**0,00**	3	0	0	3	0	0	**0**	146,25	0,00	0,00	146,25	0,00	0,00	**146,25**	0,00	**0,00**
31298	CLORIDRATO DE VENLAFAXINA 75MG C/30 COMP EUROFARMA	UND	0	**0,00**	38	0	0	38	0	0	**0**	3.517,30	0,00	0,00	3.517,30	0,00	0,00	**3.517,30**	0,00	**0,00**
5792	CLORIDRATO DE VENLAFAXINA 75MG CX 30 CAP GEL	UND	0	**0,00**	8	0	0	8	0	0	**0**	724,53	0,00	0,00	724,53	0,00	0,00	**724,53**	0,00	**0,00**
6606	CLORIDRATO DE VENLAFAXINA 75MG CX COM 30 CAP GEL DURA	UND	0	**0,00**	6	0	0	6	0	0	**0**	555,98	0,00	0,00	555,98	0,00	0,00	**555,98**	0,00	**0,00**
19073	CLORIDRATO DE VENLAXINA 150MG C/ 30 CAP GEL DURA	UND	0	**0,00**	4	2	0	2	0	2	**0**	1.242,41	619,41	0,00	1.242,41	0,00	619,41	**623,00**	0,00	**0,00**
29238	Cloro tradicional balde 10kg Ideal para piscinas com grande fluxo de pessoas. Especificações Composição: hipoclorito de	UND	0	**0,00**	60	0	0	60	0	0	**0**	10.800,00	0,00	0,00	10.800,00	0,00	0,00	**10.800,00**	0,00	**0,00**
3894	CLORPROMAZINA 25MG	CP	16.890	**4.084,70**	69.370	0	0	86.260	0	0	**0**	17.342,50	0,00	0,00	21.427,20	0,00	0,00	**21.427,20**	0,00	**0,00**
22014	CLORPROMAZINA 40MG/ML, SOLUÇÃO ORAL, FRASCO C/ 20ML	FRC	600	**4.194,00**	2.400	0	0	1.800	0	0	**1.200**	16.776,00	0,00	0,00	12.582,00	0,00	0,00	**12.582,00**	6,99	**8.388,00**

Produto		UND	Saldo Período Anterior		Movimento do Período															
			Acumulado		Estoque (Quantidade)							Valores (R$)								
					Entradas			Saidas				Entrada			Saídas					
			Estoque (A)	Total (B)	Aquis. (C)	Canc. (D)	DOA/ADJ/IAQ/DAC/T/CON (E)	Req/ED/T/ES (F)	RGL ESTOQ. (G)	Estorno (H)	Saldo (A+C-D+E-F-G+H)	Aquis. (I)	Canc. (J)	DOA/ADJ/IAQ/DAC/T/CON (K)	Req/ED/T/ES (L)	RGL ESTOQ. (M)	Estorno. (N)	Total (P) (L+M-N)	Vl. Médio	Total (B+I-J+D-L-M+N)
Entidade: PREFEITURA MUNICIPAL DE ITABAIANA																				
29279	CLORPROMAZINA 40MG/ML, SOLUÇÃO ORAL, FRASCO COM 20ML	FRC	1.625	**11.375,00**	0	0	0	1.625	0	0	**0**	0,00	0,00	0,00	11.375,00	0,00	0,00	**11.375,00**	0,00	**0,00**
25698	CLORPROMAZINA 40MG/ML, SOLUÇÃO ORAL-GOTAS	CP	331	**2.482,50**	0	0	0	0	0	0	**331**	0,00	0,00	0,00	0,00	0,00	0,00	**0,00**	7,50	**2.482,50**
20668	CLORPROMAZINA, 100MG	CP	54.000	**12.420,00**	60.000	0	0	84.000	0	0	**30.000**	17.400,00	0,00	0,00	21.120,00	0,00	0,00	**21.120,00**	0,29	**8.700,00**
17562	CLORTALIDONA 25MG C/ 60 COMP	UND	0	**0,00**	1	0	0	1	0	0	**0**	35,41	0,00	0,00	35,41	0,00	0,00	**35,41**	0,00	**0,00**
32122	Coador De Café Industrial Extra Grande Em Flanela, Com Cabo Isolado, Com 15 Cm De Diâmetro E 22 Cm De Profundidade..	DZ	0	**0,00**	10	0	0	10	0	0	**0**	1.355,90	0,00	0,00	1.355,90	0,00	0,00	**1.355,90**	0,00	**0,00**
33660	COB.INF. RADIADOR	UND	0	**0,00**	1	0	0	1	0	0	**0**	109,04	0,00	0,00	109,04	0,00	0,00	**109,04**	0,00	**0,00**
19817	COBAVITAL 1MG+4MG C/ 30 COMP	UND	0	**0,00**	5	0	0	5	0	0	**0**	179,87	0,00	0,00	179,87	0,00	0,00	**179,87**	0,00	**0,00**
23498	COBERTURA DA DISTRIBUIÇÃO SUPERIOR	UND	0	**0,00**	1	0	0	1	0	0	**0**	64,29	0,00	0,00	64,29	0,00	0,00	**64,29**	0,00	**0,00**
32198	COCO FRESCO RALADO (IN NATURA) - IN NATURA - TIA ITA	UND	0	**0,00**	659	0	0	659	0	0	**0**	1.785,89	0,00	0,00	1.785,89	0,00	0,00	**1.785,89**	0,00	**0,00**
33244	COCO SECO in natura de 1ª qualidade, com cascas sãs, sem rupturas, isenta de insetos e umidade, com peso médio de 500 g	UND	0	**0,00**	1.399	0	0	1.399	0	0	**0**	5.596,00	0,00	0,00	5.596,00	0,00	0,00	**5.596,00**	0,00	**0,00**
17983	COCO SECO RALADO, FINO EMBALADO EM SACO PLÁSTICO (100G) - IMPERIAL	UND	0	**0,00**	226	0	0	226	0	0	**0**	718,68	0,00	0,00	718,68	0,00	0,00	**718,68**	0,00	**0,00**
17364	CODEIN 30MG C/ 30 COMP	UND	0	**0,00**	6	0	0	6	0	0	**0**	353,88	0,00	0,00	353,88	0,00	0,00	**353,88**	0,00	**0,00**
18191	COENTRO FOLHA FRESCA, DE PRIMEIRA QUALIDADE - IN NATURA.	MOL	0	**0,00**	228	0	0	228	0	0	**0**	658,92	0,00	0,00	658,92	0,00	0,00	**658,92**	0,00	**0,00**
2673	COENTRO IN NATURA DE 1ª QUALIDADE	MOL	0	**0,00**	10	0	0	10	0	0	**0**	28,90	0,00	0,00	28,90	0,00	0,00	**28,90**	0,00	**0,00**
33245	COENTRO in natura de 1ª qualidade. Características Gerais: tamanho, aroma, cor e sabor próprios da espécie. Folhas ver	MÇ	0	**0,00**	8.544	292	0	8.277	0	25	**0**	14.268,48	487,64	0,00	13.822,59	0,00	41,75	**13.780,84**	0,00	**0,00**
32395	COFFEE BREAK, CONFORME CARDÁPIO 1 DO TERMO DE REFERÊNCIA	UND	0	**0,00**	80	0	0	80	0	0	**0**	1.329,60	0,00	0,00	1.329,60	0,00	0,00	**1.329,60**	0,00	**0,00**
32396	COFFEE BREAK, CONFORME CARDÁPIO 2 DO TERMO DE REFERÊNCIA	UND	0	**0,00**	330	0	0	330	0	0	**0**	6.596,70	0,00	0,00	6.596,70	0,00	0,00	**6.596,70**	0,00	**0,00**
32397	COFFEE BREAK, CONFORME CARDÁPIO 3 DO TERMO DE REFERÊNCIA	UND	0	**0,00**	2.400	0	0	2.400	0	0	**0**	47.976,00	0,00	0,00	47.976,00	0,00	0,00	**47.976,00**	0,00	**0,00**
29392	COGLIVE 16MG C/ 30 COMP	UND	0	**0,00**	4	0	0	4	0	0	**0**	745,18	0,00	0,00	745,18	0,00	0,00	**745,18**	0,00	**0,00**
67359	COGLIVE 24MG CX 30 CAP	UND	0	**0,00**	3	0	0	3	0	0	**0**	708,54	0,00	0,00	708,54	0,00	0,00	**708,54**	0,00	**0,00**
24020	COIFA AMORTECEDOR D	UND	0	**0,00**	1	0	0	1	0	0	**0**	172,77	0,00	0,00	172,77	0,00	0,00	**172,77**	0,00	**0,00**
24021	COIFA AMORTECEDOR E	UND	0	**0,00**	1	0	0	1	0	0	**0**	172,77	0,00	0,00	172,77	0,00	0,00	**172,77**	0,00	**0,00**
29356	COIFA D BARRA EST T	UND	0	**0,00**	1	0	0	1	0	0	**0**	37,38	0,00	0,00	37,38	0,00	0,00	**37,38**	0,00	**0,00**
24100	COIFA DA CAIXA DE DIREÇÃO	UND	0	**0,00**	5	1	0	4	0	1	**0**	2.689,37	666,67	0,00	2.689,37	0,00	666,67	**2.022,70**	0,00	**0,00**
29357	COIFA E BARRA EST T	UND	0	**0,00**	1	0	0	1	0	0	**0**	37,38	0,00	0,00	37,38	0,00	0,00	**37,38**	0,00	**0,00**
67917	COIFA E ESTAB DIA -AXIOS -GENUINA	KIT	0	**0,00**	1	0	0	1	0	0	**0**	84,29	0,00	0,00	84,29	0,00	0,00	**84,29**	0,00	**0,00**
67887	COIFA EXTERNA DIR -AXIOS -GENUINA	UND	0	**0,00**	1	0	0	1	0	0	**0**	309,27	0,00	0,00	309,27	0,00	0,00	**309,27**	0,00	**0,00**
11429	COIFA EXTERNA DIREITA	UND	0	**0,00**	1	0	0	1	0	0	**0**	298,43	0,00	0,00	298,43	0,00	0,00	**298,43**	0,00	**0,00**
67888	COIFA EXTERNA ESQ - AXIOS -GENUINA	UND	0	**0,00**	1	0	0	1	0	0	**0**	309,27	0,00	0,00	309,27	0,00	0,00	**309,27**	0,00	**0,00**
32069	COIFA EXTERNA ESQ.	UND	0	**0,00**	1	0	0	1	0	0	**0**	298,43	0,00	0,00	298,43	0,00	0,00	**298,43**	0,00	**0,00**
6100	Cola branca de uso escolar, embalagem 1 kg, não tóxica, lavável.	UND	0	**0,00**	163	0	0	153	0	0	**10**	1.304,00	0,00	0,00	1.224,00	0,00	0,00	**1.224,00**	8,00	**80,00**
33454	COLA BRANCA DE USO ESCOLAR,EMB. 1KG, NÃO TÓXICA, LAVÁVEL - PIRATININGA	UND	0	**0,00**	11	0	0	11	0	0	**0**	88,00	0,00	0,00	88,00	0,00	0,00	**88,00**	0,00	**0,00**
17454	COLA BRANCA PARA PAPEL 90 G.	UND	4	**8,225**	1.510	0	0	1.508	0	0	**6**	1.817,40	0,00	0,00	1.814,895	0,00	0,00	**1.814,895**	1,7883	**10,73**
33458	COLA BRANCA PARA PAPEL 90G, PIRATININGA.	UND	0	**0,00**	183	0	0	183	0	0	**0**	219,60	0,00	0,00	219,60	0,00	0,00	**219,60**	0,00	**0,00**
13657	Cola cano de PVC 175gr	UND	0	**0,00**	113	0	0	113	0	0	**0**	791,00	0,00	0,00	791,00	0,00	0,00	**791,00**	0,00	**0,00**
6101	Cola com gliter 23 g	UND	0	**0,00**	461	0	0	391	0	0	**70**	995,76	0,00	0,00	844,56	0,00	0,00	**844,56**	2,16	**151,20**

	Produto	UND	Saldo Período Anterior		Movimento do Período															
			Acumulado		Estoque (Quantidade)							Valores (R$)								
					Entradas			Saidas				Entrada			Saídas					
			Estoque (A)	Total (B)	Aquis. (C)	Canc. (D)	DOA/ADJ/IAQ/DAC/T/CON (E)	Req/ED/T/ES (F)	RGL ESTOQ. (G)	Estorno (H)	Saldo (A+C-D+E-F-G+H)	Aquis. (I)	Canc. (J)	DOA/ADJ/IAQ/DAC/T/CON (K)	Req/ED/T/ES (L)	RGL ESTOQ. (M)	Estorno. (N)	Total (P) (L+M-N)	Vl. Médio	Total (B+I-J+D-L-M+N)
Entidade: PREFEITURA MUNICIPAL DE ITABAIANA																				
31128	COLA DE FIXAÇÃO PARA TACHÕES E CATALIZADOR PARA FIXAÇÃO DE DISPOSITIVOS DE SINALIZAÇÃO VIÁRIA	KG	70	**1.190,70**	0	0	0	0	0	0	**70**	0,00	0,00	0,00	0,00	0,00	0,00	**0,00**	17,01	**1.190,70**
15396	Cola de silicone fria	CX	0	**0,00**	9	0	0	9	0	0	**0**	657,00	0,00	0,00	657,00	0,00	0,00	**657,00**	0,00	**0,00**
23270	Cola instantânea de artesanato	UND	0	**0,00**	30	0	0	30	0	0	**0**	337,20	0,00	0,00	337,20	0,00	0,00	**337,20**	0,00	**0,00**
6103	Cola líquida colorida, nas cores primárias, para uso em artesanato, atóxica, embalagem contendo no mínimo caixa com 06	CX	0	**0,00**	89	0	0	79	0	0	**10**	461,91	0,00	0,00	410,01	0,00	0,00	**410,01**	5,19	**51,90**
29921	COLA PARA BISCUIT EMBALAGEM 1KG	UND	0	**0,00**	4	0	0	4	0	0	**0**	148,76	0,00	0,00	148,76	0,00	0,00	**148,76**	0,00	**0,00**
28311	Cola para tubo de água 60mm	UND	25	**270,00**	0	0	0	25	0	0	**0**	0,00	0,00	0,00	270,00	0,00	0,00	**270,00**	0,00	**0,00**
6104	Cola pva para isopor 90g	UND	20	**116,40**	654	0	0	491	0	0	**183**	2.517,90	0,00	0,00	1.929,75	0,00	0,00	**1.929,75**	3,85	**704,55**
15469	Cola universal	UND	0	**0,00**	25	0	0	25	0	0	**0**	300,00	0,00	0,00	300,00	0,00	0,00	**300,00**	0,00	**0,00**
20662	COLAGENASE, APRESENTAÇÃO:ASSOCIADA COM CLORANFENICOL, CONCENTRAÇÃO:0,6UI + 1%, USO:POMADA (BISNAGA 30,00 G)	BIS	540	**7.157,70**	1.700	250	0	959	0	0	**1.031**	19.734,00	2.880,00	0,00	11.364,01	0,00	0,00	**11.364,01**	12,2674	**12.647,69**
26674	COLAGENASE, ASSOCIADA C/ CLORANFENICOL, CONCENTRAÇÃO: 0,6UI+1%, POMADA (BISNAGA 30G)	BIS	0	**0,00**	3.124	0	0	3.071	0	0	**53**	32.802,00	0,00	0,00	32.245,50	0,00	0,00	**32.245,50**	10,50	**556,50**
15398	Colchete de gancho nº 02,03 c/ 12und	DZ	0	**0,00**	30	0	0	30	0	0	**0**	222,00	0,00	0,00	222,00	0,00	0,00	**222,00**	0,00	**0,00**
14190	Colchonete ginástica forrado em napa sintética med. Aprox. 40X90X0,30CM	UND	0	**0,00**	218	0	0	218	0	0	**0**	6.104,00	0,00	0,00	6.104,00	0,00	0,00	**6.104,00**	0,00	**0,00**
34056	COLCHONETE PARA REPOUSO C03 PROINFANCIA.	UND	0	**0,00**	65	0	0	65	0	0	**0**	9.425,00	0,00	0,00	9.425,00	0,00	0,00	**9.425,00**	0,00	**0,00**
28575	COLECALCIFEROL 200UI FRASCO C/ 20ML	UND	0	**0,00**	1.000	0	0	0	0	0	**1.000**	3.000,00	0,00	0,00	0,00	0,00	0,00	**0,00**	3,00	**3.000,00**
24733	COLECALCIFEROL, CONCENTRAÇÃO: 50.000 ui	CP	0	**0,00**	2.000	0	0	1.400	0	0	**600**	3.240,00	0,00	0,00	2.196,00	0,00	0,00	**2.196,00**	1,74	**1.044,00**
24607	COLECALCIFEROL, CONCENTRAÇÃO: 7.000ui	CP	0	**0,00**	4.000	0	0	0	0	0	**4.000**	1.760,00	0,00	0,00	0,00	0,00	0,00	**0,00**	0,44	**1.760,00**
67348	COLET ESCAPE CATALIZ	PÇ	0	**0,00**	1	0	0	1	0	0	**0**	5.665,12	0,00	0,00	5.665,12	0,00	0,00	**5.665,12**	0,00	**0,00**
14191	Colete para jogos esportivos (com pintura: sublimação total, frente e costas) em malha cacharréu.	UND	0	**0,00**	430	0	0	430	0	0	**0**	3.999,00	0,00	0,00	3.999,00	0,00	0,00	**3.999,00**	0,00	**0,00**
24762	COLETE REFLETIVO	UND	0	**0,00**	65	30	0	30	0	30	**5**	1.363,70	629,40	0,00	1.258,80	0,00	629,40	**629,40**	20,98	**104,90**
21778	COLETOR DE ADMISSÃO	UND	0	**0,00**	2	0	0	2	0	0	**0**	1.753,75	0,00	0,00	1.753,75	0,00	0,00	**1.753,75**	0,00	**0,00**
22657	COLETOR DE ESCAPE	UND	0	**0,00**	5	0	0	5	0	0	**0**	21.786,97	0,00	0,00	21.786,97	0,00	0,00	**21.786,97**	0,00	**0,00**
27925	COLETOR DE ESCAPE.	UND	0	**0,00**	1	0	0	1	0	0	**0**	3.538,31	0,00	0,00	3.538,31	0,00	0,00	**3.538,31**	0,00	**0,00**
3919	COLETOR DE LÂMINA	UND	1.500	**450,00**	0	0	0	0	0	0	**1.500**	0,00	0,00	0,00	0,00	0,00	0,00	**0,00**	0,30	**450,00**
16348	COLETOR DE LÂMINA P CITOLOGIA C TAMPA ROSQUEÁVEL, CAPACIDADE MINIMA DE 3 LÂMINAS - CRAL PLAST	UND	385	**115,50**	0	0	0	385	0	0	**0**	0,00	0,00	0,00	115,50	0,00	0,00	**115,50**	0,00	**0,00**
20758	Coletor de urina, plástico, sistema aberto, cerca de 2000 ml, graduação de 100 em 100 ml, não estéril, descartável.	UND	600	**300,00**	0	0	0	0	0	0	**600**	0,00	0,00	0,00	0,00	0,00	0,00	**0,00**	0,50	**300,00**
29439	Coletor De Urina, Pvc, Sistema Fechado, 2000 Ml, Graduação De 100/ 100 Ml, Válvula Antirreflexo,Estéril, Descartável	UND	0	**0,00**	3.000	0	0	3.000	0	0	**0**	6.840,00	0,00	0,00	6.840,00	0,00	0,00	**6.840,00**	0,00	**0,00**
23776	Coletor material perfurocortante, capacidade total: 13L, material: papelão, acessórios: alças rígidas e tampa	UND	0	**0,00**	1.000	0	0	200	0	0	**800**	3.900,00	0,00	0,00	780,00	0,00	0,00	**780,00**	3,90	**3.120,00**
23829	Coletor material perfurocortante, capacidade total: 20L, material: papelão, acessórios: alças rígidas e tampa	UND	0	**0,00**	1.800	0	0	0	0	0	**1.800**	6.372,00	0,00	0,00	0,00	0,00	0,00	**0,00**	3,54	**6.372,00**
27242	COLETOR MATERIAL PERFUROCORTANTE, MATERIAL: PAPELÃO, CAPACIDADE TOTAL: 13L, ACESSÓRIOS: ALÇAS RÍGIDAS E	UND	500	**2.920,00**	0	0	0	0	0	0	**500**	0,00	0,00	0,00	0,00	0,00	0,00	**0,00**	5,84	**2.920,00**
27160	COLETOR MATERIAL PERFUROCORTANTE, MATERIAL: PAPELÃO, CAPACIDADE TOTAL: 7L, ACESSÓRIOS: ALÇAS RÍGIDAS E TAMPA,	UND	600	**2.454,00**	0	0	0	0	0	0	**600**	0,00	0,00	0,00	0,00	0,00	0,00	**0,00**	4,09	**2.454,00**

Produto		UND	Saldo Período Anterior		Movimento do Período															
			Acumulado		Estoque (Quantidade)							Valores (R$)								
					Entradas			Saidas				Entrada			Saídas					
			Estoque (A)	Total (B)	Aquis. (C)	Canc. (D)	DOA/ADJ/IAQ/DAC/T/CON (E)	Req/ED/T/ES (F)	RGL ESTOQ. (G)	Estorno (H)	Saldo (A+C-D+E-F-G+H)	Aquis. (I)	Canc. (J)	DOA/ADJ/IAQ/DAC/T/CON (K)	Req/ED/T/ES (L)	RGL ESTOQ. (M)	Estorno. (N)	Total (P) (L+M-N)	Vl. Médio	Total (B+I-J+D-L-M+N)
Entidade: PREFEITURA MUNICIPAL DE ITABAIANA																				
31331	COLETOR MATERIAL PERFUROCORTANTE, PAPELÃO, 13L, ALÇAS RÍGIDAS E TAMPA, DESCARTÁVEL	UND	2.500	**12.300,00**	0	0	0	2.500	0	0	**0**	0,00	0,00	0,00	12.300,00	0,00	0,00	**12.300,00**	0,00	**0,00**
31330	COLETOR MATERIAL PERFUROCORTANTE, PAPELÃO, 20L, ALÇAS RÍGIDAS E TAMPA, DESCARTÁVEL	UND	1.050	**5.995,50**	1.300	0	0	1.000	0	0	**1.350**	7.423,00	0,00	0,00	5.710,00	0,00	0,00	**5.710,00**	5,71	**7.708,50**
22121	COLGADURA PARA RADIOGRAFIA ODONTOLÓGICA	UND	30	**145,80**	80	0	0	0	0	0	**110**	344,80	0,00	0,00	0,00	0,00	0,00	**0,00**	4,46	**490,60**
15366	COLGADURA PARA RADIOGRAFIA ODONTOLÓGICA - MAC	UND	10	**24,00**	0	0	0	10	0	0	**0**	0,00	0,00	0,00	24,00	0,00	0,00	**24,00**	0,00	**0,00**
25269	COLGADURA PARA RADIOGRAFIA ODONTOLÓGICA.	UND	40	**179,20**	0	0	0	0	0	0	**40**	0,00	0,00	0,00	0,00	0,00	0,00	**0,00**	4,48	**179,20**
12	COLHER COM LÂMINA DE AÇO INOX DE 4. CABO DE POLIPROPILENO MEDINDO 10 CM DE COMPRIMENTO	UND	0	**0,00**	318	0	0	318	0	0	**0**	1.357,86	0,00	0,00	1.357,86	0,00	0,00	**1.357,86**	0,00	**0,00**
13039	COLHER DE PEDREIRO 10	UND	0	**0,00**	55	0	0	55	0	0	**0**	1.100,00	0,00	0,00	1.100,00	0,00	0,00	**1.100,00**	0,00	**0,00**
13038	COLHER DE PEDREIRO 8	UND	0	**0,00**	50	0	0	50	0	0	**0**	400,00	0,00	0,00	400,00	0,00	0,00	**400,00**	0,00	**0,00**
24544	COLHER DE SOPA, MATERIAL AÇO INOX, TAMANHO 18 CM	UND	0	**0,00**	130	0	0	130	0	0	**0**	598,00	0,00	0,00	598,00	0,00	0,00	**598,00**	0,00	**0,00**
24784	COLHER DE SOPA, MATERIAL AÇO INOX, TAMANHO 18 CM. MARCA: SIMONAGIO.	UND	12	**31,56**	0	0	0	0	0	0	**12**	0,00	0,00	0,00	0,00	0,00	0,00	**0,00**	2,63	**31,56**
18397	Colher escumadeira grande - cabo inteiro industrial	UND	0	**0,00**	5	0	0	5	0	0	**0**	120,00	0,00	0,00	120,00	0,00	0,00	**120,00**	0,00	**0,00**
24545	COLHER MATERIAL AÇO INOXIDÁVEL, TAMANHO 10 CM	UND	0	**0,00**	76	0	0	76	0	0	**0**	205,20	0,00	0,00	205,20	0,00	0,00	**205,20**	0,00	**0,00**
33187	COLORÍFICO EM PÓ FINO - homogêneo, elaborado a partir de urucum, fubá de milho e óleos vegetais; sem adição de sal; com	PCT	0	**0,00**	4.580	530	0	4.497	0	537	**90**	3.435,00	397,50	0,00	3.372,75	0,00	402,75	**2.970,00**	0,75	**67,50**
22515	COLORÍFICO EM PÓ FINO, EMBALAGEM DE 100 G - MARATÁ.	PCT	0	**0,00**	722	0	0	722	0	0	**0**	454,86	0,00	0,00	454,86	0,00	0,00	**454,86**	0,00	**0,00**
27916	COLORÍFICO EM PÓ FINO. EMBALAGEM 96G.MARCA: MARATÁ	PCT	70	**46,20**	0	0	0	70	0	0	**0**	0,00	0,00	0,00	46,20	0,00	0,00	**46,20**	0,00	**0,00**
88	COLORÍFICO, ACONDICIONADO EM EMBALAGEM ORIGINAL COM NO MÍNIMO 100G.	UND	0	**0,00**	80	0	0	80	0	0	**0**	100,80	0,00	0,00	100,80	0,00	0,00	**100,80**	0,00	**0,00**
16286	COLPIST MT CREME VAG 10 APLIC	UND	0	**0,00**	4	0	0	4	0	0	**0**	174,92	0,00	0,00	174,92	0,00	0,00	**174,92**	0,00	**0,00**
15831	COLPISTATIN CREME VAG 40GR	UND	0	**0,00**	2	0	0	2	0	0	**0**	102,22	0,00	0,00	102,22	0,00	0,00	**102,22**	0,00	**0,00**
18051	COLTRAX 2MGML SOL INJ CX 3AMP X 2ML	UND	0	**0,00**	1	0	0	1	0	0	**0**	17,71	0,00	0,00	17,71	0,00	0,00	**17,71**	0,00	**0,00**
24014	COLUNA DE DIREÇÃO	UND	0	**0,00**	2	0	0	2	0	0	**0**	2.878,77	0,00	0,00	2.878,77	0,00	0,00	**2.878,77**	0,00	**0,00**
16878	COLUNA DE DIREÇÃO INFERIOR	UND	0	**0,00**	1	0	0	1	0	0	**0**	1.006,13	0,00	0,00	1.006,13	0,00	0,00	**1.006,13**	0,00	**0,00**
31502	COLUNA DE DIREÇÃO ORIG TRW	UND	0	**0,00**	1	0	0	1	0	0	**0**	330,07	0,00	0,00	330,07	0,00	0,00	**330,07**	0,00	**0,00**
29010	COLUNA DE DIREÇÃO, ORIGINAL, HONDA.	UND	0	**0,00**	1	0	0	1	0	0	**0**	504,16	0,00	0,00	504,16	0,00	0,00	**504,16**	0,00	**0,00**
22876	COLUNA DIREÇÃO	UND	0	**0,00**	2	0	0	2	0	0	**0**	5.579,53	0,00	0,00	5.579,53	0,00	0,00	**5.579,53**	0,00	**0,00**
29435	COLUTÓRIO 400ML	UND	41	**693,72**	200	0	0	14	0	0	**227**	6.130,00	0,00	0,00	429,10	0,00	0,00	**429,10**	28,1701	**6.394,62**
25270	COLUTÓRIO 500ML	UND	120	**2.150,40**	0	0	0	0	0	0	**120**	0,00	0,00	0,00	0,00	0,00	0,00	**0,00**	17,92	**2.150,40**
21958	COMANDO DA SATA	UND	0	**0,00**	2	0	0	2	0	0	**0**	1.774,68	0,00	0,00	1.774,68	0,00	0,00	**1.774,68**	0,00	**0,00**
22874	COMANDO DE VALVULA	UND	0	**0,00**	5	0	0	5	0	0	**0**	1.669,08	0,00	0,00	1.669,08	0,00	0,00	**1.669,08**	0,00	**0,00**
33896	COMANDO PEDAL	PÇ	0	**0,00**	1	0	0	1	0	0	**0**	50,10	0,00	0,00	50,10	0,00	0,00	**50,10**	0,00	**0,00**
17544	COMBIRON FOLICO CX 45 COMP REV	CX	0	**0,00**	40	0	0	40	0	0	**0**	1.690,39	0,00	0,00	1.690,39	0,00	0,00	**1.690,39**	0,00	**0,00**
34171	COMBIRON SUS OR FR 30MLCGT	UND	0	**0,00**	4	0	0	4	0	0	**0**	105,23	0,00	0,00	105,23	0,00	0,00	**105,23**	0,00	**0,00**
34198	COMBIWAVE 25+125MCG SPR 120DOSES	UND	0	**0,00**	1	0	0	1	0	0	**0**	114,19	0,00	0,00	114,19	0,00	0,00	**114,19**	0,00	**0,00**
15059	COMBODART 0 50,4MG CX C/ 90 CAP	UND	1	**366,25**	6	0	0	7	0	0	**0**	1.937,53	0,00	0,00	2.303,78	0,00	0,00	**2.303,78**	0,00	**0,00**
6355	COMBODART 0,50, 4MG, CX 30 CAP GEL	CX	0	**0,00**	29	0	0	29	0	0	**0**	4.119,49	0,00	0,00	4.119,49	0,00	0,00	**4.119,49**	0,00	**0,00**
15834	COMBODART 0,50,4 MG CX C/ 30 CAP GEL	CX	0	**0,00**	16	0	0	16	0	0	**0**	2.273,03	0,00	0,00	2.273,03	0,00	0,00	**2.273,03**	0,00	**0,00**
31046	COMBUST-INDIC. BOMBA	UND	0	**0,00**	2	0	0	2	0	0	**0**	3.174,39	0,00	0,00	3.174,39	0,00	0,00	**3.174,39**	0,00	**0,00**

Produto		UND	Saldo Período Anterior		Movimento do Período															
			Acumulado		Estoque (Quantidade)							Valores (R$)								
					Entradas			Saidas				Entrada			Saídas					
			Estoque (A)	Total (B)	Aquis. (C)	Canc. (D)	DOA/ADJ/IAQ/DAC/T/CON (E)	Req/ED/T/ES (F)	RGL ESTOQ. (G)	Estorno (H)	Saldo (A+C-D+E-F-G+H)	Aquis. (I)	Canc. (J)	DOA/ADJ/IAQ/DAC/T/CON (K)	Req/ED/T/ES (L)	RGL ESTOQ. (M)	Estorno. (N)	Total (P) (L+M-N)	Vl. Médio	Total (B+I-J+D-L-M+N)
Entidade: PREFEITURA MUNICIPAL DE ITABAIANA																				
67172	COMBUST-INDIC/BOMBA	UND	0	**0,00**	1	0	0	1	0	0	**0**	595,61	0,00	0,00	595,61	0,00	0,00	**595,61**	0,00	**0,00**
23215	Cominho em pó com 100g	PCT	0	**0,00**	80	0	0	80	0	0	**0**	235,20	0,00	0,00	235,20	0,00	0,00	**235,20**	0,00	**0,00**
3927	COMPLEXO B SOLUÇÃO FRASCO COM 100 ML	UND	0	**0,00**	3.000	0	0	0	0	0	**3.000**	8.250,00	0,00	0,00	0,00	0,00	0,00	**0,00**	2,75	**8.250,00**
31333	COMPRESSA GAZE, 100% ALGODÃO, 11 FIOS, 8 CAMADAS, 7,50CMX7,50CM, ESTÉRIL, PCT COM 10	PCT	0	**0,00**	210.000	0	0	70.000	0	0	**140.000**	79.800,00	0,00	0,00	26.600,00	0,00	0,00	**26.600,00**	0,38	**53.200,00**
25405	COMPRESSA GAZE, 100% ALGODÃO, TIPO QUEIJO, COR BRANCA, 8 CAMADAS, 13 FIOS/CM2, ROLO COM 91M	UND	0	**0,00**	6.000	0	0	4.000	0	0	**2.000**	90.900,00	0,00	0,00	60.600,00	0,00	0,00	**60.600,00**	15,15	**30.300,00**
31341	COMPRESSA GAZE, 13 FIOS, 8 CAMADAS, 7,50 X 7,50CM, 5 DOBRAS, PACOTE COM 500 UNIDADES	PCT	0	**0,00**	3.000	0	0	3.000	0	0	**0**	27.000,00	0,00	0,00	27.000,00	0,00	0,00	**27.000,00**	0,00	**0,00**
31336	COMPRESSA GAZE, 9 FIOS, 8 CAMADAS, 7,50CM X 7,50CM, 5 DOBRAS, PACOTE COM 500 UNIDADES	PCT	100	**570,00**	2.975	0	0	3.075	0	0	**0**	20.914,25	0,00	0,00	21.484,25	0,00	0,00	**21.484,25**	0,00	**0,00**
30087	Compressa gaze, material: tecido 100% algodão, tipo: 13 fios, cm2, modelo: cor branca, camadas: 8 camadas, largura: 7,50	UND	0	**0,00**	165.845	5.845	0	81.655	0	0	**78.345**	65.188,35	2.513,35	0,00	30.990,3975	0,00	0,00	**30.990,3975**	0,4044	**31.684,6025**
31332	COMPRESSA GAZE, TECIDO 100% ALGODÃO, 11 FIOS, COR BRANCA, 8 CAMADAS, 7,50CMX7,50CM, 5 DOBRAS, ESTÉRIL	PCT	5.000	**1.050,00**	0	0	0	5.000	0	0	**0**	0,00	0,00	0,00	1.050,00	0,00	0,00	**1.050,00**	0,00	**0,00**
64168	COMPRESSOR	UND	0	**0,00**	1	0	0	1	0	0	**0**	625,92	0,00	0,00	625,92	0,00	0,00	**625,92**	0,00	**0,00**
21597	COMPRESSOR AR CONDICIONADO	UND	0	**0,00**	4	0	0	4	0	0	**0**	4.715,73	0,00	0,00	4.715,73	0,00	0,00	**4.715,73**	0,00	**0,00**
28556	COMPRESSOR DO AR COND	UND	0	**0,00**	1	0	0	1	0	0	**0**	3.327,35	0,00	0,00	3.327,35	0,00	0,00	**3.327,35**	0,00	**0,00**
15772	COMPRESSOR DO AR CONDICIONADO - MAHILE	UND	0	**0,00**	1	0	0	1	0	0	**0**	1.643,68	0,00	0,00	1.643,68	0,00	0,00	**1.643,68**	0,00	**0,00**
67586	COMPRESSOR-DEELPHI-GENUÍNA	UND	0	**0,00**	1	0	0	1	0	0	**0**	2.672,39	0,00	0,00	2.672,39	0,00	0,00	**2.672,39**	0,00	**0,00**
26306	COMPRESSOR.	UND	0	**0,00**	3	0	0	3	0	0	**0**	4.632,89	0,00	0,00	4.632,89	0,00	0,00	**4.632,89**	0,00	**0,00**
25590	Comprimido Antibiótico Doxiciclina: Comprimido antibiótico de uso oral contendo como princípio ativo o Hiclato de Doxici	CX	0	**0,00**	50	0	0	50	0	0	**0**	2.075,50	0,00	0,00	2.075,50	0,00	0,00	**2.075,50**	0,00	**0,00**
3930	CONCARDIO 10 MG CX C/30 COMP REV	CX	0	**0,00**	6	0	0	6	0	0	**0**	774,71	0,00	0,00	774,71	0,00	0,00	**774,71**	0,00	**0,00**
67551	CONCARDIO 10MG CX 30 COMP REV	UND	0	**0,00**	1	0	0	1	0	0	**0**	129,65	0,00	0,00	129,65	0,00	0,00	**129,65**	0,00	**0,00**
16281	CONCARDIO 2,5MG CX C/ 30 COMP REV	CX	0	**0,00**	8	0	0	8	0	0	**0**	499,89	0,00	0,00	499,89	0,00	0,00	**499,89**	0,00	**0,00**
3935	CONCARDIO 5,0 MG CX C/30 COMP REV	CX	0	**0,00**	1	0	0	1	0	0	**0**	76,24	0,00	0,00	76,24	0,00	0,00	**76,24**	0,00	**0,00**
16708	CONCERTA 18MG C/ 30 COMP	UND	0	**0,00**	11	0	0	11	0	0	**0**	3.109,89	0,00	0,00	3.109,89	0,00	0,00	**3.109,89**	0,00	**0,00**
21493	CONCERTA 36MG C/ 30 COMP	UND	0	**0,00**	2	0	0	2	0	0	**0**	761,02	0,00	0,00	761,02	0,00	0,00	**761,02**	0,00	**0,00**
25861	CONCERTA 54MG C/ 30 COMP LIB PL	UND	0	**0,00**	4	0	0	4	0	0	**0**	1.517,15	0,00	0,00	1.517,15	0,00	0,00	**1.517,15**	0,00	**0,00**
33382	CONCHA INDUSTRIAL N°13,CABO METAL MARCA MONIZ	UND	0	**0,00**	4	1	0	3	0	1	**0**	68,00	17,00	0,00	68,00	0,00	17,00	**51,00**	0,00	**0,00**
18400	Concha industrial nº 13 , cabo de metal	UND	0	**0,00**	12	0	0	12	0	0	**0**	204,00	0,00	0,00	204,00	0,00	0,00	**204,00**	0,00	**0,00**
18398	Concha tamanho grande; Em aco inox; dimensoes 11x50 cm de Altura x 2 mm de espessura; Capacidade 250 ml	UND	0	**0,00**	15	0	0	15	0	0	**0**	930,00	0,00	0,00	930,00	0,00	0,00	**930,00**	0,00	**0,00**
20337	CONCOR 1,25MG COM REV EST CART BL AL AL X 30	UND	0	**0,00**	1	0	0	1	0	0	**0**	76,74	0,00	0,00	76,74	0,00	0,00	**76,74**	0,00	**0,00**
32618	CONCOR 10 MG COM REV EST CART BL	CX	0	**0,00**	2	0	0	2	0	0	**0**	244,31	0,00	0,00	244,31	0,00	0,00	**244,31**	0,00	**0,00**
15987	CONCOR 10 MG COM REV EST CART BL AL AL X 30	CX	0	**0,00**	8	0	0	8	0	0	**0**	964,34	0,00	0,00	964,34	0,00	0,00	**964,34**	0,00	**0,00**
20114	CONCOR 2,5MG C/ 30 COMP	CX	0	**0,00**	16	0	0	16	0	0	**0**	1.262,52	0,00	0,00	1.262,52	0,00	0,00	**1.262,52**	0,00	**0,00**
21639	CONCOR 5MG C/ 30 COMP	CX	0	**0,00**	2	0	0	2	0	0	**0**	193,79	0,00	0,00	193,79	0,00	0,00	**193,79**	0,00	**0,00**
3942	CONDENSADOR	UND	0	**0,00**	4	0	0	4	0	0	**0**	6.622,48	0,00	0,00	6.622,48	0,00	0,00	**6.622,48**	0,00	**0,00**
28557	CONDENSADOR DO AR	UND	0	**0,00**	5	0	0	5	0	0	**0**	5.609,69	0,00	0,00	5.609,69	0,00	0,00	**5.609,69**	0,00	**0,00**
67587	CONDENSADOR-DENSO-GENUÍNA	PÇ	0	**0,00**	1	0	0	1	0	0	**0**	1.807,33	0,00	0,00	1.807,33	0,00	0,00	**1.807,33**	0,00	**0,00**
24546	CONDICIONADOR - USO ADULTO - EMBALAGEM 400 ML	UND	0	**0,00**	242	0	0	242	0	0	**0**	1.452,00	0,00	0,00	1.452,00	0,00	0,00	**1.452,00**	0,00	**0,00**

Produto		UND	Saldo Período Anterior		Movimento do Período															
			Acumulado		Estoque (Quantidade)							Valores (R$)								
					Entradas			Saidas				Entrada			Saídas					
			Estoque (A)	Total (B)	Aquis. (C)	Canc. (D)	DOA/ADJ/IAQ/DAC/T/CON (E)	Req/ED/T/ES (F)	RGL ESTOQ. (G)	Estorno (H)	Saldo (A+C-D+E-F-G+H)	Aquis. (I)	Canc. (J)	DOA/ADJ/IAQ/DAC/T/CON (K)	Req/ED/T/ES (L)	RGL ESTOQ. (M)	Estorno. (N)	Total (P) (L+M-N)	Vl. Médio	Total (B+I-J+D-L-M+N)
Entidade: PREFEITURA MUNICIPAL DE ITABAIANA																				
23214	Condicionador 400ml	UND	0	**0,00**	24	0	0	24	0	0	**0**	204,00	0,00	0,00	204,00	0,00	0,00	**204,00**	0,00	**0,00**
22123	CONDICIONADOR ÁCIDO ESMALTE, SERINGA 3ML, COMPOSIÇÃO: ÁCIDO FOSFÓRICO A 37%, CONDICIONAMENTO DO ESMALTE E DENTINA	UND	480	**639,5824**	0	0	0	80	0	0	**400**	0,00	0,00	0,00	88,2588	0,00	0,00	**88,2588**	1,3783	**551,3235**
25271	CONDICIONADOR ÁCIDO ESMALTE, SERINGA 3ML, CONDICIONAMENTO DO ESMALTE E DENTINA, ÁCIDO FOSFÓRICO A 37%	KIT	0	**0,00**	290	0	0	0	0	0	**290**	1.104,90	0,00	0,00	0,00	0,00	0,00	**0,00**	3,81	**1.104,90**
15502	CONDICIONADOR ÁCIDO ESMALTE,SERINGA 3 ML.ÁCIDO FOSFÓRICO A 37%,VALIDADE MÍN DE 1 ANO NA ENTREGA-ATTAQUE GEL/BIODINAMICA	UND	99	**118,80**	0	0	0	99	0	0	**0**	0,00	0,00	0,00	118,80	0,00	0,00	**118,80**	0,00	**0,00**
24547	CONDICIONADOR INFANTIL - EMBALAGEM 400 ML	UND	0	**0,00**	2.800	0	0	2.800	0	0	**0**	17.080,00	0,00	0,00	17.080,00	0,00	0,00	**17.080,00**	0,00	**0,00**
33188	CONDIMENTO MISTO - com aspecto cor, cheiro e sabor próprio, isento de materiais estranhos. Ingredientes: fubá de milho,	PCT	0	**0,00**	1.990	0	0	1.933	0	0	**57**	1.850,70	0,00	0,00	1.797,69	0,00	0,00	**1.797,69**	0,93	**53,01**
18285	CONDIMENTO MISTO - EMBALAGEM DE 100 G.FARDO COM 10 KG. MARCA: MARATÁ	KG	0	**0,00**	570	0	0	570	0	0	**0**	387,60	0,00	0,00	387,60	0,00	0,00	**387,60**	0,00	**0,00**
31192	CONDIMENTO MISTO. (embalagem de no mínimo 96g).MARCA: MARATÁ. com aspecto cor, cheiro e sabor próprio, isento de materia	PCT	277	**271,46**	0	0	0	277	0	0	**0**	0,00	0,00	0,00	271,46	0,00	0,00	**271,46**	0,00	**0,00**
33787	CONDOR 10 MG	CX	0	**0,00**	1	0	0	1	0	0	**0**	116,54	0,00	0,00	116,54	0,00	0,00	**116,54**	0,00	**0,00**
1551	CONDROFLEX 1,5 + 1,2G PO ORAL 15 SACH X 4,135G	CX	0	**0,00**	1	0	0	1	0	0	**0**	137,53	0,00	0,00	137,53	0,00	0,00	**137,53**	0,00	**0,00**
32981	CONDROFLEX 1,51, 2G PO OR 30 SACH X4, 135G	UND	0	**0,00**	14	0	0	14	0	0	**0**	1.951,76	0,00	0,00	1.951,76	0,00	0,00	**1.951,76**	0,00	**0,00**
15827	CONDROFLEX 1,51, 2G PO OR 30 SACH X4,135G	UND	0	**0,00**	8	0	0	8	0	0	**0**	1.105,66	0,00	0,00	1.105,66	0,00	0,00	**1.105,66**	0,00	**0,00**
24327	CONDROFLEX 500+400 CX 60 COMP	UND	0	**0,00**	4	0	0	4	0	0	**0**	589,73	0,00	0,00	589,73	0,00	0,00	**589,73**	0,00	**0,00**
31132	CONE BARRIL SINALIZADOR DE TRÁFEGO REFLETIVO	UND	50	**14.421,50**	0	0	0	50	0	0	**0**	0,00	0,00	0,00	14.421,50	0,00	0,00	**14.421,50**	0,00	**0,00**
14193	Cone de sinalização esportiva em PVC, para treinos, com 24 cm.	UND	0	**0,00**	120	0	0	120	0	0	**0**	528,00	0,00	0,00	528,00	0,00	0,00	**528,00**	0,00	**0,00**
26019	CONE DE SINALIZAÇÃO FLEXÍVEL EMBORRACHADO 75CM LARANJA COM BRANCO, MODELO SAFE PARK, ATENDE ÀS EXIGÊNCIAS DA NORMA ABNT	UND	300	**25.065,3913**	265	0	0	465	0	0	**100**	21.385,50	0,00	0,00	38.380,8913	0,00	0,00	**38.380,8913**	80,70	**8.070,00**
14725	Conector de perfuração variação principal 16-150mm secundária 4-35mm	UND	0	**0,00**	10	0	0	10	0	0	**0**	220,00	0,00	0,00	220,00	0,00	0,00	**220,00**	0,00	**0,00**
2316	CONECTOR DE PERFURAÇÃO VARIAÇÃO PRINCIPAL 16-70MM SECUNDÁRIA 1,5-16MM	UND	0	**0,00**	3.002	0	0	3.002	0	0	**0**	27.027,60	0,00	0,00	27.027,60	0,00	0,00	**27.027,60**	0,00	**0,00**
31164	CONECTOR MANGUEIRA	UND	0	**0,00**	8	0	0	8	0	0	**0**	1.648,60	0,00	0,00	1.648,60	0,00	0,00	**1.648,60**	0,00	**0,00**
14722	Conector p/ haste terra	KG	0	**0,00**	5	0	0	5	0	0	**0**	27,60	0,00	0,00	27,60	0,00	0,00	**27,60**	0,00	**0,00**
21877	Conector para haste terra	UND	0	**0,00**	225	0	0	225	0	0	**0**	963,00	0,00	0,00	963,00	0,00	0,00	**963,00**	0,00	**0,00**
25971	Conector tipo cunha variação principal 25 mm secundária 10 mm	UND	0	**0,00**	10	0	0	10	0	0	**0**	70,00	0,00	0,00	70,00	0,00	0,00	**70,00**	0,00	**0,00**
14723	Conector tipo cunha variação principal 25mm secundária 1,5mm	UND	0	**0,00**	10	0	0	10	0	0	**0**	50,00	0,00	0,00	50,00	0,00	0,00	**50,00**	0,00	**0,00**
5517	CONECTOR TIPO CUNHA VARIAÇÃO PRINCIPAL 25MM SECUNDÁRIA 2,5MM	UND	0	**0,00**	10	0	0	10	0	0	**0**	63,00	0,00	0,00	63,00	0,00	0,00	**63,00**	0,00	**0,00**
14726	Conector tipo cunha variação principal 35mm secundária 16-25mm	UND	0	**0,00**	165	0	0	165	0	0	**0**	1.567,50	0,00	0,00	1.567,50	0,00	0,00	**1.567,50**	0,00	**0,00**
27878	CONJ DISCO FREIO TRA	UND	0	**0,00**	1	0	0	1	0	0	**0**	623,43	0,00	0,00	623,43	0,00	0,00	**623,43**	0,00	**0,00**
17042	CONJ PALHETA, ORIGINAL - BOSCH	CJ	0	**0,00**	1	0	0	1	0	0	**0**	182,21	0,00	0,00	182,21	0,00	0,00	**182,21**	0,00	**0,00**
29723	CONJ. DISCO FREIO DIA.	UND	0	**0,00**	1	0	0	1	0	0	**0**	1.008,91	0,00	0,00	1.008,91	0,00	0,00	**1.008,91**	0,00	**0,00**
25171	CONJUNTO CABO DE VELA	UND	0	**0,00**	1	0	0	1	0	0	**0**	250,17	0,00	0,00	250,17	0,00	0,00	**250,17**	0,00	**0,00**
19892	CONJUNTO CABO DE VELA IGNIÇÃO, ORIGINAL - BOSCH	UND	0	**0,00**	1	0	0	1	0	0	**0**	220,21	0,00	0,00	220,21	0,00	0,00	**220,21**	0,00	**0,00**
3267	CONJUNTO COM ESCOVA PENTE SABONETE	CJ	0	**0,00**	16	0	0	16	0	0	**0**	14.040,73	0,00	0,00	14.040,73	0,00	0,00	**14.040,73**	0,00	**0,00**

De 01/01/2025 à 31/12/2025

Produto		UND	Saldo Período Anterior		Movimento do Período															
			Acumulado		Estoque (Quantidade)							Valores (R$)								
					Entradas			Saidas				Entrada			Saídas					
			Estoque (A)	Total (B)	Aquis. (C)	Canc. (D)	DOA/ADJ/IAQ/DAC/T/CON (E)	Req/ED/T/ES (F)	RGL ESTOQ. (G)	Estorno (H)	Saldo (A+C-D+E-F-G+H)	Aquis. (I)	Canc. (J)	DOA/ADJ/IAQ/DAC/T/CON (K)	Req/ED/T/ES (L)	RGL ESTOQ. (M)	Estorno. (N)	Total (P) (L+M-N)	Vl. Médio	Total (B+I-J+D-L-M+N)
Entidade: PREFEITURA MUNICIPAL DE ITABAIANA																				
6887	CONJUNTO DE EMBREAGEM	UND	0	**0,00**	1	0	0	1	0	0	**0**	462,70	0,00	0,00	462,70	0,00	0,00	**462,70**	0,00	**0,00**
32706	Conjunto de Fardamento Antichama	CJ	0	**0,00**	26	0	0	26	0	0	**0**	7.761,00	0,00	0,00	7.761,00	0,00	0,00	**7.761,00**	0,00	**0,00**
14484	CONJUNTO DE JUNTAS	UND	0	**0,00**	4	0	0	4	0	0	**0**	3.058,38	0,00	0,00	3.058,38	0,00	0,00	**3.058,38**	0,00	**0,00**
21203	CONJUNTO DE JUNTAS BORRACHA 87428629	UND	0	**0,00**	8	0	0	8	0	0	**0**	3.772,48	0,00	0,00	3.772,48	0,00	0,00	**3.772,48**	0,00	**0,00**
5678	CONJUNTO DE JUNTAS DE BORRACHA	UND	0	**0,00**	8	0	0	8	0	0	**0**	3.672,11	0,00	0,00	3.672,11	0,00	0,00	**3.672,11**	0,00	**0,00**
27001	CONJUNTO DISCO FREIO DIA - ORIGINAL - HIPPER FREIOS	UND	0	**0,00**	1	0	0	1	0	0	**0**	1.008,91	0,00	0,00	1.008,91	0,00	0,00	**1.008,91**	0,00	**0,00**
30991	CONJUNTO EMBREAGEM	PCT	0	**0,00**	3	0	0	3	0	0	**0**	2.638,56	0,00	0,00	2.638,56	0,00	0,00	**2.638,56**	0,00	**0,00**
26816	Conjunto fardamento contendo: 1 (uma) camisa em malha PV, manga longa, cor azul e verde, com a logomarca da prefeitura	UND	0	**0,00**	2.650	0	0	2.650	0	0	**0**	168.552,50	0,00	0,00	168.552,50	0,00	0,00	**168.552,50**	0,00	**0,00**
20806	Conjunto para papanicolau, 1 espéculo vaginal grande, 1 espátula de ayres, 1 escova cervical, 1 pinça cheron, estéril.	UND	0	**0,00**	2.100	0	0	1.000	0	0	**1.100**	7.035,00	0,00	0,00	3.350,00	0,00	0,00	**3.350,00**	3,35	**3.685,00**
31340	CONJUNTO PARA PAPANICOLAU, 1 ESPÉCULO VAGINAL MÉDIO, 1 ESPÁTULA DE AYRES, 1 ESCOVA CERVICAL, 1 PINÇA CHERON, ESTÉRIL	UND	0	**0,00**	5.000	0	0	1.000	0	0	**4.000**	16.890,00	0,00	0,00	3.347,50	0,00	0,00	**3.347,50**	3,3856	**13.542,50**
31342	CONJUNTO PARA PAPANICOLAU, 1 ESPÉCULO VAGINAL PEQUENO, 1 ESPÁTULA DE AYRES, 1 ESCOVA CERVICAL, 1 PINÇA CHERON	UND	750	**2.242,50**	9.500	0	0	1.000	0	0	**9.250**	33.285,00	0,00	0,00	3.485,625	0,00	0,00	**3.485,625**	3,464	**32.041,875**
31338	CONJUNTO PARA PAPANICOLAU,1 ESPÉCULO VAGINAL GRANDE, 1 ESPÁTULA DE AYRES, 1 ESCOVA CERVICAL, 1 PINÇA CHERON, ESTÉRIL	UND	0	**0,00**	1.000	0	0	1.000	0	0	**0**	3.710,00	0,00	0,00	3.710,00	0,00	0,00	**3.710,00**	0,00	**0,00**
26608	CONJUNTO PISTÃO	UND	0	**0,00**	1	0	0	1	0	0	**0**	78,46	0,00	0,00	78,46	0,00	0,00	**78,46**	0,00	**0,00**
26505	CONJUNTO PISTÃO - ORIGINAL - MAHLE.	UND	0	**0,00**	1	0	0	1	0	0	**0**	2.117,20	0,00	0,00	2.117,20	0,00	0,00	**2.117,20**	0,00	**0,00**
26522	CONJUNTO PORTA MANTIMENTOS DE PLÁSTICO, RESISTENTE A TEMPERATURAS, CONTENDO 5 UNIDADES.	CJ	0	**0,00**	48	0	0	48	0	0	**0**	5.760,00	0,00	0,00	5.760,00	0,00	0,00	**5.760,00**	0,00	**0,00**
22413	CONJUNTO VALVULAS	UND	0	**0,00**	5	0	0	5	0	0	**0**	25.849,91	0,00	0,00	25.849,91	0,00	0,00	**25.849,91**	0,00	**0,00**
33445	CONTRA CAPA PARA ENCADERNAÇÃO A4 C/ 100 - LASSANE	UND	0	**0,00**	4	0	0	4	0	0	**0**	64,00	0,00	0,00	64,00	0,00	0,00	**64,00**	0,00	**0,00**
6105	Contra capa para encadernação a4 c/100	PCT	0	**0,00**	107	0	0	94	0	0	**13**	1.712,00	0,00	0,00	1.504,00	0,00	0,00	**1.504,00**	16,00	**208,00**
32760	CONTRAVE 8+90MG FR 120 COMP REV LIB PROL	UND	0	**0,00**	2	0	0	2	0	0	**0**	1.703,59	0,00	0,00	1.703,59	0,00	0,00	**1.703,59**	0,00	**0,00**
33682	CONTROLE MOTOR	UND	0	**0,00**	4	0	0	4	0	0	**0**	9.053,94	0,00	0,00	9.053,94	0,00	0,00	**9.053,94**	0,00	**0,00**
13477	CONVERSOR DE TORQUE	UND	0	**0,00**	1	0	0	1	0	0	**0**	8.086,84	0,00	0,00	8.086,84	0,00	0,00	**8.086,84**	0,00	**0,00**
3	COPO DESCARTÁVEL 150ML 25X100 UND	CX	0	**0,00**	517	0	0	517	0	0	**0**	40.843,00	0,00	0,00	40.843,00	0,00	0,00	**40.843,00**	0,00	**0,00**
26523	COPO DESCARTÁVEL 200ML 25X100 UND	CX	0	**0,00**	1.196	0	0	1.192	0	0	**4**	117.208,00	0,00	0,00	116.816,00	0,00	0,00	**116.816,00**	98,00	**392,00**
6370	COPO DESCARTÁVEL 50ML (CAFÉ) 50X100 UND	CX	0	**0,00**	362	0	0	362	0	0	**0**	34.390,00	0,00	0,00	34.390,00	0,00	0,00	**34.390,00**	0,00	**0,00**
24825	COPO DESCARTAVEL CAPACIDADE 180 ML. PACOTE COM 100 UNIDADES. CAIXA COM 25 PACOTES. MARCA; MARATA.	CX	4,99	**568,86**	0	0	0	0	0	0	**4,99**	0,00	0,00	0,00	0,00	0,00	0,00	**0,00**	114,00	**568,86**
26804	COPO DESCARTÁVEL EM PLÁSTICO, CAPACIDADE 100 ML PCT 100 UND.	PCT	162	**832,0383**	100	0	0	262	0	0	**0**	510,00	0,00	0,00	1.342,0383	0,00	0,00	**1.342,0383**	0,00	**0,00**
26963	COPO DESCARTÁVEL EM PLÁSTICO, CAPACIDADE 200ML PCT 100UND	UND	139	**938,25**	100	0	0	239	0	0	**0**	675,00	0,00	0,00	1.613,25	0,00	0,00	**1.613,25**	0,00	**0,00**
26805	COPO DESCARTÁVEL EM PLÁSTICO, CAPACIDADE 300 ML, PACOTE OM 100 UND.	PCT	91	**700,419**	40	0	0	95	0	0	**36**	308,00	0,00	0,00	731,2934	0,00	0,00	**731,2934**	7,6979	**277,1256**
26806	COPO DESCARTÁVEL EM PLÁSTICO, CAPACIDADE DE 50 ML, PACOTE COM 100 UND.	PCT	138	**329,1876**	0	0	0	56	0	0	**82**	0,00	0,00	0,00	133,5834	0,00	0,00	**133,5834**	2,3854	**195,6042**
24548	COPO DESCARTÁVEL, CAPACIDADE 180ML, PACOTE COM 100 UND, CAIXA COM 25 PACOTES	CX	2	**191,80**	806	0	0	807	0	0	**1**	72.540,00	0,00	0,00	72.635,90	0,00	0,00	**72.635,90**	95,90	**95,90**
14675	Corante líquido 50ml	UND	0	**0,00**	80	0	0	80	0	0	**0**	336,00	0,00	0,00	336,00	0,00	0,00	**336,00**	0,00	**0,00**
14194	Corda de pular, em nylon com cabo de madeira, medindo 3,00m.	UND	0	**0,00**	410	0	0	410	0	0	**0**	2.952,00	0,00	0,00	2.952,00	0,00	0,00	**2.952,00**	0,00	**0,00**

Produto		UND	Saldo Período Anterior		Movimento do Período															
			Acumulado		Estoque (Quantidade)							Valores (R$)								
					Entradas			Saidas				Entrada			Saídas					
			Estoque (A)	Total (B)	Aquis. (C)	Canc. (D)	DOA/ADJ/IAQ/DAC/T/CON (E)	Req/ED/T/ES (F)	RGL ESTOQ. (G)	Estorno (H)	Saldo (A+C-D+E-F-G+H)	Aquis. (I)	Canc. (J)	DOA/ADJ/IAQ/DAC/T/CON (K)	Req/ED/T/ES (L)	RGL ESTOQ. (M)	Estorno. (N)	Total (P) (L+M-N)	Vl. Médio	Total (B+I-J+D-L-M+N)
Entidade: PREFEITURA MUNICIPAL DE ITABAIANA																				
28828	CORDA LINHA DE VIDA TRANÇADA POLIAMIDA 12MM	ROL	0	**0,00**	2	1	0	1	0	1	**0**	542,62	271,31	0,00	542,62	0,00	271,31	**271,31**	0,00	**0,00**
30608	CORDA TRANÇADA PET 10,0 MM	M	0	**0,00**	240	0	0	240	0	0	**0**	360,00	0,00	0,00	360,00	0,00	0,00	**360,00**	0,00	**0,00**
29883	CORDÃO DE NYLON PARA CHAVEIRO.	M	0	**0,00**	500	0	0	500	0	0	**0**	650,00	0,00	0,00	650,00	0,00	0,00	**650,00**	0,00	**0,00**
29922	CORDÃO DE SÃO FRANCISCO 9MM	M	0	**0,00**	25	0	0	25	0	0	**0**	258,50	0,00	0,00	258,50	0,00	0,00	**258,50**	0,00	**0,00**
24022	COROA DENTADA	UND	0	**0,00**	2	0	0	2	0	0	**0**	3.949,88	0,00	0,00	3.949,88	0,00	0,00	**3.949,88**	0,00	**0,00**
67601	COROA DENTADA-MOPAR-GENUINA	PÇ	0	**0,00**	1	0	0	1	0	0	**0**	1.492,36	0,00	0,00	1.492,36	0,00	0,00	**1.492,36**	0,00	**0,00**
29618	COROA GIRA-CIRCULO USINADA	UND	0	**0,00**	1	0	0	1	0	0	**0**	6.049,82	0,00	0,00	6.049,82	0,00	0,00	**6.049,82**	0,00	**0,00**
25992	COROA TRANSMISSÃO	UND	0	**0,00**	10	0	0	10	0	0	**0**	769,1301	0,00	0,00	769,1301	0,00	0,00	**769,1301**	0,00	**0,00**
24023	CORPO SINCRON 3 MARC	UND	0	**0,00**	1	0	0	1	0	0	**0**	198,80	0,00	0,00	198,80	0,00	0,00	**198,80**	0,00	**0,00**
67908	CORREENTE DE COMANDO	PÇ	0	**0,00**	1	0	0	1	0	0	**0**	329,20	0,00	0,00	329,20	0,00	0,00	**329,20**	0,00	**0,00**
13790	CORREIA	UND	0	**0,00**	9	0	0	9	0	0	**0**	19.225,04	0,00	0,00	19.225,04	0,00	0,00	**19.225,04**	0,00	**0,00**
67367	CORREIA	UND	0	**0,00**	1	0	0	1	0	0	**0**	306,85	0,00	0,00	306,85	0,00	0,00	**306,85**	0,00	**0,00**
2970	CORREIA ALTERNADOR	UND	0	**0,00**	6	0	0	6	0	0	**0**	412,98	0,00	0,00	412,98	0,00	0,00	**412,98**	0,00	**0,00**
31964	CORREIA ALTERNADOR, ORIGINAL, GATES.	UND	0	**0,00**	2	0	0	2	0	0	**0**	200,88	0,00	0,00	200,88	0,00	0,00	**200,88**	0,00	**0,00**
27889	CORREIA ALTERNADOR- ORIGINAL- DAYCO	UND	0	**0,00**	1	0	0	1	0	0	**0**	153,78	0,00	0,00	153,78	0,00	0,00	**153,78**	0,00	**0,00**
31007	CORREIA ALTERNADOR.	UND	0	**0,00**	2	0	0	2	0	0	**0**	129,37	0,00	0,00	129,37	0,00	0,00	**129,37**	0,00	**0,00**
3962	CORREIA DA BOMBA	UND	0	**0,00**	1	0	0	1	0	0	**0**	286,12	0,00	0,00	286,12	0,00	0,00	**286,12**	0,00	**0,00**
16012	CORREIA DE TRANMISSAO B-36	UND	0	**0,00**	2	0	0	2	0	0	**0**	163,77	0,00	0,00	163,77	0,00	0,00	**163,77**	0,00	**0,00**
3963	CORREIA DENTADA	UND	0	**0,00**	17	0	0	17	0	0	**0**	1.897,06	0,00	0,00	1.897,06	0,00	0,00	**1.897,06**	0,00	**0,00**
31607	CORREIA DENTADA - ORIGINAL - GATES	UND	0	**0,00**	2	0	0	2	0	0	**0**	319,99	0,00	0,00	319,99	0,00	0,00	**319,99**	0,00	**0,00**
19945	CORREIA DENTADA, GENUINA - GATES	UND	0	**0,00**	1	0	0	1	0	0	**0**	64,95	0,00	0,00	64,95	0,00	0,00	**64,95**	0,00	**0,00**
6247	CORREIA V	UND	0	**0,00**	3	0	0	3	0	0	**0**	503,49	0,00	0,00	503,49	0,00	0,00	**503,49**	0,00	**0,00**
67371	CORREIA- GATES- GENUINA	UND	0	**0,00**	1	0	0	1	0	0	**0**	306,85	0,00	0,00	306,85	0,00	0,00	**306,85**	0,00	**0,00**
31082	CORREIA/ORIGINAL	UND	0	**0,00**	4	0	0	4	0	0	**0**	582,45	0,00	0,00	582,45	0,00	0,00	**582,45**	0,00	**0,00**
33704	CORREIA/ORIGINAL/GATES	UND	0	**0,00**	1	0	0	1	0	0	**0**	183,89	0,00	0,00	183,89	0,00	0,00	**183,89**	0,00	**0,00**
30691	CORRENTE ACIONAMENTO	UND	0	**0,00**	1	0	0	1	0	0	**0**	257,36	0,00	0,00	257,36	0,00	0,00	**257,36**	0,00	**0,00**
25993	CORRENTE DE COMANDO	UND	0	**0,00**	1	0	0	1	0	0	**0**	106,67	0,00	0,00	106,67	0,00	0,00	**106,67**	0,00	**0,00**
19103	CORRENTE DE DISTRIBUIÇAO	UND	0	**0,00**	1	0	0	1	0	0	**0**	2.000,03	0,00	0,00	2.000,03	0,00	0,00	**2.000,03**	0,00	**0,00**
66824	CORRENTE DO COMANDO/ORIGINAL/HONDA	PÇ	0	**0,00**	1	0	0	1	0	0	**0**	309,18	0,00	0,00	309,18	0,00	0,00	**309,18**	0,00	**0,00**
20103	CORRENTE ELEVADOR	UND	0	**0,00**	12	0	0	12	0	0	**0**	22.810,32	0,00	0,00	22.810,32	0,00	0,00	**22.810,32**	0,00	**0,00**
6106	Corretivo líquido 18 ml	UND	0	**0,00**	5	0	0	0	0	0	**5**	16,50	0,00	0,00	0,00	0,00	0,00	**0,00**	3,30	**16,50**
711	CORRETIVO LÍQUIDO 18ML A BASE DE ÁGUA	UND	0	**0,00**	751	0	0	538	0	0	**213**	1.164,05	0,00	0,00	833,90	0,00	0,00	**833,90**	1,55	**330,15**
21857	Corretivo líquido, tipo caneta, 8 ml	UND	60	**349,80**	136	0	0	145	0	0	**51**	531,76	0,00	0,00	682,15	0,00	0,00	**682,15**	3,91	**199,41**
23604	COSOPT COL 10ML	UND	0	**0,00**	2	0	0	2	0	0	**0**	688,06	0,00	0,00	688,06	0,00	0,00	**688,06**	0,00	**0,00**
33246	COUVE-MANTEIGA in natura de 1ª qualidade. Características Gerais: tamanho, aroma, cor e sabor próprios da espécie e vari	MÇ	0	**0,00**	12.653	445	0	12.233	0	25	**0**	12.653,00	445,00	0,00	12.233,00	0,00	25,00	**12.208,00**	0,00	**0,00**
33189	COXA E SOBRECOXA DE FRANGO - congelado (à -18°C)As partes das aves devem ter contornos definidos, firmes e sem manchas,	KG	0	**0,00**	13.476	0	0	13.476	0	0	**0**	188.124,96	0,00	0,00	188.124,96	0,00	0,00	**188.124,96**	0,00	**0,00**
28572	COXA E SOBRECOXA DE FRANGO CONGELADO.MARCA: FRIATO	KG	0	**0,00**	857	0	0	857	0	0	**0**	6.856,00	0,00	0,00	6.856,00	0,00	0,00	**6.856,00**	0,00	**0,00**
18062	COXA E SOBRECOXA DE FRANGO, CONGELADO (À -18°C). - FRIATO	KG	0	**0,00**	35	0	0	35	0	0	**0**	280,00	0,00	0,00	280,00	0,00	0,00	**280,00**	0,00	**0,00**
6246	COXIM DE BORRACHA	UND	0	**0,00**	4	0	0	4	0	0	**0**	781,02	0,00	0,00	781,02	0,00	0,00	**781,02**	0,00	**0,00**
25552	COXIM DE BORRACHA TRANSMISS	UND	0	**0,00**	4	0	0	4	0	0	**0**	966,64	0,00	0,00	966,64	0,00	0,00	**966,64**	0,00	**0,00**
67909	COXIM DIA E EIXO TRA	PÇ	0	**0,00**	1	0	0	1	0	0	**0**	54,08	0,00	0,00	54,08	0,00	0,00	**54,08**	0,00	**0,00**
67852	COXIM DIA SILENCIOSO/ORIGINAL/MOPAR	UND	0	**0,00**	1	0	0	1	0	0	**0**	57,62	0,00	0,00	57,62	0,00	0,00	**57,62**	0,00	**0,00**

Produto		UND	Saldo Período Anterior		Movimento do Período															
			Acumulado		Estoque (Quantidade)							Valores (R$)								
					Entradas			Saidas				Entrada			Saídas					
			Estoque (A)	Total (B)	Aquis. (C)	Canc. (D)	DOA/ADJ/IAQ/DAC/T/CON (E)	Req/ED/T/ES (F)	RGL ESTOQ. (G)	Estorno (H)	Saldo (A+C-D+E-F-G+H)	Aquis. (I)	Canc. (J)	DOA/ADJ/IAQ/DAC/T/CON (K)	Req/ED/T/ES (L)	RGL ESTOQ. (M)	Estorno. (N)	Total (P) (L+M-N)	Vl. Médio	Total (B+I-J+D-L-M+N)
Entidade: PREFEITURA MUNICIPAL DE ITABAIANA																				
21763	COXIM DO AMORT TRAS ESQ	UND	0	**0,00**	1	0	0	1	0	0	**0**	286,30	0,00	0,00	286,30	0,00	0,00	**286,30**	0,00	**0,00**
31744	COXIM DT ESQ MOTOR	UND	0	**0,00**	2	0	0	2	0	0	**0**	442,85	0,00	0,00	442,85	0,00	0,00	**442,85**	0,00	**0,00**
29725	COXIM DT. DIR MOTOR	PCT	0	**0,00**	1	0	0	1	0	0	**0**	659,27	0,00	0,00	659,27	0,00	0,00	**659,27**	0,00	**0,00**
67910	COXIM EIXO TRAS	PÇ	0	**0,00**	1	0	0	1	0	0	**0**	54,08	0,00	0,00	54,08	0,00	0,00	**54,08**	0,00	**0,00**
23000	COXIM TRA ESQ MOTOR	UND	0	**0,00**	1	0	0	1	0	0	**0**	510,29	0,00	0,00	510,29	0,00	0,00	**510,29**	0,00	**0,00**
25426	CREME BARREIRA POMADA, TUBO 60G, P/ CURATIVO.	UND	0	**0,00**	300	0	0	300	0	0	**0**	9.627,00	0,00	0,00	9.627,00	0,00	0,00	**9.627,00**	0,00	**0,00**
32188	CREME DE LEITE UHT HOMOGENIZADO COM 20% DE GORDURA EMB.200G - DAMARE	UND	0	**0,00**	1.413	0	0	1.413	0	0	**0**	2.614,05	0,00	0,00	2.614,05	0,00	0,00	**2.614,05**	0,00	**0,00**
28	CREME DE PENTEAR INFANTIL 150 ML	UND	0	**0,00**	1.014	0	0	1.014	0	0	**0**	10.545,60	0,00	0,00	10.545,60	0,00	0,00	**10.545,60**	0,00	**0,00**
1557	CREME DENTAL 90 GRAMAS	UND	25	**47,25**	0	0	0	25	0	0	**0**	0,00	0,00	0,00	47,25	0,00	0,00	**47,25**	0,00	**0,00**
1558	CREME DENTAL ADULTO	UND	130	**245,70**	0	0	0	130	0	0	**0**	0,00	0,00	0,00	245,70	0,00	0,00	**245,70**	0,00	**0,00**
22125	CREME DENTAL COM FLÚOR, EMBALAGEM C/ APROX. 50G. SABOR REFRESCANTE, ANTICÁRIES (USO ADULTO)	UND	0	**0,00**	12.009	0	0	0	0	0	**12.009**	17.052,78	0,00	0,00	0,00	0,00	0,00	**0,00**	1,42	**17.052,78**
29	CREME DENTAL INFANTIL COM FLÚOR EMBAL. COM 50G	UND	0	**0,00**	532	0	0	532	0	0	**0**	1.542,80	0,00	0,00	1.542,80	0,00	0,00	**1.542,80**	0,00	**0,00**
27163	CREME DENTAL SEM FLÚOR, EMBALAGEM C/ APROX. 50G. SABOR REFRESCANTE, ANTICÁRIES	UND	0	**0,00**	3.000	0	0	3.000	0	0	**0**	4.770,00	0,00	0,00	4.770,00	0,00	0,00	**4.770,00**	0,00	**0,00**
32099	CREME FENERGAN DERM BG 30G	UND	0	**0,00**	2	0	0	2	0	0	**0**	49,67	0,00	0,00	49,67	0,00	0,00	**49,67**	0,00	**0,00**
26568	CREME PARA PENTEAR 300 ML	UND	0	**0,00**	24	0	0	24	0	0	**0**	108,00	0,00	0,00	108,00	0,00	0,00	**108,00**	0,00	**0,00**
33857	CREME PARA TRAMBONE DE VARA	PÇ	0	**0,00**	2	0	0	2	0	0	**0**	68,00	0,00	0,00	68,00	0,00	0,00	**68,00**	0,00	**0,00**
34024	CREMEFERNEGAN DERM BG 30G	UND	0	**0,00**	3	0	0	3	0	0	**0**	70,41	0,00	0,00	70,41	0,00	0,00	**70,41**	0,00	**0,00**
67477	CREON 150MG CX 30 CAP	UND	0	**0,00**	3	0	0	3	0	0	**0**	268,72	0,00	0,00	268,72	0,00	0,00	**268,72**	0,00	**0,00**
30925	CREON 300MG CX 30 CAP	UND	0	**0,00**	6	3	0	3	0	3	**0**	1.061,75	523,57	0,00	1.061,75	0,00	523,57	**538,18**	0,00	**0,00**
16848	CRESTOR 10MG CX C/ 30 COMP REV	CX	0	**0,00**	11	1	0	10	0	1	**0**	2.295,63	220,68	0,00	2.295,63	0,00	220,68	**2.074,95**	0,00	**0,00**
3990	CRESTOR 20 MG CX 30 COMP REV	CX	0	**0,00**	17	0	0	17	0	0	**0**	6.668,89	0,00	0,00	6.668,89	0,00	0,00	**6.668,89**	0,00	**0,00**
15596	CRESTOR 40MG CX C/ 30 COMP REV	UND	0	**0,00**	41	0	0	41	0	0	**0**	17.634,93	0,00	0,00	17.634,93	0,00	0,00	**17.634,93**	0,00	**0,00**
16590	CRESTOR 5MG CX 30 COMP REV	CX	0	**0,00**	1	0	0	1	0	0	**0**	113,88	0,00	0,00	113,88	0,00	0,00	**113,88**	0,00	**0,00**
17358	CREVAGIN 3020MG CREME VAG BG 40G 7 APLIC	UND	0	**0,00**	5	0	0	5	0	0	**0**	235,74	0,00	0,00	235,74	0,00	0,00	**235,74**	0,00	**0,00**
21575	CRISTALIN SOL OFT FR 15ML	UND	0	**0,00**	2	0	0	2	0	0	**0**	24,82	0,00	0,00	24,82	0,00	0,00	**24,82**	0,00	**0,00**
32980	CRONOBE COMPLEX C 30 COMP	UND	0	**0,00**	1	0	0	1	0	0	**0**	82,04	0,00	0,00	82,04	0,00	0,00	**82,04**	0,00	**0,00**
32872	CRONOBE COMPLEX INJ X 3	UND	0	**0,00**	3	0	0	3	0	0	**0**	70,77	0,00	0,00	70,77	0,00	0,00	**70,77**	0,00	**0,00**
33615	CRONOCOR 25MG 60 CPR	UND	0	**0,00**	2	0	0	2	0	0	**0**	95,45	0,00	0,00	95,45	0,00	0,00	**95,45**	0,00	**0,00**
14195	Cronômetro profissional, corpo em plástico, display de horário, calendário, alarme, lcd digital.	UND	0	**0,00**	14	0	0	14	0	0	**0**	433,02	0,00	0,00	433,02	0,00	0,00	**433,02**	0,00	**0,00**
17319	CRUZETA	UND	0	**0,00**	1	0	0	1	0	0	**0**	211,10	0,00	0,00	211,10	0,00	0,00	**211,10**	0,00	**0,00**
13796	CRUZETA DE AÇO	UND	0	**0,00**	3	0	0	3	0	0	**0**	2.867,40	0,00	0,00	2.867,40	0,00	0,00	**2.867,40**	0,00	**0,00**
13675	Cruzeta de pvc para tubo PBA de 60mm	UND	0	**0,00**	5	0	0	5	0	0	**0**	294,95	0,00	0,00	294,95	0,00	0,00	**294,95**	0,00	**0,00**
33705	CRUZETA DO CARDÁ/ORIGINAL /NAKATA	UND	0	**0,00**	1	0	0	1	0	0	**0**	248,00	0,00	0,00	248,00	0,00	0,00	**248,00**	0,00	**0,00**
32802	Cuba redonda hospitalar de aço inoxidável, tolerando esterilização, Dimensão: 14,2 x 8,2cm 0,8L	UND	0	**0,00**	3	0	0	3	0	0	**0**	60,03	0,00	0,00	60,03	0,00	0,00	**60,03**	0,00	**0,00**
23682	CUBA RIM INOX 700ML	UND	0	**0,00**	30	0	0	0	0	0	**30**	1.349,70	0,00	0,00	0,00	0,00	0,00	**0,00**	44,99	**1.349,70**
1018	Cubo da Roda Diant. Esq (ORIGINAL). - HEPER FREI	UND	0	**0,00**	1	0	0	1	0	0	**0**	275,10	0,00	0,00	275,10	0,00	0,00	**275,10**	0,00	**0,00**
16773	CUBO DA RODA DIANTEIRA	UND	0	**0,00**	2	0	0	2	0	0	**0**	3.551,02	0,00	0,00	3.551,02	0,00	0,00	**3.551,02**	0,00	**0,00**
67615	CUBO DE RODA DIANTEIRA-FABRECK-GENUINA	UND	0	**0,00**	1	0	0	1	0	0	**0**	522,64	0,00	0,00	522,64	0,00	0,00	**522,64**	0,00	**0,00**
67616	CUBO DE RODA TRASEIRA -FABRECK-GENUINA	UND	0	**0,00**	1	0	0	1	0	0	**0**	513,29	0,00	0,00	513,29	0,00	0,00	**513,29**	0,00	**0,00**
22737	CUBO RODA DIA DIR	UND	0	**0,00**	18	0	0	18	0	0	**0**	6.457,43	0,00	0,00	6.457,43	0,00	0,00	**6.457,43**	0,00	**0,00**
22738	CUBO RODA DIA ESQ	UND	0	**0,00**	20	0	0	19	0	0	**1**	7.054,65	0,00	0,00	6.928,76	0,00	0,00	**6.928,76**	125,89	**125,89**
33825	CUBO RODA DIA. DIR/ ORIGINAL/HIPPER FREIOS	PÇ	0	**0,00**	1	0	0	1	0	0	**0**	429,20	0,00	0,00	429,20	0,00	0,00	**429,20**	0,00	**0,00**

ESTADO DE SERGIPE
PREFEITURA MUNICIPAL DE ITABAIANA
Balancete Mensal - Estoque Acumulado - Consolidado

De 01/01/2025 à 31/12/2025

Produto		UND	Saldo Período Anterior		Movimento do Período															
			Acumulado		Estoque (Quantidade)							Valores (R$)								
					Entradas			Saidas				Entrada			Saídas					
			Estoque (A)	Total (B)	Aquis. (C)	Canc. (D)	DOA/ADJ/IAQ/DAC/T/CON (E)	Req/ED/T/ES (F)	RGL ESTOQ. (G)	Estorno (H)	Saldo (A+C-D+E-F-G+H)	Aquis. (I)	Canc. (J)	DOA/ADJ/IAQ/DAC/T/CON (K)	Req/ED/T/ES (L)	RGL ESTOQ. (M)	Estorno. (N)	Total (P) (L+M-N)	Vl. Médio	Total (B+I-J+D-L-M+N)
Entidade: PREFEITURA MUNICIPAL DE ITABAIANA																				
33819	CUBO RODA DIA. ESQ./ORIGINAL/H. FREIOS	PCT	0	**0,00**	2	0	0	2	0	0	**0**	988,84	0,00	0,00	988,84	0,00	0,00	**988,84**	0,00	**0,00**
33809	CUBO RODA DIA. ESQ./ORIGINAL/HIPPER FREIOS	KIT	0	**0,00**	1	0	0	1	0	0	**0**	559,64	0,00	0,00	559,64	0,00	0,00	**559,64**	0,00	**0,00**
17028	CUBO RODA DIANT DIR, ORIGINAL - NAKATA	UND	0	**0,00**	1	0	0	1	0	0	**0**	607,57	0,00	0,00	607,57	0,00	0,00	**607,57**	0,00	**0,00**
17029	CUBO RODA DIANT ESQ, ORIGINAL - NAKATA	UND	0	**0,00**	1	0	0	1	0	0	**0**	607,57	0,00	0,00	607,57	0,00	0,00	**607,57**	0,00	**0,00**
29341	CUBO RODA DT D CPL	UND	0	**0,00**	1	0	0	1	0	0	**0**	506,53	0,00	0,00	506,53	0,00	0,00	**506,53**	0,00	**0,00**
29342	CUBO RODA DT E CPL	UND	0	**0,00**	1	0	0	1	0	0	**0**	506,53	0,00	0,00	506,53	0,00	0,00	**506,53**	0,00	**0,00**
29145	CUBO RODA DT. DIR., ORIGINAL - SKF	UND	0	**0,00**	1	0	0	1	0	0	**0**	229,64	0,00	0,00	229,64	0,00	0,00	**229,64**	0,00	**0,00**
29146	CUBO RODA DT. ESQ, ORIGINAL - SKF	UND	0	**0,00**	1	0	0	1	0	0	**0**	229,64	0,00	0,00	229,64	0,00	0,00	**229,64**	0,00	**0,00**
28429	CUBO RODA TRA DIR	UND	0	**0,00**	1	0	0	1	0	0	**0**	486,89	0,00	0,00	486,89	0,00	0,00	**486,89**	0,00	**0,00**
22777	CUBO RODA TRA ESQ	UND	0	**0,00**	18	0	0	18	0	0	**0**	12.131,87	0,00	0,00	12.131,87	0,00	0,00	**12.131,87**	0,00	**0,00**
24026	CUBO RODA TRAS DIR	UND	0	**0,00**	14	0	0	14	0	0	**0**	10.190,86	0,00	0,00	10.190,86	0,00	0,00	**10.190,86**	0,00	**0,00**
33826	CUBO RODA TRAS. DIR/ ORIGINAL/HIPPER FREIOS	PÇ	0	**0,00**	1	0	0	1	0	0	**0**	525,58	0,00	0,00	525,58	0,00	0,00	**525,58**	0,00	**0,00**
33827	CUBO RODA TRAS. ESQ/ ORIGINAL/HIPPER FREIOS	PÇ	0	**0,00**	1	0	0	1	0	0	**0**	525,58	0,00	0,00	525,58	0,00	0,00	**525,58**	0,00	**0,00**
25374	CUNHA ODONTOLÓGICA, MADEIRA, ANATÔMICA, RESTAURAÇÃO ODONTOLÓGICA, EMBALAGEM C/ 100 UND	CX	0	**0,00**	30	0	0	0	0	0	**30**	240,00	0,00	0,00	0,00	0,00	0,00	**0,00**	8,00	**240,00**
27228	CUNHA ODONTOLÓGICA, MADEIRA, ANATÔMICA, RESTAURAÇÃO ODONTOLÓGICA, EMBALAGEM CONTENDO 100 UN.	CX	0	**0,00**	60	0	0	22	0	0	**38**	491,40	0,00	0,00	180,18	0,00	0,00	**180,18**	8,19	**311,22**
33764	CURATIVO ALGINATO DE CÁLCIO COM PRATA Composto por fibras de alginato cálcio e sódio, polietileno glicol (PEG)	UND	0	**0,00**	320	0	0	250	0	0	**70**	7.540,00	0,00	0,00	3.770,00	0,00	0,00	**3.770,00**	53,8571	**3.770,00**
31345	CURATIVO FILME TRANSPARENTE ROLO 10CMX10M	UND	0	**0,00**	300	0	0	150	0	0	**150**	9.225,00	0,00	0,00	4.612,50	0,00	0,00	**4.612,50**	30,75	**4.612,50**
30069	Curativo hidrocoloide 10x10 cm.	UND	0	**0,00**	500	0	0	500	0	0	**0**	2.315,00	0,00	0,00	2.315,00	0,00	0,00	**2.315,00**	0,00	**0,00**
23821	Curativo hidrocoloide 15x20 cm	UND	0	**0,00**	500	0	0	400	0	0	**100**	10.055,00	0,00	0,00	8.044,00	0,00	0,00	**8.044,00**	20,11	**2.011,00**
23822	Curativo, Tipo: Hidrogel, revestimento: com Alginato De Cálcio E Sódio E Carmelose, Gel, Estéril, 85g	UND	0	**0,00**	430	150	0	150	0	0	**130**	4.063,50	1.417,50	0,00	1.417,50	0,00	0,00	**1.417,50**	9,45	**1.228,50**
25272	CURETA ALVEOLAR DE LUCAS	UND	10	**104,30**	0	0	0	0	0	0	**10**	0,00	0,00	0,00	0,00	0,00	0,00	**0,00**	10,43	**104,30**
22126	CURETA ALVEOLAR DE LUCAS, FABRICADA EM AÇO INOXIDÁVEL.	UND	22	**233,20**	30	0	0	0	0	0	**52**	221,10	0,00	0,00	0,00	0,00	0,00	**0,00**	8,7365	**454,30**
1559	CURETA ODONTOLÓGICA DE GRACEY, 7/8	UND	3	**25,71**	0	0	0	0	0	0	**3**	0,00	0,00	0,00	0,00	0,00	0,00	**0,00**	8,57	**25,71**
22127	CURETA PERIODONTAL GRACEY, MATERIAL AÇO INOXIDÁVEL, MODELO N° 11-12	UND	0	**0,00**	25	0	0	0	0	0	**25**	292,25	0,00	0,00	0,00	0,00	0,00	**0,00**	11,69	**292,25**
22128	CURETA PERIODONTAL GRACEY, MATERIAL AÇO INOXIDÁVEL, MODELO N° 13-14	UND	0	**0,00**	25	0	0	0	0	0	**25**	292,25	0,00	0,00	0,00	0,00	0,00	**0,00**	11,69	**292,25**
22129	CURETA PERIODONTAL GRACEY, MATERIAL AÇO INOXIDÁVEL, MODELO N° 3-4	UND	0	**0,00**	25	0	0	0	0	0	**25**	337,25	0,00	0,00	0,00	0,00	0,00	**0,00**	13,49	**337,25**
22130	CURETA PERIODONTAL GRACEY, MATERIAL AÇO INOXIDÁVEL, MODELO N° 5-6	UND	0	**0,00**	25	0	0	0	0	0	**25**	347,50	0,00	0,00	0,00	0,00	0,00	**0,00**	13,90	**347,50**
22131	CURETA PERIODONTAL GRACEY, MATERIAL AÇO INOXIDÁVEL, MODELO N° 7-8	UND	0	**0,00**	20	0	0	0	0	0	**20**	298,80	0,00	0,00	0,00	0,00	0,00	**0,00**	14,94	**298,80**
25395	CURETA PERIODONTAL GRACEY, MODELO Nº 11-12, MATERIAL AÇO INOXIDÁVEL.	UND	5	**79,50**	0	0	0	0	0	0	**5**	0,00	0,00	0,00	0,00	0,00	0,00	**0,00**	15,90	**79,50**
25273	CURETA PERIODONTAL GRACEY, MODELO Nº 3-4, MATERIAL AÇO INOXIDÁVEL	UND	5	**59,05**	0	0	0	0	0	0	**5**	0,00	0,00	0,00	0,00	0,00	0,00	**0,00**	11,81	**59,05**
25396	CURETA PERIODONTAL GRACEY, MODELO Nº 7-8, MATERIAL AÇO INOXIDÁVEL.	UND	5	**79,50**	0	0	0	0	0	0	**5**	0,00	0,00	0,00	0,00	0,00	0,00	**0,00**	15,90	**79,50**
25356	CURETA PERIODONTAL GRACEY, MODELO Nº13-14, MATERIAL AÇO INOXIDÁVEL.	UND	23	**532,68**	0	0	0	0	0	0	**23**	0,00	0,00	0,00	0,00	0,00	0,00	**0,00**	23,16	**532,68**
25357	CURETA PERIODONTAL GRACEY, MODELO Nº5-6, MATERIAL AÇO INOXIDÁVEL.	UND	17	**393,72**	0	0	0	0	0	0	**17**	0,00	0,00	0,00	0,00	0,00	0,00	**0,00**	23,16	**393,72**

De 01/01/2025 à 31/12/2025

Produto		UND	Saldo Período Anterior		Movimento do Período															
			Acumulado		Estoque (Quantidade)							Valores (R$)								
					Entradas			Saidas				Entrada			Saídas					
			Estoque (A)	Total (B)	Aquis. (C)	Canc. (D)	DOA/ADJ/IAQ/DAC/T/CON (E)	Req/ED/T/ES (F)	RGL ESTOQ. (G)	Estorno (H)	Saldo (A+C-D+E-F-G+H)	Aquis. (I)	Canc. (J)	DOA/ADJ/IAQ/DAC/T/CON (K)	Req/ED/T/ES (L)	RGL ESTOQ. (M)	Estorno. (N)	Total (P) (L+M-N)	Vl. Médio	Total (B+I-J+D-L-M+N)
Entidade: PREFEITURA MUNICIPAL DE ITABAIANA																				
31347	CURETA PERIODONTAL MATERIAL: AÇO INOXIDÁVEL, MODELO: 1-10,TIPO: MCAL, CARACTERÍSTICAS ADICIONAIS: CABO OCO, AUTOCLAVÁVEL	UND	0	**0,00**	100	0	0	0	0	0	**100**	999,00	0,00	0,00	0,00	0,00	0,00	**0,00**	9,99	**999,00**
31349	CURETA PERIODONTAL, MATERIAL: AÇO INOXIDÁVEL, TIPO: PONTA MORSE, MODELO: Nº 0-00, CARACTERÍSTICAS ADICIONAIS: CABO OCO	UND	170	**2.125,00**	0	0	0	0	0	0	**170**	0,00	0,00	0,00	0,00	0,00	0,00	**0,00**	12,50	**2.125,00**
25377	CURETA PERIODONTAL, MODELO: 0-00, TIPO: PONTA MORSE, CABO OCO, USO: AUTOCLAVÁVEL, AÇO INOXIDÁVEL	UND	20	**891,00**	0	0	0	10	0	0	**10**	0,00	0,00	0,00	445,50	0,00	0,00	**445,50**	44,55	**445,50**
22216	CURETA PERIODONTAL, PONTA MORSE, MODELO N° 0-0, MATERIAL AÇO INOXIDÁVEL	UND	50	**662,00**	0	0	0	0	0	0	**50**	0,00	0,00	0,00	0,00	0,00	0,00	**0,00**	13,24	**662,00**
25274	CURETA PERIODONTAL, PONTA MORSE, MODELO Nº 0-0, MATERIAL AÇO INOXIDÁVEL.	UND	90	**1.080,00**	0	0	0	0	0	0	**90**	0,00	0,00	0,00	0,00	0,00	0,00	**0,00**	12,00	**1.080,00**
25394	CURETA- USO ODONT. REFERÊNCIA Nº 17, FORMATO CÔNCAVO, CORPO DUPLO. APLICAÇÃO REMOÇÃO DENTINA, AÇO INOXIDÁVEL.	UND	30	**267,00**	0	0	0	0	0	0	**30**	0,00	0,00	0,00	0,00	0,00	0,00	**0,00**	8,90	**267,00**
22215	CURETA- USO ODONTOLÓGICO, N°17, FORMATO CÔNCAVO, CORPO DUPLO, APLICAÇÃO REMOÇÃO DENTINA, MATERIAL AÇO INOXIDÁVEL	UND	0	**0,00**	100	0	0	0	0	0	**100**	715,00	0,00	0,00	0,00	0,00	0,00	**0,00**	7,15	**715,00**
32460	Curva 90° soldável 60mm	UND	0	**0,00**	285	0	0	285	0	0	**0**	5.130,00	0,00	0,00	5.130,00	0,00	0,00	**5.130,00**	0,00	**0,00**
13658	Curva 90º curta p/esgoto 100mm	UND	0	**0,00**	161	0	0	161	0	0	**0**	2.093,00	0,00	0,00	2.093,00	0,00	0,00	**2.093,00**	0,00	**0,00**
13660	Curva 90º curta p/esgoto 50mm	UND	0	**0,00**	155	0	0	155	0	0	**0**	542,50	0,00	0,00	542,50	0,00	0,00	**542,50**	0,00	**0,00**
13661	Curva 90º curta p/esgoto 75mm	UND	0	**0,00**	140	0	0	140	0	0	**0**	2.100,00	0,00	0,00	2.100,00	0,00	0,00	**2.100,00**	0,00	**0,00**
13662	Curva 90º longa p/esgoto 100mm	UND	0	**0,00**	210	0	0	210	0	0	**0**	5.880,00	0,00	0,00	5.880,00	0,00	0,00	**5.880,00**	0,00	**0,00**
13663	Curva 90º longa p/esgoto 150mm	UND	0	**0,00**	60	0	0	60	0	0	**0**	3.600,00	0,00	0,00	3.600,00	0,00	0,00	**3.600,00**	0,00	**0,00**
13664	Curva 90º longa p/esgoto 40mm	UND	0	**0,00**	60	0	0	60	0	0	**0**	240,00	0,00	0,00	240,00	0,00	0,00	**240,00**	0,00	**0,00**
13665	Curva 90º longa p/esgoto 50mm	UND	0	**0,00**	130	0	0	130	0	0	**0**	975,00	0,00	0,00	975,00	0,00	0,00	**975,00**	0,00	**0,00**
13666	Curva 90º longa p/esgoto 75mm	UND	0	**0,00**	150	0	0	150	0	0	**0**	2.700,00	0,00	0,00	2.700,00	0,00	0,00	**2.700,00**	0,00	**0,00**
13667	Curva 90º soldavel 20mm	UND	0	**0,00**	110	0	0	110	0	0	**0**	192,50	0,00	0,00	192,50	0,00	0,00	**192,50**	0,00	**0,00**
13668	Curva 90º soldavel 25mm	UND	0	**0,00**	363	0	0	363	0	0	**0**	803,01	0,00	0,00	803,01	0,00	0,00	**803,01**	0,00	**0,00**
16025	CURVA 90º SOLDAVEL 32 MM	UND	0	**0,00**	83	0	0	83	0	0	**0**	361,05	0,00	0,00	361,05	0,00	0,00	**361,05**	0,00	**0,00**
13669	Curva curta de pvc para tubo PBA de 60mm	UND	0	**0,00**	116	0	0	116	0	0	**0**	3.480,00	0,00	0,00	3.480,00	0,00	0,00	**3.480,00**	0,00	**0,00**
14731	Curva eletroduto 180° 1"	UND	0	**0,00**	100	0	0	100	0	0	**0**	500,00	0,00	0,00	500,00	0,00	0,00	**500,00**	0,00	**0,00**
13468	Curva eletroduto 90° 1 1/2	UND	0	**0,00**	70	0	0	70	0	0	**0**	280,00	0,00	0,00	280,00	0,00	0,00	**280,00**	0,00	**0,00**
14729	Curva eletroduto 90° 1/2"	UND	0	**0,00**	10	0	0	10	0	0	**0**	32,90	0,00	0,00	32,90	0,00	0,00	**32,90**	0,00	**0,00**
14730	Curva eletroduto 90° 3/4"	UND	0	**0,00**	150	0	0	150	0	0	**0**	181,50	0,00	0,00	181,50	0,00	0,00	**181,50**	0,00	**0,00**
31083	CX COMANDO VALVULA	UND	0	**0,00**	1	0	0	1	0	0	**0**	625,03	0,00	0,00	625,03	0,00	0,00	**625,03**	0,00	**0,00**
12990	CYLOCORT COLIRIO 5ML	UND	0	**0,00**	4	0	0	4	0	0	**0**	149,58	0,00	0,00	149,58	0,00	0,00	**149,58**	0,00	**0,00**
16283	CYLOCORT POMADA 3,5GR	UND	0	**0,00**	4	0	0	4	0	0	**0**	139,16	0,00	0,00	139,16	0,00	0,00	**139,16**	0,00	**0,00**
14403	DAFLON 1000 CX 30 COMP	CX	0	**0,00**	20	1	0	19	0	1	**0**	3.373,07	170,85	0,00	3.373,07	0,00	170,85	**3.202,22**	0,00	**0,00**
15990	DAFORIN 20MG C/ 30 COMP	UND	0	**0,00**	38	2	0	36	0	2	**0**	3.102,94	175,07	0,00	3.102,94	0,00	175,07	**2.927,87**	0,00	**0,00**
15989	DAFORIN SOL. FR GTS 20 ML	UND	0	**0,00**	24	0	0	24	0	0	**0**	1.549,28	0,00	0,00	1.549,28	0,00	0,00	**1.549,28**	0,00	**0,00**
1560	DAIVOBET 50 MCG + 0,5 MG/G POM DERM BG 30G	UND	0	**0,00**	2	0	0	2	0	0	**0**	315,56	0,00	0,00	315,56	0,00	0,00	**315,56**	0,00	**0,00**
20134	DALMADORM 30MG C/ 30 COMP REV	UND	0	**0,00**	6	0	0	6	0	0	**0**	175,74	0,00	0,00	175,74	0,00	0,00	**175,74**	0,00	**0,00**
24629	DAPAGLIFLOZINA 10MG	CP	0	**0,00**	1.500	0	0	0	0	0	**1.500**	5.250,00	0,00	0,00	0,00	0,00	0,00	**0,00**	3,50	**5.250,00**
1561	DASTENE 0,5 MG CX 30 CAP GEL GEL MOLE	CX	0	**0,00**	3	0	0	3	0	0	**0**	388,60	0,00	0,00	388,60	0,00	0,00	**388,60**	0,00	**0,00**
1562	DAXAS 500 MCG CX 30 COMP REV	CX	0	**0,00**	5	0	0	5	0	0	**0**	1.592,71	0,00	0,00	1.592,71	0,00	0,00	**1.592,71**	0,00	**0,00**
12970	DAXAS 500MCG CX COM 30 COMP REV	CX	0	**0,00**	7	0	0	7	0	0	**0**	2.226,43	0,00	0,00	2.226,43	0,00	0,00	**2.226,43**	0,00	**0,00**
1563	DAXAS 500MG CX 30 COMP REV	CX	0	**0,00**	4	0	0	4	0	0	**0**	1.274,90	0,00	0,00	1.274,90	0,00	0,00	**1.274,90**	0,00	**0,00**
67930	DECA DURABOLIN 50MG SUSP INJ C/ 1 AMP	UND	0	**0,00**	12	0	0	12	0	0	**0**	322,92	0,00	0,00	322,92	0,00	0,00	**322,92**	0,00	**0,00**

Produto		UND	Saldo Período Anterior		Movimento do Período															
			Acumulado		Estoque (Quantidade)							Valores (R$)								
					Entradas			Saidas				Entrada			Saídas					
			Estoque (A)	Total (B)	Aquis. (C)	Canc. (D)	DOA/ADJ/IAQ/DAC/T/CON (E)	Req/ED/T/ES (F)	RGL ESTOQ. (G)	Estorno (H)	Saldo (A+C-D+E-F-G+H)	Aquis. (I)	Canc. (J)	DOA/ADJ/IAQ/DAC/T/CON (K)	Req/ED/T/ES (L)	RGL ESTOQ. (M)	Estorno. (N)	Total (P) (L+M-N)	Vl. Médio	Total (B+I-J+D-L-M+N)
Entidade: PREFEITURA MUNICIPAL DE ITABAIANA																				
6825	DECAONATO HALOPERIDOL 50MG SOLUÇÃO INJETÁVEL EM AMPOLA DE 1 ML - CRISTÁLIA	AMP	0	**0,00**	999	0	0	999	0	0	**0**	6.543,45	0,00	0,00	6.543,45	0,00	0,00	**6.543,45**	0,00	**0,00**
23060	DECONGEX PLUS 1215MG CX 12 COMP	UND	0	**0,00**	5	0	0	5	0	0	**0**	142,80	0,00	0,00	142,80	0,00	0,00	**142,80**	0,00	**0,00**
67536	DECONGEX PLUS GTS 20ML	UND	0	**0,00**	2	0	0	2	0	0	**0**	30,66	0,00	0,00	30,66	0,00	0,00	**30,66**	0,00	**0,00**
67636	DEFLAIMMUN 30MG CX 10 COMP	UND	0	**0,00**	3	0	0	3	0	0	**0**	384,66	0,00	0,00	384,66	0,00	0,00	**384,66**	0,00	**0,00**
21052	DEFLAZACORTE 30MG CX 10 COMP	UND	0	**0,00**	3	0	0	3	0	0	**0**	391,02	0,00	0,00	391,02	0,00	0,00	**391,02**	0,00	**0,00**
4030	DEFLAZACORTE 6 MG	UND	0	**0,00**	4	0	0	4	0	0	**0**	218,09	0,00	0,00	218,09	0,00	0,00	**218,09**	0,00	**0,00**
22478	DEFLETOR DO RADIADOR	UND	0	**0,00**	1	0	0	1	0	0	**0**	1.895,00	0,00	0,00	1.895,00	0,00	0,00	**1.895,00**	0,00	**0,00**
33943	DEFLETOR RADIADOR /ORIGINAL/VALEO	UND	0	**0,00**	1	0	0	1	0	0	**0**	112,59	0,00	0,00	112,59	0,00	0,00	**112,59**	0,00	**0,00**
5762	DELLER 100MG COM 30 COMPRIMIDOS	UND	0	**0,00**	13	0	0	13	0	0	**0**	1.205,37	0,00	0,00	1.205,37	0,00	0,00	**1.205,37**	0,00	**0,00**
15919	DELLER 50MG C/ 30 COMP	UND	0	**0,00**	4	0	0	4	0	0	**0**	301,46	0,00	0,00	301,46	0,00	0,00	**301,46**	0,00	**0,00**
30645	DENTE CENTRAL	UND	0	**0,00**	9	0	0	9	0	0	**0**	4.829,17	0,00	0,00	4.829,17	0,00	0,00	**4.829,17**	0,00	**0,00**
18464	DENTE DA CONCHA	UND	0	**0,00**	38	0	0	38	0	0	**0**	10.660,85	0,00	0,00	10.660,85	0,00	0,00	**10.660,85**	0,00	**0,00**
26835	DENTE DE AÇO	UND	0	**0,00**	16	0	0	16	0	0	**0**	3.098,17	0,00	0,00	3.098,17	0,00	0,00	**3.098,17**	0,00	**0,00**
30646	DENTE LATERAL	UND	0	**0,00**	3	0	0	3	0	0	**0**	505,80	0,00	0,00	505,80	0,00	0,00	**505,80**	0,00	**0,00**
959	DENTE LATERAL DIREITO	UND	0	**0,00**	3	0	0	3	0	0	**0**	1.562,1602	0,00	0,00	1.562,1602	0,00	0,00	**1.562,1602**	0,00	**0,00**
958	DENTE LATERAL ESQUERDO	UND	0	**0,00**	3	0	0	3	0	0	**0**	1.562,16	0,00	0,00	1.562,16	0,00	0,00	**1.562,16**	0,00	**0,00**
33765	Dentifrício Composição Básica: Monofluorfosfato De Sódio - 1500 Ppm, Capacidade: 50G (creme dental)	UND	0	**0,00**	1.500	0	0	0	0	0	**1.500**	1.800,00	0,00	0,00	0,00	0,00	0,00	**0,00**	1,20	**1.800,00**
33727	DEOCIL SL 10 MG C 30 COMP	UND	0	**0,00**	2	0	0	2	0	0	**0**	181,73	0,00	0,00	181,73	0,00	0,00	**181,73**	0,00	**0,00**
4032	DEOCIL SL 10 MG CX 10 COMP	CX	0	**0,00**	10	0	0	10	0	0	**0**	369,75	0,00	0,00	369,75	0,00	0,00	**369,75**	0,00	**0,00**
5538	DEPAKENE 250MG COM 25 COMP	UND	0	**0,00**	98	2	0	96	0	2	**0**	3.105,33	63,58	0,00	3.105,33	0,00	63,58	**3.041,75**	0,00	**0,00**
14399	DEPAKENE 250MG X 50 CAP	UND	0	**0,00**	8	0	0	8	0	0	**0**	255,39	0,00	0,00	255,39	0,00	0,00	**255,39**	0,00	**0,00**
20151	DEPAKENE 500MG C/ 50 COMP	UND	0	**0,00**	73	2	0	71	0	2	**0**	7.033,24	192,68	0,00	7.033,24	0,00	192,68	**6.840,56**	0,00	**0,00**
20125	DEPAKENE 50MG/ML 100ML	UND	0	**0,00**	6	0	0	6	0	0	**0**	154,06	0,00	0,00	154,06	0,00	0,00	**154,06**	0,00	**0,00**
4035	DEPAKOTE 500 MG CAIXA COM 30 COMPRIMIDOS	CX	0	**0,00**	1	0	0	1	0	0	**0**	84,03	0,00	0,00	84,03	0,00	0,00	**84,03**	0,00	**0,00**
6829	DEPAKOTE 500MG COM 30 COMP	UND	0	**0,00**	2	0	0	2	0	0	**0**	271,89	0,00	0,00	271,89	0,00	0,00	**271,89**	0,00	**0,00**
15838	DEPAKOTE ER 250MG C/ 30 COMP	UND	2	**140,38**	45	0	0	47	0	0	**0**	3.147,10	0,00	0,00	3.287,48	0,00	0,00	**3.287,48**	0,00	**0,00**
3359	DEPAKOTE ER 500MG COM 30 COMP	UND	0	**0,00**	129	0	0	129	0	0	**0**	18.407,45	0,00	0,00	18.407,45	0,00	0,00	**18.407,45**	0,00	**0,00**
32401	DEPO PROVERA 150MG	UND	0	**0,00**	1	0	0	1	0	0	**0**	31,40	0,00	0,00	31,40	0,00	0,00	**31,40**	0,00	**0,00**
17533	DEPOSTERON SOL. INJ 3 AMP X 2ML	UND	0	**0,00**	11	0	0	11	0	0	**0**	1.819,03	0,00	0,00	1.819,03	0,00	0,00	**1.819,03**	0,00	**0,00**
67357	DERMONID 15MG C/ 30COMP	UND	0	**0,00**	3	0	0	3	0	0	**0**	412,95	0,00	0,00	412,95	0,00	0,00	**412,95**	0,00	**0,00**
12978	DERMOSALIC 30G POM BG	UND	0	**0,00**	1	0	0	1	0	0	**0**	44,73	0,00	0,00	44,73	0,00	0,00	**44,73**	0,00	**0,00**
16548	DESALEX 0,5MG XPE FR 100ML+DOS	UND	0	**0,00**	10	1	0	9	0	1	**0**	942,78	96,34	0,00	942,78	0,00	96,34	**846,44**	0,00	**0,00**
15769	DESALEX 0,5MG XPE FR 60ML	UND	0	**0,00**	4	0	0	4	0	0	**0**	240,49	0,00	0,00	240,49	0,00	0,00	**240,49**	0,00	**0,00**
4039	DESALEX 5 MG CAIXA COM 10 COMPRIMIDOS	CX	0	**0,00**	3	0	0	3	0	0	**0**	224,41	0,00	0,00	224,41	0,00	0,00	**224,41**	0,00	**0,00**
15065	DESALEX 5MG CX C/ 30 COMP REV	UND	0	**0,00**	1	0	0	1	0	0	**0**	75,65	0,00	0,00	75,65	0,00	0,00	**75,65**	0,00	**0,00**
12959	DESALEX FRASCO COM 100ML	UND	0	**0,00**	1	0	0	1	0	0	**0**	95,97	0,00	0,00	95,97	0,00	0,00	**95,97**	0,00	**0,00**
29573	DESCENSOR ANTIPANICO - BLOCANTE SEGURANÇA MATERIAL: ALUMÍNIO, TIPO: DESCENSOR, DIÂMETRO CORDA APLICÁVEL:9 A 12 MM, DIMEN	UND	0	**0,00**	10	0	0	10	0	0	**0**	4.097,80	0,00	0,00	4.097,80	0,00	0,00	**4.097,80**	0,00	**0,00**
31350	DESCOLADOR CIRÚRGICO, MATERIAL AÇO INOXIDÁVEL, TIPO MOLT, CARACTERÍSTICAS ADICIONAIS Nº 9	UND	55	**770,00**	0	0	0	0	0	0	**55**	0,00	0,00	0,00	0,00	0,00	0,00	**0,00**	14,00	**770,00**
4042	DESCOLADOR DE PERIOSTEO MOLT	UND	0	**0,00**	50	0	0	0	0	0	**50**	1.150,00	0,00	0,00	0,00	0,00	0,00	**0,00**	23,00	**1.150,00**
33766	Descolador Odontológico Material: Aço Inoxidável, Tipo Formato: Destaca Periósteo, Modelo: Sindesmótomo	UND	0	**0,00**	80	0	0	0	0	0	**80**	920,00	0,00	0,00	0,00	0,00	0,00	**0,00**	11,50	**920,00**
32130	DESCON XPE 120ML	UND	0	**0,00**	3	0	0	3	0	0	**0**	57,85	0,00	0,00	57,85	0,00	0,00	**57,85**	0,00	**0,00**

De 01/01/2025 à 31/12/2025

Produto		UND	Saldo Período Anterior		Movimento do Período															
			Acumulado		Estoque (Quantidade)							Valores (R$)								
					Entradas			Saidas				Entrada			Saídas					
			Estoque (A)	Total (B)	Aquis. (C)	Canc. (D)	DOA/ADJ/IAQ/DAC/T/CON (E)	Req/ED/T/ES (F)	RGL ESTOQ. (G)	Estorno (H)	Saldo (A+C-D+E-F-G+H)	Aquis. (I)	Canc. (J)	DOA/ADJ/IAQ/DAC/T/CON (K)	Req/ED/T/ES (L)	RGL ESTOQ. (M)	Estorno. (N)	Total (P) (L+M-N)	Vl. Médio	Total (B+I-J+D-L-M+N)
Entidade: PREFEITURA MUNICIPAL DE ITABAIANA																				
13565	Desempenadeira lisa de Aço dentada 12 x25cm	UND	0	**0,00**	20	0	0	20	0	0	**0**	240,00	0,00	0,00	240,00	0,00	0,00	**240,00**	0,00	**0,00**
13567	Desempenadeira lisa de madeira 15x25	UND	0	**0,00**	30	0	0	30	0	0	**0**	360,00	0,00	0,00	360,00	0,00	0,00	**360,00**	0,00	**0,00**
145	DESENTUPIDOR VASO SANITÁRIO/PIA, MATERIAL BORRACHA FLEXÍVEL.	UND	0	**0,00**	130	0	0	110	0	0	**20**	1.166,10	0,00	0,00	986,70	0,00	0,00	**986,70**	8,97	**179,40**
31644	DESINFETANTE 1L	UND	25	**112,50**	66	0	0	60	0	0	**31**	328,20	0,00	0,00	283,2889	0,00	0,00	**283,2889**	5,0778	**157,4111**
2979	DESINFETANTE 2 LITROS	UND	98	**352,4672**	12.231	0	0	12.146	0	0	**183**	52.593,30	0,00	0,00	52.161,1365	0,00	0,00	**52.161,1365**	4,2876	**784,6307**
13598	Desingripante antiferrugem em spray 300ml	UND	0	**0,00**	69	0	0	69	0	0	**0**	641,70	0,00	0,00	641,70	0,00	0,00	**641,70**	0,00	**0,00**
4053	DESLORATADINA 0,5 MG XPE FR 100 ML + SER	UND	0	**0,00**	2	0	0	2	0	0	**0**	126,22	0,00	0,00	126,22	0,00	0,00	**126,22**	0,00	**0,00**
2980	DESODORIZADOR DE AMBIENTES EM AEROSOL 360 ML	UND	55	**494,1094**	3.335	0	0	3.349	0	0	**41**	25.768,90	0,00	0,00	25.938,925	0,00	0,00	**25.938,925**	7,9045	**324,0844**
31664	Desodorizador Sanitário P/ Banheiros; 2un de 40g c/ suporte plástico	UND	180	**450,00**	200	0	0	380	0	0	**0**	500,00	0,00	0,00	950,00	0,00	0,00	**950,00**	0,00	**0,00**
66814	Desodorizador SanitárioP/ Banheiros 40g	UND	0	**0,00**	150	0	0	113	0	0	**37**	525,00	0,00	0,00	395,50	0,00	0,00	**395,50**	3,50	**129,50**
17118	DESVE 100MG C/ 30 COMP	UND	0	**0,00**	16	0	0	16	0	0	**0**	1.336,61	0,00	0,00	1.336,61	0,00	0,00	**1.336,61**	0,00	**0,00**
6906	DESVE 50MG COM 30 COMP REV	UND	0	**0,00**	4	0	0	4	0	0	**0**	317,84	0,00	0,00	317,84	0,00	0,00	**317,84**	0,00	**0,00**
24577	DESVENLAFAXINA SAL SUCCINATO 100MG	CP	0	**0,00**	60	0	0	0	0	0	**60**	1.782,00	0,00	0,00	0,00	0,00	0,00	**0,00**	29,70	**1.782,00**
24578	DESVENLAFAXINA SAL SUCCINATO 50MG	CP	3.000	**2.940,00**	790	0	0	3.000	0	0	**790**	2.546,10	0,00	0,00	2.940,00	0,00	0,00	**2.940,00**	3,2229	**2.546,10**
33	DETERGENTE 24X500 ML	CX	0	**0,00**	678	0	0	670	0	0	**8**	20.340,09	0,00	0,00	20.100,09	0,00	0,00	**20.100,09**	30,00	**240,00**
25275	DETERGENTE ENZIMÁTICO P/ LIMPEZA DE INSTRUMENTAIS, COMPOSTO POR ENZIMAS (AMILASE, LIPASE E PROTEASE) 1 LITRO.	FRC	25	**537,50**	600	0	0	625	0	0	**0**	10.800,00	0,00	0,00	11.337,50	0,00	0,00	**11.337,50**	0,00	**0,00**
26889	DETERGENTE NEUTRO 500 ML	UND	45	**71,9675**	0	0	0	42	0	0	**3**	0,00	0,00	0,00	67,1696	0,00	0,00	**67,1696**	1,5993	**4,7978**
32337	Detomidina Cloridrato Concentração: A 1%, Forma Física: Solução Injetável, Uso: Uso Veterinário- Frasco 10 ML	FRC	0	**0,00**	12	0	0	12	0	0	**0**	1.607,76	0,00	0,00	1.607,76	0,00	0,00	**1.607,76**	0,00	**0,00**
31599	DEWS 5MG ML SOL OFT S/CONS 10ML	UND	0	**0,00**	13	0	0	13	0	0	**0**	624,54	0,00	0,00	624,54	0,00	0,00	**624,54**	0,00	**0,00**
67462	DEWS 5MG ML SOL OFT S/CONS 10ML SN	UND	0	**0,00**	3	0	0	3	0	0	**0**	145,78	0,00	0,00	145,78	0,00	0,00	**145,78**	0,00	**0,00**
14151	DEXA-CITONEURIN NFF SOL INJ C3	UND	0	**0,00**	5	0	0	5	0	0	**0**	238,94	0,00	0,00	238,94	0,00	0,00	**238,94**	0,00	**0,00**
19990	DEXADOR 5000MCG CX 20 COMP REV	UND	0	**0,00**	2	0	0	2	0	0	**0**	157,02	0,00	0,00	157,02	0,00	0,00	**157,02**	0,00	**0,00**
14517	DEXADOR 5000MG C/20 COMP	UND	0	**0,00**	2	0	0	2	0	0	**0**	149,83	0,00	0,00	149,83	0,00	0,00	**149,83**	0,00	**0,00**
31749	DEXALGEN 5MG + 1,5 + 500 MG SOL INJ 3AMPC1ML	UND	0	**0,00**	1	0	0	1	0	0	**0**	54,99	0,00	0,00	54,99	0,00	0,00	**54,99**	0,00	**0,00**
34095	DEXALGEN NF SOL INJ C 6 AMP	UND	0	**0,00**	2	0	0	2	0	0	**0**	97,06	0,00	0,00	97,06	0,00	0,00	**97,06**	0,00	**0,00**
26334	DEXAMETASONA 0,1MG ELIXIR 100ML	UND	0	**0,00**	1.000	0	0	891	0	0	**109**	1.850,00	0,00	0,00	1.648,35	0,00	0,00	**1.648,35**	1,85	**201,65**
29280	DEXAMETASONA 2MG/ML, SOLUÇÃO INJETÁVEL, AMPOLA C/ 1 ML	AMP	550	**451,00**	1.650	0	0	1.053	0	0	**1.147**	1.160,00	0,00	0,00	782,10	0,00	0,00	**782,10**	0,7227	**828,90**
29281	DEXAMETASONA 4MG/ML, SOLUÇÃO INJETÁVEL, AMPOLA C/ 2,5 ML	AMP	215	**333,85**	1.000	0	0	1.018	0	0	**197**	1.050,00	0,00	0,00	1.177,00	0,00	0,00	**1.177,00**	1,05	**206,85**
21377	DEXAMETASONA, 0,1MG, ELIXIR	FRC	300	**660,00**	0	0	0	300	0	0	**0**	0,00	0,00	0,00	660,00	0,00	0,00	**660,00**	0,00	**0,00**
20524	DEXAMETASONA, DOSAGEM: 4 MG	CP	13.596	**2.583,24**	40.000	0	0	48.522	0	0	**5.074**	6.800,00	0,00	0,00	8.442,6021	0,00	0,00	**8.442,6021**	0,1854	**940,6379**
5845	DEXCLORFENIRAMINA 0,4 MG/ML 100ML	FRC	0	**0,00**	4.000	0	0	0	0	0	**4.000**	6.640,00	0,00	0,00	0,00	0,00	0,00	**0,00**	1,66	**6.640,00**
32495	Dexclorfeniramina Maleato (Composição: Associada À Betametasona; Concentração: 2 Mg/5ML + 0,25 MG/5ML; xarope 120ml	FRC	0	**0,00**	1.000	0	0	1.000	0	0	**0**	4.600,00	0,00	0,00	4.600,00	0,00	0,00	**4.600,00**	0,00	**0,00**
29282	DEXCLORFENIRAMINA MALEATO 0,4MG/MG, XAROPE, FRASCO COM 100ML	FRC	8.072	**15.836,24**	12.200	0	0	17.771	0	0	**2.501**	19.642,00	0,00	0,00	31.311,6881	0,00	0,00	**31.311,6881**	1,666	**4.166,5519**
20582	DEXCLORFENIRAMINA MALEATO, DOSAGEM: 2 MG	CP	115.620	**4.624,80**	160.000	0	0	255.620	0	0	**20.000**	6.400,00	0,00	0,00	10.224,80	0,00	0,00	**10.224,80**	0,04	**800,00**
23533	DEXFER 100MG GOT 30ML	UND	0	**0,00**	3	0	0	3	0	0	**0**	153,92	0,00	0,00	153,92	0,00	0,00	**153,92**	0,00	**0,00**
28421	DEXFER 400MG 30 CPR	UND	0	**0,00**	9	0	0	9	0	0	**0**	542,84	0,00	0,00	542,84	0,00	0,00	**542,84**	0,00	**0,00**
24831	DEXFER 400MG 30CPR	UND	0	**0,00**	15	0	0	15	0	0	**0**	908,24	0,00	0,00	908,24	0,00	0,00	**908,24**	0,00	**0,00**

Produto		UND	Saldo Período Anterior		Movimento do Período															
			Acumulado		Estoque (Quantidade)							Valores (R$)								
					Entradas			Saidas				Entrada			Saídas					
			Estoque (A)	Total (B)	Aquis. (C)	Canc. (D)	DOA/ADJ/IAQ/DAC/T/CON (E)	Req/ED/T/ES (F)	RGL ESTOQ. (G)	Estorno (H)	Saldo (A+C-D+E-F-G+H)	Aquis. (I)	Canc. (J)	DOA/ADJ/IAQ/DAC/T/CON (K)	Req/ED/T/ES (L)	RGL ESTOQ. (M)	Estorno. (N)	Total (P) (L+M-N)	Vl. Médio	Total (B+I-J+D-L-M+N)
Entidade: PREFEITURA MUNICIPAL DE ITABAIANA																				
1572	DEXILANT 30 MG CAP LIB RETARD CT BL AL/AL X 60	CX	6	**846,35**	2	0	0	8	0	0	**0**	516,09	0,00	0,00	1.362,44	0,00	0,00	**1.362,44**	0,00	**0,00**
17406	DEXILANT 30MG CAP LIB RETARD CT BL AL/AL X 30	UND	2	**537,08**	25	0	0	27	0	0	**0**	3.186,81	0,00	0,00	3.723,89	0,00	0,00	**3.723,89**	0,00	**0,00**
1573	DEXILANT 30MG CAP LIB RETARD CT BL AL/AL X 60	UND	2	**282,12**	0	0	0	2	0	0	**0**	0,00	0,00	0,00	282,12	0,00	0,00	**282,12**	0,00	**0,00**
4073	DEXILANT 60 MG CAP LIB RETARD CT BL AL/AL X 30	CX	0	**0,00**	4	0	0	4	0	0	**0**	508,60	0,00	0,00	508,60	0,00	0,00	**508,60**	0,00	**0,00**
29429	DEXILANT 60 MG CAP LIB RETARD CT BL AL/AL X 30.	UND	0	**0,00**	5	0	0	5	0	0	**0**	1.288,43	0,00	0,00	1.288,43	0,00	0,00	**1.288,43**	0,00	**0,00**
14498	DEXILANT 60MG CAP LIB RETARD CT BL AL/AL X 60	UND	0	**0,00**	4	0	0	4	0	0	**0**	902,60	0,00	0,00	902,60	0,00	0,00	**902,60**	0,00	**0,00**
34130	DEXMINE XPE 120ML	UND	0	**0,00**	1	0	0	1	0	0	**0**	30,39	0,00	0,00	30,39	0,00	0,00	**30,39**	0,00	**0,00**
33622	DIACQUA 25MG	UND	0	**0,00**	5	0	0	5	0	0	**0**	132,56	0,00	0,00	132,56	0,00	0,00	**132,56**	0,00	**0,00**
32262	DIAMICRON 30MG CX 30 COMP	UND	0	**0,00**	18	0	0	18	0	0	**0**	835,80	0,00	0,00	835,80	0,00	0,00	**835,80**	0,00	**0,00**
32947	DIAMICRON 60MG CX 30COMP	UND	1	**95,07**	35	1	0	35	0	1	**0**	3.255,04	95,58	0,00	3.350,11	0,00	95,58	**3.254,53**	0,00	**0,00**
4076	DIAMICRON MR 60 MG COMPRIMIDO CAIXA COM 60 COMP	CX	0	**0,00**	4	0	0	4	0	0	**0**	655,18	0,00	0,00	655,18	0,00	0,00	**655,18**	0,00	**0,00**
4077	DIAMICRON MR 60 MG CX 30 COMP	UND	0	**0,00**	3	0	0	3	0	0	**0**	223,35	0,00	0,00	223,35	0,00	0,00	**223,35**	0,00	**0,00**
6826	DIAMICRON MR 60MG CX COM 30 COMP	UND	0	**0,00**	5	0	0	5	0	0	**0**	462,80	0,00	0,00	462,80	0,00	0,00	**462,80**	0,00	**0,00**
32723	DIAMOX 250MG CX 30 COMP	UND	0	**0,00**	3	0	0	3	0	0	**0**	73,81	0,00	0,00	73,81	0,00	0,00	**73,81**	0,00	**0,00**
4078	DIAZEPAM 10MG	CP	150.000	**7.500,00**	115.000	0	0	154.890	0	0	**110.110**	4.600,00	0,00	0,00	7.291,3606	0,00	0,00	**7.291,3606**	0,0437	**4.808,6394**
7088	DIAZEPAM 5MG COMP	CP	54.715	**2.234,5027**	30.000	0	0	80.960	0	0	**3.755**	1.200,00	0,00	0,00	3.284,3027	0,00	0,00	**3.284,3027**	0,04	**150,20**
23095	DIAZEPAM 5MG/ML (OU 10MG/2ML), SOLUÇÃO INJETÁVEL, AMPOLA COM 2ML	AMP	41	**40,59**	500	0	0	141	0	0	**400**	440,00	0,00	0,00	128,59	0,00	0,00	**128,59**	0,88	**352,00**
20583	DIAZEPAM, 10MG	CP	0	**0,00**	1	0	0	1	0	0	**0**	54,15	0,00	0,00	54,15	0,00	0,00	**54,15**	0,00	**0,00**
29283	DICLOFENACO 25MG/ML, SAL SÓDICO, SOLUÇÃO INJETÁVEL, AMPOLA C/ 3 ML	AMP	121	**119,79**	2.000	0	0	223	0	0	**1.898**	1.780,00	0,00	0,00	200,1346	0,00	0,00	**200,1346**	0,8955	**1.699,6554**
67804	DICLORIDRATO DE BETAISTINA 16MG C30 COMP	UND	0	**0,00**	1	0	0	1	0	0	**0**	25,44	0,00	0,00	25,44	0,00	0,00	**25,44**	0,00	**0,00**
4081	DICLORIDRATO DE BETAISTINA 24 MG C/30 COMP	UND	0	**0,00**	1	0	0	1	0	0	**0**	34,10	0,00	0,00	34,10	0,00	0,00	**34,10**	0,00	**0,00**
67147	DIEVARI 1000MG 30COMP MOMENTA 30COMP	UND	0	**0,00**	4	0	0	4	0	0	**0**	623,08	0,00	0,00	623,08	0,00	0,00	**623,08**	0,00	**0,00**
24027	DIFERENCIAL DIA	UND	0	**0,00**	1	0	0	1	0	0	**0**	1.636,44	0,00	0,00	1.636,44	0,00	0,00	**1.636,44**	0,00	**0,00**
67602	DIFERENCIAL DIAN-MOPAR-GENUINA	UND	0	**0,00**	1	0	0	1	0	0	**0**	1.695,88	0,00	0,00	1.695,88	0,00	0,00	**1.695,88**	0,00	**0,00**
14494	DIGEPLUS CX C/ 30 CAP	CX	0	**0,00**	4	0	0	4	0	0	**0**	201,28	0,00	0,00	201,28	0,00	0,00	**201,28**	0,00	**0,00**
4088	DIGESAN 10 MG CX 20 CAP	UND	0	**0,00**	2	0	0	2	0	0	**0**	100,80	0,00	0,00	100,80	0,00	0,00	**100,80**	0,00	**0,00**
21576	DIGESAN 4MG GTS 20ML PED	UND	0	**0,00**	2	0	0	2	0	0	**0**	87,71	0,00	0,00	87,71	0,00	0,00	**87,71**	0,00	**0,00**
25117	DIGESTINA 4MG/ML SOL ORAL FR GTS 20ML	FRC	0	**0,00**	2	0	0	2	0	0	**0**	46,02	0,00	0,00	46,02	0,00	0,00	**46,02**	0,00	**0,00**
4093	DIGOXINA 0,25 MG	UND	50.000	**9.500,00**	30.000	0	0	61.600	0	0	**18.400**	5.700,00	0,00	0,00	11.704,00	0,00	0,00	**11.704,00**	0,19	**3.496,00**
21996	DIGOXINA 0,25MG	CP	10.000	**1.700,00**	0	0	0	0	0	0	**10.000**	0,00	0,00	0,00	0,00	0,00	0,00	**0,00**	0,17	**1.700,00**
26089	DILUENTE/SOLVENTE INDUSOLVE, PARA TINTA DE DEMARCAÇAO VIARIA, PONTO DE FULGOR = 31,6° C, GALAO DE 18 LITROS.	BD	2	**352,00**	0	0	0	2	0	0	**0**	0,00	0,00	0,00	352,00	0,00	0,00	**352,00**	0,00	**0,00**
32326	Dimetilsulfóxido(Dmso) Concentração: Cerca De 99%, Forma Farmacêutica: Líquido, Uso Veterinário - Frasco 500ml	SAC	0	**0,00**	12	0	0	12	0	0	**0**	1.685,76	0,00	0,00	1.685,76	0,00	0,00	**1.685,76**	0,00	**0,00**
23234	DIMORF 10MG C/ 50 COMP	UND	0	**0,00**	6	0	0	6	0	0	**0**	304,00	0,00	0,00	304,00	0,00	0,00	**304,00**	0,00	**0,00**
23175	DIOSMIN 500MG CX 30 COMP REV	UND	0	**0,00**	12	0	0	12	0	0	**0**	728,65	0,00	0,00	728,65	0,00	0,00	**728,65**	0,00	**0,00**
17596	DIOSMIN 500MG CX 60 COMP REV	UND	0	**0,00**	6	0	0	6	0	0	**0**	777,10	0,00	0,00	777,10	0,00	0,00	**777,10**	0,00	**0,00**
4099	DIOSMIN SDU 900+100 MG CX 30 SACHES X 5G SB LARANJA/LIMAO	CX	0	**0,00**	14	0	0	14	0	0	**0**	2.647,17	0,00	0,00	2.647,17	0,00	0,00	**2.647,17**	0,00	**0,00**
31681	DIOSMINA (ASSOCIADA Á HESPERIDINA, 450 MG + 50 MG)	CP	15.000	**8.850,00**	39.960	0	0	34.980	0	0	**19.980**	21.778,20	0,00	0,00	20.638,20	0,00	0,00	**20.638,20**	0,50	**9.990,00**

Produto		UND	Saldo Período Anterior		Movimento do Período															
			Acumulado		Estoque (Quantidade)							Valores (R$)								
					Entradas			Saidas				Entrada			Saídas					
			Estoque (A)	Total (B)	Aquis. (C)	Canc. (D)	DOA/ADJ/IAQ/DAC/T/CON (E)	Req/ED/T/ES (F)	RGL ESTOQ. (G)	Estorno (H)	Saldo (A+C-D+E-F-G+H)	Aquis. (I)	Canc. (J)	DOA/ADJ/IAQ/DAC/T/CON (K)	Req/ED/T/ES (L)	RGL ESTOQ. (M)	Estorno. (N)	Total (P) (L+M-N)	Vl. Médio	Total (B+I-J+D-L-M+N)
Entidade: PREFEITURA MUNICIPAL DE ITABAIANA																				
28293	DIOSMINA (COMPOSIÇÃO: ASSOCIADA À HESPERIDINA, CONCENTRAÇÃO: 900 MG + 100 MG)	CP	5.000	**9.000,00**	3.000	0	0	4.000	0	0	**4.000**	4.110,00	0,00	0,00	7.200,00	0,00	0,00	**7.200,00**	1,4775	**5.910,00**
32950	DIOSMINA SDU 900+100MG CX 30 SACHESX5G SB LARANJA/LIMÃO	CX	0	**0,00**	10	0	0	10	0	0	**0**	1.924,23	0,00	0,00	1.924,23	0,00	0,00	**1.924,23**	0,00	**0,00**
4101	DIOVAN 160 COM 28 COMPRIMIDOS	CX	0	**0,00**	4	0	0	4	0	0	**0**	508,83	0,00	0,00	508,83	0,00	0,00	**508,83**	0,00	**0,00**
4103	DIOVAN 320 COM 28 COMPRIMIDOS	CX	0	**0,00**	4	0	0	4	0	0	**0**	571,03	0,00	0,00	571,03	0,00	0,00	**571,03**	0,00	**0,00**
1577	DIOVAN 320MG CX 28 COMP REV	CX	0	**0,00**	11	0	0	11	0	0	**0**	1.604,42	0,00	0,00	1.604,42	0,00	0,00	**1.604,42**	0,00	**0,00**
4104	DIOVAN 80 MG CAIXA COM 28 COMPRIMIDOS	CX	0	**0,00**	1	0	0	1	0	0	**0**	134,42	0,00	0,00	134,42	0,00	0,00	**134,42**	0,00	**0,00**
4109	DIOVAN HCT 160/25 MG	CX	0	**0,00**	3	0	0	3	0	0	**0**	535,41	0,00	0,00	535,41	0,00	0,00	**535,41**	0,00	**0,00**
6818	DIOVAN HCT 320+12,5MG CX COM 28 COMP REV	UND	0	**0,00**	5	0	0	5	0	0	**0**	758,58	0,00	0,00	758,58	0,00	0,00	**758,58**	0,00	**0,00**
4110	DIOVAN HCT 320+25MG CX 28 COMP REV	CX	0	**0,00**	9	1	0	8	0	1	**0**	1.597,38	179,67	0,00	1.597,38	0,00	179,67	**1.417,71**	0,00	**0,00**
25702	DIPIRONA SÓDICA 500MG	CP	276.400	**27.640,00**	1.325.000	0	0	1.057.210	0	0	**544.190**	142.250,00	0,00	0,00	105.721,00	0,00	0,00	**105.721,00**	0,1179	**64.169,00**
25703	DIPIRONA SÓDICA 500MG/ML, SOLUÇÃO INJETÁVEL (AMPOLA 2ML)	AMP	800	**696,00**	3.800	0	0	2.874	0	0	**1.726**	2.736,00	0,00	0,00	2.500,38	0,00	0,00	**2.500,38**	0,5398	**931,62**
20584	DIPIRONA SÓDICA, DOSAGEM:500 MG/ML, APRESENTAÇÃO: SOLUÇÃO ORAL (GOTAS) (FRASCO 10,00 ML)	FRC	0	**0,00**	25.000	0	0	17.610	0	0	**7.390**	22.500,00	0,00	0,00	15.849,00	0,00	0,00	**15.849,00**	0,90	**6.651,00**
26348	DIPROGENTA CREME BG 30G	UND	0	**0,00**	11	0	0	11	0	0	**0**	578,87	0,00	0,00	578,87	0,00	0,00	**578,87**	0,00	**0,00**
12989	DIPROSALIC 0,64/20MG SOL FR 30ML	UND	0	**0,00**	10	0	0	10	0	0	**0**	493,29	0,00	0,00	493,29	0,00	0,00	**493,29**	0,00	**0,00**
20335	DIPROSALIC 0,6430MG POM BG 30G	UND	0	**0,00**	5	0	0	5	0	0	**0**	199,58	0,00	0,00	199,58	0,00	0,00	**199,58**	0,00	**0,00**
16962	DIPROSONE 0,64MG CREME BG 30G	UND	0	**0,00**	2	0	0	2	0	0	**0**	99,19	0,00	0,00	99,19	0,00	0,00	**99,19**	0,00	**0,00**
15845	DIPROSPAN 52MG INJ 1AMP X 1ML	CX	0	**0,00**	23	0	0	23	0	0	**0**	1.027,92	0,00	0,00	1.027,92	0,00	0,00	**1.027,92**	0,00	**0,00**
22474	DISCO DA EMBREAGEM	UND	0	**0,00**	2	0	0	2	0	0	**0**	1.494,24	0,00	0,00	1.494,24	0,00	0,00	**1.494,24**	0,00	**0,00**
13568	Disco de corte 12 x 1/8 x 1	UND	0	**0,00**	110	0	0	110	0	0	**0**	935,00	0,00	0,00	935,00	0,00	0,00	**935,00**	0,00	**0,00**
1589	DISCO DE EMBREAGEM	UND	0	**0,00**	16	0	0	16	0	0	**0**	27.773,28	0,00	0,00	27.773,28	0,00	0,00	**27.773,28**	0,00	**0,00**
6876	DISCO DE FREIO	UND	0	**0,00**	10	0	0	10	0	0	**0**	1.857,27	0,00	0,00	1.857,27	0,00	0,00	**1.857,27**	0,00	**0,00**
15719	DISCO DE FREIO DIAN, ORIGINAL - HIPER FREIO	UND	0	**0,00**	1	1	0	0	0	1	**0**	1.548,33	1.548,33	0,00	1.548,33	0,00	1.548,33	**0,00**	0,00	**0,00**
67618	DISCO DE FREIO DIANTEIRO-COBREQ- GENUINA	UND	0	**0,00**	1	0	0	1	0	0	**0**	545,51	0,00	0,00	545,51	0,00	0,00	**545,51**	0,00	**0,00**
15694	DISCO DE FREIO DIR, ORIGINAL - HIPER FREIO	UND	0	**0,00**	1	0	0	1	0	0	**0**	1.246,75	0,00	0,00	1.246,75	0,00	0,00	**1.246,75**	0,00	**0,00**
25149	DISCO DE FREIO TRAS. DIR., ORIGINAL. MARCA:HIPPER FREIOS.	UND	0	**0,00**	1	0	0	1	0	0	**0**	249,14	0,00	0,00	249,14	0,00	0,00	**249,14**	0,00	**0,00**
25150	DISCO DE FREIO TRAS. ESQ., ORIGINAL. MARCA: HIPPER FREIOS.	UND	0	**0,00**	1	0	0	1	0	0	**0**	249,14	0,00	0,00	249,14	0,00	0,00	**249,14**	0,00	**0,00**
67619	DISCO DE FREIO TRASEIRO-COBREQ-GENUINA	UND	0	**0,00**	1	0	0	1	0	0	**0**	579,01	0,00	0,00	579,01	0,00	0,00	**579,01**	0,00	**0,00**
66826	DISCO DE FRICÇÃO DA EMBRAGEM (INTERNO/ORIGINAL/COBREQ	PÇ	0	**0,00**	1	0	0	1	0	0	**0**	78,66	0,00	0,00	78,66	0,00	0,00	**78,66**	0,00	**0,00**
66825	DISCO DE FRICÇÃO DA EMBREAGEM (EXTERNO /ORIGINAL/COBREQ)	UND	0	**0,00**	1	0	0	1	0	0	**0**	90,63	0,00	0,00	90,63	0,00	0,00	**90,63**	0,00	**0,00**
22643	DISCO DE FRICCAO DO FREIO	UND	0	**0,00**	10	0	0	10	0	0	**0**	6.886,1704	0,00	0,00	6.886,1704	0,00	0,00	**6.886,1704**	0,00	**0,00**
13570	Disco de lâmina para serra Circular - 7/14 x 48	UND	0	**0,00**	80	0	0	80	0	0	**0**	1.760,00	0,00	0,00	1.760,00	0,00	0,00	**1.760,00**	0,00	**0,00**
13569	Disco diamantado segmentado seco	UND	0	**0,00**	9	0	0	6	0	0	**3**	117,00	0,00	0,00	78,00	0,00	0,00	**78,00**	13,00	**39,00**
22760	DISCO FREIO DIA DIR	UND	0	**0,00**	15	0	0	15	0	0	**0**	6.406,10	0,00	0,00	6.406,10	0,00	0,00	**6.406,10**	0,00	**0,00**
19905	DISCO FREIO DIA DIR, ORIGINAL - HEPER FREIOS	UND	0	**0,00**	4	0	0	3	0	0	**1**	1.472,84	0,00	0,00	1.310,19	0,00	0,00	**1.310,19**	162,65	**162,65**
22761	DISCO FREIO DIA ESQ	UND	0	**0,00**	15	0	0	15	0	0	**0**	6.406,10	0,00	0,00	6.406,10	0,00	0,00	**6.406,10**	0,00	**0,00**
19906	DISCO FREIO DIA ESQ, ORIGINAL - HEPER FREIOS	UND	0	**0,00**	4	0	0	3	0	0	**1**	1.472,84	0,00	0,00	1.310,19	0,00	0,00	**1.310,19**	162,65	**162,65**
17043	DISCO FREIO DIANT DIR, ORIGINAL - TRW	PÇ	0	**0,00**	1	0	0	1	0	0	**0**	356,79	0,00	0,00	356,79	0,00	0,00	**356,79**	0,00	**0,00**
17044	DISCO FREIO DIANT ESQ, ORIGINAL - TRW	PÇ	0	**0,00**	1	0	0	1	0	0	**0**	356,79	0,00	0,00	356,79	0,00	0,00	**356,79**	0,00	**0,00**
67408	DISCO FREIO TRA ESQ	UND	0	**0,00**	1	0	0	1	0	0	**0**	623,43	0,00	0,00	623,43	0,00	0,00	**623,43**	0,00	**0,00**
25276	DISCO PARA POLIMENTO DE RESINA C/ 4 GRANULAÇÕES DIFERENTES, KIT COM 50 UND	KIT	15	**870,00**	200	0	0	161	0	0	**54**	10.600,00	0,00	0,00	8.533,00	0,00	0,00	**8.533,00**	54,3889	**2.937,00**

Produto		UND	Saldo Período Anterior		Movimento do Período															
			Acumulado		Estoque (Quantidade)							Valores (R$)								
					Entradas			Saidas				Entrada			Saídas					
			Estoque (A)	Total (B)	Aquis. (C)	Canc. (D)	DOA/ADJ/IAQ/DAC/T/CON (E)	Req/ED/T/ES (F)	RGL ESTOQ. (G)	Estorno (H)	Saldo (A+C-D+E-F-G+H)	Aquis. (I)	Canc. (J)	DOA/ADJ/IAQ/DAC/T/CON (K)	Req/ED/T/ES (L)	RGL ESTOQ. (M)	Estorno. (N)	Total (P) (L+M-N)	Vl. Médio	Total (B+I-J+D-L-M+N)
Entidade: PREFEITURA MUNICIPAL DE ITABAIANA																				
17689	DISCO SINTERIZADO	UND	0	**0,00**	7	0	0	7	0	0	**0**	1.734,11	0,00	0,00	1.734,11	0,00	0,00	**1.734,11**	0,00	**0,00**
17156	DISCO SINTERIZADO ACO P/FRE	UND	0	**0,00**	30	0	0	30	0	0	**0**	19.039,09	0,00	0,00	19.039,09	0,00	0,00	**19.039,09**	0,00	**0,00**
19356	Disjuntor bipolar 16A	UND	0	**0,00**	70	0	0	70	0	0	**0**	1.505,00	0,00	0,00	1.505,00	0,00	0,00	**1.505,00**	0,00	**0,00**
14732	Disjuntor bipolar 20A	UND	0	**0,00**	70	0	0	70	0	0	**0**	1.610,00	0,00	0,00	1.610,00	0,00	0,00	**1.610,00**	0,00	**0,00**
14733	Disjuntor bipolar 25A	UND	0	**0,00**	78	0	0	78	0	0	**0**	1.716,00	0,00	0,00	1.716,00	0,00	0,00	**1.716,00**	0,00	**0,00**
13214	DISJUNTOR BIPOLAR 30A	UND	0	**0,00**	80	0	0	80	0	0	**0**	2.276,00	0,00	0,00	2.276,00	0,00	0,00	**2.276,00**	0,00	**0,00**
13215	DISJUNTOR BIPOLAR 40A	UND	0	**0,00**	78	0	0	78	0	0	**0**	2.184,00	0,00	0,00	2.184,00	0,00	0,00	**2.184,00**	0,00	**0,00**
14734	Disjuntor bipolar 50A	UND	0	**0,00**	68	0	0	68	0	0	**0**	1.224,00	0,00	0,00	1.224,00	0,00	0,00	**1.224,00**	0,00	**0,00**
21899	Disjuntor din bipolar 16 A	UND	0	**0,00**	80	0	0	80	0	0	**0**	1.340,80	0,00	0,00	1.340,80	0,00	0,00	**1.340,80**	0,00	**0,00**
14735	Disjuntor din bipolar 25A	UND	0	**0,00**	78	0	0	78	0	0	**0**	2.028,00	0,00	0,00	2.028,00	0,00	0,00	**2.028,00**	0,00	**0,00**
14736	Disjuntor din tripolar 25A	UND	0	**0,00**	78	0	0	78	0	0	**0**	1.814,28	0,00	0,00	1.814,28	0,00	0,00	**1.814,28**	0,00	**0,00**
14737	Disjuntor din unipolar 16A	UND	0	**0,00**	78	0	0	78	0	0	**0**	569,40	0,00	0,00	569,40	0,00	0,00	**569,40**	0,00	**0,00**
14738	Disjuntor din unipolar 32A	UND	0	**0,00**	78	0	0	78	0	0	**0**	570,18	0,00	0,00	570,18	0,00	0,00	**570,18**	0,00	**0,00**
2324	DISJUNTOR TRIPOLAR 100A	UND	0	**0,00**	73	0	0	73	0	0	**0**	5.986,00	0,00	0,00	5.986,00	0,00	0,00	**5.986,00**	0,00	**0,00**
2320	DISJUNTOR TRIPOLAR 30A	UND	0	**0,00**	85	0	0	85	0	0	**0**	3.310,50	0,00	0,00	3.310,50	0,00	0,00	**3.310,50**	0,00	**0,00**
2321	DISJUNTOR TRIPOLAR 50A	UND	0	**0,00**	93	0	0	93	0	0	**0**	3.579,57	0,00	0,00	3.579,57	0,00	0,00	**3.579,57**	0,00	**0,00**
2322	DISJUNTOR TRIPOLAR 70A	UND	0	**0,00**	30	0	0	30	0	0	**0**	1.500,00	0,00	0,00	1.500,00	0,00	0,00	**1.500,00**	0,00	**0,00**
2323	DISJUNTOR TRIPOLAR 90A	UND	0	**0,00**	40	0	0	40	0	0	**0**	3.600,00	0,00	0,00	3.600,00	0,00	0,00	**3.600,00**	0,00	**0,00**
14739	Disjuntor unipolar 10A	UND	0	**0,00**	10	0	0	10	0	0	**0**	50,00	0,00	0,00	50,00	0,00	0,00	**50,00**	0,00	**0,00**
14740	Disjuntor unipolar 15A	UND	0	**0,00**	10	0	0	10	0	0	**0**	60,00	0,00	0,00	60,00	0,00	0,00	**60,00**	0,00	**0,00**
14248	DISJUNTOR UNIPOLAR 20A	UND	0	**0,00**	55	0	0	55	0	0	**0**	385,00	0,00	0,00	385,00	0,00	0,00	**385,00**	0,00	**0,00**
14741	Disjuntor unipolar 25A	UND	0	**0,00**	85	0	0	85	0	0	**0**	618,80	0,00	0,00	618,80	0,00	0,00	**618,80**	0,00	**0,00**
14742	Disjuntor unipolar 30A	UND	0	**0,00**	95	0	0	95	0	0	**0**	691,60	0,00	0,00	691,60	0,00	0,00	**691,60**	0,00	**0,00**
14246	DISJUNTOR UNIPOLAR 40A	UND	0	**0,00**	20	0	0	20	0	0	**0**	160,00	0,00	0,00	160,00	0,00	0,00	**160,00**	0,00	**0,00**
14743	Disjuntor unipolar 50A	UND	0	**0,00**	30	0	0	30	0	0	**0**	240,00	0,00	0,00	240,00	0,00	0,00	**240,00**	0,00	**0,00**
14744	Disjuntor unipolar 70A	UND	0	**0,00**	50	0	0	50	0	0	**0**	500,00	0,00	0,00	500,00	0,00	0,00	**500,00**	0,00	**0,00**
21867	Dispenser papel toalha interfolhado material de aço	UND	0	**0,00**	100	0	0	100	0	0	**0**	11.487,00	0,00	0,00	11.487,00	0,00	0,00	**11.487,00**	0,00	**0,00**
33806	Dispositivo de armazenamento do tipo SSD; interface Sata, capacidade de 256Gb	UND	0	**0,00**	1	0	0	1	0	0	**0**	189,90	0,00	0,00	189,90	0,00	0,00	**189,90**	0,00	**0,00**
1590	DISPOSITIVO INCONTINÊNCIA URINÁRIA DESC	UND	2.000	**3.100,00**	0	0	0	0	0	0	**2.000**	0,00	0,00	0,00	0,00	0,00	0,00	**0,00**	1,55	**3.100,00**
32907	Dispositivo P/ Medidas Antropométricas -Tipo Régua, Madeira, Escala Graduação: C/ Escala Métrica - Mm E Cm	UND	0	**0,00**	15	0	0	15	0	0	**0**	1.350,00	0,00	0,00	1.350,00	0,00	0,00	**1.350,00**	0,00	**0,00**
16349	DISPOSITIVO PARA INFUSÃO VENOSA Nº 21, DESCARTÁVEL, ESTÉRIL, AGULHA SILICONIZADA, AÇO INOXIDÁVEL - TOP MED	UND	750	**142,50**	0	0	0	0	0	0	**750**	0,00	0,00	0,00	0,00	0,00	0,00	**0,00**	0,19	**142,50**
21589	DIUBLOCK 5012,5MG CX 30 COMP	UND	0	**0,00**	1	0	0	1	0	0	**0**	33,50	0,00	0,00	33,50	0,00	0,00	**33,50**	0,00	**0,00**
32253	DIUPRESS 25 MG 5 MG CX 30 COMP	UND	0	**0,00**	14	0	0	14	0	0	**0**	575,43	0,00	0,00	575,43	0,00	0,00	**575,43**	0,00	**0,00**
24598	DIVALPROATO DE SÓDIO 250MG	CP	4.000	**1.920,00**	2.000	0	0	6.000	0	0	**0**	1.240,00	0,00	0,00	3.160,00	0,00	0,00	**3.160,00**	0,00	**0,00**
24599	DIVALPROATO DE SÓDIO 500MG	CP	5.000	**4.350,00**	4.000	2.000	0	5.500	0	0	**1.500**	3.320,00	1.660,00	0,00	4.765,00	0,00	0,00	**4.765,00**	0,83	**1.245,00**
22804	DIVENA 40MG C 30 COMP REV	UND	0	**0,00**	2	0	0	2	0	0	**0**	130,41	0,00	0,00	130,41	0,00	0,00	**130,41**	0,00	**0,00**
4127	DOBEVEN 500 MG CAIXA COM 30 COMPRIMIDOS	CX	0	**0,00**	6	0	0	6	0	0	**0**	543,01	0,00	0,00	543,01	0,00	0,00	**543,01**	0,00	**0,00**
17553	DOBEVEN 500MG 60CAP	UND	0	**0,00**	1	0	0	1	0	0	**0**	166,06	0,00	0,00	166,06	0,00	0,00	**166,06**	0,00	**0,00**
20176	DOBEVEN 500MG CX 30 COMP REV	UND	0	**0,00**	22	0	0	22	0	0	**0**	2.019,42	0,00	0,00	2.019,42	0,00	0,00	**2.019,42**	0,00	**0,00**
33661	DOBRADIÇA DIR.CAPO	UND	0	**0,00**	1	0	0	1	0	0	**0**	141,35	0,00	0,00	141,35	0,00	0,00	**141,35**	0,00	**0,00**
33662	DOBRADIÇA ESQ.CAPO	UND	0	**0,00**	1	0	0	1	0	0	**0**	141,35	0,00	0,00	141,35	0,00	0,00	**141,35**	0,00	**0,00**
21901	Dobradiça zincada 3 1/2	UND	0	**0,00**	150	0	0	150	0	0	**0**	525,00	0,00	0,00	525,00	0,00	0,00	**525,00**	0,00	**0,00**
32216	DOCE DE BANANA AÇUCARADO TIPO "NEGO BOM" PACOTE COM 50 UNIDADES - PALMAS	UND	0	**0,00**	402	0	0	402	0	0	**0**	2.532,60	0,00	0,00	2.532,60	0,00	0,00	**2.532,60**	0,00	**0,00**

Produto		UND	Saldo Período Anterior		Movimento do Período															
			Acumulado		Estoque (Quantidade)							Valores (R$)								
					Entradas			Saidas				Entrada			Saídas					
			Estoque (A)	Total (B)	Aquis. (C)	Canc. (D)	DOA/ADJ/IAQ/DAC/T/CON (E)	Req/ED/T/ES (F)	RGL ESTOQ. (G)	Estorno (H)	Saldo (A+C-D+E-F-G+H)	Aquis. (I)	Canc. (J)	DOA/ADJ/IAQ/DAC/T/CON (K)	Req/ED/T/ES (L)	RGL ESTOQ. (M)	Estorno. (N)	Total (P) (L+M-N)	Vl. Médio	Total (B+I-J+D-L-M+N)
Entidade: PREFEITURA MUNICIPAL DE ITABAIANA																				
32210	DOCE DE COCO QUEBRA QUEIXO 300G - PALMAS	PCT	0	**0,00**	382	0	0	382	0	0	**0**	1.994,04	0,00	0,00	1.994,04	0,00	0,00	**1.994,04**	0,00	**0,00**
15824	DOLAMIN FLEX CX C/ 15 COMP REV	UND	0	**0,00**	2	0	0	2	0	0	**0**	113,96	0,00	0,00	113,96	0,00	0,00	**113,96**	0,00	**0,00**
22054	DOMPERIDONA 10MG	CP	1.500	**150,00**	33.000	5.000	0	18.540	0	0	**10.960**	2.800,00	250,00	0,00	1.814,7692	0,00	0,00	**1.814,7692**	0,0808	**885,2308**
25064	DOMPERIDONA 10MG C/ 30 COMP	UND	0	**0,00**	7	0	0	7	0	0	**0**	159,09	0,00	0,00	159,09	0,00	0,00	**159,09**	0,00	**0,00**
17374	DOMPERIDONA, 10 MG - NOVA QUÍMICA	CP	0	**0,00**	2	0	0	2	0	0	**0**	44,97	0,00	0,00	44,97	0,00	0,00	**44,97**	0,00	**0,00**
25793	DOMPERIX 10MG CX 30 COMP	UND	0	**0,00**	14	0	0	14	0	0	**0**	392,15	0,00	0,00	392,15	0,00	0,00	**392,15**	0,00	**0,00**
12938	DONAREN 100MG, CX COM 30 COMPRIMIDOS	UND	0	**0,00**	38	0	0	38	0	0	**0**	4.503,08	0,00	0,00	4.503,08	0,00	0,00	**4.503,08**	0,00	**0,00**
14515	DONAREN 50MG C/ 60 COMP	UND	0	**0,00**	36	0	0	36	0	0	**0**	1.982,39	0,00	0,00	1.982,39	0,00	0,00	**1.982,39**	0,00	**0,00**
14516	DONAREN 50MG C/ 60 COMP.	UND	0	**0,00**	8	0	0	8	0	0	**0**	431,86	0,00	0,00	431,86	0,00	0,00	**431,86**	0,00	**0,00**
33029	DONAREN 75MG CX 30 CAP	UND	0	**0,00**	2	0	0	2	0	0	**0**	237,38	0,00	0,00	237,38	0,00	0,00	**237,38**	0,00	**0,00**
6414	DONAREN RETARD 150MG CAIXA COM 30 COMP	UND	0	**0,00**	7	0	0	7	0	0	**0**	1.259,51	0,00	0,00	1.259,51	0,00	0,00	**1.259,51**	0,00	**0,00**
67361	DORE 500MG C 14 COMP	UND	0	**0,00**	2	0	0	2	0	0	**0**	87,91	0,00	0,00	87,91	0,00	0,00	**87,91**	0,00	**0,00**
33637	DORENE 150MG	UND	0	**0,00**	18	0	0	18	0	0	**0**	3.396,06	0,00	0,00	3.396,06	0,00	0,00	**3.396,06**	0,00	**0,00**
30115	DORENE 75MG C/ 30COMP	UND	4	**479,25**	56	0	0	60	0	0	**0**	6.612,46	0,00	0,00	7.091,71	0,00	0,00	**7.091,71**	0,00	**0,00**
67217	DORFLEX 24 CPR NEG	UND	0	**0,00**	2	0	0	2	0	0	**0**	32,91	0,00	0,00	32,91	0,00	0,00	**32,91**	0,00	**0,00**
21480	DORFLEX C/ 36 COMP	CX	0	**0,00**	4	0	0	4	0	0	**0**	85,30	0,00	0,00	85,30	0,00	0,00	**85,30**	0,00	**0,00**
20192	DORFLEX UNO 1G C/ 10 COMP	UND	0	**0,00**	4	0	0	4	0	0	**0**	463,65	0,00	0,00	463,65	0,00	0,00	**463,65**	0,00	**0,00**
17832	DORMONID 15MG C/ 30 COMP	UND	0	**0,00**	3	0	0	3	0	0	**0**	411,73	0,00	0,00	411,73	0,00	0,00	**411,73**	0,00	**0,00**
67794	DORZAL MT SOL OFTALMOLOGICA 5ML	UND	0	**0,00**	2	0	0	2	0	0	**0**	210,38	0,00	0,00	210,38	0,00	0,00	**210,38**	0,00	**0,00**
66806	DORZAL SOL OFTALMICA 20MG C 5ML	UND	0	**0,00**	2	0	0	1	0	0	**1**	180,63	0,00	0,00	74,76	0,00	0,00	**74,76**	105,87	**105,87**
32228	DOSS 3000UI 30 CPS C1	UND	0	**0,00**	5	0	0	5	0	0	**0**	332,05	0,00	0,00	332,05	0,00	0,00	**332,05**	0,00	**0,00**
14822	DOSS 7000UI C/4 CAP NEG	UND	0	**0,00**	8	0	0	8	0	0	**0**	145,85	0,00	0,00	145,85	0,00	0,00	**145,85**	0,00	**0,00**
14178	DOSTINEX 0,5MG FR 2 COMP	UND	0	**0,00**	1	0	0	1	0	0	**0**	135,23	0,00	0,00	135,23	0,00	0,00	**135,23**	0,00	**0,00**
20303	DOSTINEX 0,5MG FR 8 COMP	UND	0	**0,00**	1	0	0	1	0	0	**0**	509,46	0,00	0,00	509,46	0,00	0,00	**509,46**	0,00	**0,00**
33889	DOXAPROST 2MG CX 30 COMP	UND	0	**0,00**	2	0	0	2	0	0	**0**	64,63	0,00	0,00	64,63	0,00	0,00	**64,63**	0,00	**0,00**
29285	DOXAZOSINA MESILATO 2MG.	CP	0	**0,00**	3.000	0	0	0	0	0	**3.000**	240,00	0,00	0,00	0,00	0,00	0,00	**0,00**	0,08	**240,00**
20576	DOXAZOSINA MESILATO, 2MG	CP	0	**0,00**	4	0	0	4	0	0	**0**	225,87	0,00	0,00	225,87	0,00	0,00	**225,87**	0,00	**0,00**
13143	DOXICICLINA 100MG	CP	0	**0,00**	8	0	0	8	0	0	**0**	353,80	0,00	0,00	353,80	0,00	0,00	**353,80**	0,00	**0,00**
32762	DOZEMAST 100 MCG 30CPR SUB	UND	0	**0,00**	20	0	0	20	0	0	**0**	1.837,35	0,00	0,00	1.837,35	0,00	0,00	**1.837,35**	0,00	**0,00**
32936	DOZEMAST 1000MCG 30CPR SUB	UND	0	**0,00**	35	0	0	35	0	0	**0**	3.246,59	0,00	0,00	3.246,59	0,00	0,00	**3.246,59**	0,00	**0,00**
31873	DOZEMAST 1000MCG 60CPR SUBL	UND	0	**0,00**	2	0	0	2	0	0	**0**	347,03	0,00	0,00	347,03	0,00	0,00	**347,03**	0,00	**0,00**
67584	DOZOITO 25MG	UND	0	**0,00**	1	0	0	1	0	0	**0**	31,42	0,00	0,00	31,42	0,00	0,00	**31,42**	0,00	**0,00**
32356	DPREV 14000 UI C 4 COMP REV	UND	0	**0,00**	4	0	0	4	0	0	**0**	159,81	0,00	0,00	159,81	0,00	0,00	**159,81**	0,00	**0,00**
33033	DPREV 2000UI COM REV CT BL AL PLAS BCOX30	UND	0	**0,00**	21	3	0	18	0	3	**0**	1.144,54	242,40	0,00	1.144,54	0,00	242,40	**902,14**	0,00	**0,00**
14616	DPREV 50000UI CX C/ 4 COMP REV	UND	0	**0,00**	5	0	0	5	0	0	**0**	461,80	0,00	0,00	461,80	0,00	0,00	**461,80**	0,00	**0,00**
25507	DRAMIN B6 5010MG CX 30 COMP REV	UND	0	**0,00**	8	0	0	8	0	0	**0**	174,58	0,00	0,00	174,58	0,00	0,00	**174,58**	0,00	**0,00**
21286	DRAMIN B6 SOL ORAL FR 30ML PED	UND	0	**0,00**	3	0	0	3	0	0	**0**	65,01	0,00	0,00	65,01	0,00	0,00	**65,01**	0,00	**0,00**
18010	DRAMIN BS 5010MG CX 30 COMP REV	UND	0	**0,00**	2	0	0	2	0	0	**0**	45,68	0,00	0,00	45,68	0,00	0,00	**45,68**	0,00	**0,00**
67339	DRAMIN CAPSGEL 50MG CX 10 CAP GEL	UND	0	**0,00**	2	0	0	2	0	0	**0**	45,66	0,00	0,00	45,66	0,00	0,00	**45,66**	0,00	**0,00**
14629	DRENATAN 0,05MGML SOL OFT FR X 2,5ML	UND	0	**0,00**	3	0	0	3	0	0	**0**	470,86	0,00	0,00	470,86	0,00	0,00	**470,86**	0,00	**0,00**
19745	DRUSOLOL COLIRIO 5ML	UND	0	**0,00**	13	0	0	13	0	0	**0**	1.200,72	0,00	0,00	1.200,72	0,00	0,00	**1.200,72**	0,00	**0,00**
14848	DUAL 60MG C/ 30 COMP	UND	0	**0,00**	2	0	0	2	0	0	**0**	228,00	0,00	0,00	228,00	0,00	0,00	**228,00**	0,00	**0,00**
13678	Ducha higiênica plástica sem registro	UND	0	**0,00**	6	0	0	6	0	0	**0**	173,40	0,00	0,00	173,40	0,00	0,00	**173,40**	0,00	**0,00**
67363	DUCOX 200MG 10 CPS	UND	0	**0,00**	1	0	0	1	0	0	**0**	40,46	0,00	0,00	40,46	0,00	0,00	**40,46**	0,00	**0,00**
25705	DULOXETINA 30MG	CP	0	**0,00**	27	3	0	24	0	3	**0**	2.254,06	250,15	0,00	2.218,868	0,00	250,15	**1.968,718**	0,00	**0,00**
67486	DULOXETINA 30MG CAX 30 CAP	UND	0	**0,00**	15	0	0	15	0	0	**0**	1.114,16	0,00	0,00	1.114,16	0,00	0,00	**1.114,16**	0,00	**0,00**
24630	DULOXETINA 30MG, FORMA FARMACÊUTICA: MICROGRÂNULOS DE LIBERAÇÃO LENTA	CAP	1.000	**1.080,00**	9.000	0	0	7.390	0	0	**2.610**	9.720,00	0,00	0,00	7.981,20	0,00	0,00	**7.981,20**	1,08	**2.818,80**

Produto		UND	Saldo Período Anterior		Movimento do Período															
			Acumulado		Estoque (Quantidade)							Valores (R$)								
					Entradas			Saidas				Entrada			Saídas					
			Estoque (A)	Total (B)	Aquis. (C)	Canc. (D)	DOA/ADJ/IAQ/DAC/T/CON (E)	Req/ED/T/ES (F)	RGL ESTOQ. (G)	Estorno (H)	Saldo (A+C-D+E-F-G+H)	Aquis. (I)	Canc. (J)	DOA/ADJ/IAQ/DAC/T/CON (K)	Req/ED/T/ES (L)	RGL ESTOQ. (M)	Estorno. (N)	Total (P) (L+M-N)	Vl. Médio	Total (B+I-J+D-L-M+N)
Entidade: PREFEITURA MUNICIPAL DE ITABAIANA																				
25706	DULOXETINA 60MG	UND	0	**0,00**	2	0	0	2	0	0	**0**	262,90	0,00	0,00	262,90	0,00	0,00	**262,90**	0,00	**0,00**
67549	DULOXETINA 60MG C/ 30 CAPS	UND	0	**0,00**	23	0	0	23	0	0	**0**	4.027,04	0,00	0,00	4.027,04	0,00	0,00	**4.027,04**	0,00	**0,00**
24631	DULOXETINA 60MG, FORMA FARMACÊUTICA: MICROGRÂNULOS DE LIBERAÇÃO LENTA	CAP	0	**0,00**	3.000	0	0	0	0	0	**3.000**	3.660,00	0,00	0,00	0,00	0,00	0,00	**0,00**	1,22	**3.660,00**
29287	DULOXETINA 60MG, MICROGRÂNULOS DE LIBERAÇÃO LENTA	CAP	1.260	**2.482,20**	9.000	0	0	7.980	0	0	**2.280**	17.730,00	0,00	0,00	15.720,60	0,00	0,00	**15.720,60**	1,97	**4.491,60**
4146	DUOFLAM 1 AMP	CX	0	**0,00**	1	1	0	0	0	1	**0**	29,70	29,70	0,00	29,70	0,00	29,70	**0,00**	0,00	**0,00**
20197	DUOFLAM 1AMPX1ML	UND	0	**0,00**	8	0	0	8	0	0	**0**	237,58	0,00	0,00	237,58	0,00	0,00	**237,58**	0,00	**0,00**
4147	DUOMO 2 MG CAIXA COM 30 COMPRIMIDOS	CX	0	**0,00**	2	0	0	2	0	0	**0**	73,57	0,00	0,00	73,57	0,00	0,00	**73,57**	0,00	**0,00**
32807	DUOMO 2MG	CX	0	**0,00**	1	0	0	1	0	0	**0**	167,15	0,00	0,00	167,15	0,00	0,00	**167,15**	0,00	**0,00**
34002	DUOMO 4MG C 30 CPR	UND	0	**0,00**	3	0	0	3	0	0	**0**	181,84	0,00	0,00	181,84	0,00	0,00	**181,84**	0,00	**0,00**
34022	DUOMO HP 2 5MG C 30 COMP	UND	0	**0,00**	11	0	0	11	0	0	**0**	1.699,64	0,00	0,00	1.699,64	0,00	0,00	**1.699,64**	0,00	**0,00**
33891	DUOMO HP 2 MG+5MG C/ 60 COMP REV	UND	0	**0,00**	8	0	0	8	0	0	**0**	1.435,37	0,00	0,00	1.435,37	0,00	0,00	**1.435,37**	0,00	**0,00**
6418	DUOMO HP 2/5 MG CAIXA COM 30 COMP	CX	0	**0,00**	7	0	0	7	0	0	**0**	1.042,52	0,00	0,00	1.042,52	0,00	0,00	**1.042,52**	0,00	**0,00**
67521	DUPHASTON 10MG CX 28 COMP REV	UND	0	**0,00**	3	0	0	3	0	0	**0**	250,10	0,00	0,00	250,10	0,00	0,00	**250,10**	0,00	**0,00**
16775	DUPHASTON 10MG CX C/ 28 COMP REV	UND	0	**0,00**	6	0	0	6	0	0	**0**	499,00	0,00	0,00	499,00	0,00	0,00	**499,00**	0,00	**0,00**
20115	DUSPATALIN 200MG CX 2BL X 15 CAP	UND	0	**0,00**	2	0	0	2	0	0	**0**	427,14	0,00	0,00	427,14	0,00	0,00	**427,14**	0,00	**0,00**
67443	DUTAM CX 30/CAPS	UND	0	**0,00**	10	0	0	10	0	0	**0**	1.062,72	0,00	0,00	1.062,72	0,00	0,00	**1.062,72**	0,00	**0,00**
5505	DUTAM CX COM 30 CAPS	UND	1	**114,04**	45	1	0	45	0	1	**0**	4.920,67	109,02	0,00	5.034,71	0,00	109,02	**4.925,69**	0,00	**0,00**
1594	DUTAM, CAIXA COM 30 CAPS	UND	0	**0,00**	3	0	0	3	0	0	**0**	328,85	0,00	0,00	328,85	0,00	0,00	**328,85**	0,00	**0,00**
29288	DUTASTERIDA ASSOCIADA À TANSULOSINA 0,5MG+0,4MG	CAP	0	**0,00**	6.000	0	0	4.000	0	0	**2.000**	16.200,00	0,00	0,00	10.800,00	0,00	0,00	**10.800,00**	2,70	**5.400,00**
20413	DVD-R PINO C/ 50 UND -CIS	Emb	0	**0,00**	6	0	0	6	0	0	**0**	240,00	0,00	0,00	240,00	0,00	0,00	**240,00**	0,00	**0,00**
24433	DVD-R PINO COM 50 UND.	Emb	1	**48,00**	22	0	0	21	0	0	**2**	880,00	0,00	0,00	844,00	0,00	0,00	**844,00**	42,00	**84,00**
67382	DVITTA 50.000 UI 4 CAPS	UND	0	**0,00**	1	0	0	1	0	0	**0**	55,55	0,00	0,00	55,55	0,00	0,00	**55,55**	0,00	**0,00**
25790	DYMISTA SPRAY 23G	UND	0	**0,00**	13	0	0	13	0	0	**0**	1.784,99	0,00	0,00	1.784,99	0,00	0,00	**1.784,99**	0,00	**0,00**
16401	EBASTEL XPE FR 60ML	UND	0	**0,00**	1	0	0	1	0	0	**0**	72,72	0,00	0,00	72,72	0,00	0,00	**72,72**	0,00	**0,00**
32164	EBATZ 2MG CX 30 COMP REV	UND	0	**0,00**	3	0	0	3	0	0	**0**	295,57	0,00	0,00	295,57	0,00	0,00	**295,57**	0,00	**0,00**
16783	ECASIL - 81 81MG C/ 30 COMP	UND	0	**0,00**	11	0	0	11	0	0	**0**	164,62	0,00	0,00	164,62	0,00	0,00	**164,62**	0,00	**0,00**
15933	ECASIL-81 81MG C/ 30 COMP	UND	0	**0,00**	1	0	0	1	0	0	**0**	15,43	0,00	0,00	15,43	0,00	0,00	**15,43**	0,00	**0,00**
15992	ECASIL-81 81MG C/ 30 COMP.	UND	0	**0,00**	6	0	0	6	0	0	**0**	88,55	0,00	0,00	88,55	0,00	0,00	**88,55**	0,00	**0,00**
33607	EDISTRIDE 10MG 30CPR SN	UND	0	**0,00**	15	0	0	15	0	0	**0**	3.163,95	0,00	0,00	3.163,95	0,00	0,00	**3.163,95**	0,00	**0,00**
25549	EIXO AÇO C/ENGRENAGEM BOMBA	UND	0	**0,00**	1	0	0	1	0	0	**0**	2.670,31	0,00	0,00	2.670,31	0,00	0,00	**2.670,31**	0,00	**0,00**
29979	EIXO CARDAN	UND	0	**0,00**	1	0	0	1	0	0	**0**	1.856,22	0,00	0,00	1.856,22	0,00	0,00	**1.856,22**	0,00	**0,00**
26849	EIXO CARDAN DIANTEIRO.	UND	0	**0,00**	1	0	0	1	0	0	**0**	1.671,81	0,00	0,00	1.671,81	0,00	0,00	**1.671,81**	0,00	**0,00**
25884	EIXO DE AÇO	UND	0	**0,00**	6	0	0	6	0	0	**0**	22.731,72	0,00	0,00	22.731,72	0,00	0,00	**22.731,72**	0,00	**0,00**
29621	EIXO DE AÇO C/ROSCA SEM-FIM	UND	0	**0,00**	1	0	0	1	0	0	**0**	1.854,67	0,00	0,00	1.854,67	0,00	0,00	**1.854,67**	0,00	**0,00**
29327	EIXO ENTRADA	UND	0	**0,00**	2	0	0	2	0	0	**0**	2.090,50	0,00	0,00	2.090,50	0,00	0,00	**2.090,50**	0,00	**0,00**
67603	EIXO GARFO MUDANÇA 5 - MOPAR-GENUINA	UND	0	**0,00**	1	0	0	1	0	0	**0**	724,32	0,00	0,00	724,32	0,00	0,00	**724,32**	0,00	**0,00**
29840	EIXO SAÍDA - ORIGINAL - PSA	UND	0	**0,00**	3	0	0	3	0	0	**0**	3.742,49	0,00	0,00	3.742,49	0,00	0,00	**3.742,49**	0,00	**0,00**
67604	EIXO SAÍDA-MOPAR-GENUINA	UND	0	**0,00**	1	0	0	1	0	0	**0**	1.194,41	0,00	0,00	1.194,41	0,00	0,00	**1.194,41**	0,00	**0,00**
16704	ELANI CICLO 3+0,03MG CX 3BL X 21 COMP REV	UND	0	**0,00**	1	0	0	1	0	0	**0**	169,85	0,00	0,00	169,85	0,00	0,00	**169,85**	0,00	**0,00**
15399	Elástico nº 08 c/ 100 mt, poliester c/ elastodieno.	PÇ	0	**0,00**	4	0	0	4	0	0	**0**	80,00	0,00	0,00	80,00	0,00	0,00	**80,00**	0,00	**0,00**
15400	Elástico nº 10 c/ 100 mt, poliester c/ elastodieno.	PÇ	0	**0,00**	2	0	0	2	0	0	**0**	31,88	0,00	0,00	31,88	0,00	0,00	**31,88**	0,00	**0,00**
29923	ELÁSTICO Nº 10 C/ 100 MT, POLIESTER C/ELASTODIENO	PÇ	0	**0,00**	20	0	0	20	0	0	**0**	564,00	0,00	0,00	564,00	0,00	0,00	**564,00**	0,00	**0,00**
15401	Elástico nº 35, com 25 m, poliester com elastodieno	PÇ	0	**0,00**	13	0	0	13	0	0	**0**	299,00	0,00	0,00	299,00	0,00	0,00	**299,00**	0,00	**0,00**
29924	ELÁSTICO Nº 40 C/ 100 MT, POLIESTER C/ ELASTODIENO.	PÇ	0	**0,00**	2	0	0	2	0	0	**0**	105,62	0,00	0,00	105,62	0,00	0,00	**105,62**	0,00	**0,00**

Produto		UND	Saldo Período Anterior		Movimento do Período															
			Acumulado		Estoque (Quantidade)							Valores (R$)								
					Entradas			Saidas				Entrada			Saídas					
			Estoque (A)	Total (B)	Aquis. (C)	Canc. (D)	DOA/ADJ/IAQ/DAC/T/CON (E)	Req/ED/T/ES (F)	RGL ESTOQ. (G)	Estorno (H)	Saldo (A+C-D+E-F-G+H)	Aquis. (I)	Canc. (J)	DOA/ADJ/IAQ/DAC/T/CON (K)	Req/ED/T/ES (L)	RGL ESTOQ. (M)	Estorno. (N)	Total (P) (L+M-N)	Vl. Médio	Total (B+I-J+D-L-M+N)
Entidade: PREFEITURA MUNICIPAL DE ITABAIANA																				
15403	Elástico nº 50, com 25 m, poliester com elastodieno	PÇ	0	**0,00**	2	0	0	2	0	0	**0**	70,40	0,00	0,00	70,40	0,00	0,00	**70,40**	0,00	**0,00**
24434	ELÁSTICO PARA DINHEIRO AMARELO Nº 18 C/ 1KG.	PCT	40	**1.223,20**	57	0	0	87	0	0	**10**	1.133,73	0,00	0,00	2.158,03	0,00	0,00	**2.158,03**	19,89	**198,90**
2986	ELASTICO PARA DINHEIRO RED BORAMARELO Nº 18 COM 1KG.	UND	1	**12,23**	0	0	0	1	0	0	**0**	0,00	0,00	0,00	12,23	0,00	0,00	**12,23**	0,00	**0,00**
67793	ELATIUM 24MG C/ 30 CAP	UND	0	**0,00**	1	0	0	1	0	0	**0**	170,59	0,00	0,00	170,59	0,00	0,00	**170,59**	0,00	**0,00**
19994	ELEMENTO DE AR	UND	0	**0,00**	3	0	0	3	0	0	**0**	517,02	0,00	0,00	517,02	0,00	0,00	**517,02**	0,00	**0,00**
21932	ELEMENTO DE FILTRO	UND	0	**0,00**	5	0	0	5	0	0	**0**	2.897,08	0,00	0,00	2.897,08	0,00	0,00	**2.897,08**	0,00	**0,00**
30196	ELEMENTO DE FILTRO DE COMBUSTÍVEL -XCMG MOTONIVELADORA GR 1803	UND	0	**0,00**	6	0	0	6	0	0	**0**	1.618,74	0,00	0,00	1.618,74	0,00	0,00	**1.618,74**	0,00	**0,00**
14464	ELEMENTO DE FILTRO SEPARADO	UND	0	**0,00**	6	0	0	6	0	0	**0**	1.011,48	0,00	0,00	1.011,48	0,00	0,00	**1.011,48**	0,00	**0,00**
30197	ELEMENTO DE FILTRO SEPARADOR XCMG-MOTONIVELADORA GR180BR	UND	0	**0,00**	1	0	0	1	0	0	**0**	80,90	0,00	0,00	80,90	0,00	0,00	**80,90**	0,00	**0,00**
17631	ELEMENTO DE PAEPL PARA FILTRO	UND	0	**0,00**	1	0	0	1	0	0	**0**	395,10	0,00	0,00	395,10	0,00	0,00	**395,10**	0,00	**0,00**
21594	ELEMENTO DE PAPEL PARA FILT	UND	0	**0,00**	5	0	0	5	0	0	**0**	708,63	0,00	0,00	708,63	0,00	0,00	**708,63**	0,00	**0,00**
6242	ELEMENTO DO FILTRO	UND	0	**0,00**	3	0	0	3	0	0	**0**	723,29	0,00	0,00	723,29	0,00	0,00	**723,29**	0,00	**0,00**
15244	ELEMENTO DO FILTRO DE AR	UND	0	**0,00**	4	0	0	4	0	0	**0**	1.078,72	0,00	0,00	1.078,72	0,00	0,00	**1.078,72**	0,00	**0,00**
6866	ELEMENTO DO FILTRO DE COMBUSTÍVEL	UND	0	**0,00**	2	0	0	2	0	0	**0**	181,96	0,00	0,00	181,96	0,00	0,00	**181,96**	0,00	**0,00**
28546	ELEMENTO DO FILTRO DE OLEO	UND	0	**0,00**	3	0	0	3	0	0	**0**	158,51	0,00	0,00	158,51	0,00	0,00	**158,51**	0,00	**0,00**
27035	ELEMENTO FILTRA	UND	0	**0,00**	3	1	0	2	0	1	**0**	290,10	96,70	0,00	290,10	0,00	96,70	**193,40**	0,00	**0,00**
17297	ELEMENTO FILTRANTE	UND	0	**0,00**	7	1	0	6	0	1	**0**	1.752,42	356,90	0,00	1.752,42	0,00	356,90	**1.395,52**	0,00	**0,00**
33876	ELEMENTO FILTRANTE 11361	UND	0	**0,00**	1	0	0	1	0	0	**0**	743,20	0,00	0,00	743,20	0,00	0,00	**743,20**	0,00	**0,00**
33877	ELEMENTO FILTRANTE 23719	UND	0	**0,00**	1	0	0	1	0	0	**0**	1.037,26	0,00	0,00	1.037,26	0,00	0,00	**1.037,26**	0,00	**0,00**
16791	ELEMENTO FILTRANTE DO - FIAT	UND	0	**0,00**	3	0	0	3	0	0	**0**	93,3399	0,00	0,00	93,3399	0,00	0,00	**93,3399**	0,00	**0,00**
30106	ELEMENTO FILTRANTE DO A/C	UND	0	**0,00**	1	0	0	1	0	0	**0**	83,29	0,00	0,00	83,29	0,00	0,00	**83,29**	0,00	**0,00**
1595	ELEMENTO FILTRANTE DO AR	UND	0	**0,00**	7	0	0	7	0	0	**0**	1.191,1201	0,00	0,00	1.191,1201	0,00	0,00	**1.191,1201**	0,00	**0,00**
3338	Elemento filtrante do ar.	UND	0	**0,00**	9	0	0	9	0	0	**0**	1.144,35	0,00	0,00	1.144,35	0,00	0,00	**1.144,35**	0,00	**0,00**
33645	ELEMENTO FILTRO	UND	0	**0,00**	2	0	0	2	0	0	**0**	605,49	0,00	0,00	605,49	0,00	0,00	**605,49**	0,00	**0,00**
22476	ELEMENTO FILTRO AR	UND	0	**0,00**	1	0	0	1	0	0	**0**	264,69	0,00	0,00	264,69	0,00	0,00	**264,69**	0,00	**0,00**
21933	ELEMENTO FILTRO AR SECUNDAR	UND	0	**0,00**	2	0	0	2	0	0	**0**	330,42	0,00	0,00	330,42	0,00	0,00	**330,42**	0,00	**0,00**
18369	ELEMENTO FILTRO COMBUST. RACOR	PÇ	0	**0,00**	1	0	0	1	0	0	**0**	121,51	0,00	0,00	121,51	0,00	0,00	**121,51**	0,00	**0,00**
5719	ELEMENTO FILTRO DE AR	UND	0	**0,00**	4	0	0	4	0	0	**0**	1.508,03	0,00	0,00	1.508,03	0,00	0,00	**1.508,03**	0,00	**0,00**
17278	ELEMENTO FILTRO DE AR DO MOTOR	UND	0	**0,00**	4	0	0	4	0	0	**0**	474,39	0,00	0,00	474,39	0,00	0,00	**474,39**	0,00	**0,00**
17350	ELEMENTO FILTRO DE AR PAPEL	UND	0	**0,00**	2	0	0	2	0	0	**0**	1.589,35	0,00	0,00	1.589,35	0,00	0,00	**1.589,35**	0,00	**0,00**
27010	ELEMENTO FILTRO DE AR PAPEL 84219999	UND	0	**0,00**	1	0	0	1	0	0	**0**	284,12	0,00	0,00	284,12	0,00	0,00	**284,12**	0,00	**0,00**
5714	ELEMENTO FILTRO DE AR PAPEL 84286397	UND	0	**0,00**	9	0	0	9	0	0	**0**	2.513,22	0,00	0,00	2.513,22	0,00	0,00	**2.513,22**	0,00	**0,00**
5716	ELEMENTO FILTRO DE AR PAPEL 84286399	UND	0	**0,00**	8	0	0	8	0	0	**0**	2.578,01	0,00	0,00	2.578,01	0,00	0,00	**2.578,01**	0,00	**0,00**
5699	ELEMENTO FILTRO DE OLEO AÇO	UND	0	**0,00**	2	0	0	2	0	0	**0**	276,75	0,00	0,00	276,75	0,00	0,00	**276,75**	0,00	**0,00**
25015	ELEMENTO HIDRAULICO	UND	0	**0,00**	1	0	0	1	0	0	**0**	408,50	0,00	0,00	408,50	0,00	0,00	**408,50**	0,00	**0,00**
21885	Eletroduto corr. 20mm PVC c/50m	ROL	0	**0,00**	140	0	0	140	0	0	**0**	7.000,00	0,00	0,00	7.000,00	0,00	0,00	**7.000,00**	0,00	**0,00**
25897	Eletroduto corr. 25mm PVC c/ 50m	ROL	0	**0,00**	65	0	0	65	0	0	**0**	2.522,65	0,00	0,00	2.522,65	0,00	0,00	**2.522,65**	0,00	**0,00**
32429	Eletroduto roscável 1" x 3m	UND	0	**0,00**	120	0	0	120	0	0	**0**	1.440,00	0,00	0,00	1.440,00	0,00	0,00	**1.440,00**	0,00	**0,00**
32431	Eletroduto roscável 1.1/2" x 3m	UND	0	**0,00**	420	0	0	420	0	0	**0**	11.508,00	0,00	0,00	11.508,00	0,00	0,00	**11.508,00**	0,00	**0,00**
32430	Eletroduto roscável 3/4" x 3m	UND	0	**0,00**	120	0	0	120	0	0	**0**	1.080,00	0,00	0,00	1.080,00	0,00	0,00	**1.080,00**	0,00	**0,00**
6841	ELIQUIS 2,5MG COM 60 COMP	UND	0	**0,00**	2	0	0	2	0	0	**0**	712,74	0,00	0,00	712,74	0,00	0,00	**712,74**	0,00	**0,00**
13352	ELIQUIS 5MG CX 60 COMP	UND	0	**0,00**	3	0	0	3	0	0	**0**	1.096,98	0,00	0,00	1.096,98	0,00	0,00	**1.096,98**	0,00	**0,00**
34169	ELLURA 200MG C 30 CAPS	UND	0	**0,00**	3	0	0	3	0	0	**0**	512,69	0,00	0,00	512,69	0,00	0,00	**512,69**	0,00	**0,00**
14154	ELOTIN SOL OTO FR GTS 5ML	UND	0	**0,00**	3	0	0	3	0	0	**0**	38,80	0,00	0,00	38,80	0,00	0,00	**38,80**	0,00	**0,00**

Produto		UND	Saldo Período Anterior		Movimento do Período															
			Acumulado		Estoque (Quantidade)							Valores (R$)								
					Entradas			Saidas				Entrada			Saídas					
			Estoque (A)	Total (B)	Aquis. (C)	Canc. (D)	DOA/ADJ/IAQ/DAC/T/CON (E)	Req/ED/T/ES (F)	RGL ESTOQ. (G)	Estorno (H)	Saldo (A+C-D+E-F-G+H)	Aquis. (I)	Canc. (J)	DOA/ADJ/IAQ/DAC/T/CON (K)	Req/ED/T/ES (L)	RGL ESTOQ. (M)	Estorno. (N)	Total (P) (L+M-N)	Vl. Médio	Total (B+I-J+D-L-M+N)
Entidade: PREFEITURA MUNICIPAL DE ITABAIANA																				
21057	EMBALAGEM P ESTERELIZAÇÃO 60G/M², 10CM X 100M - MAXICOR	ROL	30	**1.155,00**	0	0	0	15	0	0	**15**	0,00	0,00	0,00	577,50	0,00	0,00	**577,50**	38,50	**577,50**
27166	EMBALAGEM P, ESTERILIZAÇÃO, MATERIAL: PAPEL GRAU CIRÚRGICO, COMPOSIÇÃO: C, FILME POLÍMERO MULTILAMINADO	ROL	0	**0,00**	180	0	0	150	0	0	**30**	9.779,40	0,00	0,00	8.149,50	0,00	0,00	**8.149,50**	54,33	**1.629,90**
27167	EMBALAGEM P, ESTERILIZAÇÃO, MATERIAL: PAPEL GRAU CIRÚRGICO, COMPOSIÇÃO: C, FILME POLÍMERO MULTILAMINADO;	ROL	0	**0,00**	125	0	0	80	0	0	**45**	10.852,50	0,00	0,00	6.945,60	0,00	0,00	**6.945,60**	86,82	**3.906,90**
31355	EMBALAGEM P, ESTERILIZAÇÃO, PAPEL GRAU CIRÚRGICO, FILME POLÍMERO MULTILAMINADO, ROLO, 20 CM	ROL	0	**0,00**	175	0	0	175	0	0	**0**	9.450,00	0,00	0,00	9.450,00	0,00	0,00	**9.450,00**	0,00	**0,00**
31354	EMBALAGEM P, ESTERILIZAÇÃO, PAPEL GRAU CIRÚRGICO, FILME POLÍMERO MULTILAMINADO, ROLO, 40 CM	ROL	0	**0,00**	25	0	0	25	0	0	**0**	2.625,00	0,00	0,00	2.625,00	0,00	0,00	**2.625,00**	0,00	**0,00**
31356	EMBALAGEM P, ESTERILIZAÇÃO,PAPEL GRAU CIRÚRGICO, FILME POLÍMERO MULTILAMINADO, ROLO, 25 CM.	ROL	0	**0,00**	80	0	0	50	0	0	**30**	5.039,20	0,00	0,00	3.149,50	0,00	0,00	**3.149,50**	62,99	**1.889,70**
25935	EMBALAGEM PARA ESTERILIZAÇÃO, PAPEL GARU CIRÚRGICO- BOBINA 300MM X 100M	ROL	299	**41.842,06**	0	0	0	299	0	0	**0**	0,00	0,00	0,00	41.842,06	0,00	0,00	**41.842,06**	0,00	**0,00**
5842	EMBALAGEM TUB. P/ESTER. 15X100	ROL	30	**1.650,00**	0	0	0	30	0	0	**0**	0,00	0,00	0,00	1.650,00	0,00	0,00	**1.650,00**	0,00	**0,00**
5843	EMBALAGEM TUB. P/ESTER. 30X100	ROL	40	**3.128,00**	0	0	0	30	0	0	**10**	0,00	0,00	0,00	2.346,00	0,00	0,00	**2.346,00**	78,20	**782,00**
67867	EMBLEMA GRADE DIA/ORIGINAL/UNIVERSAL	UND	0	**0,00**	1	0	0	1	0	0	**0**	117,48	0,00	0,00	117,48	0,00	0,00	**117,48**	0,00	**0,00**
7017	EMBREAGEM COMPLETA	UND	0	**0,00**	14	0	0	14	0	0	**0**	7.017,61	0,00	0,00	7.017,61	0,00	0,00	**7.017,61**	0,00	**0,00**
67889	EMBREAGEM COMPLETO-VALEO-GENUINA	CJ	0	**0,00**	1	0	0	1	0	0	**0**	603,39	0,00	0,00	603,39	0,00	0,00	**603,39**	0,00	**0,00**
31051	EMBREAGEM COMPLETO/ORIGINAL/VALEO	UND	0	**0,00**	1	0	0	1	0	0	**0**	418,99	0,00	0,00	418,99	0,00	0,00	**418,99**	0,00	**0,00**
67912	EMBREAGEM DA DIREÇÃO	PÇ	0	**0,00**	1	0	0	1	0	0	**0**	379,09	0,00	0,00	379,09	0,00	0,00	**379,09**	0,00	**0,00**
31682	EMPAGLIFLOZINA 10 MG	CP	0	**0,00**	3.500	0	0	1.000	0	0	**2.500**	27.000,00	0,00	0,00	7.200,00	0,00	0,00	**7.200,00**	7,92	**19.800,00**
25707	EMPAGLIFLOZINA 25MG	CP	4.900	**37.880,00**	5.600	0	0	5.900	0	0	**4.600**	42.030,00	0,00	0,00	45.080,00	0,00	0,00	**45.080,00**	7,5717	**34.830,00**
33283	Empaglifozina + Linagliptina 25 mg + 5 mg	CP	0	**0,00**	7.800	0	0	1.500	0	0	**6.300**	86.970,00	0,00	0,00	16.725,00	0,00	0,00	**16.725,00**	11,15	**70.245,00**
30983	EMPROL XR 25MG COM REV LIB PROL CT BL AL PLAS TRAN X 30	UND	0	**0,00**	2	0	0	2	0	0	**0**	68,66	0,00	0,00	68,66	0,00	0,00	**68,66**	0,00	**0,00**
31831	EMPROL XR 50MG COM REV LIB PROL CT	UND	0	**0,00**	2	0	0	2	0	0	**0**	141,54	0,00	0,00	141,54	0,00	0,00	**141,54**	0,00	**0,00**
27948	EMSEXPECTOR XPE FR 120ML.	UND	0	**0,00**	1	0	0	1	0	0	**0**	28,96	0,00	0,00	28,96	0,00	0,00	**28,96**	0,00	**0,00**
32615	Emulsão Asfáltica tipo RR-1C (Revestimento com regeneração de camada de ligação)	TON	0	**0,00**	6,05	0	0	6,05	0	0	**0**	25.833,50	0,00	0,00	25.833,50	0,00	0,00	**25.833,50**	0,00	**0,00**
6168	ENALAPRIL MALEATO 10 MG	CP	162.077	**4.862,31**	0	0	0	129.747	0	0	**32.330**	0,00	0,00	0,00	3.892,41	0,00	0,00	**3.892,41**	0,03	**969,90**
5646	ENALAPRIL MALEATO 10MG	CP	65.133	**3.256,65**	0	0	0	65.133	0	0	**0**	0,00	0,00	0,00	3.256,65	0,00	0,00	**3.256,65**	0,00	**0,00**
20585	ENALAPRIL MALEATO, 10 MG	CP	400.000	**16.000,00**	0	0	0	400.000	0	0	**0**	0,00	0,00	0,00	16.000,00	0,00	0,00	**16.000,00**	0,00	**0,00**
20702	ENALAPRIL MALEATO, 20 MG	CP	176.740	**8.950,2399**	150.400	0	0	149.980	0	0	**177.160**	17.500,00	0,00	0,00	7.579,3774	0,00	0,00	**7.579,3774**	0,1065	**18.870,8624**
1598	ENAX 200 MG CX 30 COMP REV	CX	0	**0,00**	3	0	0	3	0	0	**0**	246,67	0,00	0,00	246,67	0,00	0,00	**246,67**	0,00	**0,00**
33897	ENCOSTO T.MOTOR	UND	0	**0,00**	5	0	0	5	0	0	**0**	455,00	0,00	0,00	455,00	0,00	0,00	**455,00**	0,00	**0,00**
67734	ENDOFER 100MG C 30 COMP MAST	UND	0	**0,00**	4	0	0	4	0	0	**0**	202,66	0,00	0,00	202,66	0,00	0,00	**202,66**	0,00	**0,00**
13679	Engate flexível 30cm x 1/2	UND	0	**0,00**	15	0	0	15	0	0	**0**	94,05	0,00	0,00	94,05	0,00	0,00	**94,05**	0,00	**0,00**
13680	Engate flexível 40cm x 1/2	UND	0	**0,00**	15	0	0	15	0	0	**0**	67,35	0,00	0,00	67,35	0,00	0,00	**67,35**	0,00	**0,00**
13681	Engate flexível 50cm x 1/2	UND	0	**0,00**	15	0	0	15	0	0	**0**	71,85	0,00	0,00	71,85	0,00	0,00	**71,85**	0,00	**0,00**
32056	ENGR.DIA.CMD VÁLVULA	KIT	0	**0,00**	1	0	0	1	0	0	**0**	28,41	0,00	0,00	28,41	0,00	0,00	**28,41**	0,00	**0,00**
66827	ENGREANGEM DE PARTIDA/ ORIGINAL/WGK	PÇ	0	**0,00**	1	0	0	1	0	0	**0**	272,24	0,00	0,00	272,24	0,00	0,00	**272,24**	0,00	**0,00**
20324	ENGRENAGEM	UND	0	**0,00**	1	0	0	1	0	0	**0**	664,06	0,00	0,00	664,06	0,00	0,00	**664,06**	0,00	**0,00**
31231	ENGRENAGEM AÇO CUBO	UND	0	**0,00**	1	0	0	1	0	0	**0**	3.819,56	0,00	0,00	3.819,56	0,00	0,00	**3.819,56**	0,00	**0,00**
16652	ENGRENAGEM COM VALVULA, ORIGINAL - VISCONDE	PÇ	0	**0,00**	1	0	0	1	0	0	**0**	43,42	0,00	0,00	43,42	0,00	0,00	**43,42**	0,00	**0,00**
21764	ENGRENAGEM COMANDO DA VALVULA	UND	0	**0,00**	2	0	0	2	0	0	**0**	1.191,02	0,00	0,00	1.191,02	0,00	0,00	**1.191,02**	0,00	**0,00**

Produto		UND	Saldo Período Anterior		Movimento do Período															
			Acumulado		Estoque (Quantidade)							Valores (R$)								
					Entradas			Saidas				Entrada			Saídas					
			Estoque (A)	Total (B)	Aquis. (C)	Canc. (D)	DOA/ADJ/IAQ/DAC/T/CON (E)	Req/ED/T/ES (F)	RGL ESTOQ. (G)	Estorno (H)	Saldo (A+C-D+E-F-G+H)	Aquis. (I)	Canc. (J)	DOA/ADJ/IAQ/DAC/T/CON (K)	Req/ED/T/ES (L)	RGL ESTOQ. (M)	Estorno. (N)	Total (P) (L+M-N)	Vl. Médio	Total (B+I-J+D-L-M+N)
Entidade: PREFEITURA MUNICIPAL DE ITABAIANA																				
34181	ENGRENAGEM CONICA Z16	PÇ	0	**0,00**	8	0	0	8	0	0	**0**	12.992,72	0,00	0,00	12.992,72	0,00	0,00	**12.992,72**	0,00	**0,00**
17275	ENGRENAGEM DE AÇO	UND	0	**0,00**	4	0	0	4	0	0	**0**	12.427,64	0,00	0,00	12.427,64	0,00	0,00	**12.427,64**	0,00	**0,00**
24028	ENGRENAGEM MARCHA RÉ	UND	0	**0,00**	2	0	0	2	0	0	**0**	9.304,65	0,00	0,00	9.304,65	0,00	0,00	**9.304,65**	0,00	**0,00**
22648	ENGRENAGEM VIRABREQUIM	UND	0	**0,00**	2	0	0	2	0	0	**0**	339,11	0,00	0,00	339,11	0,00	0,00	**339,11**	0,00	**0,00**
26315	ENOXAPARINA SÓDICA, 40MG, SOLUÇÃO INJETÁVEL.	AMP	200	**3.208,00**	1.000	0	0	1.003	0	0	**197**	13.370,00	0,00	0,00	13.944,11	0,00	0,00	**13.944,11**	13,37	**2.633,89**
15404	Entremeio bordado c/ 13,70m, largura 2,5cm.	PÇ	0	**0,00**	4	0	0	4	0	0	**0**	66,20	0,00	0,00	66,20	0,00	0,00	**66,20**	0,00	**0,00**
31464	ENTRESTO 24/26MG C/28 COMP	CX	0	**0,00**	18	0	0	18	0	0	**0**	3.193,27	0,00	0,00	3.193,27	0,00	0,00	**3.193,27**	0,00	**0,00**
6915	ENTRESTO 24/26MG COM 28 COMP LP:N	CX	0	**0,00**	18	0	0	18	0	0	**0**	3.229,11	0,00	0,00	3.229,11	0,00	0,00	**3.229,11**	0,00	**0,00**
14819	ENTRESTO 49+51MG CX 60 COMP REV	UND	0	**0,00**	23	0	0	23	0	0	**0**	8.809,72	0,00	0,00	8.809,72	0,00	0,00	**8.809,72**	0,00	**0,00**
1600	ENTRESTO 97+103 MG CX 60 COMP REV	CX	0	**0,00**	38	2	0	36	0	2	**0**	14.482,648	767,14	0,00	14.482,648	0,00	767,14	**13.715,508**	0,00	**0,00**
15405	Entretela de papel c/ cola tec 20g	M	0	**0,00**	6	0	0	6	0	0	**0**	23,10	0,00	0,00	23,10	0,00	0,00	**23,10**	0,00	**0,00**
23271	Entretela de tecido com cola.	M	0	**0,00**	110	0	0	110	0	0	**0**	1.005,40	0,00	0,00	1.005,40	0,00	0,00	**1.005,40**	0,00	**0,00**
29926	ENTRETELA PARA CORTINA	ROL	0	**0,00**	2	0	0	2	0	0	**0**	42,96	0,00	0,00	42,96	0,00	0,00	**42,96**	0,00	**0,00**
26842	ENVELOPE 41 X 31 CM TIMBRADO	UND	200	**240,00**	0	0	0	0	0	0	**200**	0,00	0,00	0,00	0,00	0,00	0,00	**0,00**	1,20	**240,00**
26951	Envelope Branco Tam. 240 X 340mm	UND	500	**288,2979**	250	0	0	0	0	0	**750**	150,00	0,00	0,00	0,00	0,00	0,00	**0,00**	0,5844	**438,2979**
2988	ENVELOPE CARTA OFICIO KRAFT OURO 176X250 FORONI	UND	333	**46,62**	0	0	0	195	0	0	**138**	0,00	0,00	0,00	27,30	0,00	0,00	**27,30**	0,14	**19,32**
2989	ENVELOPE CARTA OFICIO VIA BRASIL, 176 X 200 MM	UND	109	**5,45**	0	0	0	50	0	0	**59**	0,00	0,00	0,00	2,50	0,00	0,00	**2,50**	0,05	**2,95**
26844	ENVELOPE MÉDIO 185 X 248 MM	UND	100	**45,00**	250	0	0	100	0	0	**250**	125,00	0,00	0,00	48,5714	0,00	0,00	**48,5714**	0,4857	**121,4286**
33509	ENVELOPE MIDIA 125 X 125 75G. MARCA: SCRITY.	UND	0	**0,00**	80	0	0	80	0	0	**0**	19,20	0,00	0,00	19,20	0,00	0,00	**19,20**	0,00	**0,00**
6115	Envelope saco 176x250 branco	UND	100	**34,00**	2.590	0	0	1.740	0	0	**950**	621,60	0,00	0,00	427,60	0,00	0,00	**427,60**	0,24	**228,00**
6116	Envelope saco 176x250 kraft ouro	UND	200	**130,00**	0	0	0	200	0	0	**0**	0,00	0,00	0,00	130,00	0,00	0,00	**130,00**	0,00	**0,00**
20419	ENVELOPE SACO 176X250 KRAFT OURO -FORONI	UND	150	**13,50**	0	0	0	150	0	0	**0**	0,00	0,00	0,00	13,50	0,00	0,00	**13,50**	0,00	**0,00**
13254	ENVELOPE SACO 176X250, BRANCO, FORONI.	UND	150	**15,00**	0	0	0	120	0	0	**30**	0,00	0,00	0,00	12,00	0,00	0,00	**12,00**	0,10	**3,00**
6117	Envelope saco 200x280 kraft ouro	UND	850	**467,50**	2.985	0	0	2.635	0	0	**1.200**	746,25	0,00	0,00	913,75	0,00	0,00	**913,75**	0,25	**300,00**
2532	ENVELOPE SACO 229X324 KRAFT OURO	UND	2.200	**704,00**	3.870	0	0	5.920	0	0	**150**	1.161,00	0,00	0,00	1.820,00	0,00	0,00	**1.820,00**	0,30	**45,00**
20420	ENVELOPE SACO 229X324 KRAFT OURO -FORONI	UND	100	**15,00**	0	0	0	100	0	0	**0**	0,00	0,00	0,00	15,00	0,00	0,00	**15,00**	0,00	**0,00**
3318	Envelope saco 240 x 340 A4 branco. - FORONI	UND	300	**42,00**	0	0	0	200	0	0	**100**	0,00	0,00	0,00	28,00	0,00	0,00	**28,00**	0,14	**14,00**
5813	ENVELOPE SACO 240X340 A4 BRANCO	UND	2.850	**997,50**	2.290	0	0	4.440	0	0	**700**	687,00	0,00	0,00	1.474,50	0,00	0,00	**1.474,50**	0,30	**210,00**
5630	ENVELOPE SACO 240X340 A4 KRAFT OURO	UND	2.100	**798,00**	3.490	0	0	5.090	0	0	**500**	1.047,00	0,00	0,00	1.695,00	0,00	0,00	**1.695,00**	0,30	**150,00**
712	ENVELOPE SACO 260X360 OFÍCIO BRANCO	UND	1.600	**832,00**	4.700	0	0	6.130	0	0	**170**	1.692,00	0,00	0,00	2.462,80	0,00	0,00	**2.462,80**	0,36	**61,20**
2992	ENVELOPE SACO 340 KRAFT OURO 240X340 FORONI	UND	41	**6,97**	0	0	0	30	0	0	**11**	0,00	0,00	0,00	5,10	0,00	0,00	**5,10**	0,17	**1,87**
2994	ENVELOPE SACO FORONI, 176X250, BRANCO.	UND	90	**9,00**	0	0	0	30	0	0	**60**	0,00	0,00	0,00	3,00	0,00	0,00	**3,00**	0,10	**6,00**
2993	ENVELOPE SACO FORONI, 176X250, KRAFT OURO.	UND	50	**5,00**	0	0	0	0	0	0	**50**	0,00	0,00	0,00	0,00	0,00	0,00	**0,00**	0,10	**5,00**
2990	ENVELOPE SACO OURO 200X280 MM	UND	142	**19,88**	0	0	0	55	0	0	**87**	0,00	0,00	0,00	7,70	0,00	0,00	**7,70**	0,14	**12,18**
25898	Enxada larga 2,5 com cabo 1,5m	UND	0	**0,00**	331	0	0	331	0	0	**0**	13.240,00	0,00	0,00	13.240,00	0,00	0,00	**13.240,00**	0,00	**0,00**
1603	ENXAGUANTE BUCAL 250 ML	UND	50	**378,00**	0	0	0	0	0	0	**50**	0,00	0,00	0,00	0,00	0,00	0,00	**0,00**	7,56	**378,00**
27106	ENXAGUANTE BUCAL, EMBALAGEM MÍNIMO COM 200 ML. VALIDADE MÍNIMA DE 1 ANO NA ENTREGA	UND	100	**1.088,00**	0	0	0	0	0	0	**100**	0,00	0,00	0,00	0,00	0,00	0,00	**0,00**	10,88	**1.088,00**
31357	ENXAGUANTE BUCAL, EMBALAGEM MÍNIMO COM 250 ML. VALIDADE MÍNIMA DE 1 ANO NA ENTREGA	UND	600	**2.880,00**	0	0	0	600	0	0	**0**	0,00	0,00	0,00	2.880,00	0,00	0,00	**2.880,00**	0,00	**0,00**
16004	EPILENIL 250MG CX C/ 25 COMP (C1) ACIDO VALPROICO	CX	0	**0,00**	2	1	0	1	0	1	**0**	63,77	31,89	0,00	63,77	0,00	31,89	**31,88**	0,00	**0,00**
20637	EPINEFRINA, DOSAGEM: 1MG/ML, USO: SOLUÇÃO INJETÁVEL (AMPOLA 1,00 ML)	AMP	13	**28,60**	0	0	0	13	0	0	**0**	0,00	0,00	0,00	28,60	0,00	0,00	**28,60**	0,00	**0,00**

Produto		UND	Saldo Período Anterior		Movimento do Período															
			Acumulado		Estoque (Quantidade)							Valores (R$)								
					Entradas			Saidas				Entrada			Saídas					
			Estoque (A)	Total (B)	Aquis. (C)	Canc. (D)	DOA/ADJ/IAQ/DAC/T/CON (E)	Req/ED/T/ES (F)	RGL ESTOQ. (G)	Estorno (H)	Saldo (A+C-D+E-F-G+H)	Aquis. (I)	Canc. (J)	DOA/ADJ/IAQ/DAC/T/CON (K)	Req/ED/T/ES (L)	RGL ESTOQ. (M)	Estorno. (N)	Total (P) (L+M-N)	Vl. Médio	Total (B+I-J+D-L-M+N)
Entidade: PREFEITURA MUNICIPAL DE ITABAIANA																				
26032	EQUIPAMENTO DE PROTEÇÃO INDIVIDUAL PARA APICULTOR, TIPO MACACÃO	UND	0	**0,00**	3	0	0	3	0	0	**0**	528,09	0,00	0,00	528,09	0,00	0,00	**528,09**	0,00	**0,00**
31358	EQUIPO DE INFUSÃO MICROGOTAS, PVC FLEXÍVEL, 150 CM, CÂMARA TIPO C, FILTRO DE AR, PINÇA REGULADORA DE FLUXO, INJETOR C.	UND	1.300	**1.274,00**	0	0	0	0	0	0	**1.300**	0,00	0,00	0,00	0,00	0,00	0,00	**0,00**	0,98	**1.274,00**
14816	Equipo macrogotas, atóxico, dotado de câmara flexível com gotejador de 20 gotas/ml - BIOBASE	UND	190	**171,00**	0	0	0	0	0	0	**190**	0,00	0,00	0,00	0,00	0,00	0,00	**0,00**	0,90	**171,00**
31359	EQUIPO MACROGOTAS, DE INFUSÃO, PVC FLEXÍVEL, 150 CM, CÂMARA FLEXÍVEL C, FILTRO AR.	UND	2.500	**1.725,00**	13.285	2.285	0	0	0	0	**13.500**	9.093,80	1.553,80	0,00	0,00	0,00	0,00	**0,00**	0,6863	**9.265,00**
25921	EQUIPO NUTRIÇÃO ENTERAL ESCALONADO	UND	400	**368,00**	500	0	0	0	0	0	**900**	460,00	0,00	0,00	0,00	0,00	0,00	**0,00**	0,92	**828,00**
33767	EQUIPO NUTRIÇÃO ENTERAL ESCALONADO, Estéril. Fabricado em PVC flexível. possui ponta perfurante com tampa protetora	UND	0	**0,00**	2.440	940	0	0	0	0	**1.500**	3.952,80	1.522,80	0,00	0,00	0,00	0,00	**0,00**	1,62	**2.430,00**
18348	EQUITAM 120MG CX C/ 30 COMP REV	CX	0	**0,00**	4	0	0	4	0	0	**0**	434,42	0,00	0,00	434,42	0,00	0,00	**434,42**	0,00	**0,00**
31683	ERITROMICINA (ESTOLATO, 50 MG/ML, SUSPENSÃO ORAL)	FRC	3.000	**17.700,00**	0	0	0	0	0	0	**3.000**	0,00	0,00	0,00	0,00	0,00	0,00	**0,00**	5,90	**17.700,00**
20647	ERITROMICINA, APRESENTAÇÃO:ESTOLATO, CONCENTRAÇÃO:50 MG/ML, USO:SUSPENSÃO ORAL (FRASCO 60,00 ML)	FRC	96	**457,92**	0	0	0	0	0	0	**96**	0,00	0,00	0,00	0,00	0,00	0,00	**0,00**	4,77	**457,92**
22543	ERVILHA REIDRATADA EM CONSERVA, EMBALAGEM COM PESO DRENADO DE 200 G - FUGINI.	UND	0	**0,00**	10	0	0	10	0	0	**0**	22,80	0,00	0,00	22,80	0,00	0,00	**22,80**	0,00	**0,00**
32203	ERVILHA REIDRATADA EM CONSERVA, EMBALAGEM COM PESO DRENADO ENTRE 170-200 G - FUGINI.	UND	0	**0,00**	426	0	0	426	0	0	**0**	971,28	0,00	0,00	971,28	0,00	0,00	**971,28**	0,00	**0,00**
12940	ESALERG 0 5MG XPE FR X 60ML	UND	0	**0,00**	1	0	0	1	0	0	**0**	43,24	0,00	0,00	43,24	0,00	0,00	**43,24**	0,00	**0,00**
17372	ESALERG 0,5MG XPE FR X 100ML SER DOS	UND	0	**0,00**	4	0	0	4	0	0	**0**	386,29	0,00	0,00	386,29	0,00	0,00	**386,29**	0,00	**0,00**
14165	ESALERG 1,25MGML SOL ORAL FR GTS 20ML	UND	0	**0,00**	3	0	0	3	0	0	**0**	143,20	0,00	0,00	143,20	0,00	0,00	**143,20**	0,00	**0,00**
33647	ESALERG D12 C 10 COMP D1	UND	0	**0,00**	2	0	0	2	0	0	**0**	115,24	0,00	0,00	115,24	0,00	0,00	**115,24**	0,00	**0,00**
31859	ESC 10MG C/ 30 COMP	UND	0	**0,00**	113	2	0	111	0	2	**0**	9.045,73	163,53	0,00	9.045,73	0,00	163,53	**8.882,20**	0,00	**0,00**
15991	ESC 20 MG C/ 30 COMP	UND	0	**0,00**	25	0	0	25	0	0	**0**	3.880,79	0,00	0,00	3.880,79	0,00	0,00	**3.880,79**	0,00	**0,00**
22370	ESCADA DIGITAL EM MADEIRA P/ REABILITAÇÃO, APLICAÇÃO MEMBROS SUPERIORES (OMBROS E DEDOS)	UND	4	**560,00**	0	0	0	0	0	0	**4**	0,00	0,00	0,00	0,00	0,00	0,00	**0,00**	140,00	**560,00**
28564	ESCAPE CENTRAL	UND	0	**0,00**	6	0	0	6	0	0	**0**	8.171,86	0,00	0,00	8.171,86	0,00	0,00	**8.171,86**	0,00	**0,00**
1607	ESCITALOPRAM 10 MG, OXALATO	UND	0	**0,00**	2	0	0	2	0	0	**0**	162,60	0,00	0,00	162,60	0,00	0,00	**162,60**	0,00	**0,00**
22049	ESCITALOPRAM OXALATO 10MG	CP	0	**0,00**	51.270	6.280	0	24.990	0	0	**20.000**	7.126,20	628,00	0,00	4.011,00	0,00	0,00	**4.011,00**	0,1244	**2.487,20**
23101	ESCOPOLAMINA BUTILBROMETO 20MG/ML, SOLUÇÃO INJETÁVEL, AMPOLA COM 1ML	AMP	700	**658,00**	0	0	0	298	0	0	**402**	0,00	0,00	0,00	280,12	0,00	0,00	**280,12**	0,94	**377,88**
5597	Escopolamina Butilbrometo, associada com Dipirona Sódica, 4mg + 500mg/ml, Solução Injetável.	AMP	0	**0,00**	1.600	0	0	878	0	0	**722**	2.080,00	0,00	0,00	1.141,40	0,00	0,00	**1.141,40**	1,30	**938,60**
20586	ESCOPOLAMINA BUTILBROMETO, DOSAGEM: 10 MG/ML, INDICAÇÃO: SOLUÇÃO ORAL (FRASCO 20,00 ML)	FRC	0	**0,00**	6.500	0	0	4.500	0	0	**2.000**	38.865,00	0,00	0,00	27.000,00	0,00	0,00	**27.000,00**	5,9325	**11.865,00**
18402	Escorredor de louça plástico	UND	0	**0,00**	24	0	0	24	0	0	**0**	1.117,92	0,00	0,00	1.117,92	0,00	0,00	**1.117,92**	0,00	**0,00**
26524	ESCORREDOR MATERIAL: ALUMÍNIO , APLICAÇÃO: MACARRÃO , DIÂMETRO: 35 CM, CARACTERÍSTICAS ADICIONAIS: ALÇA E PÉS	UND	0	**0,00**	23	0	0	23	0	0	**0**	1.437,50	0,00	0,00	1.437,50	0,00	0,00	**1.437,50**	0,00	**0,00**
6529	ESCOVA CERVICAL DESCARTÁVEL ESTÉRIL PARA COLETA DE CITOLOGIA ONCÓTICA - VAGISPEC	UND	50	**795,00**	0	0	0	0	0	0	**50**	0,00	0,00	0,00	0,00	0,00	0,00	**0,00**	15,90	**795,00**
1608	ESCOVA CERVICAL DESCARTAVEL ESTERIL PARA COLETA DE CITOLOGIA ONCOTICA, 200MM, PCT C/100 UND	PCT	0	**0,00**	700	0	0	0	0	0	**700**	13.825,00	0,00	0,00	0,00	0,00	0,00	**0,00**	19,75	**13.825,00**

Produto		UND	Saldo Período Anterior		Movimento do Período															
			Acumulado		Estoque (Quantidade)							Valores (R$)								
					Entradas			Saidas				Entrada			Saídas					
			Estoque (A)	Total (B)	Aquis. (C)	Canc. (D)	DOA/ADJ/IAQ/DAC/T/CON (E)	Req/ED/T/ES (F)	RGL ESTOQ. (G)	Estorno (H)	Saldo (A+C-D+E-F-G+H)	Aquis. (I)	Canc. (J)	DOA/ADJ/IAQ/DAC/T/CON (K)	Req/ED/T/ES (L)	RGL ESTOQ. (M)	Estorno. (N)	Total (P) (L+M-N)	Vl. Médio	Total (B+I-J+D-L-M+N)
Entidade: PREFEITURA MUNICIPAL DE ITABAIANA																				
25406	ESCOVA CERVICAL P/ COLETA DE CITOLOGIA ONCÓTICA DO COLO DO ÚTERO C/ MICRO-CERDAS DE MONOFILAMENTO EXTREM. FINO	PCT	150	**3.000,00**	0	0	0	150	0	0	**0**	0,00	0,00	0,00	3.000,00	0,00	0,00	**3.000,00**	0,00	**0,00**
7130	ESCOVA CITOLOGICA CERVICAL	UND	2.886	**458,874**	0	0	0	0	0	0	**2.886**	0,00	0,00	0,00	0,00	0,00	0,00	**0,00**	0,159	**458,874**
25277	ESCOVA DE ROBINSON CÔNICA BRANCA, 29MM, FORNECIDO EM BLISTER C/ UMA UNIDADE NO FORMATO CÔNICO.	UND	0	**0,00**	200	0	0	30	0	0	**170**	248,00	0,00	0,00	37,20	0,00	0,00	**37,20**	1,24	**210,80**
15505	ESCOVA DE ROBINSON CÔNICA BRANCA,COMPRIMENTO TOTAL 29 MM,CERDAS 7MM,DIAMETRO DAS CERDAS 0,5 MM-PREVEN	UND	320	**371,20**	0	0	0	290	0	0	**30**	0,00	0,00	0,00	336,40	0,00	0,00	**336,40**	1,16	**34,80**
1609	ESCOVA DE ROBSON CÔNICA BRANCA	UND	100	**110,00**	0	0	0	0	0	0	**100**	0,00	0,00	0,00	0,00	0,00	0,00	**0,00**	1,10	**110,00**
20779	Escova Degermante com Polivinilpirrolidona 10%	UND	1.000	**2.250,00**	0	0	0	0	0	0	**1.000**	0,00	0,00	0,00	0,00	0,00	0,00	**0,00**	2,25	**2.250,00**
1611	ESCOVA DENTAL INFANTIL	UND	3.826	**5.251,39**	0	0	0	0	0	0	**3.826**	0,00	0,00	0,00	0,00	0,00	0,00	**0,00**	1,3726	**5.251,39**
25427	ESCOVA DENTAL MERIAL CERDAS: SINTÉTICO, CERDAS MACIA, APLICAÇÃO: ADULTO	UND	0	**0,00**	16.000	0	0	6.500	0	0	**9.500**	14.240,00	0,00	0,00	5.785,00	0,00	0,00	**5.785,00**	0,89	**8.455,00**
25428	ESCOVA DENTAL MERIAL CERDAS: SINTÉTICO, CERDAS MACIA, APLICAÇÃO: INFANTIL	UND	0	**0,00**	10.000	0	0	3.100	0	0	**6.900**	6.400,00	0,00	0,00	1.984,00	0,00	0,00	**1.984,00**	0,64	**4.416,00**
23918	ESCOVA DENTAL PARA CRIANÇAS - MACIAS.	UND	0	**0,00**	2.438	0	0	2.438	0	0	**0**	6.095,00	0,00	0,00	6.095,00	0,00	0,00	**6.095,00**	0,00	**0,00**
7145	ESCOVA GINECOLOGICA PCT COM 100	PCT	195	**3.100,50**	0	0	0	0	0	0	**195**	0,00	0,00	0,00	0,00	0,00	0,00	**0,00**	15,90	**3.100,50**
18403	Escova para mamadeira	UND	0	**0,00**	32	0	0	32	0	0	**0**	528,00	0,00	0,00	528,00	0,00	0,00	**528,00**	0,00	**0,00**
33385	ESCOVA PARA MAMADEIRA MARCA MARCUS	UND	0	**0,00**	5	0	0	5	0	0	**0**	82,50	0,00	0,00	82,50	0,00	0,00	**82,50**	0,00	**0,00**
33398	ESCOVA PARA VASO SANITARIO ,CABO EM PLASTICO CERDAS EM NYLON,COM SUPORTE MARCA MARCUS	UND	0	**0,00**	28	3	0	25	0	3	**0**	137,20	14,70	0,00	137,20	0,00	14,70	**122,50**	0,00	**0,00**
24550	ESCOVA PARA VASO SANITÁRIO, CABO EM PLÁSTICO, CERDAS EM NYLON, COM SUPORTE	UND	1	**4,77**	120	0	0	120	0	0	**1**	588,00	0,00	0,00	588,00	0,00	0,00	**588,00**	4,77	**4,77**
24785	ESCOVA PARA VASO SANITARIO, CABO EM PLASTICO, CERDAS EM NYLON, COM SUPORTE. MARCA: SAN MACUS.	UND	1	**9,70**	0	0	0	1	0	0	**0**	0,00	0,00	0,00	9,70	0,00	0,00	**9,70**	0,00	**0,00**
22134	ESCULPIDOR HOLEMBACK N° 03S CABO OITAVADO, PRODUZIDO EM AÇO INOXIDÁVEL, TAMANHO 16CM	UND	0	**0,00**	40	15	0	0	0	0	**25**	219,60	82,35	0,00	0,00	0,00	0,00	**0,00**	5,49	**137,25**
28865	ESFERA	UND	0	**0,00**	3	0	0	3	0	0	**0**	1.328,0301	0,00	0,00	1.328,0301	0,00	0,00	**1.328,0301**	0,00	**0,00**
17622	ESFERA 2,50	UND	0	**0,00**	2	0	0	2	0	0	**0**	716,88	0,00	0,00	716,88	0,00	0,00	**716,88**	0,00	**0,00**
32908	Esfigmomanômetro - Digital,De BraçoFaixa Operação: Até 300 MMHG,Braçadeira Em Nylon, Fecho Em Velcro, adulto	UND	0	**0,00**	100	0	0	100	0	0	**0**	9.999,00	0,00	0,00	9.999,00	0,00	0,00	**9.999,00**	0,00	**0,00**
31360	ESFIGMOMANÔMETRO, ANALÓGICO, ANERÓIDE, USO: P, FIXAÇÃO EM SUPERFÍCIES DE BRAÇO,BRAÇADEIRA EM NYLON, ADULTO	UND	0	**0,00**	380	0	0	350	0	0	**30**	22.144,70	0,00	0,00	20.481,50	0,00	0,00	**20.481,50**	55,44	**1.663,20**
17236	ESIO 20MG C/ 28 COMP POS	UND	0	**0,00**	7	0	0	7	0	0	**0**	610,37	0,00	0,00	610,37	0,00	0,00	**610,37**	0,00	**0,00**
5767	ESIO 40MG COM 28 COMP POS	UND	0	**0,00**	19	0	0	19	0	0	**0**	3.441,58	0,00	0,00	3.441,58	0,00	0,00	**3.441,58**	0,00	**0,00**
14677	Esmalte brilho premium galão 3,6	GAL	0	**0,00**	40	0	0	40	0	0	**0**	2.800,00	0,00	0,00	2.800,00	0,00	0,00	**2.800,00**	0,00	**0,00**
2293	ESMALTE PREMIUM ACETINADO GALÃO 3,6	GAL	0	**0,00**	40	0	0	40	0	0	**0**	2.800,00	0,00	0,00	2.800,00	0,00	0,00	**2.800,00**	0,00	**0,00**
15066	ESOGASTRO IBP 500G C/ 56 CAPS	UND	0	**0,00**	24	0	0	24	0	0	**0**	9.808,29	0,00	0,00	9.808,29	0,00	0,00	**9.808,29**	0,00	**0,00**
16786	ESOGASTRO IBP KIT 14ESO 14CLA 28AMOX+28ESO-S	UND	0	**0,00**	5	0	0	5	0	0	**0**	1.682,94	0,00	0,00	1.682,94	0,00	0,00	**1.682,94**	0,00	**0,00**
26658	ESOMEPRAZOL 20MG	CP	0	**0,00**	1	0	0	1	0	0	**0**	72,27	0,00	0,00	72,27	0,00	0,00	**72,27**	0,00	**0,00**
29290	ESOMEPRAZOL 40MG, LIBERAÇÃO PROLONGADA	CP	0	**0,00**	2	0	0	2	0	0	**0**	430,80	0,00	0,00	430,80	0,00	0,00	**430,80**	0,00	**0,00**
24076	ESOMEPRAZOL MAGNESIO 40MG 4BL X 7 COMP REV	UND	0	**0,00**	3	0	0	3	0	0	**0**	824,43	0,00	0,00	824,43	0,00	0,00	**824,43**	0,00	**0,00**
25864	ESOMEPRAZOL MAGNESIO 40MG CX 28 COMP REV	UND	0	**0,00**	3	0	0	3	0	0	**0**	579,04	0,00	0,00	579,04	0,00	0,00	**579,04**	0,00	**0,00**

Produto		UND	Saldo Período Anterior		Movimento do Período															
			Acumulado		Estoque (Quantidade)							Valores (R$)								
					Entradas			Saidas				Entrada			Saídas					
			Estoque (A)	Total (B)	Aquis. (C)	Canc. (D)	DOA/ADJ/IAQ/DAC/T/CON (E)	Req/ED/T/ES (F)	RGL ESTOQ. (G)	Estorno (H)	Saldo (A+C-D+E-F-G+H)	Aquis. (I)	Canc. (J)	DOA/ADJ/IAQ/DAC/T/CON (K)	Req/ED/T/ES (L)	RGL ESTOQ. (M)	Estorno. (N)	Total (P) (L+M-N)	Vl. Médio	Total (B+I-J+D-L-M+N)
Entidade: PREFEITURA MUNICIPAL DE ITABAIANA																				
4208	ESOMEPRAZOL MAGNÉSIO TRI-HIDRATADO 20 MG CX 28 COMP VER	CX	0	**0,00**	1	0	0	1	0	0	**0**	72,32	0,00	0,00	72,32	0,00	0,00	**72,32**	0,00	**0,00**
67495	ESOMEPRAZOL MAGNESIO TRI-HIDRATADO 20MG CX 28 COMP REV	UND	0	**0,00**	1	0	0	1	0	0	**0**	72,27	0,00	0,00	72,27	0,00	0,00	**72,27**	0,00	**0,00**
4209	ESOMEPRAZOL MAGNÉSIO TRI-HIDRATADO 40 MG CX 28 COMP	CX	0	**0,00**	3	0	0	3	0	0	**0**	494,46	0,00	0,00	494,46	0,00	0,00	**494,46**	0,00	**0,00**
14521	ESOMEPRAZOL MAGNESIO TRI-HIDRATADO 40 MG CX C/28 COMP	CX	0	**0,00**	2	0	0	2	0	0	**0**	328,40	0,00	0,00	328,40	0,00	0,00	**328,40**	0,00	**0,00**
24633	ESOMEPRAZOL, COMPOSIÇÃO: SAL MAGNÉSIO, 20MG	CP	0	**0,00**	3.001	0	0	1	0	0	**3.000**	2.468,83	0,00	0,00	68,83	0,00	0,00	**68,83**	0,80	**2.400,00**
24634	ESOMEPRAZOL, COMPOSIÇÃO: SAL MAGNÉSIO, 40MG	CP	0	**0,00**	112	0	0	0	0	0	**112**	116,48	0,00	0,00	0,00	0,00	0,00	**0,00**	1,04	**116,48**
32170	ESOMEX 20MG 4BL X 7 COMP REV	UND	0	**0,00**	2	0	0	2	0	0	**0**	306,39	0,00	0,00	306,39	0,00	0,00	**306,39**	0,00	**0,00**
5785	ESOMEX 40MG 4BL X 7 COMP REV	CX	0	**0,00**	5	0	0	5	0	0	**0**	1.143,19	0,00	0,00	1.143,19	0,00	0,00	**1.143,19**	0,00	**0,00**
16367	ESPAÇADOR AÇO P/CORRENTE	UND	0	**0,00**	1	0	0	1	0	0	**0**	350,69	0,00	0,00	350,69	0,00	0,00	**350,69**	0,00	**0,00**
945	ESPAÇADOR DE AÇO	UND	0	**0,00**	4	0	0	4	0	0	**0**	273,77	0,00	0,00	273,77	0,00	0,00	**273,77**	0,00	**0,00**
30651	ESPACADOR DE AÇO.	UND	0	**0,00**	20	0	0	20	0	0	**0**	5.038,0001	0,00	0,00	5.038,0001	0,00	0,00	**5.038,0001**	0,00	**0,00**
31361	ESPARADRAPO IMPERMEÁVEL BRANCO 10CM X 4,5M	UND	0	**0,00**	400	0	0	400	0	0	**0**	2.756,00	0,00	0,00	2.756,00	0,00	0,00	**2.756,00**	0,00	**0,00**
27170	ESPARADRAPO IMPERMEÁVEL BRANCO 10CM X 4,5M, TECIDO 100% ALGODÃO, TRATADO COM RESINAS ACRÍLICAS, ADESIVO À	UND	0	**0,00**	4.000	0	0	700	0	0	**3.300**	24.800,00	0,00	0,00	4.340,00	0,00	0,00	**4.340,00**	6,20	**20.460,00**
31362	ESPARADRAPO, IMPERMEÁVEL, POLIETILENO, MICROPERFURADA, 12 MM, COR: TRANSPARENTE, ROLO COM 4,5M	UND	0	**0,00**	4.900	0	0	1.000	0	0	**3.900**	10.539,00	0,00	0,00	2.310,00	0,00	0,00	**2.310,00**	2,11	**8.229,00**
13464	Espátula de aço 10cm	UND	0	**0,00**	50	0	0	50	0	0	**0**	325,00	0,00	0,00	325,00	0,00	0,00	**325,00**	0,00	**0,00**
2294	ESPÁTULA DE AÇO 6 CM	UND	0	**0,00**	60	0	0	60	0	0	**0**	270,00	0,00	0,00	270,00	0,00	0,00	**270,00**	0,00	**0,00**
22135	ESPÁTULA DE MADEIRA, EMBALAGEM C/ 100 UND. USO ODONTOLÓGICO	PCT	20	**115,40**	60	0	0	0	0	0	**80**	222,00	0,00	0,00	0,00	0,00	0,00	**0,00**	4,2175	**337,40**
22136	ESPÁTULA ODONTOLÓGICA P/ INSERÇÃO DE RESINA N° 2, MODELO DUPLO, C/ PONTA ANGULADA,EM AÇO INOXIDÁVEL/TITÂNIO, MÍNIMO 17CM	UND	60	**808,20**	50	0	0	3	0	0	**107**	2.417,50	0,00	0,00	145,05	0,00	0,00	**145,05**	28,7911	**3.080,65**
31363	ESPÁTULA USO MÉDICO, MODELO 1: DE AYRES, MATERIAL : MADEIRA, COMPRIMENTO : CERCA DE 18 CM, DESCARTÁVEL, PACOTE C 100 UNI	UND	90	**850,50**	0	0	0	0	0	0	**90**	0,00	0,00	0,00	0,00	0,00	0,00	**0,00**	9,45	**850,50**
27195	ESPÁTULA USO MÉDICO, MODELO 1: DE AYRES, MATERIAL : MADEIRA, COMPRIMENTO : CERCA DE 18 CM, ESTERILIDADE:	PCT	50	**412,50**	200	0	0	50	0	0	**200**	1.180,00	0,00	0,00	412,50	0,00	0,00	**412,50**	5,90	**1.180,00**
25226	ESPÁTULA, TIPO P CIMENTO, MODELO Nº 24, MATERIAL AÇO INOXIDÁVEL, USO ODONTOLÓGICO.	UND	0	**0,00**	25	0	0	15	0	0	**10**	210,75	0,00	0,00	126,45	0,00	0,00	**126,45**	8,43	**84,30**
22137	ESPÁTULA, TIPO P/ CIMENTO, MODELO N° 24, MATERIAL AÇO INOXIDÁVEL, APLICAÇÃO USO ODONTOLÓGICO	UND	28	**287,53**	0	0	0	3	0	0	**25**	0,00	0,00	0,00	22,53	0,00	0,00	**22,53**	10,60	**265,00**
20995	Espéculo vaginal collin, tamanho nº2, estéril, descartável, sem lubrificação -CRAL	UND	300	**294,00**	0	0	0	300	0	0	**0**	0,00	0,00	0,00	294,00	0,00	0,00	**294,00**	0,00	**0,00**
27190	ESPÉCULO, MATERIAL: POLIESTIRENO, MODELO: COLLIN, TIPO: VAGINAL, APLICAÇÃO: GINECOLOGIA, TAMANHO: Nº 3,	UND	0	**0,00**	600	0	0	0	0	0	**600**	540,00	0,00	0,00	0,00	0,00	0,00	**0,00**	0,90	**540,00**
22948	ESPÉCULO, MODELO COLLIN, TIPO VAGINAL, TAMANHO Nº 2 - VAGISPEC	UND	2.970	**3.356,10**	0	0	0	2.970	0	0	**0**	0,00	0,00	0,00	3.356,10	0,00	0,00	**3.356,10**	0,00	**0,00**
22949	ESPÉCULO, MODELO COLLIN, TIPO VAGINAL, TAMANHO Nº 3 - VAGISPEC	UND	470	**611,00**	0	0	0	470	0	0	**0**	0,00	0,00	0,00	611,00	0,00	0,00	**611,00**	0,00	**0,00**
25918	ESPÉCULO, MODELO: COLLIN,TAM. Nº 1, MATERIAL: POLIESTIRENO, TIPO: VAGINAL, APLICAÇÃO: GINECOLOGIA, SEM LUBRIFICAÇÃO	UND	4.890	**5.036,70**	0	0	0	0	0	0	**4.890**	0,00	0,00	0,00	0,00	0,00	0,00	**0,00**	1,03	**5.036,70**

Produto		UND	Saldo Período Anterior		Movimento do Período															
			Acumulado		Estoque (Quantidade)							Valores (R$)								
					Entradas			Saidas				Entrada			Saídas					
			Estoque (A)	Total (B)	Aquis. (C)	Canc. (D)	DOA/ADJ/IAQ/DAC/T/CON (E)	Req/ED/T/ES (F)	RGL ESTOQ. (G)	Estorno (H)	Saldo (A+C-D+E-F-G+H)	Aquis. (I)	Canc. (J)	DOA/ADJ/IAQ/DAC/T/CON (K)	Req/ED/T/ES (L)	RGL ESTOQ. (M)	Estorno. (N)	Total (P) (L+M-N)	Vl. Médio	Total (B+I-J+D-L-M+N)
Entidade: PREFEITURA MUNICIPAL DE ITABAIANA																				
25919	ESPÉCULO, MODELO: COLLIN,TAM. Nº 2, MATERIAL: POLIESTIRENO, TIPO: VAGINAL, APLICAÇÃO: GINECOLOGIA, SEM LUBRIFICAÇÃO	UND	2.900	**3.683,00**	0	0	0	1.900	0	0	**1.000**	0,00	0,00	0,00	2.413,00	0,00	0,00	**2.413,00**	1,27	**1.270,00**
31364	ESPÉCULO, POLIESTIRENO, COLLIN, TIPO: VAGINAL, APLICAÇÃO: GINECOLOGIA, Nº 3, ESTÉRIL, DESCARTÁVEL, SEM LUBRIFICAÇÃO	UND	312	**496,08**	0	0	0	180	0	0	**132**	0,00	0,00	0,00	286,20	0,00	0,00	**286,20**	1,59	**209,88**
1624	ESPELHO BUCAL CLÍNICO PLANO TAM. NR 04	UND	60	**144,00**	0	0	0	0	0	0	**60**	0,00	0,00	0,00	0,00	0,00	0,00	**0,00**	2,40	**144,00**
1625	ESPELHO BUCAL CLÍNICO PLANO TAM. NR 05	UND	20	**44,00**	0	0	0	0	0	0	**20**	0,00	0,00	0,00	0,00	0,00	0,00	**0,00**	2,20	**44,00**
22219	ESPELHO BUCAL CLÍNICO PLANO, TAMANHO N°5, USO ODONTOLÓGICO, ANTI-EMBARAÇANTE, AÇO INOXIDÁVEL, SEM CABO	UND	0	**0,00**	350	0	0	47	0	0	**303**	1.396,50	0,00	0,00	187,53	0,00	0,00	**187,53**	3,99	**1.208,97**
6875	ESPELHO DO DISCO DE FREIO TRAS DIR	UND	0	**0,00**	4	2	0	2	0	2	**0**	6.193,34	3.096,67	0,00	6.193,34	0,00	3.096,67	**3.096,67**	0,00	**0,00**
26251	ESPELHO EXT ESQ	UND	0	**0,00**	1	0	0	1	0	0	**0**	166,79	0,00	0,00	166,79	0,00	0,00	**166,79**	0,00	**0,00**
33828	ESPELHO EXT. ESQ./ORIGINAL/UNIVERSAL	CJ	0	**0,00**	1	0	0	1	0	0	**0**	407,90	0,00	0,00	407,90	0,00	0,00	**407,90**	0,00	**0,00**
67911	ESPELHO FREIO DIA E	PÇ	0	**0,00**	1	0	0	1	0	0	**0**	50,44	0,00	0,00	50,44	0,00	0,00	**50,44**	0,00	**0,00**
30655	ESPELHO RETROVISOR	UND	0	**0,00**	2	0	0	2	0	0	**0**	586,50	0,00	0,00	586,50	0,00	0,00	**586,50**	0,00	**0,00**
33513	ESPETINHO P/ CHURRASCO MADEIRA 23 CM PCT 100 UND- FENIX	UND	0	**0,00**	70	0	0	70	0	0	**0**	244,30	0,00	0,00	244,30	0,00	0,00	**244,30**	0,00	**0,00**
19497	Espetinho para churrasco madeira 23 cm pct 100 und	PCT	0	**0,00**	50	0	0	50	0	0	**0**	174,50	0,00	0,00	174,50	0,00	0,00	**174,50**	0,00	**0,00**
6119	Espetinho para churrasco madeira com 30 cm pct 100 und	PCT	25	**82,25**	0	0	0	25	0	0	**0**	0,00	0,00	0,00	82,25	0,00	0,00	**82,25**	0,00	**0,00**
2996	ESPIRAL 20MM 56/4 PRETA C/70 LASSANE.	UND	1	**8,00**	0	0	0	0	0	0	**1**	0,00	0,00	0,00	0,00	0,00	0,00	**0,00**	8,00	**8,00**
32375	ESPIRAL N° 20 C/ 100	PCT	0	**0,00**	86	0	0	85	0	0	**1**	2.150,00	0,00	0,00	2.125,00	0,00	0,00	**2.125,00**	25,00	**25,00**
33447	Espiral n° 20 c/100-MARCA LASSANE	UND	0	**0,00**	6	0	0	6	0	0	**0**	150,00	0,00	0,00	150,00	0,00	0,00	**150,00**	0,00	**0,00**
33448	Espiral n° 23c/60--MARCA LASSANE	UND	0	**0,00**	4	0	0	4	0	0	**0**	91,60	0,00	0,00	91,60	0,00	0,00	**91,60**	0,00	**0,00**
32376	ESPIRAL N° 33 C/ 27	PCT	0	**0,00**	44	0	0	40	0	0	**4**	1.200,76	0,00	0,00	1.091,60	0,00	0,00	**1.091,60**	27,29	**109,16**
19501	Espiral n° 45 c/15	PCT	5	**125,00**	0	0	0	5	0	0	**0**	0,00	0,00	0,00	125,00	0,00	0,00	**125,00**	0,00	**0,00**
33450	Espiral n° 50c/COM 12--MARCA LASSANE	UND	0	**0,00**	4	0	0	4	0	0	**0**	92,00	0,00	0,00	92,00	0,00	0,00	**92,00**	0,00	**0,00**
6121	Espiral nº 07 c/100	PCT	0	**0,00**	21	0	0	21	0	0	**0**	196,56	0,00	0,00	196,56	0,00	0,00	**196,56**	0,00	**0,00**
6122	Espiral nº 09 c/100	PCT	0	**0,00**	22	0	0	22	0	0	**0**	275,22	0,00	0,00	275,22	0,00	0,00	**275,22**	0,00	**0,00**
21906	ESPIRAL Nº 09 COM 100, LASANE.	PCT	2	**12,60**	0	0	0	0	0	0	**2**	0,00	0,00	0,00	0,00	0,00	0,00	**0,00**	6,30	**12,60**
6123	Espiral nº 12 c/ 100	PCT	0	**0,00**	43	0	0	36	0	0	**7**	803,67	0,00	0,00	672,84	0,00	0,00	**672,84**	18,69	**130,83**
20421	ESPIRAL Nº 12 C/ 100 -LASANE	PCT	1	**7,50**	0	0	0	0	0	0	**1**	0,00	0,00	0,00	0,00	0,00	0,00	**0,00**	7,50	**7,50**
13090	ESPIRAL Nº 12 COM 100 - PLASTILINE	PCT	1	**6,30**	0	0	0	0	0	0	**1**	0,00	0,00	0,00	0,00	0,00	0,00	**0,00**	6,30	**6,30**
6124	Espiral nº 14 c/ 100	PCT	0	**0,00**	48	0	0	41	0	0	**7**	1.007,52	0,00	0,00	860,59	0,00	0,00	**860,59**	20,99	**146,93**
20422	ESPIRAL Nº 14 C/ 100 -LASANE	UND	2	**16,60**	0	0	0	0	0	0	**2**	0,00	0,00	0,00	0,00	0,00	0,00	**0,00**	8,30	**16,60**
20423	ESPIRAL Nº 20 C/ 100 -LASANE	PCT	2	**18,60**	0	0	0	0	0	0	**2**	0,00	0,00	0,00	0,00	0,00	0,00	**0,00**	9,30	**18,60**
6126	Espiral nº 23 c/ 60	PCT	0	**0,00**	83	0	0	83	0	0	**0**	1.900,70	0,00	0,00	1.900,70	0,00	0,00	**1.900,70**	0,00	**0,00**
20424	ESPIRAL Nº 23 C/ 60 -LASANE	UND	2	**21,20**	0	0	0	0	0	0	**2**	0,00	0,00	0,00	0,00	0,00	0,00	**0,00**	10,60	**21,20**
3282	ESPIRAL Nº 25 C/ 45	PCT	1	**15,59**	44	0	0	39	0	0	**6**	1.055,56	0,00	0,00	935,61	0,00	0,00	**935,61**	22,59	**135,54**
20425	ESPIRAL Nº 25 C/ 45 -LASANE	PCT	2	**19,20**	0	0	0	0	0	0	**2**	0,00	0,00	0,00	0,00	0,00	0,00	**0,00**	9,60	**19,20**
3283	ESPIRAL Nº 29 C/ 35	PCT	0	**0,00**	44	0	0	39	0	0	**5**	1.055,56	0,00	0,00	935,61	0,00	0,00	**935,61**	23,99	**119,95**
24454	ESPIRAL Nº 33 C/27. MARCA: AFOR.	UND	1	**11,55**	0	0	0	0	0	0	**1**	0,00	0,00	0,00	0,00	0,00	0,00	**0,00**	11,55	**11,55**
33516	ESPIRAL Nº 45 COM 15 - PLASTLINE	PCT	0	**0,00**	6	0	0	6	0	0	**0**	160,80	0,00	0,00	160,80	0,00	0,00	**160,80**	0,00	**0,00**
3285	ESPIRAL Nº 50 C/ 12	PCT	25	**676,9643**	90	0	0	106	0	0	**9**	2.070,00	0,00	0,00	2.539,9643	0,00	0,00	**2.539,9643**	23,00	**207,00**
2997	ESPIRAL Nº 50. PACOTE COM 12 UNIDADES. MARCA: LASANE.	UND	1	**9,00**	0	0	0	0	0	0	**1**	0,00	0,00	0,00	0,00	0,00	0,00	**0,00**	9,00	**9,00**
2998	ESPIRAL TECKLINE Nº07 PACOTE COM 100 UNIDADES.	UND	2	**7,80**	0	0	0	0	0	0	**2**	0,00	0,00	0,00	0,00	0,00	0,00	**0,00**	3,90	**7,80**
2999	ESPIRAL TECKLINE Nº09 PACOTE COM 100 UNIDADES.	UND	2	**7,98**	0	0	0	0	0	0	**2**	0,00	0,00	0,00	0,00	0,00	0,00	**0,00**	3,99	**7,98**

Produto		UND	Saldo Período Anterior		Movimento do Período															
			Acumulado		Estoque (Quantidade)							Valores (R$)								
					Entradas			Saidas				Entrada			Saídas					
			Estoque (A)	Total (B)	Aquis. (C)	Canc. (D)	DOA/ADJ/IAQ/DAC/T/CON (E)	Req/ED/T/ES (F)	RGL ESTOQ. (G)	Estorno (H)	Saldo (A+C-D+E-F-G+H)	Aquis. (I)	Canc. (J)	DOA/ADJ/IAQ/DAC/T/CON (K)	Req/ED/T/ES (L)	RGL ESTOQ. (M)	Estorno. (N)	Total (P) (L+M-N)	Vl. Médio	Total (B+I-J+D-L-M+N)
Entidade: PREFEITURA MUNICIPAL DE ITABAIANA																				
3000	ESPIRAL TECKLINE Nº12 PACOTE COM 100 UNIDADES.	UND	1	**5,94**	0	0	0	0	0	0	**1**	0,00	0,00	0,00	0,00	0,00	0,00	**0,00**	5,94	**5,94**
22016	ESPIRONOLACTONA 100MG	CP	12.000	**7.080,00**	0	0	0	12.000	0	0	**0**	0,00	0,00	0,00	7.080,00	0,00	0,00	**7.080,00**	0,00	**0,00**
22057	ESPIRONOLACTONA 25MG	CP	0	**0,00**	462.470	55.020	0	130.130	0	0	**277.320**	84.369,30	10.453,80	0,00	24.724,70	0,00	0,00	**24.724,70**	0,1774	**49.190,80**
1642	ESPONJA DE LA DE AÇO 60G COM 8 UND	PCT	5	**9,95**	1.071	0	0	1.075	0	0	**1**	2.752,47	0,00	0,00	2.760,43	0,00	0,00	**2.760,43**	1,99	**1,99**
33374	ESPONJA DE LÁ DE AÇO 60G COM 8 UND MARCA BRILUS	UND	0	**0,00**	270	20	0	250	0	20	**0**	693,90	51,40	0,00	693,90	0,00	51,40	**642,50**	0,00	**0,00**
2876	ESPONJA DE LÃ DE AÇO 60G, PCT COM 08 UND	PCT	2	**2,90**	0	0	0	2	0	0	**0**	0,00	0,00	0,00	2,90	0,00	0,00	**2,90**	0,00	**0,00**
6522	ESPONJA DE LÃ DE AÇO 60G, PCT COM 8 UND	PCT	55	**55,4145**	0	0	0	2	0	0	**53**	0,00	0,00	0,00	2,0151	0,00	0,00	**2,0151**	1,0075	**53,3994**
36	ESPONJA DUPLA FACE	UND	0	**0,00**	2.405	0	0	2.115	0	0	**290**	1.683,50	0,00	0,00	1.480,50	0,00	0,00	**1.480,50**	0,70	**203,00**
66809	Esponja Dupla Face Multiuso PCT C 4 Un	UND	0	**0,00**	30	0	0	14	0	0	**16**	118,50	0,00	0,00	55,30	0,00	0,00	**55,30**	3,95	**63,20**
5732	Esponja dupla face. - BRILHUS	UND	13	**7,93**	0	0	0	13	0	0	**0**	0,00	0,00	0,00	7,93	0,00	0,00	**7,93**	0,00	**0,00**
13682	Espude p/vaso sanitário	UND	0	**0,00**	40	0	0	40	0	0	**0**	105,20	0,00	0,00	105,20	0,00	0,00	**105,20**	0,00	**0,00**
24429	ESQUEMA CORPORAL DIMENSÕES 6 PÇ 200 X 200 X 6; 4 PÇ 300 X 200 X 6; 1 PÇ 550 MM	UND	0	**0,00**	25	0	0	25	0	0	**0**	6.092,50	0,00	0,00	6.092,50	0,00	0,00	**6.092,50**	0,00	**0,00**
64441	ESTABILIZADOR	UND	0	**0,00**	20	0	0	20	0	0	**0**	3.099,80	0,00	0,00	3.099,80	0,00	0,00	**3.099,80**	0,00	**0,00**
29652	ESTATOR ALTERNADOR	UND	0	**0,00**	2	0	0	2	0	0	**0**	1.696,72	0,00	0,00	1.696,72	0,00	0,00	**1.696,72**	0,00	**0,00**
21468	ESTEIRA MONTADA	UND	0	**0,00**	1	0	0	1	0	0	**0**	61.773,02	0,00	0,00	61.773,02	0,00	0,00	**61.773,02**	0,00	**0,00**
32804	Estetoscópio adulto portátil e com tubos flexíveis, para uso em pacientes adultos. Auscultador em aço inox Tubos em PVC	UND	0	**0,00**	420	0	0	150	0	0	**270**	5.283,60	0,00	0,00	1.887,00	0,00	0,00	**1.887,00**	12,58	**3.396,60**
32808	Estetoscópio infantil portátil e com tubos flexíveis. Auscultador em aço nox; Tubos em PVC de alta resistência, flexível	UND	0	**0,00**	226	0	0	170	0	0	**56**	2.524,42	0,00	0,00	1.898,90	0,00	0,00	**1.898,90**	11,17	**625,52**
32875	ESTHEP 800MG 30CPS	UND	0	**0,00**	7	0	0	7	0	0	**0**	698,37	0,00	0,00	698,37	0,00	0,00	**698,37**	0,00	**0,00**
31008	ESTICADOR CORR DENT	UND	0	**0,00**	1	0	0	1	0	0	**0**	175,37	0,00	0,00	175,37	0,00	0,00	**175,37**	0,00	**0,00**
31608	ESTICADOR CORR.DENT. - ORIGINAL - GATES	UND	0	**0,00**	1	0	0	1	0	0	**0**	162,43	0,00	0,00	162,43	0,00	0,00	**162,43**	0,00	**0,00**
66817	ESTICADOR DA CORRENTE/ORIGINAL/HONDA	PÇ	0	**0,00**	1	0	0	1	0	0	**0**	223,61	0,00	0,00	223,61	0,00	0,00	**223,61**	0,00	**0,00**
4232	ESTICADOR DE CORREIA	UND	0	**0,00**	1	0	0	1	0	0	**0**	167,02	0,00	0,00	167,02	0,00	0,00	**167,02**	0,00	**0,00**
13781	ESTILETE LARGO PLÁSTICO 18MM	UND	5	**11,50**	0	0	0	3	0	0	**2**	0,00	0,00	0,00	6,90	0,00	0,00	**6,90**	2,30	**4,60**
32645	Estojo de teste de PH e cloro para análise da água de piscina.	UND	0	**0,00**	3	0	0	3	0	0	**0**	125,34	0,00	0,00	125,34	0,00	0,00	**125,34**	0,00	**0,00**
26919	ESTOJO EM VELUDO	UND	11	**220,00**	0	0	0	6	0	0	**5**	0,00	0,00	0,00	120,00	0,00	0,00	**120,00**	20,00	**100,00**
1065	ESTOPA DE LIMPEZA SACO COM 1 KG VEÍCULOS/MÁQUINAS	PÇ	0	**0,00**	120	0	0	120	0	0	**0**	1.834,80	0,00	0,00	1.834,80	0,00	0,00	**1.834,80**	0,00	**0,00**
20648	ESTRIOL, DOSAGEM: 1 MG/G, APRESENTAÇÃO: CREME VAGINAL (BISNAGA 50,00 G)	BIS	0	**0,00**	4.000	0	0	3.002	0	0	**998**	35.160,00	0,00	0,00	26.387,58	0,00	0,00	**26.387,58**	8,79	**8.772,42**
13580	Estrovenga Leve	UND	0	**0,00**	30	0	0	30	0	0	**0**	900,00	0,00	0,00	900,00	0,00	0,00	**900,00**	0,00	**0,00**
25468	ÉTER SOLÚVEL, USO HOSPITALAR, FRASCO C/ 1L	UND	12	**361,32**	240	0	0	142	0	0	**110**	5.997,60	0,00	0,00	3.610,02	0,00	0,00	**3.610,02**	24,99	**2.748,90**
3005	ETIQUETA A4 HARDCOPY 210X297 MM CAIXA COM 100 FOLHAS.	UND	1	**19,71**	0	0	0	0	0	0	**1**	0,00	0,00	0,00	0,00	0,00	0,00	**0,00**	19,71	**19,71**
26847	ETIQUETA AUTO ADESIVA PARA IMPRESSORA INK-JET E LASER 210 MM X 297 MM PCT C/ 100 FLS	UND	19	**1.326,2339**	20	0	0	28	0	0	**11**	1.400,00	0,00	0,00	1.957,203	0,00	0,00	**1.957,203**	69,9119	**769,031**
24392	Etiqueta autoadesiva em folha para impressora jato de tinta, laser de copiadoras, 33 etiquetas por folha, cor branca, fo	CX	0	**0,00**	31	0	0	31	0	0	**0**	1.131,81	0,00	0,00	1.131,81	0,00	0,00	**1.131,81**	0,00	**0,00**
24391	Etiqueta autoadesiva em folha para impressora jato de tinta, laser de copiadoras, 80 etiquetas por folha, cor branca, fo	CX	0	**0,00**	11	0	0	11	0	0	**0**	561,00	0,00	0,00	561,00	0,00	0,00	**561,00**	0,00	**0,00**
26907	ETIQUETA PATRIMÔNIO METÁLICA EM ALUMÍNIO ANODIZADO LOGOMARCA COLORIDA	UND	835	**956,4354**	0	0	0	15	0	0	**820**	0,00	0,00	0,00	17,1815	0,00	0,00	**17,1815**	1,1454	**939,2539**
16856	ETIRA 100MG ML 100ML+SER	UND	0	**0,00**	13	0	0	13	0	0	**0**	1.173,96	0,00	0,00	1.173,96	0,00	0,00	**1.173,96**	0,00	**0,00**
21668	ETIRA 500MG C/ 30 COMP	UND	0	**0,00**	12	0	0	12	0	0	**0**	1.139,89	0,00	0,00	1.139,89	0,00	0,00	**1.139,89**	0,00	**0,00**

Produto		UND	Saldo Período Anterior		Movimento do Período															
			Acumulado		Estoque (Quantidade)							Valores (R$)								
					Entradas			Saidas				Entrada			Saídas					
			Estoque (A)	Total (B)	Aquis. (C)	Canc. (D)	DOA/ADJ/IAQ/DAC/T/CON (E)	Req/ED/T/ES (F)	RGL ESTOQ. (G)	Estorno (H)	Saldo (A+C-D+E-F-G+H)	Aquis. (I)	Canc. (J)	DOA/ADJ/IAQ/DAC/T/CON (K)	Req/ED/T/ES (L)	RGL ESTOQ. (M)	Estorno. (N)	Total (P) (L+M-N)	Vl. Médio	Total (B+I-J+D-L-M+N)
Entidade: PREFEITURA MUNICIPAL DE ITABAIANA																				
18353	ETIRA SOL ORAL 100ML	UND	0	**0,00**	4	0	0	4	0	0	**0**	361,23	0,00	0,00	361,23	0,00	0,00	**361,23**	0,00	**0,00**
3358	ETNA 1+2,5+1,5MG CX 50 CAP	CX	0	**0,00**	60	0	0	60	0	0	**0**	8.404,70	0,00	0,00	8.404,70	0,00	0,00	**8.404,70**	0,00	**0,00**
33730	EUTHYROX 125MCG CART 50 COMP	UND	0	**0,00**	3	0	0	3	0	0	**0**	147,88	0,00	0,00	147,88	0,00	0,00	**147,88**	0,00	**0,00**
32169	EUTHYROX 137MCG 50 CPR	UND	0	**0,00**	5	0	0	5	0	0	**0**	263,50	0,00	0,00	263,50	0,00	0,00	**263,50**	0,00	**0,00**
32733	EUTHYROX 25MCG 50 CPR	UND	0	**0,00**	5	0	0	5	0	0	**0**	148,26	0,00	0,00	148,26	0,00	0,00	**148,26**	0,00	**0,00**
19502	EVA com gliter 40x60cm lavável, atóxico e totalmente anatômico espessura 2mm	UND	0	**0,00**	1.435	30	0	1.400	0	30	**5**	5.725,65	119,70	0,00	5.705,70	0,00	119,70	**5.586,00**	3,99	**19,95**
19931	EVAPORADOR, DO AR COND, GENUÍNA - DENSO	UND	0	**0,00**	1	0	0	1	0	0	**0**	1.286,25	0,00	0,00	1.286,25	0,00	0,00	**1.286,25**	0,00	**0,00**
25469	EVIDENCIADOR DE PLACA BACTERIANA (BIOFILME DENTAL)	UND	0	**0,00**	80	0	0	10	0	0	**70**	360,00	0,00	0,00	45,00	0,00	0,00	**45,00**	4,50	**315,00**
22990	EXFORGE HCT 160+25+10MG CX 28 COMP REV	UND	0	**0,00**	2	0	0	2	0	0	**0**	472,40	0,00	0,00	472,40	0,00	0,00	**472,40**	0,00	**0,00**
5558	EXFORGE HCT 320+10MG, CX 28 COMP REV	UND	0	**0,00**	1	0	0	1	0	0	**0**	235,73	0,00	0,00	235,73	0,00	0,00	**235,73**	0,00	**0,00**
6415	EXFORGE HCT 320+25+10MG, CX 28 COMP REV	UND	0	**0,00**	31	0	0	31	0	0	**0**	7.256,73	0,00	0,00	7.256,73	0,00	0,00	**7.256,73**	0,00	**0,00**
17672	EXODUS 10MG C/ 30 COMP	UND	0	**0,00**	14	2	0	12	0	2	**0**	1.134,59	162,49	0,00	1.134,59	0,00	162,49	**972,10**	0,00	**0,00**
13984	EXODUS 15MG C/30 COMP	UND	0	**0,00**	6	2	0	4	0	2	**0**	761,29	259,24	0,00	761,29	0,00	259,24	**502,05**	0,00	**0,00**
18627	EXODUS 20MG C/ 30 COMP	UND	0	**0,00**	7	0	0	7	0	0	**0**	953,99	0,00	0,00	953,99	0,00	0,00	**953,99**	0,00	**0,00**
21186	EXODUS 20MG/ML 15ML	UND	0	**0,00**	7	0	0	7	0	0	**0**	633,94	0,00	0,00	633,94	0,00	0,00	**633,94**	0,00	**0,00**
4270	EXPEC XPE 120ML	UND	0	**0,00**	6	0	0	6	0	0	**0**	261,29	0,00	0,00	261,29	0,00	0,00	**261,29**	0,00	**0,00**
25470	EXPLORADOR DUPLO PARA ENDODONTIA	UND	25	**215,00**	0	0	0	0	0	0	**25**	0,00	0,00	0,00	0,00	0,00	0,00	**0,00**	8,60	**215,00**
32809	EXTENSOR PARA EQUIPO MULTIVIAS, DUAS VIAS LUER LOCK COM CLAMP ESTÉRIL	UND	0	**0,00**	200	0	0	0	0	0	**200**	92,00	0,00	0,00	0,00	0,00	0,00	**0,00**	0,46	**92,00**
29486	EXTINTOR TIPO ABC DE 06 KG	UND	0	**0,00**	30	0	0	30	0	0	**0**	5.367,00	0,00	0,00	5.367,00	0,00	0,00	**5.367,00**	0,00	**0,00**
67638	EXTRATO CANNABIS SATIVA 79,14MG/ML FR 30ML	UND	0	**0,00**	2	0	0	2	0	0	**0**	1.725,69	0,00	0,00	1.725,69	0,00	0,00	**1.725,69**	0,00	**0,00**
33190	EXTRATO DE TOMATE - Extrato de tomate simples e concentrado. O extrato de tomate deve ser preparado com frutos maduros,	UND	0	**0,00**	8.638	0	0	8.344	0	72	**366**	15.721,16	0,00	0,00	15.186,08	0,00	131,04	**15.055,04**	1,82	**666,12**
27911	EXTRATO DE TOMATE SIMPLES E CONCENTRADO.ACONDICIONADO EM EMBALAGEM SACHÊ DE 340G. CAIXA COM 24UNDS.MARCA:JULIETA	UND	0	**0,00**	1.297	0	0	1.297	0	0	**0**	2.243,81	0,00	0,00	2.243,81	0,00	0,00	**2.243,81**	0,00	**0,00**
24747	EXTRATO DE TOMATE SIMPLES E CONCENTRADO.EMBALAGEM SACHÊ DE 340G.CX C/24UND. MARCA:JULIETA	UND	0	**0,00**	12	0	0	12	0	0	**0**	20,76	0,00	0,00	20,76	0,00	0,00	**20,76**	0,00	**0,00**
31193	EXTRATO DE TOMATE.MARCA:JULIETA. simples e concentrado. Acondicionado em embalagem de sachê de 340g com respectiva info	UND	836	**1.337,60**	0	0	0	884	0	48	**0**	0,00	0,00	0,00	1.414,40	0,00	76,80	**1.337,60**	0,00	**0,00**
24581	EXTRATO MEDICINAL, COMPOSIÇÃO: PASSIFLORA INCARNATA, 300MG	CP	0	**0,00**	2.700	0	0	1.500	0	0	**1.200**	1.668,00	0,00	0,00	900,00	0,00	0,00	**900,00**	0,64	**768,00**
24672	EXTRATO MEDICINAL, COMPOSIÇÃO: PASSIFLORA INCARNATA, 600MG	CP	0	**0,00**	1.200	0	0	1.200	0	0	**0**	1.812,00	0,00	0,00	1.812,00	0,00	0,00	**1.812,00**	0,00	**0,00**
20587	EXTRATO MEDICINAL, PRINCÍPIO ATIVO:GUACO, CONCENTRAÇÃO: 35 MG/ML, FORMA FARMACÊUTICA: XAROPE (FRASCO 100,00 ML)	FRC	7.500	**15.430,00**	16.001	0	0	19.434	0	0	**4.067**	32.837,29	0,00	0,00	39.959,94	0,00	0,00	**39.959,94**	2,0426	**8.307,35**
26848	EXTRATOR DE GRAMPO NIQUELADO	UND	16	**45,9984**	12	0	0	12	0	0	**16**	34,80	0,00	0,00	34,6279	0,00	0,00	**34,6279**	2,8857	**46,1705**
4271	EXTRATOR DE GRAMPO TIPO ESPÁTULA DE METAL	UND	0	**0,00**	740	12	0	695	0	12	**33**	1.324,60	21,48	0,00	1.265,53	0,00	21,48	**1.244,05**	1,79	**59,07**
1651	EZETIMIBA 10 MG CX C/30 COMP REV	UND	0	**0,00**	5	1	0	4	0	1	**0**	386,31	77,15	0,00	386,31	0,00	77,15	**309,16**	0,00	**0,00**
24673	EZETIMIBA 10MG	CP	1.952	**1.222,20**	3.650	90	0	5.422	0	0	**90**	2.061,00	45,00	0,00	3.193,20	0,00	0,00	**3.193,20**	0,50	**45,00**
11	FACA DE MESA COM LÂMINA DE AÇO INOX DE 4 COM FIO SERRILHADO. CABO DE POLIPROPILENO MEDINDO 10 CM DE COMPRIMENTO	UND	0	**0,00**	500	0	0	500	0	0	**0**	2.735,00	0,00	0,00	2.735,00	0,00	0,00	**2.735,00**	0,00	**0,00**
5707	FACA LATERAL DE AÇO	UND	0	**0,00**	7	0	0	7	0	0	**0**	17.020,1907	0,00	0,00	17.020,1907	0,00	0,00	**17.020,1907**	0,00	**0,00**
13581	Facão mato 18"	UND	0	**0,00**	41	0	0	41	0	0	**0**	615,00	0,00	0,00	615,00	0,00	0,00	**615,00**	0,00	**0,00**

Produto		UND	Saldo Período Anterior		Movimento do Período															
			Acumulado		Estoque (Quantidade)							Valores (R$)								
			Estoque (A)	Total (B)	Entradas			Saidas			Saldo (A+C-D+E-F-G+H)	Entrada			Saídas				Vl. Médio	Total (B+I-J+D-L-M+N)
					Aquis. (C)	Canc. (D)	DOA/ADJ/IAQ/DAC/T/CON (E)	Req/ED/T/ES (F)	RGL ESTOQ. (G)	Estorno (H)		Aquis. (I)	Canc. (J)	DOA/ADJ/IAQ/DAC/T/CON (K)	Req/ED/T/ES (L)	RGL ESTOQ. (M)	Estorno. (N)	Total (P) (L+M-N)		
Entidade: PREFEITURA MUNICIPAL DE ITABAIANA																				
13582	Facão mato 20"	UND	0	**0,00**	45	0	0	45	0	0	**0**	630,00	0,00	0,00	630,00	0,00	0,00	**630,00**	0,00	**0,00**
30612	FACÃO TERÇADO 21"	UND	0	**0,00**	30	0	0	30	0	0	**0**	1.194,00	0,00	0,00	1.194,00	0,00	0,00	**1.194,00**	0,00	**0,00**
32226	FACOBA 5+1MG GTS 5 ML	UND	0	**0,00**	5	0	0	5	0	0	**0**	208,79	0,00	0,00	208,79	0,00	0,00	**208,79**	0,00	**0,00**
14196	Faixa em elástico com o nome capitão.	UND	0	**0,00**	14	0	0	14	0	0	**0**	210,00	0,00	0,00	210,00	0,00	0,00	**210,00**	0,00	**0,00**
34049	FAMOX 8MG ML SUS OR 50ML	UND	0	**0,00**	4	0	0	4	0	0	**0**	386,10	0,00	0,00	386,10	0,00	0,00	**386,10**	0,00	**0,00**
24428	FANTOCHES ANIMAIS, PROFISSÕES E FRUTAS 7 FRUTAS DIFERENTES. GÊNERO: UNISSEX. VARIANDO ENTRE 26 A 36 CM	UND	0	**0,00**	163	4	0	159	0	4	**0**	7.172,00	176,00	0,00	7.172,00	0,00	176,00	**6.996,00**	0,00	**0,00**
28398	fardamento para árbitro (camisa, calção e meião) tamanho P, M e G	CJ	0	**0,00**	100	0	0	100	0	0	**0**	5.374,00	0,00	0,00	5.374,00	0,00	0,00	**5.374,00**	0,00	**0,00**
2770	FARELO DE SOJA SACO 50 KG.	SC	0	**0,00**	110	0	0	110	0	0	**0**	16.964,00	0,00	0,00	16.964,00	0,00	0,00	**16.964,00**	0,00	**0,00**
27044	Farelo de trigo saco 30 kg	SC	0	**0,00**	55	0	0	55	0	0	**0**	2.475,00	0,00	0,00	2.475,00	0,00	0,00	**2.475,00**	0,00	**0,00**
2771	FARELO DE TRIGO SACO 3O KG	SC	0	**0,00**	40	0	0	40	0	0	**0**	2.440,00	0,00	0,00	2.440,00	0,00	0,00	**2.440,00**	0,00	**0,00**
32156	Farinha de aveia	UND	0	**0,00**	56	28	0	28	0	28	**0**	333,20	166,60	0,00	333,20	0,00	166,60	**166,60**	0,00	**0,00**
32182	FARINHA DE MANDIOCA BRANCA FINA 1KG - ITA SERRA	KG	0	**0,00**	106	0	0	106	0	0	**0**	341,32	0,00	0,00	341,32	0,00	0,00	**341,32**	0,00	**0,00**
23219	Farinha de milho flocada, acondicionada em embalagem original com 500g	PCT	0	**0,00**	1.450	0	0	1.450	0	0	**0**	2.639,00	0,00	0,00	2.639,00	0,00	0,00	**2.639,00**	0,00	**0,00**
32204	FARINHA DE ROSCA EMBALADA EM SACO FARINHA DE ROSCA EMBALAGEM DE 500 G OU 1 KG - MARATÁ-	UND	0	**0,00**	128	0	0	128	0	0	**0**	834,56	0,00	0,00	834,56	0,00	0,00	**834,56**	0,00	**0,00**
33191	FARINHA DE TRIGO COM FERMENTO - de 1ª qualidade, enriquecida com ferro e ácido fólico, tipo 1, sem grumos, sem substânci	KG	0	**0,00**	2.030	550	0	1.480	0	0	**0**	10.048,50	2.722,50	0,00	7.326,00	0,00	0,00	**7.326,00**	0,00	**0,00**
18227	FARINHA DE TRIGO COM FERMENTO DE 1ª QUALIDADE.EMBALAGEM DE 1KG.MARCA:SARANDI	KG	0	**0,00**	65	0	0	65	0	0	**0**	214,50	0,00	0,00	214,50	0,00	0,00	**214,50**	0,00	**0,00**
28667	FARINHA DE TRIGO SEM FERMENTO DE 1ª QUALIDADE, EMB. DE 1 KG - SARANDI.	KG	0	**0,00**	186	0	0	186	0	0	**0**	613,80	0,00	0,00	613,80	0,00	0,00	**613,80**	0,00	**0,00**
6292	FARINHA DE TRIGO TRADICIONAL COM FERMENTO 1KG - SARANDI	UND	0	**0,00**	922	0	0	922	0	0	**0**	4.047,58	0,00	0,00	4.047,58	0,00	0,00	**4.047,58**	0,00	**0,00**
26570	FARINHA DE TRIGO, TRADICIONAL (COM FERMENTO), ACONDICIONADO EM EMBALAGEM PLÁSTICA ORIGINAL COM 1 KG	KG	0	**0,00**	540	0	0	540	0	0	**0**	2.430,00	0,00	0,00	2.430,00	0,00	0,00	**2.430,00**	0,00	**0,00**
26571	FARINHA LÁCTEA, INGREDIENTE FARINHA TRIGO, LEITE PÓ INTEGRAL, AÇÚCAR, SAL, VI-, EMBALAGEM CONTENDO 400 GRAMAS	PCT	0	**0,00**	828	0	0	828	0	0	**0**	8.280,00	0,00	0,00	8.280,00	0,00	0,00	**8.280,00**	0,00	**0,00**
29206	FAROL DIA ESQ	UND	0	**0,00**	1	0	0	1	0	0	**0**	999,66	0,00	0,00	999,66	0,00	0,00	**999,66**	0,00	**0,00**
30680	FAROL DIREITO	UND	0	**0,00**	3	1	0	2	0	1	**0**	3.314,44	469,92	0,00	3.314,44	0,00	469,92	**2.844,52**	0,00	**0,00**
7191	FAROL ESQUERDO	UND	0	**0,00**	3	1	0	2	0	1	**0**	1.341,80	458,49	0,00	1.341,80	0,00	458,49	**883,31**	0,00	**0,00**
31511	FAROL ESQUERDO, ORIGINAL, ARTEB.	UND	0	**0,00**	1	0	0	1	0	0	**0**	2.360,85	0,00	0,00	2.360,85	0,00	0,00	**2.360,85**	0,00	**0,00**
67281	FAROL INF DIR -TYC-GENUINA	UND	0	**0,00**	1	0	0	1	0	0	**0**	2.242,53	0,00	0,00	2.242,53	0,00	0,00	**2.242,53**	0,00	**0,00**
67284	FAROL INF ESQ-TYC- GENUINA	UND	0	**0,00**	1	0	0	1	0	0	**0**	2.242,53	0,00	0,00	2.242,53	0,00	0,00	**2.242,53**	0,00	**0,00**
67285	FAROL SUP DIR-TYC- GENUINA	UND	0	**0,00**	1	0	0	1	0	0	**0**	2.210,52	0,00	0,00	2.210,52	0,00	0,00	**2.210,52**	0,00	**0,00**
67286	FAROL SUP ESQ-TYC- GENUINA	UND	0	**0,00**	1	0	0	1	0	0	**0**	2.470,77	0,00	0,00	2.470,77	0,00	0,00	**2.470,77**	0,00	**0,00**
25175	FECHAD PORTA DIA ESQ	UND	0	**0,00**	1	0	0	1	0	0	**0**	198,79	0,00	0,00	198,79	0,00	0,00	**198,79**	0,00	**0,00**
67409	FECHAD PORTA TRA ESQ	UND	0	**0,00**	1	0	0	1	0	0	**0**	419,20	0,00	0,00	419,20	0,00	0,00	**419,20**	0,00	**0,00**
22664	FECHADURA CAPO	UND	0	**0,00**	1	0	0	1	0	0	**0**	105,87	0,00	0,00	105,87	0,00	0,00	**105,87**	0,00	**0,00**
13583	Fechadura crom externa	UND	0	**0,00**	140	0	0	135	0	0	**5**	4.200,00	0,00	0,00	4.050,00	0,00	0,00	**4.050,00**	30,00	**150,00**
13584	Fechadura crom interna	UND	15	**579,30**	55	0	0	70	0	0	**0**	1.540,00	0,00	0,00	2.119,30	0,00	0,00	**2.119,30**	0,00	**0,00**
26921	FECHADURA DIVIS. LOCKWELL 44450 TX PRETA	UND	2	**250,00**	0	0	0	0	0	0	**2**	0,00	0,00	0,00	0,00	0,00	0,00	**0,00**	125,00	**250,00**
29362	FECHADURA PORTA ESQ	UND	0	**0,00**	1	0	0	1	0	0	**0**	151,68	0,00	0,00	151,68	0,00	0,00	**151,68**	0,00	**0,00**

Produto		UND	Saldo Período Anterior		Movimento do Período															
			Acumulado		Estoque (Quantidade)							Valores (R$)								
					Entradas			Saidas				Entrada			Saídas					
			Estoque (A)	Total (B)	Aquis. (C)	Canc. (D)	DOA/ADJ/IAQ/DAC/T/CON (E)	Req/ED/T/ES (F)	RGL ESTOQ. (G)	Estorno (H)	Saldo (A+C-D+E-F-G+H)	Aquis. (I)	Canc. (J)	DOA/ADJ/IAQ/DAC/T/CON (K)	Req/ED/T/ES (L)	RGL ESTOQ. (M)	Estorno. (N)	Total (P) (L+M-N)	Vl. Médio	Total (B+I-J+D-L-M+N)
Entidade: PREFEITURA MUNICIPAL DE ITABAIANA																				
30417	FECHADURA PORTA ESQUERDA, SIMILAR, UNIVERSAL.	UND	0	**0,00**	1	0	0	1	0	0	**0**	245,18	0,00	0,00	245,18	0,00	0,00	**245,18**	0,00	**0,00**
33192	FEIJÃO CARIOCA TIPO 1 - novo, grão inteiro, aspecto brilhoso, liso, isenta de matéria terrosa, pedras ou corpos estranho	KG	0	**0,00**	6.231	90	0	5.901	0	0	**240**	31.030,38	448,20	0,00	29.386,98	0,00	0,00	**29.386,98**	4,98	**1.195,20**
24879	FEIJÃO CARIOCA TIPO 1 EMBALAGEM 1 KG, FARDO COM 30 KG - ITA DA SERRA.	KG	0	**0,00**	194	0	0	194	0	0	**0**	861,36	0,00	0,00	861,36	0,00	0,00	**861,36**	0,00	**0,00**
31194	FEIJÃO CARIOCA TIPO 1.MARCA: SERGIPANO. (embalagem de 1 Kg). Fardo com 30 Kg. novo, grão inteiro, aspecto brilhoso, liso	KG	320	**1.648,00**	0	0	0	350	0	30	**0**	0,00	0,00	0,00	1.802,50	0,00	154,50	**1.648,00**	0,00	**0,00**
19836	FEIXE DE MOLA NR 2 T E	UND	0	**0,00**	1	0	0	1	0	0	**0**	3.750,68	0,00	0,00	3.750,68	0,00	0,00	**3.750,68**	0,00	**0,00**
19837	FEIXE DE MOLA NR 3 DT E	UND	0	**0,00**	1	0	0	1	0	0	**0**	3.750,68	0,00	0,00	3.750,68	0,00	0,00	**3.750,68**	0,00	**0,00**
33754	FEIXE DE MOLAS DIANT DIR	UND	0	**0,00**	1	0	0	1	0	0	**0**	2.181,73	0,00	0,00	2.181,73	0,00	0,00	**2.181,73**	0,00	**0,00**
33755	FEIXE DE MOLAS DIANT ESQ	UND	0	**0,00**	1	0	0	1	0	0	**0**	2.181,73	0,00	0,00	2.181,73	0,00	0,00	**2.181,73**	0,00	**0,00**
15862	FEIXE DE MOLAS DIAT DIR	UND	0	**0,00**	2	0	0	2	0	0	**0**	5.236,16	0,00	0,00	5.236,16	0,00	0,00	**5.236,16**	0,00	**0,00**
29225	FEIXE MOLA DIA D	UND	0	**0,00**	1	0	0	1	0	0	**0**	2.663,22	0,00	0,00	2.663,22	0,00	0,00	**2.663,22**	0,00	**0,00**
29226	FEIXE MOLA DIA E	UND	0	**0,00**	1	0	0	1	0	0	**0**	2.585,65	0,00	0,00	2.585,65	0,00	0,00	**2.585,65**	0,00	**0,00**
26829	FEIXE MOLA NR 1 TD	UND	0	**0,00**	1	0	0	1	0	0	**0**	650,54	0,00	0,00	650,54	0,00	0,00	**650,54**	0,00	**0,00**
26830	FEIXE MOLA NR 1 TE	UND	0	**0,00**	1	0	0	1	0	0	**0**	650,54	0,00	0,00	650,54	0,00	0,00	**650,54**	0,00	**0,00**
23272	Feltro de 1,40m de largura 100% poliester, com 10 mt.	PÇ	0	**0,00**	32	0	0	32	0	0	**0**	896,00	0,00	0,00	896,00	0,00	0,00	**896,00**	0,00	**0,00**
20302	FENERGAN 25MG CX C/ 20 COMP REV	CX	0	**0,00**	83	3	0	80	0	3	**0**	1.470,20	53,20	0,00	1.470,20	0,00	53,20	**1.417,00**	0,00	**0,00**
22034	FENITOÍNA SÓDICA 100MG	CP	33.660	**4.026,00**	40.000	0	0	48.920	0	0	**24.740**	6.000,00	0,00	0,00	6.315,00	0,00	0,00	**6.315,00**	0,15	**3.711,00**
22017	FENITOÍNA SÓDICA 50MG/ML, SOLUÇÃO INJETÁVEL, AMPOLA 5,00ML	AMP	0	**0,00**	50	0	0	10	0	0	**40**	122,00	0,00	0,00	24,40	0,00	0,00	**24,40**	2,44	**97,60**
32293	Feno Composição: Feno De Capim Aplicação: Alimentação Animal - Fardo de 10 Kg	FD	0	**0,00**	780	0	0	780	0	0	**0**	14.820,00	0,00	0,00	14.820,00	0,00	0,00	**14.820,00**	0,00	**0,00**
7104	FENOBARBITAL 100MG	CP	98.770	**11.852,40**	200.000	0	0	210.065	0	0	**88.705**	24.000,00	0,00	0,00	25.207,80	0,00	0,00	**25.207,80**	0,12	**10.644,60**
1660	FENOBARBITAL 100MG COMP	UND	11.295	**1.581,30**	0	0	0	0	0	0	**11.295**	0,00	0,00	0,00	0,00	0,00	0,00	**0,00**	0,14	**1.581,30**
1662	FENOBARBITAL 40 MG/ML SOL ORAL FR 20ML	UND	0	**0,00**	4.000	0	0	262	0	0	**3.738**	15.920,00	0,00	0,00	1.042,76	0,00	0,00	**1.042,76**	3,98	**14.877,24**
26338	FENOBARBITAL 40MG/ML, SOLUÇÃO ORAL.	UND	10	**43,20**	0	0	0	10	0	0	**0**	0,00	0,00	0,00	43,20	0,00	0,00	**43,20**	0,00	**0,00**
20588	FENOBARBITAL SÓDICO, 40MG/ML, SOLUÇÃO ORAL, GOTAS	FRC	981	**3.884,76**	0	0	0	719	0	0	**262**	0,00	0,00	0,00	2.847,24	0,00	0,00	**2.847,24**	3,96	**1.037,52**
20217	FENOFIBRATO 200MG CX 2BL X 15 CAP	UND	0	**0,00**	1	0	0	1	0	0	**0**	107,12	0,00	0,00	107,12	0,00	0,00	**107,12**	0,00	**0,00**
22195	FENTIZOL 600MG CX 1OVL 1 APLIC	UND	0	**0,00**	2	0	0	2	0	0	**0**	165,99	0,00	0,00	165,99	0,00	0,00	**165,99**	0,00	**0,00**
32806	FERID 5+250UI	UND	0	**0,00**	1	0	0	1	0	0	**0**	14,98	0,00	0,00	14,98	0,00	0,00	**14,98**	0,00	**0,00**
18139	FERMENTO BIOLÓGICO - SECO INSTANTÂNEO IDEAL PARA PIZZA E PÃO, EMBALAGEM DE 500G - FERMPAN	UND	0	**0,00**	178	0	0	178	0	0	**0**	4.510,52	0,00	0,00	4.510,52	0,00	0,00	**4.510,52**	0,00	**0,00**
18138	FERMENTO QUÍMICO EMB. 100 G - APTI.	UND	0	**0,00**	250	0	0	250	0	0	**0**	987,50	0,00	0,00	987,50	0,00	0,00	**987,50**	0,00	**0,00**
33609	FERNEGAN 25MG CX 20 COMP REV	UND	0	**0,00**	10	0	0	10	0	0	**0**	172,30	0,00	0,00	172,30	0,00	0,00	**172,30**	0,00	**0,00**
13585	Ferrolho chato zincado 450 x 4	UND	0	**0,00**	80	0	0	80	0	0	**0**	480,00	0,00	0,00	480,00	0,00	0,00	**480,00**	0,00	**0,00**
32277	FERROPURUM 20 MG/ML SOL INJ	UND	0	**0,00**	1	0	0	1	0	0	**0**	90,07	0,00	0,00	90,07	0,00	0,00	**90,07**	0,00	**0,00**
15408	Fibra de enchimento siliconada, pct com 1kg.	PCT	0	**0,00**	3	0	0	3	0	0	**0**	90,00	0,00	0,00	90,00	0,00	0,00	**90,00**	0,00	**0,00**
17399	FIBRINASE COM CLORANFE 30GP	UND	0	**0,00**	3	0	0	3	0	0	**0**	88,68	0,00	0,00	88,68	0,00	0,00	**88,68**	0,00	**0,00**
18140	FÍGADO BOVINO CONGELADO (Á-18°C) EMBALAGEM DE 1000 G - FRIBOI.	KG	0	**0,00**	102	0	0	102	0	0	**0**	759,90	0,00	0,00	759,90	0,00	0,00	**759,90**	0,00	**0,00**
33087	FÍGADO BOVINO de 1ª qualidade, limpo, congelado, isento de aditivos ou substâncias estranhas ao produto, que sejam impró	KG	0	**0,00**	180	0	0	180	0	0	**0**	1.422,00	0,00	0,00	1.422,00	0,00	0,00	**1.422,00**	0,00	**0,00**
18057	FILÉ DE PEITO DE FRANGO CONGELADO (À -18°C) - FRIATO	KG	0	**0,00**	249	0	0	249	0	0	**0**	3.998,94	0,00	0,00	3.998,94	0,00	0,00	**3.998,94**	0,00	**0,00**

Produto		UND	Saldo Período Anterior		Movimento do Período															
			Acumulado		Estoque (Quantidade)							Valores (R$)								
					Entradas			Saidas				Entrada			Saídas					
			Estoque (A)	Total (B)	Aquis. (C)	Canc. (D)	DOA/ADJ/IAQ/DAC/T/CON (E)	Req/ED/T/ES (F)	RGL ESTOQ. (G)	Estorno (H)	Saldo (A+C-D+E-F-G+H)	Aquis. (I)	Canc. (J)	DOA/ADJ/IAQ/DAC/T/CON (K)	Req/ED/T/ES (L)	RGL ESTOQ. (M)	Estorno. (N)	Total (P) (L+M-N)	Vl. Médio	Total (B+I-J+D-L-M+N)
Entidade: PREFEITURA MUNICIPAL DE ITABAIANA																				
15299	Filme para ultrasom, tipo UPP, papel de impressão alto brilho, com mínimo 18m - SONY	UND	30	**2.636,70**	0	0	0	0	0	0	**30**	0,00	0,00	0,00	0,00	0,00	0,00	**0,00**	87,89	**2.636,70**
1670	FILME RADIOGRAFICO ODONTOLÓGICO PERIAPICAL ADULTO	UND	65	**6.133,03**	0	0	0	0	0	0	**65**	0,00	0,00	0,00	0,00	0,00	0,00	**0,00**	94,3543	**6.133,03**
1671	FILME RADIOGRAFICO ODONTOLÓGICO PERIAPICAL INFANTIL	UND	14	**1.826,25**	0	0	0	0	0	0	**14**	0,00	0,00	0,00	0,00	0,00	0,00	**0,00**	130,4464	**1.826,25**
33643	FILTRO ALIMENTAÇÃO COMBUSTÍVEL	UND	0	**0,00**	1	0	0	1	0	0	**0**	48,30	0,00	0,00	48,30	0,00	0,00	**48,30**	0,00	**0,00**
31789	FILTRO AR PRIMARIO	UND	0	**0,00**	1	0	0	1	0	0	**0**	299,25	0,00	0,00	299,25	0,00	0,00	**299,25**	0,00	**0,00**
31790	FILTRO AR SECUNDARIO	UND	0	**0,00**	1	0	0	1	0	0	**0**	260,58	0,00	0,00	260,58	0,00	0,00	**260,58**	0,00	**0,00**
14468	FILTRO BLINDADO DE OLEO HID	UND	0	**0,00**	2	0	0	2	0	0	**0**	184,40	0,00	0,00	184,40	0,00	0,00	**184,40**	0,00	**0,00**
21596	FILTRO CABINE	UND	0	**0,00**	2	0	0	2	0	0	**0**	426,78	0,00	0,00	426,78	0,00	0,00	**426,78**	0,00	**0,00**
17684	FILTRO COMBUSTIVEL	UND	0	**0,00**	8	0	0	8	0	0	**0**	3.234,7698	0,00	0,00	3.234,7698	0,00	0,00	**3.234,7698**	0,00	**0,00**
1066	FILTRO COMBUSTIVEL RETROESCAVADEIRA NEW HOLLAND 90-B ANO 2013(ORIGINAL)	PÇ	0	**0,00**	1	0	0	1	0	0	**0**	323,00	0,00	0,00	323,00	0,00	0,00	**323,00**	0,00	**0,00**
28737	FILTRO DA CABINE	UND	0	**0,00**	1	0	0	1	0	0	**0**	579,54	0,00	0,00	579,54	0,00	0,00	**579,54**	0,00	**0,00**
17611	FILTRO DE AR	UND	0	**0,00**	8	0	0	8	0	0	**0**	1.978,8499	0,00	0,00	1.978,8499	0,00	0,00	**1.978,8499**	0,00	**0,00**
17952	Filtro de ar condicionado Fiat Strada 1.4 2013	UND	2	**34,60**	0	0	0	0	0	0	**2**	0,00	0,00	0,00	0,00	0,00	0,00	**0,00**	17,30	**34,60**
24528	FILTRO DE AR CONDICIONADO VW AMAROK CD 4X4 SE. MARCA: WEGA.	UND	1	**67,50**	0	0	0	0	0	0	**1**	0,00	0,00	0,00	0,00	0,00	0,00	**0,00**	67,50	**67,50**
17944	Filtro de ar do motor da VW Amarok CD 4x4 SE	UND	1	**85,00**	0	0	0	0	0	0	**1**	0,00	0,00	0,00	0,00	0,00	0,00	**0,00**	85,00	**85,00**
5474	FILTRO DE AR DO MOTOR DO FIAT STRADA 1.4 2013.	UND	1	**23,80**	0	0	0	0	0	0	**1**	0,00	0,00	0,00	0,00	0,00	0,00	**0,00**	23,80	**23,80**
24524	FILTRO DE AR DO MOTOR DO FIAT STRADA 1.4 2013. MARCA: WEGA.	UND	1	**74,00**	0	0	0	0	0	0	**1**	0,00	0,00	0,00	0,00	0,00	0,00	**0,00**	74,00	**74,00**
24523	FILTRO DE AR DO MOTOR VW. AMAROK CD 4X4 SE. MARCA: WEGA.	UND	1	**197,00**	0	0	0	0	0	0	**1**	0,00	0,00	0,00	0,00	0,00	0,00	**0,00**	197,00	**197,00**
24092	FILTRO DE AR EXTERNO	UND	0	**0,00**	6	0	0	6	0	0	**0**	1.908,54	0,00	0,00	1.908,54	0,00	0,00	**1.908,54**	0,00	**0,00**
24093	FILTRO DE AR INTERNO	UND	0	**0,00**	3	0	0	3	0	0	**0**	1.022,60	0,00	0,00	1.022,60	0,00	0,00	**1.022,60**	0,00	**0,00**
28736	FILTRO DE AR PRIMARIO	UND	0	**0,00**	2	0	0	2	0	0	**0**	1.718,0399	0,00	0,00	1.718,0399	0,00	0,00	**1.718,0399**	0,00	**0,00**
30214	FILTRO DE AR SECUNDARIO XE215BR	UND	0	**0,00**	1	0	0	1	0	0	**0**	446,75	0,00	0,00	446,75	0,00	0,00	**446,75**	0,00	**0,00**
25229	FILTRO DE CARVÃO ATIVADO P USO EM DESTILADOR MODELO COMPATÍVEL C CRISTÓFOLI.	UND	40	**3.920,00**	0	0	0	35	0	0	**5**	0,00	0,00	0,00	3.430,00	0,00	0,00	**3.430,00**	98,00	**490,00**
22221	FILTRO DE CARVÃO ATIVADO P/ USO EM DESTILADOR MODELO COMPATÍVEL COM CRISTÓFOLI	UND	0	**0,00**	100	0	0	0	0	0	**100**	4.150,00	0,00	0,00	0,00	0,00	0,00	**0,00**	41,50	**4.150,00**
3010	FILTRO DE COMBUSTIVEL	UND	0	**0,00**	8	0	0	8	0	0	**0**	2.517,69	0,00	0,00	2.517,69	0,00	0,00	**2.517,69**	0,00	**0,00**
17745	FILTRO DE COMBUSTIVEL 71104220	UND	0	**0,00**	4	0	0	4	0	0	**0**	568,92	0,00	0,00	568,92	0,00	0,00	**568,92**	0,00	**0,00**
13850	FILTRO DE COMBUSTIVEL 84403847	UND	0	**0,00**	5	0	0	5	0	0	**0**	1.692,72	0,00	0,00	1.692,72	0,00	0,00	**1.692,72**	0,00	**0,00**
29394	FILTRO DE COMBUSTIVEL 90412128	UND	0	**0,00**	2	0	0	2	0	0	**0**	1.287,12	0,00	0,00	1.287,12	0,00	0,00	**1.287,12**	0,00	**0,00**
1074	FILTRO DE COMBUSTÍVEL CAÇAMBA VOLKSWAGEM 13190 OEK-5204 ANO 2013	PÇ	0	**0,00**	2	0	0	2	0	0	**0**	329,58	0,00	0,00	329,58	0,00	0,00	**329,58**	0,00	**0,00**
30212	FILTRO DE COMBUSTÍVEL DA XE225BR/XE215BR-XCGM	UND	0	**0,00**	2	0	0	2	0	0	**0**	1.026,79	0,00	0,00	1.026,79	0,00	0,00	**1.026,79**	0,00	**0,00**
17948	Filtro de combustível Fiat Strada 1.4 2013	UND	1	**21,80**	0	0	0	0	0	0	**1**	0,00	0,00	0,00	0,00	0,00	0,00	**0,00**	21,80	**21,80**
24525	FILTRO DE COMBUSTIVEL FIAT STRADA 1.4 2013. MARCA: WEGA.	UND	2	**176,00**	0	0	0	0	0	0	**2**	0,00	0,00	0,00	0,00	0,00	0,00	**0,00**	88,00	**176,00**
1113	FILTRO DE COMBUSTÍVEL FIAT UNO IAE - 1340 (2006) IAD - 9820 (2006) , IAP - 2892 (2010), CHE/SPIN - QKQ - 7591 (2015) E QK	PÇ	0	**0,00**	2	0	0	2	0	0	**0**	393,47	0,00	0,00	393,47	0,00	0,00	**393,47**	0,00	**0,00**
17949	Filtro de combustível VW Amarok CD 4x4 SE	UND	1	**90,00**	0	0	0	0	0	0	**1**	0,00	0,00	0,00	0,00	0,00	0,00	**0,00**	90,00	**90,00**
24527	FILTRO DE COMBUSTIVEL VW AMAROK CD 4X4 SE. MARCA: WEGA.	UND	1	**108,00**	0	0	0	0	0	0	**1**	0,00	0,00	0,00	0,00	0,00	0,00	**0,00**	108,00	**108,00**

ESTADO DE SERGIPE
PREFEITURA MUNICIPAL DE ITABAIANA
Balancete Mensal - Estoque Acumulado - Consolidado

De 01/01/2025 à 31/12/2025

Produto		UND	Saldo Período Anterior		Movimento do Período															
			Acumulado		Estoque (Quantidade)							Valores (R$)								
					Entradas			Saidas				Entrada			Saídas					
			Estoque (A)	Total (B)	Aquis. (C)	Canc. (D)	DOA/ADJ/IAQ/DAC/T/CON (E)	Req/ED/T/ES (F)	RGL ESTOQ. (G)	Estorno (H)	Saldo (A+C-D+E-F-G+H)	Aquis. (I)	Canc. (J)	DOA/ADJ/IAQ/DAC/T/CON (K)	Req/ED/T/ES (L)	RGL ESTOQ. (M)	Estorno. (N)	Total (P) (L+M-N)	Vl. Médio	Total (B+I-J+D-L-M+N)
Entidade: PREFEITURA MUNICIPAL DE ITABAIANA																				
30206	FILTRO DE COMBUSTÍVEL XC870BR	UND	0	**0,00**	1	0	0	1	0	0	**0**	142,23	0,00	0,00	142,23	0,00	0,00	**142,23**	0,00	**0,00**
18635	FILTRO DE COMBUSTÍVEL.	UND	0	**0,00**	1	0	0	1	0	0	**0**	18,83	0,00	0,00	18,83	0,00	0,00	**18,83**	0,00	**0,00**
14581	Filtro de combustível. - PNO.	UND	0	**0,00**	2	0	0	2	0	0	**0**	333,10	0,00	0,00	333,10	0,00	0,00	**333,10**	0,00	**0,00**
33269	Filtro de Linha 5 tomadas, cabo de pelo menos 1m	UND	5	**224,50**	0	0	0	3	0	0	**2**	0,00	0,00	0,00	134,70	0,00	0,00	**134,70**	44,90	**89,80**
5711	FILTRO DE ÓLEO	UND	0	**0,00**	2	0	0	2	0	0	**0**	379,64	0,00	0,00	379,64	0,00	0,00	**379,64**	0,00	**0,00**
28733	FILTRO DE ÓLEO COMBUSTÍVEL	UND	0	**0,00**	2	0	0	2	0	0	**0**	790,99	0,00	0,00	790,99	0,00	0,00	**790,99**	0,00	**0,00**
30211	FILTRO DE ÓLEO COMBUSTÍVEL XE215BR	UND	0	**0,00**	1	0	0	1	0	0	**0**	609,75	0,00	0,00	609,75	0,00	0,00	**609,75**	0,00	**0,00**
33322	FILTRO DE OLEO COMPLETO ORIGINAL/WEGA	UND	0	**0,00**	1	0	0	1	0	0	**0**	1.670,72	0,00	0,00	1.670,72	0,00	0,00	**1.670,72**	0,00	**0,00**
5717	FILTRO DE OLEO DO MOTOR	UND	0	**0,00**	11	0	0	11	0	0	**0**	2.301,38	0,00	0,00	2.301,38	0,00	0,00	**2.301,38**	0,00	**0,00**
1076	FILTRO DE OLEO LUBRIFICANTE PÁ CARREGADEIRA NEW HOLLAND 12D ANO 2016 (ORIGINAL)	PÇ	0	**0,00**	1	0	0	1	0	0	**0**	44,50	0,00	0,00	44,50	0,00	0,00	**44,50**	0,00	**0,00**
24522	FILTRO DE OLEO LUBRIFICANTE PARA MOTOR A DIESEL DE 132 KW (180 CV). MARCA: WEGA.	UND	2	**117,60**	0	0	0	1	0	0	**1**	0,00	0,00	0,00	58,80	0,00	0,00	**58,80**	58,80	**58,80**
24521	FILTRO DE OLEO LUBRIFICANTE PARA MOTOR FIAT FIRE. MARCA: WEGA.	UND	2	**105,00**	0	0	0	0	0	0	**2**	0,00	0,00	0,00	0,00	0,00	0,00	**0,00**	52,50	**105,00**
17741	FILTRO DE OLEO MOTOR	UND	0	**0,00**	7	0	0	7	0	0	**0**	715,6101	0,00	0,00	715,6101	0,00	0,00	**715,6101**	0,00	**0,00**
1673	FILTRO DE ÓLEO MOTOR FIRE	UND	0	**0,00**	4	0	0	4	0	0	**0**	783,16	0,00	0,00	783,16	0,00	0,00	**783,16**	0,00	**0,00**
3332	FILTRO DE ÓLEO MOTOR FIRE	PÇ	0	**0,00**	9	0	0	9	0	0	**0**	3.053,22	0,00	0,00	3.053,22	0,00	0,00	**3.053,22**	0,00	**0,00**
30204	FILTRO DE ÓLEO XCGM 860133763	UND	0	**0,00**	6	0	0	6	0	0	**0**	1.264,1504	0,00	0,00	1.264,1504	0,00	0,00	**1.264,1504**	0,00	**0,00**
30207	FILTRO DIESEL- LW180KVXT870BR	UND	0	**0,00**	7	0	0	7	0	0	**0**	344,8098	0,00	0,00	344,8098	0,00	0,00	**344,8098**	0,00	**0,00**
17609	FILTRO DO AR CONDICIONADO	UND	0	**0,00**	1	0	0	1	0	0	**0**	234,60	0,00	0,00	234,60	0,00	0,00	**234,60**	0,00	**0,00**
18634	FILTRO DO AR.	UND	0	**0,00**	1	0	0	1	0	0	**0**	117,30	0,00	0,00	117,30	0,00	0,00	**117,30**	0,00	**0,00**
3337	Filtro Fuel.	UND	0	**0,00**	1	0	0	1	0	0	**0**	248,39	0,00	0,00	248,39	0,00	0,00	**248,39**	0,00	**0,00**
28739	FILTRO HIDRAULICO	UND	0	**0,00**	2	0	0	2	0	0	**0**	1.286,66	0,00	0,00	1.286,66	0,00	0,00	**1.286,66**	0,00	**0,00**
30215	FILTRO HIDRAULICO SUCCAO- XE215BR	UND	0	**0,00**	1	0	0	1	0	0	**0**	951,16	0,00	0,00	951,16	0,00	0,00	**951,16**	0,00	**0,00**
24095	FILTRO LUBRIFICANTE	UND	0	**0,00**	5	0	0	5	0	0	**0**	695,7002	0,00	0,00	695,7002	0,00	0,00	**695,7002**	0,00	**0,00**
17941	Filtro lubrificante para motor a diesel de 132 KW (180 cv)	UND	1	**30,00**	0	0	0	0	0	0	**1**	0,00	0,00	0,00	0,00	0,00	0,00	**0,00**	30,00	**30,00**
31754	FILTRO OLÉO	UND	0	**0,00**	7	0	0	7	0	0	**0**	3.195,44	0,00	0,00	3.195,44	0,00	0,00	**3.195,44**	0,00	**0,00**
27266	FILTRO OLEO HIDRAUL.	UND	0	**0,00**	1	0	0	1	0	0	**0**	410,30	0,00	0,00	410,30	0,00	0,00	**410,30**	0,00	**0,00**
27036	FILTRO ÓLEO MOTOR	UND	0	**0,00**	5	1	0	4	0	1	**0**	537,64	82,42	0,00	537,64	0,00	82,42	**455,22**	0,00	**0,00**
17415	FILTRO ÓLEO MOTOR FIRE	UND	1	**47,91**	0	0	0	1	0	0	**0**	0,00	0,00	0,00	47,91	0,00	0,00	**47,91**	0,00	**0,00**
29449	Filtro Para Resistência Do Destilador De Água, Modelo Odontológico, Compatível Com Modelo Cristofoli	UND	0	**0,00**	100	0	0	0	0	0	**100**	1.595,00	0,00	0,00	0,00	0,00	0,00	**0,00**	15,95	**1.595,00**
28740	FILTRO PILOTO	UND	0	**0,00**	1	0	0	1	0	0	**0**	131,59	0,00	0,00	131,59	0,00	0,00	**131,59**	0,00	**0,00**
26589	FILTRO POLENE	UND	0	**0,00**	2	0	0	2	0	0	**0**	74,20	0,00	0,00	74,20	0,00	0,00	**74,20**	0,00	**0,00**
33689	FILTRO SECADOR	UND	0	**0,00**	1	0	0	1	0	0	**0**	930,63	0,00	0,00	930,63	0,00	0,00	**930,63**	0,00	**0,00**
33878	FILTRO SEDIMENTADOR	UND	0	**0,00**	1	0	0	1	0	0	**0**	144,03	0,00	0,00	144,03	0,00	0,00	**144,03**	0,00	**0,00**
30205	FILTRO SEPARADOR	UND	0	**0,00**	2	0	0	2	0	0	**0**	504,41	0,00	0,00	504,41	0,00	0,00	**504,41**	0,00	**0,00**
31791	FILTRO SEPARADOR DE AGUA	UND	0	**0,00**	1	0	0	1	0	0	**0**	249,11	0,00	0,00	249,11	0,00	0,00	**249,11**	0,00	**0,00**
23135	FILTRO SEPARADOR DE ÁGUA/DIESEL	UND	0	**0,00**	6	0	0	6	0	0	**0**	1.163,47	0,00	0,00	1.163,47	0,00	0,00	**1.163,47**	0,00	**0,00**
28547	FILTRO TRANSMISSÃO	UND	0	**0,00**	1	0	0	1	0	0	**0**	1.399,98	0,00	0,00	1.399,98	0,00	0,00	**1.399,98**	0,00	**0,00**
23537	FINALOP 1MG CX 30 COMP REV	UND	0	**0,00**	2	0	0	2	0	0	**0**	176,94	0,00	0,00	176,94	0,00	0,00	**176,94**	0,00	**0,00**
31600	FINASTERIDA 1MG CX 30 COMP REV	UND	0	**0,00**	6	0	0	6	0	0	**0**	401,43	0,00	0,00	401,43	0,00	0,00	**401,43**	0,00	**0,00**
4329	FINASTERIDA 5 MG	UND	990	**287,10**	0	0	0	0	0	0	**990**	0,00	0,00	0,00	0,00	0,00	0,00	**0,00**	0,29	**287,10**
1676	FINASTERIDA 5MG	UND	0	**0,00**	7	0	0	7	0	0	**0**	788,09	0,00	0,00	788,09	0,00	0,00	**788,09**	0,00	**0,00**
20726	FINASTERIDA 5MG CX 30 COMP	UND	0	**0,00**	1	0	0	1	0	0	**0**	114,33	0,00	0,00	114,33	0,00	0,00	**114,33**	0,00	**0,00**
33888	FINASTIL 5MG 2BLX 15 COMP REV	UND	0	**0,00**	16	0	0	16	0	0	**0**	1.887,55	0,00	0,00	1.887,55	0,00	0,00	**1.887,55**	0,00	**0,00**

Produto		UND	Saldo Período Anterior		Movimento do Período															
			Acumulado		Estoque (Quantidade)							Valores (R$)								
					Entradas			Saidas				Entrada			Saídas					
			Estoque (A)	Total (B)	Aquis. (C)	Canc. (D)	DOA/ADJ/IAQ/DAC/T/CON (E)	Req/ED/T/ES (F)	RGL ESTOQ. (G)	Estorno (H)	Saldo (A+C-D+E-F-G+H)	Aquis. (I)	Canc. (J)	DOA/ADJ/IAQ/DAC/T/CON (K)	Req/ED/T/ES (L)	RGL ESTOQ. (M)	Estorno. (N)	Total (P) (L+M-N)	Vl. Médio	Total (B+I-J+D-L-M+N)
Entidade: PREFEITURA MUNICIPAL DE ITABAIANA																				
1682	FIO DE NYLON 4 - 0	UND	340	**510,00**	0	0	0	0	0	0	**340**	0,00	0,00	0,00	0,00	0,00	0,00	**0,00**	1,50	**510,00**
1683	FIO DE NYLON 5 - 0	UND	70	**105,00**	0	0	0	0	0	0	**70**	0,00	0,00	0,00	0,00	0,00	0,00	**0,00**	1,50	**105,00**
15409	Fio de overlock, cores variadas, com 100gr.	UND	0	**0,00**	105	0	0	105	0	0	**0**	1.050,00	0,00	0,00	1.050,00	0,00	0,00	**1.050,00**	0,00	**0,00**
1684	FIO DE SEDA 4.0 C/ AGULHA	UND	75	**2.212,50**	0	0	0	0	0	0	**75**	0,00	0,00	0,00	0,00	0,00	0,00	**0,00**	29,50	**2.212,50**
1689	FIO DE SULTURA NYLON 5-0 C/AGULHA	CX	54	**2.326,70**	0	0	0	0	0	0	**54**	0,00	0,00	0,00	0,00	0,00	0,00	**0,00**	43,087	**2.326,70**
25397	FIO DE SUTURA 4-0, MATERIAL: SEDA, COM AGULHA TIPO: 1,2 CÍRCULO CORTANTE, ESTÉRIL	UND	87	**169,73**	0	0	0	0	0	0	**87**	0,00	0,00	0,00	0,00	0,00	0,00	**0,00**	1,9509	**169,73**
30055	Fio De Sutura Absorvível Pgc25 4-0 Ag. 1,9Cm (Equivalente Monocryl Y496G) Cx C/ 12 Env	UND	100	**8.640,00**	0	0	0	100	0	0	**0**	0,00	0,00	0,00	8.640,00	0,00	0,00	**8.640,00**	0,00	**0,00**
33770	Fio de sutura absorvível pgc25 4-0 ag. 1,9cm (equivalente monocryl y496g) cx c/ 12 envelopes	CX	0	**0,00**	95	0	0	30	0	0	**65**	3.040,00	0,00	0,00	960,00	0,00	0,00	**960,00**	32,00	**2.080,00**
30056	Fio De Sutura Absorvível Pgla 4-0 Ag. 1,9Cm (Equivalente Vicryl Jp496G-J196G) Cx C/ 12 Env	UND	10	**900,00**	0	0	0	10	0	0	**0**	0,00	0,00	0,00	900,00	0,00	0,00	**900,00**	0,00	**0,00**
23843	Fio de sutura catgut cromado c/ agulha, tipo fio: 3-0, comp mín. 70cm, tipo agulha: 1,2 círculo cilíndrica, agulha 3,0cm	UND	65	**5.395,00**	0	0	0	65	0	0	**0**	0,00	0,00	0,00	5.395,00	0,00	0,00	**5.395,00**	0,00	**0,00**
23837	Fio de sutura Catgut N° 2-0, simples de diâmetro 2-0, c/ 70cm de comp, agulha 1/2, círculo cilíndrica entre 20mm a 30mm	UND	90	**7.560,00**	0	0	0	0	0	0	**90**	0,00	0,00	0,00	0,00	0,00	0,00	**0,00**	84,00	**7.560,00**
23836	Fio de sutura Catgut N°0, simples com diâmetro 0, tendo 70 cm de comp., agulha 1/2 círculo cilíndrico c 4cm de comp.	UND	70	**5.880,00**	0	0	0	70	0	0	**0**	0,00	0,00	0,00	5.880,00	0,00	0,00	**5.880,00**	0,00	**0,00**
30360	Fio de sutura Catgut Nº 2-0: Fio de Sutura Catgut simples de diâmetro 2-0, com 70cm de comprimento, agulha ½ círculo cil	UND	0	**0,00**	150	0	0	150	0	0	**0**	22.975,50	0,00	0,00	22.975,50	0,00	0,00	**22.975,50**	0,00	**0,00**
32810	Fio de sutura CATGUT No 0: fio de sutura CATGUT simples com diâmetro 0, tendo 70 CM de comprimento, agulha 1/2 círculo	UND	0	**0,00**	120	0	0	0	0	0	**120**	8.870,40	0,00	0,00	0,00	0,00	0,00	**0,00**	73,92	**8.870,40**
32811	Fio de sutura CATGUT No 2-0: fio de sutura CATGUT simples de diâmetro 2-0, com 70CM de comprimento, agulha 1/2 círculo	CX	0	**0,00**	120	0	0	120	0	0	**0**	8.043,60	0,00	0,00	8.043,60	0,00	0,00	**8.043,60**	0,00	**0,00**
7047	FIO DE SUTURA DE SEDA N 3-0, 45 CM	CX	5	**142,50**	0	0	0	0	0	0	**5**	0,00	0,00	0,00	0,00	0,00	0,00	**0,00**	28,50	**142,50**
7046	FIO DE SUTURA DE SEDA N 4-0, 45 CM	CX	5	**140,00**	0	0	0	0	0	0	**5**	0,00	0,00	0,00	0,00	0,00	0,00	**0,00**	28,00	**140,00**
31365	FIO DE SUTURA NYLON Nº 0: FIO CIRÚRGICO DE MONOFILAMENTO DE NYLON NA COR PRETA, 45 CM E DIÂMETRO 0. CX C/24	CX	5	**155,25**	80	0	0	0	0	0	**85**	2.531,50	0,00	0,00	0,00	0,00	0,00	**0,00**	31,6088	**2.686,75**
27198	FIO DE SUTURA NYLON Nº 0: FIO CIRÚRGICO DE MONOFILAMENTO DE NYLON NA COR PRETA, NÃO ABSORVÍVEL, COM	CX	10	**421,00**	10	0	0	10	0	0	**10**	245,00	0,00	0,00	421,00	0,00	0,00	**421,00**	24,50	**245,00**
27199	FIO DE SUTURA NYLON Nº 1: FIO CIRÚRGICO DE MONOFILAMENTO DE NYLON NA COR PRETA, NÃO ABSORVÍVEL, COM	CX	0	**0,00**	5	0	0	0	0	0	**5**	117,30	0,00	0,00	0,00	0,00	0,00	**0,00**	23,46	**117,30**
31366	FIO DE SUTURA NYLON Nº 1: FIO CIRÚRGICO DE MONOFILAMENTO DE NYLON NA COR PRETA, NÃO ABSORVÍVEL, CX C/24	CX	30	**1.110,00**	0	0	0	0	0	0	**30**	0,00	0,00	0,00	0,00	0,00	0,00	**0,00**	37,00	**1.110,00**
31367	FIO DE SUTURA NYLON Nº 2-0: FIO CIRÚRGICO DE MONOFILAMENTO DE NYLON NA COR PRETA, CX C/24	CX	30	**884,40**	90	0	0	28	0	0	**92**	2.699,10	0,00	0,00	839,72	0,00	0,00	**839,72**	29,8237	**2.743,78**
27200	FIO DE SUTURA NYLON Nº 2-0: FIO CIRÚRGICO DE MONOFILAMENTO DE NYLON NA COR PRETA, NÃO ABSORVÍVEL, COM	CX	10	**421,50**	0	0	0	10	0	0	**0**	0,00	0,00	0,00	421,50	0,00	0,00	**421,50**	0,00	**0,00**
30357	Fio de Sutura Nylon Nº 2-0: Fio cirúrgico de monofilamento de nylon na cor preta, não absorvível, com aproximadamente 45	UND	0	**0,00**	292	0	0	292	0	0	**0**	13.116,00	0,00	0,00	13.116,00	0,00	0,00	**13.116,00**	0,00	**0,00**
27201	FIO DE SUTURA NYLON Nº 3-0: FIO CIRÚRGICO DE MONOFILAMENTO DE NYLON NA COR PRETA, NÃO ABSORVÍVEL, COM	CX	0	**0,00**	5	0	0	0	0	0	**5**	122,50	0,00	0,00	0,00	0,00	0,00	**0,00**	24,50	**122,50**

Produto		UND	Saldo Período Anterior		Movimento do Período															
			Acumulado		Estoque (Quantidade)							Valores (R$)								
					Entradas			Saidas				Entrada			Saídas					
			Estoque (A)	Total (B)	Aquis. (C)	Canc. (D)	DOA/ADJ/IAQ/DAC/T/CON (E)	Req/ED/T/ES (F)	RGL ESTOQ. (G)	Estorno (H)	Saldo (A+C-D+E-F-G+H)	Aquis. (I)	Canc. (J)	DOA/ADJ/IAQ/DAC/T/CON (K)	Req/ED/T/ES (L)	RGL ESTOQ. (M)	Estorno. (N)	Total (P) (L+M-N)	Vl. Médio	Total (B+I-J+D-L-M+N)
Entidade: PREFEITURA MUNICIPAL DE ITABAIANA																				
30356	Fio de Sutura Nylon Nº 3-0: Fio cirúrgico de monofilamento de nylon na cor preta, não absorvível, com aproximadamente 45	UND	0	**0,00**	290	0	0	290	0	0	**0**	13.920,00	0,00	0,00	13.920,00	0,00	0,00	**13.920,00**	0,00	**0,00**
31368	FIO DE SUTURA NYLON Nº 3-0: FIO CIRÚRGICO DE MONOFILAMENTO DE NYLON NA COR PRETA, NÃO ABSORVÍVEL, CX C/24	CX	30	**839,70**	0	0	0	0	0	0	**30**	0,00	0,00	0,00	0,00	0,00	0,00	**0,00**	27,99	**839,70**
27202	FIO DE SUTURA NYLON Nº 4-0: FIO CIRÚRGICO DE MONOFILAMENTO DE NYLON NA COR PRETA, NÃO ABSORVÍVEL, COM	CX	52	**2.191,80**	30	0	0	42	0	0	**40**	735,00	0,00	0,00	1.770,30	0,00	0,00	**1.770,30**	28,9125	**1.156,50**
30355	Fio de Sutura Nylon Nº 4-0: Fio cirúrgico de monofilamento de nylon na cor preta, não absorvível, com aproximadamente 45	UND	0	**0,00**	200	0	0	200	0	0	**0**	9.153,50	0,00	0,00	9.153,50	0,00	0,00	**9.153,50**	0,00	**0,00**
31369	FIO DE SUTURA NYLON Nº 4-0: FIO CIRÚRGICO DE MONOFILAMENTO DE NYLON NA COR PRETA, NÃO ABSORVÍVEL, CX C/24	CX	50	**1.450,00**	0	0	0	0	0	0	**50**	0,00	0,00	0,00	0,00	0,00	0,00	**0,00**	29,00	**1.450,00**
27203	FIO DE SUTURA NYLON Nº 5-0: FIO CIRÚRGICO DE MONOFILAMENTO DE NYLON NA COR PRETA, NÃO ABSORVÍVEL, COM	CX	120	**5.058,00**	0	0	0	40	0	0	**80**	0,00	0,00	0,00	1.686,00	0,00	0,00	**1.686,00**	42,15	**3.372,00**
31370	FIO DE SUTURA NYLON Nº 5-0: FIO CIRÚRGICO DE MONOFILAMENTO DE NYLON NA COR PRETA, NÃO ABSORVÍVEL, CX C/24	CX	65	**1.885,00**	0	0	0	0	0	0	**65**	0,00	0,00	0,00	0,00	0,00	0,00	**0,00**	29,00	**1.885,00**
29436	Fio De Sutura, Catgut Cromado Com Agulha, Tipo Fio: 4-0, Comprimento: Mínimo 70 Cm, Agulha: 1,2/3,0cm, Estéril Cx C/24	CX	95	**8.075,00**	120	0	0	95	0	0	**120**	8.971,20	0,00	0,00	8.075,00	0,00	0,00	**8.075,00**	74,76	**8.971,20**
29437	Fio De Sutura, Catgut Cromado Com Agulha, Tipo Fio: 5-0, Comprimento: Mínimo 70 Cm, Agulha: 1,2/3,0 Cm, Estéril Cx C/24	CX	40	**3.284,80**	80	0	0	40	0	0	**80**	6.400,00	0,00	0,00	3.284,80	0,00	0,00	**3.284,80**	80,00	**6.400,00**
837	Fio de sutura, material seda, tipo fio 5-0, comprimento 45cm, características adicionais com agulha, tipo agulha 1/2 cír	CX	0	**0,00**	25	0	0	0	0	0	**25**	748,75	0,00	0,00	0,00	0,00	0,00	**0,00**	29,95	**748,75**
32812	Fio de sutura, material: CATGUT cromado com agulha, tipo fio: 3-0, comprimento: compr. mínimo 70 CM, tipo agulha: 1,2 cí	CX	0	**0,00**	120	0	0	0	0	0	**120**	8.004,00	0,00	0,00	0,00	0,00	0,00	**0,00**	66,70	**8.004,00**
32813	Fio de sutura, material: seda, tipo fio: 3-0, comprimento: 45 cm, cx c/ 24	CX	0	**0,00**	50	0	0	0	0	0	**50**	1.549,50	0,00	0,00	0,00	0,00	0,00	**0,00**	30,99	**1.549,50**
32814	Fio de sutura, material: seda, tipo fio: 4-0, comprimento: 45 cm, características adicionais: com agulha, cx c/ 24	CX	0	**0,00**	50	0	0	0	0	0	**50**	1.525,00	0,00	0,00	0,00	0,00	0,00	**0,00**	30,50	**1.525,00**
23844	Fio de sutura, material: seda, tipo fio: 5-0, cor: preto trançado, comp 45cm	UND	240	**343,20**	0	0	0	0	0	0	**240**	0,00	0,00	0,00	0,00	0,00	0,00	**0,00**	1,43	**343,20**
27204	FIO DE SUTURA, MATERIAL: SEDA, TIPO FIO: 5-0, COR: PRETO TRANÇADO, COMPRIMENTO: 45 CM, CARACTERÍSTICAS	CX	10	**484,50**	0	0	0	10	0	0	**0**	0,00	0,00	0,00	484,50	0,00	0,00	**484,50**	0,00	**0,00**
31371	FIO DE SUTURA, MATERIAL: SEDA, TIPO FIO: 5-0, COR: PRETO TRANÇADO, COMPRIMENTO: 45 CM, COM AGULHA, CX C/24	CX	50	**1.450,00**	0	0	0	0	0	0	**50**	0,00	0,00	0,00	0,00	0,00	0,00	**0,00**	29,00	**1.450,00**
29440	Fio De Sutura, Seda, Tipo Fio: 3-0, Comprimento: 45 Cm, Com Agulha 1,2 Círculo Cortante, Comprimento Agulha Mínimo 2,0C	UND	140	**194,60**	0	0	0	130	0	0	**10**	0,00	0,00	0,00	180,70	0,00	0,00	**180,70**	1,39	**13,90**
1691	FIO DENTAL EM ESTOJO PLÁSTICO, 50 MT	UND	28	**38,55**	0	0	0	0	0	0	**28**	0,00	0,00	0,00	0,00	0,00	0,00	**0,00**	1,3768	**38,55**
1692	FIO DENTAL EM ESTOJO PLÁSTICO, 500 MT	UND	10	**43,36**	0	0	0	0	0	0	**10**	0,00	0,00	0,00	0,00	0,00	0,00	**0,00**	4,336	**43,36**
1693	FIO DENTAL, 100 M, TIPO REGULAR, SABOR NEUTRO	UND	5	**8,35**	0	0	0	0	0	0	**5**	0,00	0,00	0,00	0,00	0,00	0,00	**0,00**	1,67	**8,35**
180	FIO DENTAL, 100 M.	UND	0	**0,00**	10	0	0	10	0	0	**0**	57,00	0,00	0,00	57,00	0,00	0,00	**57,00**	0,00	**0,00**
15581	Fio dental, material resina termoplástica/cera e essência, comprimento 100 m, tipo regular, sabor neutro - FREEDENT	UND	0	**0,00**	8.000	0	0	0	0	0	**8.000**	8.160,00	0,00	0,00	0,00	0,00	0,00	**0,00**	1,02	**8.160,00**
15570	Fio Nylon 4.0, cor preto, comp. 45cm, c/ agulha 3/8 círculo 1,7 cm - TECHNEW	UND	442	**571,72**	0	0	0	312	0	0	**130**	0,00	0,00	0,00	405,60	0,00	0,00	**405,60**	1,2778	**166,12**

De 01/01/2025 à 31/12/2025

Produto		UND	Saldo Período Anterior		Movimento do Período															
			Acumulado		Estoque (Quantidade)							Valores (R$)								
					Entradas			Saidas				Entrada			Saídas					
			Estoque (A)	Total (B)	Aquis. (C)	Canc. (D)	DOA/ADJ/IAQ/DAC/T/CON (E)	Req/ED/T/ES (F)	RGL ESTOQ. (G)	Estorno (H)	Saldo (A+C-D+E-F-G+H)	Aquis. (I)	Canc. (J)	DOA/ADJ/IAQ/DAC/T/CON (K)	Req/ED/T/ES (L)	RGL ESTOQ. (M)	Estorno. (N)	Total (P) (L+M-N)	Vl. Médio	Total (B+I-J+D-L-M+N)
Entidade: PREFEITURA MUNICIPAL DE ITABAIANA																				
22139	FIO NYLON 4.0, COR PRETO, COMP. 45CM, C/ AGULHA 3/8 CÍRCULO 1,7CM	UND	100	**3.250,00**	0	0	0	100	0	0	**0**	0,00	0,00	0,00	3.250,00	0,00	0,00	**3.250,00**	0,00	**0,00**
22914	FIO NYLON 5.0, COR PRETO, COMP. 45 CM, C/ AGULHA 3/8, CÍRCULO 1,6 CM - SHALON	UND	528	**844,80**	0	0	0	0	0	0	**528**	0,00	0,00	0,00	0,00	0,00	0,00	**0,00**	1,60	**844,80**
25952	FIO NYLON 5.0, COR PRETO, COMP. 45CM C/ AGULHA 3/8 CÍRCULOS 1,6CM	UND	480	**840,00**	0	0	0	0	0	0	**480**	0,00	0,00	0,00	0,00	0,00	0,00	**0,00**	1,75	**840,00**
14815	Fio para sutura catgut nº. 3, simples, com agulha de 3 cm - SHALON	UND	80	**240,00**	0	0	0	0	0	0	**80**	0,00	0,00	0,00	0,00	0,00	0,00	**0,00**	3,00	**240,00**
15572	Fio Seda 4.0, cor preto, comp. 45cm, c/ agulha 3/8 círculo 1,7 cm - TECHNEW	UND	48	**62,40**	0	0	0	0	0	0	**48**	0,00	0,00	0,00	0,00	0,00	0,00	**0,00**	1,30	**62,40**
32816	Fio Seda 4.0, cor preto, comp. 45cm, c/ agulha 3/8 círculos 1,7 cm, cx c/ 25	CX	0	**0,00**	50	0	0	12	0	0	**38**	1.524,50	0,00	0,00	365,88	0,00	0,00	**365,88**	30,49	**1.158,62**
25473	FIO SEDA 4.0, COR PRETO, COMP. 45CM, C/ AGULHA 3/8 CÍRCULOS 1,7CM	UND	760	**1.085,20**	0	0	0	0	0	0	**760**	0,00	0,00	0,00	0,00	0,00	0,00	**0,00**	1,4279	**1.085,20**
2325	FIO SOLIDO 1,5 MM	M	0	**0,00**	500	0	0	500	0	0	**0**	400,00	0,00	0,00	400,00	0,00	0,00	**400,00**	0,00	**0,00**
2326	FIO SOLIDO 2,5MM	M	0	**0,00**	300	0	0	300	0	0	**0**	360,00	0,00	0,00	360,00	0,00	0,00	**360,00**	0,00	**0,00**
28316	Fio sólido 4,0 mm	M	0	**0,00**	500	0	0	500	0	0	**0**	900,00	0,00	0,00	900,00	0,00	0,00	**900,00**	0,00	**0,00**
19733	Fio torcido 2x4 mm	M	0	**0,00**	6.500	0	0	6.500	0	0	**0**	52.650,00	0,00	0,00	52.650,00	0,00	0,00	**52.650,00**	0,00	**0,00**
67797	FIRIALTA 10MG C 28 COMP	UND	0	**0,00**	2	1	0	1	0	1	**0**	387,20	193,61	0,00	387,20	0,00	193,61	**193,59**	0,00	**0,00**
33950	FIRIALTA 20MG C 28 COMP	UND	0	**0,00**	7	0	0	7	0	0	**0**	1.333,47	0,00	0,00	1.333,47	0,00	0,00	**1.333,47**	0,00	**0,00**
67905	FISIOGEN FERRO FORTE 30MG 30CPS	UND	0	**0,00**	1	0	0	1	0	0	**0**	179,87	0,00	0,00	179,87	0,00	0,00	**179,87**	0,00	**0,00**
1697	FISIOTON 400 MG CAIXA COM 30 COMPRIMIDOS	CX	0	**0,00**	2	0	0	2	0	0	**0**	314,08	0,00	0,00	314,08	0,00	0,00	**314,08**	0,00	**0,00**
26851	FITA ADESIVA EMPACOTADORA TRANSPARENTE 50 X 50 MM	UND	10	**40,3494**	0	0	0	1	0	0	**9**	0,00	0,00	0,00	4,0349	0,00	0,00	**4,0349**	4,0349	**36,3145**
6139	Fita adesiva polisil 12x10 colorida	UND	0	**0,00**	118	0	0	75	0	0	**43**	96,76	0,00	0,00	61,50	0,00	0,00	**61,50**	0,82	**35,26**
6140	Fita adesiva qualitape 18x50 transparente	UND	0	**0,00**	127	0	0	112	0	0	**15**	199,39	0,00	0,00	175,84	0,00	0,00	**175,84**	1,57	**23,55**
5814	FITA ADESIVA QUALITAPE 48X40 KRAFT MARROM	UND	0	**0,00**	659	0	0	620	0	0	**39**	1.581,60	0,00	0,00	1.488,00	0,00	0,00	**1.488,00**	2,40	**93,60**
33451	FITA ADESIVA QUALITAPE 48X40 KRAFT MARROM -EMBALANDO	UND	0	**0,00**	73	0	0	73	0	0	**0**	175,20	0,00	0,00	175,20	0,00	0,00	**175,20**	0,00	**0,00**
2523	FITA ADESIVA QUALITAPE 48X40 TRANSPARENTE	UND	0	**0,00**	639	20	0	460	0	20	**159**	1.789,20	56,00	0,00	1.344,00	0,00	56,00	**1.288,00**	2,80	**445,20**
26857	FITA ADESIVA TRANSPARENTE - DUREX 12MM X 50M	UND	3	**2,94**	0	0	0	3	0	0	**0**	0,00	0,00	0,00	2,94	0,00	0,00	**2,94**	0,00	**0,00**
31641	Fita Adesiva Transparente 48mmx50m	UND	15	**94,50**	0	0	0	3	0	0	**12**	0,00	0,00	0,00	18,90	0,00	0,00	**18,90**	6,30	**75,60**
31372	FITA ADESIVA, MATERIAL: CREPE, TIPO: MONOFACE, LARGURA: 16 MM, 50 M, COR: BEGE, APLICAÇÃO: MULTIUSO, ROLO COM 50M	UND	0	**0,00**	450	0	0	0	0	0	**450**	1.408,50	0,00	0,00	0,00	0,00	0,00	**0,00**	3,13	**1.408,50**
27172	FITA ADESIVA, MATERIAL: CREPE, TIPO: MONOFACE, LARGURA: 16 MM, COMPRIMENTO: 50 M, COR: BEGE, APLICAÇÃO:	UND	520	**2.392,00**	0	0	0	370	0	0	**150**	0,00	0,00	0,00	1.702,00	0,00	0,00	**1.702,00**	4,60	**690,00**
23845	Fita adesiva, material: crepe, tipo: monoface, largura: 16mm, comp: 50m, cor: bege, multiuso, rolo com 50m.	ROL	0	**0,00**	1.200	0	0	300	0	0	**900**	2.964,00	0,00	0,00	741,00	0,00	0,00	**741,00**	2,47	**2.223,00**
33592	Fita antiaderente área externa pisos/escadas 20 metros	UND	0	**0,00**	10	0	0	10	0	0	**0**	1.196,00	0,00	0,00	1.196,00	0,00	0,00	**1.196,00**	0,00	**0,00**
25231	FITA ANTOPOMETRICA, MATERIAL MALEÁVEL, ESCALA NUMÉRICA GRAVADA EM CENTÍMETROS, PRECISÃO DE 1MM.	UND	291	**6.120,90**	0	0	0	210	0	0	**81**	0,00	0,00	0,00	4.185,00	0,00	0,00	**4.185,00**	23,90	**1.935,90**
27173	FITA BANDA MATRIZ METÁLICA 5MM.	UND	100	**250,00**	0	0	0	0	0	0	**100**	0,00	0,00	0,00	0,00	0,00	0,00	**0,00**	2,50	**250,00**
23790	Fita Banda Matriz Metálica 7mm	ROL	80	**100,00**	50	0	0	100	0	0	**30**	62,50	0,00	0,00	125,00	0,00	0,00	**125,00**	1,25	**37,50**
27108	FITA BANDA MATRIZ METÁLICA 7MM.	UND	70	**101,50**	0	0	0	0	0	0	**70**	0,00	0,00	0,00	0,00	0,00	0,00	**0,00**	1,45	**101,50**
31435	FITA BANDA MATRIZMETÁLICA 5MM	UND	30	**33,30**	50	0	0	30	0	0	**50**	55,50	0,00	0,00	33,30	0,00	0,00	**33,30**	1,11	**55,50**
13589	Fita crepe 24 x 50	UND	0	**0,00**	160	0	0	160	0	0	**0**	800,00	0,00	0,00	800,00	0,00	0,00	**800,00**	0,00	**0,00**

Produto		UND	Saldo Período Anterior		Movimento do Período															
			Acumulado		Estoque (Quantidade)							Valores (R$)								
					Entradas			Saidas				Entrada			Saídas					
			Estoque (A)	Total (B)	Aquis. (C)	Canc. (D)	DOA/ADJ/IAQ/DAC/T/CON (E)	Req/ED/T/ES (F)	RGL ESTOQ. (G)	Estorno (H)	Saldo (A+C-D+E-F-G+H)	Aquis. (I)	Canc. (J)	DOA/ADJ/IAQ/DAC/T/CON (K)	Req/ED/T/ES (L)	RGL ESTOQ. (M)	Estorno. (N)	Total (P) (L+M-N)	Vl. Médio	Total (B+I-J+D-L-M+N)
Entidade: PREFEITURA MUNICIPAL DE ITABAIANA																				
16352	FITA CREPE ADESIVA P AUTOCLAVE A VAPOR, EM ROLO, COM DORSO DE PAPEL CREPADO, CREME CLARO - CIEX	ROL	100	**280,00**	0	0	0	0	0	0	**100**	0,00	0,00	0,00	0,00	0,00	0,00	**0,00**	2,80	**280,00**
25409	FITA CREPE ADESIVA P/ AUTOCLAVE A VAPOR, EM ROLO, 19MMX30M	UND	4.600	**16.868,6441**	0	0	0	0	0	0	**4.600**	0,00	0,00	0,00	0,00	0,00	0,00	**0,00**	3,6671	**16.868,6441**
841	Fita crepe adesiva para autoclave a vapor, em rolo, com dorso de papel crepado na cor creme claro, rolos medindo aproxim	ROL	0	**0,00**	3.300	0	0	1.600	0	0	**1.700**	8.877,00	0,00	0,00	4.304,00	0,00	0,00	**4.304,00**	2,69	**4.573,00**
14752	Fita de auto fusão 10m	UND	0	**0,00**	55	0	0	55	0	0	**0**	495,00	0,00	0,00	495,00	0,00	0,00	**495,00**	0,00	**0,00**
15410	Fita de cetim nº 1 c/ 100 mt	PÇ	0	**0,00**	3	0	0	3	0	0	**0**	48,00	0,00	0,00	48,00	0,00	0,00	**48,00**	0,00	**0,00**
15411	Fita de cetim nº 2 c/ 10 mt	PÇ	0	**0,00**	40	0	0	40	0	0	**0**	142,00	0,00	0,00	142,00	0,00	0,00	**142,00**	0,00	**0,00**
15412	Fita de cetim nº 3 c/ 10 mt	PÇ	0	**0,00**	4	0	0	4	0	0	**0**	6,40	0,00	0,00	6,40	0,00	0,00	**6,40**	0,00	**0,00**
32664	FITA DE CETIM Nº 7 C/ 10 MT	PÇ	0	**0,00**	10	0	0	10	0	0	**0**	86,00	0,00	0,00	86,00	0,00	0,00	**86,00**	0,00	**0,00**
15414	Fita de cetim nº 9 c/ 10 mt	PÇ	0	**0,00**	3	0	0	3	0	0	**0**	12,03	0,00	0,00	12,03	0,00	0,00	**12,03**	0,00	**0,00**
26007	FITA DE SINALIZAÇÃO SEGURANÇA ISOLAMENTO 65 X 200M ZEBRADA AMARELA / PRETA	UND	7	**63,00**	140	0	0	130	0	0	**17**	1.958,60	0,00	0,00	1.787,8095	0,00	0,00	**1.787,8095**	13,7524	**233,7905**
13590	Fita dupla face 12mm x 20m	UND	0	**0,00**	10	0	0	10	0	0	**0**	488,00	0,00	0,00	488,00	0,00	0,00	**488,00**	0,00	**0,00**
32708	Fita Eureka para ancoragem	UND	0	**0,00**	4	2	0	2	0	2	**0**	682,44	341,22	0,00	682,44	0,00	341,22	**341,22**	0,00	**0,00**
32727	FITA GORGURÃO VERDE E AMARELO Nº 02 - C/ 10MT	PÇ	0	**0,00**	30	0	0	30	0	0	**0**	261,60	0,00	0,00	261,60	0,00	0,00	**261,60**	0,00	**0,00**
32728	FITA GORGURÃO VERDE E AMARELO Nº 03 - C/ 10MT	PÇ	0	**0,00**	30	0	0	30	0	0	**0**	225,30	0,00	0,00	225,30	0,00	0,00	**225,30**	0,00	**0,00**
32729	FITA GORGURÃO VERDE E AMARELO Nº 05 - C/ 10MT	PÇ	0	**0,00**	30	0	0	30	0	0	**0**	240,30	0,00	0,00	240,30	0,00	0,00	**240,30**	0,00	**0,00**
29929	FITA GRELOT POMPOM	PÇ	0	**0,00**	3	0	0	3	0	0	**0**	93,21	0,00	0,00	93,21	0,00	0,00	**93,21**	0,00	**0,00**
31373	FITA HOSPITALAR, MICROPOROSA, DORSO EM NÃO TECIDO, ADESIVO ACRÍLICO, CERCA DE 10MM, HIPOALERGÊNICO, COM COR, ROLO 10M	UND	300	**1.770,00**	1.000	0	0	500	0	0	**800**	5.900,00	0,00	0,00	2.950,00	0,00	0,00	**2.950,00**	5,90	**4.720,00**
30044	Fita hospitalar, tipo: esparadrapo, impermeável, material: dorso em algodão, componentes: adesivo à base de zinco, dime	UND	0	**0,00**	5.000	0	0	3.900	0	0	**1.100**	10.100,00	0,00	0,00	7.878,00	0,00	0,00	**7.878,00**	2,02	**2.222,00**
27205	FITA HOSPITALAR, TIPO: MICROPOROSA, MATERIAL: DORSO EM NÃO TECIDO, COMPONENTES: ADESIVO ACRÍLICO, DIMENSÕES:	UND	2.250	**23.400,00**	3.200	0	0	0	0	0	**5.450**	7.360,00	0,00	0,00	0,00	0,00	0,00	**0,00**	5,644	**30.760,00**
27257	FITA HOSPITALAR, TIPO: MICROPOROSA, MATERIAL: DORSO EM NÃO TECIDO, COMPONENTES: ADESIVO ACRÍLICO, DIMENSÕES: CERCA DE 50	UND	0	**0,00**	4.000	0	0	0	0	0	**4.000**	10.000,00	0,00	0,00	0,00	0,00	0,00	**0,00**	2,50	**10.000,00**
2327	FITA ISOLANTE 20M	UND	0	**0,00**	302	0	0	302	0	0	**0**	1.389,20	0,00	0,00	1.389,20	0,00	0,00	**1.389,20**	0,00	**0,00**
5805	FITA MASK CREPE 24X50M	UND	30	**160,50**	292	0	0	232	0	0	**90**	1.223,48	0,00	0,00	1.006,88	0,00	0,00	**1.006,88**	4,19	**377,10**
6142	Fita mask crepe 48x50m	UND	0	**0,00**	244	4	0	188	0	4	**52**	2.047,16	33,56	0,00	1.610,88	0,00	33,56	**1.577,32**	8,39	**436,28**
25942	FITA MÉTRICA CORPORAL, COMPRIMENTO: 150 CM	UND	0	**0,00**	120	0	0	0	0	0	**120**	838,80	0,00	0,00	0,00	0,00	0,00	**0,00**	6,99	**838,80**
15415	Fita metrica, 1,50m.	UND	0	**0,00**	20	0	0	20	0	0	**0**	76,00	0,00	0,00	76,00	0,00	0,00	**76,00**	0,00	**0,00**
29887	FITA Nº 0, ROLO COM 100 METROS	PÇ	0	**0,00**	10	0	0	10	0	0	**0**	77,10	0,00	0,00	77,10	0,00	0,00	**77,10**	0,00	**0,00**
25475	FITA PARA AUTOCLAVE 19MMX30M ROLO	UND	836	**2.867,48**	0	0	0	0	0	0	**836**	0,00	0,00	0,00	0,00	0,00	0,00	**0,00**	3,43	**2.867,48**
13027	FITA VEDA ROSCA 18MM X 25M	UND	0	**0,00**	165	0	0	165	0	0	**0**	462,00	0,00	0,00	462,00	0,00	0,00	**462,00**	0,00	**0,00**
25899	Fita zebrada 200m X 70mm	UND	50	**576,50**	25	0	0	75	0	0	**0**	362,00	0,00	0,00	938,50	0,00	0,00	**938,50**	0,00	**0,00**
15479	Fitilho cores variadas	PÇ	0	**0,00**	10	0	0	10	0	0	**0**	32,70	0,00	0,00	32,70	0,00	0,00	**32,70**	0,00	**0,00**
15474	Fivelas médias	UND	0	**0,00**	10	0	0	10	0	0	**0**	44,70	0,00	0,00	44,70	0,00	0,00	**44,70**	0,00	**0,00**
1719	FIXADOR RADIOGRAFICO ODONTOLÓGICO, FRASCO COM 475 ML	UND	15	**118,50**	0	0	0	0	0	0	**15**	0,00	0,00	0,00	0,00	0,00	0,00	**0,00**	7,90	**118,50**

Produto		UND	Saldo Período Anterior		Movimento do Período															
			Acumulado		Estoque (Quantidade)							Valores (R$)								
					Entradas			Saidas				Entrada			Saídas					
			Estoque (A)	Total (B)	Aquis. (C)	Canc. (D)	DOA/ADJ/IAQ/DAC/T/CON (E)	Req/ED/T/ES (F)	RGL ESTOQ. (G)	Estorno (H)	Saldo (A+C-D+E-F-G+H)	Aquis. (I)	Canc. (J)	DOA/ADJ/IAQ/DAC/T/CON (K)	Req/ED/T/ES (L)	RGL ESTOQ. (M)	Estorno. (N)	Total (P) (L+M-N)	Vl. Médio	Total (B+I-J+D-L-M+N)
Entidade: PREFEITURA MUNICIPAL DE ITABAIANA																				
22140	FIXADOR RADIOGRÁFICO ODONTOLÓGICO, PRONTO P/ USO EM PROCESSO MANUAL FRASCO C/ 475ML	FRC	540	**5.610,00**	50	0	0	0	0	0	**590**	421,50	0,00	0,00	0,00	0,00	0,00	**0,00**	10,2229	**6.031,50**
14164	FLANAX 275MG CX C/20 COMP REV	CX	0	**0,00**	1	0	0	1	0	0	**0**	17,98	0,00	0,00	17,98	0,00	0,00	**17,98**	0,00	**0,00**
33995	FLANAX 550MG C 15 COMP	UND	0	**0,00**	2	0	0	2	0	0	**0**	56,72	0,00	0,00	56,72	0,00	0,00	**56,72**	0,00	**0,00**
14862	FLANAX 550MG C/ 10 COMP	CX	0	**0,00**	13	0	0	13	0	0	**0**	338,70	0,00	0,00	338,70	0,00	0,00	**338,70**	0,00	**0,00**
14159	FLANAX 550MG C/20 COMP	UND	0	**0,00**	6	0	0	6	0	0	**0**	417,74	0,00	0,00	417,74	0,00	0,00	**417,74**	0,00	**0,00**
14506	FLANCOX 400MG CX C/ 20 COMP REV	CX	0	**0,00**	2	0	0	2	0	0	**0**	123,54	0,00	0,00	123,54	0,00	0,00	**123,54**	0,00	**0,00**
6346	FLANCOX 500MG CX 14 COMP REV	UND	0	**0,00**	16	0	0	16	0	0	**0**	822,87	0,00	0,00	822,87	0,00	0,00	**822,87**	0,00	**0,00**
67464	FLANCOX 600MG 14CPR C/30 CPR	UND	0	**0,00**	2	0	0	2	0	0	**0**	115,46	0,00	0,00	115,46	0,00	0,00	**115,46**	0,00	**0,00**
67490	FLANCOX 600MG 14CPR REV	UND	0	**0,00**	5	0	0	5	0	0	**0**	286,57	0,00	0,00	286,57	0,00	0,00	**286,57**	0,00	**0,00**
30000	FLANCOX 600MG 14CPR REV	UND	0	**0,00**	25	0	0	25	0	0	**0**	1.446,08	0,00	0,00	1.446,08	0,00	0,00	**1.446,08**	0,00	**0,00**
6493	FLANELA DE ALGODÃO 40 X 60 CM	UND	17	**34,0815**	0	0	0	13	0	0	**4**	0,00	0,00	0,00	26,6948	0,00	0,00	**26,6948**	1,8467	**7,3867**
37	FLANELA DE ALGODÃO 40X60 CM	UND	0	**0,00**	3.213	0	0	3.210	0	0	**3**	5.783,40	0,00	0,00	5.778,00	0,00	0,00	**5.778,00**	1,80	**5,40**
66810	Flanela de algodão 60x30cm	UND	0	**0,00**	12	0	0	5	0	0	**7**	57,60	0,00	0,00	24,00	0,00	0,00	**24,00**	4,80	**33,60**
17635	FLANGE	UND	0	**0,00**	2	0	0	2	0	0	**0**	1.563,46	0,00	0,00	1.563,46	0,00	0,00	**1.563,46**	0,00	**0,00**
23543	FLANGE CTL EIXO CARD	UND	0	**0,00**	2	0	0	2	0	0	**0**	952,71	0,00	0,00	952,71	0,00	0,00	**952,71**	0,00	**0,00**
24493	FLANGE DE AÇO DO CUBO EIXO	UND	0	**0,00**	8	0	0	8	0	0	**0**	3.090,20	0,00	0,00	3.090,20	0,00	0,00	**3.090,20**	0,00	**0,00**
33706	FLANGE DO EIXO CARDÁ/ORIGINAL/NAKATA	UND	0	**0,00**	1	0	0	1	0	0	**0**	582,36	0,00	0,00	582,36	0,00	0,00	**582,36**	0,00	**0,00**
23626	FLANGE GEN 580L	UND	0	**0,00**	1	0	0	1	0	0	**0**	772,80	0,00	0,00	772,80	0,00	0,00	**772,80**	0,00	**0,00**
30544	FLAVONID 45050MG C 30 COMP	UND	0	**0,00**	14	0	0	14	0	0	**0**	1.538,76	0,00	0,00	1.538,76	0,00	0,00	**1.538,76**	0,00	**0,00**
23890	FLEBODIA 600MG 30CPR	UND	0	**0,00**	19	0	0	19	0	0	**0**	2.745,97	0,00	0,00	2.745,97	0,00	0,00	**2.745,97**	0,00	**0,00**
21577	FLEBON 50MG CX 30 COMP	UND	0	**0,00**	1	0	0	1	0	0	**0**	79,56	0,00	0,00	79,56	0,00	0,00	**79,56**	0,00	**0,00**
18629	FLIXOTIDE 50MCG SPRAY 120 DOS	UND	0	**0,00**	2	0	0	2	0	0	**0**	372,95	0,00	0,00	372,95	0,00	0,00	**372,95**	0,00	**0,00**
31209	FLOCOS DE MILHO PRÉ-COZIDO, tipo flocão – de 1ª qualidade. (embalagem de 500 g).MARCA:DONA TEREZINHA. de cor amarela; co	PCT	540	**594,00**	0	0	0	580	0	40	**0**	0,00	0,00	0,00	638,00	0,00	44,00	**594,00**	0,00	**0,00**
33193	FLOCOS DE MILHO PRÉ-COZIDO, tipo flocão – flocos de milho, pré-cozido, de 1ª qualidade, de cor amarela; com aspecto cor,	PCT	0	**0,00**	16.400	0	0	15.797	0	20	**623**	22.466,00	0,00	0,00	21.592,2154	0,00	29,00	**21.563,2154**	1,4491	**902,7846**
18084	FLOCOS DE MILHO PRÉ-COZIDO, TIPO FLOCÃO – FLOCOS DE MILHO, PRÉ-COZIDO, DE 1ª QUALIDADE, EMBALAGEM DE 500 G - MARATÁ.	PCT	0	**0,00**	569	0	0	569	0	0	**0**	608,83	0,00	0,00	608,83	0,00	0,00	**608,83**	0,00	**0,00**
19972	FLOGO-ROSA 53,2MG/G PO 10ENV X 9,4G	UND	0	**0,00**	2	0	0	2	0	0	**0**	111,77	0,00	0,00	111,77	0,00	0,00	**111,77**	0,00	**0,00**
21657	FLORATIL 100MG CX 12 CAP	UND	0	**0,00**	15	0	0	15	0	0	**0**	768,43	0,00	0,00	768,43	0,00	0,00	**768,43**	0,00	**0,00**
14832	FLORATIL 200MG CX C/ 6 CAP	UND	0	**0,00**	8	0	0	8	0	0	**0**	364,24	0,00	0,00	364,24	0,00	0,00	**364,24**	0,00	**0,00**
33904	FLORATIL 200MG PO ORAL 4S 1G	UND	0	**0,00**	6	0	0	6	0	0	**0**	215,45	0,00	0,00	215,45	0,00	0,00	**215,45**	0,00	**0,00**
17211	FLORATIL 200MG PO ORAL 6 SACH X 1G	UND	0	**0,00**	4	0	0	4	0	0	**0**	180,39	0,00	0,00	180,39	0,00	0,00	**180,39**	0,00	**0,00**
67401	FLORAX 5 FLAC X 5ML	UND	0	**0,00**	1	0	0	1	0	0	**0**	48,94	0,00	0,00	48,94	0,00	0,00	**48,94**	0,00	**0,00**
22359	FLORAX PED 5 FLAC X 5ML	UND	0	**0,00**	1	0	0	1	0	0	**0**	38,35	0,00	0,00	38,35	0,00	0,00	**38,35**	0,00	**0,00**
25538	FLORAX SM PED UVA 5FLAC HEBR	UND	0	**0,00**	2	0	0	2	0	0	**0**	87,79	0,00	0,00	87,79	0,00	0,00	**87,79**	0,00	**0,00**
34005	FLUCISTEN XPE 100ML	UND	0	**0,00**	2	1	0	1	0	1	**0**	79,26	39,63	0,00	79,26	0,00	39,63	**39,63**	0,00	**0,00**
20548	FLUCONAZOL, DOSAGEM: 150 MG	CAP	8.874	**3.993,30**	16.000	0	0	24.874	0	0	**0**	5.600,00	0,00	0,00	9.593,30	0,00	0,00	**9.593,30**	0,00	**0,00**
32640	Fluido para freio Dot4; 500ml	LT	0	**0,00**	40	0	0	40	0	0	**0**	681,20	0,00	0,00	681,20	0,00	0,00	**681,20**	0,00	**0,00**
29386	FLUIMUCIL 120MG GRAN 16 ENV X 5G (600MG)	UND	0	**0,00**	2	0	0	2	0	0	**0**	168,73	0,00	0,00	168,73	0,00	0,00	**168,73**	0,00	**0,00**
14623	FLUIMUCIL 20MG XPE FR 120ML	UND	0	**0,00**	1	0	0	1	0	0	**0**	31,53	0,00	0,00	31,53	0,00	0,00	**31,53**	0,00	**0,00**
16788	FLUIMUCIL 40MG XPE FR 120ML ADUCP DOSAD MORANGO	UND	0	**0,00**	1	0	0	1	0	0	**0**	41,18	0,00	0,00	41,18	0,00	0,00	**41,18**	0,00	**0,00**
67637	FLUIMUCIL 600MG CX 16 COMP EFV	UND	0	**0,00**	7	0	0	7	0	0	**0**	531,22	0,00	0,00	531,22	0,00	0,00	**531,22**	0,00	**0,00**
16763	FLUIMUCIL 600MG CX C/ 16 COMP EFV	UND	0	**0,00**	5	0	0	5	0	0	**0**	379,07	0,00	0,00	379,07	0,00	0,00	**379,07**	0,00	**0,00**

Produto		UND	Saldo Período Anterior		Movimento do Período															
			Acumulado		Estoque (Quantidade)							Valores (R$)								
					Entradas			Saidas				Entrada			Saídas					
			Estoque (A)	Total (B)	Aquis. (C)	Canc. (D)	DOA/ADJ/IAQ/DAC/T/CON (E)	Req/ED/T/ES (F)	RGL ESTOQ. (G)	Estorno (H)	Saldo (A+C-D+E-F-G+H)	Aquis. (I)	Canc. (J)	DOA/ADJ/IAQ/DAC/T/CON (K)	Req/ED/T/ES (L)	RGL ESTOQ. (M)	Estorno. (N)	Total (P) (L+M-N)	Vl. Médio	Total (B+I-J+D-L-M+N)
Entidade: PREFEITURA MUNICIPAL DE ITABAIANA																				
21661	FLUIR 12MCG CX 30 CAP	UND	0	**0,00**	2	0	0	2	0	0	**0**	159,43	0,00	0,00	159,43	0,00	0,00	**159,43**	0,00	**0,00**
5786	FLUIR 12MCG CX 60 CAP REFIL	UND	0	**0,00**	2	0	0	2	0	0	**0**	215,12	0,00	0,00	215,12	0,00	0,00	**215,12**	0,00	**0,00**
4355	FLUMAZENIL 0, 5MG MILIGRAMAS/MILILITRO, SOLUÇÃO INJETÁVEL, AMPOLA DE VIDRO AMBAR 2 MILILITROS	UND	0	**0,00**	0	0	200	0	0	0	**200**	0,00	0,00	1.020,00	0,00	0,00	0,00	**0,00**	5,10	**1.020,00**
24636	FLUMAZENIL, DOSAGEM: 0,1MG/ML, SOLUÇÃO INJETÁVEL	AMP	150	**1.065,00**	350	0	0	150	0	0	**350**	2.026,50	0,00	0,00	924,4286	0,00	0,00	**924,4286**	6,1916	**2.167,0714**
32324	Flunixina Meglumina Concentração: A 5%, Forma Física: Solução Injetável, Uso: Uso Veterinário - Frasco 50ml	FRC	0	**0,00**	20	0	0	20	0	0	**0**	771,20	0,00	0,00	771,20	0,00	0,00	**771,20**	0,00	**0,00**
25281	FLÚOR GEL ACIDULADO P/ APLICAÇÃO TÓPICA, FRASCO C/ 200ML.	FRC	336	**1.433,84**	0	0	0	0	0	0	**336**	0,00	0,00	0,00	0,00	0,00	0,00	**0,00**	4,2674	**1.433,84**
22141	FLÚOR GEL ACIDULADO, P/ APLICAÇÃO TÓPICA. FRASCO C/ 200ML	FRC	0	**0,00**	220	0	0	100	0	0	**120**	750,20	0,00	0,00	341,00	0,00	0,00	**341,00**	3,41	**409,20**
1723	FLÚOR GEL NEUTRO	UND	20	**63,00**	0	0	0	0	0	0	**20**	0,00	0,00	0,00	0,00	0,00	0,00	**0,00**	3,15	**63,00**
25282	FLÚOR GEL NEUTRO P/ APLICAÇÃO TÓPICA, FRASCO C/ 200ML.	FRC	60	**255,00**	0	0	0	29	0	0	**31**	0,00	0,00	0,00	123,25	0,00	0,00	**123,25**	4,25	**131,75**
22142	FLÚOR GEL NEUTRO, P/ APLICAÇÃO TÓPICA. FRASCO C/ 200ML	FRC	294	**1.261,26**	300	0	0	185	0	0	**409**	1.020,00	0,00	0,00	629,00	0,00	0,00	**629,00**	4,0398	**1.652,26**
6055	FLUOXETINA 20MG	CAP	0	**0,00**	225.000	0	0	0	0	0	**225.000**	11.250,00	0,00	0,00	0,00	0,00	0,00	**0,00**	0,05	**11.250,00**
5622	Fluoxetina, 20 mg. - TEUTO	CAP	0	**0,00**	86.000	0	0	86.000	0	0	**0**	6.880,00	0,00	0,00	6.880,00	0,00	0,00	**6.880,00**	0,00	**0,00**
20526	FLUOXETINA, 20MG	CP	198.000	**15.840,00**	1.286.340	422.340	20	691.919	0	0	**370.101**	96.907,20	33.787,20	1,60	49.353,52	0,00	0,00	**49.353,52**	0,08	**29.608,08**
17566	FLUTINOL 1MG SUS OFT FR 5ML	UND	0	**0,00**	2	0	0	2	0	0	**0**	70,38	0,00	0,00	70,38	0,00	0,00	**70,38**	0,00	**0,00**
24592	FLUVOXAMINA MALEATO 100MG	CP	1.200	**5.220,00**	5.400	0	0	4.200	0	0	**2.400**	24.399,00	0,00	0,00	19.620,00	0,00	0,00	**19.620,00**	4,1663	**9.999,00**
5765	FLUXTAR SR 3MG COM 30 COMPRIMIDOS	UND	0	**0,00**	4	0	0	4	0	0	**0**	178,30	0,00	0,00	178,30	0,00	0,00	**178,30**	0,00	**0,00**
30613	FOICE ROÇADEIRA COM CABO 1,20 M	UND	0	**0,00**	51	0	0	51	0	0	**0**	2.040,00	0,00	0,00	2.040,00	0,00	0,00	**2.040,00**	0,00	**0,00**
33453	FOLHA ISOPOR COMP. 1M LARG. 0,50MM, ESP. 10MM -ISOMEGA	UND	0	**0,00**	93	0	0	93	0	0	**0**	241,80	0,00	0,00	241,80	0,00	0,00	**241,80**	0,00	**0,00**
20444	FOLHA ISOPOR COMP. 1M LARG. 0,50MM, ESP. 15MM -ISOTERMICA	UND	0	**0,00**	10	0	0	10	0	0	**0**	30,80	0,00	0,00	30,80	0,00	0,00	**30,80**	0,00	**0,00**
33455	Folha isopor comp. 1M larg. 0,50mm, esp. 20mm-MARCA ISOMEGA	UND	0	**0,00**	69	0	0	69	0	0	**0**	345,00	0,00	0,00	345,00	0,00	0,00	**345,00**	0,00	**0,00**
6145	Folha isopor comp. 1mm larg. 0.50 mm esp. 10 mm	UND	0	**0,00**	618	0	0	601	0	0	**17**	1.606,80	0,00	0,00	1.562,60	0,00	0,00	**1.562,60**	2,60	**44,20**
6147	Folha isopor comp. 1mm larg. 0.50 mm esp. 20 mm	UND	0	**0,00**	585	0	0	565	0	0	**20**	2.925,00	0,00	0,00	2.825,00	0,00	0,00	**2.825,00**	5,00	**100,00**
19511	Folha isopor, comprimento 1 m, largura 50 cm, espessura 50 mm	UND	0	**0,00**	45	0	0	25	0	0	**20**	629,55	0,00	0,00	349,75	0,00	0,00	**349,75**	13,99	**279,80**
19510	Folha isopor, comprimento 100 cm, largura 50 cm, espessura 3 cm	UND	0	**0,00**	300	0	0	286	0	0	**14**	2.070,00	0,00	0,00	1.973,40	0,00	0,00	**1.973,40**	6,90	**96,60**
33456	FOLHA ISOPOR,COMPRIMENTO:100 CM, LARGURA: 50CM, ESPESSURA: 3CM -IISOPLUS	UND	0	**0,00**	22	0	0	22	0	0	**0**	151,80	0,00	0,00	151,80	0,00	0,00	**151,80**	0,00	**0,00**
33884	Folhas em branco, papel offset 240g, tamanho 44,5x32cm	UND	0	**0,00**	3.000	0	0	0	0	0	**3.000**	2.460,00	0,00	0,00	0,00	0,00	0,00	**0,00**	0,82	**2.460,00**
32383	FOLIFER 1505 MG CX 30 COMP REV	UND	0	**0,00**	9	0	0	9	0	0	**0**	647,80	0,00	0,00	647,80	0,00	0,00	**647,80**	0,00	**0,00**
30923	FOLIFER 30 CPR REV ARES	CX	0	**0,00**	4	0	0	4	0	0	**0**	295,51	0,00	0,00	295,51	0,00	0,00	**295,51**	0,00	**0,00**
12963	FOLIFER SOL FR GTS 30ML	UND	0	**0,00**	28	5	0	23	0	5	**0**	1.787,85	385,27	0,00	1.787,85	0,00	385,27	**1.402,58**	0,00	**0,00**
32674	FONTE ATX 200W S CABO	UND	0	**0,00**	1	0	0	1	0	0	**0**	69,90	0,00	0,00	69,90	0,00	0,00	**69,90**	0,00	**0,00**
22286	Fonte de Alimentação 230v – 450w	PÇ	0	**0,00**	31	0	0	31	0	0	**0**	3.410,00	0,00	0,00	3.410,00	0,00	0,00	**3.410,00**	0,00	**0,00**
27989	FONTE DE ENERGIA PARA CPU, 500W, AC INPUT 100-240V, 1 CABO ATX (24-PINOS), 1 CABO EPS/ATX 12V (8PINOS) (4+4), 1 CABO PCI	UND	2	**374,00**	31	0	0	31	0	0	**2**	8.028,69	0,00	0,00	8.028,69	0,00	0,00	**8.028,69**	187,00	**374,00**
28224	FONTE DE ENERGIA PARA CPU, 650W 80 PLUS, AC INPUT 100-240V, 1 CABO ATX (24-PINOS), 1 CABO EPS/ATX 12V (8PINOS) (4+4), 1	UND	4	**1.840,00**	0	0	0	4	0	0	**0**	0,00	0,00	0,00	1.840,00	0,00	0,00	**1.840,00**	0,00	**0,00**

Produto		UND	Saldo Período Anterior		Movimento do Período															
			Acumulado		Estoque (Quantidade)							Valores (R$)								
					Entradas			Saidas				Entrada			Saídas					
			Estoque (A)	Total (B)	Aquis. (C)	Canc. (D)	DOA/ADJ/IAQ/DAC/T/CON (E)	Req/ED/T/ES (F)	RGL ESTOQ. (G)	Estorno (H)	Saldo (A+C-D+E-F-G+H)	Aquis. (I)	Canc. (J)	DOA/ADJ/IAQ/DAC/T/CON (K)	Req/ED/T/ES (L)	RGL ESTOQ. (M)	Estorno. (N)	Total (P) (L+M-N)	Vl. Médio	Total (B+I-J+D-L-M+N)
Entidade: PREFEITURA MUNICIPAL DE ITABAIANA																				
23848	Fórceps adulto nº 01, confeccionados em aço cirúrgico inoxidável. Esterilizável	UND	0	**0,00**	20	0	0	0	0	0	**20**	767,40	0,00	0,00	0,00	0,00	0,00	**0,00**	38,37	**767,40**
27231	FÓRCEPS ADULTO Nº 01, CONFECCIONADOS EM AÇO CIRÚRGICO INOXIDÁVEL. ESTERILIZÁVEL.	UND	15	**675,00**	0	0	0	0	0	0	**15**	0,00	0,00	0,00	0,00	0,00	0,00	**0,00**	45,00	**675,00**
23849	Fórceps adulto nº 150, confeccionados em aço cirúrgico inoxidável. Esterilizável	UND	10	**450,00**	0	0	0	0	0	0	**10**	0,00	0,00	0,00	0,00	0,00	0,00	**0,00**	45,00	**450,00**
27232	FÓRCEPS ADULTO Nº 151, CONFECCIONADOS EM AÇO CIRÚRGICO INOXIDÁVEL. ESTERILIZÁVEL.	UND	15	**675,00**	0	0	0	0	0	0	**15**	0,00	0,00	0,00	0,00	0,00	0,00	**0,00**	45,00	**675,00**
23851	Fórceps adulto nº 16, confeccionados em aço cirúrgico inoxidável. Esterilizável	UND	10	**450,00**	0	0	0	0	0	0	**10**	0,00	0,00	0,00	0,00	0,00	0,00	**0,00**	45,00	**450,00**
27233	FÓRCEPS ADULTO Nº 17, CONFECCIONADOS EM AÇO CIRÚRGICO INOXIDÁVEL. ESTERILIZÁVEL.	UND	15	**675,00**	0	0	0	0	0	0	**15**	0,00	0,00	0,00	0,00	0,00	0,00	**0,00**	45,00	**675,00**
27235	FÓRCEPS ADULTO Nº 18R, CONFECCIONADOS EM AÇO CIRÚRGICO INOXIDÁVEL. ESTERILIZÁVEL.	UND	15	**675,00**	0	0	0	0	0	0	**15**	0,00	0,00	0,00	0,00	0,00	0,00	**0,00**	45,00	**675,00**
27236	FÓRCEPS ADULTO Nº 65, CONFECCIONADOS EM AÇO CIRÚRGICO INOXIDÁVEL. ESTERILIZÁVEL.	UND	15	**675,00**	0	0	0	0	0	0	**15**	0,00	0,00	0,00	0,00	0,00	0,00	**0,00**	45,00	**675,00**
27237	FÓRCEPS ADULTO Nº 69, CONFECCIONADOS EM AÇO CIRÚRGICO INOXIDÁVEL. ESTERILIZÁVEL.	UND	15	**675,00**	0	0	0	0	0	0	**15**	0,00	0,00	0,00	0,00	0,00	0,00	**0,00**	45,00	**675,00**
27238	FÓRCEPS INFANTIL Nº 02, CONFECCIONADOS EM AÇO CIRÚRGICO INOXIDÁVEL. ESTERILIZÁVEL.	UND	15	**675,00**	20	0	0	0	0	0	**35**	702,00	0,00	0,00	0,00	0,00	0,00	**0,00**	39,3429	**1.377,00**
23858	Fórceps infantil nº 03, confeccionados em aço cirúrgico inoxidável. Esterilizável	UND	0	**0,00**	20	0	0	0	0	0	**20**	692,40	0,00	0,00	0,00	0,00	0,00	**0,00**	34,62	**692,40**
27239	FÓRCEPS INFANTIL Nº 03, CONFECCIONADOS EM AÇO CIRÚRGICO INOXIDÁVEL. ESTERILIZÁVEL.	UND	15	**675,00**	0	0	0	0	0	0	**15**	0,00	0,00	0,00	0,00	0,00	0,00	**0,00**	45,00	**675,00**
23859	Fórceps infantil nº 04, confeccionados em aço cirúrgico inoxidável. Esterilizável	UND	10	**450,00**	0	0	0	0	0	0	**10**	0,00	0,00	0,00	0,00	0,00	0,00	**0,00**	45,00	**450,00**
27208	FÓRCEPS INFANTIL Nº 04, CONFECCIONADOS EM AÇO CIRÚRGICO INOXIDÁVEL. ESTERILIZÁVEL.	UND	0	**0,00**	15	0	0	0	0	0	**15**	508,20	0,00	0,00	0,00	0,00	0,00	**0,00**	33,88	**508,20**
23860	Fórceps infantil nº 05, confeccionados em aço cirúrgico inoxidável. Esterilizável	UND	10	**450,00**	15	0	0	0	0	0	**25**	526,95	0,00	0,00	0,00	0,00	0,00	**0,00**	39,078	**976,95**
23861	Fórceps infantil nº 06, confeccionados em aço cirúrgico inoxidável. Esterilizável	UND	15	**675,00**	15	0	0	0	0	0	**30**	558,00	0,00	0,00	0,00	0,00	0,00	**0,00**	41,10	**1.233,00**
15548	FÓRCEPS INFANTIL Nº 150, CONFECCIONADO EM AÇO CIRÚRGICO INOXIDÁVEL,ESTERELIZÁVEL - ABC	UND	3	**169,20**	0	0	0	3	0	0	**0**	0,00	0,00	0,00	169,20	0,00	0,00	**169,20**	0,00	**0,00**
23862	Fórceps infantil nº 150, confeccionados em aço cirúrgico inoxidável. Esterilizável	UND	10	**450,00**	0	0	0	0	0	0	**10**	0,00	0,00	0,00	0,00	0,00	0,00	**0,00**	45,00	**450,00**
4371	FÓRCEPS ODONTOLÓGICO ADULTO, NÚMERO 17	UND	0	**0,00**	120	0	0	0	0	0	**120**	4.212,00	0,00	0,00	0,00	0,00	0,00	**0,00**	35,10	**4.212,00**
33771	Fórceps Odontológico Material: Aço Inoxidável, Tipo: Adulto, Número: 150, Características Adicionais: Pré-Molares, Incis	UND	0	**0,00**	120	0	0	0	0	0	**120**	4.393,20	0,00	0,00	0,00	0,00	0,00	**0,00**	36,61	**4.393,20**
33772	Fórceps Odontológico Material: Aço Inoxidável, Tipo: Adulto, Número: 151	UND	0	**0,00**	120	0	0	0	0	0	**120**	3.872,40	0,00	0,00	0,00	0,00	0,00	**0,00**	32,27	**3.872,40**
33773	Fórceps Odontológico Material: Aço Inoxidável, Tipo: Adulto, Número: 16, Características Adicionais: Molares Inferiores	UND	0	**0,00**	120	0	0	0	0	0	**120**	3.986,40	0,00	0,00	0,00	0,00	0,00	**0,00**	33,22	**3.986,40**
33774	Fórceps Odontológico Material: Aço Inoxidável, Tipo: Adulto, Número: 18 R, Características Adicionais: Molares Superiore	UND	0	**0,00**	130	0	0	0	0	0	**130**	4.381,00	0,00	0,00	0,00	0,00	0,00	**0,00**	33,70	**4.381,00**
33775	Fórceps Odontológico Material: Aço Inoxidável, Tipo: Adulto, Número: 65, Características Adicionais: Extração De Raízes	UND	0	**0,00**	120	0	0	0	0	0	**120**	3.950,40	0,00	0,00	0,00	0,00	0,00	**0,00**	32,92	**3.950,40**
33776	Fórceps Odontológico Material: Aço Inoxidável, Tipo: Adulto, Número: 69, Características Adicionais: Raízes Superiores E	UND	0	**0,00**	120	0	0	0	0	0	**120**	3.970,80	0,00	0,00	0,00	0,00	0,00	**0,00**	33,09	**3.970,80**

Produto		UND	Saldo Período Anterior		Movimento do Período															
			Acumulado		Estoque (Quantidade)							Valores (R$)								
					Entradas			Saidas				Entrada			Saídas					
			Estoque (A)	Total (B)	Aquis. (C)	Canc. (D)	DOA/ADJ/IAQ/DAC/T/CON (E)	Req/ED/T/ES (F)	RGL ESTOQ. (G)	Estorno (H)	Saldo (A+C-D+E-F-G+H)	Aquis. (I)	Canc. (J)	DOA/ADJ/IAQ/DAC/T/CON (K)	Req/ED/T/ES (L)	RGL ESTOQ. (M)	Estorno. (N)	Total (P) (L+M-N)	Vl. Médio	Total (B+I-J+D-L-M+N)
Entidade: PREFEITURA MUNICIPAL DE ITABAIANA																				
33777	Fórceps Odontológico Material: Aço Inoxidável, Tipo: Infantil, Número: 150, Características Adicionais: Dentes E Raízes	UND	0	**0,00**	80	0	0	0	0	0	**80**	2.676,80	0,00	0,00	0,00	0,00	0,00	**0,00**	33,46	**2.676,80**
33702	FORFIG 100 MG CX 30 COMP	UND	0	**0,00**	1	0	0	1	0	0	**0**	104,71	0,00	0,00	104,71	0,00	0,00	**104,71**	0,00	**0,00**
19751	FORFIG 200MG 60CAP NEG	UND	0	**0,00**	4	0	0	4	0	0	**0**	759,33	0,00	0,00	759,33	0,00	0,00	**759,33**	0,00	**0,00**
29860	FORFIG 300MG C/ 30 CPR	UND	0	**0,00**	14	0	0	14	0	0	**0**	2.433,39	0,00	0,00	2.433,39	0,00	0,00	**2.433,39**	0,00	**0,00**
67547	FORFIG 300MG C/30 CPR	UND	0	**0,00**	1	0	0	1	0	0	**0**	178,57	0,00	0,00	178,57	0,00	0,00	**178,57**	0,00	**0,00**
67552	FORITUS 500MG CPR REV X14	UND	0	**0,00**	1	0	0	1	0	0	**0**	52,89	0,00	0,00	52,89	0,00	0,00	**52,89**	0,00	**0,00**
26551	FORMA MATERIAL: ALUMÍNIO, ALTURA: 5 CM, APLICAÇÃO: BOLO, COMPRIMENTO: 42 CM, LARGURA: 32 CM, TAMANHO: GRANDE, FORMATO: R	UND	0	**0,00**	60	0	0	60	0	0	**0**	2.274,00	0,00	0,00	2.274,00	0,00	0,00	**2.274,00**	0,00	**0,00**
23870	Formaldeído (Formol), 10% - 1 litro	UND	60	**1.140,00**	0	0	0	60	0	0	**0**	0,00	0,00	0,00	1.140,00	0,00	0,00	**1.140,00**	0,00	**0,00**
15526	FORMOCRESOL,ENDODÔNTICO,FRASCO C MIN 10 ML,VALIDADE MIN 1 ANO NA ENTREGA - MAQUIRA	CX	2	**11,38**	0	0	0	2	0	0	**0**	0,00	0,00	0,00	11,38	0,00	0,00	**11,38**	0,00	**0,00**
33202	FÓRMULA INFANTIL DE SEGUIMENTO, modificada em pó, indicada para a alimentação de crianças a partir dos 6 meses até 12 me	UND	0	**0,00**	70	0	0	65	0	0	**5**	2.100,00	0,00	0,00	1.950,00	0,00	0,00	**1.950,00**	30,00	**150,00**
32213	FÓRMULA INFANTIL PARA CRIANÇAS DE PRIMEIRA INFANCIA DE 1 ANO A 3 EMB.400G - NAN PRÓ 1 - NESTLE	UND	0	**0,00**	5	0	0	5	0	0	**0**	325,00	0,00	0,00	325,00	0,00	0,00	**325,00**	0,00	**0,00**
32212	FÓRMULA INFANTIL PARA CRIANÇAS DE PRIMEIRA INFANCIA DE 1 ANO A 3 EMB.400G - NAN PRÓ 2 - NESTLE	UND	0	**0,00**	4	0	0	4	0	0	**0**	240,00	0,00	0,00	240,00	0,00	0,00	**240,00**	0,00	**0,00**
28684	FÓRMULA INFANTIL PARA CRIANÇAS DE PRIMEIRA INFANCIA DE 1 ANO A 3 EMB.400G - NINHO FASES 1+ - NESTLE	UND	0	**0,00**	15	0	0	15	0	0	**0**	600,00	0,00	0,00	600,00	0,00	0,00	**600,00**	0,00	**0,00**
24513	FORNECIMENTO DE LUMINÁRIA VIÁRIA TIPO LED ATÉ 100W COM FLUXO LUMINOSO MÍN. 14.400 LÚMENS; TEMPO DE VIDA ÚTIL MÍN. 50.000	PÇ	0	**0,00**	2.040	0	0	2.040	0	0	**0**	2.499.244,80	0,00	0,00	2.499.244,80	0,00	0,00	**2.499.244,80**	0,00	**0,00**
24514	FORNECIMENTO DE LUMINÁRIA VIÁRIA TIPO LED ATÉ 150W COM FLUXO LUMINOSO MÍN. 21.000 LÚMENS; TEMPO DE VIDA ÚTIL MÍN. 50.000	PÇ	0	**0,00**	1.746	0	0	1.746	0	0	**0**	2.541.599,82	0,00	0,00	2.541.599,82	0,00	0,00	**2.541.599,82**	0,00	**0,00**
24515	FORNECIMENTO DE LUMINÁRIA VIÁRIA TIPO LED ATÉ 200W COM FLUXO LUMINOSO MÍN. 28.000 LÚMENS; TEMPO DE VIDA ÚTIL MÍN. 50.000	PÇ	0	**0,00**	1.940	0	0	1.940	0	0	**0**	3.289.308,79	0,00	0,00	3.289.308,79	0,00	0,00	**3.289.308,79**	0,00	**0,00**
24512	FORNECIMENTO DE LUMINÁRIA VIÁRIA TIPO LED ATÉ 60W COM FLUXO LUMINOSO MÍNIMO DE 8.400 LÚMENS; TEMPO DE VIDA ÚTIL MÍN. 50.	PÇ	0	**0,00**	812	0	0	812	0	0	**0**	638.167,04	0,00	0,00	638.167,04	0,00	0,00	**638.167,04**	0,00	**0,00**
34050	FORTEN ENERGY C 10 FLAC 20ML	UND	0	**0,00**	1	0	0	1	0	0	**0**	87,65	0,00	0,00	87,65	0,00	0,00	**87,65**	0,00	**0,00**
6365	FORXIGA 10MG CAIXA COM 30 COMP	CX	0	**0,00**	152	3	0	149	0	3	**0**	31.942,99	636,70	0,00	31.942,99	0,00	636,70	**31.306,29**	0,00	**0,00**
26808	FÓSFORO DE MADEIRA PEQUENO, CAIXA COM 30 UND.	CX	44	**76,1088**	0	0	0	22	0	0	**22**	0,00	0,00	0,00	38,0544	0,00	0,00	**38,0544**	1,7297	**38,0544**
6	FÓSFORO PACOTE COM 10 CAIXINHAS	UND	4	**16,00**	199	0	0	200	0	0	**3**	577,10	0,00	0,00	581,10	0,00	0,00	**581,10**	4,00	**12,00**
33370	FOSFORO PACOTE COM 10 CAIXINHAS MARCA GABOORDI	UND	0	**0,00**	56	6	0	50	0	6	**0**	162,40	17,40	0,00	162,40	0,00	17,40	**145,00**	0,00	**0,00**
29080	FOSTAIR 200+6MCG SPRAY 120DS	UND	0	**0,00**	1	0	0	1	0	0	**0**	224,49	0,00	0,00	224,49	0,00	0,00	**224,49**	0,00	**0,00**
23243	FOSTAIR SPR AER BUCAL+DISP ORAL+ CONTADOR 120 DOSES	UND	0	**0,00**	3	0	0	3	0	0	**0**	555,79	0,00	0,00	555,79	0,00	0,00	**555,79**	0,00	**0,00**
18745	FOXIS 200MG CAP DURA CT BLX X 15	UND	0	**0,00**	1	0	0	1	0	0	**0**	20,70	0,00	0,00	20,70	0,00	0,00	**20,70**	0,00	**0,00**
4393	FRALDA DESC. GERIÁTRICA,TAMANHO GG	UND	0	**0,00**	94.875	0	0	88.875	0	0	**6.000**	170.775,00	0,00	0,00	159.975,00	0,00	0,00	**159.975,00**	1,80	**10.800,00**
4398	FRALDA DESCARTÁVEL GERIÁTRICA TAMANHO P	PCT	0	**0,00**	21.344	0	0	19.844	0	0	**1.500**	29.881,60	0,00	0,00	27.781,60	0,00	0,00	**27.781,60**	1,40	**2.100,00**
1733	FRALDA DESCARTÁVEL GERIÁTRICA, TAMANHO M	UND	0	**0,00**	140.307	0	0	111.507	0	0	**28.800**	183.802,17	0,00	0,00	146.074,17	0,00	0,00	**146.074,17**	1,31	**37.728,00**
1734	FRALDA DESCARTAVEL GERIÁTRICA,TAMANHO G	PCT	0	**0,00**	398.800	0	0	274.000	0	0	**124.800**	522.428,00	0,00	0,00	358.940,00	0,00	0,00	**358.940,00**	1,31	**163.488,00**

Produto		UND	Saldo Período Anterior		Movimento do Período															
			Acumulado		Estoque (Quantidade)							Valores (R$)								
					Entradas			Saidas				Entrada			Saídas					
			Estoque (A)	Total (B)	Aquis. (C)	Canc. (D)	DOA/ADJ/IAQ/DAC/T/CON (E)	Req/ED/T/ES (F)	RGL ESTOQ. (G)	Estorno (H)	Saldo (A+C-D+E-F-G+H)	Aquis. (I)	Canc. (J)	DOA/ADJ/IAQ/DAC/T/CON (K)	Req/ED/T/ES (L)	RGL ESTOQ. (M)	Estorno. (N)	Total (P) (L+M-N)	Vl. Médio	Total (B+I-J+D-L-M+N)
Entidade: PREFEITURA MUNICIPAL DE ITABAIANA																				
3324	FRALDA DESCARTÁVEL INFANTIL TAM GG	UND	0	**0,00**	18.975	0	0	18.975	0	0	**0**	14.231,25	0,00	0,00	14.231,25	0,00	0,00	**14.231,25**	0,00	**0,00**
5658	FRALDA DESCARTÁVEL INFANTIL TAM.G	UND	0	**0,00**	214.276	0	0	213.276	0	0	**1.000**	142.421,72	0,00	0,00	141.761,72	0,00	0,00	**141.761,72**	0,66	**660,00**
182	FRALDA DESCARTAVEL INFANTIL, TAM. M	UND	0	**0,00**	48.100	0	0	47.250	0	0	**850**	28.799,62	0,00	0,00	28.298,12	0,00	0,00	**28.298,12**	0,59	**501,50**
11428	FRALDA DESCARTÁVEL INFANTIL, TAM. P.	UND	0	**0,00**	68.068	0	0	68.068	0	0	**0**	33.155,68	0,00	0,00	33.155,68	0,00	0,00	**33.155,68**	0,00	**0,00**
5745	FRALDA DESCARTAVEL INFANTIL, TAM. XG	UND	0	**0,00**	240.048	0	0	240.048	0	0	**0**	173.432,64	0,00	0,00	173.432,64	0,00	0,00	**173.432,64**	0,00	**0,00**
24853	FRANGO ABATIDO INTEIRO CONGELADO (À -18 C), FIRMES E SEM MANCHAS, PEÇA LISA E COLORAÇÃO CLARA - SEARA.	KG	0	**0,00**	755	0	0	755	0	0	**0**	4.650,80	0,00	0,00	4.650,80	0,00	0,00	**4.650,80**	0,00	**0,00**
33201	FRANGO ABATIDO INTEIRO, CONGELADO (À -18° C) A ave deve ter contornos definidos, firmes e sem manchas, peça lisa e color	KG	0	**0,00**	14.748	0	0	14.748	0	0	**0**	198.023,76	0,00	0,00	198.023,76	0,00	0,00	**198.023,76**	0,00	**0,00**
31205	FRANGO ABATIDO INTEIRO, congelado (à -18° C).MARCA: SEARA	KG	0	**0,00**	60	0	0	60	0	0	**0**	369,60	0,00	0,00	369,60	0,00	0,00	**369,60**	0,00	**0,00**
29888	FRANJA	M	0	**0,00**	210	0	0	210	0	0	**0**	2.625,00	0,00	0,00	2.625,00	0,00	0,00	**2.625,00**	0,00	**0,00**
6354	Frasco coletor plastico 80 ml, rosqueavel, selo vedante, esteril, descartavel, embalagem indiv EMBALI S/A	UND	2.050	**697,00**	0	0	0	0	0	0	**2.050**	0,00	0,00	0,00	0,00	0,00	0,00	**0,00**	0,34	**697,00**
27110	FRASCO COLETOR, TIPO: UNIVERSAL, MATERIAL: PLÁSTICO TRANSPARENTE, CAPACIDADE 80 ML, TAMPA ROSQUEÁVEL,	UND	12.300	**4.674,00**	18.550	6.550	0	0	0	0	**24.300**	5.565,00	1.965,00	0,00	0,00	0,00	0,00	**0,00**	0,3405	**8.274,00**
31376	FRASCO COLETOR, TIPO: UNIVERSAL, MATERIAL: PLÁSTICO TRANSPARENTE, CAPACIDADE 80 ML, TAMPA ROSQUEÁVEL, GRADUADO, COM PÁ	UND	6.000	**1.200,00**	0	0	0	6.000	0	0	**0**	0,00	0,00	0,00	1.200,00	0,00	0,00	**1.200,00**	0,00	**0,00**
27109	FRASCO COLETOR, TIPO: UNIVERSAL, MATERIAL: PLÁSTICO TRANSPARENTE, CAPACIDADE: CERCA DE 50 ML, TIPO TAMPA:	UND	15.598	**5.615,28**	0	0	0	3.000	0	0	**12.598**	0,00	0,00	0,00	1.080,00	0,00	0,00	**1.080,00**	0,36	**4.535,28**
23800	Frasco coletor, tipo: universal, material: plástico, transparente, capacidade: cerca de 80 ml, tampa rosqueável	UND	950	**237,50**	0	0	0	950	0	0	**0**	0,00	0,00	0,00	237,50	0,00	0,00	**237,50**	0,00	**0,00**
31375	FRASCO COLETOR, TIPO: UNIVERSAL, PLÁSTICO TRANSPARENTE, CAPACIDADE: CERCA DE 50 ML	UND	6.000	**1.800,00**	14.000	0	0	20.000	0	0	**0**	4.200,00	0,00	0,00	6.000,00	0,00	0,00	**6.000,00**	0,00	**0,00**
20816	Frasco coletor, universal, cerca de 80 ml, não estéril, graduado.	UND	5.000	**1.100,00**	0	0	0	0	0	0	**5.000**	0,00	0,00	0,00	0,00	0,00	0,00	**0,00**	0,22	**1.100,00**
16343	FRASCO COLETOR,PLÁSTICO,80 ML,TRANSPARENTE,ROSQUEÁVEL,SELO VEDANTE,NÃO ESTÉRIL,DESCARTÁVEL,EMBALAGEM i - CRAL	UND	8.690	**2.488,55**	0	0	0	5.000	0	0	**3.690**	0,00	0,00	0,00	1.400,00	0,00	0,00	**1.400,00**	0,295	**1.088,55**
29450	Frasco Para Dieta Enteral, De Plástico, Atóxico, Transparente, Capacidade 300Ml, Graduação A Cada 50Ml Em Ambos Os Lados	UND	470	**634,50**	1.200	0	0	470	0	0	**1.200**	1.080,00	0,00	0,00	634,50	0,00	0,00	**634,50**	0,90	**1.080,00**
26254	FREIO RODA TRA D CPL	UND	0	**0,00**	3	0	0	3	0	0	**0**	2.789,75	0,00	0,00	2.789,75	0,00	0,00	**2.789,75**	0,00	**0,00**
26255	FREIO RODA TRA E CPL	UND	0	**0,00**	3	0	0	3	0	0	**0**	2.708,49	0,00	0,00	2.708,49	0,00	0,00	**2.708,49**	0,00	**0,00**
22883	FREIO RODA TRAS DIR	UND	0	**0,00**	2	0	0	2	0	0	**0**	1.866,91	0,00	0,00	1.866,91	0,00	0,00	**1.866,91**	0,00	**0,00**
22884	FREIO RODA TRAS ESQ	UND	0	**0,00**	2	0	0	2	0	0	**0**	1.812,53	0,00	0,00	1.812,53	0,00	0,00	**1.812,53**	0,00	**0,00**
16653	FREIO RODA TRASEIRA DIR, ORIGINAL - HIPER FREIO	PÇ	0	**0,00**	1	0	0	1	0	0	**0**	1.467,29	0,00	0,00	1.467,29	0,00	0,00	**1.467,29**	0,00	**0,00**
16654	FREIO RODA TRASEIRA ESQ, ORIGINAL - HIPER FREIO	PÇ	0	**0,00**	1	0	0	1	0	0	**0**	1.467,29	0,00	0,00	1.467,29	0,00	0,00	**1.467,29**	0,00	**0,00**
18850	FRIGIDEIRA Nº40, EM ALUMÍNIO ANTIADERENTE, 40CM X 7,4CM X 3,6MM, CABO TIPO ALÇA LATERAL - BARBOSA	UND	0	**0,00**	6	1	0	5	0	1	**0**	850,80	141,80	0,00	850,80	0,00	141,80	**709,00**	0,00	**0,00**
18427	Frigideira tamanho nº 40; Em aluminio antiaderente; Dimensoes 40 cm de diametro x 7,4 cm De altura x 3,6 mm de espessura	UND	0	**0,00**	23	0	0	23	0	0	**0**	3.261,40	0,00	0,00	3.261,40	0,00	0,00	**3.261,40**	0,00	**0,00**
4403	FRISIUM 10 MG CAIXA COM 20 COMPRIMIDOS	CX	0	**0,00**	3	0	0	3	0	0	**0**	64,25	0,00	0,00	64,25	0,00	0,00	**64,25**	0,00	**0,00**
67288	FRISO CTL P-CHOQ DIA-SANFIL-GENUINA	UND	0	**0,00**	1	0	0	1	0	0	**0**	2.030,83	0,00	0,00	2.030,83	0,00	0,00	**2.030,83**	0,00	**0,00**

Produto		UND	Saldo Período Anterior		Movimento do Período															
			Acumulado		Estoque (Quantidade)							Valores (R$)								
					Entradas			Saidas				Entrada			Saídas					
			Estoque (A)	Total (B)	Aquis. (C)	Canc. (D)	DOA/ADJ/IAQ/DAC/T/CON (E)	Req/ED/T/ES (F)	RGL ESTOQ. (G)	Estorno (H)	Saldo (A+C-D+E-F-G+H)	Aquis. (I)	Canc. (J)	DOA/ADJ/IAQ/DAC/T/CON (K)	Req/ED/T/ES (L)	RGL ESTOQ. (M)	Estorno. (N)	Total (P) (L+M-N)	Vl. Médio	Total (B+I-J+D-L-M+N)
Entidade: PREFEITURA MUNICIPAL DE ITABAIANA																				
21827	FRONHA AVULSA PARA TRAVESSEIRO 100% ALGODÃO	UND	0	**0,00**	48	20	0	28	0	20	**0**	432,00	180,00	0,00	432,00	0,00	180,00	**252,00**	0,00	**0,00**
67435	FRONTAL 0,25MG CX 30 COMP	UND	0	**0,00**	4	0	0	4	0	0	**0**	131,94	0,00	0,00	131,94	0,00	0,00	**131,94**	0,00	**0,00**
12960	FRONTAL 0,5MG, CX COM 30 COMP	UND	0	**0,00**	35	0	0	35	0	0	**0**	2.243,24	0,00	0,00	2.243,24	0,00	0,00	**2.243,24**	0,00	**0,00**
31827	FRONTAL 1MG C/ 30 CPDS	UND	0	**0,00**	43	0	0	43	0	0	**0**	4.830,67	0,00	0,00	4.830,67	0,00	0,00	**4.830,67**	0,00	**0,00**
31451	FRONTAL 2MG CARTUCHO 30 COMP	UND	0	**0,00**	2	0	0	2	0	0	**0**	394,74	0,00	0,00	394,74	0,00	0,00	**394,74**	0,00	**0,00**
21612	FUNTYL 10MG CREME DERM BG X 20G	UND	0	**0,00**	1	0	0	1	0	0	**0**	38,57	0,00	0,00	38,57	0,00	0,00	**38,57**	0,00	**0,00**
67534	FUROATO DE MOMETASONA 1MG POM DERM BG 20G	UND	0	**0,00**	2	0	0	2	0	0	**0**	73,52	0,00	0,00	73,52	0,00	0,00	**73,52**	0,00	**0,00**
7083	FUROSEMIDA 40MG COMP	CP	230.000	**11.500,00**	30.000	0	0	220.000	0	0	**40.000**	1.500,00	0,00	0,00	11.000,00	0,00	0,00	**11.000,00**	0,05	**2.000,00**
25665	FUROSEMIDA, 10MG/ML, SOLUÇÃO INJETÁVEL	AMP	200	**258,40**	100	0	0	148	0	0	**152**	75,00	0,00	0,00	191,216	0,00	0,00	**191,216**	0,9354	**142,184**
20649	FUROSEMIDA, 40MG	CP	0	**0,00**	250.000	0	0	0	0	0	**250.000**	10.000,00	0,00	0,00	0,00	0,00	0,00	**0,00**	0,04	**10.000,00**
5776	GABANEURIN 300MG COM 30 COMP	UND	0	**0,00**	34	0	0	34	0	0	**0**	2.663,91	0,00	0,00	2.663,91	0,00	0,00	**2.663,91**	0,00	**0,00**
31178	GABANEURIN 400MG C/ 30 CPD	UND	0	**0,00**	5	0	0	5	0	0	**0**	583,27	0,00	0,00	583,27	0,00	0,00	**583,27**	0,00	**0,00**
16600	GABAPENTINA 300MG C/ 30 COMP	UND	0	**0,00**	14	0	0	14	0	0	**0**	1.420,32	0,00	0,00	1.420,32	0,00	0,00	**1.420,32**	0,00	**0,00**
21408	GABAPENTINA 400MG CX 30 CAP	UND	0	**0,00**	8	0	0	8	0	0	**0**	1.301,65	0,00	0,00	1.301,65	0,00	0,00	**1.301,65**	0,00	**0,00**
19415	GABAPENTINA 400MG CX C/ CAP	UND	0	**0,00**	4	0	0	4	0	0	**0**	652,66	0,00	0,00	652,66	0,00	0,00	**652,66**	0,00	**0,00**
30946	GAESO 20MG 28COMP	UND	0	**0,00**	5	0	0	5	0	0	**0**	424,80	0,00	0,00	424,80	0,00	0,00	**424,80**	0,00	**0,00**
23246	GAESO 40MG 28 COMP SN	UND	0	**0,00**	14	0	0	14	0	0	**0**	2.316,61	0,00	0,00	2.316,61	0,00	0,00	**2.316,61**	0,00	**0,00**
21404	GALVUS MET 50 1000MG CX 56 CAP REV	CX	0	**0,00**	9	1	0	8	0	1	**0**	2.060,51	232,17	0,00	2.060,51	0,00	232,17	**1.828,34**	0,00	**0,00**
18858	GALVUS MET 50+500MG CX 56 CAP REV	CX	0	**0,00**	1	0	0	1	0	0	**0**	259,57	0,00	0,00	259,57	0,00	0,00	**259,57**	0,00	**0,00**
1741	GALVUS MET 50/1000 MG CAIXA COM 56 CAP REV	CX	0	**0,00**	1	0	0	1	0	0	**0**	229,88	0,00	0,00	229,88	0,00	0,00	**229,88**	0,00	**0,00**
21488	GANFORT FR 3ML	UND	0	**0,00**	3	0	0	3	0	0	**0**	441,67	0,00	0,00	441,67	0,00	0,00	**441,67**	0,00	**0,00**
16389	GANFORT FR 5ML	UND	0	**0,00**	6	0	0	6	0	0	**0**	1.661,97	0,00	0,00	1.661,97	0,00	0,00	**1.661,97**	0,00	**0,00**
13347	GARASONE 1+3MG/ML SOL OTO/OFT GTS FR 20ML	UND	0	**0,00**	1	0	0	1	0	0	**0**	32,20	0,00	0,00	32,20	0,00	0,00	**32,20**	0,00	**0,00**
24030	GARFO CAMBIO 1/2	UND	0	**0,00**	1	0	0	1	0	0	**0**	774,41	0,00	0,00	774,41	0,00	0,00	**774,41**	0,00	**0,00**
67605	GARFO CAMBIO 1/2-MOPAR-GENUINA	PÇ	0	**0,00**	1	0	0	1	0	0	**0**	820,99	0,00	0,00	820,99	0,00	0,00	**820,99**	0,00	**0,00**
24031	GARFO CAMBIO 3/4	UND	0	**0,00**	1	0	0	1	0	0	**0**	183,36	0,00	0,00	183,36	0,00	0,00	**183,36**	0,00	**0,00**
24032	GARFO CAMBIO 5	UND	0	**0,00**	1	0	0	1	0	0	**0**	273,04	0,00	0,00	273,04	0,00	0,00	**273,04**	0,00	**0,00**
21920	GARFO DE ACO DO EIXO CARDAN	UND	0	**0,00**	1	0	0	1	0	0	**0**	1.276,09	0,00	0,00	1.276,09	0,00	0,00	**1.276,09**	0,00	**0,00**
13	GARFO DE MESA COM LÂMINA DE AÇO INOX DE 4. CABO DE POLIPROPILENO MEDINDO 10 CM DE COMPRIMENTO	UND	0	**0,00**	500	0	0	500	0	0	**0**	1.435,00	0,00	0,00	1.435,00	0,00	0,00	**1.435,00**	0,00	**0,00**
67609	GARFO DIANTEIRO DIREITO COMPLETO-COFAP-GENUINA	UND	0	**0,00**	1	0	0	1	0	0	**0**	1.573,21	0,00	0,00	1.573,21	0,00	0,00	**1.573,21**	0,00	**0,00**
67610	GARFO DIANTEIRO ESQUERDO COMPLETO-COFAP-GENUINA	UND	0	**0,00**	1	0	0	1	0	0	**0**	865,04	0,00	0,00	865,04	0,00	0,00	**865,04**	0,00	**0,00**
26815	GARRAFA TÉRMICA GIT PRESSÃO, AMPOLA DE VIDRO PARA CAFÉ 1 LITRO	UND	3	**180,00**	0	0	0	3	0	0	**0**	0,00	0,00	0,00	180,00	0,00	0,00	**180,00**	0,00	**0,00**
7	GARRAFA TÉRMICA PARA CAFÉ 1L	UND	0	**0,00**	226	0	0	226	0	0	**0**	4.972,00	0,00	0,00	4.972,00	0,00	0,00	**4.972,00**	0,00	**0,00**
4421	GARRAFÃO VAZIO PARA ÁGUA MINERAL 20 L	UND	0	**0,00**	5	1	0	4	0	0	**0**	92,80	18,56	0,00	74,24	0,00	0,00	**74,24**	0,00	**0,00**
2260	GARRAFÃO VAZIO PARA ÁGUA MINERAL DE 20 LITROS (VASILHAME)	UND	0	**0,00**	97	0	0	97	0	0	**0**	2.034,09	0,00	0,00	2.034,09	0,00	0,00	**2.034,09**	0,00	**0,00**
661	GASOLINA COMUM	LT	53,31	**289,6659**	0	0	0	0	0	0	**53,31**	0,00	0,00	0,00	0,00	0,00	0,00	**0,00**	5,4336	**289,6659**
4423	GAZIA 40 MG CX 28 COMP REV	UND	0	**0,00**	12	0	0	12	0	0	**0**	622,77	0,00	0,00	622,77	0,00	0,00	**622,77**	0,00	**0,00**
31436	GEL A BASE DE ÁGUA, PH NEUTRO, 1 KG	UND	45	**333,00**	75	0	0	0	0	0	**120**	555,00	0,00	0,00	0,00	0,00	0,00	**0,00**	7,40	**888,00**
20776	gel a base de água, ph neutro, frasco c/ 1kg	FRC	10	**64,60**	130	60	0	0	0	0	**80**	572,00	264,00	0,00	0,00	0,00	0,00	**0,00**	4,6575	**372,60**
22143	GEL DESSENBILIZANTE DENTINÁRIO	UND	20	**245,80**	0	0	0	20	0	0	**0**	0,00	0,00	0,00	245,80	0,00	0,00	**245,80**	0,00	**0,00**

Produto		UND	Saldo Período Anterior		Movimento do Período															
			Acumulado		Estoque (Quantidade)							Valores (R$)								
					Entradas			Saidas				Entrada			Saídas					
			Estoque (A)	Total (B)	Aquis. (C)	Canc. (D)	DOA/ADJ/IAQ/DAC/T/CON (E)	Req/ED/T/ES (F)	RGL ESTOQ. (G)	Estorno (H)	Saldo (A+C-D+E-F-G+H)	Aquis. (I)	Canc. (J)	DOA/ADJ/IAQ/DAC/T/CON (K)	Req/ED/T/ES (L)	RGL ESTOQ. (M)	Estorno. (N)	Total (P) (L+M-N)	Vl. Médio	Total (B+I-J+D-L-M+N)
Entidade: PREFEITURA MUNICIPAL DE ITABAIANA																				
30059	Gel dessensibilizante dentinário 2%, seringa 2,5g VALIDADE MÍNIMA DE 1 ANO NA ENTREGA	UND	250	**2.880,00**	195	0	0	0	0	0	**445**	1.452,75	0,00	0,00	0,00	0,00	0,00	**0,00**	9,7365	**4.332,75**
25936	GEL DESSENSIBILIZANTE DENTINÁRIO 2%, SERINGA 2,5G, VALIDADE MÍNIMA DE 1 ANO NA ENTREGA	UND	170	**2.886,60**	0	0	0	0	0	0	**170**	0,00	0,00	0,00	0,00	0,00	0,00	**0,00**	16,98	**2.886,60**
15512	GEL DESSENSIBILIZANTE DENTINÁRIO, VALIDADE MIN DE 1 ANO NA ENTREGA - DESENSIBILIZE	UND	8	**78,00**	0	0	0	0	0	0	**8**	0,00	0,00	0,00	0,00	0,00	0,00	**0,00**	9,75	**78,00**
23871	Gel, composição: a base de água, características adicionais: ph neutro, frasco contendo 1 KG	FRC	35	**207,20**	0	0	0	0	0	0	**35**	0,00	0,00	0,00	0,00	0,00	0,00	**0,00**	5,92	**207,20**
27248	GEL, COMPOSIÇÃO: A BASE DE ÁGUA, CARACTERÍSTICAS ADICIONAIS: PH NEUTRO, FRASCO CONTENDO 1 KG.	UND	135	**1.215,00**	0	0	0	90	0	0	**45**	0,00	0,00	0,00	810,00	0,00	0,00	**810,00**	9,00	**405,00**
32332	Gentamicina Concentração: 40 Mg/Ml Forma Física: Solução Injetável Uso: Uso Veterinário - Frasco 100ml	FRC	0	**0,00**	12	0	0	12	0	0	**0**	336,00	0,00	0,00	336,00	0,00	0,00	**336,00**	0,00	**0,00**
31864	GEODON 80MG COM 30 CAPS	UND	0	**0,00**	2	0	0	2	0	0	**0**	2.044,80	0,00	0,00	2.044,80	0,00	0,00	**2.044,80**	0,00	**0,00**
22830	GICOSE 50%, AMPOLA COM 10ML -FARMACE	UND	188	**75,20**	0	0	0	0	0	0	**188**	0,00	0,00	0,00	0,00	0,00	0,00	**0,00**	0,40	**75,20**
32273	GINO MIZONOL 20MG CREM VAG	UND	0	**0,00**	1	0	0	1	0	0	**0**	50,70	0,00	0,00	50,70	0,00	0,00	**50,70**	0,00	**0,00**
33035	GINO-COLON 30+20 G CREME BG 45G+7APLIC	UND	0	**0,00**	1	0	0	1	0	0	**0**	55,89	0,00	0,00	55,89	0,00	0,00	**55,89**	0,00	**0,00**
32955	GINO-COLON 30+20MG CREM BG 45G+7APLIC	UND	0	**0,00**	1	0	0	1	0	0	**0**	56,11	0,00	0,00	56,11	0,00	0,00	**56,11**	0,00	**0,00**
33985	GIRANDOLA 1080 BAIXO RUIDO efeito: Lançamento de bombas aéreas de efeito sonoro (1080 tiros) tempo aproximado 50seg	CX	0	**0,00**	45	0	0	45	0	0	**0**	31.495,50	0,00	0,00	31.495,50	0,00	0,00	**31.495,50**	0,00	**0,00**
33984	GIRANDOLA 468 BAIXO RUIDO efeito: Lançamento de bombas aéreas de efeito sonoro (468 tiros) tempo aproximado 35seg	CX	0	**0,00**	83	0	0	83	0	0	**0**	24.891,70	0,00	0,00	24.891,70	0,00	0,00	**24.891,70**	0,00	**0,00**
32709	Giroflex de led. Possui 30 led.	UND	0	**0,00**	4	0	0	4	0	0	**0**	890,88	0,00	0,00	890,88	0,00	0,00	**890,88**	0,00	**0,00**
24397	Gizão de cera com 12 unidades	CX	0	**0,00**	192	0	0	192	0	0	**0**	817,92	0,00	0,00	817,92	0,00	0,00	**817,92**	0,00	**0,00**
66808	GLAMIGAN MT 0,3+5MG ML C 3ML	UND	0	**0,00**	1	0	0	1	0	0	**0**	109,23	0,00	0,00	109,23	0,00	0,00	**109,23**	0,00	**0,00**
4434	GLAUB 2 MG SOL OFT FR 5ML	UND	0	**0,00**	11	0	0	11	0	0	**0**	751,04	0,00	0,00	751,04	0,00	0,00	**751,04**	0,00	**0,00**
34147	GLAUB MD 1MGML FR 5ML	UND	0	**0,00**	3	0	0	3	0	0	**0**	103,05	0,00	0,00	103,05	0,00	0,00	**103,05**	0,00	**0,00**
21718	GLAUCOTRAT 0,5 SOL FR X 5ML	UND	0	**0,00**	1	0	0	1	0	0	**0**	14,89	0,00	0,00	14,89	0,00	0,00	**14,89**	0,00	**0,00**
33711	GLIBENCLAMIDA 5 MG CX C/450	CP	0	**0,00**	270.450	0	0	270.450	0	0	**0**	8.113,50	0,00	0,00	8.113,50	0,00	0,00	**8.113,50**	0,00	**0,00**
22010	GLIBENCLAMIDA 5MG	CP	349.000	**10.470,00**	200.000	0	0	222.085	0	0	**326.915**	6.000,00	0,00	0,00	6.662,55	0,00	0,00	**6.662,55**	0,03	**9.807,45**
1750	GLICAZIDA 30 MG, COMP	UND	0	**0,00**	9	0	0	9	0	0	**0**	225,22	0,00	0,00	225,22	0,00	0,00	**225,22**	0,00	**0,00**
1751	GLICAZIDA 60 MG, COMPRIMIDO	UND	0	**0,00**	3	0	0	3	0	0	**0**	140,83	0,00	0,00	140,83	0,00	0,00	**140,83**	0,00	**0,00**
22058	GLICAZIDA 60MG	CP	400	**264,00**	2	0	0	402	0	0	**0**	97,39	0,00	0,00	361,39	0,00	0,00	**361,39**	0,00	**0,00**
25866	GLICAZIDA 60MG C/ 30 COMP	UND	0	**0,00**	10	0	0	10	0	0	**0**	482,99	0,00	0,00	482,99	0,00	0,00	**482,99**	0,00	**0,00**
28296	GLICLAZIDA (CONCENTRAÇÃO: 60 MG, FORMA FARMACÊUTICA: LIBERAÇÃO PROLONGADA	CP	0	**0,00**	1.000	0	0	75	0	0	**925**	190,00	0,00	0,00	14,25	0,00	0,00	**14,25**	0,19	**175,75**
20613	GLICLAZIDA, CONCENTRAÇÃO:30 MG, FORMA FARMACÊUTICA: LIBERAÇÃO PROLONGADA (COMPRIMIDO)	CP	9.990	**1.298,70**	5.000	0	0	0	0	0	**14.990**	500,00	0,00	0,00	0,00	0,00	0,00	**0,00**	0,12	**1.798,70**
28576	GLICOSAMINA (COMPOSIÇÃO: ASSOCIADA COM CONDROITINA, EM SAIS SULFATOS, CONCENTRAÇÃO: 1,5G + 1,2G)	SAC	0	**0,00**	5.000	0	0	2.500	0	0	**2.500**	17.500,00	0,00	0,00	8.750,00	0,00	0,00	**8.750,00**	3,50	**8.750,00**
28297	GLICOSAMINA (COMPOSIÇÃO: ASSOCIADA COM CONDROITINA, EM SAIS SULFATOS, CONCENTRAÇÃO: 500MG + 400MG)	CP	900	**1.800,00**	0	0	0	900	0	0	**0**	0,00	0,00	0,00	1.800,00	0,00	0,00	**1.800,00**	0,00	**0,00**
29292	GLICOSE 5%+0,9% ASSOCIADA AO CLORETO DE SÓDIO, SOLUÇÃO INJETÁVEL, SISTEMA FECHADO, FRASCO C/500 ML	FRC	1.297	**4.969,03**	1.000	0	0	2.297	0	0	**0**	3.190,00	0,00	0,00	8.159,03	0,00	0,00	**8.159,03**	0,00	**0,00**
30011	GLICOSE 5%, INJETÁVEL, SISTEMA FECHADO, EMBALAGEM PRIMÁRIA ISENTA DE PVC	BS	20	**124,00**	0	0	0	0	0	0	**20**	0,00	0,00	0,00	0,00	0,00	0,00	**0,00**	6,20	**124,00**
25709	GLICOSE 50%, AMPOLA COM 10ML	AMP	0	**0,00**	400	0	0	0	0	0	**400**	192,00	0,00	0,00	0,00	0,00	0,00	**0,00**	0,48	**192,00**

ESTADO DE SERGIPE
PREFEITURA MUNICIPAL DE ITABAIANA
Balancete Mensal - Estoque Acumulado - Consolidado

De 01/01/2025 à 31/12/2025

Produto		UND	Saldo Período Anterior		Movimento do Período															
			Acumulado		Estoque (Quantidade)							Valores (R$)								
					Entradas			Saidas				Entrada			Saídas					
			Estoque (A)	Total (B)	Aquis. (C)	Canc. (D)	DOA/ADJ/IAQ/DAC/T/CON (E)	Req/ED/T/ES (F)	RGL ESTOQ. (G)	Estorno (H)	Saldo (A+C-D+E-F-G+H)	Aquis. (I)	Canc. (J)	DOA/ADJ/IAQ/DAC/T/CON (K)	Req/ED/T/ES (L)	RGL ESTOQ. (M)	Estorno. (N)	Total (P) (L+M-N)	Vl. Médio	Total (B+I-J+D-L-M+N)
Entidade: PREFEITURA MUNICIPAL DE ITABAIANA																				
23484	GLIFAGE 850MG X 30 COMP REV	UND	0	**0,00**	2	0	0	2	0	0	**0**	74,32	0,00	0,00	74,32	0,00	0,00	**74,32**	0,00	**0,00**
19068	GLIFAGE XR 1G CX 30 COMP	UND	0	**0,00**	63	0	0	63	0	0	**0**	3.177,40	0,00	0,00	3.177,40	0,00	0,00	**3.177,40**	0,00	**0,00**
67575	GLIFAGE XR 1G CX 30 COMP	UND	0	**0,00**	8	0	0	8	0	0	**0**	406,39	0,00	0,00	406,39	0,00	0,00	**406,39**	0,00	**0,00**
14518	GLIFAGE XR 500MG CX C/30 COMP	UND	0	**0,00**	32	0	0	32	0	0	**0**	338,84	0,00	0,00	338,84	0,00	0,00	**338,84**	0,00	**0,00**
19861	GLIFAGE XR 750MG CX 30 COMP	UND	0	**0,00**	17	0	0	17	0	0	**0**	628,83	0,00	0,00	628,83	0,00	0,00	**628,83**	0,00	**0,00**
32259	GLIFAGE XR 850MG C 30 COMP	UND	0	**0,00**	3	1	0	2	0	1	**0**	114,78	37,83	0,00	114,78	0,00	37,83	**76,95**	0,00	**0,00**
20638	GLIMEPIRIDA, DOSAGEM: 2 MG (COMPRIMIDO)	CP	0	**0,00**	3.000	0	0	0	0	0	**3.000**	240,00	0,00	0,00	0,00	0,00	0,00	**0,00**	0,08	**240,00**
20610	GLIMEPIRIDA, DOSAGEM:4 MG	CP	5.000	**750,00**	4.000	0	0	9.000	0	0	**0**	680,00	0,00	0,00	1.430,00	0,00	0,00	**1.430,00**	0,00	**0,00**
67576	GLINK MET 2,5+500MG C 60COMP	UND	0	**0,00**	1	0	0	1	0	0	**0**	154,27	0,00	0,00	154,27	0,00	0,00	**154,27**	0,00	**0,00**
33529	GLITER PVC METAL DOURADO 500 G - LANTERCOR	UND	0	**0,00**	2	0	0	2	0	0	**0**	62,00	0,00	0,00	62,00	0,00	0,00	**62,00**	0,00	**0,00**
24436	GLITER PVC METAL DOURADO 500 G.	UND	5	**154,25**	10	0	0	15	0	0	**0**	310,00	0,00	0,00	464,25	0,00	0,00	**464,25**	0,00	**0,00**
6151	Gliter pvc metal prata 500 gr	UND	5	**155,50**	224	4	0	210	0	4	**15**	7.022,40	125,40	0,00	6.707,9972	0,00	125,40	**6.582,5972**	31,3269	**469,9028**
23976	GLP ENVASADO EM GARRAFAS DE 13 KG - BUTANO.	UND	0	**0,00**	321	2	0	319	0	2	**0**	35.149,50	219,00	0,00	35.149,50	0,00	219,00	**34.930,50**	0,00	**0,00**
2262	GLP ENVASADO EM GARRAFAS DE 13KG	UND	0	**0,00**	1.086	10	0	945	0	10	**131**	120.618,378	1.095,00	0,00	105.663,4053	0,00	1.095,00	**104.568,4053**	114,1601	**14.954,9727**
24472	GLP ENVASADO EM GARRAFAS DE 45 KG-BUTANO	UND	1	**424,4801**	0	0	0	0	0	0	**1**	0,00	0,00	0,00	0,00	0,00	0,00	**0,00**	424,4801	**424,4801**
2263	GLP ENVASADO EM GARRAFAS DE 45KG	UND	0	**0,00**	10	0	0	8	0	0	**2**	3.900,00	0,00	0,00	3.120,00	0,00	0,00	**3.120,00**	390,00	**780,00**
30955	GLP- GÁS LIQUEFEITO DE PETROLEO	KG	0	**0,00**	37.952,0003	0	0	31.951,0003	0	0	**6.001**	378.398,02	0,00	0,00	324.269,00	0,00	0,00	**324.269,00**	9,02	**54.129,02**
16350	GLUTARALDEÍDO A 2% + INTEGRANTES INERTES (ÁGUA) Q.S.P. 100% FRASCO C 1000 ML, 28 DIAS - CINORD SUL	UND	21	**504,00**	0	0	0	0	0	0	**21**	0,00	0,00	0,00	0,00	0,00	0,00	**0,00**	24,00	**504,00**
23881	Glutaraldeído, apresentação: solução a 2%, indicação: com pó ativador para 28 dias, frasco com 1L	UND	55	**1.914,00**	0	0	0	0	0	0	**55**	0,00	0,00	0,00	0,00	0,00	0,00	**0,00**	34,80	**1.914,00**
27249	GLUTARALDEÍDO, APRESENTAÇÃO: SOLUÇÃO A 2%, INDICAÇÃO: COM PÓ ATIVADOR PARA 28 DIAS, FRASCO COM 1L.	UND	50	**1.760,00**	0	0	0	0	0	0	**50**	0,00	0,00	0,00	0,00	0,00	0,00	**0,00**	35,20	**1.760,00**
14840	GLYXAMBI 25/5MG C/ 30 COMP	UND	0	**0,00**	61	1	0	60	0	1	**0**	27.019,71	444,35	0,00	27.019,71	0,00	444,35	**26.575,36**	0,00	**0,00**
15053	GLYXAMBI 25/5MG C/ 30 COMP NEG	UND	8	**3.719,80**	88	1	0	95	0	1	**0**	39.107,12	445,66	0,00	42.826,92	0,00	445,66	**42.381,26**	0,00	**0,00**
33248	GOIABA in natura de 1ª qualidade, tamanho médio. Características Gerais: ser suficientemente desenvolvida, maturação mé	KG	0	**0,00**	8.770	0	0	8.770	0	0	**0**	37.974,10	0,00	0,00	37.974,10	0,00	0,00	**37.974,10**	0,00	**0,00**
18196	GOIABA VERMELHA BOA QUALIDADE - IN NATURA.	KG	0	**0,00**	282	0	0	282	0	0	**0**	1.099,80	0,00	0,00	1.099,80	0,00	0,00	**1.099,80**	0,00	**0,00**
32205	GOIABADA - 600 G - PINDORAMA.	UND	0	**0,00**	651	0	0	651	0	0	**0**	2.435,86	0,00	0,00	2.435,86	0,00	0,00	**2.435,86**	0,00	**0,00**
22548	GORDURA VEGETAL PARA FINS CULINÁRIOS, EMBALAGEM DE PESO LIQ 500 G - PRIMOR.	UND	0	**0,00**	62	0	0	62	0	0	**0**	851,26	0,00	0,00	851,26	0,00	0,00	**851,26**	0,00	**0,00**
25890	GOTAS BINELLI GOT 10ML	UND	0	**0,00**	2	0	0	2	0	0	**0**	44,64	0,00	0,00	44,64	0,00	0,00	**44,64**	0,00	**0,00**
19871	GRACIAL 0,250,0400,1250,030MG CX 15 COMP	UND	0	**0,00**	1	0	0	1	0	0	**0**	53,64	0,00	0,00	53,64	0,00	0,00	**53,64**	0,00	**0,00**
67864	GRADE P-CHOQ DIA	PÇ	0	**0,00**	1	0	0	1	0	0	**0**	634,93	0,00	0,00	634,93	0,00	0,00	**634,93**	0,00	**0,00**
67868	GRADE DO RADIADOR	PÇ	0	**0,00**	1	0	0	1	0	0	**0**	128,73	0,00	0,00	128,73	0,00	0,00	**128,73**	0,00	**0,00**
33663	GRADE ENTRADA DE AR	UND	0	**0,00**	1	0	0	1	0	0	**0**	375,75	0,00	0,00	375,75	0,00	0,00	**375,75**	0,00	**0,00**
67863	GRADE I P-CHOQ DIA	PÇ	0	**0,00**	1	0	0	1	0	0	**0**	294,52	0,00	0,00	294,52	0,00	0,00	**294,52**	0,00	**0,00**
33664	GRADE INF RADIADOR	UND	0	**0,00**	1	0	0	1	0	0	**0**	127,03	0,00	0,00	127,03	0,00	0,00	**127,03**	0,00	**0,00**
33665	GRADE RADIADOR SUP	PÇ	0	**0,00**	1	0	0	1	0	0	**0**	279,54	0,00	0,00	279,54	0,00	0,00	**279,54**	0,00	**0,00**
32405	Grafite 0.7mm 2b; caixa com 12 tubos	UND	0	**0,00**	20	0	0	10	0	0	**10**	34,20	0,00	0,00	17,10	0,00	0,00	**17,10**	1,71	**17,10**
26953	Grampeador De Metal Até 20 Fls	UND	23	**410,70**	0	0	0	7	0	0	**16**	0,00	0,00	0,00	124,9957	0,00	0,00	**124,9957**	17,8565	**285,7043**
2805	GRAMPEADOR DE METAL MX-G20E P/ 20 FOLHAS.	UND	22	**209,00**	0	0	0	21	0	0	**1**	0,00	0,00	0,00	199,50	0,00	0,00	**199,50**	9,50	**9,50**
6152	Grampeador de metal mx-g20e p/20 folhas	UND	0	**0,00**	650	6	0	604	0	6	**40**	7.215,00	66,60	0,00	6.771,00	0,00	66,60	**6.704,40**	11,10	**444,00**

Produto		UND	Saldo Período Anterior		Movimento do Período															
			Acumulado		Estoque (Quantidade)							Valores (R$)								
					Entradas			Saidas				Entrada			Saídas					
			Estoque (A)	Total (B)	Aquis. (C)	Canc. (D)	DOA/ADJ/IAQ/DAC/T/CON (E)	Req/ED/T/ES (F)	RGL ESTOQ. (G)	Estorno (H)	Saldo (A+C-D+E-F-G+H)	Aquis. (I)	Canc. (J)	DOA/ADJ/IAQ/DAC/T/CON (K)	Req/ED/T/ES (L)	RGL ESTOQ. (M)	Estorno. (N)	Total (P) (L+M-N)	Vl. Médio	Total (B+I-J+D-L-M+N)
Entidade: PREFEITURA MUNICIPAL DE ITABAIANA																				
19504	Grampeador, material metal, tipo mesa, capacidade até 100fl, tamanho grampo 23/8, 3/10, 23/13, 24/8 e 24/10	UND	0	**0,00**	97	0	0	88	0	0	**9**	4.549,30	0,00	0,00	4.127,20	0,00	0,00	**4.127,20**	46,90	**422,10**
19506	Grampo 106/8 c/ 5000 galvanizado	CX	0	**0,00**	65	0	0	45	0	0	**20**	1.040,00	0,00	0,00	720,00	0,00	0,00	**720,00**	16,00	**320,00**
5807	GRAMPO 23/10 C/1000 GALVANIZADO	CX	5	**35,00**	104	0	0	102	0	0	**7**	509,60	0,00	0,00	499,80	0,00	0,00	**499,80**	6,40	**44,80**
6156	Grampo 23/13 c/1000 galvanizado	CX	0	**0,00**	386	0	0	386	0	0	**0**	1.756,30	0,00	0,00	1.756,30	0,00	0,00	**1.756,30**	0,00	**0,00**
19507	Grampo 23/8 c/ 5000 galvanizado	CX	0	**0,00**	68	0	0	48	0	0	**20**	1.065,66	0,00	0,00	745,66	0,00	0,00	**745,66**	16,00	**320,00**
2524	GRAMPO 26/6 GALVANIZADO CX C/5000 GRAMPOS	CX	0	**0,00**	1.662	0	0	1.655	0	0	**7**	6.149,40	0,00	0,00	6.123,50	0,00	0,00	**6.123,50**	3,70	**25,90**
33457	GRAMPO 26/6 GALVANIZADO CX COM 5000 GRAMPOS - MARCA MASTER	UND	0	**0,00**	130	0	0	130	0	0	**0**	481,00	0,00	0,00	481,00	0,00	0,00	**481,00**	0,00	**0,00**
26173	GRAMPO DE FIXAÇÃO DO FEIXE DE MOLAS	UND	0	**0,00**	20	4	0	16	0	4	**0**	4.673,28	305,04	0,00	4.673,28	0,00	305,04	**4.368,24**	0,00	**0,00**
30694	GRAMPO DE FIXAÇÃO DO FEIXE DE MOLAS TRAS	UND	0	**0,00**	4	0	0	4	0	0	**0**	305,04	0,00	0,00	305,04	0,00	0,00	**305,04**	0,00	**0,00**
23041	GRAMPO DEFIXAÇÃO DO FEIXE DE MOLAS	UND	0	**0,00**	4	0	0	4	0	0	**0**	1.090,90	0,00	0,00	1.090,90	0,00	0,00	**1.090,90**	0,00	**0,00**
6706	GRAMPO GALVANIZADO 26/6 CAIXA COM 5000UND	CX	29	**228,8365**	0	0	0	1	0	0	**28**	0,00	0,00	0,00	7,8909	0,00	0,00	**7,8909**	7,8909	**220,9456**
23018	GRAMPO MOLA DIA DIR	UND	0	**0,00**	3	0	0	3	0	0	**0**	288,64	0,00	0,00	288,64	0,00	0,00	**288,64**	0,00	**0,00**
23019	GRAMPO MOLA DIA ESQ	UND	0	**0,00**	3	0	0	3	0	0	**0**	288,64	0,00	0,00	288,64	0,00	0,00	**288,64**	0,00	**0,00**
23020	GRAMPO MOLA TRA DIR	UND	0	**0,00**	4	0	0	4	0	0	**0**	538,98	0,00	0,00	538,98	0,00	0,00	**538,98**	0,00	**0,00**
23021	GRAMPO MOLA TRA ESQ	UND	0	**0,00**	4	0	0	4	0	0	**0**	538,98	0,00	0,00	538,98	0,00	0,00	**538,98**	0,00	**0,00**
15457	GRAMPO P ISOLAMENTO ABSOLUTO Nº 00 - 6B	UND	5	**48,75**	0	0	0	5	0	0	**0**	0,00	0,00	0,00	48,75	0,00	0,00	**48,75**	0,00	**0,00**
15464	GRAMPO P ISOLAMENTO ABSOLUTO Nº 201 - 6B	UND	5	**48,75**	0	0	0	5	0	0	**0**	0,00	0,00	0,00	48,75	0,00	0,00	**48,75**	0,00	**0,00**
15466	GRAMPO P ISOLAMENTO ABSOLUTO Nº 206 - 6B	UND	5	**48,75**	0	0	0	5	0	0	**0**	0,00	0,00	0,00	48,75	0,00	0,00	**48,75**	0,00	**0,00**
15468	GRAMPO P ISOLAMENTO ABSOLUTO Nº 208 - 6B	UND	5	**48,75**	0	0	0	5	0	0	**0**	0,00	0,00	0,00	48,75	0,00	0,00	**48,75**	0,00	**0,00**
15470	GRAMPO P ISOLAMENTO ABSOLUTO Nº 209 - 6B	UND	5	**48,75**	0	0	0	5	0	0	**0**	0,00	0,00	0,00	48,75	0,00	0,00	**48,75**	0,00	**0,00**
15473	GRAMPO P ISOLAMENTO ABSOLUTO Nº 211 - 6B	UND	5	**48,75**	0	0	0	5	0	0	**0**	0,00	0,00	0,00	48,75	0,00	0,00	**48,75**	0,00	**0,00**
15475	GRAMPO P ISOLAMENTO ABSOLUTO Nº W8A - 6B	UND	5	**48,75**	0	0	0	5	0	0	**0**	0,00	0,00	0,00	48,75	0,00	0,00	**48,75**	0,00	**0,00**
32417	Grampo p/ cerca galvanizado 19x11	KG	0	**0,00**	10	0	0	10	0	0	**0**	140,00	0,00	0,00	140,00	0,00	0,00	**140,00**	0,00	**0,00**
29441	Grampo Para Isolamento Absoluto Nº 00, Indicado Para Segurar O Lençol De Borracha No Dente Durante o isolamento absoluto	UND	20	**260,00**	0	0	0	20	0	0	**0**	0,00	0,00	0,00	260,00	0,00	0,00	**260,00**	0,00	**0,00**
29442	Grampo Para Isolamento Absoluto Nº 201, Indicado Para Segurar O Lençol De Borracha No Dente Durante o isolamento absolut	UND	20	**260,00**	0	0	0	20	0	0	**0**	0,00	0,00	0,00	260,00	0,00	0,00	**260,00**	0,00	**0,00**
29443	Grampo Para Isolamento Absoluto Nº 206, Indicado Para Segurar O Lençol De Borracha No Dente Durante o isolamento absolut	UND	20	**260,00**	0	0	0	20	0	0	**0**	0,00	0,00	0,00	260,00	0,00	0,00	**260,00**	0,00	**0,00**
29444	Grampo Para Isolamento Absoluto Nº W8A, Indicado Para Segurar O Lençol De Borracha No Dente Durante o isolamento absolut	UND	20	**260,00**	0	0	0	20	0	0	**0**	0,00	0,00	0,00	260,00	0,00	0,00	**260,00**	0,00	**0,00**
24398	Grampo trilho ferro 80mm c/ 50 und	CX	0	**0,00**	160	0	0	155	0	0	**5**	1.600,00	0,00	0,00	1.550,00	0,00	0,00	**1.550,00**	10,00	**50,00**
24441	GRAMPO TRILHO FERRO, 80 MM, COM 50 UNIDADES. MARCA: IARA.	CX	3	**25,80**	0	0	0	1	0	0	**2**	0,00	0,00	0,00	8,60	0,00	0,00	**8,60**	8,60	**17,20**
3026	GRAMPO TRILHO METALIZADO BRW, 80 MM. CAIXA COM 50 UNIDADES.	UND	5	**22,95**	0	0	0	2	0	0	**3**	0,00	0,00	0,00	9,18	0,00	0,00	**9,18**	4,59	**13,77**
32190	GRANULADO COLORIDO EMBALAGEM 500G - DONA JURA.	UND	0	**0,00**	170	0	0	170	0	0	**0**	1.405,90	0,00	0,00	1.405,90	0,00	0,00	**1.405,90**	0,00	**0,00**
1061	GRAXA GRAU NLGI - 2 20 KG	BD	0	**0,00**	150	30	0	120	0	30	**0**	105.141,50	21.179,10	0,00	105.141,50	0,00	21.179,10	**83.962,40**	0,00	**0,00**
67176	GUAR PART T ARV MANJ	UND	0	**0,00**	2	0	0	2	0	0	**0**	202,02	0,00	0,00	202,02	0,00	0,00	**202,02**	0,00	**0,00**
67411	GUARD QUADRO PTA ESQ	UND	0	**0,00**	1	0	0	1	0	0	**0**	267,62	0,00	0,00	267,62	0,00	0,00	**267,62**	0,00	**0,00**
1765	GUARDANAPO DE PAPEL	UND	200	**78,4516**	0	0	0	200	0	0	**0**	0,00	0,00	0,00	78,4516	0,00	0,00	**78,4516**	0,00	**0,00**
26525	GUARDANAPO DE PAPEL 24X24CM PCT C/ 50 UND	PCT	0	**0,00**	3.742	0	0	3.740	0	0	**2**	5.238,80	0,00	0,00	5.236,00	0,00	0,00	**5.236,00**	1,40	**2,80**

Produto		UND	Saldo Período Anterior		Movimento do Período															
			Acumulado		Estoque (Quantidade)							Valores (R$)								
					Entradas			Saidas				Entrada			Saídas					
			Estoque (A)	Total (B)	Aquis. (C)	Canc. (D)	DOA/ADJ/IAQ/DAC/T/CON (E)	Req/ED/T/ES (F)	RGL ESTOQ. (G)	Estorno (H)	Saldo (A+C-D+E-F-G+H)	Aquis. (I)	Canc. (J)	DOA/ADJ/IAQ/DAC/T/CON (K)	Req/ED/T/ES (L)	RGL ESTOQ. (M)	Estorno. (N)	Total (P) (L+M-N)	Vl. Médio	Total (B+I-J+D-L-M+N)
Entidade: PREFEITURA MUNICIPAL DE ITABAIANA																				
26968	GUARDANAPO DE PAPEL 30 X 30 CM PACOTE COM 50 UND.	UND	24	**64,50**	0	0	0	24	0	0	**0**	0,00	0,00	0,00	64,50	0,00	0,00	**64,50**	0,00	**0,00**
67412	GUARN PORTA TRA DIR	UND	0	**0,00**	1	0	0	1	0	0	**0**	116,73	0,00	0,00	116,73	0,00	0,00	**116,73**	0,00	**0,00**
67177	GUARNIÇÃO BOMBA ÁGUA	UND	0	**0,00**	1	0	0	1	0	0	**0**	15,06	0,00	0,00	15,06	0,00	0,00	**15,06**	0,00	**0,00**
20098	GUIA DA CORRENTE	UND	0	**0,00**	10	0	0	10	0	0	**0**	1.961,74	0,00	0,00	1.961,74	0,00	0,00	**1.961,74**	0,00	**0,00**
20316	GUIA DA CORRENTE.	UND	0	**0,00**	12	0	0	12	0	0	**0**	11.301,36	0,00	0,00	11.301,36	0,00	0,00	**11.301,36**	0,00	**0,00**
23241	GUIA DA CORRENTE..	PÇ	0	**0,00**	12	0	0	12	0	0	**0**	3.920,88	0,00	0,00	3.920,88	0,00	0,00	**3.920,88**	0,00	**0,00**
18713	GYNAZOLE-1 2% CREME VAG 5G	UND	0	**0,00**	1	0	0	1	0	0	**0**	93,47	0,00	0,00	93,47	0,00	0,00	**93,47**	0,00	**0,00**
33837	GYNO-IRUXOL POM FIN.30GC/6APLIC	UND	0	**0,00**	1	0	0	1	0	0	**0**	60,64	0,00	0,00	60,64	0,00	0,00	**60,64**	0,00	**0,00**
16707	GYNOTRAN 750+200MG OVULO CT 1 STRIP X 7+14 DEDEIRAS	UND	0	**0,00**	5	0	0	5	0	0	**0**	609,17	0,00	0,00	609,17	0,00	0,00	**609,17**	0,00	**0,00**
33892	GYNOTRAN750+200MG OVULO CT 1 STRIPX7+14 DEDEIRAS	UND	0	**0,00**	3	1	0	2	0	1	**0**	363,00	122,12	0,00	363,00	0,00	122,12	**240,88**	0,00	**0,00**
67779	GYNPRO 100MG OR/VAG CX 30 CAP	UND	0	**0,00**	2	0	0	2	0	0	**0**	146,28	0,00	0,00	146,28	0,00	0,00	**146,28**	0,00	**0,00**
33786	GYNPRO 200MG 30CPS	UND	0	**0,00**	2	0	0	2	0	0	**0**	273,92	0,00	0,00	273,92	0,00	0,00	**273,92**	0,00	**0,00**
22697	GYNPRO 200MG C 15 CAPS GEL	UND	0	**0,00**	1	0	0	1	0	0	**0**	71,65	0,00	0,00	71,65	0,00	0,00	**71,65**	0,00	**0,00**
67324	HALOBEX CR 30 GR	UND	0	**0,00**	3	0	0	3	0	0	**0**	60,62	0,00	0,00	60,62	0,00	0,00	**60,62**	0,00	**0,00**
31687	HALOPERIDOL 1 MG	CP	10.000	**1.400,00**	20.000	0	0	25.580	0	0	**4.420**	3.600,00	0,00	0,00	4.204,40	0,00	0,00	**4.204,40**	0,18	**795,60**
22036	HALOPERIDOL 2MG/M, SOLUÇÃO ORAL-GOTAS, FRASCO 20ML	FRC	1.500	**5.850,00**	3.762	0	0	2.837	0	0	**2.425**	13.471,80	0,00	0,00	10.610,0909	0,00	0,00	**10.610,0909**	3,5925	**8.711,7091**
22059	HALOPERIDOL 5MG	CP	45.270	**5.179,70**	196.200	0	0	184.710	0	0	**56.760**	23.544,00	0,00	0,00	21.912,50	0,00	0,00	**21.912,50**	0,12	**6.811,20**
20577	HALOPERIDOL, APRESENTAÇÃO: SAL DECANOATO, CONCENTRAÇÃO: 50 MG/ML, SOLUÇÃO INJETÁVEL (AMPOLA 1,00 ML)	AMP	1.269	**8.311,95**	7.431	0	0	4.665	0	0	**4.035**	46.815,30	0,00	0,00	29.448,00	0,00	0,00	**29.448,00**	6,3641	**25.679,25**
20589	HALOPERIDOL, DOSAGEM:1 MG	CP	6.000	**920,00**	0	0	0	540	0	0	**5.460**	0,00	0,00	0,00	86,40	0,00	0,00	**86,40**	0,1527	**833,60**
26197	HALTERES 1 KG - WJ FUNDIDOS	UND	5	**225,00**	0	0	0	5	0	0	**0**	0,00	0,00	0,00	225,00	0,00	0,00	**225,00**	0,00	**0,00**
28382	Halteres 1kg	UND	0	**0,00**	240	0	0	240	0	0	**0**	4.648,80	0,00	0,00	4.648,80	0,00	0,00	**4.648,80**	0,00	**0,00**
28385	Halteres 2kg	UND	0	**0,00**	200	0	0	200	0	0	**0**	5.134,00	0,00	0,00	5.134,00	0,00	0,00	**5.134,00**	0,00	**0,00**
28386	Halteres 3kg	UND	0	**0,00**	240	0	0	240	0	0	**0**	8.793,60	0,00	0,00	8.793,60	0,00	0,00	**8.793,60**	0,00	**0,00**
13182	HASTE DA BARRA ESTABILIZADORA	UND	0	**0,00**	6	0	0	6	0	0	**0**	2.446,08	0,00	0,00	2.446,08	0,00	0,00	**2.446,08**	0,00	**0,00**
25856	HASTE DIR BARRA DIA	UND	0	**0,00**	2	0	0	2	0	0	**0**	238,95	0,00	0,00	238,95	0,00	0,00	**238,95**	0,00	**0,00**
33326	HASTE DIR BARRA DIA/ORIGINAL /SKF	UND	0	**0,00**	1	0	0	1	0	0	**0**	83,74	0,00	0,00	83,74	0,00	0,00	**83,74**	0,00	**0,00**
25857	HASTE ESQ BARRA DIA	UND	0	**0,00**	2	0	0	2	0	0	**0**	238,95	0,00	0,00	238,95	0,00	0,00	**238,95**	0,00	**0,00**
33327	HASTE ESQ BARRA DIA/ORIGINAL/SKF	UND	0	**0,00**	1	0	0	1	0	0	**0**	83,74	0,00	0,00	83,74	0,00	0,00	**83,74**	0,00	**0,00**
32432	Haste terra cobreada 5/8 x 3m	UND	0	**0,00**	95	0	0	95	0	0	**0**	5.130,00	0,00	0,00	5.130,00	0,00	0,00	**5.130,00**	0,00	**0,00**
40	HASTES FLEXIVS E INQUEBRAVEIS COM ALGODÃO NAS DUAS EXTREMIDADES ANTI-GERME EMBALAGEM COM 75 UND	UND	0	**0,00**	50	0	0	50	0	0	**0**	104,00	0,00	0,00	104,00	0,00	0,00	**104,00**	0,00	**0,00**
18305	HEIMER 10MG C/ 30 COMP	UND	0	**0,00**	8	0	0	8	0	0	**0**	490,07	0,00	0,00	490,07	0,00	0,00	**490,07**	0,00	**0,00**
23980	HELICE	UND	0	**0,00**	1	0	0	1	0	0	**0**	959,1004	0,00	0,00	959,1004	0,00	0,00	**959,1004**	0,00	**0,00**
18646	HELICE DO VENTILADOR	UND	0	**0,00**	1	0	0	1	0	0	**0**	1.058,54	0,00	0,00	1.058,54	0,00	0,00	**1.058,54**	0,00	**0,00**
25001	HELMIZOL 250MG CX 20 COMP	UND	0	**0,00**	1	0	0	1	0	0	**0**	37,38	0,00	0,00	37,38	0,00	0,00	**37,38**	0,00	**0,00**
28749	HEMIF BISOPROLOL 5MG 30 COMP	UND	0	**0,00**	1	0	0	1	0	0	**0**	93,23	0,00	0,00	93,23	0,00	0,00	**93,23**	0,00	**0,00**
30953	HEMIFUMARATO DE BISOPROLOL 2,5MG 30CPR	UND	0	**0,00**	1	0	0	1	0	0	**0**	73,85	0,00	0,00	73,85	0,00	0,00	**73,85**	0,00	**0,00**
18359	HEMIFUMARATO DE QUETIAPINA 100MG CX 30 COMP REV	UND	0	**0,00**	6	0	0	6	0	0	**0**	1.519,90	0,00	0,00	1.519,90	0,00	0,00	**1.519,90**	0,00	**0,00**
6938	HEMIFUMARATO DE QUETIAPINA 200MG CX COM 30 COMP REV	UND	0	**0,00**	4	0	0	4	0	0	**0**	976,99	0,00	0,00	976,99	0,00	0,00	**976,99**	0,00	**0,00**
21733	HEMIFUMARATO DE QUETIAPINA 25MG CX 30 COMP REV	UND	0	**0,00**	4	0	0	4	0	0	**0**	204,84	0,00	0,00	204,84	0,00	0,00	**204,84**	0,00	**0,00**
67432	HEMITARTARATO DE ZOLPIDEM 10 MG	UND	0	**0,00**	3	0	0	3	0	0	**0**	185,53	0,00	0,00	185,53	0,00	0,00	**185,53**	0,00	**0,00**

Produto		UND	Saldo Período Anterior		Movimento do Período															
			Acumulado		Estoque (Quantidade)							Valores (R$)								
					Entradas			Saidas				Entrada			Saídas					
			Estoque (A)	Total (B)	Aquis. (C)	Canc. (D)	DOA/ADJ/IAQ/DAC/T/CON (E)	Req/ED/T/ES (F)	RGL ESTOQ. (G)	Estorno (H)	Saldo (A+C-D+E-F-G+H)	Aquis. (I)	Canc. (J)	DOA/ADJ/IAQ/DAC/T/CON (K)	Req/ED/T/ES (L)	RGL ESTOQ. (M)	Estorno. (N)	Total (P) (L+M-N)	Vl. Médio	Total (B+I-J+D-L-M+N)
Entidade: PREFEITURA MUNICIPAL DE ITABAIANA																				
1774	HEMOSTÁTICO USO ODONTOLÓGICO, GEL HEMOSTÁTICO DE CLORETO DE ALUMÍNIO 25%	UND	5	**77,50**	0	0	0	0	0	0	**5**	0,00	0,00	0,00	0,00	0,00	0,00	**0,00**	15,50	**77,50**
22151	HEMOSTÁTICO USO ODONTOLÓGICO, GEL HEMOSTÁTICO DE CLORETO DE ALUMÍNIO 25%. EMBALAGEM C/ MÍNIMO 1 UND DE 2,5G+5 PONTEIRAS	UND	20	**564,00**	700	0	0	370	0	0	**350**	8.540,00	0,00	0,00	4.834,00	0,00	0,00	**4.834,00**	12,20	**4.270,00**
15513	HEMOSTÁTICO,GEL DE CLORETO DE ALUMINIO 25%. EMBALAGEM COM MIN 01 UNI DE 2,5G+5 PONTEIRAS - HEMOSTHASE/DENTSCAR E FGM	UND	25	**475,00**	0	0	0	25	0	0	**0**	0,00	0,00	0,00	475,00	0,00	0,00	**475,00**	0,00	**0,00**
4468	HEXOMEDINE COLUT FR SPRAY 50 ML	UND	0	**0,00**	1	0	0	1	0	0	**0**	65,03	0,00	0,00	65,03	0,00	0,00	**65,03**	0,00	**0,00**
18050	HIDANTAL 100MG C/ 25 COMP	UND	0	**0,00**	2	0	0	2	0	0	**0**	28,94	0,00	0,00	28,94	0,00	0,00	**28,94**	0,00	**0,00**
67491	HIDANTAL 100MG C/ 25 COMP	UND	0	**0,00**	6	0	0	6	0	0	**0**	87,78	0,00	0,00	87,78	0,00	0,00	**87,78**	0,00	**0,00**
4470	HIDROCLOROTIAZIDA 25 MG	CP	3.456	**103,68**	2.400.000	0	0	1.946.976	0	0	**456.480**	48.000,00	0,00	0,00	38.939,52	0,00	0,00	**38.939,52**	0,0201	**9.164,16**
31689	HIDROCORTISONA 100 MG/ML INJETÁVEL	FA	50	**172,50**	400	0	0	266	0	0	**184**	1.380,00	0,00	0,00	917,70	0,00	0,00	**917,70**	3,45	**634,80**
31688	HIDROCORTISONA 500 MG, INJETÁVEL	FA	50	**242,00**	0	0	0	50	0	0	**0**	0,00	0,00	0,00	242,00	0,00	0,00	**242,00**	0,00	**0,00**
32496	Hidróxido de alumínio + hidróxido de magnésio 60 + 40 mg/ml, 100ml	FRC	1.648	**2.933,44**	3.590	1	0	5.237	0	0	**0**	8.211,11	2,69	0,00	11.141,86	0,00	0,00	**11.141,86**	0,00	**0,00**
33728	HILUROPT 15% COL 10ML	UND	0	**0,00**	1	0	0	1	0	0	**0**	44,25	0,00	0,00	44,25	0,00	0,00	**44,25**	0,00	**0,00**
67583	HILUROPT MAX 2MG/ML SOL OFT 10ML GBIO	UND	0	**0,00**	1	0	0	1	0	0	**0**	48,39	0,00	0,00	48,39	0,00	0,00	**48,39**	0,00	**0,00**
15636	Hipoclorito de sódio 2,5% (Soda Clorada), embalagem com mínimo 1000 ml - ASFER	UND	2	**12,60**	0	0	0	2	0	0	**0**	0,00	0,00	0,00	12,60	0,00	0,00	**12,60**	0,00	**0,00**
25922	HIPOCLORITO DE SÓDIO 2,5% (SODA CLORADA) EMBALAGEM C/ MÍNIMO 1000ML.	UND	0	**0,00**	8.400	0	0	150	0	0	**8.250**	62.895,00	0,00	0,00	1.117,50	0,00	0,00	**1.117,50**	7,4882	**61.777,50**
67354	HIRUDOID 3MG POM BGX40G	UND	0	**0,00**	2	0	0	2	0	0	**0**	78,72	0,00	0,00	78,72	0,00	0,00	**78,72**	0,00	**0,00**
28702	HIRUDOID 5MG/G GEL BG X 40G	UND	0	**0,00**	7	0	0	7	0	0	**0**	300,74	0,00	0,00	300,74	0,00	0,00	**300,74**	0,00	**0,00**
33032	HISTADIN 10MG CX 12 COMP	UND	0	**0,00**	1	0	0	1	0	0	**0**	21,63	0,00	0,00	21,63	0,00	0,00	**21,63**	0,00	**0,00**
18475	HISTADIN 1MG XPE FR 100ML	UND	0	**0,00**	6	0	0	6	0	0	**0**	118,49	0,00	0,00	118,49	0,00	0,00	**118,49**	0,00	**0,00**
29451	Histerômetro, Utilizado Em Exames Ginecológicos, Para A Inserção Do Diu Em Mulheres, Possui Escala Gravado, 28cm	UND	0	**0,00**	15	0	0	0	0	0	**15**	790,50	0,00	0,00	0,00	0,00	0,00	**0,00**	52,70	**790,50**
4484	HIXIZINE 25 MG C/ 30 CMP	CX	1	**57,29**	5	0	0	6	0	0	**0**	280,83	0,00	0,00	338,12	0,00	0,00	**338,12**	0,00	**0,00**
6810	HIXIZINE XPE FR 120ML	FRC	0	**0,00**	6	0	0	6	0	0	**0**	339,83	0,00	0,00	339,83	0,00	0,00	**339,83**	0,00	**0,00**
23974	HOLMES H 20+12,5 CX 30 COMP REV	UND	0	**0,00**	22	0	0	22	0	0	**0**	1.710,34	0,00	0,00	1.710,34	0,00	0,00	**1.710,34**	0,00	**0,00**
4487	HOLMES H 40 + 25 MG	UND	0	**0,00**	4	0	0	4	0	0	**0**	355,76	0,00	0,00	355,76	0,00	0,00	**355,76**	0,00	**0,00**
67523	HOLMES H 40 12,54MG CX 30 COMP REV	UND	0	**0,00**	2	0	0	2	0	0	**0**	160,63	0,00	0,00	160,63	0,00	0,00	**160,63**	0,00	**0,00**
67555	HOLMES H 40 12,5MG CX 30 COMP REV	UND	0	**0,00**	1	0	0	1	0	0	**0**	78,05	0,00	0,00	78,05	0,00	0,00	**78,05**	0,00	**0,00**
33639	HOLMES H 40 MG	UND	0	**0,00**	1	0	0	1	0	0	**0**	45,07	0,00	0,00	45,07	0,00	0,00	**45,07**	0,00	**0,00**
4488	HOLMES H 40+12,5MG CX 30 COMP REV	UND	0	**0,00**	14	0	0	14	0	0	**0**	1.122,03	0,00	0,00	1.122,03	0,00	0,00	**1.122,03**	0,00	**0,00**
31779	HOLMES H 40+25MG CX 30 COMP REV	UND	0	**0,00**	8	0	0	8	0	0	**0**	708,41	0,00	0,00	708,41	0,00	0,00	**708,41**	0,00	**0,00**
29508	HYLO COMOD 10ML	UND	0	**0,00**	2	0	0	2	0	0	**0**	194,86	0,00	0,00	194,86	0,00	0,00	**194,86**	0,00	**0,00**
28705	HYLO GEL 10ML	UND	0	**0,00**	19	1	0	18	0	1	**0**	2.092,82	111,67	0,00	2.092,82	0,00	111,67	**1.981,15**	0,00	**0,00**
1785	HYTOS PLUS XPE 100 ML	UND	0	**0,00**	3	0	0	3	0	0	**0**	87,53	0,00	0,00	87,53	0,00	0,00	**87,53**	0,00	**0,00**
34174	IBUPRIL 600MG CX 20COMP	UND	0	**0,00**	7	0	0	7	0	0	**0**	154,27	0,00	0,00	154,27	0,00	0,00	**154,27**	0,00	**0,00**
6021	IBUPROFENO 300MG	CP	26.530	**3.508,7141**	0	0	0	26.530	0	0	**0**	0,00	0,00	0,00	3.508,7141	0,00	0,00	**3.508,7141**	0,00	**0,00**
5844	IBUPROFENO 50MG/ML 30ML	FRC	3.000	**5.520,00**	19.500	0	0	18.780	0	0	**3.720**	37.970,00	0,00	0,00	36.299,40	0,00	0,00	**36.299,40**	1,933	**7.190,60**
20550	IBUPROFENO, DOSAGEM: 300 MG	CP	0	**0,00**	150.000	0	0	130.000	0	0	**20.000**	13.500,00	0,00	0,00	11.700,00	0,00	0,00	**11.700,00**	0,09	**1.800,00**
20527	IBUPROFENO, DOSAGEM:600 MG	CP	99.330	**16.886,10**	200.300	0	0	99.330	0	0	**200.300**	45.500,00	0,00	0,00	16.886,10	0,00	0,00	**16.886,10**	0,2272	**45.500,00**
67924	ICACORT 110MG CREME BG 30G	UND	0	**0,00**	1	0	0	1	0	0	**0**	40,62	0,00	0,00	40,62	0,00	0,00	**40,62**	0,00	**0,00**
32118	ICADEN SPRAY 50ML	UND	0	**0,00**	1	0	0	1	0	0	**0**	116,03	0,00	0,00	116,03	0,00	0,00	**116,03**	0,00	**0,00**
29936	IMÃ REDONDO PARA ARTESANATO	PCT	0	**0,00**	2	0	0	2	0	0	**0**	29,18	0,00	0,00	29,18	0,00	0,00	**29,18**	0,00	**0,00**
32655	IMA.	M	0	**0,00**	2	0	0	2	0	0	**0**	29,04	0,00	0,00	29,04	0,00	0,00	**29,04**	0,00	**0,00**

Produto		UND	Saldo Período Anterior		Movimento do Período															
			Acumulado		Estoque (Quantidade)							Valores (R$)								
					Entradas			Saidas				Entrada			Saídas					
			Estoque (A)	Total (B)	Aquis. (C)	Canc. (D)	DOA/ADJ/IAQ/DAC/T/CON (E)	Req/ED/T/ES (F)	RGL ESTOQ. (G)	Estorno (H)	Saldo (A+C-D+E-F-G+H)	Aquis. (I)	Canc. (J)	DOA/ADJ/IAQ/DAC/T/CON (K)	Req/ED/T/ES (L)	RGL ESTOQ. (M)	Estorno. (N)	Total (P) (L+M-N)	Vl. Médio	Total (B+I-J+D-L-M+N)
Entidade: PREFEITURA MUNICIPAL DE ITABAIANA																				
20663	IMIPRAMINA, 25MG	CP	3.100	**1.054,00**	50.000	0	0	51.690	0	0	**1.410**	17.000,00	0,00	0,00	17.574,60	0,00	0,00	**17.574,60**	0,34	**479,40**
20859	IMOSEC 2MG CX 12 COMP	UND	0	**0,00**	1	0	0	1	0	0	**0**	24,08	0,00	0,00	24,08	0,00	0,00	**24,08**	0,00	**0,00**
21586	IMPERE 10MG C/ 30 COMP	UND	0	**0,00**	5	0	0	5	0	0	**0**	824,75	0,00	0,00	824,75	0,00	0,00	**824,75**	0,00	**0,00**
21587	IMPERE 5MG C/ 30 COMP	UND	0	**0,00**	4	0	0	4	0	0	**0**	558,05	0,00	0,00	558,05	0,00	0,00	**558,05**	0,00	**0,00**
2295	IMPERMEABILIZANTE 18 LT	UND	0	**0,00**	41	0	0	41	0	0	**0**	5.330,00	0,00	0,00	5.330,00	0,00	0,00	**5.330,00**	0,00	**0,00**
67463	IMUNOFLAN ZERO ACUCAR 200ML	UND	0	**0,00**	3	0	0	3	0	0	**0**	523,27	0,00	0,00	523,27	0,00	0,00	**523,27**	0,00	**0,00**
28566	IMUNOGLUCAN DS ORAL 150ML	UND	0	**0,00**	2	0	0	2	0	0	**0**	139,70	0,00	0,00	139,70	0,00	0,00	**139,70**	0,00	**0,00**
67904	INDAPAMIA 1,5 MG COM REV LIP PROL CT BL AL/AL X 30	UND	0	**0,00**	1	0	0	1	0	0	**0**	35,89	0,00	0,00	35,89	0,00	0,00	**35,89**	0,00	**0,00**
32497	Indapamida (Concentração: 1,5 MG; Características Adicionais: Liberação Prolongada)	CP	0	**0,00**	3.110	210	0	2.000	0	0	**900**	741,90	60,90	0,00	420,00	0,00	0,00	**420,00**	0,29	**261,00**
4504	INDAPEN SR 1.5MG C/30 COMP	CX	0	**0,00**	1	0	0	1	0	0	**0**	36,63	0,00	0,00	36,63	0,00	0,00	**36,63**	0,00	**0,00**
32990	INDOSSO 150 MG C 1 COMP REV	UND	0	**0,00**	6	0	0	6	0	0	**0**	420,39	0,00	0,00	420,39	0,00	0,00	**420,39**	0,00	**0,00**
21490	INDUX 50MG CX 10 COMP	UND	0	**0,00**	16	0	0	16	0	0	**0**	1.100,82	0,00	0,00	1.100,82	0,00	0,00	**1.100,82**	0,00	**0,00**
4506	INFRALAX 300+30+125+50MG CX 30 COMP	UND	0	**0,00**	1	0	0	1	0	0	**0**	34,89	0,00	0,00	34,89	0,00	0,00	**34,89**	0,00	**0,00**
18233	INHAME BOA QUALIDADE UNIFORME - IN NATURA.	KG	0	**0,00**	177	0	0	177	0	0	**0**	1.058,46	0,00	0,00	1.058,46	0,00	0,00	**1.058,46**	0,00	**0,00**
20857	INILOK 40MG C/ 30 COMP	UND	0	**0,00**	7	0	0	7	0	0	**0**	459,58	0,00	0,00	459,58	0,00	0,00	**459,58**	0,00	**0,00**
17574	INILOK 40MG C/ 60 COMP LIP RETARD	UND	0	**0,00**	1	0	0	1	0	0	**0**	115,51	0,00	0,00	115,51	0,00	0,00	**115,51**	0,00	**0,00**
21263	INJETOR COMPLETO	UND	0	**0,00**	7	0	0	7	0	0	**0**	4.731,4701	0,00	0,00	4.731,4701	0,00	0,00	**4.731,4701**	0,00	**0,00**
26526	INSETICIDA 300 ML AEROSOL	UND	0	**0,00**	281	0	0	281	0	0	**0**	1.222,35	0,00	0,00	1.222,35	0,00	0,00	**1.222,35**	0,00	**0,00**
33400	INSETICIDA 30ML AEROSOL MARCA SBP	UND	0	**0,00**	58	8	0	50	0	8	**0**	252,30	34,80	0,00	252,30	0,00	34,80	**217,50**	0,00	**0,00**
31665	INSETICIDA AEROSSOL 450ML	UND	12	**118,80**	0	0	0	12	0	0	**0**	0,00	0,00	0,00	118,80	0,00	0,00	**118,80**	0,00	**0,00**
31430	INSIT 100 MG C/30COMP	UND	0	**0,00**	6	0	0	6	0	0	**0**	876,33	0,00	0,00	876,33	0,00	0,00	**876,33**	0,00	**0,00**
31222	INSIT 25MG C/ 15 CPRS	UND	0	**0,00**	6	0	0	6	0	0	**0**	114,18	0,00	0,00	114,18	0,00	0,00	**114,18**	0,00	**0,00**
16713	INSIT 50MG C/ 30 CAP	UND	0	**0,00**	6	0	0	6	0	0	**0**	449,02	0,00	0,00	449,02	0,00	0,00	**449,02**	0,00	**0,00**
20312	INSIT 75MG C/ 30 COMP	UND	0	**0,00**	8	0	0	8	0	0	**0**	548,12	0,00	0,00	548,12	0,00	0,00	**548,12**	0,00	**0,00**
30982	INSPRA 25MG C 30 COMP REV	UND	0	**0,00**	8	0	0	8	0	0	**0**	493,55	0,00	0,00	493,55	0,00	0,00	**493,55**	0,00	**0,00**
33898	INTERRUPTOR COMBUSTÍVEL	UND	0	**0,00**	1	0	0	1	0	0	**0**	111,97	0,00	0,00	111,97	0,00	0,00	**111,97**	0,00	**0,00**
20014	INTERRUPTOR DE PRESSÃO DA	UND	0	**0,00**	2	0	0	2	0	0	**0**	2.379,42	0,00	0,00	2.379,42	0,00	0,00	**2.379,42**	0,00	**0,00**
2328	INTERRUPTOR DUPLO SIMPLES	UND	0	**0,00**	30	0	0	30	0	0	**0**	166,50	0,00	0,00	166,50	0,00	0,00	**166,50**	0,00	**0,00**
14755	Interruptor duplo simples + tomada	UND	0	**0,00**	30	0	0	30	0	0	**0**	270,00	0,00	0,00	270,00	0,00	0,00	**270,00**	0,00	**0,00**
14480	INTERRUPTOR ELÉTRICO 24V F	UND	0	**0,00**	1	0	0	1	0	0	**0**	525,71	0,00	0,00	525,71	0,00	0,00	**525,71**	0,00	**0,00**
2329	INTERRUPTOR SIMPLES	UND	0	**0,00**	30	0	0	30	0	0	**0**	180,00	0,00	0,00	180,00	0,00	0,00	**180,00**	0,00	**0,00**
13216	INTERRUPTOR SIMPLES SOBREPOR	UND	0	**0,00**	30	0	0	30	0	0	**0**	138,30	0,00	0,00	138,30	0,00	0,00	**138,30**	0,00	**0,00**
14756	Interruptor simples+tomada universal	UND	0	**0,00**	212	0	0	212	0	0	**0**	1.672,68	0,00	0,00	1.672,68	0,00	0,00	**1.672,68**	0,00	**0,00**
13217	INTERRUPTOR TRIPLO SIMPLES	UND	0	**0,00**	30	0	0	30	0	0	**0**	180,00	0,00	0,00	180,00	0,00	0,00	**180,00**	0,00	**0,00**
29545	INZELM 20MG C/ 30 COMP REV	UND	0	**0,00**	22	0	0	22	0	0	**0**	5.100,38	0,00	0,00	5.100,38	0,00	0,00	**5.100,38**	0,00	**0,00**
15528	IODOFORMIO,ENDODONTIA,VALIDADE MIN DE 1 ANO NA ENTREGA - BIODINAMICA	CX	2	**49,96**	0	0	0	2	0	0	**0**	0,00	0,00	0,00	49,96	0,00	0,00	**49,96**	0,00	**0,00**
22019	IODOPOVIDONA (PVPI) A 10% (TEOR DE IODO 1%) SOLUÇÃO DEGERMANTE	FRC	133	**2.686,60**	0	0	0	100	0	0	**33**	0,00	0,00	0,00	2.020,00	0,00	0,00	**2.020,00**	20,20	**666,60**
29294	IODOPOVIDONA (PVPI) A 10% (TEOR DE IODO 1%) SOLUÇÃO TÓPICA AQUOSA, FRASCO C/ 1L	FRC	400	**11.196,00**	300	0	0	400	0	0	**300**	9.117,00	0,00	0,00	11.196,00	0,00	0,00	**11.196,00**	30,39	**9.117,00**
32206	IOGURTE (SABOR AMEIXA) CONSISTÊNCIA CREMOSA EMBALAGEM MIN.800G - NATIVILLE .	UND	0	**0,00**	479	0	0	479	0	0	**0**	3.697,88	0,00	0,00	3.697,88	0,00	0,00	**3.697,88**	0,00	**0,00**
22550	IOGURTE (SABOR AMEIXA) CONSISTÊNCIA CREMOSA, ACONDICIONADA EMBALAGEM DE 1 L - NATIVILLE.	LT	0	**0,00**	20	0	0	20	0	0	**0**	154,40	0,00	0,00	154,40	0,00	0,00	**154,40**	0,00	**0,00**
32207	IOGURTE (SABOR MORANGO) CONSISTÊNCIA CREMOSA EMBALAGEM MIN.800G - NATIVILLE .	UND	0	**0,00**	579	0	0	579	0	0	**0**	2.802,36	0,00	0,00	2.802,36	0,00	0,00	**2.802,36**	0,00	**0,00**

Produto		UND	Saldo Período Anterior		Movimento do Período															
			Acumulado		Estoque (Quantidade)							Valores (R$)								
					Entradas			Saidas				Entrada			Saídas					
			Estoque (A)	Total (B)	Aquis. (C)	Canc. (D)	DOA/ADJ/IAQ/DAC/T/CON (E)	Req/ED/T/ES (F)	RGL ESTOQ. (G)	Estorno (H)	Saldo (A+C-D+E-F-G+H)	Aquis. (I)	Canc. (J)	DOA/ADJ/IAQ/DAC/T/CON (K)	Req/ED/T/ES (L)	RGL ESTOQ. (M)	Estorno. (N)	Total (P) (L+M-N)	Vl. Médio	Total (B+I-J+D-L-M+N)
Entidade: PREFEITURA MUNICIPAL DE ITABAIANA																				
22551	IOGURTE (SABOR MORANGO) CONSISTÊNCIA CREMOSA, ACONDICIONADA EMBALAGEM DE 1 L - NATIVILLE.	LT	0	**0,00**	20	0	0	20	0	0	**0**	96,80	0,00	0,00	96,80	0,00	0,00	**96,80**	0,00	**0,00**
33088	IOGURTE INTEGRAL PASTEURIZADO (SABOR: MORANGO) - acondicionado em embalagem plástica de polietileno atóxico resistente (	Emb	0	**0,00**	2.703	0	0	2.703	0	0	**0**	25.021,48	0,00	0,00	25.021,48	0,00	0,00	**25.021,48**	0,00	**0,00**
32158	Iogurte sem adição de açúcar	UND	0	**0,00**	91	0	0	86	0	0	**5**	740,74	0,00	0,00	700,04	0,00	0,00	**700,04**	8,14	**40,70**
25288	IONÔMERO DE VIDRO RESTAURADOR, EMBALAGEM C/ 10G DE PÓ+8G DE LÍQUIDO+1 DOSADOR DE PÓ+1 BLOCO DE ESPATULAÇÃO	UND	60	**894,00**	400	0	0	0	0	0	**460**	8.596,00	0,00	0,00	0,00	0,00	0,00	**0,00**	20,6304	**9.490,00**
31690	IPRATRÓPIO BROMETO (0,25 MG/ML, SOLUÇÃO PARA INALAÇÃO) 20 ML	FRC	0	**0,00**	500	0	0	165	0	0	**335**	580,00	0,00	0,00	191,40	0,00	0,00	**191,40**	1,16	**388,60**
34118	IRRITATRIL 200MG 60CPS	UND	0	**0,00**	5	0	0	5	0	0	**0**	755,75	0,00	0,00	755,75	0,00	0,00	**755,75**	0,00	**0,00**
67209	IRRITATRIL 200MG C/ 30 CAPS	UND	0	**0,00**	5	0	0	5	0	0	**0**	406,30	0,00	0,00	406,30	0,00	0,00	**406,30**	0,00	**0,00**
67392	IRRITRATIL 200MG 60CPS	UND	0	**0,00**	4	0	0	4	0	0	**0**	594,46	0,00	0,00	594,46	0,00	0,00	**594,46**	0,00	**0,00**
17408	IRRITRATIL 200MG C/ 30 CAPS	CX	0	**0,00**	22	0	0	22	0	0	**0**	2.699,06	0,00	0,00	2.699,06	0,00	0,00	**2.699,06**	0,00	**0,00**
34204	IRUXOL MONO 1,2UG POM DERM BG 30G	UND	0	**0,00**	1	0	0	1	0	0	**0**	107,84	0,00	0,00	107,84	0,00	0,00	**107,84**	0,00	**0,00**
24934	ISOLADOR DE PLASTICO	UND	0	**0,00**	10	0	0	10	0	0	**0**	315,05	0,00	0,00	315,05	0,00	0,00	**315,05**	0,00	**0,00**
31165	ISOLANTE MANGUEIRA	UND	0	**0,00**	16	0	0	16	0	0	**0**	4.039,3104	0,00	0,00	4.039,3104	0,00	0,00	**4.039,3104**	0,00	**0,00**
20591	ISOSSORBIDA, PRINCÍPIO ATIVO:SAL MONONITRATO, DOSAGEM:40 MG	CP	5.990	**2.276,20**	13.680	0	0	18.230	0	0	**1.440**	4.514,40	0,00	0,00	6.243,40	0,00	0,00	**6.243,40**	0,38	**547,20**
23987	Itraconazol 100 mg	CP	0	**0,00**	5.000	0	0	0	0	0	**5.000**	3.800,00	0,00	0,00	0,00	0,00	0,00	**0,00**	0,76	**3.800,00**
6506	ITRACONAZOL 100MG	CP	3.000	**1.710,00**	0	0	0	0	0	0	**3.000**	0,00	0,00	0,00	0,00	0,00	0,00	**0,00**	0,57	**1.710,00**
67489	ITRASPOR 100MG CX 15 CAP	UND	0	**0,00**	3	0	0	3	0	0	**0**	284,82	0,00	0,00	284,82	0,00	0,00	**284,82**	0,00	**0,00**
19089	ITRASPOR 100MG CX 4 CAP	UND	0	**0,00**	2	0	0	2	0	0	**0**	190,25	0,00	0,00	190,25	0,00	0,00	**190,25**	0,00	**0,00**
25059	IUMI 24 30,02 MG X 3 CART COMP REV	UND	0	**0,00**	3	0	0	3	0	0	**0**	479,21	0,00	0,00	479,21	0,00	0,00	**479,21**	0,00	**0,00**
32381	IUMI C24 COMP REV	UND	0	**0,00**	1	0	0	1	0	0	**0**	69,72	0,00	0,00	69,72	0,00	0,00	**69,72**	0,00	**0,00**
30308	Ivermectina 1%: Solução antiparasitária para tratamento e controle de parasitas internos e externos. Princípio ativo	FRC	0	**0,00**	15	0	0	15	0	0	**0**	254,70	0,00	0,00	254,70	0,00	0,00	**254,70**	0,00	**0,00**
5825	IVERMECTINA 6MG	CP	2.808	**1.095,12**	31.000	0	0	8.480	0	0	**25.328**	7.750,00	0,00	0,00	2.510,1156	0,00	0,00	**2.510,1156**	0,2501	**6.335,0044**
21280	IXIUM 5,0MG CREME DERM 12 SACH X 0,25G	UND	0	**0,00**	3	0	0	3	0	0	**0**	1.042,19	0,00	0,00	1.042,19	0,00	0,00	**1.042,19**	0,00	**0,00**
34146	IZIZ 2,5 1,5MG 28CPR REV	UND	0	**0,00**	5	0	0	5	0	0	**0**	261,98	0,00	0,00	261,98	0,00	0,00	**261,98**	0,00	**0,00**
33635	J PASTILHAS.	UND	0	**0,00**	1	0	0	1	0	0	**0**	724,09	0,00	0,00	724,09	0,00	0,00	**724,09**	0,00	**0,00**
1794	JANUMET 50 + 1000 MG CX 56 COMP	CX	0	**0,00**	10	0	0	10	0	0	**0**	3.321,43	0,00	0,00	3.321,43	0,00	0,00	**3.321,43**	0,00	**0,00**
6403	JANUMET 50+1000MG CX 56 COMP	CX	0	**0,00**	25	0	0	25	0	0	**0**	8.412,07	0,00	0,00	8.412,07	0,00	0,00	**8.412,07**	0,00	**0,00**
6343	JANUMET 50+850MG CX 56 COMP	CX	0	**0,00**	1	0	0	1	0	0	**0**	338,30	0,00	0,00	338,30	0,00	0,00	**338,30**	0,00	**0,00**
6835	JANUMET 50+85MG CX COM 56 COMP	CX	0	**0,00**	1	0	0	1	0	0	**0**	337,80	0,00	0,00	337,80	0,00	0,00	**337,80**	0,00	**0,00**
6386	JANUVIA 100MG CAIXA COM 28 COMP	CX	0	**0,00**	31	0	0	31	0	0	**0**	10.565,95	0,00	0,00	10.565,95	0,00	0,00	**10.565,95**	0,00	**0,00**
6813	JARDIANCE 10MG CX COM 30 COMP REV	CX	0	**0,00**	68	1	0	67	0	1	**0**	21.615,48	318,00	0,00	21.615,48	0,00	318,00	**21.297,48**	0,00	**0,00**
4542	JARDIANCE 25 MG CAIXA COM 30 COMP REV	CX	0	**0,00**	35	0	0	35	0	0	**0**	11.068,56	0,00	0,00	11.068,56	0,00	0,00	**11.068,56**	0,00	**0,00**
6358	JARDIANCE 25MG CAIXA COM 30 COMP REV	CX	0	**0,00**	16	0	0	16	0	0	**0**	5.090,30	0,00	0,00	5.090,30	0,00	0,00	**5.090,30**	0,00	**0,00**
67558	JARDIANCE DUO 12,5+1000MG CX 60 COMP	UND	0	**0,00**	6	0	0	6	0	0	**0**	1.789,22	0,00	0,00	1.789,22	0,00	0,00	**1.789,22**	0,00	**0,00**
29815	JARDIANCE DUO 12,5+1000MG CX 60 COMP REV	UND	0	**0,00**	35	0	0	35	0	0	**0**	10.573,24	0,00	0,00	10.573,24	0,00	0,00	**10.573,24**	0,00	**0,00**
29817	JARDIANCE DUO 12,5+850MG CX 60 COMP	UND	1	**314,67**	41	0	0	42	0	0	**0**	12.349,32	0,00	0,00	12.663,99	0,00	0,00	**12.663,99**	0,00	**0,00**
18404	Jarra de plástico, 5 litros	UND	0	**0,00**	15	0	0	15	0	0	**0**	435,00	0,00	0,00	435,00	0,00	0,00	**435,00**	0,00	**0,00**
33394	JARRA PARA SUCO 2L,DE VIDRO MARCA SERRANO	UND	0	**0,00**	7	2	0	5	0	2	**0**	329,00	94,00	0,00	329,00	0,00	94,00	**235,00**	0,00	**0,00**
23186	Jarra para suco, 2L, de vidro.	UND	0	**0,00**	35	0	0	35	0	0	**0**	1.645,00	0,00	0,00	1.645,00	0,00	0,00	**1.645,00**	0,00	**0,00**
29227	JG ABARAC ELAS DT D	UND	0	**0,00**	1	0	0	1	0	0	**0**	92,31	0,00	0,00	92,31	0,00	0,00	**92,31**	0,00	**0,00**
29228	JG ABARAC ELAS DT E	UND	0	**0,00**	1	0	0	1	0	0	**0**	92,31	0,00	0,00	92,31	0,00	0,00	**92,31**	0,00	**0,00**

Produto		UND	Saldo Período Anterior		Movimento do Período															
			Acumulado		Estoque (Quantidade)							Valores (R$)								
					Entradas			Saidas				Entrada			Saídas					
			Estoque (A)	Total (B)	Aquis. (C)	Canc. (D)	DOA/ADJ/IAQ/DAC/T/CON (E)	Req/ED/T/ES (F)	RGL ESTOQ. (G)	Estorno (H)	Saldo (A+C-D+E-F-G+H)	Aquis. (I)	Canc. (J)	DOA/ADJ/IAQ/DAC/T/CON (K)	Req/ED/T/ES (L)	RGL ESTOQ. (M)	Estorno. (N)	Total (P) (L+M-N)	Vl. Médio	Total (B+I-J+D-L-M+N)
Entidade: PREFEITURA MUNICIPAL DE ITABAIANA																				
30990	JG CABOS VELAS INJ/ORIGINAL/NGK	FRC	0	**0,00**	4	0	0	4	0	0	**0**	46,00	0,00	0,00	46,00	0,00	0,00	**46,00**	0,00	**0,00**
33830	JG CILINDRO IGNIÇÃO/ORIGINAL/UNIVERSAL	KIT	0	**0,00**	1	0	0	1	0	0	**0**	882,05	0,00	0,00	882,05	0,00	0,00	**882,05**	0,00	**0,00**
30662	JG VELAS IGNIÇÃO	UND	0	**0,00**	25	0	0	25	0	0	**0**	719,56	0,00	0,00	719,56	0,00	0,00	**719,56**	0,00	**0,00**
5509	JOELHO 45º ESGOTO 100MM	UND	0	**0,00**	50	0	0	50	0	0	**0**	200,00	0,00	0,00	200,00	0,00	0,00	**200,00**	0,00	**0,00**
13683	Joelho 45º esgoto 150mm	UND	0	**0,00**	70	0	0	70	0	0	**0**	1.246,00	0,00	0,00	1.246,00	0,00	0,00	**1.246,00**	0,00	**0,00**
13684	Joelho 45º esgoto 40mm	UND	0	**0,00**	5	0	0	5	0	0	**0**	8,00	0,00	0,00	8,00	0,00	0,00	**8,00**	0,00	**0,00**
13691	Joelho 90º esgoto 150mm	UND	0	**0,00**	70	0	0	70	0	0	**0**	1.463,00	0,00	0,00	1.463,00	0,00	0,00	**1.463,00**	0,00	**0,00**
13692	Joelho 90º esgoto 40mm	UND	0	**0,00**	5	0	0	5	0	0	**0**	3,45	0,00	0,00	3,45	0,00	0,00	**3,45**	0,00	**0,00**
13693	Joelho 90º esgoto 50mm	UND	0	**0,00**	350	0	0	350	0	0	**0**	630,00	0,00	0,00	630,00	0,00	0,00	**630,00**	0,00	**0,00**
13694	Joelho 90º esgoto 75mm	UND	0	**0,00**	5	0	0	5	0	0	**0**	18,50	0,00	0,00	18,50	0,00	0,00	**18,50**	0,00	**0,00**
13687	Joelho 90º soldável 20mm	UND	40	**16,80**	260	0	0	300	0	0	**0**	78,00	0,00	0,00	94,80	0,00	0,00	**94,80**	0,00	**0,00**
13688	Joelho 90º soldável 25mm	UND	0	**0,00**	280	0	0	280	0	0	**0**	112,00	0,00	0,00	112,00	0,00	0,00	**112,00**	0,00	**0,00**
13689	Joelho 90º soldável 32mm	UND	0	**0,00**	270	0	0	270	0	0	**0**	351,00	0,00	0,00	351,00	0,00	0,00	**351,00**	0,00	**0,00**
13690	Joelho 90º soldável 50mm	UND	0	**0,00**	150	0	0	150	0	0	**0**	375,00	0,00	0,00	375,00	0,00	0,00	**375,00**	0,00	**0,00**
24421	JOGO ADIÇÃO E SUBTRAÇÃO TIPO TABULEIRO. DEVERÁ CONTER NO MÍNIMO 4 PEÕES, 2 DADOS.	UND	0	**0,00**	160	0	0	160	0	0	**0**	6.638,40	0,00	0,00	6.638,40	0,00	0,00	**6.638,40**	0,00	**0,00**
33524	JOGO ADIÇÃO E SUBTRAÇÃO TIPO TABULEIRO. DEVERÁ CONTER NO MÍNIMO 4 PEÕES,2 DADOS-PAIS E FILHOS	UND	0	**0,00**	22	0	0	22	0	0	**0**	912,78	0,00	0,00	912,78	0,00	0,00	**912,78**	0,00	**0,00**
24431	JOGO BINGO DE LETRAS (C X A X L) 35 X 22 X 4 CM MATERIAL: CARTÃO	UND	0	**0,00**	152	0	0	152	0	0	**0**	6.382,48	0,00	0,00	6.382,48	0,00	0,00	**6.382,48**	0,00	**0,00**
24432	JOGO BINGO DE NÚMEROS MEDINDO 30 X 44 CM	UND	0	**0,00**	163	4	0	159	0	4	**0**	8.785,70	215,60	0,00	8.785,70	0,00	215,60	**8.570,10**	0,00	**0,00**
24420	JOGO DA MEMORIA ALFABETIZAÇÃO COM OBJETOS COMPOSTO COM 28 PEÇAS APROXIMADAS DE 22 X13X4 CM.	UND	0	**0,00**	160	0	0	160	0	0	**0**	3.177,60	0,00	0,00	3.177,60	0,00	0,00	**3.177,60**	0,00	**0,00**
24416	JOGO DA MEMÓRIA ANIMAIS CONTÉM 40 PEÇAS EM MDF TAMANHO 5 X 5 X 0 \,3 CM	UND	0	**0,00**	8	0	0	8	0	0	**0**	296,00	0,00	0,00	296,00	0,00	0,00	**296,00**	0,00	**0,00**
33459	JOGO DA MEMÓRIA ANIMAIS CONTÉM 40 PEÇAS EM MDF TAMANHO 5 X 5 X 0 \,3 CM-MARCA EDIT FUNDAMENTAL	UND	0	**0,00**	23	0	0	23	0	0	**0**	851,00	0,00	0,00	851,00	0,00	0,00	**851,00**	0,00	**0,00**
24418	JOGO DA MEMÓRIA DE FRUTAS COM 40 PEÇAS, MEDINDO 50X50X3 MM CADA PEÇA	UND	0	**0,00**	254	25	0	229	0	25	**0**	6.324,60	622,50	0,00	6.324,60	0,00	622,50	**5.702,10**	0,00	**0,00**
24419	JOGO DA MEMORIA DE NÚMEROS 20 PARES TOTALIZANDO 40 PEÇAS DE 5 X 5 CM CADA	UND	0	**0,00**	232	18	0	214	0	18	**0**	5.776,80	448,20	0,00	5.776,80	0,00	448,20	**5.328,60**	0,00	**0,00**
24417	JOGO DA MEMÓRIA SÍLABAS 5 TABULEIROS CONTENDO 40 CARTAS EM MDF COM SÍLABAS	UND	0	**0,00**	250	20	0	230	0	20	**0**	6.225,00	498,00	0,00	6.225,00	0,00	498,00	**5.727,00**	0,00	**0,00**
23727	JOGO DE BROCA AÇO RAPIDO, 1 A 13 MM COM 25 PEÇAS P/ METAL, C/ CAIXA P/ ACOMODAÇAO. MARCA FORTGPRO	UND	1	**95,00**	0	0	0	0	0	0	**1**	0,00	0,00	0,00	0,00	0,00	0,00	**0,00**	95,00	**95,00**
24363	Jogo de camisa de vôlei 12 ou 14 conjuntos (camisa, calção e meião) com numeração nas costas e escudo no peito em pintur	CJ	0	**0,00**	13	0	0	13	0	0	**0**	6.760,00	0,00	0,00	6.760,00	0,00	0,00	**6.760,00**	0,00	**0,00**
33471	JOGO DE DOMINO DE ASSOCIAÇÃO DE IDEIA 28 PECAS COM 4X8/,5X0/,3CM CADA PECA-MARCA EDIT FUNDAMENTAL	UND	0	**0,00**	40	0	0	40	0	0	**0**	1.320,00	0,00	0,00	1.320,00	0,00	0,00	**1.320,00**	0,00	**0,00**
18693	JOGO DE JUNTAS DO MOTOR, ORIGINAL - SABO	UND	0	**0,00**	2	0	0	2	0	0	**0**	1.968,58	0,00	0,00	1.968,58	0,00	0,00	**1.968,58**	0,00	**0,00**
33337	JOGO DE LONA FREIO TRA/ORIGINAL/LONAFLEX	PÇ	0	**0,00**	1	0	0	1	0	0	**0**	118,83	0,00	0,00	118,83	0,00	0,00	**118,83**	0,00	**0,00**
6868	JOGO DE LONAS DIANT	UND	0	**0,00**	2	0	0	2	0	0	**0**	1.142,87	0,00	0,00	1.142,87	0,00	0,00	**1.142,87**	0,00	**0,00**
6867	JOGO DE LONAS TRAS	UND	0	**0,00**	3	0	0	3	0	0	**0**	1.195,04	0,00	0,00	1.195,04	0,00	0,00	**1.195,04**	0,00	**0,00**
67620	JOGO DE PASTILHAS DO FREIO DIANT-COFAP-GENUINA	UND	0	**0,00**	1	0	0	1	0	0	**0**	375,26	0,00	0,00	375,26	0,00	0,00	**375,26**	0,00	**0,00**
5487	Jogo de Pastilhas do freio dianteiro - LONAFLEX - GENUÍNA.	UND	0	**0,00**	2	1	0	1	0	1	**0**	673,70	336,85	0,00	673,70	0,00	336,85	**336,85**	0,00	**0,00**

Produto		UND	Saldo Período Anterior		Movimento do Período															
			Acumulado		Estoque (Quantidade)							Valores (R$)								
					Entradas			Saidas				Entrada			Saídas					
			Estoque (A)	Total (B)	Aquis. (C)	Canc. (D)	DOA/ADJ/IAQ/DAC/T/CON (E)	Req/ED/T/ES (F)	RGL ESTOQ. (G)	Estorno (H)	Saldo (A+C-D+E-F-G+H)	Aquis. (I)	Canc. (J)	DOA/ADJ/IAQ/DAC/T/CON (K)	Req/ED/T/ES (L)	RGL ESTOQ. (M)	Estorno. (N)	Total (P) (L+M-N)	Vl. Médio	Total (B+I-J+D-L-M+N)
Entidade: PREFEITURA MUNICIPAL DE ITABAIANA																				
67621	JOGO DE PASTILHAS DO FREIO TRAS -COFAP-GENUINA	UND	0	**0,00**	1	0	0	1	0	0	**0**	210,12	0,00	0,00	210,12	0,00	0,00	**210,12**	0,00	**0,00**
961	JOGO DE REPARO DO CILINDRO	UND	0	**0,00**	1	0	0	1	0	0	**0**	162,84	0,00	0,00	162,84	0,00	0,00	**162,84**	0,00	**0,00**
21787	JOGO DE SAPATAS	UND	0	**0,00**	1	0	0	1	0	0	**0**	874,67	0,00	0,00	874,67	0,00	0,00	**874,67**	0,00	**0,00**
15717	JOGO DE SAPATAS, ORIGINAL - FRASLE	JOG	0	**0,00**	1	0	0	1	0	0	**0**	622,00	0,00	0,00	622,00	0,00	0,00	**622,00**	0,00	**0,00**
5823	JOGO DE VELAS IGNIÇÃO	UND	0	**0,00**	4	0	0	4	0	0	**0**	157,20	0,00	0,00	157,20	0,00	0,00	**157,20**	0,00	**0,00**
24430	JOGO DOMINO DE ASSOCIAÇÃO DE IDÉIAS 28 PEÇAS COM 4 X 8\,5 X 0\,3 CM CADA PEÇA	UND	0	**0,00**	8	0	0	8	0	0	**0**	264,00	0,00	0,00	264,00	0,00	0,00	**264,00**	0,00	**0,00**
19513	Jogo dominó, material marfim sintético	UND	0	**0,00**	257	20	0	237	0	20	**0**	4.600,30	358,00	0,00	4.600,30	0,00	358,00	**4.242,30**	0,00	**0,00**
19514	Jogo infantil quebra cabeça diversos minimo 100 peças, material: papel fotográfico colado em papel cartão. Diversas ilus	UND	0	**0,00**	225	0	0	225	0	0	**0**	6.747,75	0,00	0,00	6.747,75	0,00	0,00	**6.747,75**	0,00	**0,00**
33519	Jogo infantil quebra cbç diversos min100pçs,material:papel fotográ. colado em papel cartão.Diversas ilus-pais e filhos	UND	0	**0,00**	34	0	0	34	0	0	**0**	1.019,66	0,00	0,00	1.019,66	0,00	0,00	**1.019,66**	0,00	**0,00**
22778	JOGO LONAS DE FREIO	UND	0	**0,00**	1	0	0	1	0	0	**0**	176,22	0,00	0,00	176,22	0,00	0,00	**176,22**	0,00	**0,00**
31022	JOGO LONAS DE FREIO TRA	UND	0	**0,00**	3	0	0	3	0	0	**0**	947,52	0,00	0,00	947,52	0,00	0,00	**947,52**	0,00	**0,00**
28521	JOGO LONAS FREIO TRA	UND	0	**0,00**	6	0	0	6	0	0	**0**	3.822,68	0,00	0,00	3.822,68	0,00	0,00	**3.822,68**	0,00	**0,00**
19537	Jogo pega varetas, jogo composto por 31 varetas coloridas plásticas, pintadas com esmalte sintético atóxico, cada um com	UND	0	**0,00**	648	60	0	588	0	60	**0**	6.933,60	642,00	0,00	6.933,60	0,00	642,00	**6.291,60**	0,00	**0,00**
24415	JOGO PULA PIRATA CONTÉM: 01 PIRATA\, 01 BARRIL\, 24 ESPADINHAS\, 01 CARTA COM CÓDIGO DE REALIDADE	UND	0	**0,00**	225	14	0	211	0	14	**0**	5.400,00	336,00	0,00	5.400,00	0,00	336,00	**5.064,00**	0,00	**0,00**
33690	JOGO REPARO DIREÇÃO	UND	0	**0,00**	1	0	0	1	0	0	**0**	1.040,91	0,00	0,00	1.040,91	0,00	0,00	**1.040,91**	0,00	**0,00**
26607	JTA CARC CMDO VALV	UND	0	**0,00**	2	0	0	2	0	0	**0**	501,58	0,00	0,00	501,58	0,00	0,00	**501,58**	0,00	**0,00**
67161	JTA CARC CMDO VÁLV/ORIGINAL/SABÓ	PÇ	0	**0,00**	1	0	0	1	0	0	**0**	57,60	0,00	0,00	57,60	0,00	0,00	**57,60**	0,00	**0,00**
27874	JTA CARDAN INT ESQ	UND	0	**0,00**	2	0	0	2	0	0	**0**	449,90	0,00	0,00	449,90	0,00	0,00	**449,90**	0,00	**0,00**
66819	JTA CARDAN INT ESQ/ORIGINAL/COFAP	KIT	0	**0,00**	1	0	0	1	0	0	**0**	218,31	0,00	0,00	218,31	0,00	0,00	**218,31**	0,00	**0,00**
27931	JTA TAMPA CMD VALV	UND	0	**0,00**	1	0	0	1	0	0	**0**	223,76	0,00	0,00	223,76	0,00	0,00	**223,76**	0,00	**0,00**
33338	JTA TUBO ESPACE DIA/ORIGINAL/SABÓ	PÇ	0	**0,00**	1	0	0	1	0	0	**0**	46,51	0,00	0,00	46,51	0,00	0,00	**46,51**	0,00	**0,00**
29578	JUGULAR ELÁSTICA COM DOIS GANCHOS PARA CAPACETE MSA.	UND	0	**0,00**	10	5	0	5	0	5	**0**	478,09	239,29	0,00	478,09	0,00	239,29	**238,80**	0,00	**0,00**
32463	Junção de PVC para tubo PBA de 100mm	UND	0	**0,00**	50	0	0	50	0	0	**0**	3.960,00	0,00	0,00	3.960,00	0,00	0,00	**3.960,00**	0,00	**0,00**
5512	JUNÇÃO ESGOTO 100MM	UND	0	**0,00**	100	0	0	100	0	0	**0**	1.100,00	0,00	0,00	1.100,00	0,00	0,00	**1.100,00**	0,00	**0,00**
13695	Junção esgoto 40mm	UND	0	**0,00**	100	0	0	100	0	0	**0**	230,00	0,00	0,00	230,00	0,00	0,00	**230,00**	0,00	**0,00**
13696	Junção esgoto 50mm	UND	0	**0,00**	100	0	0	100	0	0	**0**	500,00	0,00	0,00	500,00	0,00	0,00	**500,00**	0,00	**0,00**
13697	Junção esgoto 75mm	UND	0	**0,00**	100	0	0	100	0	0	**0**	703,00	0,00	0,00	703,00	0,00	0,00	**703,00**	0,00	**0,00**
67789	JUNEVE 50MG C/ 28 CAPS	UND	0	**0,00**	1	0	0	1	0	0	**0**	408,36	0,00	0,00	408,36	0,00	0,00	**408,36**	0,00	**0,00**
67228	JUNNO 200MG 42 CPS	UND	0	**0,00**	3	0	0	3	0	0	**0**	564,81	0,00	0,00	564,81	0,00	0,00	**564,81**	0,00	**0,00**
32983	JUNNO 200MG C/ 14 COMP	UND	0	**0,00**	7	0	0	7	0	0	**0**	466,76	0,00	0,00	466,76	0,00	0,00	**466,76**	0,00	**0,00**
6260	JUNTA	UND	0	**0,00**	1	0	0	1	0	0	**0**	10,38	0,00	0,00	10,38	0,00	0,00	**10,38**	0,00	**0,00**
67469	JUNTA AÇO	PÇ	0	**0,00**	2	0	0	2	0	0	**0**	16,00	0,00	0,00	16,00	0,00	0,00	**16,00**	0,00	**0,00**
23696	JUNTA CABEÇOTE	UND	0	**0,00**	8	0	0	8	0	0	**0**	875,91	0,00	0,00	875,91	0,00	0,00	**875,91**	0,00	**0,00**
31288	JUNTA CABEÇOTE - ORIGINAL - SABÓ	UND	0	**0,00**	1	0	0	1	0	0	**0**	209,29	0,00	0,00	209,29	0,00	0,00	**209,29**	0,00	**0,00**
33339	JUNTA CABEÇOTE /ORIGINAL/SABÓ	KIT	0	**0,00**	2	0	0	2	0	0	**0**	294,24	0,00	0,00	294,24	0,00	0,00	**294,24**	0,00	**0,00**
33329	JUNTA CABECOTE/ORIGINAL/SABO	KIT	0	**0,00**	1	0	0	1	0	0	**0**	81,19	0,00	0,00	81,19	0,00	0,00	**81,19**	0,00	**0,00**
22875	JUNTA CARCAÇA COMANDO VALVULA	UND	0	**0,00**	1	0	0	1	0	0	**0**	445,00	0,00	0,00	445,00	0,00	0,00	**445,00**	0,00	**0,00**
29726	JUNTA DA TAMPA VÁLVULA	KIT	0	**0,00**	1	0	0	1	0	0	**0**	40,42	0,00	0,00	40,42	0,00	0,00	**40,42**	0,00	**0,00**
17784	JUNTA DE ACO DO CABECOTE	UND	0	**0,00**	1	0	0	1	0	0	**0**	389,95	0,00	0,00	389,95	0,00	0,00	**389,95**	0,00	**0,00**
67468	JUNTA DE ALUMINIO	PÇ	0	**0,00**	1	0	0	1	0	0	**0**	11,50	0,00	0,00	11,50	0,00	0,00	**11,50**	0,00	**0,00**

Produto		UND	Saldo Período Anterior		Movimento do Período															
			Acumulado		Estoque (Quantidade)							Valores (R$)								
					Entradas			Saidas				Entrada			Saídas					
			Estoque (A)	Total (B)	Aquis. (C)	Canc. (D)	DOA/ADJ/IAQ/DAC/T/CON (E)	Req/ED/T/ES (F)	RGL ESTOQ. (G)	Estorno (H)	Saldo (A+C-D+E-F-G+H)	Aquis. (I)	Canc. (J)	DOA/ADJ/IAQ/DAC/T/CON (K)	Req/ED/T/ES (L)	RGL ESTOQ. (M)	Estorno. (N)	Total (P) (L+M-N)	Vl. Médio	Total (B+I-J+D-L-M+N)
Entidade: PREFEITURA MUNICIPAL DE ITABAIANA																				
5693	JUNTA DE ARTICULAÇÃO 87523063	UND	0	**0,00**	4	0	0	4	0	0	**0**	229,72	0,00	0,00	229,72	0,00	0,00	**229,72**	0,00	**0,00**
6258	JUNTA DE BORRACHA	UND	0	**0,00**	9	0	0	9	0	0	**0**	268,71	0,00	0,00	268,71	0,00	0,00	**268,71**	0,00	**0,00**
4558	JUNTA DO CABECOTE	UND	0	**0,00**	1	0	0	1	0	0	**0**	111,19	0,00	0,00	111,19	0,00	0,00	**111,19**	0,00	**0,00**
19920	JUNTA DO CATALIZADOR, ORIGINAL - SABO	UND	0	**0,00**	2	0	0	2	0	0	**0**	564,85	0,00	0,00	564,85	0,00	0,00	**564,85**	0,00	**0,00**
31920	JUNTA DO SILENCIOSO, ORIGINAL, SABO.	UND	0	**0,00**	1	0	0	1	0	0	**0**	266,55	0,00	0,00	266,55	0,00	0,00	**266,55**	0,00	**0,00**
67853	JUNTA VEDAÇÃO CÁRTER/ORIGINAL/MOPAR	UND	0	**0,00**	1	0	0	1	0	0	**0**	42,14	0,00	0,00	42,14	0,00	0,00	**42,14**	0,00	**0,00**
19643	KALOBA 20MG CX 21 COMP REV	UND	0	**0,00**	1	0	0	1	0	0	**0**	110,88	0,00	0,00	110,88	0,00	0,00	**110,88**	0,00	**0,00**
23173	KEPPRA 750MG C/ 60 COMP	UND	0	**0,00**	4	0	0	4	0	0	**0**	2.982,48	0,00	0,00	2.982,48	0,00	0,00	**2.982,48**	0,00	**0,00**
34108	KEPRA 750MG C/ 60 COMP	UND	0	**0,00**	5	0	0	5	0	0	**0**	3.729,71	0,00	0,00	3.729,71	0,00	0,00	**3.729,71**	0,00	**0,00**
32194	KETCHUP SIMPLES CONCENTRADO PRODUTO RESULTANTE DA CONCENT DA POLPA DE TOMATE, ACONDICIONADO EMBALAGEM 300 G - FUGINI	UND	0	**0,00**	252	0	0	252	0	0	**0**	438,48	0,00	0,00	438,48	0,00	0,00	**438,48**	0,00	**0,00**
33696	KETTO 10MG C 10CP	UND	0	**0,00**	4	0	0	4	0	0	**0**	116,47	0,00	0,00	116,47	0,00	0,00	**116,47**	0,00	**0,00**
28389	KIT CARTEIRA EM COURO	UND	0	**0,00**	3	0	0	3	0	0	**0**	720,00	0,00	0,00	720,00	0,00	0,00	**720,00**	0,00	**0,00**
19996	KIT CILINDRO DE FREIO	UND	0	**0,00**	1	0	0	1	0	0	**0**	2.737,92	0,00	0,00	2.737,92	0,00	0,00	**2.737,92**	0,00	**0,00**
14485	KIT DE AJUSTAGEM DO EIXO	UND	0	**0,00**	29	0	0	29	0	0	**0**	14.739,8092	0,00	0,00	14.739,8092	0,00	0,00	**14.739,8092**	0,00	**0,00**
25359	KIT DE BROCAS DIAMANTADAS-SÉRIE DOURADA, ACABAMENTO GRANA FINA Nº 1112F,1190F,1093F,2135F,3118F,3168F,3195F	UND	140	**9.607,00**	75	0	0	37	0	0	**178**	2.550,00	0,00	0,00	2.472,10	0,00	0,00	**2.472,10**	54,4096	**9.684,90**
15482	KIT DE BROCAS,DIAMANTADAS,EM RESINA,KIT ACABAMENTO GRANA FINA Nº 1112F,1190F,1093F,2135F,3118F,3168F,3195F-MICRODONT	KIT	50	**1.200,00**	0	0	0	50	0	0	**0**	0,00	0,00	0,00	1.200,00	0,00	0,00	**1.200,00**	0,00	**0,00**
33630	KIT DE LUBRIFICAÇÃO	UND	0	**0,00**	1	0	0	1	0	0	**0**	87,30	0,00	0,00	87,30	0,00	0,00	**87,30**	0,00	**0,00**
21271	KIT DE REPARO CILINCRO HIDR	UND	0	**0,00**	4	0	0	4	0	0	**0**	4.465,68	0,00	0,00	4.465,68	0,00	0,00	**4.465,68**	0,00	**0,00**
962	KIT DE REPARO CILINDRO HIDR	UND	0	**0,00**	2	0	0	2	0	0	**0**	609,04	0,00	0,00	609,04	0,00	0,00	**609,04**	0,00	**0,00**
33271	Kit Escolar Educação Infantil I - 2 camisas em malha PP, gola redonda, com manga curta, tamanhos (02,04,06) com pintura	KIT	0	**0,00**	250	0	0	250	0	0	**0**	16.075,00	0,00	0,00	16.075,00	0,00	0,00	**16.075,00**	0,00	**0,00**
33272	Kit Escolar Educação Infantil II - 02 camisas em malha PP, gola redonda, com manga curta, tamanhos (06,08 e 10) com pint	KIT	0	**0,00**	3.000	0	0	3.000	0	0	**0**	248.100,00	0,00	0,00	248.100,00	0,00	0,00	**248.100,00**	0,00	**0,00**
33275	Kit Escolar EJA - 02 camisas em malha PP, gola redonda, com manga curta, tamanhos (P, M, G, GG) com pintura de sublimaç	KIT	0	**0,00**	500	0	0	500	0	0	**0**	48.500,00	0,00	0,00	48.500,00	0,00	0,00	**48.500,00**	0,00	**0,00**
33273	Kit Escolar Fundamental I - 02 camisas em malha PP, gola redonda, com manga curta, tamanhos (12,14 e 16) com pintura de	KIT	0	**0,00**	3.350	0	0	3.350	0	0	**0**	278.050,00	0,00	0,00	278.050,00	0,00	0,00	**278.050,00**	0,00	**0,00**
33274	Kit Escolar Fundamental II - 02 camisas em malha PP, gola redonda, com manga curta, tamanhos (P, M, G, GG) com pintura	KIT	0	**0,00**	3.200	0	0	3.200	0	0	**0**	294.400,00	0,00	0,00	294.400,00	0,00	0,00	**294.400,00**	0,00	**0,00**
23420	Kit Ferramentas Precisão mínimo 25 Em 1	KIT	1	**99,00**	0	0	0	1	0	0	**0**	0,00	0,00	0,00	99,00	0,00	0,00	**99,00**	0,00	**0,00**
22315	KIT FILTROS DE AR INT/EXTERNO	UND	0	**0,00**	6	0	0	6	0	0	**0**	3.381,5898	0,00	0,00	3.381,5898	0,00	0,00	**3.381,5898**	0,00	**0,00**
65017	KIT MOUSE E TECLADO	UND	0	**0,00**	62	0	0	62	0	0	**0**	2.294,00	0,00	0,00	2.294,00	0,00	0,00	**2.294,00**	0,00	**0,00**
7070	KIT PARA NEBULIZAÇÃO ADULTO	UND	45	**205,65**	0	0	0	0	0	0	**45**	0,00	0,00	0,00	0,00	0,00	0,00	**0,00**	4,57	**205,65**
7071	KIT PARA NEBULIZAÇÃO INFANTIL	UND	45	**205,65**	0	0	0	0	0	0	**45**	0,00	0,00	0,00	0,00	0,00	0,00	**0,00**	4,57	**205,65**
32483	KIT PEÇAS P CILINDRO HIDRAU	UND	0	**0,00**	2	0	0	2	0	0	**0**	778,54	0,00	0,00	778,54	0,00	0,00	**778,54**	0,00	**0,00**
20325	KIT PECAS P/CILINDRO HIDRAU	UND	0	**0,00**	1	0	0	1	0	0	**0**	389,28	0,00	0,00	389,28	0,00	0,00	**389,28**	0,00	**0,00**
33527	KIT PEQUENO CONSTRUTOR CIDADE COMPRIMENTO: 22 CM\, LARGURA: 6 CM\,ALTURA: 21 CM- PAIS E FILHOS	UND	0	**0,00**	4	0	0	4	0	0	**0**	81,96	0,00	0,00	81,96	0,00	0,00	**81,96**	0,00	**0,00**

	Produto	UND	Saldo Período Anterior		Movimento do Período															
			Acumulado		Estoque (Quantidade)							Valores (R$)								
					Entradas			Saidas				Entrada			Saídas					
			Estoque (A)	Total (B)	Aquis. (C)	Canc. (D)	DOA/ADJ/IAQ/DAC/T/CON (E)	Req/ED/T/ES (F)	RGL ESTOQ. (G)	Estorno (H)	Saldo (A+C-D+E-F-G+H)	Aquis. (I)	Canc. (J)	DOA/ADJ/IAQ/DAC/T/CON (K)	Req/ED/T/ES (L)	RGL ESTOQ. (M)	Estorno. (N)	Total (P) (L+M-N)	Vl. Médio	Total (B+I-J+D-L-M+N)
Entidade: PREFEITURA MUNICIPAL DE ITABAIANA																				
24425	KIT PEQUENO CONSTRUTOR CIDADE COMPRIMENTO: 22 CM\, LARGURA: 6 CM\,ALTURA: 21 CM.	UND	0	**0,00**	150	0	0	150	0	0	**0**	3.073,50	0,00	0,00	3.073,50	0,00	0,00	**3.073,50**	0,00	**0,00**
25912	KIT REAGENTE DE CLORO E PH	KIT	15	**2.985,00**	0	0	0	0	0	0	**15**	0,00	0,00	0,00	0,00	0,00	0,00	**0,00**	199,00	**2.985,00**
30385	KIT REPARO DIREÇÃO	UND	0	**0,00**	2	0	0	2	0	0	**0**	4.138,21	0,00	0,00	4.138,21	0,00	0,00	**4.138,21**	0,00	**0,00**
17819	KIT REPARO DO CILINDRO	UND	0	**0,00**	5	0	0	5	0	0	**0**	1.522,59	0,00	0,00	1.522,59	0,00	0,00	**1.522,59**	0,00	**0,00**
5698	KIT REPARO DO CILINDRO DO D	UND	0	**0,00**	7	0	0	7	0	0	**0**	7.217,0998	0,00	0,00	7.217,0998	0,00	0,00	**7.217,0998**	0,00	**0,00**
5700	KIT REPARO DO CILINDRO HIDR	UND	0	**0,00**	2	0	0	2	0	0	**0**	2.017,10	0,00	0,00	2.017,10	0,00	0,00	**2.017,10**	0,00	**0,00**
32052	KIT REPARO FREIO TRA	UND	0	**0,00**	1	0	0	1	0	0	**0**	1.483,37	0,00	0,00	1.483,37	0,00	0,00	**1.483,37**	0,00	**0,00**
32871	Kit tradicional, contendo carteira, chaveiro, cédula em papel, bóton e adesivo	UND	0	**0,00**	17	0	0	17	0	0	**0**	4.760,00	0,00	0,00	4.760,00	0,00	0,00	**4.760,00**	0,00	**0,00**
17797	KIT VALVULA	UND	0	**0,00**	1	0	0	1	0	0	**0**	686,51	0,00	0,00	686,51	0,00	0,00	**686,51**	0,00	**0,00**
23958	KIT VEDAÇÃO	UND	0	**0,00**	6	0	0	6	0	0	**0**	925,75	0,00	0,00	925,75	0,00	0,00	**925,75**	0,00	**0,00**
24783	KITS DE UTENSILIOS PARA BEBÊ.	KIT	80	**13.400,00**	300	0	0	270	0	0	**110**	52.470,00	0,00	0,00	46.628,5199	0,00	0,00	**46.628,5199**	174,9225	**19.241,4801**
24064	KITS TRAVA PINO ESTABELISADOR	UND	0	**0,00**	8	0	0	8	0	0	**0**	179,40	0,00	0,00	179,40	0,00	0,00	**179,40**	0,00	**0,00**
67364	KLARICID 25MG SUS FR 60ML S/DIL PED	FRC	0	**0,00**	1	0	0	1	0	0	**0**	116,48	0,00	0,00	116,48	0,00	0,00	**116,48**	0,00	**0,00**
21584	KLARICID 50MG SUS FR 60ML	UND	0	**0,00**	2	0	0	2	0	0	**0**	381,92	0,00	0,00	381,92	0,00	0,00	**381,92**	0,00	**0,00**
34197	KLARICID UD 500MG C 10 COMP	UND	0	**0,00**	3	0	0	3	0	0	**0**	550,34	0,00	0,00	550,34	0,00	0,00	**550,34**	0,00	**0,00**
1796	KOIDE D XPE FR 120ML	UND	0	**0,00**	10	0	0	10	0	0	**0**	467,99	0,00	0,00	467,99	0,00	0,00	**467,99**	0,00	**0,00**
17551	KRONEL GEL GIN BG 60G 10 APLIC	UND	0	**0,00**	1	0	0	1	0	0	**0**	117,70	0,00	0,00	117,70	0,00	0,00	**117,70**	0,00	**0,00**
29935	LÃ CORES VARIADAS 100G	PÇ	0	**0,00**	2	0	0	2	0	0	**0**	26,18	0,00	0,00	26,18	0,00	0,00	**26,18**	0,00	**0,00**
4572	LABIRIN 16 MG CAIXA COM 30 COMPRIMIDOS	CX	0	**0,00**	4	0	0	4	0	0	**0**	91,08	0,00	0,00	91,08	0,00	0,00	**91,08**	0,00	**0,00**
4573	LABIRIN 24 MG CAIXA COM 30 CPR	CX	0	**0,00**	3	0	0	3	0	0	**0**	92,29	0,00	0,00	92,29	0,00	0,00	**92,29**	0,00	**0,00**
6361	LABIRIN 24MG CAIXA COM 30 COMP	CX	0	**0,00**	3	0	0	3	0	0	**0**	91,00	0,00	0,00	91,00	0,00	0,00	**91,00**	0,00	**0,00**
4574	LABIRIN 8 MG CAIXA COM 30 CPR	CX	0	**0,00**	1	0	0	1	0	0	**0**	35,08	0,00	0,00	35,08	0,00	0,00	**35,08**	0,00	**0,00**
21267	LABREA 10MG C/ 30 COMP	UND	0	**0,00**	1	0	0	1	0	0	**0**	91,71	0,00	0,00	91,71	0,00	0,00	**91,71**	0,00	**0,00**
34093	LACASS C/14 COMP REVESTIDO	UND	0	**0,00**	2	0	0	2	0	0	**0**	129,00	0,00	0,00	129,00	0,00	0,00	**129,00**	0,00	**0,00**
18562	LACRIBELL SOL OFT FR 15ML	UND	0	**0,00**	6	0	0	6	0	0	**0**	235,52	0,00	0,00	235,52	0,00	0,00	**235,52**	0,00	**0,00**
12988	LACRIFILM 5MG ML SOL OFTÁLMICA FR GTS 15ML	UND	0	**0,00**	89	1	0	88	0	1	**0**	4.048,69	46,98	0,00	4.048,69	0,00	46,98	**4.001,71**	0,00	**0,00**
16759	LACRIFILM COLIRIO 10 ML	UND	0	**0,00**	9	0	0	9	0	0	**0**	288,58	0,00	0,00	288,58	0,00	0,00	**288,58**	0,00	**0,00**
34205	LACTOFOS CX 15 SACHX6G	UND	0	**0,00**	1	0	0	1	0	0	**0**	99,18	0,00	0,00	99,18	0,00	0,00	**99,18**	0,00	**0,00**
22021	LACTULOSE 667MG/ML, XAROPE, FRASCO MÍNIMO DE 120ML	FRC	3.711	**18.555,00**	3.500	0	0	5.541	0	0	**1.670**	17.465,00	0,00	0,00	27.686,70	0,00	0,00	**27.686,70**	4,99	**8.333,30**
32279	LAKOS 100MG C/30 COMP	UND	0	**0,00**	16	0	0	16	0	0	**0**	2.211,50	0,00	0,00	2.211,50	0,00	0,00	**2.211,50**	0,00	**0,00**
32100	LAKOS 50MG CX 30 COMP REV	UND	0	**0,00**	13	0	0	13	0	0	**0**	1.021,11	0,00	0,00	1.021,11	0,00	0,00	**1.021,11**	0,00	**0,00**
32272	LAMINA 13F	UND	0	**0,00**	96	0	0	96	0	0	**0**	174.590,1998	0,00	0,00	174.590,1998	0,00	0,00	**174.590,1998**	0,00	**0,00**
30074	Lâmina Cirúrgica De Aço Carbono No 15, Cx C/100	UND	15	**464,70**	15	0	0	0	0	0	**30**	231,75	0,00	0,00	0,00	0,00	0,00	**0,00**	23,215	**696,45**
30562	LAMINA CONCHA DIANTEIRA	UND	0	**0,00**	3	0	0	3	0	0	**0**	10.363,80	0,00	0,00	10.363,80	0,00	0,00	**10.363,80**	0,00	**0,00**
31437	LÂMINA DE BISTURI N° 15, ESTÉRIL, DESCARTÁVEL, EM AÇO INOXIDÁVEL, CX COM 100 UNIDADES	CX	50	**1.240,00**	140	0	0	0	0	0	**190**	2.702,00	0,00	0,00	0,00	0,00	0,00	**0,00**	20,7474	**3.942,00**
25292	LÂMINA DE BISTURI Nº 10, ESTÉRIL, DESCARTÁVEL, EM AÇO INOXIDÁVEL, FORMATO ANATÔMICO, CAIXA C/ 100 UND	CX	0	**0,00**	216	0	0	0	0	0	**216**	3.648,24	0,00	0,00	0,00	0,00	0,00	**0,00**	16,89	**3.648,24**
25293	LÂMINA DE BISTURI Nº 11, ESTÉRIL, DESCARTÁVEL, EM AÇO INOXIDÁVEL, FORMATO ANATÔMICO, CAIXA C/ 100 UND	CX	0	**0,00**	284	0	0	0	0	0	**284**	4.796,76	0,00	0,00	0,00	0,00	0,00	**0,00**	16,89	**4.796,76**
25294	LÂMINA DE BISTURI Nº 12, ESTÉRIL, DESCARTÁVEL, EM AÇO INOXIDÁVEL, FORMATO ANATÔMICO, CAIXA C/ 100 UND	CX	0	**0,00**	250	0	0	0	0	0	**250**	4.222,50	0,00	0,00	0,00	0,00	0,00	**0,00**	16,89	**4.222,50**

Produto		UND	Saldo Período Anterior		Movimento do Período															
			Acumulado		Estoque (Quantidade)							Valores (R$)								
					Entradas			Saidas				Entrada			Saídas					
			Estoque (A)	Total (B)	Aquis. (C)	Canc. (D)	DOA/ADJ/IAQ/DAC/T/CON (E)	Req/ED/T/ES (F)	RGL ESTOQ. (G)	Estorno (H)	Saldo (A+C-D+E-F-G+H)	Aquis. (I)	Canc. (J)	DOA/ADJ/IAQ/DAC/T/CON (K)	Req/ED/T/ES (L)	RGL ESTOQ. (M)	Estorno. (N)	Total (P) (L+M-N)	Vl. Médio	Total (B+I-J+D-L-M+N)
Entidade: PREFEITURA MUNICIPAL DE ITABAIANA																				
25296	LÂMINA DE BISTURI Nº 21, ESTÉRIL, DESCARTÁVEL, EM AÇO INOXIDÁVEL, FORMATO ANATÔMICO, CAIXA C/ 100 UND	CX	100	**1.995,00**	200	0	0	100	0	0	**200**	3.568,00	0,00	0,00	1.995,00	0,00	0,00	**1.995,00**	17,84	**3.568,00**
25476	LÂMINA DE BISTURI Nº 23, ESTÉRIL, DESCARTÁVEL, EM AÇO INOXIDÁVEL, FORMATO ANATÔMICO, CAIXA C/ 100 UND	CX	5	**79,7632**	250	0	0	0	0	0	**255**	4.122,50	0,00	0,00	0,00	0,00	0,00	**0,00**	16,4795	**4.202,2632**
16827	LÂMINA DE BISTURI Nº 23,ESTÉRIL,DESCARTÁVEL,EM AÇO INOXIDÁVEL,ANATÔMICO C 100 UNIDADES - SOLIDOR	CX	0	**0,00**	1	0	0	1	0	0	**0**	136,54	0,00	0,00	136,54	0,00	0,00	**136,54**	0,00	**0,00**
1806	LÂMINA DE BISTURI NÚMERO 15, ESTÉRIL,DESCARTÁVEL, EM AÇO INOXIDÁVEL, CX C/100 UND	CX	1	**19,50**	0	0	0	0	0	0	**1**	0,00	0,00	0,00	0,00	0,00	0,00	**0,00**	19,50	**19,50**
18465	LAMINA DE CORTE	UND	0	**0,00**	2	0	0	2	0	0	**0**	4.278,00	0,00	0,00	4.278,00	0,00	0,00	**4.278,00**	0,00	**0,00**
1810	LÂMINA DE VIDRO PARA MICROSCOPIA LISA	CX	20	**51,20**	0	0	0	0	0	0	**20**	0,00	0,00	0,00	0,00	0,00	0,00	**0,00**	2,56	**51,20**
26175	LAMINA DO FEIXE DE MOLAS TRAS Nº1	UND	0	**0,00**	4	2	0	2	0	2	**0**	2.966,72	1.483,36	0,00	2.966,72	0,00	1.483,36	**1.483,36**	0,00	**0,00**
26176	LAMINA DO FEIXE DE MOLAS TRAS Nº2	UND	0	**0,00**	4	2	0	2	0	2	**0**	1.689,67	844,83	0,00	1.689,67	0,00	844,83	**844,84**	0,00	**0,00**
27212	LÂMINA LABORATÓRIO, MATERIAL: VIDRO, DIMENSÕES: CERCA DE 75 X 25 MM, TIPO BORDA: BORDA FOSCA	UND	12.500	**2.600,00**	0	0	0	12.500	0	0	**0**	0,00	0,00	0,00	2.600,00	0,00	0,00	**2.600,00**	0,00	**0,00**
27213	LÂMINA LABORATÓRIO, MATERIAL: VIDRO, DIMENSÕES: CERCA DE 75 X 25 MM, TIPO BORDA: BORDA LISA	UND	4.000	**400,00**	4.500	0	0	2.000	0	0	**6.500**	540,00	0,00	0,00	200,00	0,00	0,00	**200,00**	0,1138	**740,00**
20782	lâmina laboratório, material: vidro, dimensões: cerca de 75x25mm, borda lisa	UND	125	**625,00**	0	0	0	0	0	0	**125**	0,00	0,00	0,00	0,00	0,00	0,00	**0,00**	5,00	**625,00**
6169	Lamina para estilete 18mm larga c/10 lamina de aco com alto poder de corte	CX	0	**0,00**	139	4	0	102	0	4	**33**	372,52	10,72	0,00	284,08	0,00	10,72	**273,36**	2,68	**88,44**
954	LÂMINA RETA 15 FUROS	UND	0	**0,00**	10	0	0	10	0	0	**0**	10.545,5202	0,00	0,00	10.545,5202	0,00	0,00	**10.545,5202**	0,00	**0,00**
67395	LAMITOR CD 100MG C/ 30CPR	UND	0	**0,00**	6	0	0	6	0	0	**0**	571,69	0,00	0,00	571,69	0,00	0,00	**571,69**	0,00	**0,00**
21969	LAMITOR CD 100MG C/ 60 COMP	UND	0	**0,00**	13	0	0	13	0	0	**0**	2.429,41	0,00	0,00	2.429,41	0,00	0,00	**2.429,41**	0,00	**0,00**
24801	LAMITOR CD 25MG C/ 30CPR	UND	0	**0,00**	5	0	0	5	0	0	**0**	209,91	0,00	0,00	209,91	0,00	0,00	**209,91**	0,00	**0,00**
17094	LAMITOR CD 50MG C/ 30 COMP	UND	0	**0,00**	9	0	0	9	0	0	**0**	546,69	0,00	0,00	546,69	0,00	0,00	**546,69**	0,00	**0,00**
33285	Lamotrigina 100 mg	CP	0	**0,00**	5.500	0	0	4.500	0	0	**1.000**	1.155,00	0,00	0,00	945,00	0,00	0,00	**945,00**	0,21	**210,00**
33286	Lamotrigina 50mg	CP	0	**0,00**	6.000	0	0	5.760	0	0	**240**	2.280,00	0,00	0,00	2.188,80	0,00	0,00	**2.188,80**	0,38	**91,20**
30147	LAMP FAROL ALTO DIR - GENUINA - PHILIPS	UND	0	**0,00**	1	0	0	1	0	0	**0**	48,38	0,00	0,00	48,38	0,00	0,00	**48,38**	0,00	**0,00**
30148	LAMP FAROL ALTO ESQ - GENUINA - PHILIPS	UND	0	**0,00**	1	0	0	1	0	0	**0**	48,38	0,00	0,00	48,38	0,00	0,00	**48,38**	0,00	**0,00**
23733	LAMPADA DE LED 40W BIVOLT E-27. MARCA: AVANT.	UND	6	**182,94**	0	0	0	6	0	0	**0**	0,00	0,00	0,00	182,94	0,00	0,00	**182,94**	0,00	**0,00**
24079	LAMPADA DE LED 50W BIVOLT E-27. MARCA: AVANT.	UND	1	**38,91**	0	0	0	1	0	0	**0**	0,00	0,00	0,00	38,91	0,00	0,00	**38,91**	0,00	**0,00**
30618	LAMPADA DE LED BULBO 15W BIVOLT E-27	UND	0	**0,00**	330	0	0	330	0	0	**0**	2.310,00	0,00	0,00	2.310,00	0,00	0,00	**2.310,00**	0,00	**0,00**
30619	LAMPADA DE LED BULBO 20W BIVOLT E-27	UND	0	**0,00**	1.350	0	0	1.350	0	0	**0**	8.464,50	0,00	0,00	8.464,50	0,00	0,00	**8.464,50**	0,00	**0,00**
30620	LAMPADA DE LED BULBO 30W BIVOLT E-27	UND	0	**0,00**	350	0	0	350	0	0	**0**	4.550,00	0,00	0,00	4.550,00	0,00	0,00	**4.550,00**	0,00	**0,00**
30617	LAMPADA DE LED BULBO 40W BIVOLT E-27	UND	0	**0,00**	350	0	0	350	0	0	**0**	6.650,00	0,00	0,00	6.650,00	0,00	0,00	**6.650,00**	0,00	**0,00**
30621	LAMPADA DE LED BULBO 50W BIVOLT E-27	UND	0	**0,00**	330	0	0	330	0	0	**0**	7.755,00	0,00	0,00	7.755,00	0,00	0,00	**7.755,00**	0,00	**0,00**
30622	LAMPADA DE LED BULBO 75W BIVOLT E-27	UND	0	**0,00**	440	120	0	200	0	120	**120**	22.880,00	6.240,00	0,00	16.640,00	0,00	6.240,00	**10.400,00**	52,00	**6.240,00**
30623	LAMPADA DE LED BULBO 9W BIVOLT E-27	UND	0	**0,00**	300	0	0	300	0	0	**0**	900,00	0,00	0,00	900,00	0,00	0,00	**900,00**	0,00	**0,00**
25943	LÂMPADA HALÓGENA P/ MICROSCÓPIO POTÊNCIA: 20W, TENSÃO: 6V	UND	5	**221,60**	0	0	0	0	0	0	**5**	0,00	0,00	0,00	0,00	0,00	0,00	**0,00**	44,32	**221,60**
28327	Lâmpada led 100w, 6500k, e40 autovolt	UND	0	**0,00**	315	0	0	315	0	0	**0**	18.106,20	0,00	0,00	18.106,20	0,00	0,00	**18.106,20**	0,00	**0,00**
26912	LÂMPADA LED TUBULAR T8 IN-VIDRO-BR6500K-200-18W BIV-MK 1850-C	PÇ	20	**360,00**	0	0	0	0	0	0	**20**	0,00	0,00	0,00	0,00	0,00	0,00	**0,00**	18,00	**360,00**
26913	LÂMPADA LED TUBULAR T8 IN-VIDRO-BR6500K-200-9W BIV-MK 900-C	PÇ	19	**266,00**	0	0	0	0	0	0	**19**	0,00	0,00	0,00	0,00	0,00	0,00	**0,00**	14,00	**266,00**

ESTADO DE SERGIPE
PREFEITURA MUNICIPAL DE ITABAIANA
Balancete Mensal - Estoque Acumulado - Consolidado

De 01/01/2025 à 31/12/2025

Produto		UND	Saldo Período Anterior		Movimento do Período															
			Acumulado		Estoque (Quantidade)							Valores (R$)								
					Entradas			Saidas				Entrada			Saídas					
			Estoque (A)	Total (B)	Aquis. (C)	Canc. (D)	DOA/ADJ/IAQ/DAC/T/CON (E)	Req/ED/T/ES (F)	RGL ESTOQ. (G)	Estorno (H)	Saldo (A+C-D+E-F-G+H)	Aquis. (I)	Canc. (J)	DOA/ADJ/IAQ/DAC/T/CON (K)	Req/ED/T/ES (L)	RGL ESTOQ. (M)	Estorno. (N)	Total (P) (L+M-N)	Vl. Médio	Total (B+I-J+D-L-M+N)
Entidade: PREFEITURA MUNICIPAL DE ITABAIANA																				
26911	LÂMPADA LED-PER-IN-BR6500K-200-12W-BIVOLT	PÇ	14	**133,00**	0	0	0	0	0	0	**14**	0,00	0,00	0,00	0,00	0,00	0,00	**0,00**	9,50	**133,00**
7055	LAMPADA P/ MICROSCOPIO 6V 30W	CX	2	**30,00**	0	0	0	0	0	0	**2**	0,00	0,00	0,00	0,00	0,00	0,00	**0,00**	15,00	**30,00**
15333	Lâmpada para microscópio 6 v 30 w / Marca: PHILIPS	UND	2	**30,00**	0	0	0	0	0	0	**2**	0,00	0,00	0,00	0,00	0,00	0,00	**0,00**	15,00	**30,00**
30625	LÂMPADA TUBULAR DE LED T8 18W EQUIVALÊNCIA FLUORESCENTE 40W	UND	0	**0,00**	1.220	0	0	1.220	0	0	**0**	9.760,00	0,00	0,00	9.760,00	0,00	0,00	**9.760,00**	0,00	**0,00**
30626	LÂMPADA TUBULAR DE LED T8 9W EQUIVALÊNCIA FLUORESCENTE 20W	UND	0	**0,00**	758	0	0	758	0	0	**0**	5.626,80	0,00	0,00	5.626,80	0,00	0,00	**5.626,80**	0,00	**0,00**
14768	Lâmpada vapor de mercurio 250w - 220v	UND	0	**0,00**	200	0	0	200	0	0	**0**	7.578,00	0,00	0,00	7.578,00	0,00	0,00	**7.578,00**	0,00	**0,00**
32438	Lâmpada vapor de metálico 250w - 220v tubular E40	UND	0	**0,00**	400	0	0	400	0	0	**0**	12.080,00	0,00	0,00	12.080,00	0,00	0,00	**12.080,00**	0,00	**0,00**
32439	Lâmpada vapor de metálico 400w - 220v tubular E40	UND	0	**0,00**	680	300	0	80	0	300	**300**	37.400,00	16.500,00	0,00	20.900,00	0,00	16.500,00	**4.400,00**	55,00	**16.500,00**
32435	Lâmpada vapor de sódio 150w - 220v tubular E40	UND	0	**0,00**	1.250	375	0	500	0	375	**375**	21.500,00	6.450,00	0,00	15.050,00	0,00	6.450,00	**8.600,00**	17,20	**6.450,00**
32434	Lâmpada vapor de sódio 250w - 220v tubular E40	UND	0	**0,00**	1.222	472	0	278	0	472	**472**	23.829,00	9.204,00	0,00	14.625,00	0,00	9.204,00	**5.421,00**	19,50	**9.204,00**
32436	Lâmpada vapor de sódio 400w - 220v tubular E40	UND	0	**0,00**	1.225	475	0	275	0	475	**475**	33.075,00	12.825,00	0,00	20.250,00	0,00	12.825,00	**7.425,00**	27,00	**12.825,00**
32433	Lâmpada vapor de sódio 70w - 220v tubular E27	UND	0	**0,00**	11.150	1.400	0	8.350	0	1.400	**1.400**	200.700,00	25.200,00	0,00	175.500,00	0,00	25.200,00	**150.300,00**	18,00	**25.200,00**
31425	LANCETA; MATERIAL LÂMINA EM AÇO INOXIDÁVEL, PONTA AFIADA, TRIFACETADA; USO DESCARTÁVEL; ESTÉRIL, EMBALAGEM INDIVIDUAL	CX	0	**0,00**	6.000	0	0	2.000	0	0	**4.000**	24.400,00	0,00	0,00	7.200,00	0,00	0,00	**7.200,00**	4,30	**17.200,00**
27833	Lanche individual, contendo sanduíche (pão – de forma ou de batata, carne de hambúrguer bovina ou de frango, queijo muç	UND	0	**0,00**	1.200	0	0	1.200	0	0	**0**	15.600,00	0,00	0,00	15.600,00	0,00	0,00	**15.600,00**	0,00	**0,00**
4588	LANCHES INDIVIDUAIS CONTENDO SANDUÍCHES	UND	0	**0,00**	245	80	0	165	0	80	**0**	2.940,00	960,00	0,00	2.940,00	0,00	960,00	**1.980,00**	0,00	**0,00**
67400	LANICO 400MG+57MG/ML SUSP FR 70ML	UND	0	**0,00**	3	0	0	3	0	0	**0**	234,53	0,00	0,00	234,53	0,00	0,00	**234,53**	0,00	**0,00**
33610	LANICO 875+125MG 14CPR REV	UND	0	**0,00**	1	0	0	1	0	0	**0**	104,82	0,00	0,00	104,82	0,00	0,00	**104,82**	0,00	**0,00**
33287	Lansoprazol + Amoxicilina + Claritromicina 30 mg + 500 mg + 500 mg	CP	0	**0,00**	4.000	0	0	3.700	0	0	**300**	9.000,00	0,00	0,00	8.325,00	0,00	0,00	**8.325,00**	2,25	**675,00**
67390	LANSOPRAZOL 30MG 28CAPS NOVA QUÍMICA	UND	0	**0,00**	2	0	0	2	0	0	**0**	226,03	0,00	0,00	226,03	0,00	0,00	**226,03**	0,00	**0,00**
33666	LANTERNA INTERNA DIR	UND	0	**0,00**	1	0	0	1	0	0	**0**	191,46	0,00	0,00	191,46	0,00	0,00	**191,46**	0,00	**0,00**
17998	LANTUS SOLOSTAR 100UI SOL. INJ 1 CARP X 3ML+1APLIC.	UND	0	**0,00**	1	0	0	1	0	0	**0**	124,18	0,00	0,00	124,18	0,00	0,00	**124,18**	0,00	**0,00**
16709	LANZ 30MG CX 28 CAP	UND	0	**0,00**	2	0	0	2	0	0	**0**	285,31	0,00	0,00	285,31	0,00	0,00	**285,31**	0,00	**0,00**
2754	LÁPIS BORRACHA ECO COM MARCA IMPRESSA NO CORPO	UND	0	**0,00**	220	0	0	20	0	0	**200**	327,80	0,00	0,00	29,80	0,00	0,00	**29,80**	1,49	**298,00**
33517	LÁPIS BORRACHA ECO COM MARCA IMPRESSA NO CORPO - FABER	UND	0	**0,00**	12	0	0	12	0	0	**0**	17,88	0,00	0,00	17,88	0,00	0,00	**17,88**	0,00	**0,00**
13595	Lápis carpinteiro	UND	0	**0,00**	17	0	0	14	0	0	**3**	35,90	0,00	0,00	28,76	0,00	0,00	**28,76**	2,38	**7,14**
20399	LÁPIS DE COR GRANDE CAIXA C/ 12 CORES - MASTER	CX	0	**0,00**	409	0	0	409	0	0	**0**	895,71	0,00	0,00	895,71	0,00	0,00	**895,71**	0,00	**0,00**
6171	Lápis de cor grande caixa c/12 cores	CX	0	**0,00**	1.618	0	0	1.618	0	0	**0**	3.543,42	0,00	0,00	3.543,42	0,00	0,00	**3.543,42**	0,00	**0,00**
6172	Lápis estaca de cera, caixa com aproximadamente 12 (preto ou azul marinho).	CX	0	**0,00**	45	0	0	28	0	0	**17**	450,00	0,00	0,00	280,00	0,00	0,00	**280,00**	10,00	**170,00**
16564	LÁPIS ESTACA DE CERA, CXA C APROXIMADAMENTE 12 (PRETO OU AZUL MARINHO) - ACRILEX	CX	0	**0,00**	4	0	0	4	0	0	**0**	40,00	0,00	0,00	40,00	0,00	0,00	**40,00**	0,00	**0,00**
3031	LAPIS GRAFITE ESCOLAR LYKE, EM FORMATADO SEXTAVADO, DE COR PRETA, EM MADEIRA Nº 2. CAIXA COM 144 UNIDADES.	UND	1	**18,50**	0	0	0	0	0	0	**1**	0,00	0,00	0,00	0,00	0,00	0,00	**0,00**	18,50	**18,50**
26954	Lápis Grafite Redondo Preto Nº 2	UND	288	**129,60**	0	0	0	0	0	0	**288**	0,00	0,00	0,00	0,00	0,00	0,00	**0,00**	0,45	**129,60**
2526	LÁPIS PRETO COM 144 UND SEXTAVADO	CX	18	**576,3214**	307	8	0	310	0	8	**7**	8.872,30	231,20	0,00	9.244,4649	0,00	231,20	**9.013,2649**	29,1652	**204,1566**
32406	Lapiseira técnica 0.7 mm	UND	0	**0,00**	10	0	0	10	0	0	**0**	38,00	0,00	0,00	38,00	0,00	0,00	**38,00**	0,00	**0,00**
33249	LARANJA in natura – Características Gerais: ser suficientemente desenvolvida e madura, com o tamanho, aroma, sabor e cor	KG	0	**0,00**	4.490	0	0	4.490	0	0	**0**	19.307,00	0,00	0,00	19.307,00	0,00	0,00	**19.307,00**	0,00	**0,00**

Produto		UND	Saldo Período Anterior		Movimento do Período															
			Acumulado		Estoque (Quantidade)							Valores (R$)								
					Entradas			Saidas				Entrada			Saídas					
			Estoque (A)	Total (B)	Aquis. (C)	Canc. (D)	DOA/ADJ/IAQ/DAC/T/CON (E)	Req/ED/T/ES (F)	RGL ESTOQ. (G)	Estorno (H)	Saldo (A+C-D+E-F-G+H)	Aquis. (I)	Canc. (J)	DOA/ADJ/IAQ/DAC/T/CON (K)	Req/ED/T/ES (L)	RGL ESTOQ. (M)	Estorno. (N)	Total (P) (L+M-N)	Vl. Médio	Total (B+I-J+D-L-M+N)
Entidade: PREFEITURA MUNICIPAL DE ITABAIANA																				
18197	LARANJA PERA MADURA, FRUTOS DE TAMANHO MÉDIO - IN NATURA.	KG	0	**0,00**	503	0	0	503	0	0	**0**	1.659,90	0,00	0,00	1.659,90	0,00	0,00	**1.659,90**	0,00	**0,00**
26572	LARANJA PÊRA, 1ª QUALIDADE, IN NATURA	DZ	0	**0,00**	350	0	0	350	0	0	**0**	1.249,50	0,00	0,00	1.249,50	0,00	0,00	**1.249,50**	0,00	**0,00**
16693	LASIX 40MG CX C/ 20 COMP	UND	0	**0,00**	3	0	0	3	0	0	**0**	69,97	0,00	0,00	69,97	0,00	0,00	**69,97**	0,00	**0,00**
30639	LASTACAFT 0,25% FR 3ML	UND	0	**0,00**	1	0	0	1	0	0	**0**	71,11	0,00	0,00	71,11	0,00	0,00	**71,11**	0,00	**0,00**
24483	LATANOPROSTA 0,05MG/ML SOL OFT XR 2,5ML	UND	0	**0,00**	1	0	0	1	0	0	**0**	134,77	0,00	0,00	134,77	0,00	0,00	**134,77**	0,00	**0,00**
32474	Látex PVA premium galão 18	UND	0	**0,00**	24	0	0	24	0	0	**0**	3.695,76	0,00	0,00	3.695,76	0,00	0,00	**3.695,76**	0,00	**0,00**
32473	Látex PVA premium galão 3,6	UND	0	**0,00**	23	0	0	23	0	0	**0**	871,93	0,00	0,00	871,93	0,00	0,00	**871,93**	0,00	**0,00**
5560	LATUDA 40MG COM 30 COMP REV	UND	0	**0,00**	10	0	0	10	0	0	**0**	4.201,19	0,00	0,00	4.201,19	0,00	0,00	**4.201,19**	0,00	**0,00**
21370	LD DENTE LATERAL	UND	0	**0,00**	10	0	0	10	0	0	**0**	5.557,26	0,00	0,00	5.557,26	0,00	0,00	**5.557,26**	0,00	**0,00**
21369	LE DENTE LATERAL	UND	0	**0,00**	5	0	0	5	0	0	**0**	2.162,46	0,00	0,00	2.162,46	0,00	0,00	**2.162,46**	0,00	**0,00**
18086	LEITE CONDENSADO, CAIXA COM 395 G - ITALAC.	UND	0	**0,00**	339	0	0	339	0	0	**0**	1.091,58	0,00	0,00	1.091,58	0,00	0,00	**1.091,58**	0,00	**0,00**
26573	LEITE CONDENSADO, EM EMBALAGEM ORIGINAL COM NO MÍNIMO 395 G	CX	0	**0,00**	408	0	0	408	0	0	**0**	1.591,20	0,00	0,00	1.591,20	0,00	0,00	**1.591,20**	0,00	**0,00**
33250	LEITE DE COCO – natural, emulsão aquosa extraída do endosperma do fruto do coqueiro (coco nucífera) procedente de fruto	UND	0	**0,00**	4.332	720	0	3.551	0	0	**61**	31.710,24	5.270,40	0,00	25.993,32	0,00	0,00	**25.993,32**	7,32	**446,52**
32191	LEITE DE COCO ACONDICIONADO EM EMBALAGEM DE 500ML - TIA ITA	UND	0	**0,00**	600	0	0	600	0	0	**0**	2.280,00	0,00	0,00	2.280,00	0,00	0,00	**2.280,00**	0,00	**0,00**
97	LEITE DE COCO, ACONDICIONADO EM EMBALAGEM ORIGINAL COM 500 ML.	UND	0	**0,00**	120	0	0	120	0	0	**0**	369,60	0,00	0,00	369,60	0,00	0,00	**369,60**	0,00	**0,00**
31443	LEITE DE COCO- NATURAL	UND	230	**1.632,145**	0	0	0	230	0	0	**0**	0,00	0,00	0,00	1.632,145	0,00	0,00	**1.632,145**	0,00	**0,00**
98	LEITE EM PÓ INTEGRAL - 200 G.	PCT	53	**262,35**	6.930	0	0	6.946	0	0	**37**	33.194,70	0,00	0,00	33.278,0302	0,00	0,00	**33.278,0302**	4,8384	**179,0198**
23311	LEITE EM PO INTEGRAL 200 GRAMAS. MARCA: LASERENISSIMA.	PCT	0	**0,00**	1.045	0	0	1.045	0	0	**0**	4.326,30	0,00	0,00	4.326,30	0,00	0,00	**4.326,30**	0,00	**0,00**
26791	LEITE EM PÓ INTEGRAL, EMBALAGEM COM 750 G	UND	49	**1.656,2259**	300	0	0	339	0	0	**10**	11.256,00	0,00	0,00	12.512,2259	0,00	0,00	**12.512,2259**	40,00	**400,00**
33089	LEITE EM PÓ: integral instantâneo, enriquecido com vitamina A e vitamina D. Acondicionado em embalagem primária atóxica	PCT	0	**0,00**	41.163	3	0	37.648	0	50	**3.562**	279.085,14	20,34	0,00	255.253,44	0,00	339,00	**254.914,44**	6,78	**24.150,36**
31181	LEITE EM PÓ: integral instantâneo, enriquecido com vitamina A e vitamina D. Embalagem de 200 g. MARCA:CAMPONESA. resiste	PCT	2.900	**18.183,00**	0	0	0	2.900	0	0	**0**	0,00	0,00	0,00	18.183,00	0,00	0,00	**18.183,00**	0,00	**0,00**
26574	LEITE INTEGRAL EM CAIXA, 1L	LT	0	**0,00**	388	0	0	388	0	0	**0**	1.784,80	0,00	0,00	1.784,80	0,00	0,00	**1.784,80**	0,00	**0,00**
32211	LEITE INTEGRAL EMB.380G NINHO FASES - NESTLÉ.	UND	0	**0,00**	12	0	0	12	0	0	**0**	480,00	0,00	0,00	480,00	0,00	0,00	**480,00**	0,00	**0,00**
33090	LEITE SEM LACTOSE: Para dietas com restrição de lactose. Ingredientes: leite integral, enzima lactose, vitaminas A, C e	PCT	0	**0,00**	594	0	0	554	0	0	**40**	14.731,20	0,00	0,00	13.739,20	0,00	0,00	**13.739,20**	24,80	**992,00**
26550	LEITEIRA 2 LITROS	UND	0	**0,00**	53	0	0	53	0	0	**0**	1.547,60	0,00	0,00	1.547,60	0,00	0,00	**1.547,60**	0,00	**0,00**
30369	Leitor de Microchip: Transponder, portátil, formato anatômico, que atenda a todos os padrões internacionais: FDX-A, FDX-	UND	0	**0,00**	1	0	0	1	0	0	**0**	686,67	0,00	0,00	686,67	0,00	0,00	**686,67**	0,00	**0,00**
67550	LEMONT 10+5MG C/ 14 COMP REV	UND	0	**0,00**	7	0	0	7	0	0	**0**	831,15	0,00	0,00	831,15	0,00	0,00	**831,15**	0,00	**0,00**
14963	LENÇOL DE BERÇO	UND	0	**0,00**	24	0	0	24	0	0	**0**	432,00	0,00	0,00	432,00	0,00	0,00	**432,00**	0,00	**0,00**
15511	LENÇOL DE BORRACHA P ISOLAMENTO ABSOLUTO,MIN 26 UN, 12,7x12,7 CM - MADEITEX	CX	25	**475,00**	0	0	0	25	0	0	**0**	0,00	0,00	0,00	475,00	0,00	0,00	**475,00**	0,00	**0,00**
14964	LENÇOL DE SOLTEIRO	UND	0	**0,00**	25	0	0	25	0	0	**0**	829,75	0,00	0,00	829,75	0,00	0,00	**829,75**	0,00	**0,00**
31380	LENÇOL DESCARTÁVEL, MATERIAL: PAPEL, LARGURA: 0.70 M, COMPRIMENTO: 50 M	ROL	1.000	**4.000,00**	3.200	0	0	800	0	0	**3.400**	16.256,00	0,00	0,00	3.200,00	0,00	0,00	**3.200,00**	5,0165	**17.056,00**
27174	LENÇOL DESCARTÁVEL, MATERIAL: PAPEL, LARGURA: 0.70 M, COMPRIMENTO: 50 M, APRESENTAÇÃO: ROLO	UND	440	**3.603,60**	0	0	0	0	0	0	**440**	0,00	0,00	0,00	0,00	0,00	0,00	**0,00**	8,19	**3.603,60**
24642	LERCANIDIPINO 10MG	CP	600	**1.446,00**	0	0	0	180	0	0	**420**	0,00	0,00	0,00	433,80	0,00	0,00	**433,80**	2,41	**1.012,20**
67540	Letra em aço Inox 13,5cm modelo caixaria	UND	0	**0,00**	40	0	0	40	0	0	**0**	3.680,00	0,00	0,00	3.680,00	0,00	0,00	**3.680,00**	0,00	**0,00**

Produto		UND	Saldo Período Anterior		Movimento do Período															
			Acumulado		Estoque (Quantidade)							Valores (R$)								
					Entradas			Saidas				Entrada			Saídas					
			Estoque (A)	Total (B)	Aquis. (C)	Canc. (D)	DOA/ADJ/IAQ/DAC/T/CON (E)	Req/ED/T/ES (F)	RGL ESTOQ. (G)	Estorno (H)	Saldo (A+C-D+E-F-G+H)	Aquis. (I)	Canc. (J)	DOA/ADJ/IAQ/DAC/T/CON (K)	Req/ED/T/ES (L)	RGL ESTOQ. (M)	Estorno. (N)	Total (P) (L+M-N)	Vl. Médio	Total (B+I-J+D-L-M+N)
Entidade: PREFEITURA MUNICIPAL DE ITABAIANA																				
67541	Letra em aço Inox 27-35cm modelo caixaria	UND	0	**0,00**	50	0	0	50	0	0	**0**	8.450,00	0,00	0,00	8.450,00	0,00	0,00	**8.450,00**	0,00	**0,00**
14497	LEUCOGEN 200MG XPE FR 120ML	UND	0	**0,00**	3	0	0	3	0	0	**0**	320,46	0,00	0,00	320,46	0,00	0,00	**320,46**	0,00	**0,00**
17573	LEUCOGEN 20MG/5ML XPE FR 120ML	UND	0	**0,00**	57	0	0	57	0	0	**0**	5.958,28	0,00	0,00	5.958,28	0,00	0,00	**5.958,28**	0,00	**0,00**
16546	LEUCOGEN 80MG CX C/ 30 COMP	UND	1	**161,88**	38	0	0	39	0	0	**0**	6.241,81	0,00	0,00	6.403,69	0,00	0,00	**6.403,69**	0,00	**0,00**
24643	LEVANLODIPINO BESILATO 2,5MG	CP	820	**976,611**	6.920	0	0	3.000	0	0	**4.740**	7.782,40	0,00	0,00	3.767,011	0,00	0,00	**3.767,011**	1,0532	**4.992,00**
67738	LEVEL C21 COMP REV	UND	0	**0,00**	1	0	0	1	0	0	**0**	27,60	0,00	0,00	27,60	0,00	0,00	**27,60**	0,00	**0,00**
25865	LEVETIRACETAM 750MG C/ 30 COMP	UND	0	**0,00**	16	0	0	16	0	0	**0**	3.503,09	0,00	0,00	3.503,09	0,00	0,00	**3.503,09**	0,00	**0,00**
16017	LEVODOPA+CARBIDOPA 250MG+25MG COMP	CP	0	**0,00**	3.000	0	0	3.000	0	0	**0**	1.560,00	0,00	0,00	1.560,00	0,00	0,00	**1.560,00**	0,00	**0,00**
20554	LEVODOPA, ASSOCIADO À BENSERAZIDA 100MG + 25 MG	CP	4.020	**5.427,00**	30.000	0	0	31.290	0	0	**2.730**	40.500,00	0,00	0,00	42.241,50	0,00	0,00	**42.241,50**	1,35	**3.685,50**
26673	LEVODOPA, ASSOCIADO À BENSERAZIDA, DOSAGEM: 200MG+50MG	CP	12.000	**27.840,00**	8.000	0	0	20.000	0	0	**0**	18.720,00	0,00	0,00	46.560,00	0,00	0,00	**46.560,00**	0,00	**0,00**
17412	LEVOFLOXACINO 500MG CX 10 COMP	UND	0	**0,00**	1	0	0	1	0	0	**0**	97,40	0,00	0,00	97,40	0,00	0,00	**97,40**	0,00	**0,00**
17844	LEVOFLOXACINO 500MG CX C/ 7 COMP	UND	0	**0,00**	1	0	0	1	0	0	**0**	101,61	0,00	0,00	101,61	0,00	0,00	**101,61**	0,00	**0,00**
67218	LEVOID 50MCG CX 30 COMP	UND	0	**0,00**	3	0	0	3	0	0	**0**	56,32	0,00	0,00	56,32	0,00	0,00	**56,32**	0,00	**0,00**
1832	LEVOMEPROMAZINA 100 MG COMP	UND	0	**0,00**	90.000	0	0	86.370	0	0	**3.630**	53.100,00	0,00	0,00	50.958,30	0,00	0,00	**50.958,30**	0,59	**2.141,70**
1833	LEVOMEPROMAZINA 25 MILIGRAMAS, COMPRIMIDO.	UND	0	**0,00**	80.000	0	0	80.000	0	0	**0**	26.400,00	0,00	0,00	26.400,00	0,00	0,00	**26.400,00**	0,00	**0,00**
22004	LEVOMEPROMAZINA 25MG	UND	30.343	**13.047,49**	0	0	0	30.343	0	0	**0**	0,00	0,00	0,00	13.047,49	0,00	0,00	**13.047,49**	0,00	**0,00**
29296	LEVOMEPROMAZINA 40MG/MG, SOLUÇÃO ORAL, FRASCO COM 20 ML	FRC	710	**7.810,00**	3.500	0	0	3.210	0	0	**1.000**	41.475,00	0,00	0,00	37.435,00	0,00	0,00	**37.435,00**	11,85	**11.850,00**
20643	LEVOMEPROMAZINA, 100MG	CP	0	**0,00**	89.500	27.000	0	0	0	0	**62.500**	58.460,00	18.360,00	0,00	0,00	0,00	0,00	**0,00**	0,6416	**40.100,00**
25714	LEVOTIROXINA SÓDICA 25MCG	CP	70.000	**14.700,00**	70.000	0	0	140.000	0	0	**0**	14.700,00	0,00	0,00	29.400,00	0,00	0,00	**29.400,00**	0,00	**0,00**
1836	LEVOTIROXINA SÓDICA 50 MCG	UND	60.000	**10.800,00**	0	0	0	60.000	0	0	**0**	0,00	0,00	0,00	10.800,00	0,00	0,00	**10.800,00**	0,00	**0,00**
20555	LEVOTIROXINA SÓDICA, DOSAGEM: 100 MCG	CP	0	**0,00**	119.950	0	0	77.350	0	0	**42.600**	17.992,50	0,00	0,00	11.602,50	0,00	0,00	**11.602,50**	0,15	**6.390,00**
14400	LEVOXIN 500MG C/ 10 COMP	UND	0	**0,00**	2	0	0	2	0	0	**0**	307,75	0,00	0,00	307,75	0,00	0,00	**307,75**	0,00	**0,00**
14858	LEVOXIN 500MG C/ 7 COMP	UND	0	**0,00**	8	0	0	8	0	0	**0**	884,52	0,00	0,00	884,52	0,00	0,00	**884,52**	0,00	**0,00**
16596	LEVOXIN 750MG C/ 5 COMP	UND	0	**0,00**	1	0	0	1	0	0	**0**	57,48	0,00	0,00	57,48	0,00	0,00	**57,48**	0,00	**0,00**
13973	LEVOXIN 750MG C/ 7 COMP	UND	0	**0,00**	6	1	0	5	0	1	**0**	476,07	80,36	0,00	476,07	0,00	80,36	**395,71**	0,00	**0,00**
33750	LEXIN 500MG COMP C/10	UND	0	**0,00**	12	0	0	12	0	0	**0**	337,59	0,00	0,00	337,59	0,00	0,00	**337,59**	0,00	**0,00**
18308	LEXOTAN 3MG C/ 30 COMP	UND	0	**0,00**	18	0	0	18	0	0	**0**	880,19	0,00	0,00	880,19	0,00	0,00	**880,19**	0,00	**0,00**
17552	LEXOTAN 6MG C/ 30 COMP	UND	0	**0,00**	33	2	0	31	0	2	**0**	2.735,01	169,61	0,00	2.735,01	0,00	169,61	**2.565,40**	0,00	**0,00**
16287	LIBIAM 2,5MG CX C/ 28 COMP	UND	0	**0,00**	1	0	0	1	0	0	**0**	87,88	0,00	0,00	87,88	0,00	0,00	**87,88**	0,00	**0,00**
31691	LIDOCAÍNA CLORIDRATO (2%, INJETÁVEL) 20 ML	FRC	500	**2.100,00**	0	0	0	500	0	0	**0**	0,00	0,00	0,00	2.100,00	0,00	0,00	**2.100,00**	0,00	**0,00**
25715	LIDOCAÍNA CLORIDRATO 2%, GELÉIA (BISNAGA 30G)	BIS	0	**0,00**	2.000	0	0	0	0	0	**2.000**	8.060,00	0,00	0,00	0,00	0,00	0,00	**0,00**	4,03	**8.060,00**
29297	LIDOCAÍNA CLORIDRATO 2%, GELÉIA, BISNAGA 30G	BIS	2.000	**4.980,00**	0	0	0	2.000	0	0	**0**	0,00	0,00	0,00	4.980,00	0,00	0,00	**4.980,00**	0,00	**0,00**
20604	LIDOCAÍNA CLORIDRATO, DOSAGEM: 2%, APRESENTAÇÃO: INJETÁVEL (FRASCO 20,00 ML)	FRC	500	**3.995,00**	0	0	0	500	0	0	**0**	0,00	0,00	0,00	3.995,00	0,00	0,00	**3.995,00**	0,00	**0,00**
24663	LIDOCAÍNA CLORIDRATO, DOSAGEM: 2%, INJETÁVEL	FRC	0	**0,00**	200	0	0	100	0	0	**100**	306,00	0,00	0,00	153,00	0,00	0,00	**153,00**	1,53	**153,00**
20664	LIDOCAÍNA CLORIDRATO, DOSAGEM:10%, APRESENTAÇÃO:SPRAY (FRASCO 50,00 ML)	FRC	0	**0,00**	60	0	0	60	0	0	**0**	2.452,80	0,00	0,00	2.452,80	0,00	0,00	**2.452,80**	0,00	**0,00**
17331	LIDOCAÍNA CLORIDRATO,10% SPRAY,50ML - HIPOLABOR	FRC	10	**508,40**	0	0	0	10	0	0	**0**	0,00	0,00	0,00	508,40	0,00	0,00	**508,40**	0,00	**0,00**
15422	Ligas passamanaria dourada com 20m	UND	0	**0,00**	104	0	0	104	0	0	**0**	1.711,84	0,00	0,00	1.711,84	0,00	0,00	**1.711,84**	0,00	**0,00**
18200	LIMÃO FRUTOS DE TAMANHO MÉDIO - IN NATURA.	KG	0	**0,00**	62	0	0	62	0	0	**0**	228,16	0,00	0,00	228,16	0,00	0,00	**228,16**	0,00	**0,00**
22161	LIMAS TIPO K, 1 ª SÉRIE (15-40), 31MM, AÇO INOXIDÁVEL DE ALTA QUALIDADE PROPORCIONANDO MAIOR DURABILIDADE	CX	0	**0,00**	15	0	0	0	0	0	**15**	142,95	0,00	0,00	0,00	0,00	0,00	**0,00**	9,53	**142,95**

Produto		UND	Saldo Período Anterior		Movimento do Período															
			Acumulado		Estoque (Quantidade)							Valores (R$)								
					Entradas			Saidas				Entrada			Saídas					
			Estoque (A)	Total (B)	Aquis. (C)	Canc. (D)	DOA/ADJ/IAQ/DAC/T/CON (E)	Req/ED/T/ES (F)	RGL ESTOQ. (G)	Estorno (H)	Saldo (A+C-D+E-F-G+H)	Aquis. (I)	Canc. (J)	DOA/ADJ/IAQ/DAC/T/CON (K)	Req/ED/T/ES (L)	RGL ESTOQ. (M)	Estorno. (N)	Total (P) (L+M-N)	Vl. Médio	Total (B+I-J+D-L-M+N)
Entidade: PREFEITURA MUNICIPAL DE ITABAIANA																				
15634	LIMAS tipo K, 1ª SÉRIE(15-40), 31 mm - GN INJECTA	CX	20	**392,40**	0	0	0	20	0	0	**0**	0,00	0,00	0,00	392,40	0,00	0,00	**392,40**	0,00	**0,00**
25400	LIMAS TIPO K, 1ª SÉRIE(15-40), 31MM, EMPREGADO P/ PREPARO QUÍMICO-CIRÚRGICO DOS CANAIS RADICULARES. POSSUI SECÇÃO TRANSV	CX	60	**1.166,40**	0	0	0	0	0	0	**60**	0,00	0,00	0,00	0,00	0,00	0,00	**0,00**	19,44	**1.166,40**
25937	LIMAS TIPO K, 2ª SÉRIE (45-80), 31MM, EMPREGADO P/ PREPARO QUÍMICO-CIRÚRGICO DOS CANAIS RADICULARES	CX	40	**655,20**	0	0	0	0	0	0	**40**	0,00	0,00	0,00	0,00	0,00	0,00	**0,00**	16,38	**655,20**
15635	LIMAS tipo K, 2ª SÉRIE(45-80),31 mm - GN INJECTA	CX	10	**200,00**	0	0	0	10	0	0	**0**	0,00	0,00	0,00	200,00	0,00	0,00	**200,00**	0,00	**0,00**
25398	LIMAS TIPO K, N°15,25 MM.P/ PREPARO QUÍMICO-CIRÚRGICO DOS CANAIS RADICULARES. POSSUI SECÇÃO TRANSVERSAL FORMA DE QUADR	UND	60	**1.166,40**	0	0	0	0	0	0	**60**	0,00	0,00	0,00	0,00	0,00	0,00	**0,00**	19,44	**1.166,40**
25399	LIMAS TIPO K, N°25,21 MM.P/ PREPARO QUÍMICO-CIRÚRGICO DOS CANAIS RADICULARES. POSSUI SECÇÃO TRANSVERSAL FORMA DE QUADR	UND	60	**1.166,40**	0	0	0	0	0	0	**60**	0,00	0,00	0,00	0,00	0,00	0,00	**0,00**	19,44	**1.166,40**
27175	LIMAS TIPO K, Nº 20, 21 MM. INSTRUMENTO DE AÇO INOXIDÁVEL DE ALTA QUALIDADE, PROPORCIONANDO MAIOR	UND	75	**1.926,75**	0	0	0	0	0	0	**75**	0,00	0,00	0,00	0,00	0,00	0,00	**0,00**	25,69	**1.926,75**
31381	LIMAS TIPO K, Nº 20, 21 MM. POSSUI SECÇÃO TRANSVERSAL EM FORMA DE QUADRADO	UND	150	**1.500,00**	0	0	0	0	0	0	**150**	0,00	0,00	0,00	0,00	0,00	0,00	**0,00**	10,00	**1.500,00**
27176	LIMAS TIPO K, Nº 30, 21 MM. INSTRUMENTO DE AÇO INOXIDÁVEL DE ALTA QUALIDADE, PROPORCIONANDO MAIOR	UND	75	**1.926,75**	0	0	0	0	0	0	**75**	0,00	0,00	0,00	0,00	0,00	0,00	**0,00**	25,69	**1.926,75**
31382	LIMAS TIPO K, Nº 30, 21 MM. POSSUI SECÇÃO TRANSVERSAL EM FORMA DE QUADRADO	UND	200	**2.000,00**	0	0	0	0	0	0	**200**	0,00	0,00	0,00	0,00	0,00	0,00	**0,00**	10,00	**2.000,00**
27250	LIMAS TIPO K, Nº 35, 21 MM. INSTRUMENTO DE AÇO INOXIDÁVEL DE ALTA QUALIDADE, PROPORCIONANDO MAIOR	UND	40	**1.028,00**	0	0	0	0	0	0	**40**	0,00	0,00	0,00	0,00	0,00	0,00	**0,00**	25,70	**1.028,00**
31383	LIMAS TIPO K, Nº 35, 21 MM. POSSUI SECÇÃO TRANSVERSAL EM FORMA DE QUADRADO	UND	150	**1.950,00**	0	0	0	0	0	0	**150**	0,00	0,00	0,00	0,00	0,00	0,00	**0,00**	13,00	**1.950,00**
27177	LIMAS TIPO K, Nº 40, 21 MM. INSTRUMENTO DE AÇO INOXIDÁVEL DE ALTA QUALIDADE, PROPORCIONANDO MAIOR	UND	40	**1.030,00**	0	0	0	0	0	0	**40**	0,00	0,00	0,00	0,00	0,00	0,00	**0,00**	25,75	**1.030,00**
31384	LIMAS TIPO K, Nº 40, 21 MM. POSSUI SECÇÃO TRANSVERSAL EM FORMA DE QUADRADO	UND	150	**1.500,00**	0	0	0	0	0	0	**150**	0,00	0,00	0,00	0,00	0,00	0,00	**0,00**	10,00	**1.500,00**
33340	LIMITADOR DO FREIO /ORIGINAL/ATE	UND	0	**0,00**	1	0	0	1	0	0	**0**	585,73	0,00	0,00	585,73	0,00	0,00	**585,73**	0,00	**0,00**
26252	LIMITADOR PORTA ESQ	UND	0	**0,00**	1	0	0	1	0	0	**0**	25,54	0,00	0,00	25,54	0,00	0,00	**25,54**	0,00	**0,00**
33378	LIMPA ALUMINIO ,FRASCO COM 500ML MARCA ORIENTAL	UND	0	**0,00**	200	20	0	180	0	20	**0**	344,00	34,40	0,00	344,00	0,00	34,40	**309,60**	0,00	**0,00**
3034	LIMPA ALUMÍNIO, FRASCO COM 500 ML	UND	2	**6,20**	455	0	0	457	0	0	**0**	782,60	0,00	0,00	788,80	0,00	0,00	**788,80**	0,00	**0,00**
28185	LIMPA CONTATO REMOVEDOR SPRAY; GARRAFA COM 300ML	UND	3	**35,70**	0	0	0	1	0	0	**2**	0,00	0,00	0,00	11,90	0,00	0,00	**11,90**	11,90	**23,80**
22290	Limpa contato spray 300 ml	UND	0	**0,00**	170	0	0	170	0	0	**0**	2.004,30	0,00	0,00	2.004,30	0,00	0,00	**2.004,30**	0,00	**0,00**
26892	LIMPA VIDROS CRISTALINO 500 ML	UND	5	**17,92**	0	0	0	5	0	0	**0**	0,00	0,00	0,00	17,92	0,00	0,00	**17,92**	0,00	**0,00**
23188	Limpa vidros cristalino 500ml	UND	0	**0,00**	870	0	0	870	0	0	**0**	2.305,50	0,00	0,00	2.305,50	0,00	0,00	**2.305,50**	0,00	**0,00**
6173	Limpador de quadro branco solução limpadora, aplicação quadro branco, aspecto físico líquido, características adicionai	UND	0	**0,00**	100	0	0	0	0	0	**100**	699,00	0,00	0,00	0,00	0,00	0,00	**0,00**	6,99	**699,00**
33518	LIMPADOR DE QUADRO BRANCO SOLUÇÃO LIMPADORA, APLICAÇÃO QUADRO BRANCO,ASPECTO FÍSICO LIQ. CARACTERISTICA ADICIONAIS-STALO	UND	0	**0,00**	3	0	0	3	0	0	**0**	20,97	0,00	0,00	20,97	0,00	0,00	**20,97**	0,00	**0,00**
24410	Lince alfabético,contendo 1 tabuleiro; 18 fichas; 130 cartelas ilustradas e 1 manual de instruções. Dimesões aproximadas	UND	0	**0,00**	95	0	0	95	0	0	**0**	4.407,05	0,00	0,00	4.407,05	0,00	0,00	**4.407,05**	0,00	**0,00**

Produto		UND	Saldo Período Anterior		Movimento do Período															
			Acumulado		Estoque (Quantidade)							Valores (R$)								
					Entradas			Saidas				Entrada			Saídas					
			Estoque (A)	Total (B)	Aquis. (C)	Canc. (D)	DOA/ADJ/IAQ/DAC/T/CON (E)	Req/ED/T/ES (F)	RGL ESTOQ. (G)	Estorno (H)	Saldo (A+C-D+E-F-G+H)	Aquis. (I)	Canc. (J)	DOA/ADJ/IAQ/DAC/T/CON (K)	Req/ED/T/ES (L)	RGL ESTOQ. (M)	Estorno. (N)	Total (P) (L+M-N)	Vl. Médio	Total (B+I-J+D-L-M+N)
Entidade: PREFEITURA MUNICIPAL DE ITABAIANA																				
33523	Lince alfabético,contendo 1 tabuleiro;18 fichas;130 cartelas ilus.1 manual de instruções.Dimesões aprox.-pais e filhos	UND	0	**0,00**	15	0	0	15	0	0	**0**	695,85	0,00	0,00	695,85	0,00	0,00	**695,85**	0,00	**0,00**
67545	LIND 50MG 30CPS A3	UND	0	**0,00**	1	0	0	1	0	0	**0**	317,75	0,00	0,00	317,75	0,00	0,00	**317,75**	0,00	**0,00**
33091	LINGUIÇA CALABRESA - Acondicionada embalado a vácuo. A rotulagem deve conter no mínimo as seguintes informações: peso, d	KG	0	**0,00**	470	0	0	470	0	0	**0**	11.745,30	0,00	0,00	11.745,30	0,00	0,00	**11.745,30**	0,00	**0,00**
32183	LINGUIÇA CALABRESA DEFUMADA- SADIA	KG	0	**0,00**	118	0	0	118	0	0	**0**	1.508,04	0,00	0,00	1.508,04	0,00	0,00	**1.508,04**	0,00	**0,00**
100	LINGUIÇA DE SUÍNO, TIPO CALABRESA, GROSSA, EMBALADA À VÁCUO, ACONDICIONADA EM EMBALAGEM PLÁSTICA ORIGINAL.	KG	0	**0,00**	330	0	0	330	0	0	**0**	6.105,00	0,00	0,00	6.105,00	0,00	0,00	**6.105,00**	0,00	**0,00**
15424	Linha de silicone c/ 10mt	UND	0	**0,00**	20	0	0	20	0	0	**0**	166,00	0,00	0,00	166,00	0,00	0,00	**166,00**	0,00	**0,00**
15426	Linha p/ crochê c/ 1000 mt	UND	0	**0,00**	10	0	0	10	0	0	**0**	178,00	0,00	0,00	178,00	0,00	0,00	**178,00**	0,00	**0,00**
15427	Linha p/ vagonite 500mt fina, 100% polipropileno.	UND	0	**0,00**	3	0	0	3	0	0	**0**	45,00	0,00	0,00	45,00	0,00	0,00	**45,00**	0,00	**0,00**
29892	LINHA PARA COSTURA CORES VARIADAS	UND	0	**0,00**	82	0	0	82	0	0	**0**	320,62	0,00	0,00	320,62	0,00	0,00	**320,62**	0,00	**0,00**
29932	LINHA PARA COSTURA RETA 120/150M CORES VARIADAS	UND	0	**0,00**	10	0	0	10	0	0	**0**	40,00	0,00	0,00	40,00	0,00	0,00	**40,00**	0,00	**0,00**
29891	LINHA POLIESTER COM 1.500 METROS	UND	0	**0,00**	15	0	0	15	0	0	**0**	105,00	0,00	0,00	105,00	0,00	0,00	**105,00**	0,00	**0,00**
17996	LIPANON RETARD 250MG 30 CPR	UND	0	**0,00**	2	0	0	2	0	0	**0**	256,15	0,00	0,00	256,15	0,00	0,00	**256,15**	0,00	**0,00**
16256	LIPIBLOCK 120MG CX 2BL X 21 CAP	CX	0	**0,00**	3	0	0	3	0	0	**0**	1.067,50	0,00	0,00	1.067,50	0,00	0,00	**1.067,50**	0,00	**0,00**
14405	LIPIBLOCK 120MG CX 4BL X 21 CAP	UND	0	**0,00**	17	0	0	17	0	0	**0**	6.049,49	0,00	0,00	6.049,49	0,00	0,00	**6.049,49**	0,00	**0,00**
20301	LIPIDIL 160MG CX C/ 30 COMP REV	UND	0	**0,00**	10	0	0	10	0	0	**0**	1.574,37	0,00	0,00	1.574,37	0,00	0,00	**1.574,37**	0,00	**0,00**
4623	LIPITOR 10MG CX 30 COMP REV	CX	0	**0,00**	3	0	0	3	0	0	**0**	618,38	0,00	0,00	618,38	0,00	0,00	**618,38**	0,00	**0,00**
18005	LIPITOR 40MG C/ 30 CPS	UND	0	**0,00**	4	0	0	4	0	0	**0**	1.261,83	0,00	0,00	1.261,83	0,00	0,00	**1.261,83**	0,00	**0,00**
1844	LIPLESS 100 MG CAIXA COM 60 COMPRIMIDOS	CX	0	**0,00**	3	0	0	3	0	0	**0**	551,66	0,00	0,00	551,66	0,00	0,00	**551,66**	0,00	**0,00**
67446	LIPLESS 100MG CX 30 COMP	UND	0	**0,00**	9	0	0	9	0	0	**0**	1.009,23	0,00	0,00	1.009,23	0,00	0,00	**1.009,23**	0,00	**0,00**
34052	LIPLESS 100MG CX 90 COMP	CX	0	**0,00**	2	0	0	2	0	0	**0**	413,16	0,00	0,00	413,16	0,00	0,00	**413,16**	0,00	**0,00**
5774	LIPLESS 100MG, CAIXA COM 30 COMPRIMIDOS	CX	0	**0,00**	40	2	0	38	0	2	**0**	4.389,37	212,47	0,00	4.389,37	0,00	212,47	**4.176,90**	0,00	**0,00**
16854	LISADOR 500510MG CX C/ 16 COMP	UND	0	**0,00**	4	0	0	4	0	0	**0**	168,01	0,00	0,00	168,01	0,00	0,00	**168,01**	0,00	**0,00**
19740	LISADOR DIP 1G C/ 10 COMP	UND	0	**0,00**	26	0	0	26	0	0	**0**	576,52	0,00	0,00	576,52	0,00	0,00	**576,52**	0,00	**0,00**
67582	LISDEXANFETAMI 30MG 30CAP	UND	0	**0,00**	2	0	0	2	0	0	**0**	524,26	0,00	0,00	524,26	0,00	0,00	**524,26**	0,00	**0,00**
34132	LISTO 8MG COMX10	UND	0	**0,00**	5	0	0	5	0	0	**0**	282,16	0,00	0,00	282,16	0,00	0,00	**282,16**	0,00	**0,00**
33903	LITOCIT 15MEQ 60CPR SN	UND	0	**0,00**	15	1	0	14	0	1	**0**	2.123,63	141,74	0,00	2.123,63	0,00	141,74	**1.981,89**	0,00	**0,00**
34172	LIVALO 2MG C 60COMP	UND	0	**0,00**	1	0	0	1	0	0	**0**	182,24	0,00	0,00	182,24	0,00	0,00	**182,24**	0,00	**0,00**
1846	LIVALO 2MG CX 30 COMP	CX	0	**0,00**	13	0	0	13	0	0	**0**	1.684,61	0,00	0,00	1.684,61	0,00	0,00	**1.684,61**	0,00	**0,00**
15063	LIVALO 4MG CX C/ 30 COMP	UND	0	**0,00**	5	0	0	5	0	0	**0**	1.047,34	0,00	0,00	1.047,34	0,00	0,00	**1.047,34**	0,00	**0,00**
6174	Livro de atas caderno cd com 50 folhas numeradas	UND	0	**0,00**	487	3	0	398	0	3	**86**	3.160,63	19,47	0,00	2.602,49	0,00	19,47	**2.583,02**	6,49	**558,14**
26861	LIVRO DE ATAS, FORMATO OFÍCIO, COM 100 FLS NUMERDAS TIPOGRAFICAMENTE	UND	5	**61,7383**	0	0	0	1	0	0	**4**	0,00	0,00	0,00	12,3477	0,00	0,00	**12,3477**	12,3477	**49,3907**
33466	LIVRO DE PONTO QUANTIDADE DE FOLHAS 100,TIPO CAPA DURA,COR CAPA PRETA,COMPRIMENTO 320MM,LARGURA 220MM,MATERIAL PAP.-MARC	UND	0	**0,00**	5	0	0	5	0	0	**0**	50,00	0,00	0,00	50,00	0,00	0,00	**50,00**	0,00	**0,00**
19515	Livro de ponto, quantidade de folhas 100, tipo capa dura, cor capa preta, comprimento 320mm, largura 220mm, material pap	UND	0	**0,00**	43	0	0	43	0	0	**0**	430,00	0,00	0,00	430,00	0,00	0,00	**430,00**	0,00	**0,00**
14024	LIVRO PROTOCOLO CORRESPONDENCIA 104FLS	UND	5	**60,178**	0	0	0	0	0	0	**5**	0,00	0,00	0,00	0,00	0,00	0,00	**0,00**	12,0356	**60,178**
3037	LIVRO PROTOCOLO DE CORRESPONDENCIA COM 100 FOLHAS NUMERADAS. CAPA/CONTRACAPA: PAPELAO 697 G/M²; REVESTIMENTO: PAPEL OFF-	UND	2	**7,80**	0	0	0	0	0	0	**2**	0,00	0,00	0,00	0,00	0,00	0,00	**0,00**	3,90	**7,80**
33467	LIVRO PROTOCOLO, QTDE FOLHAS 100 UNID, COMPRIMENTO 220 MM, LARGURA 155 MM, TIPO CAPA DURA. CARACTERISTICAS ADICIONAIS-MA	UND	0	**0,00**	41	0	0	41	0	0	**0**	339,48	0,00	0,00	339,48	0,00	0,00	**339,48**	0,00	**0,00**

Produto		UND	Saldo Período Anterior		Movimento do Período															
			Acumulado		Estoque (Quantidade)							Valores (R$)								
					Entradas			Saidas				Entrada			Saídas					
			Estoque (A)	Total (B)	Aquis. (C)	Canc. (D)	DOA/ADJ/IAQ/DAC/T/CON (E)	Req/ED/T/ES (F)	RGL ESTOQ. (G)	Estorno (H)	Saldo (A+C-D+E-F-G+H)	Aquis. (I)	Canc. (J)	DOA/ADJ/IAQ/DAC/T/CON (K)	Req/ED/T/ES (L)	RGL ESTOQ. (M)	Estorno. (N)	Total (P) (L+M-N)	Vl. Médio	Total (B+I-J+D-L-M+N)
Entidade: PREFEITURA MUNICIPAL DE ITABAIANA																				
19517	Livro Protocolo, Quantidade Folhas 100 Un, Comprimento 220 Mm, Largura 155 Mm,Tipo Capa Dura, Características Adicionais	UND	40	**426,3467**	460	0	0	444	0	0	**56**	3.808,80	0,00	0,00	3.771,4667	0,00	0,00	**3.771,4667**	8,28	**463,68**
5571	LIXA P/ FERRO 100	UND	0	**0,00**	240	0	0	240	0	0	**0**	384,00	0,00	0,00	384,00	0,00	0,00	**384,00**	0,00	**0,00**
5572	LIXA P/ FERRO 120	UND	0	**0,00**	240	0	0	240	0	0	**0**	384,00	0,00	0,00	384,00	0,00	0,00	**384,00**	0,00	**0,00**
5573	LIXA P/ FERRO 40	UND	0	**0,00**	190	0	0	190	0	0	**0**	285,00	0,00	0,00	285,00	0,00	0,00	**285,00**	0,00	**0,00**
5574	LIXA P/ FERRO 50	UND	0	**0,00**	190	0	0	190	0	0	**0**	427,50	0,00	0,00	427,50	0,00	0,00	**427,50**	0,00	**0,00**
5575	LIXA P/ FERRO 80	UND	15	**47,85**	190	0	0	205	0	0	**0**	323,00	0,00	0,00	370,85	0,00	0,00	**370,85**	0,00	**0,00**
5576	LIXA P/ MASSA 100	UND	0	**0,00**	170	0	0	170	0	0	**0**	153,00	0,00	0,00	153,00	0,00	0,00	**153,00**	0,00	**0,00**
5577	LIXA P/ MASSA 120	UND	0	**0,00**	240	0	0	240	0	0	**0**	216,00	0,00	0,00	216,00	0,00	0,00	**216,00**	0,00	**0,00**
18379	Lixeira em plástico, com tampa e com pedal, com capacidade 100 litros	UND	1	**105,90**	146	0	0	147	0	0	**0**	17.520,00	0,00	0,00	17.625,90	0,00	0,00	**17.625,90**	0,00	**0,00**
18380	Lixeira em plástico, com tampa e sem pedal, com capacidade 100 litros	UND	1	**39,00**	220	0	0	221	0	0	**0**	10.516,00	0,00	0,00	10.555,00	0,00	0,00	**10.555,00**	0,00	**0,00**
11427	LIXEIRA EM TELA PLÁSTICA 10 L COM TAMPA.	UND	0	**0,00**	305	0	0	305	0	0	**0**	1.616,50	0,00	0,00	1.616,50	0,00	0,00	**1.616,50**	0,00	**0,00**
11426	LIXEIRA EM TELA PLÁSTICA 10 L.	UND	5	**34,45**	260	0	0	260	0	0	**5**	1.445,60	0,00	0,00	1.445,60	0,00	0,00	**1.445,60**	6,89	**34,45**
24553	LIXEIRA GRANDE EM PLÁSTICO, COM TAMPA E PEDAL, CAPACIDADE 60 LITROS	UND	0	**0,00**	119	0	0	119	0	0	**0**	7.092,40	0,00	0,00	7.092,40	0,00	0,00	**7.092,40**	0,00	**0,00**
26376	LIXEIRA GRANDE EM PLASTICO, COM TAMPA E PEDAL, CAPACIDADE DE 60 LITROS. MARCA: ARQPLAST.	UND	1	**82,00**	0	0	0	0	0	0	**1**	0,00	0,00	0,00	0,00	0,00	0,00	**0,00**	82,00	**82,00**
18434	Lixeira grande, em plástico, com tampa e com pedal, com capacidade aproximada 60 litros.	UND	7	**443,45**	0	0	0	6	0	0	**1**	0,00	0,00	0,00	380,10	0,00	0,00	**380,10**	63,35	**63,35**
18381	Lixeira grande, em plástico, com tampa e sem pedal, com capacidade aproximada 60 litros	UND	1	**28,00**	185	0	0	186	0	0	**0**	7.122,50	0,00	0,00	7.150,50	0,00	0,00	**7.150,50**	0,00	**0,00**
27024	LIXEIRA PLÁSTICA TELADA 10 L	UND	11	**107,80**	0	0	0	11	0	0	**0**	0,00	0,00	0,00	107,80	0,00	0,00	**107,80**	0,00	**0,00**
151	LIXEIRA, DE PLÁSTICO, COM PEDAL, CAPACIDADE APROXIMADA DE 20 LITROS.	UND	0	**0,00**	225	0	0	225	0	0	**0**	6.435,00	0,00	0,00	6.435,00	0,00	0,00	**6.435,00**	0,00	**0,00**
18382	Lixeira, de plástico, com pedal, capacidade aproximada de 30 litros	UND	0	**0,00**	153	0	0	153	0	0	**0**	6.579,00	0,00	0,00	6.579,00	0,00	0,00	**6.579,00**	0,00	**0,00**
21037	LIXIANA 30MG C/ 30 COMP REV	UND	0	**0,00**	6	0	0	6	0	0	**0**	788,84	0,00	0,00	788,84	0,00	0,00	**788,84**	0,00	**0,00**
13980	LIXIANA 60MG C/30 COMP REV	UND	0	**0,00**	18	0	0	18	0	0	**0**	2.351,67	0,00	0,00	2.351,67	0,00	0,00	**2.351,67**	0,00	**0,00**
29340	LONIUM 40MG CX 30 COMP REV	UND	0	**0,00**	7	0	0	7	0	0	**0**	506,57	0,00	0,00	506,57	0,00	0,00	**506,57**	0,00	**0,00**
6020	LORATADINA 10MG	CP	54.156	**3.297,1756**	170.000	0	0	179.356	0	0	**44.800**	10.200,00	0,00	0,00	10.787,5756	0,00	0,00	**10.787,5756**	0,0605	**2.709,60**
6503	LORATADINA 1MG/ML 100ML	FRC	4.134	**12.815,40**	6.000	0	0	9.134	0	0	**1.000**	16.840,00	0,00	0,00	26.995,40	0,00	0,00	**26.995,40**	2,66	**2.660,00**
22822	LORATADINA 1MG/ML, XAROPE (FRASCO 100ML) - CIMED	FRC	0	**0,00**	1	0	0	1	0	0	**0**	1.684,73	0,00	0,00	1.684,73	0,00	0,00	**1.684,73**	0,00	**0,00**
29434	LORAX 2MG CX 30 COMP	UND	0	**0,00**	8	0	0	8	0	0	**0**	434,30	0,00	0,00	434,30	0,00	0,00	**434,30**	0,00	**0,00**
18338	LOREDON 50MG C/ 60 COMP	UND	0	**0,00**	1	0	0	1	0	0	**0**	66,61	0,00	0,00	66,61	0,00	0,00	**66,61**	0,00	**0,00**
7092	LOSARTANA POTASSICA 50MG COMP	CP	922.608	**36.904,32**	3.075.000	0	0	3.252.715	0	0	**744.893**	117.250,00	0,00	0,00	130.108,60	0,00	0,00	**130.108,60**	0,0323	**24.045,72**
1859	LOTAR 5+50 MG CX 30 CAP	CX	0	**0,00**	3	0	0	3	0	0	**0**	233,47	0,00	0,00	233,47	0,00	0,00	**233,47**	0,00	**0,00**
4664	LOTAR 5100 MG CX 30 CAP	UND	0	**0,00**	1	0	0	1	0	0	**0**	81,76	0,00	0,00	81,76	0,00	0,00	**81,76**	0,00	**0,00**
26224	LOXONIN FLEX 100MG 7ADES SN	UND	0	**0,00**	2	0	0	2	0	0	**0**	221,35	0,00	0,00	221,35	0,00	0,00	**221,35**	0,00	**0,00**
7173	LUBRIFICANTE ODONTOLOGICO 200ML ALTA/BAIXA ROTACAO	UND	27	**343,71**	0	0	0	27	0	0	**0**	0,00	0,00	0,00	343,71	0,00	0,00	**343,71**	0,00	**0,00**
25477	LUBRIFICANTE ODONTOLÓGICO, ÓLEO MINERAL, SPRAY C/ ADAPTADOR, CANETE DE ALTA E BAIXA ROTAÇÃO, SEM CFC, MÍNIMO 200ML	UND	135	**2.748,75**	225	0	0	51	0	0	**309**	3.597,75	0,00	0,00	815,49	0,00	0,00	**815,49**	17,8997	**5.531,01**
33842	LUBRIFICANTE PARA TROMPETE	UND	0	**0,00**	5	0	0	5	0	0	**0**	75,00	0,00	0,00	75,00	0,00	0,00	**75,00**	0,00	**0,00**
34092	LUFTAL 125MG CART 20CAP GEL	UND	0	**0,00**	1	0	0	1	0	0	**0**	51,04	0,00	0,00	51,04	0,00	0,00	**51,04**	0,00	**0,00**
18491	LUFTAL FRASCO 15ML	UND	0	**0,00**	60	0	0	60	0	0	**0**	1.612,92	0,00	0,00	1.612,92	0,00	0,00	**1.612,92**	0,00	**0,00**
32171	LUFTAL GTS 30ML	UND	0	**0,00**	1	0	0	1	0	0	**0**	53,11	0,00	0,00	53,11	0,00	0,00	**53,11**	0,00	**0,00**

Produto		UND	Saldo Período Anterior		Movimento do Período															
			Acumulado		Estoque (Quantidade)							Valores (R$)								
					Entradas			Saidas				Entrada			Saídas					
			Estoque (A)	Total (B)	Aquis. (C)	Canc. (D)	DOA/ADJ/IAQ/DAC/T/CON (E)	Req/ED/T/ES (F)	RGL ESTOQ. (G)	Estorno (H)	Saldo (A+C-D+E-F-G+H)	Aquis. (I)	Canc. (J)	DOA/ADJ/IAQ/DAC/T/CON (K)	Req/ED/T/ES (L)	RGL ESTOQ. (M)	Estorno. (N)	Total (P) (L+M-N)	Vl. Médio	Total (B+I-J+D-L-M+N)
Entidade: PREFEITURA MUNICIPAL DE ITABAIANA																				
33789	LUFTAL MAX CART 10 CAP GEL	UND	0	**0,00**	1	0	0	1	0	0	**0**	27,79	0,00	0,00	27,79	0,00	0,00	**27,79**	0,00	**0,00**
16712	LUGANO 12+250MCG CX 60 CAP INAL PO	UND	0	**0,00**	3	0	0	3	0	0	**0**	333,84	0,00	0,00	333,84	0,00	0,00	**333,84**	0,00	**0,00**
13360	LUMIGAN RC 0,01% FR 5ML	UND	0	**0,00**	5	0	0	5	0	0	**0**	1.219,03	0,00	0,00	1.219,03	0,00	0,00	**1.219,03**	0,00	**0,00**
5840	LUMINÁRIA ABERTA LP - 270 ENCAIXE 25MM BOCAL E - 27	UND	0	**0,00**	1.652	751	0	150	0	751	**751**	62.699,30	28.462,90	0,00	34.236,40	0,00	28.462,90	**5.773,50**	37,90	**28.462,90**
28332	LUMINÁRIA HIGH BAY MODULAR LED DC 150W, 90º, 5000K E AUTOVOLT	UND	0	**0,00**	150	0	0	150	0	0	**0**	36.300,00	0,00	0,00	36.300,00	0,00	0,00	**36.300,00**	0,00	**0,00**
28329	LUMINÁRIA PÚBLICA COM TECNOLOGIA LED SMD, FABRICADA EM ALUMÍNIO INJETADO, REFRATOR EM VIDRO PLANO TEMPERADO E AC	UND	0	**0,00**	500	0	0	500	0	0	**0**	113.500,00	0,00	0,00	113.500,00	0,00	0,00	**113.500,00**	0,00	**0,00**
28331	LUMINÁRIA PÚBLICA COM TECNOLOGIA LED SMD, FABRICADA EM ALUMÍNIO INJETADO, REFRATOR EM VIDRO PLANO TEMPERADO E ACABAM	UND	0	**0,00**	500	0	0	500	0	0	**0**	159.500,00	0,00	0,00	159.500,00	0,00	0,00	**159.500,00**	0,00	**0,00**
28330	LUMINÁRIA PÚBLICA COM TECNOLOGIA LED SMD, FABRICADA EM ALUMÍNIO INJETADO, REFRATOR EM VIDRO PLANO TEMPERADO E ACABAMENT	UND	0	**0,00**	500	0	0	500	0	0	**0**	134.000,00	0,00	0,00	134.000,00	0,00	0,00	**134.000,00**	0,00	**0,00**
28328	LUMINÁRIA PÚBLICA COM TECNOLOGIA LED SMD, FABRICADA EM ALUMÍNIO INJETADO, REFRATOR EM VIDRO PLANO TEMPERADO E ACABAMENTO	UND	0	**0,00**	500	0	0	500	0	0	**0**	109.195,00	0,00	0,00	109.195,00	0,00	0,00	**109.195,00**	0,00	**0,00**
32446	Luminária slim de led 18w, auto volt, sobrepor, 6500k, 60 cm	UND	0	**0,00**	342	0	0	342	0	0	**0**	5.136,84	0,00	0,00	5.136,84	0,00	0,00	**5.136,84**	0,00	**0,00**
32447	Luminária slim de led 36w, auto volt, sobrepor, 6500k, 120 cm	UND	0	**0,00**	422	0	0	422	0	0	**0**	7.756,36	0,00	0,00	7.756,36	0,00	0,00	**7.756,36**	0,00	**0,00**
26501	LUNAH 2MG GTS 10ML	UND	0	**0,00**	1	0	0	1	0	0	**0**	56,69	0,00	0,00	56,69	0,00	0,00	**56,69**	0,00	**0,00**
28302	LURASIDONA (CONCENTRAÇÃO: 40 MG)	CP	450	**4.401,00**	1.500	0	0	450	0	0	**1.500**	13.560,00	0,00	0,00	4.068,00	0,00	0,00	**4.068,00**	9,262	**13.893,00**
29298	LURASIDONA 20MG	CP	0	**0,00**	2.880	0	0	1.980	0	0	**900**	13.095,00	0,00	0,00	8.910,00	0,00	0,00	**8.910,00**	4,65	**4.185,00**
3039	LUSTRA MÓVEIS 200 ML	UND	39	**139,8138**	2.195	0	0	2.206	0	0	**28**	6.146,00	0,00	0,00	6.207,4138	0,00	0,00	**6.207,4138**	2,80	**78,40**
7003	LUSTRA MÓVEIS 200ML	UND	8	**20,00**	0	0	0	8	0	0	**0**	0,00	0,00	0,00	20,00	0,00	0,00	**20,00**	0,00	**0,00**
866	Luva cirúrgica, látex natural, tamanho 7, estéril, comprimento mínimo de 28 cm, lubrificada com pó bioabsorvível, atóxic	PAR	0	**0,00**	8.000	0	0	2.000	0	0	**6.000**	6.400,00	0,00	0,00	1.600,00	0,00	0,00	**1.600,00**	0,80	**4.800,00**
869	Luva cirúrgica, látex natural, tamanho 8,5, estéril, comprimento mínimo de 28 cm, lubrificada com pó bioabsorvível, atóx	PAR	0	**0,00**	6.500	0	0	1.500	0	0	**5.000**	4.550,00	0,00	0,00	1.050,00	0,00	0,00	**1.050,00**	0,70	**3.500,00**
31385	LUVA CIRÚRGICA, LÁTEX NATURAL, TAMANHO: 6,5, ESTÉRIL, C PÓ, CONFORME NORMA ABNT COM ABERTURA ASSÉPTICA	PAR	1.800	**900,00**	0	0	0	1.800	0	0	**0**	0,00	0,00	0,00	900,00	0,00	0,00	**900,00**	0,00	**0,00**
27112	LUVA CIRÚRGICA, MATERIAL: LÁTEX NATURAL, TAMANHO: 7, ESTÉRIL, COMPRIMENTO MÍNIMO DE 28CM, APRESENTAÇÃO:	UND	600	**714,00**	0	0	0	600	0	0	**0**	0,00	0,00	0,00	714,00	0,00	0,00	**714,00**	0,00	**0,00**
31386	LUVA CIRÚRGICA, MATERIAL: LÁTEX NATURAL, TAMANHO: 7, ESTÉRIL, CONFORME NORMA ABNT COM ABERTURA ASSÉPTICA	UND	6.200	**3.224,00**	0	0	0	6.200	0	0	**0**	0,00	0,00	0,00	3.224,00	0,00	0,00	**3.224,00**	0,00	**0,00**
30065	Luva cirúrgica, material: látex natural, tamanho: 7,50, esterilidade: estéril, apresentação: lubrificada c, pó BIOABSOR	UND	0	**0,00**	13.000	0	0	9.000	0	0	**4.000**	11.570,00	0,00	0,00	8.010,00	0,00	0,00	**8.010,00**	0,89	**3.560,00**
30066	Luva cirúrgica, material: látex natural, tamanho: 8, esterilidade: estéril, apresentação: lubrificada c, pó bioabsorvíve	UND	5.000	**5.900,00**	8.600	0	0	10.000	0	0	**3.600**	9.288,00	0,00	0,00	11.300,00	0,00	0,00	**11.300,00**	1,08	**3.888,00**
31387	LUVA CIRÚRGICA, MATERIAL: LÁTEX NATURAL, TAMANHO: 8,5, ESTÉRIL, CONFORME NORMA ABNT COM ABERTURA ASSÉPTICA	PAR	5.400	**6.696,00**	0	0	0	2.700	0	0	**2.700**	0,00	0,00	0,00	3.348,00	0,00	0,00	**3.348,00**	1,24	**3.348,00**
22917	LUVA CIRÚRGICA, TAMANHO 7,5, ESTÉRIL, PAR - MEDIX	PAR	0	**0,00**	1	0	0	1	0	0	**0**	1.160,37	0,00	0,00	1.160,37	0,00	0,00	**1.160,37**	0,00	**0,00**
23809	Luva cirúrgica, tamanho: 6,5, lubrificada c/ pó, material: látex natural, estéril, atóxica, comp mínimo de 28cm	PAR	0	**0,00**	2.500	0	0	700	0	0	**1.800**	1.850,00	0,00	0,00	518,00	0,00	0,00	**518,00**	0,74	**1.332,00**

Produto		UND	Saldo Período Anterior		Movimento do Período															
			Acumulado		Estoque (Quantidade)							Valores (R$)								
					Entradas			Saidas				Entrada			Saídas					
			Estoque (A)	Total (B)	Aquis. (C)	Canc. (D)	DOA/ADJ/IAQ/DAC/T/CON (E)	Req/ED/T/ES (F)	RGL ESTOQ. (G)	Estorno (H)	Saldo (A+C-D+E-F-G+H)	Aquis. (I)	Canc. (J)	DOA/ADJ/IAQ/DAC/T/CON (K)	Req/ED/T/ES (L)	RGL ESTOQ. (M)	Estorno. (N)	Total (P) (L+M-N)	Vl. Médio	Total (B+I-J+D-L-M+N)
Entidade: PREFEITURA MUNICIPAL DE ITABAIANA																				
15428	Luva colegial branca, P, M, G.	PAR	0	**0,00**	130	0	0	130	0	0	**0**	1.495,00	0,00	0,00	1.495,00	0,00	0,00	**1.495,00**	0,00	**0,00**
26038	LUVA DE BORRACHA NITRÍLICA, COM OU SEM FORRO FLOCADO DE ALGODÃO, CLORINADA, PUNHO RETO COM 33 CM DE COMPRIMENTO. MANUSEI	PAR	0	**0,00**	100	0	0	100	0	0	**0**	700,00	0,00	0,00	700,00	0,00	0,00	**700,00**	0,00	**0,00**
26010	LUVA DE BORRACHA VULCANIZADA	PAR	0	**0,00**	230	0	0	230	0	0	**0**	3.450,00	0,00	0,00	3.450,00	0,00	0,00	**3.450,00**	0,00	**0,00**
13698	Luva de correr esgoto 100mm	UND	0	**0,00**	15	0	0	15	0	0	**0**	221,25	0,00	0,00	221,25	0,00	0,00	**221,25**	0,00	**0,00**
13699	Luva de correr esgoto 50mm	UND	0	**0,00**	130	0	0	130	0	0	**0**	910,00	0,00	0,00	910,00	0,00	0,00	**910,00**	0,00	**0,00**
13707	Luva de correr PVC para tubo PBA de 100mm	UND	0	**0,00**	4	0	0	4	0	0	**0**	347,96	0,00	0,00	347,96	0,00	0,00	**347,96**	0,00	**0,00**
13705	Luva de correr PVC para tubo PBA de 60mm	UND	0	**0,00**	4	0	0	4	0	0	**0**	119,96	0,00	0,00	119,96	0,00	0,00	**119,96**	0,00	**0,00**
13706	Luva de correr PVC para tubo PBA de 75mm	UND	0	**0,00**	4	0	0	4	0	0	**0**	195,96	0,00	0,00	195,96	0,00	0,00	**195,96**	0,00	**0,00**
66812	Luva de limpeza multi uso tamanho M	PAR	0	**0,00**	50	0	0	43	0	0	**7**	550,00	0,00	0,00	473,00	0,00	0,00	**473,00**	11,00	**77,00**
29582	LUVA DE NEOPRENE COM LATEX E FORRADA. CA 5774	PAR	0	**0,00**	100	0	0	100	0	0	**0**	700,00	0,00	0,00	700,00	0,00	0,00	**700,00**	0,00	**0,00**
26030	LUVA DE PVC 46 CM	PAR	0	**0,00**	1.000	500	0	500	0	500	**0**	19.500,00	9.750,00	0,00	19.500,00	0,00	9.750,00	**9.750,00**	0,00	**0,00**
29583	LUVA DE RASPA DE COURO.	PAR	1	**15,99**	28	5	0	21	0	5	**3**	335,72	59,95	0,00	315,74	0,00	59,95	**255,79**	11,99	**35,97**
32710	Luva de Segurança	PAR	0	**0,00**	50	0	0	50	0	0	**0**	1.125,00	0,00	0,00	1.125,00	0,00	0,00	**1.125,00**	0,00	**0,00**
32712	Luva de Segurança confec. em fibras naturais tipo "interlock"	PAR	0	**0,00**	200	100	0	100	0	100	**0**	1.514,00	757,00	0,00	1.514,00	0,00	757,00	**757,00**	0,00	**0,00**
32711	Luva de Segurança confeccionada em suporte têxtil	PAR	0	**0,00**	400	200	0	200	0	200	**0**	3.140,00	1.570,00	0,00	3.140,00	0,00	1.570,00	**1.570,00**	0,00	**0,00**
32713	Luva de Segurança confeccionada em vaqueta curtida ao cromo,	PAR	0	**0,00**	200	100	0	100	0	100	**0**	2.988,00	1.494,00	0,00	2.988,00	0,00	1.494,00	**1.494,00**	0,00	**0,00**
29585	LUVA DE SEGURANÇA TRICOTADA EM FIOS DE ALGODÃO E POLIÉSTER, PALMA E FACE PALMAR DOS DEDOS COM PIGMENTOS ANTIDERRAPANTES	PAR	15	**70,65**	300	0	0	305	0	0	**10**	1.578,00	0,00	0,00	1.601,55	0,00	0,00	**1.601,55**	4,71	**47,10**
21890	Luva dupla de compressão 20mm	UND	0	**0,00**	1.100	0	0	1.100	0	0	**0**	11.000,00	0,00	0,00	11.000,00	0,00	0,00	**11.000,00**	0,00	**0,00**
14773	Luva eletroduto 1"	UND	0	**0,00**	385	0	0	385	0	0	**0**	385,00	0,00	0,00	385,00	0,00	0,00	**385,00**	0,00	**0,00**
14774	Luva eletroduto 1.1/2"	UND	0	**0,00**	70	0	0	70	0	0	**0**	126,00	0,00	0,00	126,00	0,00	0,00	**126,00**	0,00	**0,00**
14775	Luva eletroduto 1/2"	UND	0	**0,00**	50	0	0	50	0	0	**0**	50,00	0,00	0,00	50,00	0,00	0,00	**50,00**	0,00	**0,00**
14776	Luva eletroduto 3/4"	UND	0	**0,00**	310	0	0	310	0	0	**0**	195,30	0,00	0,00	195,30	0,00	0,00	**195,30**	0,00	**0,00**
32714	Luva Isolante de borracha	PAR	0	**0,00**	28	8	0	20	0	8	**0**	5.655,16	1.615,76	0,00	5.655,16	0,00	1.615,76	**4.039,40**	0,00	**0,00**
19001	Luva Látex Nitrilica verde	UND	0	**0,00**	110	0	0	110	0	0	**0**	440,00	0,00	0,00	440,00	0,00	0,00	**440,00**	0,00	**0,00**
30093	Luva para procedimento não cirúrgico, material: látex natural íntegro e uniforme, tamanho: grande, características adic	CX	0	**0,00**	3.688	0	0	3.688	0	0	**0**	49.486,07	0,00	0,00	49.486,07	0,00	0,00	**49.486,07**	0,00	**0,00**
30094	Luva para procedimento não cirúrgico, material: látex natural íntegro e uniforme, tamanho: médio, características adici	CX	0	**0,00**	16.663	2.700	0	6.200	0	0	**7.763**	220.666,65	34.830,00	0,00	82.916,6741	0,00	0,00	**82.916,6741**	13,2578	**102.919,9759**
21074	Luva para procedimento não cirúrgico, material: látex natural íntegro e uniforme, tamanho: pequeno, características adic	CX	0	**0,00**	7.238	0	0	3.738	0	0	**3.500**	106.842,90	0,00	0,00	54.727,90	0,00	0,00	**54.727,90**	14,89	**52.115,00**
13700	Luva soldavel 20mm	UND	0	**0,00**	10	0	0	10	0	0	**0**	3,50	0,00	0,00	3,50	0,00	0,00	**3,50**	0,00	**0,00**
13701	Luva soldavel 25mm	UND	0	**0,00**	5	0	0	5	0	0	**0**	1,50	0,00	0,00	1,50	0,00	0,00	**1,50**	0,00	**0,00**
13702	Luva soldavel 32mm	UND	0	**0,00**	5	0	0	5	0	0	**0**	2,50	0,00	0,00	2,50	0,00	0,00	**2,50**	0,00	**0,00**
13703	Luva soldavel 40mm	UND	0	**0,00**	10	0	0	10	0	0	**0**	20,00	0,00	0,00	20,00	0,00	0,00	**20,00**	0,00	**0,00**
13704	Luva soldavel 50mm	UND	0	**0,00**	60	0	0	60	0	0	**0**	150,00	0,00	0,00	150,00	0,00	0,00	**150,00**	0,00	**0,00**
32464	Luva soldável 60mm	UND	0	**0,00**	60	0	0	60	0	0	**0**	540,00	0,00	0,00	540,00	0,00	0,00	**540,00**	0,00	**0,00**
19004	Luva tricotada de algodão	UND	0	**0,00**	11	0	0	11	0	0	**0**	77,77	0,00	0,00	77,77	0,00	0,00	**77,77**	0,00	**0,00**
29427	LUVA, PARA LIMPEZA, DE LÁTEX, TAMANHO: G (PAR)	PAR	1	**3,90**	0	0	0	1	0	0	**0**	0,00	0,00	0,00	3,90	0,00	0,00	**3,90**	0,00	**0,00**
18406	Luva, para limpeza, de látex, tamanhos: g (par).	UND	0	**0,00**	1.810	0	0	1.810	0	0	**0**	6.497,90	0,00	0,00	6.497,90	0,00	0,00	**6.497,90**	0,00	**0,00**

Produto		UND	Saldo Período Anterior		Movimento do Período															
			Acumulado		Estoque (Quantidade)							Valores (R$)								
					Entradas			Saidas				Entrada			Saídas					
			Estoque (A)	Total (B)	Aquis. (C)	Canc. (D)	DOA/ADJ/IAQ/DAC/T/CON (E)	Req/ED/T/ES (F)	RGL ESTOQ. (G)	Estorno (H)	Saldo (A+C-D+E-F-G+H)	Aquis. (I)	Canc. (J)	DOA/ADJ/IAQ/DAC/T/CON (K)	Req/ED/T/ES (L)	RGL ESTOQ. (M)	Estorno. (N)	Total (P) (L+M-N)	Vl. Médio	Total (B+I-J+D-L-M+N)
Entidade: PREFEITURA MUNICIPAL DE ITABAIANA																				
18407	Luva, para limpeza, de látex, tamanhos: m (par).	UND	0	**0,00**	1.810	0	0	1.810	0	0	**0**	6.298,80	0,00	0,00	6.298,80	0,00	0,00	**6.298,80**	0,00	**0,00**
30353	Luvas de Procedimento: Luva para procedimento não cirúrgico, material látex natural íntegro e uniforme, tamanho grande(G	CX	0	**0,00**	30	0	0	30	0	0	**0**	480,00	0,00	0,00	480,00	0,00	0,00	**480,00**	0,00	**0,00**
30354	Luvas de Procedimento: Luva para procedimento não cirúrgico, material látex natural íntegro e uniforme, tamanho médio(M)	CX	0	**0,00**	20	0	0	20	0	0	**0**	306,40	0,00	0,00	306,40	0,00	0,00	**306,40**	0,00	**0,00**
3366	LUVOX 100 COM 30 COMP	UND	0	**0,00**	8	0	0	8	0	0	**0**	2.518,68	0,00	0,00	2.518,68	0,00	0,00	**2.518,68**	0,00	**0,00**
17578	LUVOX 50MG C/ 30 COMP	UND	0	**0,00**	6	0	0	6	0	0	**0**	994,00	0,00	0,00	994,00	0,00	0,00	**994,00**	0,00	**0,00**
31182	MAÇÃ FUJI de 1ª qualidade.IN NATURA. PESO UNITÁRIO ENTRE 100 E 150 GRAMAS sem defeitos sérios (ferimentos, podridão e am	KG	0	**0,00**	1.072	0	0	1.072	0	0	**0**	6.946,56	0,00	0,00	6.946,56	0,00	0,00	**6.946,56**	0,00	**0,00**
18287	MAÇÃ VERMELHA NACIONAL DE 1ª QUALIDADE - BOA QUALIDADE, SEM DEFEITOS SÉRIOS, APRESENTANDO TAMANHO, COR E CONFORMAÇÃO UNI	KG	0	**0,00**	420	0	0	420	0	0	**0**	3.712,80	0,00	0,00	3.712,80	0,00	0,00	**3.712,80**	0,00	**0,00**
18201	MAÇA VERMELHA NACIONAL DE 1ª QUALIDADE DE ASPECTO - IN NATURA.	KG	0	**0,00**	6	0	0	6	0	0	**0**	53,04	0,00	0,00	53,04	0,00	0,00	**53,04**	0,00	**0,00**
101	MAÇÃ, 1ª QUALIDADE, IN NATURA.	KG	0	**0,00**	240	0	0	240	0	0	**0**	2.320,80	0,00	0,00	2.320,80	0,00	0,00	**2.320,80**	0,00	**0,00**
13001	MACANETA PORTA ESQ	UND	0	**0,00**	1	0	0	1	0	0	**0**	1.105,53	0,00	0,00	1.105,53	0,00	0,00	**1.105,53**	0,00	**0,00**
33831	MAÇANETA PORTA ESQ./ORIGINAL/UNIVERSAL	PÇ	0	**0,00**	1	0	0	1	0	0	**0**	270,12	0,00	0,00	270,12	0,00	0,00	**270,12**	0,00	**0,00**
67413	MAÇANETA PORTA TRA E	UND	0	**0,00**	1	0	0	1	0	0	**0**	98,63	0,00	0,00	98,63	0,00	0,00	**98,63**	0,00	**0,00**
31215	MACARRÃO COM SÊMOLA DE TRIGO FINO - tipo espaguete de semolina ou sêmola. (embalagem de 500 g).MARCA:BRANDINI. Fabricad	PCT	425	**1.440,75**	256	0	0	681	0	0	**0**	588,80	0,00	0,00	2.029,55	0,00	0,00	**2.029,55**	0,00	**0,00**
33195	MACARRÃO COM SÊMOLA DE TRIGO FINO - tipo espaguete de semolina ou sêmola. Fabricado a partir de matérias-primas sãs e li	PCT	0	**0,00**	12.340	0	0	11.918	0	0	**422**	37.246,00	0,00	0,00	35.662,7656	0,00	0,00	**35.662,7656**	3,7517	**1.583,2344**
33092	MACARRÃO PARA SOPA – tipo parafuso. Fabricado a partir de matérias-primas sãs e limpas, isentas de matérias terrosas e p	PCT	0	**0,00**	3.666	0	0	3.666	0	0	**0**	12.831,00	0,00	0,00	12.831,00	0,00	0,00	**12.831,00**	0,00	**0,00**
26575	MACARRÃO TIPO ESPAGUETE, SÊMOLA, ACONDICIONADO EM EMBALAGEM ORIGINAL COM 500 G.	PCT	0	**0,00**	288	0	0	288	0	0	**0**	1.094,40	0,00	0,00	1.094,40	0,00	0,00	**1.094,40**	0,00	**0,00**
103	MACAXEIRA (AIPIM), 1ª QUALIDADE, IN NATURA.	KG	0	**0,00**	350	0	0	350	0	0	**0**	1.680,00	0,00	0,00	1.680,00	0,00	0,00	**1.680,00**	0,00	**0,00**
33251	MACAXEIRA À VACUO. Características Gerais: Serem suficientemente desenvolvidos, com o tamanho, aroma, sabor e cor própri	KG	0	**0,00**	1.408	0	0	1.408	0	0	**0**	8.856,32	0,00	0,00	8.856,32	0,00	0,00	**8.856,32**	0,00	**0,00**
18234	MACAXEIRA BOA QUALIDADE UNIFORME - IN NATURA.	KG	0	**0,00**	188	0	0	188	0	0	**0**	646,72	0,00	0,00	646,72	0,00	0,00	**646,72**	0,00	**0,00**
13599	Machado lenhador c/ cabo 3,5	UND	0	**0,00**	1	0	0	0	0	0	**1**	98,99	0,00	0,00	0,00	0,00	0,00	**0,00**	98,99	**98,99**
19008	Machado soldado	UND	0	**0,00**	30	0	0	30	0	0	**0**	1.500,00	0,00	0,00	1.500,00	0,00	0,00	**1.500,00**	0,00	**0,00**
14830	MACRODANTINA 100MG C/ 28 COMP	UND	0	**0,00**	7	0	0	7	0	0	**0**	107,53	0,00	0,00	107,53	0,00	0,00	**107,53**	0,00	**0,00**
12947	MAGNACAL C/ 30 COMP	UND	0	**0,00**	1	0	0	1	0	0	**0**	104,02	0,00	0,00	104,02	0,00	0,00	**104,02**	0,00	**0,00**
4695	MAGNEN B6 CAIXA COM 30 COMPRIMIDOS	CX	0	**0,00**	1	0	0	1	0	0	**0**	106,98	0,00	0,00	106,98	0,00	0,00	**106,98**	0,00	**0,00**
32192	MAIONESE MOLHO A BASE DE OLEO E OVO PESO LIQUIDO DE 200 G - QUERO.	UND	0	**0,00**	151	0	0	151	0	0	**0**	215,93	0,00	0,00	215,93	0,00	0,00	**215,93**	0,00	**0,00**
23646	MALEATO DE TRIMEBUTINA 200MG CX 30 CAP	CX	0	**0,00**	3	0	0	3	0	0	**0**	225,62	0,00	0,00	225,62	0,00	0,00	**225,62**	0,00	**0,00**
18408	Mamadeira, material plastico, capacidade 240, material bico silicone, caracteristicas adicionais capuz protetor	UND	0	**0,00**	12	0	0	12	0	0	**0**	126,48	0,00	0,00	126,48	0,00	0,00	**126,48**	0,00	**0,00**
18236	MAMÃO HAVAI DE 1ª QUALIDADE DE ASPECTO - IN NATURA.	KG	0	**0,00**	333	0	0	333	0	0	**0**	1.508,49	0,00	0,00	1.508,49	0,00	0,00	**1.508,49**	0,00	**0,00**
33252	MAMÃO tipo Havaí in natura de 1ª qualidade – Características Gerais: ser suficientemente desenvolvida e madura, com o ta	KG	0	**0,00**	6	0	0	6	0	0	**0**	22,38	0,00	0,00	22,38	0,00	0,00	**22,38**	0,00	**0,00**

Produto		UND	Saldo Período Anterior		Movimento do Período															
			Acumulado		Estoque (Quantidade)							Valores (R$)								
					Entradas			Saidas				Entrada			Saídas					
			Estoque (A)	Total (B)	Aquis. (C)	Canc. (D)	DOA/ADJ/IAQ/DAC/T/CON (E)	Req/ED/T/ES (F)	RGL ESTOQ. (G)	Estorno (H)	Saldo (A+C-D+E-F-G+H)	Aquis. (I)	Canc. (J)	DOA/ADJ/IAQ/DAC/T/CON (K)	Req/ED/T/ES (L)	RGL ESTOQ. (M)	Estorno. (N)	Total (P) (L+M-N)	Vl. Médio	Total (B+I-J+D-L-M+N)
Entidade: PREFEITURA MUNICIPAL DE ITABAIANA																				
104	MAMÃO, 1ª QUALIDADE, IN NATURA.	KG	0	**0,00**	170	0	0	170	0	0	**0**	1.127,10	0,00	0,00	1.127,10	0,00	0,00	**1.127,10**	0,00	**0,00**
17739	MANCAL CARDAN DO EIXO DIANT	UND	0	**0,00**	1	0	0	1	0	0	**0**	3.322,76	0,00	0,00	3.322,76	0,00	0,00	**3.322,76**	0,00	**0,00**
5702	MANCAL COM ROLAMENTO	UND	0	**0,00**	2	0	0	2	0	0	**0**	6.643,32	0,00	0,00	6.643,32	0,00	0,00	**6.643,32**	0,00	**0,00**
20097	MANCAL CPTO	UND	0	**0,00**	12	0	0	12	0	0	**0**	11.416,68	0,00	0,00	11.416,68	0,00	0,00	**11.416,68**	0,00	**0,00**
33707	MANCAL INTERMEDIARIO DA CARDÁ/ORIGINAL//NAKATA	UND	0	**0,00**	1	0	0	1	0	0	**0**	286,37	0,00	0,00	286,37	0,00	0,00	**286,37**	0,00	**0,00**
67588	MANG AR INF TURBO-MOPAR-GENUINA	PÇ	0	**0,00**	1	0	0	1	0	0	**0**	2.134,21	0,00	0,00	2.134,21	0,00	0,00	**2.134,21**	0,00	**0,00**
33686	MANG EVAPOR/SECAD	PÇ	0	**0,00**	1	0	0	1	0	0	**0**	611,46	0,00	0,00	611,46	0,00	0,00	**611,46**	0,00	**0,00**
25049	MANG INF RADIADOR.	UND	0	**0,00**	5	0	0	5	0	0	**0**	1.617,61	0,00	0,00	1.617,61	0,00	0,00	**1.617,61**	0,00	**0,00**
18202	MANGA BOA QUALIDADE UNIFORME - IN NATURA.	KG	0	**0,00**	241	0	0	241	0	0	**0**	819,40	0,00	0,00	819,40	0,00	0,00	**819,40**	0,00	**0,00**
31772	MANGA EIXO DIA DIR	UND	0	**0,00**	2	0	0	2	0	0	**0**	7.810,48	0,00	0,00	7.810,48	0,00	0,00	**7.810,48**	0,00	**0,00**
31030	MANGA EIXO DIA ESQ	UND	0	**0,00**	4	0	0	4	0	0	**0**	8.696,82	0,00	0,00	8.696,82	0,00	0,00	**8.696,82**	0,00	**0,00**
22877	MANGA EIXO DIANT DIR	UND	0	**0,00**	3	0	0	3	0	0	**0**	2.589,81	0,00	0,00	2.589,81	0,00	0,00	**2.589,81**	0,00	**0,00**
22878	MANGA EIXO DIANT ESQ	UND	0	**0,00**	2	0	0	2	0	0	**0**	1.659,81	0,00	0,00	1.659,81	0,00	0,00	**1.659,81**	0,00	**0,00**
67353	MANGA PLISSADA BOCA DE BORRACHA	PÇ	0	**0,00**	80	0	0	80	0	0	**0**	61.349,60	0,00	0,00	61.349,60	0,00	0,00	**61.349,60**	0,00	**0,00**
33253	MANGA tipo Tommy ou Espada in natura de 1ª qualidade – Características Gerais: ser suficientemente desenvolvida e madura	KG	0	**0,00**	4	0	0	4	0	0	**0**	11,20	0,00	0,00	11,20	0,00	0,00	**11,20**	0,00	**0,00**
105	MANGA, 1ª QUALIDADE, IN NATURA.	KG	0	**0,00**	850	0	0	850	0	0	**0**	4.955,50	0,00	0,00	4.955,50	0,00	0,00	**4.955,50**	0,00	**0,00**
31163	MANGUEIRA AR	UND	0	**0,00**	2	0	0	2	0	0	**0**	2.099,46	0,00	0,00	2.099,46	0,00	0,00	**2.099,46**	0,00	**0,00**
29369	MANGUEIRA COMBUSTIVEL	UND	0	**0,00**	2	0	0	2	0	0	**0**	536,04	0,00	0,00	536,04	0,00	0,00	**536,04**	0,00	**0,00**
29330	MANGUEIRA COMPRESSOR	UND	0	**0,00**	6	0	0	6	0	0	**0**	3.167,64	0,00	0,00	3.167,64	0,00	0,00	**3.167,64**	0,00	**0,00**
67590	MANGUEIRA COMPRESSOR-MOPAR-GENUÍNA	PÇ	0	**0,00**	1	0	0	1	0	0	**0**	1.255,97	0,00	0,00	1.255,97	0,00	0,00	**1.255,97**	0,00	**0,00**
31601	MANGUEIRA CONDENSADOR	UND	0	**0,00**	2	0	0	2	0	0	**0**	2.126,39	0,00	0,00	2.126,39	0,00	0,00	**2.126,39**	0,00	**0,00**
67589	MANGUEIRA CONDENSADOR-MOPAR-GENUÍNA	PÇ	0	**0,00**	1	0	0	1	0	0	**0**	947,20	0,00	0,00	947,20	0,00	0,00	**947,20**	0,00	**0,00**
67854	MANGUEIRA ESCAPE DIA/ORIGINAL/SAMPEL	PÇ	0	**0,00**	1	0	0	1	0	0	**0**	761,74	0,00	0,00	761,74	0,00	0,00	**761,74**	0,00	**0,00**
22642	MANGUEIRA FLEXIVEL DE BORRA	UND	0	**0,00**	1	0	0	1	0	0	**0**	1.042,54	0,00	0,00	1.042,54	0,00	0,00	**1.042,54**	0,00	**0,00**
29241	Mangueira flexível flutuante	M	0	**0,00**	25	0	0	25	0	0	**0**	358,50	0,00	0,00	358,50	0,00	0,00	**358,50**	0,00	**0,00**
19108	MANGUEIRA INF DO RADIADOR	UND	0	**0,00**	2	0	0	2	0	0	**0**	1.291,20	0,00	0,00	1.291,20	0,00	0,00	**1.291,20**	0,00	**0,00**
1013	Mangueira Inf do Radiador (ORIGINAL). - GATES	UND	0	**0,00**	1	0	0	1	0	0	**0**	1.040,38	0,00	0,00	1.040,38	0,00	0,00	**1.040,38**	0,00	**0,00**
29984	MANGUEIRA INF RAD	UND	0	**0,00**	1	0	0	1	0	0	**0**	122,21	0,00	0,00	122,21	0,00	0,00	**122,21**	0,00	**0,00**
3043	MANGUEIRA INFERIOR RADIADOR EPDMW	UND	0	**0,00**	1	0	0	1	0	0	**0**	357,02	0,00	0,00	357,02	0,00	0,00	**357,02**	0,00	**0,00**
23721	MANGUEIRA SUP DO RADIADOR	UND	0	**0,00**	1	0	0	1	0	0	**0**	111,64	0,00	0,00	111,64	0,00	0,00	**111,64**	0,00	**0,00**
16296	MANGUEIRA SUP DO RADIADOR, ORIGINAL - LUK	UND	0	**0,00**	1	0	0	1	0	0	**0**	133,97	0,00	0,00	133,97	0,00	0,00	**133,97**	0,00	**0,00**
22480	MANGUEIRA SUP RAD	UND	0	**0,00**	1	0	0	1	0	0	**0**	108,31	0,00	0,00	108,31	0,00	0,00	**108,31**	0,00	**0,00**
29319	MANGUEIRA SUP. DO CONDENSADOR	UND	0	**0,00**	1	0	0	1	0	0	**0**	1.195,42	0,00	0,00	1.195,42	0,00	0,00	**1.195,42**	0,00	**0,00**
28333	Mangueira trançada 1	M	0	**0,00**	170	0	0	170	0	0	**0**	1.020,00	0,00	0,00	1.020,00	0,00	0,00	**1.020,00**	0,00	**0,00**
13603	Mangueira trançada 1/2"	M	0	**0,00**	140	0	0	140	0	0	**0**	627,20	0,00	0,00	627,20	0,00	0,00	**627,20**	0,00	**0,00**
13604	Mangueira trançada 3/4"	M	0	**0,00**	100	0	0	100	0	0	**0**	700,00	0,00	0,00	700,00	0,00	0,00	**700,00**	0,00	**0,00**
33691	MANGUEIRAS AR COND	PÇ	0	**0,00**	1	0	0	1	0	0	**0**	2.754,52	0,00	0,00	2.754,52	0,00	0,00	**2.754,52**	0,00	**0,00**
67606	MANOPLA ALAVANCA CAMBIO-MOPAR-GENUINA	UND	0	**0,00**	1	0	0	1	0	0	**0**	166,53	0,00	0,00	166,53	0,00	0,00	**166,53**	0,00	**0,00**
67414	MAQUINA VIDRO TRA E	PCT	0	**0,00**	1	0	0	1	0	0	**0**	281,30	0,00	0,00	281,30	0,00	0,00	**281,30**	0,00	**0,00**
18203	MARACUJÁ BOA QUALIDADE UNIFORME - IN NATURA.	KG	0	**0,00**	379	0	0	379	0	0	**0**	3.001,68	0,00	0,00	3.001,68	0,00	0,00	**3.001,68**	0,00	**0,00**
2763	MARCA CD/DVD SORTIDOS	UND	0	**0,00**	308	0	0	256	0	0	**52**	397,32	0,00	0,00	330,24	0,00	0,00	**330,24**	1,29	**67,08**
24457	MARCA CD/DVD SORTIDOS. MARCA: BRW.	UND	1	**1,70**	0	0	0	0	0	0	**1**	0,00	0,00	0,00	0,00	0,00	0,00	**0,00**	1,70	**1,70**
1873	MARCA TEXTO	UND	16	**29,5262**	0	0	0	1	0	0	**15**	0,00	0,00	0,00	1,8454	0,00	0,00	**1,8454**	1,8454	**27,6808**
24402	Marca texto tipo ponta: fluorescente	UND	5	**4,00**	0	0	0	0	0	0	**5**	0,00	0,00	0,00	0,00	0,00	0,00	**0,00**	0,80	**4,00**

Produto		UND	Saldo Período Anterior		Movimento do Período															
			Acumulado		Estoque (Quantidade)							Valores (R$)								
					Entradas			Saidas				Entrada			Saídas					
			Estoque (A)	Total (B)	Aquis. (C)	Canc. (D)	DOA/ADJ/IAQ/DAC/T/CON (E)	Req/ED/T/ES (F)	RGL ESTOQ. (G)	Estorno (H)	Saldo (A+C-D+E-F-G+H)	Aquis. (I)	Canc. (J)	DOA/ADJ/IAQ/DAC/T/CON (K)	Req/ED/T/ES (L)	RGL ESTOQ. (M)	Estorno. (N)	Total (P) (L+M-N)	Vl. Médio	Total (B+I-J+D-L-M+N)
Entidade: PREFEITURA MUNICIPAL DE ITABAIANA																				
3047	MARCADOR PARA P/QUADRO BRANCO BRW RECARREGAVEL.	UND	30	**48,00**	0	0	0	30	0	0	**0**	0,00	0,00	0,00	48,00	0,00	0,00	**48,00**	0,00	**0,00**
6178	Marcador para quadro branco recarregavel profissional	UND	0	**0,00**	723	8	0	660	0	8	**55**	1.366,47	15,12	0,00	1.262,52	0,00	15,12	**1.247,40**	1,89	**103,95**
1874	MARCADOR PERMANENTE	UND	20	**22,6467**	0	0	0	20	0	0	**0**	0,00	0,00	0,00	22,6467	0,00	0,00	**22,6467**	0,00	**0,00**
17802	MARCADOR PERMANENTE CORES SORTIDAS.	UND	110	**798,60**	0	0	0	110	0	0	**0**	0,00	0,00	0,00	798,60	0,00	0,00	**798,60**	0,00	**0,00**
67237	MARESIS HT 2% SOL SPRAY 100ML	UND	0	**0,00**	1	0	0	1	0	0	**0**	54,48	0,00	0,00	54,48	0,00	0,00	**54,48**	0,00	**0,00**
15775	MARESIS JATO FORTE SPRAY 150ML	UND	0	**0,00**	1	0	0	1	0	0	**0**	70,20	0,00	0,00	70,20	0,00	0,00	**70,20**	0,00	**0,00**
21647	MARESIS SOL SPRAY 100ML	UND	0	**0,00**	2	0	0	2	0	0	**0**	122,26	0,00	0,00	122,26	0,00	0,00	**122,26**	0,00	**0,00**
23222	Margarina embalagem com 500g	UND	0	**0,00**	490	0	0	490	0	0	**0**	2.450,00	0,00	0,00	2.450,00	0,00	0,00	**2.450,00**	0,00	**0,00**
18088	MARGARINA VEGETAL - CREMOSA, COM SAL, EMBALAGEM 500 G - DELÍCIA.	UND	0	**0,00**	3	0	0	3	0	0	**0**	15,00	0,00	0,00	15,00	0,00	0,00	**15,00**	0,00	**0,00**
33093	MARGARINA VEGETAL - cremosa, com sal, no mínimo 65% de lipídeos e 0% de gorduras trans, enriquecida de vitaminas; aprese	UND	0	**0,00**	2.386	0	0	2.386	0	0	**0**	19.040,28	0,00	0,00	19.040,28	0,00	0,00	**19.040,28**	0,00	**0,00**
24690	MARGARINA VEGETAL- CREMOSA, COM SAL, EMBALAGEM DE 500G.CX COM 12 UND. MARCA: DELICIA	CX	0	**0,00**	396	0	0	396	0	0	**0**	1.980,00	0,00	0,00	1.980,00	0,00	0,00	**1.980,00**	0,00	**0,00**
28683	MARIOLA - DOCE DE BANANA 300 G - POPULAR.	UND	0	**0,00**	853	0	0	853	0	0	**0**	3.565,54	0,00	0,00	3.565,54	0,00	0,00	**3.565,54**	0,00	**0,00**
13605	Marreta c/ cabo 1,00kg	UND	0	**0,00**	10	0	0	10	0	0	**0**	274,70	0,00	0,00	274,70	0,00	0,00	**274,70**	0,00	**0,00**
5912	MARTELO BÁSICO 25MM	UND	0	**0,00**	10	0	0	10	0	0	**0**	200,00	0,00	0,00	200,00	0,00	0,00	**200,00**	0,00	**0,00**
5913	MARTELO BÁSICO 27MM	UND	0	**0,00**	10	0	0	10	0	0	**0**	210,00	0,00	0,00	210,00	0,00	0,00	**210,00**	0,00	**0,00**
5914	MARTELO CACETEIRO C/ CABO	UND	0	**0,00**	59	0	0	59	0	0	**0**	1.770,00	0,00	0,00	1.770,00	0,00	0,00	**1.770,00**	0,00	**0,00**
22940	MÁSCARA CIRURGICA DESCARTÁVEL COM ELÁSTICO, TRIPLA PROTEÇÃO, CX COM 50 UNIDADES - PRÓPRIA	CX	0	**0,00**	7.750	0	0	750	0	0	**7.000**	31.545,00	0,00	0,00	3.090,00	0,00	0,00	**3.090,00**	4,065	**28.455,00**
5581	MASSA ACRÍLICA GALÃO 3,6	GAL	0	**0,00**	50	0	0	50	0	0	**0**	1.100,00	0,00	0,00	1.100,00	0,00	0,00	**1.100,00**	0,00	**0,00**
5582	MASSA ACRÍLICA LATÃO 18L	LT	0	**0,00**	20	0	0	20	0	0	**0**	2.209,60	0,00	0,00	2.209,60	0,00	0,00	**2.209,60**	0,00	**0,00**
28334	Massa corrida PVA 18L	UND	30	**1.584,90**	50	0	0	80	0	0	**0**	2.422,50	0,00	0,00	4.007,40	0,00	0,00	**4.007,40**	0,00	**0,00**
5583	MASSA CORRIDA PVA 3,6 L	GAL	0	**0,00**	5	0	0	5	0	0	**0**	89,95	0,00	0,00	89,95	0,00	0,00	**89,95**	0,00	**0,00**
23223	Massa de tomate, tipo molho pronto, composição tradicional, apresentação líquido embalagem com no mínimo 340g	UND	0	**0,00**	180	0	0	180	0	0	**0**	450,00	0,00	0,00	450,00	0,00	0,00	**450,00**	0,00	**0,00**
32193	MASSA PARA LASANHA EMBALAGEM 500 G - CADORE.	UND	0	**0,00**	565	0	0	565	0	0	**0**	1.791,05	0,00	0,00	1.791,05	0,00	0,00	**1.791,05**	0,00	**0,00**
2752	MASSA PARA MODELAR (CAIXA C/ 12 CORES)	CX	40	**195,60**	1.160	0	0	1.140	0	0	**60**	3.596,00	0,00	0,00	3.605,60	0,00	0,00	**3.605,60**	3,10	**186,00**
33468	MASSA PARA MODELAR (CAIXA C/ 12 CORES)-MARCA MASTER	UND	0	**0,00**	127	0	0	127	0	0	**0**	393,70	0,00	0,00	393,70	0,00	0,00	**393,70**	0,00	**0,00**
1880	MASSA PARA MODELAR CX C/12 UND	CX	5	**9,50**	0	0	0	0	0	0	**5**	0,00	0,00	0,00	0,00	0,00	0,00	**0,00**	1,90	**9,50**
18158	MASSA PARA PASTEL PRONTA - MASSA EM ROLO 1KG - ITAMASSAS.	UND	0	**0,00**	763	0	0	763	0	0	**0**	4.631,41	0,00	0,00	4.631,41	0,00	0,00	**4.631,41**	0,00	**0,00**
13499	Massaranduba serrada em caibros com 5m 3,0 x 5,0cm	UND	0	**0,00**	30	0	0	30	0	0	**0**	1.485,60	0,00	0,00	1.485,60	0,00	0,00	**1.485,60**	0,00	**0,00**
13500	Massaranduba serrada em ripas com 5m 1,2 x 5,0cm	UND	0	**0,00**	72	0	0	72	0	0	**0**	1.439,28	0,00	0,00	1.439,28	0,00	0,00	**1.439,28**	0,00	**0,00**
13497	Massaranduba serrada em vigas 10 X 5 com 5m	UND	0	**0,00**	7	0	0	7	0	0	**0**	1.190,00	0,00	0,00	1.190,00	0,00	0,00	**1.190,00**	0,00	**0,00**
13498	Massaranduba serrada em vigas 13 X 5 com 5m	UND	0	**0,00**	100	0	0	100	0	0	**0**	21.499,00	0,00	0,00	21.499,00	0,00	0,00	**21.499,00**	0,00	**0,00**
31388	MATERIAL GASOTERAPIA, MICRONEBULIZADOR, SAÍDA: P, AR COMPRIMIDO, INFANTIL, CERCA DE 10ML, ESTERILIZÁVEL	UND	70	**517,30**	100	0	0	0	0	0	**170**	549,00	0,00	0,00	0,00	0,00	0,00	**0,00**	6,2724	**1.066,30**
27252	MATERIAL GASOTERAPIA, MICRONEBULIZADOR, SAÍDA: P, AR COMPRIMIDO, MÁSCARA EM PLÁSTICO, TAMANHO: INFANTIL,	UND	150	**2.700,00**	0	0	0	95	0	0	**55**	0,00	0,00	0,00	1.710,00	0,00	0,00	**1.710,00**	18,00	**990,00**
27178	MATERIAL RESTAURADOR TEMPORÁRIO, COMPOSIÇÃO ÓXIDO ZINCO/EUGENOL, APRESENTAÇÃO PÓ/LÍQUIDO,	UND	70	**3.691,80**	0	0	0	0	0	0	**70**	0,00	0,00	0,00	0,00	0,00	0,00	**0,00**	52,74	**3.691,80**

Produto		UND	Saldo Período Anterior		Movimento do Período															
			Acumulado		Estoque (Quantidade)							Valores (R$)								
					Entradas			Saidas				Entrada			Saídas					
			Estoque (A)	Total (B)	Aquis. (C)	Canc. (D)	DOA/ADJ/IAQ/DAC/T/CON (E)	Req/ED/T/ES (F)	RGL ESTOQ. (G)	Estorno (H)	Saldo (A+C-D+E-F-G+H)	Aquis. (I)	Canc. (J)	DOA/ADJ/IAQ/DAC/T/CON (K)	Req/ED/T/ES (L)	RGL ESTOQ. (M)	Estorno. (N)	Total (P) (L+M-N)	Vl. Médio	Total (B+I-J+D-L-M+N)
Entidade: PREFEITURA MUNICIPAL DE ITABAIANA																				
25923	MATERIAL RESTAURADOR TEMPORÁRIO, COMPOSIÇÃO: ÓXIDO ZINCO/EUGENOL, APRESENTAÇÃO: PÓ/LÍQUIDO, FRASCO C/ 15ML	FA	0	**0,00**	100	0	0	0	0	0	**100**	1.480,00	0,00	0,00	0,00	0,00	0,00	**0,00**	14,80	**1.480,00**
22934	MATERIAL RESTAURADOR TEMPORÁRIO, ÓXIDO ZINCO/EUGENOL, FRASCO COM 15ML - SOUZA E LEONARDI	FRC	50	**825,00**	0	0	0	0	0	0	**50**	0,00	0,00	0,00	0,00	0,00	0,00	**0,00**	16,50	**825,00**
15514	MATERIAL RESTAURADOR TEMPORÁRIO,ÓXIDO ZINCO/EUGENOL,PÓ/LIQUIDO,PROVISÓRIO/FORRAMENTO,CIMENTO IRM - INTERIM/BIODINAMICA	KIT	19	**338,20**	0	0	0	19	0	0	**0**	0,00	0,00	0,00	338,20	0,00	0,00	**338,20**	0,00	**0,00**
3356	MATRICE 12G 30 SACHES	UND	0	**0,00**	1	0	0	1	0	0	**0**	39,73	0,00	0,00	39,73	0,00	0,00	**39,73**	0,00	**0,00**
14192	MAXALT 10MG CX C/2 COMP	UND	0	**0,00**	2	0	0	2	0	0	**0**	66,38	0,00	0,00	66,38	0,00	0,00	**66,38**	0,00	**0,00**
16592	MAXIDEX COLIRIO 5ML	UND	0	**0,00**	2	0	0	2	0	0	**0**	70,57	0,00	0,00	70,57	0,00	0,00	**70,57**	0,00	**0,00**
13340	MAXIDRATE 6MG/G GEL NASAL FR 30G	UND	0	**0,00**	2	0	0	2	0	0	**0**	114,74	0,00	0,00	114,74	0,00	0,00	**114,74**	0,00	**0,00**
18204	MAXIXE BOA QUALIDADE UNIFORME - IN NATURA.	CEN	0	**0,00**	57	0	0	57	0	0	**0**	318,63	0,00	0,00	318,63	0,00	0,00	**318,63**	0,00	**0,00**
4725	MAXSULID 400 MG CAIXA COM 10 COMPRIMIDOS	CX	0	**0,00**	15	0	0	15	0	0	**0**	641,80	0,00	0,00	641,80	0,00	0,00	**641,80**	0,00	**0,00**
67480	MAXSULID 400MG CX 10 COMP	UND	0	**0,00**	5	0	0	5	0	0	**0**	227,51	0,00	0,00	227,51	0,00	0,00	**227,51**	0,00	**0,00**
6986	MEBENDAZOL 100MG	CP	6.694	**1.675,38**	9.996	0	0	7.064	0	0	**9.626**	2.598,96	0,00	0,00	1.777,54	0,00	0,00	**1.777,54**	0,2594	**2.496,80**
4727	MEBENDAZOL 20 MG/ML SUSP. ORAL	UND	127	**209,55**	0	0	0	3	0	0	**124**	0,00	0,00	0,00	4,95	0,00	0,00	**4,95**	1,65	**204,60**
20558	MEBENDAZOL, DOSAGEM:20 MG/ML, APRESENTAÇÃO: SUSPENSÃO ORAL (FRASCO 30,00 ML)	FRC	0	**0,00**	2.400	0	0	573	0	0	**1.827**	2.592,00	0,00	0,00	618,84	0,00	0,00	**618,84**	1,08	**1.973,16**
29713	MECANISMO DIREÇ. COMP.	UND	0	**0,00**	1	0	0	1	0	0	**0**	3.150,22	0,00	0,00	3.150,22	0,00	0,00	**3.150,22**	0,00	**0,00**
29490	MECANISMO DIREÇÃO	UND	0	**0,00**	4	0	0	4	0	0	**0**	7.265,87	0,00	0,00	7.265,87	0,00	0,00	**7.265,87**	0,00	**0,00**
16541	MECLIN 25MG CX C/ 15 COMP	UND	0	**0,00**	8	0	0	8	0	0	**0**	213,01	0,00	0,00	213,01	0,00	0,00	**213,01**	0,00	**0,00**
21174	MECLIN 50MG CX 15 COMP	UND	0	**0,00**	1	0	0	1	0	0	**0**	46,27	0,00	0,00	46,27	0,00	0,00	**46,27**	0,00	**0,00**
67229	MECOBE 100MCG 30CPR SUBL SN	UND	0	**0,00**	4	0	0	4	0	0	**0**	178,52	0,00	0,00	178,52	0,00	0,00	**178,52**	0,00	**0,00**
32720	MECOBE 100MCG 30CPR SUBL SN	UND	0	**0,00**	19	0	0	19	0	0	**0**	843,77	0,00	0,00	843,77	0,00	0,00	**843,77**	0,00	**0,00**
32946	MECOBE 1MG 90CPR SUBLING	UND	0	**0,00**	2	0	0	2	0	0	**0**	238,48	0,00	0,00	238,48	0,00	0,00	**238,48**	0,00	**0,00**
24364	Medalha em metal com fita azul de 50mm, com gravura de honra ao mérito, tam. 50mm – COR BRONZE.	UND	0	**0,00**	240	0	0	240	0	0	**0**	1.152,00	0,00	0,00	1.152,00	0,00	0,00	**1.152,00**	0,00	**0,00**
24365	Medalha em metal com fita azul de 50mm, com gravura de honra ao mérito, tam. 50mm – COR OURO.	UND	0	**0,00**	240	0	0	240	0	0	**0**	1.152,00	0,00	0,00	1.152,00	0,00	0,00	**1.152,00**	0,00	**0,00**
24366	Medalha em metal com fita azul de 50mm, com gravura de honra ao mérito, tam. 50mm – COR PRATA.	UND	0	**0,00**	240	0	0	240	0	0	**0**	1.152,00	0,00	0,00	1.152,00	0,00	0,00	**1.152,00**	0,00	**0,00**
26920	MEDALHA PERSONALIZADA EM METAL	UND	47	**3.196,00**	0	0	0	8	0	0	**39**	0,00	0,00	0,00	544,00	0,00	0,00	**544,00**	68,00	**2.652,00**
14660	Meio fio 1,00m	UND	0	**0,00**	2.000	1.000	0	1.000	0	1.000	**0**	29.800,00	14.900,00	0,00	29.800,00	0,00	14.900,00	**14.900,00**	0,00	**0,00**
33254	MELANCIA in natura de 1ª qualidade – Características Gerais: ser suficientemente desenvolvida e madura, com o tamanho, a	KG	0	**0,00**	19.765	0	0	19.765	0	0	**0**	52.772,55	0,00	0,00	52.772,55	0,00	0,00	**52.772,55**	0,00	**0,00**
108	MELANCIA, 1ª QUALIDADE, IN NATURA.	KG	0	**0,00**	270	0	0	270	0	0	**0**	966,60	0,00	0,00	966,60	0,00	0,00	**966,60**	0,00	**0,00**
18238	MELÃO BOA QUALIDADE UNIFORME - IN NATURA.	KG	0	**0,00**	253	0	0	253	0	0	**0**	855,14	0,00	0,00	855,14	0,00	0,00	**855,14**	0,00	**0,00**
16574	MELOCOX 15MG CX C/ 10 COMP	UND	0	**0,00**	5	0	0	5	0	0	**0**	231,73	0,00	0,00	231,73	0,00	0,00	**231,73**	0,00	**0,00**
18311	MELOCOX INJ 5AMP	UND	0	**0,00**	1	0	0	1	0	0	**0**	50,69	0,00	0,00	50,69	0,00	0,00	**50,69**	0,00	**0,00**
33748	MEMBRANA VONTRON ULP 21-4040	PÇ	0	**0,00**	9	0	0	9	0	0	**0**	16.200,00	0,00	0,00	16.200,00	0,00	0,00	**16.200,00**	0,00	**0,00**
33805	Memória Ram 8Gb 3200Mhz Desktop	UND	0	**0,00**	4	0	0	4	0	0	**0**	999,60	0,00	0,00	999,60	0,00	0,00	**999,60**	0,00	**0,00**
6822	MENELAT 30MG COM 30 COMP	UND	0	**0,00**	4	0	0	4	0	0	**0**	620,86	0,00	0,00	620,86	0,00	0,00	**620,86**	0,00	**0,00**
6391	MERITOR 4+1000MG CAIXA COM 30 COMP REV	CX	0	**0,00**	42	0	0	42	0	0	**0**	3.702,09	0,00	0,00	3.702,09	0,00	0,00	**3.702,09**	0,00	**0,00**
17114	MESACOL 800MG CX 30 COMP REV	UND	0	**0,00**	7	0	0	7	0	0	**0**	1.677,98	0,00	0,00	1.677,98	0,00	0,00	**1.677,98**	0,00	**0,00**
67404	MESILATO DE DOXAZOSINA 2MG CX 30 COMP	UND	0	**0,00**	1	0	0	1	0	0	**0**	56,29	0,00	0,00	56,29	0,00	0,00	**56,29**	0,00	**0,00**

Produto		UND	Saldo Período Anterior		Movimento do Período															
			Acumulado		Estoque (Quantidade)							Valores (R$)								
					Entradas			Saidas				Entrada			Saídas					
			Estoque (A)	Total (B)	Aquis. (C)	Canc. (D)	DOA/ADJ/IAQ/DAC/T/CON (E)	Req/ED/T/ES (F)	RGL ESTOQ. (G)	Estorno (H)	Saldo (A+C-D+E-F-G+H)	Aquis. (I)	Canc. (J)	DOA/ADJ/IAQ/DAC/T/CON (K)	Req/ED/T/ES (L)	RGL ESTOQ. (M)	Estorno. (N)	Total (P) (L+M-N)	Vl. Médio	Total (B+I-J+D-L-M+N)
Entidade: PREFEITURA MUNICIPAL DE ITABAIANA																				
31111	MESILATO DE DOXAZOSINA 4MG FR 30 COMP	UND	0	**0,00**	2	0	0	2	0	0	**0**	108,36	0,00	0,00	108,36	0,00	0,00	**108,36**	0,00	**0,00**
29430	MESTINON 60 CPR	UND	0	**0,00**	6	0	0	6	0	0	**0**	307,39	0,00	0,00	307,39	0,00	0,00	**307,39**	0,00	**0,00**
19417	METAMUCIL 0,562G PO PREP 10 ENV X 1 SACHE SB LARANJA	UND	0	**0,00**	1	0	0	1	0	0	**0**	69,21	0,00	0,00	69,21	0,00	0,00	**69,21**	0,00	**0,00**
14854	METAMUCIL 174G PT SB LARANJA	UND	0	**0,00**	1	0	0	1	0	0	**0**	133,68	0,00	0,00	133,68	0,00	0,00	**133,68**	0,00	**0,00**
67862	METAMUCIL S. ORIGINAL 210GRX6IT	UND	0	**0,00**	1	0	0	1	0	0	**0**	124,93	0,00	0,00	124,93	0,00	0,00	**124,93**	0,00	**0,00**
4752	METFORMINA 500MG	CP	300.000	**36.000,00**	675.000	0	0	572.003	0	0	**402.997**	79.750,00	0,00	0,00	68.640,36	0,00	0,00	**68.640,36**	0,1169	**47.109,64**
28303	METFORMINA CLORIDRATO (COMPOSIÇÃO: ASSOCIADA À DAPAGLIFOZINA, CONCENTRAÇÃO: 1000 MG + 10 MG, FORMA: AÇÃO PROLONGADA)	CP	0	**0,00**	3.000	0	0	0	0	0	**3.000**	16.500,00	0,00	0,00	0,00	0,00	0,00	**0,00**	5,50	**16.500,00**
22009	METFORMINA CLORIDRATO 850MG	CP	332.036	**88.275,04**	1.000.500	0	0	854.016	0	0	**478.520**	139.000,00	0,00	0,00	111.995,1773	0,00	0,00	**111.995,1773**	0,2409	**115.279,8627**
32505	METFORMINA, COM DAPAGLIFOZINA 1000 MG + 5 MG, FORMA AÇÃO PROLONGADA	CP	0	**0,00**	4.200	0	0	0	0	0	**4.200**	13.440,00	0,00	0,00	0,00	0,00	0,00	**0,00**	3,20	**13.440,00**
20166	METICORTEN 20MG C/ 10 COMP	UND	0	**0,00**	15	0	0	15	0	0	**0**	525,04	0,00	0,00	525,04	0,00	0,00	**525,04**	0,00	**0,00**
1884	METILDOPA 250 MILIGRAMAS COMP	UND	79.980	**35.991,00**	0	0	0	79.980	0	0	**0**	0,00	0,00	0,00	35.991,00	0,00	0,00	**35.991,00**	0,00	**0,00**
20594	METILDOPA, DOSAGEM:250 MG	CP	146.110	**74.516,10**	345.000	0	0	390.871	0	0	**100.239**	103.500,00	0,00	0,00	147.944,40	0,00	0,00	**147.944,40**	0,30	**30.071,70**
33288	Metilfenidato 10mg	CP	0	**0,00**	10.000	0	0	4.590	0	0	**5.410**	7.000,00	0,00	0,00	3.213,00	0,00	0,00	**3.213,00**	0,70	**3.787,00**
1886	METOCLOPRAMIDA 4 MG/ML SOL ORAL FR 10 ML	UND	600	**972,00**	1.500	0	0	1.782	0	0	**318**	2.250,00	0,00	0,00	2.745,00	0,00	0,00	**2.745,00**	1,50	**477,00**
25717	METOCLOPRAMIDA 5MG/ML SOLUÇÃO INJETÁVEL IV E IM	AMP	15	**8,55**	0	0	0	0	0	0	**15**	0,00	0,00	0,00	0,00	0,00	0,00	**0,00**	0,57	**8,55**
31693	METOCLOPRAMIDA 5MG/ML SOLUÇÃO INJETÁVEL IV e IM, 2ml	AMP	350	**227,50**	300	0	0	585	0	0	**65**	210,00	0,00	0,00	392,00	0,00	0,00	**392,00**	0,70	**45,50**
5649	METOCLOPRAMIDA CLORIDRATO 10 MG	CP	0	**0,00**	45.000	0	0	40.000	0	0	**5.000**	3.000,00	0,00	0,00	2.750,00	0,00	0,00	**2.750,00**	0,05	**250,00**
20669	METOCLOPRAMIDA CLORIDRATO, 4MG/ML, SOLUÇÃO ORAL	FRC	196	**235,20**	0	0	0	196	0	0	**0**	0,00	0,00	0,00	235,20	0,00	0,00	**235,20**	0,00	**0,00**
25666	METOPROLOL 25MG	CP	0	**0,00**	1	0	0	1	0	0	**0**	22,68	0,00	0,00	22,68	0,00	0,00	**22,68**	0,00	**0,00**
20560	METOPROLOL, PRINCÍPIO ATIVO: SAL SUCCINATO, DOSAGEM: 50 MG, APRESENTAÇÃO: LIBERAÇÃO CONTROLADA	CP	0	**0,00**	10.000	0	0	2.000	0	0	**8.000**	4.600,00	0,00	0,00	920,00	0,00	0,00	**920,00**	0,46	**3.680,00**
24582	METOPROLOL,PRINCIPIO ATIVO: SAL SUCCINATO 50MG	CP	0	**0,00**	25.000	0	0	25.000	0	0	**0**	10.500,00	0,00	0,00	10.500,00	0,00	0,00	**10.500,00**	0,00	**0,00**
23988	Metronidazol 250mg	CP	0	**0,00**	125.000	0	0	78.067	0	0	**46.933**	20.200,00	0,00	0,00	12.490,72	0,00	0,00	**12.490,72**	0,1643	**7.709,28**
20562	METRONIDAZOL, CONCENTRAÇAO: 100 MG/G, FORMA FARMACEUTICA: CREME VAGINAL, COM APLICADOR (BISNAGA 50,00 G)	BIS	700	**4.413,0205**	7.000	0	0	6.087	0	0	**1.613**	34.720,00	0,00	0,00	31.132,5405	0,00	0,00	**31.132,5405**	4,96	**8.000,48**
20611	METRONIDAZOL, DOSAGEM:40 MG/ML, APRESENTAÇÃO: SUSPENSÃO ORAL (FRASCO 100,00 ML)	FRC	1.026	**6.463,80**	1.500	0	0	2.000	0	0	**526**	9.200,00	0,00	0,00	12.600,00	0,00	0,00	**12.600,00**	5,8247	**3.063,80**
20474	MICARDIS HCT 80+25MG CX 30 COMP	UND	0	**0,00**	3	0	0	3	0	0	**0**	764,27	0,00	0,00	764,27	0,00	0,00	**764,27**	0,00	**0,00**
13342	MICARDS HCT 80+25MG CX 30 COMP	UND	0	**0,00**	1	0	0	1	0	0	**0**	258,74	0,00	0,00	258,74	0,00	0,00	**258,74**	0,00	**0,00**
26321	MICONAZOL 2%, LOÇÃO TÓPICA	UND	1.282	**5.294,66**	0	0	0	759	0	0	**523**	0,00	0,00	0,00	3.134,67	0,00	0,00	**3.134,67**	4,13	**2.159,99**
31694	MICONAZOL NITRATO (20 MG/G, CREME) 28G	BIS	3.363	**9.416,40**	15.336	0	0	11.249	0	0	**7.450**	33.100,7964	0,00	0,00	26.160,062	0,00	0,00	**26.160,062**	2,1956	**16.357,1345**
13820	MICONAZOL NITRATO 2%, CREME VAGINAL, 80 G	BIS	3.000	**19.890,00**	5.164	0	0	5.642	0	0	**2.522**	37.059,20	0,00	0,00	38.912,40	0,00	0,00	**38.912,40**	7,1518	**18.036,80**
34087	MICPURE 50MG 30CPR SN	UND	0	**0,00**	8	0	0	8	0	0	**0**	1.266,75	0,00	0,00	1.266,75	0,00	0,00	**1.266,75**	0,00	**0,00**
24074	Microchip: Microchip transponder agulhado, descartável, estéril e com aplicador. Tamanho aproximado da agulha, 2,5mm de	UND	0	**0,00**	1.000	0	0	1.000	0	0	**0**	14.890,00	0,00	0,00	14.890,00	0,00	0,00	**14.890,00**	0,00	**0,00**
26091	MICROESFERA DE VIDRO, INDUTIL, PARA REFLETORIZAÇAO PARA A SINALIZAÇAO RODOVIARIA TIPO IB. SACO COM 25 KG.	SC	41	**9.348,00**	0	0	0	33	0	0	**8**	0,00	0,00	0,00	7.524,00	0,00	0,00	**7.524,00**	228,00	**1.824,00**
26088	MICROESFERA DE VIDRO, INDUTIL, PARA REFLETORIZAÇAO PARA A SINALIZAÇAO RODOVIARIA TIPO II. SACO COM 25 KG.	SC	61	**15.339,96**	0	0	0	58	0	0	**3**	0,00	0,00	0,00	14.500,26	0,00	0,00	**14.500,26**	279,90	**839,70**
34067	MICROFONE PROFISSIONAL - COM CABO 3M	UND	0	**0,00**	1	0	0	1	0	0	**0**	174,00	0,00	0,00	174,00	0,00	0,00	**174,00**	0,00	**0,00**

Produto		UND	Saldo Período Anterior		Movimento do Período															
			Acumulado		Estoque (Quantidade)							Valores (R$)								
					Entradas			Saidas				Entrada			Saídas					
			Estoque (A)	Total (B)	Aquis. (C)	Canc. (D)	DOA/ADJ/IAQ/DAC/T/CON (E)	Req/ED/T/ES (F)	RGL ESTOQ. (G)	Estorno (H)	Saldo (A+C-D+E-F-G+H)	Aquis. (I)	Canc. (J)	DOA/ADJ/IAQ/DAC/T/CON (K)	Req/ED/T/ES (L)	RGL ESTOQ. (M)	Estorno. (N)	Total (P) (L+M-N)	Vl. Médio	Total (B+I-J+D-L-M+N)
Entidade: PREFEITURA MUNICIPAL DE ITABAIANA																				
20946	Microporosa, cerca de 25mm, hipoalergênico, rolo com 4,5m -MISSNER	ROL	72	**143,28**	0	0	0	0	0	0	**72**	0,00	0,00	0,00	0,00	0,00	0,00	**0,00**	1,99	**143,28**
28304	MIDAZOLAM (DOSAGEM: 15 MG)	CP	1.100	**1.914,00**	0	0	0	1.100	0	0	**0**	0,00	0,00	0,00	1.914,00	0,00	0,00	**1.914,00**	0,00	**0,00**
6402	MILGAMA 30 COMP	CX	0	**0,00**	77	2	0	75	0	2	**0**	6.447,82	167,15	0,00	6.447,82	0,00	167,15	**6.280,67**	0,00	**0,00**
109	MILHO DE MUNGUNZÁ (CANJICA DE MILHO AMARELO), ACONDICIONADO EM EMBALAGEM COM 500 G.	UND	0	**0,00**	320	0	0	320	0	0	**0**	960,00	0,00	0,00	960,00	0,00	0,00	**960,00**	0,00	**0,00**
33196	MILHO DESOLHADO - para preparo de mungunzá, tipo 1, contendo 80% de grãos inteiros e no máximo 15% de umidade. Acondicio	PCT	0	**0,00**	2.836	400	0	2.529	0	93	**0**	5.672,00	800,00	0,00	5.058,00	0,00	186,00	**4.872,00**	0,00	**0,00**
22523	MILHO DESOLHADO PARA PREPARO DE MUGUNZÁ, EMBALAGEM DE 500 G - TIO LUIZ.	PCT	0	**0,00**	155	0	0	155	0	0	**0**	379,75	0,00	0,00	379,75	0,00	0,00	**379,75**	0,00	**0,00**
6302	MILHO PARA PIPOCA 500G - TIO LUIZ	UND	0	**0,00**	856	0	0	856	0	0	**0**	2.431,04	0,00	0,00	2.431,04	0,00	0,00	**2.431,04**	0,00	**0,00**
26578	MILHO PARA PIPOCA, ACONDICIONADO EM EMBALAGEM ORIGINAL COM 500 G.	PCT	0	**0,00**	160	0	0	160	0	0	**0**	480,00	0,00	0,00	480,00	0,00	0,00	**480,00**	0,00	**0,00**
33197	MILHO PARA PIPOCA, classe amarelo, tipo 1, contendo 80% de grãos inteiros e no máximo 15% de umidade. Acondicionado em	PCT	0	**0,00**	1.110	100	0	1.010	0	0	**0**	2.930,40	264,00	0,00	2.666,40	0,00	0,00	**2.666,40**	0,00	**0,00**
18090	MILHO PARA PIPOCA, CLASSE AMARELO, TIPO 1, EMBALAGEM DE 500 G - TIO LUIZ.	PCT	0	**0,00**	10	0	0	10	0	0	**0**	28,40	0,00	0,00	28,40	0,00	0,00	**28,40**	0,00	**0,00**
2772	MILHO TRITURADO SACO 60 KG	SC	0	**0,00**	240	0	0	240	0	0	**0**	20.292,60	0,00	0,00	20.292,60	0,00	0,00	**20.292,60**	0,00	**0,00**
28673	MILHO VERDE EM CONSERVA ISENTO DE SUJIDADE E FERMENTAÇÃO TIPO LATA COM 200G - MARCA FUGINI	UND	0	**0,00**	554	0	0	554	0	0	**0**	2.083,04	0,00	0,00	2.083,04	0,00	0,00	**2.083,04**	0,00	**0,00**
22557	MILHO VERDE EM CONSERVA, EMBALAGEM PRIMÁRIA TIPO LATA COM 200 G - FUGINI.	UND	0	**0,00**	12	0	0	12	0	0	**0**	45,12	0,00	0,00	45,12	0,00	0,00	**45,12**	0,00	**0,00**
33255	MILHO VERDE in natura de 1ª qualidade. Características Gerais: espiga suficientemente desenvolvida, com o tamanho, aro	UND	0	**0,00**	11.886	0	0	11.886	0	0	**0**	11.886,00	0,00	0,00	11.886,00	0,00	0,00	**11.886,00**	0,00	**0,00**
23532	MINEL 30CPR REV	UND	0	**0,00**	5	0	0	5	0	0	**0**	805,80	0,00	0,00	805,80	0,00	0,00	**805,80**	0,00	**0,00**
4773	MINILAX 714 7,7MG G C/7 BISN	CX	0	**0,00**	40	0	0	40	0	0	**0**	1.962,93	0,00	0,00	1.962,93	0,00	0,00	**1.962,93**	0,00	**0,00**
6277	MINILAX 714MG/G + 7,70MG,/G, CAIXA COM 7 BISNAGAS	CX	0	**0,00**	5	0	0	5	0	0	**0**	254,90	0,00	0,00	254,90	0,00	0,00	**254,90**	0,00	**0,00**
26410	MINILAX SOL RET MOMENTA 7BIS	UND	0	**0,00**	1	0	0	1	0	0	**0**	50,20	0,00	0,00	50,20	0,00	0,00	**50,20**	0,00	**0,00**
22824	MIODARONA 200MG -RANBAXY	CP	12.000	**6.000,00**	0	0	0	0	0	0	**12.000**	0,00	0,00	0,00	0,00	0,00	0,00	**0,00**	0,50	**6.000,00**
14839	MIOFLEX A C/ 30 COMP NEG	UND	0	**0,00**	1	0	0	1	0	0	**0**	59,71	0,00	0,00	59,71	0,00	0,00	**59,71**	0,00	**0,00**
17252	MIONEVRIX CX 20 COMP REV	UND	0	**0,00**	1	0	0	1	0	0	**0**	39,14	0,00	0,00	39,14	0,00	0,00	**39,14**	0,00	**0,00**
19818	MIOSAN 10MG CX 10 COMP	UND	0	**0,00**	4	0	0	4	0	0	**0**	79,00	0,00	0,00	79,00	0,00	0,00	**79,00**	0,00	**0,00**
14873	MIOSAN 10MG CX C/ 30 COMP REV	UND	0	**0,00**	11	0	0	11	0	0	**0**	765,86	0,00	0,00	765,86	0,00	0,00	**765,86**	0,00	**0,00**
4779	MIOSAN 5 MG CX 10 COMP	UND	0	**0,00**	2	0	0	2	0	0	**0**	35,35	0,00	0,00	35,35	0,00	0,00	**35,35**	0,00	**0,00**
13330	MIOSAN 5MG CX 30 COMP REV	UND	0	**0,00**	3	0	0	3	0	0	**0**	189,17	0,00	0,00	189,17	0,00	0,00	**189,17**	0,00	**0,00**
24802	MIOSAN CAF 10MG 15 COMP	UND	0	**0,00**	7	0	0	7	0	0	**0**	219,36	0,00	0,00	219,36	0,00	0,00	**219,36**	0,00	**0,00**
19447	MIOSAN CAF 5MG 15 CPR	UND	0	**0,00**	1	0	0	1	0	0	**0**	28,73	0,00	0,00	28,73	0,00	0,00	**28,73**	0,00	**0,00**
67360	MIOSAN ODT 5MG 10CPR	UND	0	**0,00**	3	0	0	3	0	0	**0**	56,12	0,00	0,00	56,12	0,00	0,00	**56,12**	0,00	**0,00**
67639	MIRTAX 10MG CX 30 COMP REV	UND	0	**0,00**	1	0	0	1	0	0	**0**	37,46	0,00	0,00	37,46	0,00	0,00	**37,46**	0,00	**0,00**
33289	Mirtazapina 15mg	CP	0	**0,00**	8.002	0	0	8.002	0	0	**0**	6.295,99	0,00	0,00	6.295,99	0,00	0,00	**6.295,99**	0,00	**0,00**
66807	MIRTAZAPINA 15MG CX 28 COMPRIMIDOS	UND	0	**0,00**	5	0	0	5	0	0	**0**	675,01	0,00	0,00	675,01	0,00	0,00	**675,01**	0,00	**0,00**
24583	MIRTAZAPINA 30MG	CP	0	**0,00**	3.058	0	0	1.508	0	0	**1.550**	6.043,11	0,00	0,00	3.163,11	0,00	0,00	**3.163,11**	1,8581	**2.880,00**
24584	MIRTAZAPINA 45MG	CP	800	**824,00**	8.080	0	0	4.950	0	0	**3.930**	8.401,60	0,00	0,00	5.174,10	0,00	0,00	**5.174,10**	1,0309	**4.051,50**
67200	MIRTAZAPINA COM ORODISP 30MG C/ 30	UND	0	**0,00**	2	0	0	2	0	0	**0**	268,10	0,00	0,00	268,10	0,00	0,00	**268,10**	0,00	**0,00**
21948	MIRUGELL COLIRIO FR 15ML	UND	0	**0,00**	6	0	0	6	0	0	**0**	319,93	0,00	0,00	319,93	0,00	0,00	**319,93**	0,00	**0,00**

Produto		UND	Saldo Período Anterior		Movimento do Período															
			Acumulado		Estoque (Quantidade)							Valores (R$)								
					Entradas			Saidas				Entrada			Saídas					
			Estoque (A)	Total (B)	Aquis. (C)	Canc. (D)	DOA/ADJ/IAQ/DAC/T/CON (E)	Req/ED/T/ES (F)	RGL ESTOQ. (G)	Estorno (H)	Saldo (A+C-D+E-F-G+H)	Aquis. (I)	Canc. (J)	DOA/ADJ/IAQ/DAC/T/CON (K)	Req/ED/T/ES (L)	RGL ESTOQ. (M)	Estorno. (N)	Total (P) (L+M-N)	Vl. Médio	Total (B+I-J+D-L-M+N)
Entidade: PREFEITURA MUNICIPAL DE ITABAIANA																				
32208	MISTURA A BASE DE AMIDO DE MILHO VITAMINADO, EMBALAGEM ENTRE 180G - CREMOGEMA-CORINGA	PCT	0	**0,00**	225	0	0	225	0	0	**0**	765,00	0,00	0,00	765,00	0,00	0,00	**765,00**	0,00	**0,00**
24896	MISTURA A BASE DE ARROZ, CEREAIS OU MILHO VITAMINADO (TIPO MUCILON) EMBALAGEM ENTRE 230 G - CORINGA.	PCT	0	**0,00**	222	0	0	222	0	0	**0**	903,54	0,00	0,00	903,54	0,00	0,00	**903,54**	0,00	**0,00**
22556	MISTURA A BASE DE CANELA EM PÓ EMBALAGEM POTE DE 40 G - MARATÁ.	PCT	0	**0,00**	62	0	0	62	0	0	**0**	296,36	0,00	0,00	296,36	0,00	0,00	**296,36**	0,00	**0,00**
13358	MITRUL 15MG CX 10 CAP	UND	0	**0,00**	2	0	0	2	0	0	**0**	111,36	0,00	0,00	111,36	0,00	0,00	**111,36**	0,00	**0,00**
31085	MODULO DE IGNIÇÃO	UND	0	**0,00**	2	0	0	2	0	0	**0**	1.015,93	0,00	0,00	1.015,93	0,00	0,00	**1.015,93**	0,00	**0,00**
15925	MOLA COM 120	UND	0	**0,00**	4	0	0	4	0	0	**0**	54,70	0,00	0,00	54,70	0,00	0,00	**54,70**	0,00	**0,00**
15924	MOLA COM 140	UND	0	**0,00**	1	0	0	1	0	0	**0**	1.002,97	0,00	0,00	1.002,97	0,00	0,00	**1.002,97**	0,00	**0,00**
15926	MOLA COM 80	UND	0	**0,00**	4	0	0	4	0	0	**0**	30,75	0,00	0,00	30,75	0,00	0,00	**30,75**	0,00	**0,00**
33756	MOLA DA CABINE	JOG	0	**0,00**	1	0	0	1	0	0	**0**	555,39	0,00	0,00	555,39	0,00	0,00	**555,39**	0,00	**0,00**
21140	MOLA DE PRESSÃO	UND	0	**0,00**	4	0	0	4	0	0	**0**	54,70	0,00	0,00	54,70	0,00	0,00	**54,70**	0,00	**0,00**
31838	MOLA DIA DIREITA	UND	0	**0,00**	1	0	0	1	0	0	**0**	3.231,18	0,00	0,00	3.231,18	0,00	0,00	**3.231,18**	0,00	**0,00**
31632	MOLA EM PARÁBOLA T.D	PÇ	0	**0,00**	1	0	0	1	0	0	**0**	1.666,56	0,00	0,00	1.666,56	0,00	0,00	**1.666,56**	0,00	**0,00**
31633	MOLA EM PARÁBOLA T.E	PÇ	0	**0,00**	1	0	0	1	0	0	**0**	1.666,56	0,00	0,00	1.666,56	0,00	0,00	**1.666,56**	0,00	**0,00**
14490	MOLA HELICOIDAL CILINDRICA	UND	0	**0,00**	4	0	0	4	0	0	**0**	30,75	0,00	0,00	30,75	0,00	0,00	**30,75**	0,00	**0,00**
26259	MOLA HELICOIDAL TR D	UND	0	**0,00**	1	0	0	1	0	0	**0**	226,48	0,00	0,00	226,48	0,00	0,00	**226,48**	0,00	**0,00**
26260	MOLA HELICOIDAL TR E	UND	0	**0,00**	1	0	0	1	0	0	**0**	226,48	0,00	0,00	226,48	0,00	0,00	**226,48**	0,00	**0,00**
31968	MOLA TRA ESQ	UND	0	**0,00**	1	0	0	1	0	0	**0**	4.802,19	0,00	0,00	4.802,19	0,00	0,00	**4.802,19**	0,00	**0,00**
67290	MOLD CTL P-CHOQ DIA-SANFIL-GENUINA	UND	0	**0,00**	1	0	0	1	0	0	**0**	2.484,31	0,00	0,00	2.484,31	0,00	0,00	**2.484,31**	0,00	**0,00**
33669	MOLD LD MOLD P	UND	0	**0,00**	2	0	0	2	0	0	**0**	437,10	0,00	0,00	437,10	0,00	0,00	**437,10**	0,00	**0,00**
33670	MOLD LE MOLD P	UND	0	**0,00**	1	0	0	1	0	0	**0**	67,95	0,00	0,00	67,95	0,00	0,00	**67,95**	0,00	**0,00**
33657	MOLD P-LAMA DIA ESQ	UND	0	**0,00**	1	0	0	1	0	0	**0**	106,78	0,00	0,00	106,78	0,00	0,00	**106,78**	0,00	**0,00**
33667	MOLD.FAROL NEBL D	PÇ	0	**0,00**	1	0	0	1	0	0	**0**	18,75	0,00	0,00	18,75	0,00	0,00	**18,75**	0,00	**0,00**
33668	MOLD.FAROL NEBL E	PÇ	0	**0,00**	1	0	0	1	0	0	**0**	18,75	0,00	0,00	18,75	0,00	0,00	**18,75**	0,00	**0,00**
67869	MOLDURA SUP GRADE RADIADOR	UND	0	**0,00**	1	0	0	1	0	0	**0**	114,79	0,00	0,00	114,79	0,00	0,00	**114,79**	0,00	**0,00**
17082	Molha dedo em creme para manusear papel.	UND	7	**10,85**	438	0	0	428	0	0	**17**	876,00	0,00	0,00	856,00	0,00	0,00	**856,00**	1,8147	**30,85**
33469	MOLHA DEDO EM CREME PARA MANUSEAR PAPEL. MARCA: CONTA FACIL.	UND	0	**0,00**	23	0	0	23	0	0	**0**	46,00	0,00	0,00	46,00	0,00	0,00	**46,00**	0,00	**0,00**
24458	MOLHA DEDO EM CREME PARA MANUSEAR PAPEL. MARCA: JAPAM.	UND	3	**7,29**	0	0	0	0	0	0	**3**	0,00	0,00	0,00	0,00	0,00	0,00	**0,00**	2,43	**7,29**
24858	MOLHO PRONTO PARA PIZZA - MOLHO A BASE DE TOMATE E OUTROS PRODUTOS, EMB TETRA PAK DE 340 G - QUERO.	UND	0	**0,00**	451	0	0	451	0	0	**0**	541,20	0,00	0,00	541,20	0,00	0,00	**541,20**	0,00	**0,00**
19642	MOLIERI 20 3+0,02MG CX C/ 24 COMP REV	UND	0	**0,00**	1	0	0	1	0	0	**0**	70,68	0,00	0,00	70,68	0,00	0,00	**70,68**	0,00	**0,00**
34017	MOLIERI 20MCG 24CPR REV EURO	UND	0	**0,00**	2	0	0	2	0	0	**0**	133,14	0,00	0,00	133,14	0,00	0,00	**133,14**	0,00	**0,00**
30641	MONAX 50MCG 120ACION, MOMENTA 17,5ML	UND	0	**0,00**	4	0	0	4	0	0	**0**	252,87	0,00	0,00	252,87	0,00	0,00	**252,87**	0,00	**0,00**
4783	MONOCORDIL 20 MG C/30 COMP	CX	0	**0,00**	38	0	0	38	0	0	**0**	706,42	0,00	0,00	706,42	0,00	0,00	**706,42**	0,00	**0,00**
4785	MONOCORDIL 50 MG C/30 COMP	CX	0	**0,00**	1	0	0	1	0	0	**0**	89,71	0,00	0,00	89,71	0,00	0,00	**89,71**	0,00	**0,00**
4786	MONTELAIR 10 MG CAIXA COM 30 COMPRIMIDOS	CX	0	**0,00**	6	0	0	6	0	0	**0**	428,64	0,00	0,00	428,64	0,00	0,00	**428,64**	0,00	**0,00**
16550	MONTELAIR 4 MG GRAN CT 60 SACHES X 350MG	UND	0	**0,00**	1	0	0	1	0	0	**0**	178,78	0,00	0,00	178,78	0,00	0,00	**178,78**	0,00	**0,00**
4789	MONTELAIR 4MG 30 SACHÊS X 350MG	UND	0	**0,00**	1	0	0	1	0	0	**0**	87,43	0,00	0,00	87,43	0,00	0,00	**87,43**	0,00	**0,00**
16758	MONTELAIR 4MG 30 SACHES X350MG	UND	0	**0,00**	3	0	0	3	0	0	**0**	361,20	0,00	0,00	361,20	0,00	0,00	**361,20**	0,00	**0,00**
17542	MONTELAIR 4MG CX C/ 30 COMP	CX	0	**0,00**	2	0	0	2	0	0	**0**	140,94	0,00	0,00	140,94	0,00	0,00	**140,94**	0,00	**0,00**
28306	MONTELUCASTE SÓDICO (CONCENTRAÇÃO: 4 MG, FORMA FARMACÊUTICA: COMPRIMIDO MASTIGÁVEL)	CP	0	**0,00**	4.380	0	0	3.480	0	0	**900**	6.720,60	0,00	0,00	6.333,60	0,00	0,00	**6.333,60**	0,43	**387,00**
24646	MONTELUCASTE SÓDICO 10MG	CP	1.000	**620,00**	5.200	0	0	6.200	0	0	**0**	3.068,00	0,00	0,00	3.688,00	0,00	0,00	**3.688,00**	0,00	**0,00**

Produto		UND	Saldo Período Anterior		Movimento do Período															
			Acumulado		Estoque (Quantidade)							Valores (R$)								
					Entradas			Saidas				Entrada			Saídas					
			Estoque (A)	Total (B)	Aquis. (C)	Canc. (D)	DOA/ADJ/IAQ/DAC/T/CON (E)	Req/ED/T/ES (F)	RGL ESTOQ. (G)	Estorno (H)	Saldo (A+C-D+E-F-G+H)	Aquis. (I)	Canc. (J)	DOA/ADJ/IAQ/DAC/T/CON (K)	Req/ED/T/ES (L)	RGL ESTOQ. (M)	Estorno. (N)	Total (P) (L+M-N)	Vl. Médio	Total (B+I-J+D-L-M+N)
Entidade: PREFEITURA MUNICIPAL DE ITABAIANA																				
26557	MONURIL 5,631G GRAN ENV 8G	UND	0	**0,00**	13	0	0	13	0	0	**0**	788,43	0,00	0,00	788,43	0,00	0,00	**788,43**	0,00	**0,00**
26579	MORTADELA, ORIGEM CARNE FRANGO, PRAZO VALIDADE 90 MESES, KILO	UND	0	**0,00**	180	0	0	180	0	0	**0**	2.520,00	0,00	0,00	2.520,00	0,00	0,00	**2.520,00**	0,00	**0,00**
18144	MOSTARDA -MOLHO À BASE DE ÁGUA , VINAGRE, AÇÚCAR, AMIDO , SAL, CÚRCUMA E OUTROS, EMBALAGEM DE 200 G - DUSUL.	UND	0	**0,00**	89	0	0	89	0	0	**0**	189,57	0,00	0,00	189,57	0,00	0,00	**189,57**	0,00	**0,00**
25553	MOTILEX HA 60CAP APSE	UND	1	**313,42**	0	0	0	1	0	0	**0**	0,00	0,00	0,00	313,42	0,00	0,00	**313,42**	0,00	**0,00**
17583	MOTILIUM 10MG C/ 30 COMP	CX	0	**0,00**	39	0	0	39	0	0	**0**	1.299,98	0,00	0,00	1.299,98	0,00	0,00	**1.299,98**	0,00	**0,00**
34090	MOTILIUM 10MG C/60 COMP	UND	0	**0,00**	2	0	0	2	0	0	**0**	130,32	0,00	0,00	130,32	0,00	0,00	**130,32**	0,00	**0,00**
30225	MOTOR DA VENTOINHA/ORIGINAL/VALEO	PCT	0	**0,00**	1	0	0	1	0	0	**0**	1.392,23	0,00	0,00	1.392,23	0,00	0,00	**1.392,23**	0,00	**0,00**
16427	MOTOR DE PARTIDA	UND	0	**0,00**	24	0	0	24	0	0	**0**	31.584,26	0,00	0,00	31.584,26	0,00	0,00	**31.584,26**	0,00	**0,00**
29844	MOTOR DE PARTIDA - ORIGINAL - MARCA VALEO	UND	0	**0,00**	1	0	0	1	0	0	**0**	3.319,87	0,00	0,00	3.319,87	0,00	0,00	**3.319,87**	0,00	**0,00**
31510	MOTOR DE PARTIDA ORIGINAL VALEO	UND	0	**0,00**	1	0	0	1	0	0	**0**	1.382,22	0,00	0,00	1.382,22	0,00	0,00	**1.382,22**	0,00	**0,00**
67595	MOTOR DE PARTIDA-MOPAR-GENUINA	PÇ	0	**0,00**	1	0	0	1	0	0	**0**	2.140,94	0,00	0,00	2.140,94	0,00	0,00	**2.140,94**	0,00	**0,00**
33821	MOTOR DIA. E. VIDRO/ORIGINAL/VALEO	PÇ	0	**0,00**	1	0	0	1	0	0	**0**	1.558,27	0,00	0,00	1.558,27	0,00	0,00	**1.558,27**	0,00	**0,00**
15706	MOTOR DO LIMPADOR DIANT, ORIGINAL - CEMAK	UND	0	**0,00**	1	0	0	1	0	0	**0**	757,78	0,00	0,00	757,78	0,00	0,00	**757,78**	0,00	**0,00**
28371	MOTOR HIDRAULICO	UND	0	**0,00**	1	0	0	1	0	0	**0**	12.428,70	0,00	0,00	12.428,70	0,00	0,00	**12.428,70**	0,00	**0,00**
17262	MOTOR LIMPADOR	UND	0	**0,00**	1	0	0	1	0	0	**0**	536,68	0,00	0,00	536,68	0,00	0,00	**536,68**	0,00	**0,00**
33731	MOTORE 250MG FR 120 CAP	UND	0	**0,00**	3	0	0	3	0	0	**0**	762,11	0,00	0,00	762,11	0,00	0,00	**762,11**	0,00	**0,00**
33808	Mouse Laser USB, cor preta	UND	0	**0,00**	2	0	0	0	0	0	**2**	35,80	0,00	0,00	0,00	0,00	0,00	**0,00**	17,90	**35,80**
67193	MOUSE OPTICO SCROLL	UND	0	**0,00**	50	0	0	50	0	0	**0**	500,00	0,00	0,00	500,00	0,00	0,00	**500,00**	0,00	**0,00**
15644	MTA, cimento reparador para endodontia - ANGELUS	CX	1	**129,69**	0	0	0	1	0	0	**0**	0,00	0,00	0,00	129,69	0,00	0,00	**129,69**	0,00	**0,00**
1902	MULTI-USO LAVANDA 500 ML	UND	37	**74,00**	0	0	0	0	0	0	**37**	0,00	0,00	0,00	0,00	0,00	0,00	**0,00**	2,00	**74,00**
33094	MULTICEREAIS- ZERO ADIÇÃO DE AÇÚCAR farinha de Cereais Vitaminada. Características Técnicas: farinha de trigo	PCT	0	**0,00**	5.232	0	0	3.991	0	0	**1.241**	47.088,00	0,00	0,00	35.919,00	0,00	0,00	**35.919,00**	9,00	**11.169,00**
32373	MULTICEREAIS- ZERO ADIÇÃO DE AÇÚCAR FARINHA DE CEREAIS VITAMINADA. EMBALAGEM REFIL C/ MÍN 150G. MARCA: MUCILON. CARACTER	PCT	1.795	**17.932,05**	0	0	0	1.795	0	0	**0**	0,00	0,00	0,00	17.932,05	0,00	0,00	**17.932,05**	0,00	**0,00**
32335	Multivitaminas Composição Vits: B2, B3, B6, B12, Sais Minerais, Solução Injetável, Uso Veterinário- Frasco 500 ml	FRC	0	**0,00**	110	0	0	110	0	0	**0**	2.550,90	0,00	0,00	2.550,90	0,00	0,00	**2.550,90**	0,00	**0,00**
30022	MULTIVITAMINAS, COMPOSIÇÃO DE VITAMINAS A, B1, B2, B6, B12, C, D, E , SAIS MINERAIS FE, ZN, ÁCIDO FÓLICO	CP	0	**0,00**	15.000	0	0	12.000	0	0	**3.000**	900,00	0,00	0,00	720,00	0,00	0,00	**720,00**	0,06	**180,00**
25020	MUPIROCINA 20MGG POM DERM BG 15G	UND	0	**0,00**	3	0	0	3	0	0	**0**	130,25	0,00	0,00	130,25	0,00	0,00	**130,25**	0,00	**0,00**
23236	MUSCULARE 10MG CX 15 COMP	UND	0	**0,00**	1	0	0	1	0	0	**0**	20,30	0,00	0,00	20,30	0,00	0,00	**20,30**	0,00	**0,00**
17362	MUSCULARE 10MG CX 30 COMP REV	UND	0	**0,00**	21	0	0	21	0	0	**0**	844,43	0,00	0,00	844,43	0,00	0,00	**844,43**	0,00	**0,00**
17216	MUSCULARE 5MG CX 15 COMP	UND	0	**0,00**	1	0	0	1	0	0	**0**	20,75	0,00	0,00	20,75	0,00	0,00	**20,75**	0,00	**0,00**
6275	MUVINLAX CAIXA COM 20 SACHES, 14G	CX	0	**0,00**	2	0	0	2	0	0	**0**	98,55	0,00	0,00	98,55	0,00	0,00	**98,55**	0,00	**0,00**
22572	MUVINLAX CX 20 SACH X 14G	CX	0	**0,00**	25	0	0	25	0	0	**0**	1.253,19	0,00	0,00	1.253,19	0,00	0,00	**1.253,19**	0,00	**0,00**
32128	MUVINLAX CX 20 SACH X 14G.	CX	0	**0,00**	11	3	0	8	0	3	**0**	548,67	153,39	0,00	548,67	0,00	153,39	**395,28**	0,00	**0,00**
67188	MYLANTA 240ML SB MENTA	UND	0	**0,00**	1	0	0	1	0	0	**0**	53,31	0,00	0,00	53,31	0,00	0,00	**53,31**	0,00	**0,00**
20853	MYLANTA PLUS 80+80+6MG SUS OR FR 240ML SB MORANGO	UND	0	**0,00**	5	0	0	5	0	0	**0**	265,51	0,00	0,00	265,51	0,00	0,00	**265,51**	0,00	**0,00**
24833	MYLICON FR 15ML	UND	0	**0,00**	5	0	0	5	0	0	**0**	162,43	0,00	0,00	162,43	0,00	0,00	**162,43**	0,00	**0,00**
32411	MYRAFER 400MG C/30 COMP REV	UND	0	**0,00**	2	0	0	2	0	0	**0**	116,43	0,00	0,00	116,43	0,00	0,00	**116,43**	0,00	**0,00**
33769	MYRAFER FR GTS 30 ML	UND	0	**0,00**	1	0	0	1	0	0	**0**	46,98	0,00	0,00	46,98	0,00	0,00	**46,98**	0,00	**0,00**
16857	MYRBETRIC TAB 50MG 3X10	UND	0	**0,00**	19	0	0	19	0	0	**0**	6.170,25	0,00	0,00	6.170,25	0,00	0,00	**6.170,25**	0,00	**0,00**
20913	MYTEDON 10MG C/ 20 CAP	UND	0	**0,00**	3	0	0	3	0	0	**0**	97,35	0,00	0,00	97,35	0,00	0,00	**97,35**	0,00	**0,00**
23191	Naftalina 50g	PCT	0	**0,00**	3.551	0	0	3.551	0	0	**0**	8.806,48	0,00	0,00	8.806,48	0,00	0,00	**8.806,48**	0,00	**0,00**

Produto		UND	Saldo Período Anterior		Movimento do Período															
			Acumulado		Estoque (Quantidade)							Valores (R$)								
					Entradas			Saidas				Entrada			Saídas					
			Estoque (A)	Total (B)	Aquis. (C)	Canc. (D)	DOA/ADJ/IAQ/DAC/T/CON (E)	Req/ED/T/ES (F)	RGL ESTOQ. (G)	Estorno (H)	Saldo (A+C-D+E-F-G+H)	Aquis. (I)	Canc. (J)	DOA/ADJ/IAQ/DAC/T/CON (K)	Req/ED/T/ES (L)	RGL ESTOQ. (M)	Estorno. (N)	Total (P) (L+M-N)	Vl. Médio	Total (B+I-J+D-L-M+N)
Entidade: PREFEITURA MUNICIPAL DE ITABAIANA																				
31695	NALTREXONA CLORIDRATO (CONCENTRAÇÃO: 50MG)	UND	900	**3.465,00**	900	0	0	0	0	0	**1.800**	3.465,00	0,00	0,00	0,00	0,00	0,00	**0,00**	3,85	**6.930,00**
32774	Napa para forrar as mesas do refeitório.	M	0	**0,00**	115	50	0	65	0	50	**0**	3.795,00	1.650,00	0,00	3.795,00	0,00	1.650,00	**2.145,00**	0,00	**0,00**
4807	NAPRIX 10 MG CAIXA COM 30 COMPRIMIDOS	CX	0	**0,00**	3	0	0	3	0	0	**0**	235,19	0,00	0,00	235,19	0,00	0,00	**235,19**	0,00	**0,00**
1907	NAPRIX 2,5 MG CAIXA COM 30 COMPRIMIDOS	CX	0	**0,00**	1	0	0	1	0	0	**0**	69,38	0,00	0,00	69,38	0,00	0,00	**69,38**	0,00	**0,00**
6894	NAPRIX 5MG CX COM 30 COMP	UND	0	**0,00**	2	0	0	2	0	0	**0**	150,45	0,00	0,00	150,45	0,00	0,00	**150,45**	0,00	**0,00**
4809	NAPRIX A 10/10 MG C/30 CAPS ALCON	CX	0	**0,00**	9	0	0	9	0	0	**0**	620,55	0,00	0,00	620,55	0,00	0,00	**620,55**	0,00	**0,00**
1909	NAPRIX A 10/10 MG FR C/30 CAP	CX	0	**0,00**	14	2	0	12	0	2	**0**	971,32	137,28	0,00	971,32	0,00	137,28	**834,04**	0,00	**0,00**
67377	NAPRIX A 10/10MG FR 30 CAP	UND	0	**0,00**	1	0	0	1	0	0	**0**	72,19	0,00	0,00	72,19	0,00	0,00	**72,19**	0,00	**0,00**
21177	NAPRIX A 10/10MG FR 30 CAP	CX	0	**0,00**	4	0	0	4	0	0	**0**	271,79	0,00	0,00	271,79	0,00	0,00	**271,79**	0,00	**0,00**
4810	NAPRIX A 10/5 MG FR COM 30 CAPS	CX	0	**0,00**	4	0	0	4	0	0	**0**	276,84	0,00	0,00	276,84	0,00	0,00	**276,84**	0,00	**0,00**
4811	NAPRIX A 5/5 MG CAIXA COM 30 COMPRIMIDOS	CX	0	**0,00**	3	0	0	3	0	0	**0**	209,23	0,00	0,00	209,23	0,00	0,00	**209,23**	0,00	**0,00**
1910	NAPRIX A 5/5 MG FR COM 30 CAP	CX	0	**0,00**	4	0	0	4	0	0	**0**	278,74	0,00	0,00	278,74	0,00	0,00	**278,74**	0,00	**0,00**
6597	NAPRIX A 5/5MG FR 30 CAP	UND	0	**0,00**	2	0	0	2	0	0	**0**	140,91	0,00	0,00	140,91	0,00	0,00	**140,91**	0,00	**0,00**
1911	NAPRIX D 5/12,5 MG CAIXA COM 30 COMPRIMIDOS	CX	0	**0,00**	5	0	0	5	0	0	**0**	342,37	0,00	0,00	342,37	0,00	0,00	**342,37**	0,00	**0,00**
24647	NAPROXENO 250MG	CP	0	**0,00**	6.000	0	0	6.000	0	0	**0**	4.860,00	0,00	0,00	4.860,00	0,00	0,00	**4.860,00**	0,00	**0,00**
25681	NAPROXENO 500MG	CP	0	**0,00**	7.500	0	0	3.000	0	0	**4.500**	6.195,00	0,00	0,00	2.700,00	0,00	0,00	**2.700,00**	0,7767	**3.495,00**
15916	NARAMIG 2,5MG CX C/ 4 COMP	UND	0	**0,00**	4	0	0	4	0	0	**0**	99,71	0,00	0,00	99,71	0,00	0,00	**99,71**	0,00	**0,00**
6895	NARIDIN SOL NAS ADT 12HS 30ML	UND	0	**0,00**	3	0	0	3	0	0	**0**	112,92	0,00	0,00	112,92	0,00	0,00	**112,92**	0,00	**0,00**
14633	NARIDRIN SOL NAS ADT 12HS 30ML	UND	0	**0,00**	12	0	0	12	0	0	**0**	425,79	0,00	0,00	425,79	0,00	0,00	**425,79**	0,00	**0,00**
28744	NASONEX 50MCG 120ATM	UND	0	**0,00**	25	0	0	25	0	0	**0**	1.570,003	0,00	0,00	1.570,003	0,00	0,00	**1.570,003**	0,00	**0,00**
16760	NATIFA 1MG C 28 COMP REV	UND	0	**0,00**	1	0	0	1	0	0	**0**	68,45	0,00	0,00	68,45	0,00	0,00	**68,45**	0,00	**0,00**
16388	NATIFA PRO C28 COMP REV	UND	0	**0,00**	2	0	0	2	0	0	**0**	176,10	0,00	0,00	176,10	0,00	0,00	**176,10**	0,00	**0,00**
14496	NEBIDO 250MG/ML SOL INJ C/1 AMP 4ML	UND	0	**0,00**	5	0	0	5	0	0	**0**	3.808,91	0,00	0,00	3.808,91	0,00	0,00	**3.808,91**	0,00	**0,00**
67447	NEBILET 5MG 90 CPR BIOL	UND	0	**0,00**	2	0	0	2	0	0	**0**	598,40	0,00	0,00	598,40	0,00	0,00	**598,40**	0,00	**0,00**
31856	NEBILET 5MG C 60 COMP	UND	0	**0,00**	2	0	0	2	0	0	**0**	438,74	0,00	0,00	438,74	0,00	0,00	**438,74**	0,00	**0,00**
15908	NEBILET 5MG C/ 30 COMP	UND	0	**0,00**	13	0	0	13	0	0	**0**	1.885,14	0,00	0,00	1.885,14	0,00	0,00	**1.885,14**	0,00	**0,00**
29721	NEBLOCK 5MG CX 30 COMP	UND	0	**0,00**	5	0	0	5	0	0	**0**	245,36	0,00	0,00	245,36	0,00	0,00	**245,36**	0,00	**0,00**
32858	NEO B C 30 COMP REV	UND	0	**0,00**	1	0	0	1	0	0	**0**	77,76	0,00	0,00	77,76	0,00	0,00	**77,76**	0,00	**0,00**
1912	NEOMICINA + BACITRAC 5 MG + 250 G BISNAGA 10 G	UND	752	**3.253,46**	0	0	0	0	0	0	**752**	0,00	0,00	0,00	0,00	0,00	0,00	**0,00**	4,3264	**3.253,46**
13825	NEOMICINA 5MG+BACITRACINA 250UI 10GR	BIS	0	**0,00**	8.000	0	0	4.258	0	0	**3.742**	15.920,00	0,00	0,00	8.473,42	0,00	0,00	**8.473,42**	1,99	**7.446,58**
20149	NEOSALDINA CX 30 DRG	UND	0	**0,00**	1	0	0	1	0	0	**0**	41,56	0,00	0,00	41,56	0,00	0,00	**41,56**	0,00	**0,00**
5526	NEOZINE 100MG COM 20 COMP	UND	0	**0,00**	7	0	0	7	0	0	**0**	207,41	0,00	0,00	207,41	0,00	0,00	**207,41**	0,00	**0,00**
20110	NEOZINE 25MG C/ 20 COMP REV	UND	0	**0,00**	19	0	0	19	0	0	**0**	249,97	0,00	0,00	249,97	0,00	0,00	**249,97**	0,00	**0,00**
20117	NEOZINE GOTAS 4% SOL ORAL GTS 20ML	UND	0	**0,00**	6	0	0	6	0	0	**0**	108,13	0,00	0,00	108,13	0,00	0,00	**108,13**	0,00	**0,00**
1913	NESINA 25 MG CX 30 COMP REV	CX	0	**0,00**	12	0	0	12	0	0	**0**	2.124,87	0,00	0,00	2.124,87	0,00	0,00	**2.124,87**	0,00	**0,00**
3362	NESINA 25MG CX 30 COMP REV	CX	0	**0,00**	16	0	0	16	0	0	**0**	2.798,15	0,00	0,00	2.798,15	0,00	0,00	**2.798,15**	0,00	**0,00**
1914	NESINA MET 12,5 + 850 MG CX 60 COMP REV	CX	0	**0,00**	1	0	0	1	0	0	**0**	171,90	0,00	0,00	171,90	0,00	0,00	**171,90**	0,00	**0,00**
67801	NESINA MET 12,5+1000MG 60CPR	UND	0	**0,00**	1	0	0	1	0	0	**0**	163,65	0,00	0,00	163,65	0,00	0,00	**163,65**	0,00	**0,00**
13331	NESINA MET 12,5+1000MG CX 60 COMP REV	UND	0	**0,00**	1	0	0	1	0	0	**0**	166,39	0,00	0,00	166,39	0,00	0,00	**166,39**	0,00	**0,00**
6843	NESINA MET 12,5+850MG CX COM 60 COMP REV	UND	0	**0,00**	5	0	0	5	0	0	**0**	874,64	0,00	0,00	874,64	0,00	0,00	**874,64**	0,00	**0,00**
31734	NESINA PIO 25+30MG 30CPR HYP	UND	0	**0,00**	41	0	0	41	0	0	**0**	10.021,18	0,00	0,00	10.021,18	0,00	0,00	**10.021,18**	0,00	**0,00**
21477	NESINA PIO 25MG + 30MG COM REV CT BL AL AL X 30	CX	0	**0,00**	20	2	0	18	0	2	**0**	5.013,90	484,66	0,00	5.013,90	0,00	484,66	**4.529,24**	0,00	**0,00**
5520	NEULEPTIL GOTAS 40MG/ML 20ML	UND	0	**0,00**	14	0	0	14	0	0	**0**	367,81	0,00	0,00	367,81	0,00	0,00	**367,81**	0,00	**0,00**
21643	NEUTROFER 250MG CX 20 FLAC X 5ML	UND	0	**0,00**	1	0	0	1	0	0	**0**	58,89	0,00	0,00	58,89	0,00	0,00	**58,89**	0,00	**0,00**

Produto		UND	Saldo Período Anterior		Movimento do Período															
			Acumulado		Estoque (Quantidade)							Valores (R$)								
					Entradas			Saidas				Entrada			Saídas					
			Estoque (A)	Total (B)	Aquis. (C)	Canc. (D)	DOA/ADJ/IAQ/DAC/T/CON (E)	Req/ED/T/ES (F)	RGL ESTOQ. (G)	Estorno (H)	Saldo (A+C-D+E-F-G+H)	Aquis. (I)	Canc. (J)	DOA/ADJ/IAQ/DAC/T/CON (K)	Req/ED/T/ES (L)	RGL ESTOQ. (M)	Estorno. (N)	Total (P) (L+M-N)	Vl. Médio	Total (B+I-J+D-L-M+N)
Entidade: PREFEITURA MUNICIPAL DE ITABAIANA																				
16787	NEUTROFER 250MG SOL FR GTS 30ML	UND	0	**0,00**	1	0	0	1	0	0	**0**	54,65	0,00	0,00	54,65	0,00	0,00	**54,65**	0,00	**0,00**
21285	NEUTROFER 300MG FR 30 COMP	UND	0	**0,00**	3	0	0	3	0	0	**0**	165,32	0,00	0,00	165,32	0,00	0,00	**165,32**	0,00	**0,00**
21274	NEUTROFER 500MG 30 COMP	UND	0	**0,00**	18	0	0	18	0	0	**0**	1.433,57	0,00	0,00	1.433,57	0,00	0,00	**1.433,57**	0,00	**0,00**
15909	NEUTROFER FOLICO SOL FR GTS 30ML	UND	0	**0,00**	3	0	0	3	0	0	**0**	168,59	0,00	0,00	168,59	0,00	0,00	**168,59**	0,00	**0,00**
26225	NEVANAC FRASCO COM 5ML	UND	0	**0,00**	6	0	0	6	0	0	**0**	513,01	0,00	0,00	513,01	0,00	0,00	**513,01**	0,00	**0,00**
32283	NEVRIX 100 + 100 + 5000MCG CPR 1X20	UND	0	**0,00**	18	0	0	18	0	0	**0**	1.157,40	0,00	0,00	1.157,40	0,00	0,00	**1.157,40**	0,00	**0,00**
66804	NEVRIX 100+100+5MG C 60 CPR	UND	0	**0,00**	6	0	0	6	0	0	**0**	893,21	0,00	0,00	893,21	0,00	0,00	**893,21**	0,00	**0,00**
14500	NEVRIX IM 100+100+5000MCG INJ CX 3 AMP X 2ML	UND	0	**0,00**	29	0	0	29	0	0	**0**	804,81	0,00	0,00	804,81	0,00	0,00	**804,81**	0,00	**0,00**
29965	NEVRIX IM SOLUÇÃO INJETAVEL ARES	UND	0	**0,00**	7	0	0	7	0	0	**0**	166,55	0,00	0,00	166,55	0,00	0,00	**166,55**	0,00	**0,00**
1915	NEXIUM 40 MG CX 28 COMP REV	UND	0	**0,00**	11	0	0	11	0	0	**0**	4.028,37	0,00	0,00	4.028,37	0,00	0,00	**4.028,37**	0,00	**0,00**
32956	NIDUE 100+20MG 12CPR SN	UND	0	**0,00**	2	0	0	2	0	0	**0**	113,65	0,00	0,00	113,65	0,00	0,00	**113,65**	0,00	**0,00**
31696	NIFEDIPINO (DOSAGEM: 20 MG)	CAP	2.000	**440,00**	0	0	0	2.000	0	0	**0**	0,00	0,00	0,00	440,00	0,00	0,00	**440,00**	0,00	**0,00**
24648	NIFEDIPINO 20MG	CP	0	**0,00**	900	0	0	0	0	0	**900**	99,00	0,00	0,00	0,00	0,00	0,00	**0,00**	0,11	**99,00**
4833	NIMEGON MET 50 MG/1000 MG	CX	0	**0,00**	1	0	0	1	0	0	**0**	336,53	0,00	0,00	336,53	0,00	0,00	**336,53**	0,00	**0,00**
5639	NIMESULIDA 100MG	CP	0	**0,00**	99.600	0	0	51.023	0	0	**48.577**	7.968,00	0,00	0,00	4.081,84	0,00	0,00	**4.081,84**	0,08	**3.886,16**
20595	NIMESULIDA, 100MG	CP	135.092	**8.105,52**	66.415	0	0	154.684	0	0	**46.823**	3.984,90	0,00	0,00	9.281,04	0,00	0,00	**9.281,04**	0,06	**2.809,38**
29302	NISTATINA 100.000UI/MI, SUSPENSÃO ORAL, FRASCO COM 30ML	FRC	1.298	**5.396,56**	3.000	0	0	2.888	0	0	**1.410**	11.970,00	0,00	0,00	11.740,66	0,00	0,00	**11.740,66**	3,99	**5.625,90**
26322	NISTATINA 25.000 UI/G, CREME VAGINAL (BISNAGA 60G)	BIS	0	**0,00**	1.400	0	0	1.000	0	0	**400**	8.904,00	0,00	0,00	6.360,00	0,00	0,00	**6.360,00**	6,36	**2.544,00**
22023	NISTATINA 25000 UI/G, CREME VAGINAL, BISNAGA 60G	BIS	97	**533,50**	2.100	0	0	2.197	0	0	**0**	11.550,00	0,00	0,00	12.083,50	0,00	0,00	**12.083,50**	0,00	**0,00**
20564	NISTATINA, DOSAGEM: 25.000 UI/G, APRESENTAÇÃO: CREME VAGINAL (BISNAGA 60,00 G)	BIS	2.323	**9.803,06**	0	0	0	2.323	0	0	**0**	0,00	0,00	0,00	9.803,06	0,00	0,00	**9.803,06**	0,00	**0,00**
21287	NISULID 100MG CX 12 COMP DISPERSIVEL	UND	0	**0,00**	1	0	0	1	0	0	**0**	64,11	0,00	0,00	64,11	0,00	0,00	**64,11**	0,00	**0,00**
21483	NIVUX 100MG+20MG 2BL 6 COMP	UND	0	**0,00**	1	0	0	1	0	0	**0**	56,83	0,00	0,00	56,83	0,00	0,00	**56,83**	0,00	**0,00**
32409	NOCTAL 2MG CX 20 COMP	UND	0	**0,00**	6	0	0	6	0	0	**0**	182,58	0,00	0,00	182,58	0,00	0,00	**182,58**	0,00	**0,00**
67183	NOEX 100MCG NAS FR 100DOSES	UND	0	**0,00**	1	0	0	1	0	0	**0**	71,47	0,00	0,00	71,47	0,00	0,00	**71,47**	0,00	**0,00**
33648	NORIPURM FÓLICO	CX	0	**0,00**	2	0	0	2	0	0	**0**	136,16	0,00	0,00	136,16	0,00	0,00	**136,16**	0,00	**0,00**
66801	NORIPURUM 1/ 30 COMP	UND	0	**0,00**	1	0	0	1	0	0	**0**	66,68	0,00	0,00	66,68	0,00	0,00	**66,68**	0,00	**0,00**
14216	NORIPURUM 100MG CX 30 COMP MAST	UND	0	**0,00**	4	0	0	4	0	0	**0**	264,48	0,00	0,00	264,48	0,00	0,00	**264,48**	0,00	**0,00**
67627	NORIPURUM EV INJ 5AMP 5ML	UND	0	**0,00**	5	0	0	5	0	0	**0**	438,34	0,00	0,00	438,34	0,00	0,00	**438,34**	0,00	**0,00**
34158	NORIPURUM EV INJ 5AMP 5ML	UND	0	**0,00**	8	0	0	7	0	0	**1**	705,85	0,00	0,00	618,22	0,00	0,00	**618,22**	87,63	**87,63**
23644	NORIPURUM FOLICO 100MG CX 30 COMP	CX	0	**0,00**	2	0	0	2	0	0	**0**	132,56	0,00	0,00	132,56	0,00	0,00	**132,56**	0,00	**0,00**
33701	NORIPURUM FOLICO 100MG+0,35MG CX 30 COMP MAST	CX	0	**0,00**	2	0	0	2	0	0	**0**	138,34	0,00	0,00	138,34	0,00	0,00	**138,34**	0,00	**0,00**
13334	NORIPURUM INJ CX 5 AMP X 2ML+5AGU	UND	0	**0,00**	1	0	0	1	0	0	**0**	88,20	0,00	0,00	88,20	0,00	0,00	**88,20**	0,00	**0,00**
14844	NORIPURUM SOL ORAL FR 30ML	UND	0	**0,00**	3	0	0	3	0	0	**0**	124,35	0,00	0,00	124,35	0,00	0,00	**124,35**	0,00	**0,00**
7186	NORTRIPTILINA 25MG COM 30 CAP	CP	0	**0,00**	4	2	0	2	0	2	**0**	142,98	71,49	0,00	142,98	0,00	71,49	**71,49**	0,00	**0,00**
22050	NORTRIPTILINA CLORIDRATO 25MG	CAP	8.000	**2.720,00**	0	0	0	7.891	0	0	**109**	0,00	0,00	0,00	2.682,94	0,00	0,00	**2.682,94**	0,34	**37,06**
15840	NOVACORT 200,642,5GG POM DERM BG 30G	TUB	0	**0,00**	42	0	0	42	0	0	**0**	1.789,20	0,00	0,00	1.789,20	0,00	0,00	**1.789,20**	0,00	**0,00**
67736	NOVACORT 200,642,5MGG CREME DERM BG 30G	UND	0	**0,00**	1	0	0	1	0	0	**0**	41,78	0,00	0,00	41,78	0,00	0,00	**41,78**	0,00	**0,00**
14507	NOVALGINA 1G CX C/ 10 COMP	UND	0	**0,00**	35	4	0	31	0	4	**0**	758,99	87,63	0,00	758,99	0,00	87,63	**671,36**	0,00	**0,00**
13332	NOVALGINA 1GR	UND	0	**0,00**	1	0	0	1	0	0	**0**	40,42	0,00	0,00	40,42	0,00	0,00	**40,42**	0,00	**0,00**
17407	NOVALGINA 50MG SOL OR FR 100ML	UND	0	**0,00**	6	0	0	6	0	0	**0**	254,65	0,00	0,00	254,65	0,00	0,00	**254,65**	0,00	**0,00**
1923	NOVANLO 2,5 MG CAIXA COM 30 CPR	UND	0	**0,00**	1	0	0	1	0	0	**0**	71,29	0,00	0,00	71,29	0,00	0,00	**71,29**	0,00	**0,00**
18857	NOVANLO 2,5MG C/ 60 COMP	UND	0	**0,00**	1	0	0	1	0	0	**0**	68,80	0,00	0,00	68,80	0,00	0,00	**68,80**	0,00	**0,00**
6914	NOVANLO 2,5MG CX COM 30 COMP	UND	0	**0,00**	2	0	0	2	0	0	**0**	141,09	0,00	0,00	141,09	0,00	0,00	**141,09**	0,00	**0,00**

ESTADO DE SERGIPE
PREFEITURA MUNICIPAL DE ITABAIANA
Balancete Mensal - Estoque Acumulado - Consolidado

De 01/01/2025 à 31/12/2025

Produto		UND	Saldo Período Anterior		Movimento do Período															
			Acumulado		Estoque (Quantidade)							Valores (R$)								
					Entradas			Saidas				Entrada			Saídas					
			Estoque (A)	Total (B)	Aquis. (C)	Canc. (D)	DOA/ADJ/IAQ/DAC/T/CON (E)	Req/ED/T/ES (F)	RGL ESTOQ. (G)	Estorno (H)	Saldo (A+C-D+E-F-G+H)	Aquis. (I)	Canc. (J)	DOA/ADJ/IAQ/DAC/T/CON (K)	Req/ED/T/ES (L)	RGL ESTOQ. (M)	Estorno. (N)	Total (P) (L+M-N)	Vl. Médio	Total (B+I-J+D-L-M+N)
Entidade: PREFEITURA MUNICIPAL DE ITABAIANA																				
32873	NOVANLO 5MG C 90COMP	UND	0	**0,00**	2	0	0	2	0	0	**0**	531,32	0,00	0,00	531,32	0,00	0,00	**531,32**	0,00	**0,00**
31760	NOVANLO 5MG C/60 COMP	UND	0	**0,00**	1	0	0	1	0	0	**0**	253,91	0,00	0,00	253,91	0,00	0,00	**253,91**	0,00	**0,00**
18708	NOVANLO 5MG CX 30 COMP	UND	0	**0,00**	21	0	0	21	0	0	**0**	2.845,12	0,00	0,00	2.845,12	0,00	0,00	**2.845,12**	0,00	**0,00**
67903	NOVOCILIN 400MG5MNL	UND	0	**0,00**	2	0	0	2	0	0	**0**	73,90	0,00	0,00	73,90	0,00	0,00	**73,90**	0,00	**0,00**
33222	NÚCLEO DE CRESCIMENTO PARA SUÍNO SACO 30KG	SC	0	**0,00**	25	0	0	25	0	0	**0**	3.450,00	0,00	0,00	3.450,00	0,00	0,00	**3.450,00**	0,00	**0,00**
33223	NÚCLEO DE ENGORDA PARA SUÍNO SACO 30KG	SC	0	**0,00**	20	0	0	20	0	0	**0**	2.580,00	0,00	0,00	2.580,00	0,00	0,00	**2.580,00**	0,00	**0,00**
30182	NÚCLEO ENGORDA PARA SUÍNO 1KG	KG	0	**0,00**	1.000	0	0	1.000	0	0	**0**	6.740,00	0,00	0,00	6.740,00	0,00	0,00	**6.740,00**	0,00	**0,00**
30628	NYLON PARA ROÇADEIRA 3MM C/ 312M	UND	0	**0,00**	50	0	0	50	0	0	**0**	12.000,00	0,00	0,00	12.000,00	0,00	0,00	**12.000,00**	0,00	**0,00**
27017	O-RING 475	UND	0	**0,00**	1	0	0	1	0	0	**0**	29,82	0,00	0,00	29,82	0,00	0,00	**29,82**	0,00	**0,00**
16410	OCTIFEN 0,25MG SOL OFT FR 5ML	UND	0	**0,00**	13	1	0	12	0	1	**0**	442,51	34,79	0,00	442,51	0,00	34,79	**407,72**	0,00	**0,00**
33218	ÓCULOS DE GRAU CONFORME PRESCRIÇÃO MÉDICA (ARMAÇÃO, PAR DE LENTES, ESTOJO E FLANELA P/ LIMPEZA)	UND	0	**0,00**	15	1	0	14	0	1	**0**	215.199,35	38.586,30	0,00	215.199,35	0,00	38.586,30	**176.613,05**	0,00	**0,00**
19799	ÓCULOS DE PROTEÇÃO, ESTRUTURA SEM METAL, PROTEÇÃO LATERAL - DISTRAY	UND	174	**1.305,00**	0	0	0	0	0	0	**174**	0,00	0,00	0,00	0,00	0,00	0,00	**0,00**	7,50	**1.305,00**
32715	Óculos de Segurança	UND	0	**0,00**	10	5	0	5	0	5	**0**	531,00	265,50	0,00	531,00	0,00	265,50	**265,50**	0,00	**0,00**
26025	ÓCULOS DE SEGURANÇA DO TIPO LEOPARDO NA COR CINZA	UND	0	**0,00**	635	0	0	635	0	0	**0**	3.714,75	0,00	0,00	3.714,75	0,00	0,00	**3.714,75**	0,00	**0,00**
32753	Óculos Proteção; Material Armação: Polímero; Tipo Proteção: Lateral/Frontal; Tipo Lente: Anti-Risco; Cor Lente: Incolor;	UND	0	**0,00**	5	0	0	0	0	0	**5**	24,20	0,00	0,00	0,00	0,00	0,00	**0,00**	4,84	**24,20**
5755	OCUPRESS 2% COLÍRIO 5ML	UND	0	**0,00**	6	0	0	6	0	0	**0**	572,32	0,00	0,00	572,32	0,00	0,00	**572,32**	0,00	**0,00**
31598	OHDE 15000UI 4 CAPS	UND	0	**0,00**	1	0	0	1	0	0	**0**	52,12	0,00	0,00	52,12	0,00	0,00	**52,12**	0,00	**0,00**
32124	OHDE 50000UI 4 CAPS	UND	0	**0,00**	1	0	0	1	0	0	**0**	83,93	0,00	0,00	83,93	0,00	0,00	**83,93**	0,00	**0,00**
32125	OHDE 7000UI 4 CAPS	UND	0	**0,00**	7	0	0	7	0	0	**0**	124,847	0,00	0,00	124,847	0,00	0,00	**124,847**	0,00	**0,00**
19645	OLANZAPINA 10MG 4BL X 7 COMP REV	UND	0	**0,00**	24	0	0	24	0	0	**0**	15.327,59	0,00	0,00	15.327,59	0,00	0,00	**15.327,59**	0,00	**0,00**
24586	OLANZAPINA 2,5MG	CP	1.200	**300,00**	4.800	300	0	5.700	0	0	**0**	1.275,00	90,00	0,00	1.485,00	0,00	0,00	**1.485,00**	0,00	**0,00**
14522	OLANZAPINA 2,5MG CX C/ 30 COMP REV	UND	0	**0,00**	11	0	0	11	0	0	**0**	827,22	0,00	0,00	827,22	0,00	0,00	**827,22**	0,00	**0,00**
24587	OLANZAPINA 5MG	CP	900	**324,00**	4.101	1.000	0	3.001	0	0	**1.000**	1.564,28	340,00	0,00	1.208,28	0,00	0,00	**1.208,28**	0,34	**340,00**
5793	OLANZAPINA 5MG COM 30 COMP	UND	0	**0,00**	8	0	0	8	0	0	**0**	1.022,16	0,00	0,00	1.022,16	0,00	0,00	**1.022,16**	0,00	**0,00**
33198	ÓLEO COMESTÍVEL REFINADO DE SOJA - obtido de matéria prima vegetal, isento de substâncias transgênicas à sua composição.	UND	0	**0,00**	1.815	0	0	1.812	0	12	**15**	13.340,25	0,00	0,00	13.318,20	0,00	88,20	**13.230,00**	7,35	**110,25**
17995	ÓLEO COMESTÍVEL REFINADO DE SOJA 900 ML - SOYA	UND	0	**0,00**	308	0	0	308	0	0	**0**	1.740,20	0,00	0,00	1.740,20	0,00	0,00	**1.740,20**	0,00	**0,00**
31196	ÓLEO COMESTÍVEL REFINADO DE SOJA.MARCA:LISA.Caixa com 20 unds. Acondicionado em garrafas plásticas transparente PET (900	UND	140	**840,00**	0	0	0	140	0	0	**0**	0,00	0,00	0,00	840,00	0,00	0,00	**840,00**	0,00	**0,00**
34194	Óleo de girassol, líquido oleoso (ácidos graxos essenciais), frasco 200 ml	FRC	0	**0,00**	1.554	54	0	0	0	0	**1.500**	6.961,92	241,92	0,00	0,00	0,00	0,00	**0,00**	4,48	**6.720,00**
25944	ÓLEO DE IMERSÃO P/ MICROSCOPIA ÓTICA	UND	5	**159,00**	0	0	0	0	0	0	**5**	0,00	0,00	0,00	0,00	0,00	0,00	**0,00**	31,80	**159,00**
1926	ÓLEO DE IMERSÃO PARA MICROSCOPIA OPTICA 100 ML	UND	2	**28,00**	0	0	0	0	0	0	**2**	0,00	0,00	0,00	0,00	0,00	0,00	**0,00**	14,00	**28,00**
30051	Óleo de imersão para microscopia ótica	UND	10	**378,90**	0	0	0	0	0	0	**10**	0,00	0,00	0,00	0,00	0,00	0,00	**0,00**	37,89	**378,90**
15433	Óleo de máquina c/ 1lt	LT	0	**0,00**	3	0	0	3	0	0	**0**	97,50	0,00	0,00	97,50	0,00	0,00	**97,50**	0,00	**0,00**
26580	ÓLEO DE SOJA REFINADO 900 ML	UND	0	**0,00**	186	0	0	186	0	0	**0**	1.264,80	0,00	0,00	1.264,80	0,00	0,00	**1.264,80**	0,00	**0,00**
4851	ÓLEO DE SOJA, REFINADO, 900 MILILITROS	UND	20	**159,80**	0	0	0	20	0	0	**0**	0,00	0,00	0,00	159,80	0,00	0,00	**159,80**	0,00	**0,00**
31441	ÓLEO DIESEL S10, GASOLINA COMUM, ÓLEO DIESEL S500(CONSUMO SEMANAL EM LITROS E VALOR DE ACORDO COM TABELA DA ANP)	UND	0	**0,00**	1.117.648,9597	26.346,036	0	1.091.302,9237	0	26.346,036	**0**	6.819.605,3765	157.523,8321	0,00	6.819.633,1824	0,00	157.523,8321	**6.662.109,3503**	0,00	**0,00**

Produto		UND	Saldo Período Anterior		Movimento do Período															
			Acumulado		Estoque (Quantidade)							Valores (R$)								
					Entradas			Saidas				Entrada			Saídas					
			Estoque (A)	Total (B)	Aquis. (C)	Canc. (D)	DOA/ADJ/IAQ/DAC/T/CON (E)	Req/ED/T/ES (F)	RGL ESTOQ. (G)	Estorno (H)	Saldo (A+C-D+E-F-G+H)	Aquis. (I)	Canc. (J)	DOA/ADJ/IAQ/DAC/T/CON (K)	Req/ED/T/ES (L)	RGL ESTOQ. (M)	Estorno. (N)	Total (P) (L+M-N)	Vl. Médio	Total (B+I-J+D-L-M+N)
Entidade: PREFEITURA MUNICIPAL DE ITABAIANA																				
32580	Óleo do motor 5W30 silenia API SN 100% sintético gasolina	LT	0	**0,00**	250	0	0	250	0	0	**0**	6.755,00	0,00	0,00	6.755,00	0,00	0,00	**6.755,00**	0,00	**0,00**
17906	OLEO DO MOTOR A DIESEL MICRO-ÔNIBUS 2018/2019 - HEXXLUB	UND	5	**64,25**	0	0	0	5	0	0	**0**	0,00	0,00	0,00	64,25	0,00	0,00	**64,25**	0,00	**0,00**
18046	Óleo hidráulico tipo XP 68 DIN 51524 CATEGORIA HLP, 20 lts P 2	BD	0	**0,00**	397	50	0	347	0	50	**0**	116.710,06	14.699,00	0,00	116.710,06	0,00	14.699,00	**102.011,06**	0,00	**0,00**
24517	OLEO LUBRIFICANTE 15W40 PARA MOTOR A GASOLINA. MARCA: HEXXLUB.	LT	9	**232,20**	0	0	0	4	0	0	**5**	0,00	0,00	0,00	103,20	0,00	0,00	**103,20**	25,80	**129,00**
32498	ÓLEO LUBRIFICANTE 15W40; API SN; PARA MOTOR A GASOLINA, SEMISSINTÉTICO	LT	0	**0,00**	320	0	0	320	0	0	**0**	5.622,40	0,00	0,00	5.622,40	0,00	0,00	**5.622,40**	0,00	**0,00**
17937	Óleo lubrificante 4 tempos 10W30 semissintético	LT	1	**12,51**	0	0	0	0	0	0	**1**	0,00	0,00	0,00	0,00	0,00	0,00	**0,00**	12,51	**12,51**
24519	OLEO LUBRIFICANTE 4 TEMPOS 10W30 SEMISSINTETICO. MARCA: PETRONAS.	LT	8	**281,60**	0	0	0	0	0	0	**8**	0,00	0,00	0,00	0,00	0,00	0,00	**0,00**	35,20	**281,60**
24518	OLEO LUBRIFICANTE 4 TEMPOS 20W50 MOTOR A GASOLINA. MARCA: HEXXLUB.	LT	10	**280,00**	0	0	0	5	0	0	**5**	0,00	0,00	0,00	140,00	0,00	0,00	**140,00**	28,00	**140,00**
5470	OLEO LUBRIFICANTE 4 TEMPOS 20W50.	LT	3	**40,342**	0	0	0	0	0	0	**3**	0,00	0,00	0,00	0,00	0,00	0,00	**0,00**	13,4473	**40,342**
17938	óleo lubrificante 5W30 para motor a diesel de 132 KW (180 cv)	LT	6	**168,00**	0	0	0	0	0	0	**6**	0,00	0,00	0,00	0,00	0,00	0,00	**0,00**	28,00	**168,00**
24520	OLEO LUBRIFICANTE 5W30 PARA MOTOR A DIESEL DE 132 KW (180 CV). MARCA: HEXXLUB.	LT	16	**1.086,40**	0	0	0	8	0	0	**8**	0,00	0,00	0,00	543,20	0,00	0,00	**543,20**	67,90	**543,20**
28440	ÓLEO LUBRIFICANTE MULTIVISCOSO SAE 15W40 API CK- 4, ACEA E-9, BALDE DE 20 LITROS PARA MOTOR A DIESEL.	BD	0	**0,00**	350	50	0	300	0	50	**0**	153.141,10	18.522,00	0,00	153.141,10	0,00	18.522,00	**134.619,10**	0,00	**0,00**
28450	ÓLEO LUBRIFICANTE PARA MOTOR DE 2 TEMPOS API TC 500 ML	UND	0	**0,00**	840	240	0	600	0	240	**0**	13.456,80	3.844,80	0,00	13.456,80	0,00	3.844,80	**9.612,00**	0,00	**0,00**
32407	OLEO LUBRIFICANTE SAE 10W30 API SN SEMISSINTETICO	LT	0	**0,00**	5	0	0	5	0	0	**0**	128,65	0,00	0,00	128,65	0,00	0,00	**128,65**	0,00	**0,00**
28446	ÓLEO LUBRIFICANTE SAE 140 API, BALDE DE 20 LITROS.	BD	0	**0,00**	50	10	0	40	0	10	**0**	17.383,50	3.476,70	0,00	17.383,50	0,00	3.476,70	**13.906,80**	0,00	**0,00**
32499	ÓLEO LUBRIFICANTE SAE 20W50, API SL; SINTÉTICO	LT	0	**0,00**	200	0	0	200	0	0	**0**	3.498,00	0,00	0,00	3.498,00	0,00	0,00	**3.498,00**	0,00	**0,00**
28448	ÓLEO LUBRIFICANTE SAE 250 GL- 5, BALDE DE 20 LITROS	BD	0	**0,00**	40	10	0	30	0	10	**0**	17.236,40	4.309,10	0,00	17.236,40	0,00	4.309,10	**12.927,30**	0,00	**0,00**
32502	ÓLEO LUBRIFICANTE SAE 5W30, API SN, SINTÉTICO PARA MOTOR A DIESEL DE 132 KW (180 CV)	LT	0	**0,00**	386	0	0	386	0	0	**0**	9.375,94	0,00	0,00	9.375,94	0,00	0,00	**9.375,94**	0,00	**0,00**
32581	Óleo lubrificante SAE 80W90 API GL-5; balde de 20 litros;	BD	0	**0,00**	50	10	0	40	0	10	**0**	26.335,50	5.267,10	0,00	26.335,50	0,00	5.267,10	**21.068,40**	0,00	**0,00**
33732	ÓLEO MOPAR MAXPRO DIESEL D.	UND	0	**0,00**	15	5	0	10	0	5	**0**	1.121,10	373,70	0,00	1.121,10	0,00	373,70	**747,40**	0,00	**0,00**
33644	OLEO MOT MAXPRO SYNTHETIC 0W20	UND	0	**0,00**	3	0	0	3	0	0	**0**	289,80	0,00	0,00	289,80	0,00	0,00	**289,80**	0,00	**0,00**
67470	OLEO MOTOR	PÇ	0	**0,00**	7,5	0	0	7,5	0	0	**0**	659,25	0,00	0,00	659,25	0,00	0,00	**659,25**	0,00	**0,00**
29893	OLHOS MOVEIS (G) PCT COM 100 UND.	PCT	0	**0,00**	3	0	0	3	0	0	**0**	39,60	0,00	0,00	39,60	0,00	0,00	**39,60**	0,00	**0,00**
29894	OLHOS MOVEIS (M) PCT COM 100 UND.	PCT	0	**0,00**	40	0	0	40	0	0	**0**	418,00	0,00	0,00	418,00	0,00	0,00	**418,00**	0,00	**0,00**
32659	OLHOS MOVEIS (P) PCT COM 100 UND.	PCT	0	**0,00**	30	0	0	30	0	0	**0**	324,00	0,00	0,00	324,00	0,00	0,00	**324,00**	0,00	**0,00**
24649	OLMESARTANA MEDOXOMILA 20MG	CP	2.610	**1.539,90**	1.556	0	0	2.616	0	0	**1.550**	1.883,46	0,00	0,00	1.833,36	0,00	0,00	**1.833,36**	1,0258	**1.590,00**
33699	OLMESARTANA MEDOXOMILA 40 MG C/30 CPRS	UND	0	**0,00**	14	5	0	9	0	5	**0**	654,44	234,35	0,00	654,44	0,00	234,35	**420,09**	0,00	**0,00**
24650	OLMESARTANA MEDOXOMILA 40MG	CP	2.610	**1.827,00**	3.000	0	0	2.610	0	0	**3.000**	2.220,00	0,00	0,00	1.835,40	0,00	0,00	**1.835,40**	0,7372	**2.211,60**
67623	OLMESARTANA MIDOXOMILA+HIDROCLOROTIAZIDA 40/12,5 MG C/ 30 CP	UND	0	**0,00**	5	2	0	3	0	2	**0**	356,16	142,34	0,00	356,16	0,00	142,34	**213,82**	0,00	**0,00**
29530	OLMESARTANA MIDOXOMILA+HIDROCLOROTIAZIDA 40/25MG C 30 CP	UND	0	**0,00**	1	0	0	1	0	0	**0**	71,27	0,00	0,00	71,27	0,00	0,00	**71,27**	0,00	**0,00**
15062	OLMETEC 40MG CX C/ 30 COMP	CX	0	**0,00**	3	0	0	3	0	0	**0**	661,58	0,00	0,00	661,58	0,00	0,00	**661,58**	0,00	**0,00**

ESTADO DE SERGIPE
PREFEITURA MUNICIPAL DE ITABAIANA
Balancete Mensal - Estoque Acumulado - Consolidado

De 01/01/2025 à 31/12/2025

Produto		UND	Saldo Período Anterior		Movimento do Período															
			Acumulado		Estoque (Quantidade)							Valores (R$)								
					Entradas			Saidas				Entrada			Saídas					
			Estoque (A)	Total (B)	Aquis. (C)	Canc. (D)	DOA/ADJ/IAQ/DAC/T/CON (E)	Req/ED/T/ES (F)	RGL ESTOQ. (G)	Estorno (H)	Saldo (A+C-D+E-F-G+H)	Aquis. (I)	Canc. (J)	DOA/ADJ/IAQ/DAC/T/CON (K)	Req/ED/T/ES (L)	RGL ESTOQ. (M)	Estorno. (N)	Total (P) (L+M-N)	Vl. Médio	Total (B+I-J+D-L-M+N)
Entidade: PREFEITURA MUNICIPAL DE ITABAIANA																				
23047	OLMY ANLO 20+5MG CX 30 COMP REV	UND	0	**0,00**	1	0	0	1	0	0	**0**	58,79	0,00	0,00	58,79	0,00	0,00	**58,79**	0,00	**0,00**
67791	OLMY ANLO 40+10MG C 60 COMP REV	UND	0	**0,00**	3	0	0	3	0	0	**0**	281,79	0,00	0,00	281,79	0,00	0,00	**281,79**	0,00	**0,00**
1929	OLMY ANLO 40+5 MG CX 30 COMP REV	UND	0	**0,00**	3	0	0	3	0	0	**0**	172,65	0,00	0,00	172,65	0,00	0,00	**172,65**	0,00	**0,00**
20732	OMCILON-A ORABASE POM 10GR	UND	0	**0,00**	3	0	0	3	0	0	**0**	72,29	0,00	0,00	72,29	0,00	0,00	**72,29**	0,00	**0,00**
31431	OMEPRAMIX 20+500+500MG CX 21 COMP	UND	0	**0,00**	2	0	0	2	0	0	**0**	507,19	0,00	0,00	507,19	0,00	0,00	**507,19**	0,00	**0,00**
23109	OMEPRAZOL 40MG (PÓ PARA SOLUÇÃO INJETÁVEL)	UND	84	**567,00**	200	0	0	224	0	0	**60**	1.420,00	0,00	0,00	1.561,00	0,00	0,00	**1.561,00**	7,10	**426,00**
23238	OMEPRAZOL, 20mg	CAP	54.633	**2.731,65**	910.000	0	0	780.622	0	0	**184.011**	36.400,00	0,00	0,00	31.771,21	0,00	0,00	**31.771,21**	0,04	**7.360,44**
4868	ONBRIZE 150 MCG PO CX 30 CAP + 1 INAL	CX	0	**0,00**	3	0	0	3	0	0	**0**	585,49	0,00	0,00	585,49	0,00	0,00	**585,49**	0,00	**0,00**
4870	ONBRIZE 300 MCG PO CAP+INAL	UND	0	**0,00**	3	0	0	3	0	0	**0**	580,21	0,00	0,00	580,21	0,00	0,00	**580,21**	0,00	**0,00**
4871	ONBRIZE 300 MCG PO CX 30 CAP+INAL	CX	0	**0,00**	13	0	0	13	0	0	**0**	2.533,54	0,00	0,00	2.533,54	0,00	0,00	**2.533,54**	0,00	**0,00**
6834	ONBRIZE 300MCG PO CX COM 30 CAP+INAL	CX	0	**0,00**	3	0	0	3	0	0	**0**	573,97	0,00	0,00	573,97	0,00	0,00	**573,97**	0,00	**0,00**
25657	ONDANSETRONA 2MG/ML SOLUÇÃO INJETÁVEL	AMP	400	**580,00**	1.000	0	0	898	0	0	**502**	1.450,00	0,00	0,00	1.302,10	0,00	0,00	**1.302,10**	1,45	**727,90**
33290	Ondansetrona 8mg	CP	0	**0,00**	4.980	0	0	0	0	0	**4.980**	1.444,20	0,00	0,00	0,00	0,00	0,00	**0,00**	0,29	**1.444,20**
19325	ONDANSETRONA CLORIDRATO - DOSAGEM 4MG/ML - INJETÁVEL - AMPOLA 2ML - HALEXISTAR	AMP	1.000	**1.410,00**	0	0	0	0	0	0	**1.000**	0,00	0,00	0,00	0,00	0,00	0,00	**0,00**	1,41	**1.410,00**
29304	ONDANSETRONA CLORIDRATO 2MG/ML, INJETÁVEL, AMPOLA C/ 2ML	AMP	434	**868,00**	0	0	0	434	0	0	**0**	0,00	0,00	0,00	868,00	0,00	0,00	**868,00**	0,00	**0,00**
25656	ONDANSETRONA CLORIDRATO 4MG	CP	0	**0,00**	600	0	0	0	0	0	**600**	150,00	0,00	0,00	0,00	0,00	0,00	**0,00**	0,25	**150,00**
20720	ONDANSETRONA CLORIDRATO, DOSAGEM:4 MG	CP	570	**429,4521**	170	0	0	740	0	0	**0**	78,20	0,00	0,00	507,6521	0,00	0,00	**507,6521**	0,00	**0,00**
67184	ONDIF 8MG 10 FILMES	UND	0	**0,00**	1	0	0	1	0	0	**0**	81,90	0,00	0,00	81,90	0,00	0,00	**81,90**	0,00	**0,00**
22726	ONGLYZA 5MG C 28 COMP	UND	0	**0,00**	2	0	0	2	0	0	**0**	303,62	0,00	0,00	303,62	0,00	0,00	**303,62**	0,00	**0,00**
17997	ORÉGANO ERVA AROMÁTICA DESIDRATADA, EMBALAGEM DE PESO LIQ. 10G - MARATÁ	UND	0	**0,00**	199	0	0	199	0	0	**0**	417,90	0,00	0,00	417,90	0,00	0,00	**417,90**	0,00	**0,00**
33700	ORLISTATE 120 MG 42 CAP	UND	0	**0,00**	2	0	0	2	0	0	**0**	336,75	0,00	0,00	336,75	0,00	0,00	**336,75**	0,00	**0,00**
24674	ORLISTATE 120MG	CAP	0	**0,00**	10.584	0	0	8.904	0	0	**1.680**	20.322,96	0,00	0,00	17.718,96	0,00	0,00	**17.718,96**	1,55	**2.604,00**
23539	ORLISTATE 120MG 2BL X 21 CAP.	CX	0	**0,00**	30	0	0	30	0	0	**0**	10.451,05	0,00	0,00	10.451,05	0,00	0,00	**10.451,05**	0,00	**0,00**
33768	ORLISTATE 120MG 4BL X 21 CAP	UND	0	**0,00**	49	4	0	45	0	4	**0**	17.088,01	1.389,12	0,00	17.080,75	0,00	1.389,12	**15.691,63**	0,00	**0,00**
67485	ORLISTATE 120MG 4BLX 21 CAP	UND	0	**0,00**	23	0	0	23	0	0	**0**	7.998,81	0,00	0,00	7.998,81	0,00	0,00	**7.998,81**	0,00	**0,00**
31752	ORLISTATE 120MG CX 84 CAP	UND	0	**0,00**	5	4	0	1	0	4	**0**	1.686,30	1.349,56	0,00	1.686,30	0,00	1.349,56	**336,74**	0,00	**0,00**
34195	Ortoftalaldeído 0,55, desinfetante de alto nível, galão com 5 litros	GAL	0	**0,00**	16	0	0	0	0	0	**16**	6.160,00	0,00	0,00	0,00	0,00	0,00	**0,00**	385,00	**6.160,00**
16266	OSSONE C/ 30 COMP	UND	1	**102,91**	53	0	0	54	0	0	**0**	5.463,99	0,00	0,00	5.566,90	0,00	0,00	**5.566,90**	0,00	**0,00**
33949	OSTEOFAR 70MG CX 4 COMP	UND	0	**0,00**	1	0	0	1	0	0	**0**	75,59	0,00	0,00	75,59	0,00	0,00	**75,59**	0,00	**0,00**
13333	OTO BETNOVATE SOL OTO FR GTS 10ML	UND	0	**0,00**	1	0	0	1	0	0	**0**	26,34	0,00	0,00	26,34	0,00	0,00	**26,34**	0,00	**0,00**
6590	OTOCIRIAX GOTAS 5ML	UND	0	**0,00**	4	0	0	4	0	0	**0**	183,68	0,00	0,00	183,68	0,00	0,00	**183,68**	0,00	**0,00**
33626	OTOSPORIN SOL OTO FR GTS 10ML	UND	0	**0,00**	1	0	0	1	0	0	**0**	13,08	0,00	0,00	13,08	0,00	0,00	**13,08**	0,00	**0,00**
30118	OTOSYLASE SOL 10ML	UND	0	**0,00**	1	0	0	1	0	0	**0**	19,53	0,00	0,00	19,53	0,00	0,00	**19,53**	0,00	**0,00**
3062	OUTROS OLEOS LUBRIFICANTES AUTOMOTIVOS FILTRO DE OLEO AMAROK	UND	1	**90,00**	0	0	0	0	0	0	**1**	0,00	0,00	0,00	0,00	0,00	0,00	**0,00**	90,00	**90,00**
3063	OUTROS OLEOS LUBRIFICANTES AUTOMOTIVOS OLEO MOTOR SAE 5W30 AMAROK 2013 DIESEL	UND	7	**462,00**	0	0	0	0	0	0	**7**	0,00	0,00	0,00	0,00	0,00	0,00	**0,00**	66,00	**462,00**
32181	OVO TIPO BRANCO.	UND	0	**0,00**	888	0	0	888	0	0	**0**	5.550,00	0,00	0,00	5.550,00	0,00	0,00	**5.550,00**	0,00	**0,00**
33095	OVOS DE GALINHA BRANCO - tipo grande, fresco, selecionado com embalagem primária atóxica em dúzias e embalagem secundári	DZ	0	**0,00**	10.421	0	0	10.421	0	0	**0**	75.265,06	0,00	0,00	75.265,06	0,00	0,00	**75.265,06**	0,00	**0,00**
18091	OVOS DE GALINHA BRANCO, EMBALAGEM TIPO PET - AVE BOA.	DZ	0	**0,00**	411	0	0	411	0	0	**0**	2.096,10	0,00	0,00	2.096,10	0,00	0,00	**2.096,10**	0,00	**0,00**
18015	OXALATO DE ESCITALOPRAM 10MG C/ 30	UND	0	**0,00**	29	0	0	29	0	0	**0**	1.683,38	0,00	0,00	1.683,38	0,00	0,00	**1.683,38**	0,00	**0,00**
33292	Oxalato de Escitalopram 15mg	CP	0	**0,00**	10.980	0	0	0	0	0	**10.980**	8.564,40	0,00	0,00	0,00	0,00	0,00	**0,00**	0,78	**8.564,40**

Produto		UND	Saldo Período Anterior		Movimento do Período															
			Acumulado		Estoque (Quantidade)							Valores (R$)								
					Entradas			Saidas				Entrada			Saídas					
			Estoque (A)	Total (B)	Aquis. (C)	Canc. (D)	DOA/ADJ/IAQ/DAC/T/CON (E)	Req/ED/T/ES (F)	RGL ESTOQ. (G)	Estorno (H)	Saldo (A+C-D+E-F-G+H)	Aquis. (I)	Canc. (J)	DOA/ADJ/IAQ/DAC/T/CON (K)	Req/ED/T/ES (L)	RGL ESTOQ. (M)	Estorno. (N)	Total (P) (L+M-N)	Vl. Médio	Total (B+I-J+D-L-M+N)
Entidade: PREFEITURA MUNICIPAL DE ITABAIANA																				
24164	OXALATO DE ESCITALOPRAM 15MG CX 2BL X 15 COMP REV	UND	0	**0,00**	2	0	0	2	0	0	**0**	305,23	0,00	0,00	305,23	0,00	0,00	**305,23**	0,00	**0,00**
31299	OXALATO DE ESCITALOPRAM 20MG C/30 COMP EUROFARMA	UND	0	**0,00**	3	0	0	3	0	0	**0**	388,74	0,00	0,00	388,74	0,00	0,00	**388,74**	0,00	**0,00**
16412	OXALATO DE ESCITALOPRAM 20MG CX C/ 30 COMP REV	UND	0	**0,00**	2	0	0	2	0	0	**0**	259,15	0,00	0,00	259,15	0,00	0,00	**259,15**	0,00	**0,00**
24593	OXCARBAZEPINA 300MG	CP	0	**0,00**	1.140	0	0	960	0	0	**180**	1.003,20	0,00	0,00	844,80	0,00	0,00	**844,80**	0,88	**158,40**
24594	OXCARBAZEPINA 600MG	CP	0	**0,00**	3.500	0	0	3.500	0	0	**0**	4.480,00	0,00	0,00	4.480,00	0,00	0,00	**4.480,00**	0,00	**0,00**
22039	OXCARBAZEPINA 60MG/ML, SUSPENSÃO ORAL, FRASCO 100ML	FRC	0	**0,00**	662	0	0	662	0	0	**0**	29.684,08	0,00	0,00	29.684,08	0,00	0,00	**29.684,08**	0,00	**0,00**
67802	OXCARBAZEPINA C1 600MG 60CPR MDY	UND	0	**0,00**	2	0	0	2	0	0	**0**	323,09	0,00	0,00	323,09	0,00	0,00	**323,09**	0,00	**0,00**
22029	OXIBUTININA CLORIDRATO 5MG	CP	11.296	**9.222,32**	37.145	1.145	0	11.296	0	0	**36.000**	32.089,20	1.099,20	0,00	9.222,32	0,00	0,00	**9.222,32**	0,8608	**30.990,00**
262	Oxigênio gasoso medicinal (cilindro com capacidade de 2,0 a 10 m³. - AIR LIQUIDE.	M³	0	**0,00**	180	0	0	180	0	0	**0**	5.412,60	0,00	0,00	5.412,60	0,00	0,00	**5.412,60**	0,00	**0,00**
1936	OXIGÊNIO MEDICINAL 50L 10M - ONU 1072 2.2	M	0	**0,00**	270	0	0	270	0	0	**0**	8.118,90	0,00	0,00	8.118,90	0,00	0,00	**8.118,90**	0,00	**0,00**
4897	OXIGÊNIO MEDICINAL 5L 0,75M3 - ONU 1072 2.2 5.1	M	0	**0,00**	22	0	0	22	0	0	**0**	4.280,98	0,00	0,00	4.280,98	0,00	0,00	**4.280,98**	0,00	**0,00**
13008	OXIGÊNIO MEDICINAL-PUREZA DE 99,5% EM CILINDRO C CAPACIDADE DE 0,3 A 1,0 M³	M³	0	**0,00**	569,25	40,25	0	529	0	40,25	**0**	110.770,3425	7.832,24	0,00	110.770,3425	0,00	7.832,24	**102.938,1025**	0,00	**0,00**
33061	OXIGÊNIO MEDICINAL-PUREZA DE 99,5% EM CILINDRO C CAPACIDADE DE 2,0 A 10,0 M³	M³	0	**0,00**	9.741,25	1.046	0	8.695,25	0	1.046	**0**	292.919,4075	31.453,23	0,00	292.919,4075	0,00	31.453,23	**261.466,1775**	0,00	**0,00**
6362	OXIMAX 200MCG PO INAL CX 30 CAP+INAL	CX	0	**0,00**	4	0	0	4	0	0	**0**	230,27	0,00	0,00	230,27	0,00	0,00	**230,27**	0,00	**0,00**
4899	OXIMAX 400 MG CAIXA COM 30 CÁPSULAS	CX	0	**0,00**	1	0	0	1	0	0	**0**	113,09	0,00	0,00	113,09	0,00	0,00	**113,09**	0,00	**0,00**
12979	OXIMAX 400MCG PO INAL CX 30 CAPS (REFIL)	UND	0	**0,00**	1	0	0	1	0	0	**0**	89,03	0,00	0,00	89,03	0,00	0,00	**89,03**	0,00	**0,00**
33525	OXÍMETRO USO MÉDICO, TIPO DE PULSO, PORTÁTIL	UND	0	**0,00**	100	0	0	100	0	0	**0**	4.399,00	0,00	0,00	4.399,00	0,00	0,00	**4.399,00**	0,00	**0,00**
32331	Oxitetraciclina Concentração: A 20% , Forma Física: Solução Injetável , Uso: Uso Veterinário - Fasco 50ml	FRC	0	**0,00**	3	0	0	3	0	0	**0**	42,00	0,00	0,00	42,00	0,00	0,00	**42,00**	0,00	**0,00**
23176	OXOTRON 60MG CPR 1X30	UND	0	**0,00**	1	0	0	1	0	0	**0**	72,56	0,00	0,00	72,56	0,00	0,00	**72,56**	0,00	**0,00**
33057	OXYCONTIN 10MG C/28 COMP	UND	0	**0,00**	2	0	0	2	0	0	**0**	709,04	0,00	0,00	709,04	0,00	0,00	**709,04**	0,00	**0,00**
24796	OXYPYNAL 10MG C/ 28 COMP	UND	0	**0,00**	1	0	0	1	0	0	**0**	374,35	0,00	0,00	374,35	0,00	0,00	**374,35**	0,00	**0,00**
20254	OZEMPIC 0,25/0,5MG CX 6 AGULHAS	UND	0	**0,00**	1	0	0	1	0	0	**0**	1.161,37	0,00	0,00	1.161,37	0,00	0,00	**1.161,37**	0,00	**0,00**
32868	OZEMPIC 1MG+4 AG NOVOFINE 4MM	UND	0	**0,00**	5	0	0	5	0	0	**0**	5.865,11	0,00	0,00	5.865,11	0,00	0,00	**5.865,11**	0,00	**0,00**
18324	OZEMPIC 1MG+A AG NOVOFINE 4MM	UND	0	**0,00**	3	0	0	3	0	0	**0**	3.498,36	0,00	0,00	3.498,36	0,00	0,00	**3.498,36**	0,00	**0,00**
4901	PÁ COLETORA DE LIXO MAT COL FERRO GALVANIZADO CABO DE MADEIRA 50CM	UND	1	**4,54**	0	0	0	0	0	0	**1**	0,00	0,00	0,00	0,00	0,00	0,00	**0,00**	4,54	**4,54**
26561	PÁ COLETORA DE LIXO, MATERIAL COLETOR FERRO GALVANIZADO, CABO MADEIRA, COMPRIMENTO CABO 50 CM.	UND	1	**4,54**	322	0	0	323	0	0	**0**	1.812,86	0,00	0,00	1.817,40	0,00	0,00	**1.817,40**	0,00	**0,00**
13043	PÁ DE BICO C/ CABO Nº 3	UND	0	**0,00**	303	0	0	303	0	0	**0**	7.575,00	0,00	0,00	7.575,00	0,00	0,00	**7.575,00**	0,00	**0,00**
13047	PÁ QUADRADA C/ CABO Nº 4	UND	0	**0,00**	235	0	0	235	0	0	**0**	7.520,00	0,00	0,00	7.520,00	0,00	0,00	**7.520,00**	0,00	**0,00**
5777	PACO 500MG+30MG COM CT BL AL PVC/PCTFE TRANS X 24	UND	0	**0,00**	1	0	0	1	0	0	**0**	61,12	0,00	0,00	61,12	0,00	0,00	**61,12**	0,00	**0,00**
67292	PAINEL DIANTEIRO -SANFIL-GENUINA	UND	0	**0,00**	1	0	0	1	0	0	**0**	1.779,40	0,00	0,00	1.779,40	0,00	0,00	**1.779,40**	0,00	**0,00**
25025	PALEXIS 50MG C/ 30 COMP	UND	0	**0,00**	28	0	0	28	0	0	**0**	3.016,99	0,00	0,00	3.016,99	0,00	0,00	**3.016,99**	0,00	**0,00**
24498	PALHETA	UND	0	**0,00**	44	0	0	44	0	0	**0**	5.835,28	0,00	0,00	5.835,28	0,00	0,00	**5.835,28**	0,00	**0,00**
33855	PALHETA CLARINETE 1.5	PÇ	0	**0,00**	5	0	0	5	0	0	**0**	40,00	0,00	0,00	40,00	0,00	0,00	**40,00**	0,00	**0,00**
33856	PALHETA CLARINETE 2	PÇ	0	**0,00**	5	0	0	5	0	0	**0**	50,00	0,00	0,00	50,00	0,00	0,00	**50,00**	0,00	**0,00**
16308	PALHETA DO LIMPADOR, ORIGINAL - TECONE	PÇ	0	**0,00**	1	0	0	1	0	0	**0**	1.370,53	0,00	0,00	1.370,53	0,00	0,00	**1.370,53**	0,00	**0,00**
1938	PALHETA LIMPADOR DE PARABRISA	UND	0	**0,00**	2	0	0	2	0	0	**0**	156,47	0,00	0,00	156,47	0,00	0,00	**156,47**	0,00	**0,00**
33838	PALHETA PARA SAXOFONE ALTO N° 2	PCT	0	**0,00**	5	0	0	5	0	0	**0**	50,00	0,00	0,00	50,00	0,00	0,00	**50,00**	0,00	**0,00**
33840	PALHETA PARA SAXOFONE TENOR N° 2	PCT	0	**0,00**	5	0	0	5	0	0	**0**	40,00	0,00	0,00	40,00	0,00	0,00	**40,00**	0,00	**0,00**

Produto		UND	Saldo Período Anterior		Movimento do Período															
			Acumulado		Estoque (Quantidade)							Valores (R$)								
					Entradas			Saidas				Entrada			Saídas					
			Estoque (A)	Total (B)	Aquis. (C)	Canc. (D)	DOA/ADJ/IAQ/DAC/T/CON (E)	Req/ED/T/ES (F)	RGL ESTOQ. (G)	Estorno (H)	Saldo (A+C-D+E-F-G+H)	Aquis. (I)	Canc. (J)	DOA/ADJ/IAQ/DAC/T/CON (K)	Req/ED/T/ES (L)	RGL ESTOQ. (M)	Estorno. (N)	Total (P) (L+M-N)	Vl. Médio	Total (B+I-J+D-L-M+N)
Entidade: PREFEITURA MUNICIPAL DE ITABAIANA																				
24497	PALHETA SAIDA	PÇ	0	**0,00**	12	0	0	12	0	0	**0**	6.135,00	0,00	0,00	6.135,00	0,00	0,00	**6.135,00**	0,00	**0,00**
19518	Palitos de picolé em madeira c/ 100 unidades	PCT	0	**0,00**	100	0	0	100	0	0	**0**	379,00	0,00	0,00	379,00	0,00	0,00	**379,00**	0,00	**0,00**
33520	PALITOS DE PICOLÉ EM MADEIRA C/ 100 UNIDADES - SORVEPAN	PCT	0	**0,00**	60	0	0	60	0	0	**0**	227,40	0,00	0,00	227,40	0,00	0,00	**227,40**	0,00	**0,00**
21476	PAMELOR 10MG C/ 30 COMP	UND	0	**0,00**	2	0	0	2	0	0	**0**	76,58	0,00	0,00	76,58	0,00	0,00	**76,58**	0,00	**0,00**
17255	PAMELOR 25MG C/ 30 COMP	UND	0	**0,00**	65	2	0	63	0	2	**0**	3.824,89	118,66	0,00	3.824,89	0,00	118,66	**3.706,23**	0,00	**0,00**
14613	PAMELOR 25MG C/ COMP	UND	0	**0,00**	8	0	0	8	0	0	**0**	482,49	0,00	0,00	482,49	0,00	0,00	**482,49**	0,00	**0,00**
15983	PAMELOR 50MG C/ 30 COMP	UND	0	**0,00**	8	0	0	8	0	0	**0**	684,06	0,00	0,00	684,06	0,00	0,00	**684,06**	0,00	**0,00**
31829	PAMELOR 75MG C/ 30 COMP	UND	0	**0,00**	2	0	0	2	0	0	**0**	234,26	0,00	0,00	234,26	0,00	0,00	**234,26**	0,00	**0,00**
33850	PANDEIRO DE COURO'	UND	0	**0,00**	3	0	0	3	0	0	**0**	360,00	0,00	0,00	360,00	0,00	0,00	**360,00**	0,00	**0,00**
18430	Panela de pressão 10 litros	UND	0	**0,00**	18	0	0	18	0	0	**0**	3.151,44	0,00	0,00	3.151,44	0,00	0,00	**3.151,44**	0,00	**0,00**
18943	PANELA DE PRESSÃO 10L - MARCOLAR	UND	0	**0,00**	6	1	0	5	0	1	**0**	1.050,48	175,08	0,00	1.050,48	0,00	175,08	**875,40**	0,00	**0,00**
33403	PANELA GRANDE DE ALUMINIO 30 LITROS MARCA BARBOSA	UND	0	**0,00**	4	1	0	3	0	1	**0**	866,84	216,71	0,00	866,84	0,00	216,71	**650,13**	0,00	**0,00**
26549	PANELA GRANDE DE ALUMÍNIO CAPACIDADE 30 LITROS	UND	0	**0,00**	102	0	0	102	0	0	**0**	22.104,42	0,00	0,00	22.104,42	0,00	0,00	**22.104,42**	0,00	**0,00**
1940	PANO DE CHÃO 60 X 85CM	UND	120	**153,00**	0	0	0	120	0	0	**0**	0,00	0,00	0,00	153,00	0,00	0,00	**153,00**	0,00	**0,00**
2748	PANO DE CHÃO ALVEJADO 60 X 85 CM	UND	4	**22,96**	0	0	0	4	0	0	**0**	0,00	0,00	0,00	22,96	0,00	0,00	**22,96**	0,00	**0,00**
47	PANO DE CHÃO ALVEJADO 60X85 CM	UND	0	**0,00**	4.354	0	0	4.219	0	0	**135**	12.191,20	0,00	0,00	11.813,20	0,00	0,00	**11.813,20**	2,80	**378,00**
31709	Pano De Chão Saco Branco Alvejado; Dimensões mínimas: 40x60 Cm	UND	27	**175,50**	0	0	0	8	0	0	**19**	0,00	0,00	0,00	52,00	0,00	0,00	**52,00**	6,50	**123,50**
1941	PANO DE PRATO	UND	28	**50,40**	0	0	0	28	0	0	**0**	0,00	0,00	0,00	50,40	0,00	0,00	**50,40**	0,00	**0,00**
6396	PANO DE PRATO 60X40	UND	10	**34,00**	2.511	0	0	2.496	0	0	**25**	6.528,60	0,00	0,00	6.493,60	0,00	0,00	**6.493,60**	2,76	**69,00**
31646	Pano De Prato Em Algodão; Dimensoes minimas: 40 X 60cm	UND	20	**90,00**	0	0	0	10	0	0	**10**	0,00	0,00	0,00	45,00	0,00	0,00	**45,00**	4,50	**45,00**
1943	PANT 50 MG SOL CAP 50 ML + VÁLVULA SPRAY	UND	0	**0,00**	10	0	0	10	0	0	**0**	770,02	0,00	0,00	770,02	0,00	0,00	**770,02**	0,00	**0,00**
33698	PANT 50MG SOL CAP 50ML + VALVULA SPRAY	UND	0	**0,00**	3	0	0	3	0	0	**0**	228,57	0,00	0,00	228,57	0,00	0,00	**228,57**	0,00	**0,00**
1944	PANTOCAL 40MG CX 28 COMP	CX	1	**203,61**	33	0	0	34	0	0	**0**	6.877,34	0,00	0,00	7.080,95	0,00	0,00	**7.080,95**	0,00	**0,00**
18561	PANTOGAR CX 90 CAP	UND	0	**0,00**	3	0	0	3	0	0	**0**	923,38	0,00	0,00	923,38	0,00	0,00	**923,38**	0,00	**0,00**
4915	PANTOPRAZOL 20 MG CX 28 COMP	CX	0	**0,00**	1	0	0	1	0	0	**0**	27,36	0,00	0,00	27,36	0,00	0,00	**27,36**	0,00	**0,00**
24675	PANTOPRAZOL 20MG	CP	0	**0,00**	2.000	0	0	2.000	0	0	**0**	340,00	0,00	0,00	340,00	0,00	0,00	**340,00**	0,00	**0,00**
24588	PANTOPRAZOL 40MG	CP	1.900	**399,00**	3.000	0	0	4.788	0	0	**112**	480,00	0,00	0,00	861,08	0,00	0,00	**861,08**	0,16	**17,92**
24202	PANTOPRAZOL 40MG CX 28 COMP	CX	0	**0,00**	5	0	0	5	0	0	**0**	287,16	0,00	0,00	287,16	0,00	0,00	**287,16**	0,00	**0,00**
12962	PANTOPRAZOL 40MG CX 28 COMP REV	CX	0	**0,00**	12	0	0	12	0	0	**0**	873,32	0,00	0,00	873,32	0,00	0,00	**873,32**	0,00	**0,00**
32138	PÃO DE FORMA - SANTO ANTÔNIO	KG	0	**0,00**	336	0	0	336	0	0	**0**	2.881,20	0,00	0,00	2.881,20	0,00	0,00	**2.881,20**	0,00	**0,00**
31456	PÃO DE QUEIJO: (und 50 g), acondicionado em saco plástico de polietileno atóxico transparente, contendo no rótulo ou im	UND	0	**0,00**	8.459	0	0	8.459	0	0	**0**	13.872,76	0,00	0,00	13.872,76	0,00	0,00	**13.872,76**	0,00	**0,00**
32139	PÃO DE SANDUICHE - SANTO ANTÔNIO	KG	0	**0,00**	1.393	49	0	1.344	0	49	**0**	11.534,04	405,72	0,00	11.534,04	0,00	405,72	**11.128,32**	0,00	**0,00**
23225	Pão francês	KG	0	**0,00**	140	0	0	140	0	0	**0**	2.870,00	0,00	0,00	2.870,00	0,00	0,00	**2.870,00**	0,00	**0,00**
31207	PÃO FRANCÊS- (und50g) acondicionado em saco de polietileno transparente contendo no rótulo ou impresso em embalagem os	KG	0	**0,00**	408	68	0	340	0	0	**0**	5.487,60	914,60	0,00	4.573,00	0,00	0,00	**4.573,00**	0,00	**0,00**
31206	PÃO MASSA FINA, TIPO HOT DOG (und 50 g), acondicionado em saco plástico de polietileno atóxico transparente, contendo no	KG	0	**0,00**	3.989	0	0	3.989	0	0	**0**	35.063,31	0,00	0,00	35.063,31	0,00	0,00	**35.063,31**	0,00	**0,00**
32140	PÃO SEMI INTEGRAL - SANTO ANTÔNIO	KG	0	**0,00**	92	0	0	92	0	0	**0**	1.059,84	0,00	0,00	1.059,84	0,00	0,00	**1.059,84**	0,00	**0,00**
26867	PAPEL 240 G	UND	750	**525,00**	0	0	0	750	0	0	**0**	0,00	0,00	0,00	525,00	0,00	0,00	**525,00**	0,00	**0,00**
3072	PAPEL A3 420 X 297. RESMA COM 500 UNIDADES. MARCA CHAMEX.	UND	1	**32,00**	0	0	0	0	0	0	**1**	0,00	0,00	0,00	0,00	0,00	0,00	**0,00**	32,00	**32,00**
19519	Papel a3 75g 297x420 resma com 500 folhas	RES	0	**0,00**	6	0	0	6	0	0	**0**	312,00	0,00	0,00	312,00	0,00	0,00	**312,00**	0,00	**0,00**

Produto		UND	Saldo Período Anterior		Movimento do Período															
			Acumulado		Estoque (Quantidade)							Valores (R$)								
					Entradas			Saidas				Entrada			Saídas					
			Estoque (A)	Total (B)	Aquis. (C)	Canc. (D)	DOA/ADJ/IAQ/DAC/T/CON (E)	Req/ED/T/ES (F)	RGL ESTOQ. (G)	Estorno (H)	Saldo (A+C-D+E-F-G+H)	Aquis. (I)	Canc. (J)	DOA/ADJ/IAQ/DAC/T/CON (K)	Req/ED/T/ES (L)	RGL ESTOQ. (M)	Estorno. (N)	Total (P) (L+M-N)	Vl. Médio	Total (B+I-J+D-L-M+N)
Entidade: PREFEITURA MUNICIPAL DE ITABAIANA																				
3073	PAPEL A3 CHAMEX, 420 X 297. RESMA COM 500 UNIDADES.	UND	3	**93,00**	0	0	0	0	0	0	**3**	0,00	0,00	0,00	0,00	0,00	0,00	**0,00**	31,00	**93,00**
710	PAPEL A4 210 X 297 CAIXA COM 10 RESMAS.	CX	2	**380,00**	0	0	0	2	0	0	**0**	0,00	0,00	0,00	380,00	0,00	0,00	**380,00**	0,00	**0,00**
6183	Papel a4 210x297 caixa com 10 resmas	CX	0	**0,00**	3.691	0	0	3.686	0	0	**5**	836.020,50	0,00	0,00	834.883,00	0,00	0,00	**834.883,00**	227,50	**1.137,50**
33470	Papel a4 210x297 caixa com 10 resmas-MARCA INK	UND	0	**0,00**	364	0	0	364	0	0	**0**	82.446,00	0,00	0,00	82.446,00	0,00	0,00	**82.446,00**	0,00	**0,00**
1948	PAPEL ALUMÍNIO 30CM	UND	93	**129,5304**	0	0	0	93	0	0	**0**	0,00	0,00	0,00	129,5304	0,00	0,00	**129,5304**	0,00	**0,00**
155	PAPEL ALUMÍNIO, COM MEDIDA APROXIMADA DE 30CM X 7,5M.	UND	0	**0,00**	207	0	0	205	0	0	**2**	828,00	0,00	0,00	820,00	0,00	0,00	**820,00**	4,00	**8,00**
4921	PAPEL CAMURÇA 40 X 60 CM	UND	0	**0,00**	466	0	0	466	0	0	**0**	410,08	0,00	0,00	410,08	0,00	0,00	**410,08**	0,00	**0,00**
14144	PAPEL CAMURÇA 40x60 - VMP	UND	0	**0,00**	191	0	0	191	0	0	**0**	168,08	0,00	0,00	168,08	0,00	0,00	**168,08**	0,00	**0,00**
1949	PAPEL CARBONO CX COM 100 FOLHAS	UND	4	**0,75**	0	0	0	4	0	0	**0**	0,00	0,00	0,00	0,75	0,00	0,00	**0,75**	0,00	**0,00**
15563	Papel Carbono para Articulação, Dupla Face com duas cores: Vermelho e Azul, com no mínimo 12 folhas - PREVEN	ENV	62	**139,50**	0	0	0	62	0	0	**0**	0,00	0,00	0,00	139,50	0,00	0,00	**139,50**	0,00	**0,00**
30068	Papel Carbono para Articulação, Dupla Face com duas cores: Vermelho e Azul, Papel 100% Vegetal, Embalagem com no mínimo	UND	0	**0,00**	45	0	0	0	0	0	**45**	108,90	0,00	0,00	0,00	0,00	0,00	**0,00**	2,42	**108,90**
26868	PAPEL CARTÃO A4 210 MM X 297 MM 180G / M2 PCT COM 50 FLS	UND	21	**346,50**	20	0	0	19	0	0	**22**	300,00	0,00	0,00	311,00	0,00	0,00	**311,00**	15,25	**335,50**
19520	Papel cartão c/ 180g branco c/ 50 fls	PCT	0	**0,00**	408	0	0	376	0	0	**32**	3.753,60	0,00	0,00	3.459,20	0,00	0,00	**3.459,20**	9,20	**294,40**
33460	PAPEL CARTAO C/ 180G BRANCO C/ 50 FOLHAS. MARCA: BAHIA ARTES GRAFICAS.	PCT	0	**0,00**	191	0	0	191	0	0	**0**	1.757,20	0,00	0,00	1.757,20	0,00	0,00	**1.757,20**	0,00	**0,00**
1950	PAPEL CARTÃO FOSCO DUPLEX 48 X 66 AZUL	UND	25	**10,75**	0	0	0	25	0	0	**0**	0,00	0,00	0,00	10,75	0,00	0,00	**10,75**	0,00	**0,00**
1951	PAPEL CARTÃO FOSCO DUPLEX 48 X 66 ROSA	UND	20	**8,60**	0	0	0	20	0	0	**0**	0,00	0,00	0,00	8,60	0,00	0,00	**8,60**	0,00	**0,00**
1952	PAPEL CARTÃO FOSCO DUPLEX 48 X 66 VERDE	UND	25	**10,75**	0	0	0	25	0	0	**0**	0,00	0,00	0,00	10,75	0,00	0,00	**10,75**	0,00	**0,00**
1953	PAPEL CARTÃO FOSCO DUPLEX 48 X 66 VERMELHO	UND	40	**17,20**	0	0	0	40	0	0	**0**	0,00	0,00	0,00	17,20	0,00	0,00	**17,20**	0,00	**0,00**
1954	PAPEL CARTÃO SULFITE 60KG 180G BRANCO C/50 FOLHAS	CX	5	**34,00**	0	0	0	5	0	0	**0**	0,00	0,00	0,00	34,00	0,00	0,00	**34,00**	0,00	**0,00**
20414	PAPEL COLORSET DUPLA FACE 48X66, COM 20 FOLHAS - VMP	PCT	0	**0,00**	20	0	0	20	0	0	**0**	28,00	0,00	0,00	28,00	0,00	0,00	**28,00**	0,00	**0,00**
4937	PAPEL COUCHÊ, TAMANHO (A4) 210 X 297 MILÍMETROS, 90 GRAMAS, PACOTE COM 100 FOLHAS	UND	3	**35,70**	0	0	0	3	0	0	**0**	0,00	0,00	0,00	35,70	0,00	0,00	**35,70**	0,00	**0,00**
5565	PAPEL CREPOM COMUM 48 X 200.	UND	100	**130,7143**	1.637	0	0	1.688	0	0	**49**	1.718,85	0,00	0,00	1.798,1143	0,00	0,00	**1.798,1143**	1,05	**51,45**
33461	PAPEL CREPOM COMUM 48x200- MOOPEL	UND	0	**0,00**	390	0	0	390	0	0	**0**	409,50	0,00	0,00	409,50	0,00	0,00	**409,50**	0,00	**0,00**
1957	PAPEL DE FILTRO USO EM LABORATÓRIO DE ANÁLISES CLÍNICAS, COM DIÂMETRO DE 33 CM, CAIXA COM 100 UNIDADES	CX	50	**382,50**	0	0	0	0	0	0	**50**	0,00	0,00	0,00	0,00	0,00	0,00	**0,00**	7,65	**382,50**
1958	PAPEL FILME - PVC	ROL	43	**98,90**	0	0	0	43	0	0	**0**	0,00	0,00	0,00	98,90	0,00	0,00	**98,90**	0,00	**0,00**
156	PAPEL FILME, MATERIAL PVC - CLORETO DE POLIVINILA, LARGURA APROXIMADA DE 29 CM, APRESENTAÇÃO ROLO, APLICAÇÃO DOMÉSTICA,	ROL	0	**0,00**	537	0	0	537	0	0	**0**	3.984,54	0,00	0,00	3.984,54	0,00	0,00	**3.984,54**	0,00	**0,00**
1959	PAPEL FILTRO 12,5 CM	PCT	15	**210,00**	0	0	0	15	0	0	**0**	0,00	0,00	0,00	210,00	0,00	0,00	**210,00**	0,00	**0,00**
1960	PAPEL FILTRO C/ DIAMETRO 12,5 CM PCT C/100 UND	PCT	5	**70,00**	0	0	0	5	0	0	**0**	0,00	0,00	0,00	70,00	0,00	0,00	**70,00**	0,00	**0,00**
877	Papel filtro com diâmetro 12,5 cm, pct c/100und	PCT	0	**0,00**	20	0	0	0	0	0	**20**	7.200,00	0,00	0,00	0,00	0,00	0,00	**0,00**	360,00	**7.200,00**
30085	Papel Fotográfico Glossy Tamanho A4, Pacote Com 50 Unidades	UND	0	**0,00**	100	0	0	50	0	0	**50**	1.500,00	0,00	0,00	750,00	0,00	0,00	**750,00**	15,00	**750,00**
1968	PAPEL HIGIÊNICO	UND	2.512	**929,81**	0	0	0	2.512	0	0	**0**	0,00	0,00	0,00	929,81	0,00	0,00	**929,81**	0,00	**0,00**
24554	Papel Higiênico 30 M Fardo C/ 64 Rolos	FD	24	**624,96**	0	0	0	19	0	0	**5**	0,00	0,00	0,00	494,76	0,00	0,00	**494,76**	26,04	**130,20**
49	PAPEL HIGIÊNICO 30 M FARDO C/ 64 ROLOS OU ROLO C/ 4 PCT	FD	0	**0,00**	1.665	0	0	1.665	0	0	**0**	48.285,00	0,00	0,00	48.285,00	0,00	0,00	**48.285,00**	0,00	**0,00**

Produto		UND	Saldo Período Anterior		Movimento do Período															
			Acumulado		Estoque (Quantidade)							Valores (R$)								
					Entradas			Saidas				Entrada			Saídas					
			Estoque (A)	Total (B)	Aquis. (C)	Canc. (D)	DOA/ADJ/IAQ/DAC/T/CON (E)	Req/ED/T/ES (F)	RGL ESTOQ. (G)	Estorno (H)	Saldo (A+C-D+E-F-G+H)	Aquis. (I)	Canc. (J)	DOA/ADJ/IAQ/DAC/T/CON (K)	Req/ED/T/ES (L)	RGL ESTOQ. (M)	Estorno. (N)	Total (P) (L+M-N)	Vl. Médio	Total (B+I-J+D-L-M+N)
Entidade: PREFEITURA MUNICIPAL DE ITABAIANA																				
24555	Papel Higiênico Folha Dupla 60 M Fardo C/ 64 Rolos	FD	6	**414,00**	1.067	0	0	1.073	0	0	**0**	61.782,20	0,00	0,00	62.196,20	0,00	0,00	**62.196,20**	0,00	**0,00**
31647	Papel Higiênico; Folha Dupla; Rolo 10cm x 30m; Cor: Branca; Sem Perfume; Pct C/4	UND	30	**174,00**	52	0	0	82	0	0	**0**	254,80	0,00	0,00	428,80	0,00	0,00	**428,80**	0,00	**0,00**
24403	Papel lembrete 76x76 mm colorido - bloco recado, material papel, colorido, largura 76mm, comprimento 76mm, tipo removíve	UND	60	**260,40**	1.263	25	0	1.228	0	25	**70**	4.395,24	87,00	0,00	4.412,04	0,00	87,00	**4.325,04**	3,48	**243,60**
1969	PAPEL LENÇOL 70CM X 50CM	UND	57	**374,24**	0	0	0	57	0	0	**0**	0,00	0,00	0,00	374,24	0,00	0,00	**374,24**	0,00	**0,00**
1970	PAPEL MANTEIGA	UND	7	**1,73**	0	0	0	7	0	0	**0**	0,00	0,00	0,00	1,73	0,00	0,00	**1,73**	0,00	**0,00**
1971	PAPEL PARA APARELHO DE ECG - ROLO	ROL	22	**84,02**	0	0	0	0	0	0	**22**	0,00	0,00	0,00	0,00	0,00	0,00	**0,00**	3,8191	**84,02**
24404	Papel para impressão formatado, tipo reciclado, tamanho (C x L) 297 x 210 mm, gramatura 75 g/m2, cor natural	RES	0	**0,00**	38	0	0	5	0	0	**33**	1.109,22	0,00	0,00	145,95	0,00	0,00	**145,95**	29,19	**963,27**
23773	Papel para impressão- uso hospitalar, termosensível, milimetrado, cerca de 80mm, bobina c/ 30m	ROL	100	**1.100,00**	0	0	0	0	0	0	**100**	0,00	0,00	0,00	0,00	0,00	0,00	**0,00**	11,00	**1.100,00**
1972	PAPEL RECICLADO A4, 210X297MM COM 500 FOLHAS, 75G	UND	9	**156,87**	0	0	0	9	0	0	**0**	0,00	0,00	0,00	156,87	0,00	0,00	**156,87**	0,00	**0,00**
4952	PAPEL SEMI-KRAFT 60 X 96 PARDO C/100 FLS	PCT	0	**0,00**	9	0	0	4	0	0	**5**	674,91	0,00	0,00	299,96	0,00	0,00	**299,96**	74,99	**374,95**
23141	PAPEL TERMOSENSIVEL, LARG. 57 MM, COMP. 100M, TIPO IMPRESSORA TERMICA, USO RELOGIO DE PONTO. MARCA: SILFER.	ROL	16	**143,84**	0	0	0	2	0	0	**14**	0,00	0,00	0,00	17,98	0,00	0,00	**17,98**	8,99	**125,86**
26898	PAPEL TOALHA ESCURO P/ BANHEIRO PACOTE COM 1000 FL	PCT	18	**259,1991**	154	0	0	161	0	0	**11**	3.024,00	0,00	0,00	3.019,1991	0,00	0,00	**3.019,1991**	24,00	**264,00**
1974	PAPEL TOALHA INTERFOLHADO, PACOTE COM 1000 FOLHAS.	PCT	365	**3.745,1484**	6.499	0	0	6.612	0	0	**252**	74.088,60	0,00	0,00	74.960,9484	0,00	0,00	**74.960,9484**	11,40	**2.872,80**
5801	PAPEL TOALHA PCT C/ 2 ROLOS.	PCT	23	**117,024**	112	0	0	110	0	0	**25**	676,00	0,00	0,00	630,524	0,00	0,00	**630,524**	6,50	**162,50**
1975	PAPEL TOALHA PCT C/02 ROLOS	PCT	28	**70,00**	0	0	0	28	0	0	**0**	0,00	0,00	0,00	70,00	0,00	0,00	**70,00**	0,00	**0,00**
24557	PAPEL TOALHA, TIPO FOLHA DUPLA PICOTADA, COMPRIMENTO 22CM, LARGURA 20CM, BOBINAS COM 60 FOLHAS, PACOTE COM 2 UNIDADE	PCT	0	**0,00**	2.544	0	0	2.544	0	0	**0**	9.667,20	0,00	0,00	9.667,20	0,00	0,00	**9.667,20**	0,00	**0,00**
1976	PAPEL VERGÊ, FORMATO A4	UND	7	**4,77**	0	0	0	7	0	0	**0**	0,00	0,00	0,00	4,77	0,00	0,00	**4,77**	0,00	**0,00**
15697	PARA BRISA, ORIGINAL - DANKER	UND	0	**0,00**	1	0	0	1	0	0	**0**	887,69	0,00	0,00	887,69	0,00	0,00	**887,69**	0,00	**0,00**
67871	PARA CHOQUE DIA	UND	0	**0,00**	1	0	0	1	0	0	**0**	480,02	0,00	0,00	480,02	0,00	0,00	**480,02**	0,00	**0,00**
67872	PARA LAMA DIA DIR	PÇ	0	**0,00**	1	0	0	1	0	0	**0**	699,15	0,00	0,00	699,15	0,00	0,00	**699,15**	0,00	**0,00**
33658	PARA-BARRO DIA ESQ	PÇ	0	**0,00**	1	0	0	1	0	0	**0**	42,96	0,00	0,00	42,96	0,00	0,00	**42,96**	0,00	**0,00**
67870	PARA-BARRO DIR	PÇ	0	**0,00**	1	0	0	1	0	0	**0**	48,98	0,00	0,00	48,98	0,00	0,00	**48,98**	0,00	**0,00**
33671	PARA-LAMA DIA ESQ	UND	0	**0,00**	1	0	0	1	0	0	**0**	399,43	0,00	0,00	399,43	0,00	0,00	**399,43**	0,00	**0,00**
31079	PARA-LAMA DIANT ESQ	UND	0	**0,00**	1	0	0	1	0	0	**0**	334,82	0,00	0,00	334,82	0,00	0,00	**334,82**	0,00	**0,00**
7207	PARABRISA ORIGINAL	UND	0	**0,00**	4	0	0	4	0	0	**0**	3.417,83	0,00	0,00	3.417,83	0,00	0,00	**3.417,83**	0,00	**0,00**
18686	PARABRISA, ORIGINAL - THUY	UND	1	**359,69**	0	0	0	0	0	0	**1**	0,00	0,00	0,00	0,00	0,00	0,00	**0,00**	359,69	**359,69**
28313	PARACETAMOL (DOSAGEM COMPRIMIDO: 750 MG)	CP	2.400	**408,00**	7.100	1.500	0	6.000	0	0	**2.000**	997,00	150,00	0,00	975,00	0,00	0,00	**975,00**	0,14	**280,00**
29305	PARACETAMOL 200MG/ML, SOLUÇÃO ORAL, FRASCO C/ 15 ML	FRC	707	**1.166,55**	4.000	0	0	0	0	0	**4.707**	4.280,00	0,00	0,00	0,00	0,00	0,00	**0,00**	1,1571	**5.446,55**
20605	PARACETAMOL, 500MG	CP	77.667	**6.414,7586**	600.000	0	0	577.667	0	0	**100.000**	36.000,00	0,00	0,00	36.414,7586	0,00	0,00	**36.414,7586**	0,06	**6.000,00**
20696	PARACETAMOL, APRESENTAÇÃO ASSOCIADO COM CODEÍNA, DOSAGEM 500MG + 30MG	CP	0	**0,00**	13.000	0	0	8.100	0	0	**4.900**	4.290,00	0,00	0,00	2.673,00	0,00	0,00	**2.673,00**	0,33	**1.617,00**
20596	PARACETAMOL, DOSAGEM SOLUÇÃO ORAL:200 MG/ML, APRESENTAÇÃO: SOLUÇÃO ORAL (FRASCO 15,00 ML)	FRC	6.000	**4.680,00**	16.000	0	0	20.198	0	0	**1.802**	12.480,00	0,00	0,00	15.754,44	0,00	0,00	**15.754,44**	0,78	**1.405,56**
955	PARAFUSO	UND	0	**0,00**	943,13	0	0	943,13	0	0	**0**	15.686,3339	0,00	0,00	15.686,3339	0,00	0,00	**15.686,3339**	0,00	**0,00**
22599	PARAFUSO 1.	UND	0	**0,00**	82	0	0	82	0	0	**0**	1.197,84	0,00	0,00	1.197,84	0,00	0,00	**1.197,84**	0,00	**0,00**
952	PARAFUSO ALLENA FLAN	UND	0	**0,00**	120	0	0	120	0	0	**0**	2.452,212	0,00	0,00	2.452,212	0,00	0,00	**2.452,212**	0,00	**0,00**
67221	PARAFUSO ARADO DA PALHETA	PÇ	0	**0,00**	50	0	0	50	0	0	**0**	663,00	0,00	0,00	663,00	0,00	0,00	**663,00**	0,00	**0,00**

Produto		UND	Saldo Período Anterior		Movimento do Período															
			Acumulado		Estoque (Quantidade)							Valores (R$)								
					Entradas			Saidas				Entrada			Saídas					
			Estoque (A)	Total (B)	Aquis. (C)	Canc. (D)	DOA/ADJ/IAQ/DAC/T/CON (E)	Req/ED/T/ES (F)	RGL ESTOQ. (G)	Estorno (H)	Saldo (A+C-D+E-F-G+H)	Aquis. (I)	Canc. (J)	DOA/ADJ/IAQ/DAC/T/CON (K)	Req/ED/T/ES (L)	RGL ESTOQ. (M)	Estorno. (N)	Total (P) (L+M-N)	Vl. Médio	Total (B+I-J+D-L-M+N)
Entidade: PREFEITURA MUNICIPAL DE ITABAIANA																				
32448	Parafuso cabeça quadrada 12 x 200 com porca	UND	0	**0,00**	650	0	0	650	0	0	**0**	4.491,50	0,00	0,00	4.491,50	0,00	0,00	**4.491,50**	0,00	**0,00**
32449	Parafuso cabeça quadrada 12 x 250 com porca	UND	0	**0,00**	650	0	0	650	0	0	**0**	5.011,50	0,00	0,00	5.011,50	0,00	0,00	**5.011,50**	0,00	**0,00**
32450	Parafuso cabeça quadrada 12 x 300 com porca	UND	0	**0,00**	950	0	0	950	0	0	**0**	11.400,00	0,00	0,00	11.400,00	0,00	0,00	**11.400,00**	0,00	**0,00**
32451	Parafuso cabeça quadrada 16 x 250 com porca	UND	0	**0,00**	950	0	0	950	0	0	**0**	9.291,00	0,00	0,00	9.291,00	0,00	0,00	**9.291,00**	0,00	**0,00**
32452	Parafuso cabeça quadrada 16 x 300 com porca	UND	0	**0,00**	1.400	0	0	1.400	0	0	**0**	18.998,00	0,00	0,00	18.998,00	0,00	0,00	**18.998,00**	0,00	**0,00**
969	PARAFUSO DE AÇO	UND	0	**0,00**	6	0	0	6	0	0	**0**	41,4402	0,00	0,00	41,4402	0,00	0,00	**41,4402**	0,00	**0,00**
29617	PARAFUSO DE AÇO C/ CABEÇA SE	UND	0	**0,00**	10	0	0	10	0	0	**0**	221,70	0,00	0,00	221,70	0,00	0,00	**221,70**	0,00	**0,00**
245	PARAFUSO DE ACO M8X20 MEDIO	UND	0	**0,00**	4	0	0	4	0	0	**0**	770,48	0,00	0,00	770,48	0,00	0,00	**770,48**	0,00	**0,00**
22788	PARAFUSO ESP.1 3/4-12 UND	UND	0	**0,00**	8	0	0	8	0	0	**0**	4.782,1498	0,00	0,00	4.782,1498	0,00	0,00	**4.782,1498**	0,00	**0,00**
21911	Parafuso francês 1/4 x 2.5	UND	0	**0,00**	250	0	0	250	0	0	**0**	175,00	0,00	0,00	175,00	0,00	0,00	**175,00**	0,00	**0,00**
21909	Parafuso francês 1/4 x 3	UND	0	**0,00**	200	0	0	200	0	0	**0**	160,00	0,00	0,00	160,00	0,00	0,00	**160,00**	0,00	**0,00**
21910	Parafuso francês 5/16 x 2.5	UND	0	**0,00**	200	0	0	200	0	0	**0**	160,00	0,00	0,00	160,00	0,00	0,00	**160,00**	0,00	**0,00**
13614	Parafuso madeira 3.8 x 20	UND	0	**0,00**	210	0	0	210	0	0	**0**	21,00	0,00	0,00	21,00	0,00	0,00	**21,00**	0,00	**0,00**
13713	Parafuso p/ vaso sanitário 8PP latão	UND	0	**0,00**	140	0	0	140	0	0	**0**	210,00	0,00	0,00	210,00	0,00	0,00	**210,00**	0,00	**0,00**
20100	PARAFUSO SEXTAVADO	UND	0	**0,00**	272	0	0	272	0	0	**0**	992,80	0,00	0,00	992,80	0,00	0,00	**992,80**	0,00	**0,00**
978	PARAFUSO.	UND	0	**0,00**	4	0	0	4	0	0	**0**	13,80	0,00	0,00	13,80	0,00	0,00	**13,80**	0,00	**0,00**
31303	PARASIN 400MG 1 COMP MAST	UND	0	**0,00**	9	0	0	9	0	0	**0**	138,50	0,00	0,00	138,50	0,00	0,00	**138,50**	0,00	**0,00**
20189	PARASIN 40MG SUS ORAL FR 10ML	UND	0	**0,00**	1	0	0	1	0	0	**0**	16,15	0,00	0,00	16,15	0,00	0,00	**16,15**	0,00	**0,00**
21170	PARIET 20MG CX 28 COMP REV	CX	0	**0,00**	1	0	0	1	0	0	**0**	466,78	0,00	0,00	466,78	0,00	0,00	**466,78**	0,00	**0,00**
1982	PAROXETINA 20 MG	UND	0	**0,00**	1	0	0	1	0	0	**0**	67,85	0,00	0,00	67,85	0,00	0,00	**67,85**	0,00	**0,00**
6270	PAROXETINA 20MG	CP	0	**0,00**	9.990	0	0	9.990	0	0	**0**	2.197,80	0,00	0,00	2.197,80	0,00	0,00	**2.197,80**	0,00	**0,00**
33293	Paroxetina 25mg	CP	0	**0,00**	15.000	0	0	8.907	0	0	**6.093**	51.000,00	0,00	0,00	30.283,80	0,00	0,00	**30.283,80**	3,40	**20.716,20**
22024	PAROXETINA CLORIDRATO 20MG	CP	19.950	**4.389,00**	9.000	0	0	19.252	0	0	**9.698**	1.800,00	0,00	0,00	4.235,44	0,00	0,00	**4.235,44**	0,2014	**1.953,56**
31732	PASALIX PI 1000MG 20CPR	UND	0	**0,00**	1	0	0	1	0	0	**0**	93,60	0,00	0,00	93,60	0,00	0,00	**93,60**	0,00	**0,00**
19624	PASALIX PI 500MG C/ 30 COMP	UND	0	**0,00**	1	0	0	1	0	0	**0**	68,20	0,00	0,00	68,20	0,00	0,00	**68,20**	0,00	**0,00**
15461	Passamanaria dourado com 20m	PÇ	0	**0,00**	34	0	0	34	0	0	**0**	1.428,00	0,00	0,00	1.428,00	0,00	0,00	**1.428,00**	0,00	**0,00**
31698	PASSIFLORA INCARNATA 260 MG	CP	1.500	**1.005,00**	3.000	0	0	4.500	0	0	**0**	2.010,00	0,00	0,00	3.015,00	0,00	0,00	**3.015,00**	0,00	**0,00**
26869	PASTA ABA ELÁSTICA OFÍCIO S/ DORSO A02B TRANSPARENTE 335 MM X 235 MM	UND	12	**34,80**	0	0	0	9	0	0	**3**	0,00	0,00	0,00	26,10	0,00	0,00	**26,10**	2,90	**8,70**
31642	Pasta Aba Elástico Ofício Sem Dorso 335mm X 240mm	UND	20	**50,00**	0	0	0	0	0	0	**20**	0,00	0,00	0,00	0,00	0,00	0,00	**0,00**	2,50	**50,00**
24477	PASTA ARQUIVO, MATERIAL PLAST CORRUGADO FLEXIVEL, TIPO C/ ABAS, LARG 250MM, ALT 340MM, LOMBADA 20MM, AMARELA. MARCA DAC.	UND	40	**68,00**	0	0	0	20	0	0	**20**	0,00	0,00	0,00	34,00	0,00	0,00	**34,00**	1,70	**34,00**
19536	Pasta arquivo, material plástico corrugado flexível, tipo com abas, largura 250mm, altura 340mm, lombada 20mm, cor amare	UND	0	**0,00**	310	0	0	240	0	0	**70**	700,60	0,00	0,00	542,40	0,00	0,00	**542,40**	2,26	**158,20**
1983	PASTA AZ	UND	6	**32,03**	0	0	0	6	0	0	**0**	0,00	0,00	0,00	32,03	0,00	0,00	**32,03**	0,00	**0,00**
1984	PASTA C/ ELÁSTICO EM PAPELÃO	UND	10	**7,65**	0	0	0	10	0	0	**0**	0,00	0,00	0,00	7,65	0,00	0,00	**7,65**	0,00	**0,00**
6194	Pasta cartao duplex c/grampo plastico	UND	0	**0,00**	1.354	50	0	1.274	0	50	**30**	2.152,86	79,50	0,00	2.105,16	0,00	79,50	**2.025,66**	1,59	**47,70**
3081	PASTA CATALOGO C/100 ENVELOPES FINO DAC.	UND	20	**169,65**	0	0	0	20	0	0	**0**	0,00	0,00	0,00	169,65	0,00	0,00	**169,65**	0,00	**0,00**
2543	PASTA CATALOGO C/100 ENVELOPES FINOS	UND	0	**0,00**	324	6	0	318	0	6	**0**	4.561,92	84,48	0,00	4.561,92	0,00	84,48	**4.477,44**	0,00	**0,00**
2544	PASTA CATALOGO C/50 ENVELOPES FINOS	UND	0	**0,00**	302	4	0	267	0	4	**31**	2.929,40	38,80	0,00	2.628,70	0,00	38,80	**2.589,90**	9,70	**300,70**
33843	PASTA CATÁLOGO ENVELOPE PARA PARTITURAS	UND	0	**0,00**	40	0	0	40	0	0	**0**	960,40	0,00	0,00	960,40	0,00	0,00	**960,40**	0,00	**0,00**
3287	PASTA CLASSIFICADOR TRANSPARENTE C/ FERRAGEM	UND	0	**0,00**	2.826	40	0	2.586	0	40	**200**	4.210,74	59,60	0,00	3.912,74	0,00	59,60	**3.853,14**	1,49	**298,00**
26870	PASTA CLASSIFICADORA C/ GRAMPO PLÁSTICO	UND	30	**74,0268**	0	0	0	3	0	0	**27**	0,00	0,00	0,00	7,4027	0,00	0,00	**7,4027**	2,4676	**66,6241**
1985	PASTA CLASSIFICADORA TRANSP C/FERRAGEM	UND	100	**93,00**	0	0	0	100	0	0	**0**	0,00	0,00	0,00	93,00	0,00	0,00	**93,00**	0,00	**0,00**
6196	Pasta com aba elastico oficio cores sortidas	UND	0	**0,00**	7.515	40	0	7.304	0	40	**171**	11.873,70	63,20	0,00	11.603,52	0,00	63,20	**11.540,32**	1,58	**270,18**

Produto		UND	Saldo Período Anterior		Movimento do Período															
			Acumulado		Estoque (Quantidade)							Valores (R$)								
					Entradas			Saidas				Entrada			Saídas					
			Estoque (A)	Total (B)	Aquis. (C)	Canc. (D)	DOA/ADJ/IAQ/DAC/T/CON (E)	Req/ED/T/ES (F)	RGL ESTOQ. (G)	Estorno (H)	Saldo (A+C-D+E-F-G+H)	Aquis. (I)	Canc. (J)	DOA/ADJ/IAQ/DAC/T/CON (K)	Req/ED/T/ES (L)	RGL ESTOQ. (M)	Estorno. (N)	Total (P) (L+M-N)	Vl. Médio	Total (B+I-J+D-L-M+N)
Entidade: PREFEITURA MUNICIPAL DE ITABAIANA																				
14350	Pasta com aba elástico oficio cores sortidas - Polibras	UND	7	**5,32**	0	0	0	7	0	0	**0**	0,00	0,00	0,00	5,32	0,00	0,00	**5,32**	0,00	**0,00**
1986	PASTA COM ELASTICO - FINA	UND	7	**7,78**	0	0	0	7	0	0	**0**	0,00	0,00	0,00	7,78	0,00	0,00	**7,78**	0,00	**0,00**
1987	PASTA COM ELASTICO - GRANDE - FINA	UND	10	**10,51**	0	0	0	10	0	0	**0**	0,00	0,00	0,00	10,51	0,00	0,00	**10,51**	0,00	**0,00**
1988	PASTA COM ELÁSTICO - PEQUENA	UND	2	**3,01**	0	0	0	2	0	0	**0**	0,00	0,00	0,00	3,01	0,00	0,00	**3,01**	0,00	**0,00**
1989	PASTA COM ELASTICO PLASTICA 30 MM	UND	8	**15,05**	0	0	0	8	0	0	**0**	0,00	0,00	0,00	15,05	0,00	0,00	**15,05**	0,00	**0,00**
1990	PASTA COM ELASTICO PLASTICA 40 MM	UND	5	**10,54**	0	0	0	5	0	0	**0**	0,00	0,00	0,00	10,54	0,00	0,00	**10,54**	0,00	**0,00**
4966	PASTA D'ÁGUA 100G	UND	900	**4.320,00**	997	0	0	1.897	0	0	**0**	4.785,60	0,00	0,00	9.105,60	0,00	0,00	**9.105,60**	0,00	**0,00**
1991	PASTA D'ÁGUA SIMPLES	UND	5	**15,95**	0	0	0	5	0	0	**0**	0,00	0,00	0,00	15,95	0,00	0,00	**15,95**	0,00	**0,00**
16016	PASTA D´ÁGUA C/ 100G	FRC	0	**0,00**	1.000	0	0	0	0	0	**1.000**	6.300,00	0,00	0,00	0,00	0,00	0,00	**0,00**	6,30	**6.300,00**
6236	PASTA D´ÁGUA TALCO+GLIC.+OX. ZINCO+ÁGUA DECAL. 25+25+25+25%	FRC	520	**3.640,00**	0	0	0	520	0	0	**0**	0,00	0,00	0,00	3.640,00	0,00	0,00	**3.640,00**	0,00	**0,00**
1992	PASTA DUPLEX GRAMPO	UND	5	**3,70**	0	0	0	5	0	0	**0**	0,00	0,00	0,00	3,70	0,00	0,00	**3,70**	0,00	**0,00**
1993	PASTA GRAMPO TRILHO PLÁSTICO	UND	5	**5,00**	0	0	0	5	0	0	**0**	0,00	0,00	0,00	5,00	0,00	0,00	**5,00**	0,00	**0,00**
25233	PASTA P APLICAÇÃO PROFILÁTICA ODONTOLÓGICA, COM FLÚOR, BISNAGA 90G.	UND	100	**450,00**	0	0	0	0	0	0	**100**	0,00	0,00	0,00	0,00	0,00	0,00	**0,00**	4,50	**450,00**
5753	PASTA P/ APLICAÇÃO PROFILÁTICA ODONTOL, COMPOSTA POR ÁGUA, ESPESSANTE, LAUREL SULFATO, CARBONATO, FLÚOR, 90G	BIS	15	**60,00**	0	0	0	15	0	0	**0**	0,00	0,00	0,00	60,00	0,00	0,00	**60,00**	0,00	**0,00**
22164	PASTA P/ APLICAÇÃO PROFILÁTICA ODONTOLÓGICA, COMPOSTA POR ÁGUA, ESPESSANTE, LAUREL SULFATO, BISNAGA 90G	UND	30	**105,30**	0	0	0	30	0	0	**0**	0,00	0,00	0,00	105,30	0,00	0,00	**105,30**	0,00	**0,00**
15562	Pasta para aplicação profilática odontológica, bisnaga 90g. - ALLPLAN	UND	65	**234,65**	0	0	0	65	0	0	**0**	0,00	0,00	0,00	234,65	0,00	0,00	**234,65**	0,00	**0,00**
29452	Pasta Para Aplicação Profilática Odontológica, Composta Por Água, Espessante, Laurel Sulfato, com flúor, 90G	UND	45	**217,80**	60	0	0	0	0	0	**105**	252,00	0,00	0,00	0,00	0,00	0,00	**0,00**	4,4743	**469,80**
1994	PASTA PLASTICA 20 MM	UND	8	**12,51**	0	0	0	8	0	0	**0**	0,00	0,00	0,00	12,51	0,00	0,00	**12,51**	0,00	**0,00**
26873	PASTA PLÁSTICA SUSPENSA	UND	6	**17,3867**	35	0	0	14	0	0	**27**	108,00	0,00	0,00	41,0975	0,00	0,00	**41,0975**	3,1218	**84,2891**
1995	PASTA PP C/GRAMPO OFICIO 500 BASIC TRANSPARENTE	UND	5	**4,65**	0	0	0	5	0	0	**0**	0,00	0,00	0,00	4,65	0,00	0,00	**4,65**	0,00	**0,00**
2547	PASTA PP OFICIO 4 CM COM ELASTICO	UND	0	**0,00**	6.372	0	0	6.352	0	0	**20**	18.580,0782	0,00	0,00	18.522,2782	0,00	0,00	**18.522,2782**	2,89	**57,80**
1997	PASTA PROFILÁTICA COM FLÚOR, TUBO COM 90 GRAMAS	TUB	5	**42,65**	0	0	0	0	0	0	**5**	0,00	0,00	0,00	0,00	0,00	0,00	**0,00**	8,53	**42,65**
3090	PASTA REGISTRADOR A/Z TAMANHO OFÍCIO EM CARTÃO MACIÇO DE ALTA QUALIDADE 2,4MM DE ESPESSURA. FORRAÇÃO INTERNA E EXTERNA D	UND	3	**19,50**	0	0	0	0	0	0	**3**	0,00	0,00	0,00	0,00	0,00	0,00	**0,00**	6,50	**19,50**
1168	Pasta registrador largo de az oficio 75mm. - FRAMA.	UND	28	**156,80**	0	0	0	10	0	0	**18**	0,00	0,00	0,00	56,00	0,00	0,00	**56,00**	5,60	**100,80**
17595	PASTA REGISTRADOR LARGO DE AZ, OFICIO 75 MM, POLYCART.	UND	8	**42,80**	0	0	0	8	0	0	**0**	0,00	0,00	0,00	42,80	0,00	0,00	**42,80**	0,00	**0,00**
3092	PASTA REGISTRADORA A/Z TAMANHO OFÍCIO EM CARTÃO MACIÇO DE ALTA QUALIDADE 2,4MM DE ESPESSURA. FORRAÇÃO INTERNA E EXTERNA	UND	4	**26,00**	0	0	0	0	0	0	**4**	0,00	0,00	0,00	0,00	0,00	0,00	**0,00**	6,50	**26,00**
26875	PASTA REGISTRADORA AZ OFÍCIO PRETA 75 MM	UND	43	**689,5149**	20	0	0	31	0	0	**32**	318,00	0,00	0,00	500,0643	0,00	0,00	**500,0643**	15,8578	**507,4507**
5633	PASTA REGISTRADORA LARGO DE A-Z, OFICIO 75MM	UND	5	**60,375**	0	0	0	0	0	0	**5**	0,00	0,00	0,00	0,00	0,00	0,00	**0,00**	12,075	**60,375**
6199	Pasta sanfonada c/12 div. A4	UND	0	**0,00**	338	0	0	330	0	0	**8**	4.647,50	0,00	0,00	4.537,50	0,00	0,00	**4.537,50**	13,75	**110,00**
1998	PASTA SANFONADA PLÁSTICA 12 DIVISÕES	UND	5	**47,17**	0	0	0	5	0	0	**0**	0,00	0,00	0,00	47,17	0,00	0,00	**47,17**	0,00	**0,00**
1999	PASTA SUSPENSA DE PAPELÃO	UND	3	**3,28**	0	0	0	3	0	0	**0**	0,00	0,00	0,00	3,28	0,00	0,00	**3,28**	0,00	**0,00**
2000	PASTA SUSPENSA MAR PLASTIFICADA C/VARETA	UND	105	**101,86**	0	0	0	105	0	0	**0**	0,00	0,00	0,00	101,86	0,00	0,00	**101,86**	0,00	**0,00**
13911	PASTA SUSPENSA MARMORIZADA PLASTIFICADA C VARETA PLASTICA E GP-POLYCART	UND	80	**103,4667**	0	0	0	50	0	0	**30**	0,00	0,00	0,00	64,6667	0,00	0,00	**64,6667**	1,2933	**38,80**
2545	PASTA SUSPENSA MARMORIZADA PLASTIFICADA C/VARETA PLÁSTICA E GP	UND	0	**0,00**	8.481	30	0	6.906	0	30	**1.545**	18.149,34	64,20	0,00	14.843,04	0,00	64,20	**14.778,84**	2,14	**3.306,30**

Produto		UND	Saldo Período Anterior		Movimento do Período															
			Acumulado		Estoque (Quantidade)							Valores (R$)								
					Entradas			Saidas				Entrada			Saídas					
			Estoque (A)	Total (B)	Aquis. (C)	Canc. (D)	DOA/ADJ/IAQ/DAC/T/CON (E)	Req/ED/T/ES (F)	RGL ESTOQ. (G)	Estorno (H)	Saldo (A+C-D+E-F-G+H)	Aquis. (I)	Canc. (J)	DOA/ADJ/IAQ/DAC/T/CON (K)	Req/ED/T/ES (L)	RGL ESTOQ. (M)	Estorno. (N)	Total (P) (L+M-N)	Vl. Médio	Total (B+I-J+D-L-M+N)
Entidade: PREFEITURA MUNICIPAL DE ITABAIANA																				
24820	PASTILHA (PEDRA) SANITARIA 25 G. MARCA: ORIENTAL.	UND	6	**5,70**	0	0	0	6	0	0	**0**	0,00	0,00	0,00	5,70	0,00	0,00	**5,70**	0,00	**0,00**
24558	PASTILHA (PEDRA) SANITÁRIA 25G	UND	0	**0,00**	2.920	0	0	2.890	0	0	**30**	4.204,80	0,00	0,00	4.161,60	0,00	0,00	**4.161,60**	1,44	**43,20**
28540	PASTILHA AÇO PARA FREIO MOT	UND	0	**0,00**	1	0	0	1	0	0	**0**	2.018,73	0,00	0,00	2.018,73	0,00	0,00	**2.018,73**	0,00	**0,00**
29253	Pastilha de cloro utilizado em um flutuador que fica na superficie da piscina Teor de cloro ativo: 90% Alcalinidade tota	UND	0	**0,00**	700	0	0	700	0	0	**0**	6.790,00	0,00	0,00	6.790,00	0,00	0,00	**6.790,00**	0,00	**0,00**
20339	PATANOL S 2MG/ML SOL OFT FR GTS 2,5ML	UND	0	**0,00**	16	0	0	16	0	0	**0**	1.178,29	0,00	0,00	1.178,29	0,00	0,00	**1.178,29**	0,00	**0,00**
27056	Patê para cachorro 280g	UND	0	**0,00**	840	0	0	840	0	0	**0**	5.650,40	0,00	0,00	5.650,40	0,00	0,00	**5.650,40**	0,00	**0,00**
27057	Patê para gato 280g	UND	0	**0,00**	840	0	0	840	0	0	**0**	5.202,40	0,00	0,00	5.202,40	0,00	0,00	**5.202,40**	0,00	**0,00**
29119	PATZ SL 10MG C/ 30 COMP	UND	0	**0,00**	10	0	0	10	0	0	**0**	1.352,78	0,00	0,00	1.352,78	0,00	0,00	**1.352,78**	0,00	**0,00**
20195	PATZ SL 5MG CX 3BL 10 COMP SUB	UND	0	**0,00**	12	0	0	12	0	0	**0**	1.639,94	0,00	0,00	1.639,94	0,00	0,00	**1.639,94**	0,00	**0,00**
17545	PAZINE 315MG CX 30 COMP REV	UND	0	**0,00**	1	0	0	1	0	0	**0**	69,31	0,00	0,00	69,31	0,00	0,00	**69,31**	0,00	**0,00**
32966	Peças e acessórios originais/genuínos, para veículos da LINHA LEVE.	UND	0	**0,00**	1	0	0	1	0	0	**0**	1.199,00	0,00	0,00	1.199,00	0,00	0,00	**1.199,00**	0,00	**0,00**
32967	Peças e acessórios originais/genuínos, para veículos da LINHA PESADA.	UND	0	**0,00**	399	16	0	383	0	16	**0**	1.090.555,1533	14.040,74	0,00	1.090.555,1533	0,00	14.040,74	**1.076.514,4133**	0,00	**0,00**
32945	PEDIALYTE MAX MORANGO 500ML	UND	0	**0,00**	1	0	0	1	0	0	**0**	24,98	0,00	0,00	24,98	0,00	0,00	**24,98**	0,00	**0,00**
25386	PEDRA DE ARKANSAS C/ GRANULAÇÃO FINA, INDICADA P/ AFIAÇÃO DE INSTRUMENTOS SEM FIO, 10CMX2,5CNX6CM	UND	20	**381,00**	35	0	0	0	0	0	**55**	682,50	0,00	0,00	0,00	0,00	0,00	**0,00**	19,3364	**1.063,50**
27179	PEDRA DE ARKANSAS COM GRANULAÇÃO FINA, INDICADA PARA AFIAÇÃO DE INSTRUMENTOS SEM FIO, 10 CM X 2.5 CM X 6 CM	UND	45	**1.687,50**	0	0	0	0	0	0	**45**	0,00	0,00	0,00	0,00	0,00	0,00	**0,00**	37,50	**1.687,50**
31392	PEDRA DE ARKANSAS COM GRANULAÇÃO FINA, INDICADA PARA AFIAÇÃO DE INSTRUMENTOS SEM FIO, 10 CM X 2.5 CM X 6 CM.	UND	0	**0,00**	30	0	0	0	0	0	**30**	900,00	0,00	0,00	0,00	0,00	0,00	**0,00**	30,00	**900,00**
22165	PEDRA GOMES, COR BRANCA, PÓ, APLICAÇÃO LIMPEZA DENTAL, USO ODONTOLÓGICO, EXTRAFINO, EMBALAGENM C/ 100G	UND	15	**69,00**	0	0	0	15	0	0	**0**	0,00	0,00	0,00	69,00	0,00	0,00	**69,00**	0,00	**0,00**
4974	PEDRA POMES COR BRANCA, ASPECTO FISICO PO, EMBALAGEM COM 100G	UND	5	**19,75**	0	0	0	5	0	0	**0**	0,00	0,00	0,00	19,75	0,00	0,00	**19,75**	0,00	**0,00**
2002	PEDRA POMES COR BRANCA, ASPECTO FISICO PO,EMBALAGEM COM 100G	UND	20	**90,00**	0	0	0	20	0	0	**0**	0,00	0,00	0,00	90,00	0,00	0,00	**90,00**	0,00	**0,00**
15638	Pedra Pomes, cor branca, aplicação limpeza dental, uso odontológico, 100g - SOUZA LEONARDI	UND	16	**79,36**	0	0	0	16	0	0	**0**	0,00	0,00	0,00	79,36	0,00	0,00	**79,36**	0,00	**0,00**
32833	Pedra Pomes, cor branca, aspecto físico pó, aplicação limpeza dental, uso odontológico, extrafino. Embalagem com 100g	UND	0	**0,00**	100	0	0	30	0	0	**70**	395,00	0,00	0,00	118,50	0,00	0,00	**118,50**	3,95	**276,50**
18059	PEITO DE FRANGO CONGELADO (À -18°C) - FRIATO	KG	0	**0,00**	721	0	0	721	0	0	**0**	8.702,47	0,00	0,00	8.702,47	0,00	0,00	**8.702,47**	0,00	**0,00**
28675	PEIXE SEM ESPINHA, POSTA OU FILÉ, TIPO MERLUZA CONGELADO (A -18 C) EMB. 1000 G VAL 03 MESES DATA ENTREGA - BRAVO PESCA.	KG	0	**0,00**	48	0	0	48	0	0	**0**	1.406,40	0,00	0,00	1.406,40	0,00	0,00	**1.406,40**	0,00	**0,00**
33814	PELE ATAQUE 14'	UND	0	**0,00**	30	0	0	30	0	0	**0**	450,00	0,00	0,00	450,00	0,00	0,00	**450,00**	0,00	**0,00**
33835	PELE ATAQUE 8".	UND	0	**0,00**	50	0	0	50	0	0	**0**	560,00	0,00	0,00	560,00	0,00	0,00	**560,00**	0,00	**0,00**
33823	PELE HIDRÁULICA 10"	UND	0	**0,00**	5	0	0	5	0	0	**0**	212,60	0,00	0,00	212,60	0,00	0,00	**212,60**	0,00	**0,00**
33822	PELE HIDRÁULICA 12'	UND	0	**0,00**	5	0	0	5	0	0	**0**	245,00	0,00	0,00	245,00	0,00	0,00	**245,00**	0,00	**0,00**
33820	PELE HIDRÁULICA 13'	UND	0	**0,00**	5	0	0	5	0	0	**0**	280,00	0,00	0,00	280,00	0,00	0,00	**280,00**	0,00	**0,00**
33817	PELE HIDRÁULICA 16'	UND	0	**0,00**	12	0	0	12	0	0	**0**	720,00	0,00	0,00	720,00	0,00	0,00	**720,00**	0,00	**0,00**
33824	PELE HIDRÁULICA 8"	UND	0	**0,00**	5	0	0	5	0	0	**0**	287,60	0,00	0,00	287,60	0,00	0,00	**287,60**	0,00	**0,00**
33816	PELE RESPOSTA 14'	UND	0	**0,00**	20	0	0	20	0	0	**0**	260,00	0,00	0,00	260,00	0,00	0,00	**260,00**	0,00	**0,00**
2003	PELÍCULA RADIOGRÁFICA ADULTO, 100 UND	CX	15	**1.462,50**	0	0	0	0	0	0	**15**	0,00	0,00	0,00	0,00	0,00	0,00	**0,00**	97,50	**1.462,50**

Produto		UND	Saldo Período Anterior		Movimento do Período															
			Acumulado		Estoque (Quantidade)							Valores (R$)								
			Estoque (A)	Total (B)	Entradas			Saídas			Saldo (A+C-D+E-F-G+H)	Entrada			Saídas				Vl. Médio	Total (B+I-J+D-L-M+N)
					Aquis. (C)	Canc. (D)	DOA/ADJ/IAQ/DAC/T/CON (E)	Req/ED/T/ES (F)	RGL ESTOQ. (G)	Estorno (H)		Aquis. (I)	Canc. (J)	DOA/ADJ/IAQ/DAC/T/CON (K)	Req/ED/T/ES (L)	RGL ESTOQ. (M)	Estorno. (N)	Total (P) (L+M-N)		
Entidade: PREFEITURA MUNICIPAL DE ITABAIANA																				
15515	PELÍCULA RADIOGRÁFICA ADULTO, EMBALAGEM C/ MINIMO DE 100 UN - AGFA/HULZER	CX	34	**3.604,00**	0	0	0	34	0	0	**0**	0,00	0,00	0,00	3.604,00	0,00	0,00	**3.604,00**	0,00	**0,00**
22166	PELÍCULA RADIOGRÁFICA ADULTO, EMBALAGEM CONTENDO MÍNIMO 100UND	CX	10	**2.193,70**	80	0	0	32	0	0	**58**	10.800,00	0,00	0,00	4.320,00	0,00	0,00	**4.320,00**	149,5466	**8.673,70**
25480	PELÍCULA RADIOGRÁFICA ADULTO, EMBALAGEM MÍNIMO 100 UND.	CX	20	**3.282,20**	0	0	0	20	0	0	**0**	0,00	0,00	0,00	3.282,20	0,00	0,00	**3.282,20**	0,00	**0,00**
22167	PELÍCULA RADIOGRÁFICA INFANTIL, EMBALAGEM CONTENDO MÍNIMO 100UND	CX	20	**5.030,00**	40	0	0	20	0	0	**40**	7.199,60	0,00	0,00	5.030,00	0,00	0,00	**5.030,00**	179,99	**7.199,60**
3102	PELICULA REFLETIVA AMARELA, G.T. 1,22X20M, DM7200, SETE ANOS, ABNT, NBR 146442013	UND	1	**1.200,00**	0	0	0	0	0	0	**1**	0,00	0,00	0,00	0,00	0,00	0,00	**0,00**	1.200,00	**1.200,00**
3103	PELICULA REFLETIVA BRANCA, G.T. 1,22X20M, DM7200, SETE ANOS, ABNT, NBR 146442013	UND	1	**1.200,00**	0	0	0	0	0	0	**1**	0,00	0,00	0,00	0,00	0,00	0,00	**0,00**	1.200,00	**1.200,00**
3104	PELICULA REFLETIVA PRETA, G.T. 1,22X20M, DM7200, SETE ANOS, ABNT, NBR 146442013	UND	1	**800,00**	0	0	0	0	0	0	**1**	0,00	0,00	0,00	0,00	0,00	0,00	**0,00**	800,00	**800,00**
3105	PELICULA REFLETIVA VERMELHA, G.T. 1,22X20M, DM7200, SETE ANOS, ABNT, NBR 146442013	UND	1	**1.200,00**	0	0	0	0	0	0	**1**	0,00	0,00	0,00	0,00	0,00	0,00	**0,00**	1.200,00	**1.200,00**
3220	PEN DRIVE 16GB	UND	0	**0,00**	105	0	0	69	0	0	**36**	2.077,95	0,00	0,00	1.365,51	0,00	0,00	**1.365,51**	19,79	**712,44**
2764	PEN DRIVE 8GB	UND	0	**0,00**	75	0	0	55	0	0	**20**	1.274,25	0,00	0,00	934,45	0,00	0,00	**934,45**	16,99	**339,80**
32642	Peneira metálica confeccionada com rede resistente	UND	0	**0,00**	4	0	0	4	0	0	**0**	127,72	0,00	0,00	127,72	0,00	0,00	**127,72**	0,00	**0,00**
33652	PENETRO SOL INAL FR 45ML	UND	0	**0,00**	3	0	0	3	0	0	**0**	236,89	0,00	0,00	236,89	0,00	0,00	**236,89**	0,00	**0,00**
18410	Pente infantil para cabelo em plástico.	UND	0	**0,00**	18	0	0	18	0	0	**0**	65,52	0,00	0,00	65,52	0,00	0,00	**65,52**	0,00	**0,00**
18205	PÊRA DE 1ª QUALIDADE DE ASPECTO, UNIFORME - IN NATURA.	KG	0	**0,00**	253	0	0	253	0	0	**0**	2.451,57	0,00	0,00	2.451,57	0,00	0,00	**2.451,57**	0,00	**0,00**
17085	Percevejo latonado de arame e chapa de aco com tratamento anti-ferrugem c/ 100 und	CX	0	**0,00**	151	0	0	151	0	0	**0**	332,20	0,00	0,00	332,20	0,00	0,00	**332,20**	0,00	**0,00**
33463	Percevejo latonado de arame e chapa de aço com tratamento anti-ferrugem c/ 100 und - jocar	CX	0	**0,00**	32	0	0	32	0	0	**0**	70,40	0,00	0,00	70,40	0,00	0,00	**70,40**	0,00	**0,00**
19974	PERCOF XPE 120ML	UND	0	**0,00**	8	0	0	8	0	0	**0**	337,93	0,00	0,00	337,93	0,00	0,00	**337,93**	0,00	**0,00**
23193	Perfume para criança embalagem com 200ml	UND	0	**0,00**	6.022	0	0	6.022	0	0	**0**	42.756,20	0,00	0,00	42.756,20	0,00	0,00	**42.756,20**	0,00	**0,00**
26878	PERFURADOR DE METAL ATE 25 FLS	UND	4	**64,00**	0	0	0	0	0	0	**4**	0,00	0,00	0,00	0,00	0,00	0,00	**0,00**	16,00	**64,00**
26959	Perfurador De Metal Até 60 Fls	UND	2	**208,00**	0	0	0	0	0	0	**2**	0,00	0,00	0,00	0,00	0,00	0,00	**0,00**	104,00	**208,00**
19538	Perfurador de papel metálico com dois furos - até 20 folhas - tamanho pequeno	UND	0	**0,00**	505	12	0	465	0	12	**28**	7.019,50	166,80	0,00	6.630,30	0,00	166,80	**6.463,50**	13,90	**389,20**
24478	PERFURADOR DE PAPEL METALICO COM DOIS FUROS - ATE 20 FOLHAS - TAMANHO PEQUENO. MARCA: BRW.	UND	3	**30,30**	0	0	0	0	0	0	**3**	0,00	0,00	0,00	0,00	0,00	0,00	**0,00**	10,10	**30,30**
20452	PERFURADOR DE PAPEL METÁLICO COM DOIS FUROS, PEQUENO - JOCAR	UND	1	**6,80**	0	0	0	0	0	0	**1**	0,00	0,00	0,00	0,00	0,00	0,00	**0,00**	6,80	**6,80**
3110	PERFURADOR DE PAPEL METÁLICO UNIVERSAL, COM 2 FUROS, COR PRETO, DIÂMETRO DE FURO 6 MM, PERFURA ATÉ 40 FOLHAS (PAPEL 75 G	UND	2	**59,80**	0	0	0	0	0	0	**2**	0,00	0,00	0,00	0,00	0,00	0,00	**0,00**	29,90	**59,80**
3112	PERFURADOR METAL P/40FLS JOCAR	UND	1	**32,00**	0	0	0	0	0	0	**1**	0,00	0,00	0,00	0,00	0,00	0,00	**0,00**	32,00	**32,00**
29306	PERICIANIZA 10MG/ML, SOLUÇÃO ORAL -GOTAS, FRASCO COM 20ML	PCT	244	**2.662,04**	0	0	0	244	0	0	**0**	0,00	0,00	0,00	2.662,04	0,00	0,00	**2.662,04**	0,00	**0,00**
25723	PERICIAZINA 10MG/ML, SOLUÇÃO ORAL, FRASCO 20ML	UND	0	**0,00**	600	0	0	454	0	0	**146**	6.600,00	0,00	0,00	4.994,00	0,00	0,00	**4.994,00**	11,00	**1.606,00**
20653	PERICIAZINA 40MG/ ML, SOLUÇÃO ORAL, GOTAS	FRC	336	**5.915,00**	0	0	0	336	0	0	**0**	0,00	0,00	0,00	5.915,00	0,00	0,00	**5.915,00**	0,00	**0,00**
25760	PERICIAZINA 40MG/ML, SOLUCÃO ORAL, GOTAS	FRC	500	**8.610,00**	0	0	0	500	0	0	**0**	0,00	0,00	0,00	8.610,00	0,00	0,00	**8.610,00**	0,00	**0,00**
25724	PERICIAZINA 40MG/ML, SOLUCÃO ORAL, GOTAS, FRASCO 20ML	FRC	367	**7.758,38**	2.000	0	0	1.800	0	0	**567**	45.440,00	0,00	0,00	40.316,14	0,00	0,00	**40.316,14**	22,72	**12.882,24**
2704	Periciazina, 40 mg/ml solução oral gotas - SANOFI AVENTIS.	FRC	135	**2.362,50**	0	0	0	135	0	0	**0**	0,00	0,00	0,00	2.362,50	0,00	0,00	**2.362,50**	0,00	**0,00**
21183	PERIVASC 900+100MG CX 30 COMP	UND	0	**0,00**	8	0	0	8	0	0	**0**	1.137,17	0,00	0,00	1.137,17	0,00	0,00	**1.137,17**	0,00	**0,00**
24595	PERMAGANATO DE POTÁSSIO 100MG	CP	1.650	**1.072,50**	0	0	0	0	0	0	**1.650**	0,00	0,00	0,00	0,00	0,00	0,00	**0,00**	0,65	**1.072,50**

Produto		UND	Saldo Período Anterior		Movimento do Período															
			Acumulado		Estoque (Quantidade)							Valores (R$)								
					Entradas			Saidas				Entrada			Saídas					
			Estoque (A)	Total (B)	Aquis. (C)	Canc. (D)	DOA/ADJ/IAQ/DAC/T/CON (E)	Req/ED/T/ES (F)	RGL ESTOQ. (G)	Estorno (H)	Saldo (A+C-D+E-F-G+H)	Aquis. (I)	Canc. (J)	DOA/ADJ/IAQ/DAC/T/CON (K)	Req/ED/T/ES (L)	RGL ESTOQ. (M)	Estorno. (N)	Total (P) (L+M-N)	Vl. Médio	Total (B+I-J+D-L-M+N)
Entidade: PREFEITURA MUNICIPAL DE ITABAIANA																				
23110	PERMANGANATO DE POTÁSSIO 100MG	CP	2.000	**500,00**	0	0	0	0	0	0	**2.000**	0,00	0,00	0,00	0,00	0,00	0,00	**0,00**	0,25	**500,00**
19822	PERMESE 5+2G/ML SYS INJ CT AM X 1ML+SER SIS	UND	0	**0,00**	15	0	0	15	0	0	**0**	452,92	0,00	0,00	452,92	0,00	0,00	**452,92**	0,00	**0,00**
20697	PERMETRINA 10MG/ML, LOÇÃO 60ML	FRC	0	**0,00**	1.500	0	0	0	0	0	**1.500**	3.135,00	0,00	0,00	0,00	0,00	0,00	**0,00**	2,09	**3.135,00**
29308	PERMETRINA 10MG/ML, LOÇÃO, FRASCO COM 60ML	FRC	827	**1.253,14**	4.000	0	0	3.439	0	0	**1.388**	6.000,00	0,00	0,00	5.158,50	0,00	0,00	**5.158,50**	1,5091	**2.094,64**
29307	PERMETRINA 50MG/ML, LOÇÃO, FRASCO COM 60ML	FRC	2.000	**5.980,00**	5.000	0	0	3.597	0	0	**3.403**	14.965,00	0,00	0,00	10.755,03	0,00	0,00	**10.755,03**	2,9944	**10.189,97**
26029	PERNEIRA DE SEGURANÇA	UND	0	**0,00**	200	100	0	100	0	100	**0**	6.392,00	3.196,00	0,00	6.392,00	0,00	3.196,00	**3.196,00**	0,00	**0,00**
27114	PERÓXIDO DE HIDROGÊNIO (ÁGUA OXIGENADA), TIPO: 10 VOLUMES, FRASCO COM 1.000ML	UND	0	**0,00**	250	0	0	0	0	0	**250**	1.050,00	0,00	0,00	0,00	0,00	0,00	**0,00**	4,20	**1.050,00**
67548	PERSUR 5MG BL 2X15 CPR	UND	0	**0,00**	1	0	0	1	0	0	**0**	89,99	0,00	0,00	89,99	0,00	0,00	**89,99**	0,00	**0,00**
67533	PETAMIG 50MG C 30 CAPS	UND	0	**0,00**	4	0	0	4	0	0	**0**	462,78	0,00	0,00	462,78	0,00	0,00	**462,78**	0,00	**0,00**
20597	PETROLATO PURO, LÍQUIDO TÓPICO, ÓLEO MINERAL, 100ML	FRC	10.988	**37.639,1799**	7.500	0	0	15.916	0	0	**2.572**	23.505,00	0,00	0,00	52.999,7399	0,00	0,00	**52.999,7399**	3,1666	**8.144,44**
26323	PETROLATO PURO, LÍQUIDO TÓPICO, ÓLEO MINERAL, 100ML.	FA	350	**1.106,00**	0	0	0	0	0	0	**350**	0,00	0,00	0,00	0,00	0,00	0,00	**0,00**	3,16	**1.106,00**
32646	PH - de 1l, utilizado para baixar o ph e a alcalinidade da água. Alcalinidade ideal: 80-120 ppm. PH ideal: 7.0 - 7.4	UND	0	**0,00**	60	0	0	60	0	0	**0**	1.200,00	0,00	0,00	1.200,00	0,00	0,00	**1.200,00**	0,00	**0,00**
67437	PHITOSS XPE 100ML	UND	0	**0,00**	1	0	0	1	0	0	**0**	32,56	0,00	0,00	32,56	0,00	0,00	**32,56**	0,00	**0,00**
15829	PHOSFOENEMA 130ML	UND	0	**0,00**	8	0	0	8	0	0	**0**	147,50	0,00	0,00	147,50	0,00	0,00	**147,50**	0,00	**0,00**
32465	Pia de louça com coluna	UND	0	**0,00**	10	0	0	10	0	0	**0**	1.690,00	0,00	0,00	1.690,00	0,00	0,00	**1.690,00**	0,00	**0,00**
32466	Pia inox 01 lavatório 1,20m	UND	0	**0,00**	10	0	0	10	0	0	**0**	1.450,00	0,00	0,00	1.450,00	0,00	0,00	**1.450,00**	0,00	**0,00**
32467	Pia inox 02 lavatório	UND	0	**0,00**	5	0	0	5	0	0	**0**	1.600,00	0,00	0,00	1.600,00	0,00	0,00	**1.600,00**	0,00	**0,00**
14406	PIASCLEDINE 100+200MG CX 30 CAP	UND	0	**0,00**	2	0	0	2	0	0	**0**	684,80	0,00	0,00	684,80	0,00	0,00	**684,80**	0,00	**0,00**
13048	PICARETA ALVIÃO	UND	0	**0,00**	210	0	0	210	0	0	**0**	8.820,00	0,00	0,00	8.820,00	0,00	0,00	**8.820,00**	0,00	**0,00**
14155	PIEMONTE 10MG 30 COMP REV	CX	0	**0,00**	5	0	0	5	0	0	**0**	225,60	0,00	0,00	225,60	0,00	0,00	**225,60**	0,00	**0,00**
67230	PIEMONTE 4MG C 30 SACHES	UND	0	**0,00**	2	0	0	2	0	0	**0**	160,13	0,00	0,00	160,13	0,00	0,00	**160,13**	0,00	**0,00**
5784	PIEMONTE 5MG CX 30 COMP MAST	CX	0	**0,00**	3	0	0	3	0	0	**0**	214,84	0,00	0,00	214,84	0,00	0,00	**214,84**	0,00	**0,00**
34048	PIETRA ED 2MG 90X2MG(70) CX 70	UND	0	**0,00**	3	1	0	2	0	1	**0**	440,01	147,61	0,00	440,01	0,00	147,61	**292,40**	0,00	**0,00**
19087	PIETRA ED 2MG CX C/ 30 COMP REV	UND	0	**0,00**	2	0	0	2	0	0	**0**	137,15	0,00	0,00	137,15	0,00	0,00	**137,15**	0,00	**0,00**
14104	PILHA AA TIPO COMUM TAM P COM 2 UND	Emb	0	**0,00**	833	0	0	823	0	0	**10**	2.823,87	0,00	0,00	2.789,97	0,00	0,00	**2.789,97**	3,39	**33,90**
24479	PILHA AA TIPO COMUM, TAMANHO PEQUENO, EMBALAGEM COM 2 UNIDADES. MARCA: FIX ALCALINA.	UND	1	**2,43**	0	0	0	1	0	0	**0**	0,00	0,00	0,00	2,43	0,00	0,00	**2,43**	0,00	**0,00**
26915	PILHA TIPO ALCALINA, PALITO AAA, PARA USO GERAL, 1,5 V, CARTELA COM 2 PILHAS	UND	20	**152,7673**	0	0	0	5	0	0	**15**	0,00	0,00	0,00	38,1918	0,00	0,00	**38,1918**	7,6384	**114,5755**
26916	PILHA TIPO ALCALINA, PEQUENA AA, PARA USO GERAL, 1,5 V, CARTELA COM 2 PILHAS	UND	19	**139,7036**	0	0	0	14	0	0	**5**	0,00	0,00	0,00	102,9395	0,00	0,00	**102,9395**	7,3528	**36,7641**
5008	PILOCARPINA 2% SOLUÇÃO OFTÁLMICA COM 10 ML	UND	0	**0,00**	200	0	0	0	0	0	**200**	4.720,00	0,00	0,00	0,00	0,00	0,00	**0,00**	23,60	**4.720,00**
33258	PIMENTA DE CHEIRO in natura de 1ª qualidade. Características Gerais: ser suficientemente desenvolvido, com o tamanho, a	KG	0	**0,00**	227	0	0	227	0	0	**0**	3.178,00	0,00	0,00	3.178,00	0,00	0,00	**3.178,00**	0,00	**0,00**
33257	PIMENTÃO in natura de 1ª qualidade. Características Gerais: ser suficientemente desenvolvido, com o tamanho, aroma, sab	KG	0	**0,00**	1.476	80	0	1.396	0	0	**0**	8.457,48	458,40	0,00	7.999,08	0,00	0,00	**7.999,08**	0,00	**0,00**
18243	PIMENTÃO VERDE BOA QUALIDADE UNIFORME - IN NATURA.	KG	0	**0,00**	121	0	0	121	0	0	**0**	626,78	0,00	0,00	626,78	0,00	0,00	**626,78**	0,00	**0,00**
116	PIMENTÃO VERDE, 1ª QUALIDADE, IN NATURA.	KG	0	**0,00**	40	0	0	40	0	0	**0**	220,40	0,00	0,00	220,40	0,00	0,00	**220,40**	0,00	**0,00**
22502	PINAZAN 100MG C/ 30 COMP	UND	0	**0,00**	2	0	0	2	0	0	**0**	416,65	0,00	0,00	416,65	0,00	0,00	**416,65**	0,00	**0,00**
17559	PINAZAN 25MG C/ 30 COMP	UND	0	**0,00**	4	0	0	4	0	0	**0**	224,31	0,00	0,00	224,31	0,00	0,00	**224,31**	0,00	**0,00**

Produto		UND	Saldo Período Anterior		Movimento do Período															
			Acumulado		Estoque (Quantidade)							Valores (R$)								
					Entradas			Saidas				Entrada			Saídas					
			Estoque (A)	Total (B)	Aquis. (C)	Canc. (D)	DOA/ADJ/IAQ/DAC/T/CON (E)	Req/ED/T/ES (F)	RGL ESTOQ. (G)	Estorno (H)	Saldo (A+C-D+E-F-G+H)	Aquis. (I)	Canc. (J)	DOA/ADJ/IAQ/DAC/T/CON (K)	Req/ED/T/ES (L)	RGL ESTOQ. (M)	Estorno. (N)	Total (P) (L+M-N)	Vl. Médio	Total (B+I-J+D-L-M+N)
Entidade: PREFEITURA MUNICIPAL DE ITABAIANA																				
25481	PINÇA ANATÔMICA, PONTA RETA, S/ CREMALHEIRA, MODELO 1: ADSON, CERCA DE 12CM	UND	30	**445,50**	50	0	0	12	0	0	**68**	510,00	0,00	0,00	122,40	0,00	0,00	**122,40**	12,2515	**833,10**
25236	PINÇA ANATÔMICA,PONTA RETA, MODELO 1: DISSECÇÃO,AÇO INOXIDÁVEL,S/ CREMALHEIRA, CERCA DE 14CM	UND	40	**556,00**	20	0	0	0	0	0	**60**	159,80	0,00	0,00	0,00	0,00	0,00	**0,00**	11,93	**715,80**
29453	Pinça Cheron Reta Ginecológica, Dimensão: 11,0 X 11,0 X 26,0 Cm (A,L,C) - 0,200 Kg	UND	5	**350,00**	0	0	0	0	0	0	**5**	0,00	0,00	0,00	0,00	0,00	0,00	**0,00**	70,00	**350,00**
27115	PINÇA CIRÚRGICA - PINÇA CIRÚRGICA, MODELO 1: CHERON, FORMATO PONTA: PONTA RETA, TIPO PONTA: SERRILHADA, HASTE:	UND	0	**0,00**	50	0	0	50	0	0	**0**	2.449,50	0,00	0,00	2.449,50	0,00	0,00	**2.449,50**	0,00	**0,00**
25482	PINÇA CIRÚRGICA MODELO 1: KELLY, PONTA RETA, SERRILHADA, HASTE ANGULADA, CERCA DE 16CM	UND	76	**2.166,00**	60	0	0	6	0	0	**130**	1.199,40	0,00	0,00	119,94	0,00	0,00	**119,94**	24,9651	**3.245,46**
25238	PINÇA CIRÚRGICA MODELO 1: KELLY, PONTA RETA, TIPO: SERRILHADA, HASTE ANGULADA, CERCA DE 14CM	UND	60	**1.558,20**	30	0	0	0	0	0	**90**	419,70	0,00	0,00	0,00	0,00	0,00	**0,00**	21,9767	**1.977,90**
32842	Pinça cirúrgica, material aço inoxidável, modelo Goiva, tipo ponta angulada	UND	0	**0,00**	20	0	0	0	0	0	**20**	1.057,00	0,00	0,00	0,00	0,00	0,00	**0,00**	52,85	**1.057,00**
884	Pinça cirúrgica, material aço inoxidável, modelo pean murphy, tipo ponta reta, comprimento 14, tipo cabo com trava, apli	UND	0	**0,00**	50	0	0	0	0	0	**50**	1.500,00	0,00	0,00	0,00	0,00	0,00	**0,00**	30,00	**1.500,00**
25422	PINÇA CIRÚRGICA, MODELO 1: ALLIS, PONTA RETA, TIPO PONTA: 4X5 DENTES, CERCA DE 14CM, C/ CREMALHEIRA	UND	32	**928,00**	0	0	0	0	0	0	**32**	0,00	0,00	0,00	0,00	0,00	0,00	**0,00**	29,00	**928,00**
25237	PINÇA CIRÚRGICA, MODELO 1: BACKHAUS, PONTA CURVA, TIPO PONTA ATRAUMÁTICA, C/ CREMALHEIRA, CERCA DE 10CM	UND	6	**164,40**	50	0	0	0	0	0	**56**	949,50	0,00	0,00	0,00	0,00	0,00	**0,00**	19,8911	**1.113,90**
25240	PINÇA CIRÚRGICA, MODELO 1: KELLY, PONTA CURVA, PONTA SERRILHADA, C/ CREMALHEIRA, CERCA DE 14CM	UND	0	**0,00**	10	0	0	0	0	0	**10**	159,90	0,00	0,00	0,00	0,00	0,00	**0,00**	15,99	**159,90**
22169	PINÇA CIRÚRGICA, MODELO DENTE DE RATO, MATERIAL AÇO INOXIDÁVEL	UND	0	**0,00**	10	0	0	0	0	0	**10**	111,50	0,00	0,00	0,00	0,00	0,00	**0,00**	11,15	**111,50**
25241	PINÇA CIRÚRGICA, MODELO DENTE DE RATO, MATERIAL AÇO INOXIDÁVEL.	UND	40	**560,00**	0	0	0	0	0	0	**40**	0,00	0,00	0,00	0,00	0,00	0,00	**0,00**	14,00	**560,00**
25239	PINÇA CIRÚRGICA, PONTA RETA, MODELO 1: POZZI, C/ CREMALHEIRA, CERCA DE 24CM	UND	30	**1.836,00**	0	0	0	0	0	0	**30**	0,00	0,00	0,00	0,00	0,00	0,00	**0,00**	61,20	**1.836,00**
22171	PINÇA DE ALGODÃO, N° 17, COM PONTA CURVA, EM AÇO INOXIDÁVEL, ESTERILIDADE AUTOCLAVÁVEL	UND	105	**887,25**	0	0	0	90	0	0	**15**	0,00	0,00	0,00	760,50	0,00	0,00	**760,50**	8,45	**126,75**
31470	PINÇA DE FREIO DIANTEIRO - HONDA - ORIGINAL	UND	0	**0,00**	1	0	0	1	0	0	**0**	690,13	0,00	0,00	690,13	0,00	0,00	**690,13**	0,00	**0,00**
28409	PINÇA DO FREIO DIANTEIRO, HONDA, ORIGINAL.	UND	0	**0,00**	1	0	0	1	0	0	**0**	690,13	0,00	0,00	690,13	0,00	0,00	**690,13**	0,00	**0,00**
25840	PINÇA FREIO DIA D	UND	0	**0,00**	5	0	0	5	0	0	**0**	6.346,54	0,00	0,00	6.346,54	0,00	0,00	**6.346,54**	0,00	**0,00**
25841	PINÇA FREIO DIA E	UND	0	**0,00**	6	0	0	6	0	0	**0**	7.000,90	0,00	0,00	7.000,90	0,00	0,00	**7.000,90**	0,00	**0,00**
31519	PINÇA FREIO DIA. E., ORIGINAL, MOPAR.	UND	0	**0,00**	1	0	0	1	0	0	**0**	381,87	0,00	0,00	381,87	0,00	0,00	**381,87**	0,00	**0,00**
25244	PINÇA HEMOSTÁTICA CURVA 14CM	UND	0	**0,00**	30	0	0	0	0	0	**30**	417,90	0,00	0,00	0,00	0,00	0,00	**0,00**	13,93	**417,90**
29454	Pinça Laboratório - Pinça Laboratório Material: Aço Inox , Tipo Ponta: Ponta Curva , Comprimento: Cerca De 15 Cm	UND	0	**0,00**	350	150	0	0	0	0	**200**	4.196,50	1.798,50	0,00	0,00	0,00	0,00	**0,00**	11,99	**2.398,00**
2004	PINÇA PARA ALGODÃO, EM AÇO INOXIDAVEL CURVA	UND	5	**125,00**	0	0	0	0	0	0	**5**	0,00	0,00	0,00	0,00	0,00	0,00	**0,00**	25,00	**125,00**
2005	PINÇA PEAN MURPHY 14 CM	UND	5	**39,00**	0	0	0	5	0	0	**0**	0,00	0,00	0,00	39,00	0,00	0,00	**39,00**	0,00	**0,00**
22172	PINÇA PORTA GRAMPO PALMER	UND	0	**0,00**	10	0	0	0	0	0	**10**	389,10	0,00	0,00	0,00	0,00	0,00	**0,00**	38,91	**389,10**
6206	Pincel escolar chato 815 nº 02	UND	0	**0,00**	196	0	0	151	0	0	**45**	284,20	0,00	0,00	218,95	0,00	0,00	**218,95**	1,45	**65,25**
6207	Pincel escolar chato 815 nº 04	UND	0	**0,00**	106	0	0	66	0	0	**40**	205,64	0,00	0,00	128,04	0,00	0,00	**128,04**	1,94	**77,60**
6208	Pincel escolar chato 815 nº 06	UND	0	**0,00**	507	24	0	478	0	24	**5**	496,86	23,52	0,00	491,96	0,00	23,52	**468,44**	0,98	**4,90**

Produto		UND	Saldo Período Anterior		Movimento do Período															
			Acumulado		Estoque (Quantidade)							Valores (R$)								
					Entradas			Saidas				Entrada			Saídas					
			Estoque (A)	Total (B)	Aquis. (C)	Canc. (D)	DOA/ADJ/IAQ/DAC/T/CON (E)	Req/ED/T/ES (F)	RGL ESTOQ. (G)	Estorno (H)	Saldo (A+C-D+E-F-G+H)	Aquis. (I)	Canc. (J)	DOA/ADJ/IAQ/DAC/T/CON (K)	Req/ED/T/ES (L)	RGL ESTOQ. (M)	Estorno. (N)	Total (P) (L+M-N)	Vl. Médio	Total (B+I-J+D-L-M+N)
Entidade: PREFEITURA MUNICIPAL DE ITABAIANA																				
6209	Pincel escolar chato 815 nº 08	UND	0	**0,00**	255	0	0	215	0	0	**40**	555,90	0,00	0,00	468,70	0,00	0,00	**468,70**	2,18	**87,20**
6210	Pincel escolar chato 815 nº 10	UND	0	**0,00**	185	0	0	145	0	0	**40**	451,40	0,00	0,00	353,80	0,00	0,00	**353,80**	2,44	**97,60**
6211	Pincel escolar chato 815 nº 12	UND	0	**0,00**	472	12	0	455	0	12	**5**	585,28	14,88	0,00	579,08	0,00	14,88	**564,20**	1,24	**6,20**
5026	PINCEL MARCADOR PARA QUADRO BRANCO, RECARREGÁVEL	UND	8	**13,76**	0	0	0	8	0	0	**0**	0,00	0,00	0,00	13,76	0,00	0,00	**13,76**	0,00	**0,00**
2007	PINCEL MARCADOR PERMANENTE	UND	2	**1,44**	0	0	0	2	0	0	**0**	0,00	0,00	0,00	1,44	0,00	0,00	**1,44**	0,00	**0,00**
2008	PINCEL PARA CD	UND	2	**1,80**	0	0	0	2	0	0	**0**	0,00	0,00	0,00	1,80	0,00	0,00	**1,80**	0,00	**0,00**
16320	PINO	UND	0	**0,00**	7	0	0	7	0	0	**0**	2.137,78	0,00	0,00	2.137,78	0,00	0,00	**2.137,78**	0,00	**0,00**
28268	PINO 76501R61	UND	0	**0,00**	2	0	0	2	0	0	**0**	445,27	0,00	0,00	445,27	0,00	0,00	**445,27**	0,00	**0,00**
29467	PINO AÇO COM ROSCA	UND	0	**0,00**	2	0	0	2	0	0	**0**	419,75	0,00	0,00	419,75	0,00	0,00	**419,75**	0,00	**0,00**
14488	PINO AÇO MEDIO CARBONO, T M	UND	0	**0,00**	4	0	0	4	0	0	**0**	2.407,81	0,00	0,00	2.407,81	0,00	0,00	**2.407,81**	0,00	**0,00**
13188	PINO DA MOLA DIANT	UND	0	**0,00**	6	0	0	6	0	0	**0**	2.101,86	0,00	0,00	2.101,86	0,00	0,00	**2.101,86**	0,00	**0,00**
18897	PINO DE AÇO	UND	0	**0,00**	21	0	0	21	0	0	**0**	6.409,33	0,00	0,00	6.409,33	0,00	0,00	**6.409,33**	0,00	**0,00**
29477	PINO DE AÇO 75239508	UND	0	**0,00**	12	0	0	12	0	0	**0**	5.240,77	0,00	0,00	5.240,77	0,00	0,00	**5.240,77**	0,00	**0,00**
16363	PINO DE AÇO P/RODA GUIA MAQ	UND	0	**0,00**	4	0	0	4	0	0	**0**	672,45	0,00	0,00	672,45	0,00	0,00	**672,45**	0,00	**0,00**
16368	PINO DE AÇO S/ROSCA P/CORRE	UND	0	**0,00**	5	0	0	5	0	0	**0**	1.017,42	0,00	0,00	1.017,42	0,00	0,00	**1.017,42**	0,00	**0,00**
6871	PINO DE MOLA DIANT	UND	0	**0,00**	2	0	0	2	0	0	**0**	431,47	0,00	0,00	431,47	0,00	0,00	**431,47**	0,00	**0,00**
2015	PINO DO BRACO OSCILANTE	UND	0	**0,00**	2	0	0	2	0	0	**0**	1.106,03	0,00	0,00	1.106,03	0,00	0,00	**1.106,03**	0,00	**0,00**
25877	PINO DO DENTE 621 W130 SF10	UND	0	**0,00**	10	0	0	10	0	0	**0**	2.802,16	0,00	0,00	2.802,16	0,00	0,00	**2.802,16**	0,00	**0,00**
25878	PINO DO DENTE 621 W130 SF10 84168132	UND	0	**0,00**	10	0	0	10	0	0	**0**	1.442,24	0,00	0,00	1.442,24	0,00	0,00	**1.442,24**	0,00	**0,00**
1022	Pino do Pistão do Motor (ORIGINAL). - VIPAL	UND	0	**0,00**	2	0	0	2	0	0	**0**	934,88	0,00	0,00	934,88	0,00	0,00	**934,88**	0,00	**0,00**
16374	PINO ELASTICO	UND	0	**0,00**	10	0	0	10	0	0	**0**	1.623,57	0,00	0,00	1.623,57	0,00	0,00	**1.623,57**	0,00	**0,00**
14779	Pino fêmea	UND	0	**0,00**	54	0	0	54	0	0	**0**	706,72	0,00	0,00	706,72	0,00	0,00	**706,72**	0,00	**0,00**
14780	Pino macho	UND	0	**0,00**	30	0	0	30	0	0	**0**	101,70	0,00	0,00	101,70	0,00	0,00	**101,70**	0,00	**0,00**
5692	PINO NCM 84314929	UND	0	**0,00**	5	0	0	5	0	0	**0**	1.625,89	0,00	0,00	1.625,89	0,00	0,00	**1.625,89**	0,00	**0,00**
17930	PINO NG85801056	UND	0	**0,00**	2	0	0	2	0	0	**0**	266,49	0,00	0,00	266,49	0,00	0,00	**266,49**	0,00	**0,00**
5681	PINO NG85801076	UND	0	**0,00**	12	0	0	12	0	0	**0**	2.069,19	0,00	0,00	2.069,19	0,00	0,00	**2.069,19**	0,00	**0,00**
5682	PINO NG85801079	UND	0	**0,00**	5	0	0	5	0	0	**0**	1.363,56	0,00	0,00	1.363,56	0,00	0,00	**1.363,56**	0,00	**0,00**
5690	PINO NG85802872	UND	0	**0,00**	4	0	0	4	0	0	**0**	672,45	0,00	0,00	672,45	0,00	0,00	**672,45**	0,00	**0,00**
5687	PINO NG85803192	UND	0	**0,00**	6	0	0	6	0	0	**0**	3.187,07	0,00	0,00	3.187,07	0,00	0,00	**3.187,07**	0,00	**0,00**
23617	PINO NG87598521	UND	0	**0,00**	4	0	0	4	0	0	**0**	1.573,20	0,00	0,00	1.573,20	0,00	0,00	**1.573,20**	0,00	**0,00**
31809	PINO PIVO AÇO MÉDIO	UND	0	**0,00**	10	0	0	10	0	0	**0**	3.465,38	0,00	0,00	3.465,38	0,00	0,00	**3.465,38**	0,00	**0,00**
28314	PIOGLITAZONA CLORIDRATO (CONCENTRAÇÃO: 15 MG)	CP	0	**0,00**	2.000	0	0	0	0	0	**2.000**	3.100,00	0,00	0,00	0,00	0,00	0,00	**0,00**	1,55	**3.100,00**
28315	PIOGLITAZONA CLORIDRATO (CONCENTRAÇÃO: 30 MG)	CP	0	**0,00**	5.000	0	0	0	0	0	**5.000**	7.250,00	0,00	0,00	0,00	0,00	0,00	**0,00**	1,45	**7.250,00**
29455	Pipeta Material: Vidro, Capacidade: 20 Ml, Escala: Escala 0,1 Em 0,1 Ml , Tipo: Sorológica , Graduação: Graduada	UND	0	**0,00**	100	0	0	0	0	0	**100**	690,00	0,00	0,00	0,00	0,00	0,00	**0,00**	6,90	**690,00**
13480	Piquiarana serrada em mourões 10 x 10 c/ 3m	UND	0	**0,00**	10	0	0	10	0	0	**0**	3.039,00	0,00	0,00	3.039,00	0,00	0,00	**3.039,00**	0,00	**0,00**
13501	Piquiarana serrada em mourões 13 x 13 c/ 3m	UND	0	**0,00**	10	0	0	10	0	0	**0**	3.752,00	0,00	0,00	3.752,00	0,00	0,00	**3.752,00**	0,00	**0,00**
13503	Piquiarana serrada em mourões 25 x 25 c/ 3m	UND	0	**0,00**	100	0	0	100	0	0	**0**	58.037,00	0,00	0,00	58.037,00	0,00	0,00	**58.037,00**	0,00	**0,00**
67580	PIROXICAM 20MG CAP GEL DURA CT BL AL PLAS INC X 15	UND	0	**0,00**	1	0	0	1	0	0	**0**	15,10	0,00	0,00	15,10	0,00	0,00	**15,10**	0,00	**0,00**
32184	PIRULITO SABORES VARIADOS PCT 50UND - CHERY POP.	PCT	0	**0,00**	126	0	0	126	0	0	**0**	875,70	0,00	0,00	875,70	0,00	0,00	**875,70**	0,00	**0,00**
34202	PISA 0,375MG CX C/ 30 COMP	UND	0	**0,00**	2	0	0	2	0	0	**0**	173,43	0,00	0,00	173,43	0,00	0,00	**173,43**	0,00	**0,00**
67149	PISO PLATAFORMA - CÓD 108058	PÇ	0	**0,00**	1	0	0	1	0	0	**0**	9.014,18	0,00	0,00	9.014,18	0,00	0,00	**9.014,18**	0,00	**0,00**
67150	PISO PLATAFORMA - CÓD 108064	PÇ	0	**0,00**	1	0	0	1	0	0	**0**	7.591,90	0,00	0,00	7.591,90	0,00	0,00	**7.591,90**	0,00	**0,00**

Produto		UND	Saldo Período Anterior		Movimento do Período															
			Acumulado		Estoque (Quantidade)							Valores (R$)								
					Entradas			Saidas				Entrada			Saídas					
			Estoque (A)	Total (B)	Aquis. (C)	Canc. (D)	DOA/ADJ/IAQ/DAC/T/CON (E)	Req/ED/T/ES (F)	RGL ESTOQ. (G)	Estorno (H)	Saldo (A+C-D+E-F-G+H)	Aquis. (I)	Canc. (J)	DOA/ADJ/IAQ/DAC/T/CON (K)	Req/ED/T/ES (L)	RGL ESTOQ. (M)	Estorno. (N)	Total (P) (L+M-N)	Vl. Médio	Total (B+I-J+D-L-M+N)
Entidade: PREFEITURA MUNICIPAL DE ITABAIANA																				
67148	PISO PLATAFORMA - CÓD 113293	PÇ	0	**0,00**	1	0	0	1	0	0	**0**	9.014,18	0,00	0,00	9.014,18	0,00	0,00	**9.014,18**	0,00	**0,00**
21142	PISTÃO	UND	0	**0,00**	5	0	0	5	0	0	**0**	2.901,68	0,00	0,00	2.901,68	0,00	0,00	**2.901,68**	0,00	**0,00**
31054	PISTÃO 1	PCT	0	**0,00**	3	0	0	3	0	0	**0**	915,60	0,00	0,00	915,60	0,00	0,00	**915,60**	0,00	**0,00**
31056	PISTÃO 2	UND	0	**0,00**	3	0	0	3	0	0	**0**	915,60	0,00	0,00	915,60	0,00	0,00	**915,60**	0,00	**0,00**
31057	PISTÃO 3	UND	0	**0,00**	3	0	0	3	0	0	**0**	915,60	0,00	0,00	915,60	0,00	0,00	**915,60**	0,00	**0,00**
31059	PISTÃO 4	PCT	0	**0,00**	3	0	0	3	0	0	**0**	915,60	0,00	0,00	915,60	0,00	0,00	**915,60**	0,00	**0,00**
2016	PISTOLA PARA COLA QUENTE - G	UND	5	**77,50**	0	0	0	5	0	0	**0**	0,00	0,00	0,00	77,50	0,00	0,00	**77,50**	0,00	**0,00**
438	PISTOLA PARA COLA QUENTE SILICONE GRANDE.	UND	0	**0,00**	221	10	0	200	0	10	**11**	3.734,90	169,00	0,00	3.549,00	0,00	169,00	**3.380,00**	16,90	**185,90**
2762	PISTOLA PARA COLA QUENTE SILICONE PEQUENA	UND	0	**0,00**	196	12	0	177	0	12	**7**	2.234,40	136,80	0,00	2.154,60	0,00	136,80	**2.017,80**	11,40	**79,80**
2021	PIVO DO BRACO OSCILANTE	UND	1	**56,62**	1	0	0	1	0	0	**1**	850,96	0,00	0,00	850,96	0,00	0,00	**850,96**	56,62	**56,62**
19829	PIVO DO BRAÇO OSCILANTE DIR	UND	0	**0,00**	3	0	0	3	0	0	**0**	2.043,70	0,00	0,00	2.043,70	0,00	0,00	**2.043,70**	0,00	**0,00**
19830	PIVO DO BRAÇO OSCILANTE ESQ	UND	0	**0,00**	3	0	0	3	0	0	**0**	1.232,43	0,00	0,00	1.232,43	0,00	0,00	**1.232,43**	0,00	**0,00**
3117	PIVO DO BRAÇO OSCILANTE TRW - SIMILAR	UND	0	**0,00**	1	0	0	1	0	0	**0**	445,32	0,00	0,00	445,32	0,00	0,00	**445,32**	0,00	**0,00**
17917	PIVO INF.EIXO DIANT.FORJADO	UND	0	**0,00**	2	0	0	2	0	0	**0**	391,59	0,00	0,00	391,59	0,00	0,00	**391,59**	0,00	**0,00**
17919	PIVO SUP.EIXO DIANT.FORJADO	UND	0	**0,00**	2	0	0	2	0	0	**0**	389,08	0,00	0,00	389,08	0,00	0,00	**389,08**	0,00	**0,00**
980	PLACA	UND	0	**0,00**	11	0	0	11	0	0	**0**	538,20	0,00	0,00	538,20	0,00	0,00	**538,20**	0,00	**0,00**
946	PLACA DE AÇO DO DESLOCAMENTO	UND	0	**0,00**	7	0	0	7	0	0	**0**	714,74	0,00	0,00	714,74	0,00	0,00	**714,74**	0,00	**0,00**
944	PLACA DE DESGASTE DE AÇO	UND	0	**0,00**	16	0	0	16	0	0	**0**	1.909,68	0,00	0,00	1.909,68	0,00	0,00	**1.909,68**	0,00	**0,00**
237	PLACA DE FREIO	UND	0	**0,00**	12	0	0	12	0	0	**0**	2.108,4996	0,00	0,00	2.108,4996	0,00	0,00	**2.108,4996**	0,00	**0,00**
27021	PLACA DE FRICCAO HQLB	UND	0	**0,00**	15	0	0	15	0	0	**0**	10.515,61	0,00	0,00	10.515,61	0,00	0,00	**10.515,61**	0,00	**0,00**
28753	PLACA DE HOMENAGEM EM AÇO INOX 21X15CM, COM ESTOJO DE VELUDO	UND	0	**0,00**	19	0	0	19	0	0	**0**	4.370,00	0,00	0,00	4.370,00	0,00	0,00	**4.370,00**	0,00	**0,00**
2022	PLACA DE KLINE VIDRO COM 12 ESCAVACOES	UND	10	**691,50**	0	0	0	0	0	0	**10**	0,00	0,00	0,00	0,00	0,00	0,00	**0,00**	69,15	**691,50**
26274	Placa de sinalização fotoluminescente: saída de emergência Dimensão 30x15 cm	UND	0	**0,00**	40	0	0	40	0	0	**0**	359,60	0,00	0,00	359,60	0,00	0,00	**359,60**	0,00	**0,00**
26273	Placa de sinalização fotoluminescente: seta para baixo Dimensão 30x15 cm	UND	0	**0,00**	10	0	0	10	0	0	**0**	89,90	0,00	0,00	89,90	0,00	0,00	**89,90**	0,00	**0,00**
26271	Placa de sinalização fotoluminescente: seta para cima Dimensão 30x15 cm	UND	0	**0,00**	40	0	0	40	0	0	**0**	359,60	0,00	0,00	359,60	0,00	0,00	**359,60**	0,00	**0,00**
26269	Placa de sinalização fotoluminescente: seta para direita com degraus Dimensão 30x15 cm	UND	0	**0,00**	25	0	0	25	0	0	**0**	224,75	0,00	0,00	224,75	0,00	0,00	**224,75**	0,00	**0,00**
26267	Placa de sinalização fotoluminescente: seta para direita Dimensão 30x15 cm	UND	0	**0,00**	35	0	0	35	0	0	**0**	314,65	0,00	0,00	314,65	0,00	0,00	**314,65**	0,00	**0,00**
26270	Placa de sinalização fotoluminescente: seta para esquerda com degraus Dimensão 30x15 cm	UND	0	**0,00**	25	0	0	25	0	0	**0**	224,75	0,00	0,00	224,75	0,00	0,00	**224,75**	0,00	**0,00**
26268	Placa de sinalização fotoluminescente: seta para esquerda Dimensão 30x15 cm	UND	0	**0,00**	35	0	0	35	0	0	**0**	314,65	0,00	0,00	314,65	0,00	0,00	**314,65**	0,00	**0,00**
26272	Placa de sinalização para extintor ABC Dimensão: 20x20cm	UND	0	**0,00**	50	0	0	50	0	0	**0**	449,50	0,00	0,00	449,50	0,00	0,00	**449,50**	0,00	**0,00**
26266	Placa de sinalização para extintor CO2 Dimensão: 20x20cm	UND	0	**0,00**	30	0	0	30	0	0	**0**	269,70	0,00	0,00	269,70	0,00	0,00	**269,70**	0,00	**0,00**
28100	PLACA DE VÍDEO TAMANHO DA MEMÓRIA: MINIMO 4 GB, TIPO DE MEMÓRIA GRÁFICA: GDDR3 OU SUPERIOR, CONECTIVIDADE: VGA, DL-DVI-,	UND	2	**1.156,66**	0	0	0	2	0	0	**0**	0,00	0,00	0,00	1.156,66	0,00	0,00	**1.156,66**	0,00	**0,00**
25485	PLACA DE VIDRO LISA E POLIDA C/ ESPESSURA DE 10MM- USO ODONTOLÓGICO	UND	20	**243,20**	0	0	0	0	0	0	**20**	0,00	0,00	0,00	0,00	0,00	0,00	**0,00**	12,16	**243,20**
2023	PLACA DE VIDRO PARA MANIPULAÇÃO DE MATERIAIS ODONTOLÓGICOS	UND	1	**7,50**	0	0	0	0	0	0	**1**	0,00	0,00	0,00	0,00	0,00	0,00	**0,00**	7,50	**7,50**
29375	PLACA EM ACRILICO DE 02MM MEDINDO 30 X10 CM	UND	0	**0,00**	17	0	0	17	0	0	**0**	510,00	0,00	0,00	510,00	0,00	0,00	**510,00**	0,00	**0,00**

Produto		UND	Saldo Período Anterior		Movimento do Período															
			Acumulado		Estoque (Quantidade)							Valores (R$)								
					Entradas			Saidas				Entrada			Saídas					
			Estoque (A)	Total (B)	Aquis. (C)	Canc. (D)	DOA/ADJ/IAQ/DAC/T/CON (E)	Req/ED/T/ES (F)	RGL ESTOQ. (G)	Estorno (H)	Saldo (A+C-D+E-F-G+H)	Aquis. (I)	Canc. (J)	DOA/ADJ/IAQ/DAC/T/CON (K)	Req/ED/T/ES (L)	RGL ESTOQ. (M)	Estorno. (N)	Total (P) (L+M-N)	Vl. Médio	Total (B+I-J+D-L-M+N)
Entidade: PREFEITURA MUNICIPAL DE ITABAIANA																				
29374	PLACA EM ACRILICO DE 03MMMEDINDO 30 X 09 CM	UND	0	**0,00**	13	0	0	13	0	0	**0**	780,00	0,00	0,00	780,00	0,00	0,00	**780,00**	0,00	**0,00**
67542	Placa em acrílico de 10mm medindo 30 x 09 cm	UND	0	**0,00**	3	0	0	3	0	0	**0**	177,00	0,00	0,00	177,00	0,00	0,00	**177,00**	0,00	**0,00**
24930	PLACA LISA	UND	0	**0,00**	10	0	0	10	0	0	**0**	10.350,0002	0,00	0,00	10.350,0002	0,00	0,00	**10.350,0002**	0,00	**0,00**
32673	Placa Mãe H310 1151 DDR4	UND	0	**0,00**	1	0	0	1	0	0	**0**	750,00	0,00	0,00	750,00	0,00	0,00	**750,00**	0,00	**0,00**
29373	PLACA PARA BANCADA EM ACRILICO DE 04MM, MEDINDO 30 X 09 E BASE DE 10MM	UND	0	**0,00**	4	0	0	4	0	0	**0**	456,00	0,00	0,00	456,00	0,00	0,00	**456,00**	0,00	**0,00**
16390	PLASIL 10MG CX C/ 20 COMP	UND	0	**0,00**	2	0	0	2	0	0	**0**	25,53	0,00	0,00	25,53	0,00	0,00	**25,53**	0,00	**0,00**
18688	PLATO DA EMBREAGEM, ORIGINAL - LUK	UND	1	**228,35**	0	0	0	0	0	0	**1**	0,00	0,00	0,00	0,00	0,00	0,00	**0,00**	228,35	**228,35**
13186	PLATO DE EMBREAGEM	UND	0	**0,00**	2	0	0	2	0	0	**0**	4.433,36	0,00	0,00	4.433,36	0,00	0,00	**4.433,36**	0,00	**0,00**
18477	PLAVIX 75MG CX C/ 28 COMP	UND	0	**0,00**	2	0	0	2	0	0	**0**	79,26	0,00	0,00	79,26	0,00	0,00	**79,26**	0,00	**0,00**
26208	PLENANCE EZE 10 10MG 30 CPS	UND	0	**0,00**	17	0	0	17	0	0	**0**	1.501,10	0,00	0,00	1.501,10	0,00	0,00	**1.501,10**	0,00	**0,00**
22976	PLENANCE EZE 20MG+10MG C 30 CAPS	UND	0	**0,00**	37	2	0	35	0	2	**0**	4.414,18	230,23	0,00	4.414,18	0,00	230,23	**4.183,95**	0,00	**0,00**
13716	Plug roscavel de "1"	UND	0	**0,00**	20	0	0	20	0	0	**0**	28,00	0,00	0,00	28,00	0,00	0,00	**28,00**	0,00	**0,00**
32584	Pneu 12.5/80 18 R4 Lonas - Dianteira	UND	0	**0,00**	59	10	0	49	0	10	**0**	91.481,27	15.505,30	0,00	91.481,27	0,00	15.505,30	**75.975,97**	0,00	**0,00**
25511	PNEU 120/80 R18 PNEU TRASEIRO (NOVO DE 1ª LINHA, CERTIFICADO INMETRO)	UND	0	**0,00**	4	0	0	4	0	0	**0**	1.210,24	0,00	0,00	1.210,24	0,00	0,00	**1.210,24**	0,00	**0,00**
15285	PNEU 1400/24-16 LONAS	UND	0	**0,00**	63	8	0	55	0	8	**0**	163.589,58	20.773,28	0,00	163.589,58	0,00	20.773,28	**142.816,30**	0,00	**0,00**
32649	Pneu 165/70 - R14	UND	0	**0,00**	48	0	0	48	0	0	**0**	13.582,56	0,00	0,00	13.582,56	0,00	0,00	**13.582,56**	0,00	**0,00**
31766	PNEU 175/65 R14	UND	0	**0,00**	40	0	0	40	0	0	**0**	10.556,80	0,00	0,00	10.556,80	0,00	0,00	**10.556,80**	0,00	**0,00**
32507	Pneu 175/70 – R 14;	UND	0	**0,00**	166	0	0	166	0	0	**0**	40.504,00	0,00	0,00	40.504,00	0,00	0,00	**40.504,00**	0,00	**0,00**
32504	Pneu 175/70 – R13	UND	0	**0,00**	16	0	0	16	0	0	**0**	3.868,80	0,00	0,00	3.868,80	0,00	0,00	**3.868,80**	0,00	**0,00**
31767	PNEU 185/65 R15	UND	0	**0,00**	24	0	0	24	0	0	**0**	6.000,00	0,00	0,00	6.000,00	0,00	0,00	**6.000,00**	0,00	**0,00**
5044	PNEU 185/R-14	UND	0	**0,00**	12	0	0	12	0	0	**0**	4.059,96	0,00	0,00	4.059,96	0,00	0,00	**4.059,96**	0,00	**0,00**
31768	PNEU 195/70 R15	UND	0	**0,00**	16	0	0	16	0	0	**0**	7.202,72	0,00	0,00	7.202,72	0,00	0,00	**7.202,72**	0,00	**0,00**
24301	Pneu 205/60 R15 Reforçado (novo de 1a linha, com certificado do Inmetro)	UND	0	**0,00**	12	0	0	12	0	0	**0**	3.480,00	0,00	0,00	3.480,00	0,00	0,00	**3.480,00**	0,00	**0,00**
31769	PNEU 205/60 R16	UND	0	**0,00**	80	0	0	80	0	0	**0**	24.880,00	0,00	0,00	24.880,00	0,00	0,00	**24.880,00**	0,00	**0,00**
31770	PNEU 215/75 R17.5	UND	0	**0,00**	54	0	0	54	0	0	**0**	33.665,22	0,00	0,00	33.665,22	0,00	0,00	**33.665,22**	0,00	**0,00**
32582	Pneu 7.50 R16; terreno misto (asfalto - terra)	UND	0	**0,00**	16	4	0	12	0	4	**0**	10.156,00	2.539,00	0,00	10.156,00	0,00	2.539,00	**7.617,00**	0,00	**0,00**
32633	Pneu 7.50-16 116/114	UND	0	**0,00**	12	0	0	12	0	0	**0**	6.253,44	0,00	0,00	6.253,44	0,00	0,00	**6.253,44**	0,00	**0,00**
25510	PNEU 90/90 R 21 PNEU DIANTEIRO (NOVO DE 1ª LINHA, CERTIFICADO INMETRO)	UND	0	**0,00**	4	0	0	4	0	0	**0**	894,20	0,00	0,00	894,20	0,00	0,00	**894,20**	0,00	**0,00**
25532	PNEU 900/20 USO MISTO (TERRA-ASFALTO) (NOVO DE 1ª LINHA, CERTIFICADO DO INMETRO)	UND	0	**0,00**	16	4	0	12	0	4	**0**	16.826,72	4.206,68	0,00	16.826,72	0,00	4.206,68	**12.620,04**	0,00	**0,00**
25522	PNEU NOVO P/ VEÍCULO AUTOMOTIVO, LARGURA:215/ PERFIL 75/ ARO R17.5 (NOVO DE 1ª LINHA, CERTIFICADO DO INMETRO)	UND	0	**0,00**	4	0	0	4	0	0	**0**	2.489,16	0,00	0,00	2.489,16	0,00	0,00	**2.489,16**	0,00	**0,00**
16250	Pneu novo para veículo automotivo dimensões: 185 R14. (novo de 1ª linha, com certificado do Inmetro) - ONYX	UND	0	**0,00**	4	0	0	4	0	0	**0**	1.048,20	0,00	0,00	1.048,20	0,00	0,00	**1.048,20**	0,00	**0,00**
25501	Pneu novo para veículo automotivo dimensões: Largura 225 / Perfil 70 / Aro R16 (novo de 1a linha, com certificado do Inm	UND	4	**3.368,22**	0	0	0	0	0	0	**4**	0,00	0,00	0,00	0,00	0,00	0,00	**0,00**	842,055	**3.368,22**
16243	Pneu novo para veículo automotivo dimensões:175/70 R14. (novo de 1ª linha, com certificado do Inmetro) - TORNEL	UND	0	**0,00**	4	0	0	4	0	0	**0**	859,80	0,00	0,00	859,80	0,00	0,00	**859,80**	0,00	**0,00**
938	PÓ DE BRITA	M³	0	**0,00**	6.290	0	0	5.381	0	0	**909**	317.016,00	0,00	0,00	271.202,40	0,00	0,00	**271.202,40**	50,40	**45.813,60**
26615	PÓ PARA RECARGA DE TONNER HP CF258A; CAPACIDADE MÍNIMA DE 100G	UND	0	**0,00**	28	0	0	28	0	0	**0**	1.034,60	0,00	0,00	1.034,60	0,00	0,00	**1.034,60**	0,00	**0,00**
34101	PÓ PARA RECARGA DE TONNER PANTUM TL 5120XEV	UND	0	**0,00**	58	10	0	48	0	10	**0**	4.176,00	720,00	0,00	4.176,00	0,00	720,00	**3.456,00**	0,00	**0,00**

Produto		UND	Saldo Período Anterior		Movimento do Período															
			Acumulado		Estoque (Quantidade)							Valores (R$)								
					Entradas			Saidas				Entrada			Saídas					
			Estoque (A)	Total (B)	Aquis. (C)	Canc. (D)	DOA/ADJ/IAQ/DAC/T/CON (E)	Req/ED/T/ES (F)	RGL ESTOQ. (G)	Estorno (H)	Saldo (A+C-D+E-F-G+H)	Aquis. (I)	Canc. (J)	DOA/ADJ/IAQ/DAC/T/CON (K)	Req/ED/T/ES (L)	RGL ESTOQ. (M)	Estorno. (N)	Total (P) (L+M-N)	Vl. Médio	Total (B+I-J+D-L-M+N)
Entidade: PREFEITURA MUNICIPAL DE ITABAIANA																				
21570	POLARAMINE 0,4MG LIQ FR 120ML	UND	0	**0,00**	6	1	0	5	0	1	**0**	201,00	34,20	0,00	201,00	0,00	34,20	**166,80**	0,00	**0,00**
31168	POLARAMINE 10MG CREME DERM BG 30G	UND	0	**0,00**	1	0	0	1	0	0	**0**	20,51	0,00	0,00	20,51	0,00	0,00	**20,51**	0,00	**0,00**
21481	POLARAMINE 2MG CX 20 COMP	UND	0	**0,00**	1	0	0	1	0	0	**0**	27,43	0,00	0,00	27,43	0,00	0,00	**27,43**	0,00	**0,00**
67233	POLARAMINE 6MG EST CX 12DRG	UND	0	**0,00**	1	0	0	1	0	0	**0**	34,08	0,00	0,00	34,08	0,00	0,00	**34,08**	0,00	**0,00**
31745	POLIA CORRENTE DIFF	PÇ	0	**0,00**	1	0	0	1	0	0	**0**	1.615,88	0,00	0,00	1.615,88	0,00	0,00	**1.615,88**	0,00	**0,00**
21059	POLIA DE AÇO	UND	0	**0,00**	2	0	0	2	0	0	**0**	2.886,11	0,00	0,00	2.886,11	0,00	0,00	**2.886,11**	0,00	**0,00**
7011	POLIA DO ALTERNADOR	UND	0	**0,00**	1	0	0	1	0	0	**0**	203,83	0,00	0,00	203,83	0,00	0,00	**203,83**	0,00	**0,00**
5054	POLIA TENS. DA CORREIA DENTADA	UND	0	**0,00**	1	0	0	1	0	0	**0**	793,67	0,00	0,00	793,67	0,00	0,00	**793,67**	0,00	**0,00**
26840	POLIA VIRABREQUIM	UND	0	**0,00**	1	0	0	1	0	0	**0**	842,92	0,00	0,00	842,92	0,00	0,00	**842,92**	0,00	**0,00**
2707	Polivitaminico em comp: VT. C+AC. Pant.+Biotina+AC.Fólico+AC.Nicot. Pirid.+Ribof.+Tiamina+VT A+ VT D + VT E - MEDQUIMICA.	CP	1.500	**150,00**	0	0	0	1.500	0	0	**0**	0,00	0,00	0,00	150,00	0,00	0,00	**150,00**	0,00	**0,00**
22040	POLIVITAMÍNICO EM SUSPENSÃO ORAL, FRASCO C/ 100ML	FRC	2.090	**5.580,30**	0	0	0	2.090	0	0	**0**	0,00	0,00	0,00	5.580,30	0,00	0,00	**5.580,30**	0,00	**0,00**
2037	POLIVITAMÍNICO SUSP	UND	75	**288,75**	0	0	0	75	0	0	**0**	0,00	0,00	0,00	288,75	0,00	0,00	**288,75**	0,00	**0,00**
2038	POLIVITAMÍNICO SUSP ORAL	UND	277	**896,5936**	0	0	0	277	0	0	**0**	0,00	0,00	0,00	896,5936	0,00	0,00	**896,5936**	0,00	**0,00**
33259	POLPA DE FRUTA (sabor: ABACAXI) - simples, congelada, obtida de frutas frescas, sãs e maduras com características física	KG	0	**0,00**	3.065	90	0	2.975	0	0	**0**	36.994,55	1.086,30	0,00	35.908,25	0,00	0,00	**35.908,25**	0,00	**0,00**
33260	POLPA DE FRUTA (sabor: GOIABA) - simples, congelada, obtida de frutas frescas, sãs e maduras com características físicas	KG	0	**0,00**	5.895	310	0	5.585	0	0	**0**	55.648,80	2.926,40	0,00	52.722,40	0,00	0,00	**52.722,40**	0,00	**0,00**
33261	POLPA DE FRUTA (sabor: MANGABA) - simples, congelada, obtida de frutas frescas, sãs e maduras com características física	KG	0	**0,00**	622	0	0	622	0	0	**0**	5.952,54	0,00	0,00	5.952,54	0,00	0,00	**5.952,54**	0,00	**0,00**
33262	POLPA DE FRUTA (sabor: MARACUJÁ) - simples, congelada, obtida de frutas frescas, sãs e maduras com características físic	KG	0	**0,00**	1.286	0	0	1.286	0	0	**0**	30.182,42	0,00	0,00	30.182,42	0,00	0,00	**30.182,42**	0,00	**0,00**
33096	POLPA DE FRUTA ACEROLA - simples, congelada, obtida de frutas frescas, sãs e maduras com características físicas, químic	KG	0	**0,00**	4.111	0	0	4.111	0	0	**0**	21.377,20	0,00	0,00	21.377,20	0,00	0,00	**21.377,20**	0,00	**0,00**
33097	POLPA DE FRUTA CAJU- simples, congelada, obtida de frutas frescas, sãs e maduras com características físicas, químicas e	KG	0	**0,00**	2.434	0	0	2.434	0	0	**0**	10.953,00	0,00	0,00	10.953,00	0,00	0,00	**10.953,00**	0,00	**0,00**
23228	Polpa de fruta congelada, sem açucar, sabor acerola, com aspecto cor, cheiro e sabor próprio, acondicionado em saco plás	KG	0	**0,00**	610	0	0	610	0	0	**0**	5.490,00	0,00	0,00	5.490,00	0,00	0,00	**5.490,00**	0,00	**0,00**
117	POLPA DE FRUTA CONGELADA, SEM AÇÚCAR, SABOR CAJU, COM ASPECTO COR, CHEIRO E SABOR PRÓPRIO, ACONDICIONADO EM SACO PLÁSTIC	KG	0	**0,00**	610	0	0	610	0	0	**0**	5.490,00	0,00	0,00	5.490,00	0,00	0,00	**5.490,00**	0,00	**0,00**
118	POLPA DE FRUTA CONGELADA, SEM AÇÚCAR, SABOR GOIABA, COM ASPECTO COR, CHEIRO E SABOR PRÓPRIO, ACONDICIONADO EM SACO PLÁST	KG	0	**0,00**	610	0	0	610	0	0	**0**	4.971,50	0,00	0,00	4.971,50	0,00	0,00	**4.971,50**	0,00	**0,00**
119	POLPA DE FRUTA CONGELADA, SEM AÇÚCAR, SABOR MANGA, COM ASPECTO COR, CHEIRO E SABOR PRÓPRIO, ACONDICIONADO EM SACO PLÁSTI	KG	0	**0,00**	610	0	0	610	0	0	**0**	4.941,00	0,00	0,00	4.941,00	0,00	0,00	**4.941,00**	0,00	**0,00**
120	POLPA DE FRUTA CONGELADA, SEM AÇÚCAR, SABOR MARACUJÁ, COM ASPECTO COR, CHEIRO E SABOR PRÓPRIO, ACONDICIONADO EM SACO PLÁ	KG	0	**0,00**	610	0	0	610	0	0	**0**	8.235,00	0,00	0,00	8.235,00	0,00	0,00	**8.235,00**	0,00	**0,00**
26794	POLPA DE FRUTA DE 1KG ABACAXI	UND	107	**881,3587**	110	0	0	193	0	0	**24**	1.145,00	0,00	0,00	1.769,7633	0,00	0,00	**1.769,7633**	10,6915	**256,5954**
26795	POLPA DE FRUTA DE 1KG ACEROLA	UND	105	**877,1549**	100	0	0	195	0	0	**10**	1.060,00	0,00	0,00	1.827,4156	0,00	0,00	**1.827,4156**	10,9739	**109,7393**
26796	POLPA DE FRUTA DE 1KG GOIABA	UND	125	**1.024,9342**	110	0	0	205	0	0	**30**	1.145,00	0,00	0,00	1.855,2412	0,00	0,00	**1.855,2412**	10,4898	**314,693**

Produto		UND	Saldo Período Anterior		Movimento do Período															
			Acumulado		Estoque (Quantidade)							Valores (R$)								
					Entradas			Saidas				Entrada			Saídas					
			Estoque (A)	Total (B)	Aquis. (C)	Canc. (D)	DOA/ADJ/IAQ/DAC/T/CON (E)	Req/ED/T/ES (F)	RGL ESTOQ. (G)	Estorno (H)	Saldo (A+C-D+E-F-G+H)	Aquis. (I)	Canc. (J)	DOA/ADJ/IAQ/DAC/T/CON (K)	Req/ED/T/ES (L)	RGL ESTOQ. (M)	Estorno. (N)	Total (P) (L+M-N)	Vl. Médio	Total (B+I-J+D-L-M+N)
Entidade: PREFEITURA MUNICIPAL DE ITABAIANA																				
26797	POLPA DE FRUTA DE 1KG MANGABA	UND	107	**880,3735**	110	0	0	197	0	0	**20**	1.007,00	0,00	0,00	1.703,5101	0,00	0,00	**1.703,5101**	9,1932	**183,8634**
26798	POLPA DE FRUTA DE 1KG MARACUJÁ	UND	104	**1.134,8198**	110	0	0	196	0	0	**18**	1.320,00	0,00	0,00	2.243,1106	0,00	0,00	**2.243,1106**	11,7616	**211,7092**
26799	POLPA DE FRUTA DE 1KG UMBÚ	UND	105	**1.142,3591**	110	0	0	192	0	0	**23**	1.320,00	0,00	0,00	2.191,9684	0,00	0,00	**2.191,9684**	11,7561	**270,3907**
32178	POLPA DE FRUTA(SABORES: ABACAXI, ACEROLA, CAJÁ, CAJU, GOIABA, MANGABA, MARACUJÁ) - MAIS SABOR	KG	0	**0,00**	918	0	0	918	0	0	**0**	3.855,60	0,00	0,00	3.855,60	0,00	0,00	**3.855,60**	0,00	**0,00**
30300	Pomada Cicatrizante 50g: Pomada cicatrizante de uso externo com princípios ativos nas seguintes concentrações a cada	BIS	0	**0,00**	25	0	0	25	0	0	**0**	950,00	0,00	0,00	950,00	0,00	0,00	**950,00**	0,00	**0,00**
30301	Pomada Cicatrizante, tipo unguento: Pomada cicatrizante, tipo unguento, de uso externo com princípios ativos nas	PTE	0	**0,00**	7	0	0	7	0	0	**0**	273,00	0,00	0,00	273,00	0,00	0,00	**273,00**	0,00	**0,00**
17539	PONDERA 10MG C/ 20 COMP REV	UND	0	**0,00**	1	0	0	1	0	0	**0**	67,04	0,00	0,00	67,04	0,00	0,00	**67,04**	0,00	**0,00**
17536	PONDERA 20MG C/ 30 COMP	UND	0	**0,00**	3	0	0	3	0	0	**0**	603,88	0,00	0,00	603,88	0,00	0,00	**603,88**	0,00	**0,00**
17548	PONDERA XR 12,5MG C/ 30 COMP	UND	0	**0,00**	6	0	0	6	0	0	**0**	511,26	0,00	0,00	511,26	0,00	0,00	**511,26**	0,00	**0,00**
20194	PONDERA XR 25MG CX 30 COMP REV LIB	UND	0	**0,00**	31	0	0	31	0	0	**0**	4.087,23	0,00	0,00	4.087,23	0,00	0,00	**4.087,23**	0,00	**0,00**
20331	PONSTAN 500MG CX C/ 24 COMP	UND	0	**0,00**	2	0	0	2	0	0	**0**	84,51	0,00	0,00	84,51	0,00	0,00	**84,51**	0,00	**0,00**
25363	PONTA ARKANSAS USO ODONT. P/ POLIMENTO DE RESTAURAÇÕES EM RESINA, IONÔMERO, TIPO: SHOFU, ALTA ROTAÇÃO, FORMATO: CHAMA	UND	0	**0,00**	50	0	0	0	0	0	**50**	713,00	0,00	0,00	0,00	0,00	0,00	**0,00**	14,26	**713,00**
25364	PONTA ARKANSAS USO ODONT. P/ POLIMENTO DE RESTAURAÇÕES EM RESINA, IONÔMERO, TIPO: SHOFU, ALTA ROTAÇÃO, FORMATO: ESFÉRICA	UND	0	**0,00**	90	0	0	0	0	0	**90**	1.378,80	0,00	0,00	0,00	0,00	0,00	**0,00**	15,32	**1.378,80**
2043	PONTA CARBIDE 329	UND	14	**260,30**	0	0	0	0	0	0	**14**	0,00	0,00	0,00	0,00	0,00	0,00	**0,00**	18,5929	**260,30**
2044	PONTA CARBIDE 330	UND	43	**120,43**	0	0	0	0	0	0	**43**	0,00	0,00	0,00	0,00	0,00	0,00	**0,00**	2,8007	**120,43**
25361	PONTA DE SILICONE P/ POLIMENTO DE RESINA, KIT C/ PONTA CHAMA, DISCO E TAÇA.	KIT	20	**958,40**	100	0	0	8	0	0	**112**	3.780,00	0,00	0,00	302,40	0,00	0,00	**302,40**	39,6071	**4.436,00**
18652	PONTA DENTE AÇO P/RIPPER CL	UND	0	**0,00**	8	0	0	8	0	0	**0**	3.253,98	0,00	0,00	3.253,98	0,00	0,00	**3.253,98**	0,00	**0,00**
27858	PONTA EIXO DIA DIR	UND	0	**0,00**	4	0	0	4	0	0	**0**	6.770,82	0,00	0,00	6.770,82	0,00	0,00	**6.770,82**	0,00	**0,00**
66820	PONTA EIXO DIA DIR/ORIGINAL/COFAP	UND	0	**0,00**	1	0	0	1	0	0	**0**	1.249,60	0,00	0,00	1.249,60	0,00	0,00	**1.249,60**	0,00	**0,00**
27882	PONTA EIXO DIA ESQ	UND	0	**0,00**	7	0	0	7	0	0	**0**	9.615,64	0,00	0,00	9.615,64	0,00	0,00	**9.615,64**	0,00	**0,00**
31939	PONTA EIXO DIA ESQ, ORIGINAL, COFAP.	UND	0	**0,00**	2	0	0	2	0	0	**0**	1.970,83	0,00	0,00	1.970,83	0,00	0,00	**1.970,83**	0,00	**0,00**
67347	PONTA EIXO DT EXT E/ORIGINAL	UND	0	**0,00**	1	0	0	1	0	0	**0**	373,72	0,00	0,00	373,72	0,00	0,00	**373,72**	0,00	**0,00**
33684	PONTA EIXO ESQ	UND	0	**0,00**	1	0	0	1	0	0	**0**	1.639,14	0,00	0,00	1.639,14	0,00	0,00	**1.639,14**	0,00	**0,00**
33683	PONTA EIXO EXT DIR	UND	0	**0,00**	1	0	0	1	0	0	**0**	1.639,14	0,00	0,00	1.639,14	0,00	0,00	**1.639,14**	0,00	**0,00**
33129	PONTA EIXO T. EXT. D./ORIGINAL/MOPAR	PCT	0	**0,00**	1	0	0	1	0	0	**0**	2.072,40	0,00	0,00	2.072,40	0,00	0,00	**2.072,40**	0,00	**0,00**
2045	PONTA SHOFU 4704	UND	20	**137,75**	0	0	0	0	0	0	**20**	0,00	0,00	0,00	0,00	0,00	0,00	**0,00**	6,8875	**137,75**
29245	Ponteiras de borracha para mangueira	UND	0	**0,00**	3	0	0	3	0	0	**0**	32,01	0,00	0,00	32,01	0,00	0,00	**32,01**	0,00	**0,00**
15477	Ponteiro alumínio tampão	UND	0	**0,00**	6	0	0	6	0	0	**0**	38,16	0,00	0,00	38,16	0,00	0,00	**38,16**	0,00	**0,00**
6264	PORCA	UND	0	**0,00**	900,42	0	0	900,42	0	0	**0**	10.347,7379	0,00	0,00	10.347,7379	0,00	0,00	**10.347,7379**	0,00	**0,00**
32422	Porca 1/2	UND	0	**0,00**	112	0	0	112	0	0	**0**	2.542,336	0,00	0,00	2.542,336	0,00	0,00	**2.542,336**	0,00	**0,00**
17824	PORCA 5/8	UND	0	**0,00**	4	0	0	4	0	0	**0**	25,39	0,00	0,00	25,39	0,00	0,00	**25,39**	0,00	**0,00**
957	PORCA DE AÇO	UND	0	**0,00**	360	0	0	360	0	0	**0**	7.454,4592	0,00	0,00	7.454,4592	0,00	0,00	**7.454,4592**	0,00	**0,00**
16373	PORCA MEDIO CARB. OUT. OUT	UND	0	**0,00**	19	0	0	19	0	0	**0**	522,96	0,00	0,00	522,96	0,00	0,00	**522,96**	0,00	**0,00**
20101	PORCA.	UND	0	**0,00**	4	0	0	4	0	0	**0**	25,39	0,00	0,00	25,39	0,00	0,00	**25,39**	0,00	**0,00**
22200	PORTA AGULHA MAYO HEGAR TAMANHO ÚNICO	UND	10	**234,00**	0	0	0	10	0	0	**0**	0,00	0,00	0,00	234,00	0,00	0,00	**234,00**	0,00	**0,00**
13505	Porta almofada 2,10 x 0,70	UND	0	**0,00**	10	0	0	10	0	0	**0**	3.499,90	0,00	0,00	3.499,90	0,00	0,00	**3.499,90**	0,00	**0,00**
13504	Porta almofada 2,10 x 0,80	UND	0	**0,00**	10	0	0	10	0	0	**0**	3.499,90	0,00	0,00	3.499,90	0,00	0,00	**3.499,90**	0,00	**0,00**
25486	PORTA AMÁLGAMA, TIPO AUTOCLAVÁVEL, UTILIZADO P/ COLOCAR AMÁLGAMA NA CAVIDADE DESEJADA, MATERIAL PLÁSTICO.	UND	80	**1.008,00**	0	0	0	0	0	0	**80**	0,00	0,00	0,00	0,00	0,00	0,00	**0,00**	12,60	**1.008,00**

Produto		UND	Saldo Período Anterior		Movimento do Período															
			Acumulado		Estoque (Quantidade)							Valores (R$)								
					Entradas			Saidas				Entrada			Saídas					
			Estoque (A)	Total (B)	Aquis. (C)	Canc. (D)	DOA/ADJ/IAQ/DAC/T/CON (E)	Req/ED/T/ES (F)	RGL ESTOQ. (G)	Estorno (H)	Saldo (A+C-D+E-F-G+H)	Aquis. (I)	Canc. (J)	DOA/ADJ/IAQ/DAC/T/CON (K)	Req/ED/T/ES (L)	RGL ESTOQ. (M)	Estorno. (N)	Total (P) (L+M-N)	Vl. Médio	Total (B+I-J+D-L-M+N)
Entidade: PREFEITURA MUNICIPAL DE ITABAIANA																				
13617	Porta cadeado 2 1/2	UND	0	**0,00**	10	0	0	10	0	0	**0**	37,90	0,00	0,00	37,90	0,00	0,00	**37,90**	0,00	**0,00**
6215	Porta caneta triplo cores sortidas	UND	0	**0,00**	223	7	0	201	0	7	**15**	1.873,20	58,80	0,00	1.747,20	0,00	58,80	**1.688,40**	8,40	**126,00**
24480	PORTA CANETA TRIPLO CORES SORTIDAS. MARCA: WALEU.	UND	1	**6,40**	0	0	0	0	0	0	**1**	0,00	0,00	0,00	0,00	0,00	0,00	**0,00**	6,40	**6,40**
13509	Porta compensado 2,10 x 0,60 x 30	UND	0	**0,00**	16	0	0	16	0	0	**0**	2.668,64	0,00	0,00	2.668,64	0,00	0,00	**2.668,64**	0,00	**0,00**
19752	Porta compensado 2,10 x 0,90 x 30	UND	0	**0,00**	6	0	0	6	0	0	**0**	1.002,84	0,00	0,00	1.002,84	0,00	0,00	**1.002,84**	0,00	**0,00**
2046	PORTA CORRESPONDÊNCIA DUPLA C/ 2 GAVETAS	UND	64	**28,16**	0	0	0	0	0	0	**64**	0,00	0,00	0,00	0,00	0,00	0,00	**0,00**	0,44	**28,16**
28341	Porta de calha 2,10 x 0,81	UND	6	**1.979,58**	0	0	0	6	0	0	**0**	0,00	0,00	0,00	1.979,58	0,00	0,00	**1.979,58**	0,00	**0,00**
67396	PORTA DIR	PÇ	0	**0,00**	1	0	0	1	0	0	**0**	3.632,58	0,00	0,00	3.632,58	0,00	0,00	**3.632,58**	0,00	**0,00**
67397	PORTA ESQ	PÇ	0	**0,00**	1	0	0	1	0	0	**0**	3.632,58	0,00	0,00	3.632,58	0,00	0,00	**3.632,58**	0,00	**0,00**
2047	PORTA LÂMINA TUBO P/3 LAM.	UND	100	**32,00**	0	0	0	0	0	0	**100**	0,00	0,00	0,00	0,00	0,00	0,00	**0,00**	0,32	**32,00**
20821	Porta lâmina, material: polipropileno, capacidade: até 3 lâminas, tampa rosqueável, com divisória	UND	2.900	**1.107,00**	7.000	0	0	0	0	0	**9.900**	2.590,00	0,00	0,00	0,00	0,00	0,00	**0,00**	0,3734	**3.697,00**
27255	PORTA LÂMINA, MATERIAL: POLIPROPILENO, CAPACIDADE: ATÉ 3 LÂMINAS, TIPO TAMPA: TAMPA ROSQUEÁVEL, ADICIONAL: COM	UND	6.600	**5.280,00**	0	0	0	0	0	0	**6.600**	0,00	0,00	0,00	0,00	0,00	0,00	**0,00**	0,80	**5.280,00**
31395	PORTA LÂMINA, MATERIAL: POLIPROPILENO, CAPACIDADE: ATÉ 3 LÂMINAS, TIPO TAMPA: TAMPA ROSQUEÁVEL, ADICIONAL: COM DIVISÓRIA	UND	3.700	**1.739,00**	5.000	0	0	0	0	0	**8.700**	2.350,00	0,00	0,00	0,00	0,00	0,00	**0,00**	0,47	**4.089,00**
2048	PORTA MATRIZ TIPO TOFFLEMIRE ADULTO	UND	1	**31,05**	0	0	0	0	0	0	**1**	0,00	0,00	0,00	0,00	0,00	0,00	**0,00**	31,05	**31,05**
22174	PORTA MATRIZ, TIPO TOFLEMIRE, MATERIAL AÇO INOXIDÁVEL, UTILIZAÇÃO EM RESTAURAÇÕES, USO ADULTO/INFANTIL, TIPO CIRCULAR	UND	20	**544,00**	0	0	0	0	0	0	**20**	0,00	0,00	0,00	0,00	0,00	0,00	**0,00**	27,20	**544,00**
32844	Porta matriz, tipo Tofllemire, material aço inoxidável, utilização em restaurações, uso adulto/infantil, tipo circular	UND	0	**0,00**	50	0	0	0	0	0	**50**	707,50	0,00	0,00	0,00	0,00	0,00	**0,00**	14,15	**707,50**
29456	Porta-Algodão, Material Aço Inoxidável, Tipo Limpo, Altura 15 Cm, Diâmetro 10 Cm, Características Adicionais Tampa Rosqu	UND	5	**344,05**	65	0	0	65	0	0	**5**	2.599,35	0,00	0,00	2.599,35	0,00	0,00	**2.599,35**	68,81	**344,05**
25401	POSICIONADOR P/ RADIOGRAFIAS ODONTOLÓGICAS. KIT C/ 1 POSICIONADOR P/ INCISIVOS E CANINOS SUPERIORES E INFERIORES	UND	185	**10.504,25**	0	0	0	0	0	0	**185**	0,00	0,00	0,00	0,00	0,00	0,00	**0,00**	56,7797	**10.504,25**
22175	POSICIONADOR P/ RADIOGRAFIAS ODONTOLÓGICAS. KIT C/ 1 POSICIONADOR P/ INCISIVOS E CANINOS SUPERIORES E INFERIORES,	UND	0	**0,00**	80	0	0	0	0	0	**80**	2.432,00	0,00	0,00	0,00	0,00	0,00	**0,00**	30,40	**2.432,00**
67861	POSICOR 10MG CX 30 COMP	UND	0	**0,00**	3	0	0	3	0	0	**0**	147,09	0,00	0,00	147,09	0,00	0,00	**147,09**	0,00	**0,00**
19019	Poste para gradil em aço	UND	0	**0,00**	100	0	0	100	0	0	**0**	19.623,00	0,00	0,00	19.623,00	0,00	0,00	**19.623,00**	0,00	**0,00**
5079	POSTEC POM DERM BG 20G	UND	0	**0,00**	9	0	0	9	0	0	**0**	1.192,27	0,00	0,00	1.192,27	0,00	0,00	**1.192,27**	0,00	**0,00**
25301	POTE DAPPEN EM SILICONE.	UND	20	**39,20**	0	0	0	0	0	0	**20**	0,00	0,00	0,00	0,00	0,00	0,00	**0,00**	1,96	**39,20**
25234	POTE ODONTOLÓGICO, TIPO: DAPPEN, MATERIAL: VIDRO, TAMANHO: 3X3CM, 2 CAVIDADES, FORMATO CILÍNDRICO.	UND	100	**334,00**	0	0	0	0	0	0	**100**	0,00	0,00	0,00	0,00	0,00	0,00	**0,00**	3,34	**334,00**
32281	PRADAXA 110MG CX 30 COMP	UND	0	**0,00**	2	0	0	2	0	0	**0**	373,81	0,00	0,00	373,81	0,00	0,00	**373,81**	0,00	**0,00**
16965	PRADAXA 110MG CX 60 CAP DURA	UND	0	**0,00**	7	0	0	7	0	0	**0**	2.820,32	0,00	0,00	2.820,32	0,00	0,00	**2.820,32**	0,00	**0,00**
22696	PRADAXA 150MG CX 30 CAP DURA	UND	0	**0,00**	2	0	0	2	0	0	**0**	368,00	0,00	0,00	368,00	0,00	0,00	**368,00**	0,00	**0,00**
33118	PRAIVA 400MG CX 5 COMP REV	UND	0	**0,00**	1	0	0	1	0	0	**0**	171,32	0,00	0,00	171,32	0,00	0,00	**171,32**	0,00	**0,00**
17086	prancheta em madeira com prendedor super metal	UND	0	**0,00**	874	14	0	860	0	14	**0**	3.408,60	54,60	0,00	3.408,60	0,00	54,60	**3.354,00**	0,00	**0,00**
32313	PRATIUM 140MG SUS ORAL FR GTS 15ML	UND	0	**0,00**	12	0	0	12	0	0	**0**	448,99	0,00	0,00	448,99	0,00	0,00	**448,99**	0,00	**0,00**
23022	PRATO AMORTECEDOR D	UND	0	**0,00**	1	0	0	1	0	0	**0**	67,20	0,00	0,00	67,20	0,00	0,00	**67,20**	0,00	**0,00**
23023	PRATO AMORTECEDOR E	UND	0	**0,00**	1	0	0	1	0	0	**0**	67,20	0,00	0,00	67,20	0,00	0,00	**67,20**	0,00	**0,00**
19664	PRATO DA MOLA, GENUÍNA - AXIOS	UND	0	**0,00**	3	0	0	3	0	0	**0**	328,74	0,00	0,00	328,74	0,00	0,00	**328,74**	0,00	**0,00**

Produto		UND	Saldo Período Anterior		Movimento do Período															
			Acumulado		Estoque (Quantidade)							Valores (R$)								
					Entradas			Saidas				Entrada			Saídas					
			Estoque (A)	Total (B)	Aquis. (C)	Canc. (D)	DOA/ADJ/IAQ/DAC/T/CON (E)	Req/ED/T/ES (F)	RGL ESTOQ. (G)	Estorno (H)	Saldo (A+C-D+E-F-G+H)	Aquis. (I)	Canc. (J)	DOA/ADJ/IAQ/DAC/T/CON (K)	Req/ED/T/ES (L)	RGL ESTOQ. (M)	Estorno. (N)	Total (P) (L+M-N)	Vl. Médio	Total (B+I-J+D-L-M+N)
Entidade: PREFEITURA MUNICIPAL DE ITABAIANA																				
31548	PRATO DA SAPATA DE FREIO DIANT ORIG HONDA	UND	0	**0,00**	1	0	0	1	0	0	**0**	109,58	0,00	0,00	109,58	0,00	0,00	**109,58**	0,00	**0,00**
10	PRATO FUNDOS DE VIDRO TEMPERADO DIÂMETRO DE 22 CM	UND	0	**0,00**	700	0	0	700	0	0	**0**	5.838,00	0,00	0,00	5.838,00	0,00	0,00	**5.838,00**	0,00	**0,00**
25859	PRATO SUP MOLA TRA E	UND	0	**0,00**	1	0	0	1	0	0	**0**	16,55	0,00	0,00	16,55	0,00	0,00	**16,55**	0,00	**0,00**
18947	PRATOS DESCARTÁVEIS PACOTE C/10 TAM. 18 - MARATA	PCT	0	**0,00**	850	100	0	750	0	100	**0**	1.343,00	158,00	0,00	1.343,00	0,00	158,00	**1.185,00**	0,00	**0,00**
198	PRATOS DESCARTÁVEIS PCT/10 TAM 18	PCT	0	**0,00**	1.386	0	0	1.386	0	0	**0**	2.189,88	0,00	0,00	2.189,88	0,00	0,00	**2.189,88**	0,00	**0,00**
67735	PREBICTAL 100MG CX 30 CAP	UND	0	**0,00**	3	0	0	3	0	0	**0**	549,52	0,00	0,00	549,52	0,00	0,00	**549,52**	0,00	**0,00**
32501	PREDNISOLONA 1 MG/ML SOL. ORAL, FRASCO 100ML	FRC	700	**3.500,00**	1.500	0	0	1.061	0	0	**1.139**	11.115,00	0,00	0,00	6.175,01	0,00	0,00	**6.175,01**	7,41	**8.439,99**
24608	PREDNISOLONA 40MG	CP	1.082	**1.958,42**	2.200	0	0	626	0	0	**2.656**	8.281,00	0,00	0,00	1.133,06	0,00	0,00	**1.133,06**	3,4286	**9.106,36**
24652	PREDNISOLONA, COMPOSIÇÃO: FOSFATO SÓDICO, 1MG/ML, SOLUÇÃO ORAL	FRC	2.459	**19.788,7978**	0	0	0	2.459	0	0	**0**	0,00	0,00	0,00	19.788,7978	0,00	0,00	**19.788,7978**	0,00	**0,00**
2051	PREDNISONA 20 MG	UND	0	**0,00**	1	0	0	1	0	0	**0**	28,06	0,00	0,00	28,06	0,00	0,00	**28,06**	0,00	**0,00**
29309	PREDNISONA 20 MG,	CP	0	**0,00**	20.000	0	0	0	0	0	**20.000**	2.600,00	0,00	0,00	0,00	0,00	0,00	**0,00**	0,13	**2.600,00**
2052	PREDNISONA 20MG	UND	2.211	**397,98**	0	0	0	2.211	0	0	**0**	0,00	0,00	0,00	397,98	0,00	0,00	**397,98**	0,00	**0,00**
25683	PREDNISONA 5MG	CP	5.560	**444,80**	0	0	0	5.560	0	0	**0**	0,00	0,00	0,00	444,80	0,00	0,00	**444,80**	0,00	**0,00**
29310	PREDNISONA 5MG,	CP	43.919	**3.074,33**	0	0	0	43.919	0	0	**0**	0,00	0,00	0,00	3.074,33	0,00	0,00	**3.074,33**	0,00	**0,00**
20566	PREDNISONA, DOSAGEM: 20 MG	CP	25.000	**2.750,00**	0	0	0	25.000	0	0	**0**	0,00	0,00	0,00	2.750,00	0,00	0,00	**2.750,00**	0,00	**0,00**
20567	PREDNISONA, DOSAGEM: 5 MG	CP	0	**0,00**	220.000	0	0	160.000	0	0	**60.000**	11.000,00	0,00	0,00	8.000,00	0,00	0,00	**8.000,00**	0,05	**3.000,00**
67803	PREDSIM 10MG C/ 10 CPR	UND	0	**0,00**	2	1	0	1	0	1	**0**	39,69	19,98	0,00	39,69	0,00	19,98	**19,71**	0,00	**0,00**
16762	PREDSIM 20 MG CX C/ 20 COMP POS	UND	0	**0,00**	3	0	0	3	0	0	**0**	206,58	0,00	0,00	206,58	0,00	0,00	**206,58**	0,00	**0,00**
32316	PREDSIM 20MG CX COM 10 COMP	UND	0	**0,00**	22	0	0	22	0	0	**0**	800,18	0,00	0,00	800,18	0,00	0,00	**800,18**	0,00	**0,00**
13344	PREDSIM 3MG SOL ORAL FR 100ML+DOS	UND	0	**0,00**	7	0	0	7	0	0	**0**	477,80	0,00	0,00	477,80	0,00	0,00	**477,80**	0,00	**0,00**
15893	PREDSIM 3MG SOL ORAL FR 60 ML	UND	0	**0,00**	12	0	0	12	0	0	**0**	388,49	0,00	0,00	388,49	0,00	0,00	**388,49**	0,00	**0,00**
32909	PREDSIM 40 MG CX 7 COMP	UND	0	**0,00**	1	0	0	1	0	0	**0**	62,46	0,00	0,00	62,46	0,00	0,00	**62,46**	0,00	**0,00**
20175	PREDSIM 40MG CX 10 COMP POS	UND	0	**0,00**	7	0	0	7	0	0	**0**	607,11	0,00	0,00	607,11	0,00	0,00	**607,11**	0,00	**0,00**
33624	PREDSIM 5MG 10CPR HYP	UND	0	**0,00**	1	0	0	1	0	0	**0**	11,59	0,00	0,00	11,59	0,00	0,00	**11,59**	0,00	**0,00**
17587	PREDSIM GOTAS 11MG FR 20 ML	UND	0	**0,00**	1	0	0	1	0	0	**0**	41,62	0,00	0,00	41,62	0,00	0,00	**41,62**	0,00	**0,00**
5091	PREGABALINA 150 MG	UND	0	**0,00**	10	0	0	10	0	0	**0**	1.742,24	0,00	0,00	1.742,24	0,00	0,00	**1.742,24**	0,00	**0,00**
22046	PREGABALINA 150MG	CAP	4.980	**1.245,00**	80.000	0	0	59.980	0	0	**25.000**	21.099,75	0,00	0,00	15.344,75	0,00	0,00	**15.344,75**	0,28	**7.000,00**
5092	PREGABALINA 75 MG	UND	0	**0,00**	18	0	0	18	0	0	**0**	1.873,13	0,00	0,00	1.873,13	0,00	0,00	**1.873,13**	0,00	**0,00**
2054	PREGABALINA 75MG	UND	0	**0,00**	16	0	0	16	0	0	**0**	1.750,75	0,00	0,00	1.750,75	0,00	0,00	**1.750,75**	0,00	**0,00**
17218	PREGABALINA 75MG CX 30 CAP	UND	0	**0,00**	4	0	0	4	0	0	**0**	456,84	0,00	0,00	456,84	0,00	0,00	**456,84**	0,00	**0,00**
20614	PREGABALINA, CONCENTRAÇÃO: 75 MG	CAP	0	**0,00**	124.980	0	0	124.980	0	0	**0**	31.245,00	0,00	0,00	31.245,00	0,00	0,00	**31.245,00**	0,00	**0,00**
13033	PREGO COM CABEÇA 1 1/2 X 12	KG	0	**0,00**	10	0	0	10	0	0	**0**	140,00	0,00	0,00	140,00	0,00	0,00	**140,00**	0,00	**0,00**
13034	PREGO COM CABEÇA 1 1/2 X 13	KG	0	**0,00**	10	0	0	10	0	0	**0**	140,00	0,00	0,00	140,00	0,00	0,00	**140,00**	0,00	**0,00**
13035	PREGO COM CABEÇA 2 1/2 X 10	KG	0	**0,00**	10	0	0	10	0	0	**0**	120,00	0,00	0,00	120,00	0,00	0,00	**120,00**	0,00	**0,00**
25302	PRENDEDOR DE BABADOR JACARÉ ODONTOLÓGICO	UND	20	**85,40**	100	0	0	5	0	0	**115**	404,00	0,00	0,00	20,20	0,00	0,00	**20,20**	4,08	**469,20**
158	PRENDEDOR, DE PLÁSTICO, PARA ROUPA, PACOTE COM 12 UNIDADES.	UND	0	**0,00**	60	0	0	60	0	0	**0**	316,80	0,00	0,00	316,80	0,00	0,00	**316,80**	0,00	**0,00**
34004	PRENI 20MG	UND	0	**0,00**	12	1	0	11	0	1	**0**	453,01	26,47	0,00	453,01	0,00	26,47	**426,54**	0,00	**0,00**
29445	PRESERVATIVO MASCULINO, BORRACHA NATURAL, COMP. MIN. 160Mm, 52Mm, 0,03Mm, LUBRIFICADO, S ODOR	UND	0	**0,00**	202.500	0	0	127.500	0	0	**75.000**	56.700,00	0,00	0,00	35.700,00	0,00	0,00	**35.700,00**	0,28	**21.000,00**
33779	PRESERVATIVO MASCULINO, MATERIAL: LÁTEX, COMPRIMENTO MÍNIMO:160MM, LARGURA: 52MM, ESPESSURA MÍNIMA: 0,03 MM, APLICAÇÃO:	UND	0	**0,00**	5.000	0	0	5.000	0	0	**0**	1.500,00	0,00	0,00	1.500,00	0,00	0,00	**1.500,00**	0,00	**0,00**
5102	PRESS PLUS 5+10MG CX 30 CAP	CX	0	**0,00**	12	2	0	10	0	2	**0**	1.267,28	211,87	0,00	1.267,28	0,00	211,87	**1.055,41**	0,00	**0,00**

Produto		UND	Saldo Período Anterior		Movimento do Período															
			Acumulado		Estoque (Quantidade)							Valores (R$)								
					Entradas			Saidas				Entrada			Saídas					
			Estoque (A)	Total (B)	Aquis. (C)	Canc. (D)	DOA/ADJ/IAQ/DAC/T/CON (E)	Req/ED/T/ES (F)	RGL ESTOQ. (G)	Estorno (H)	Saldo (A+C-D+E-F-G+H)	Aquis. (I)	Canc. (J)	DOA/ADJ/IAQ/DAC/T/CON (K)	Req/ED/T/ES (L)	RGL ESTOQ. (M)	Estorno. (N)	Total (P) (L+M-N)	Vl. Médio	Total (B+I-J+D-L-M+N)
Entidade: PREFEITURA MUNICIPAL DE ITABAIANA																				
2055	PRESS PLUS 5/20 MG CX 30 CPR	CX	0	**0,00**	53	2	0	51	0	2	**0**	6.026,36	224,34	0,00	6.026,36	0,00	224,34	**5.802,02**	0,00	**0,00**
15438	Pressão c/ 12 und	DZ	0	**0,00**	3	0	0	3	0	0	**0**	25,71	0,00	0,00	25,71	0,00	0,00	**25,71**	0,00	**0,00**
32344	PRESSAT 10MG CX 30 COMP	UND	0	**0,00**	1	0	0	1	0	0	**0**	146,24	0,00	0,00	146,24	0,00	0,00	**146,24**	0,00	**0,00**
33951	PRESSAT 5MG 90CPR	UND	0	**0,00**	1	0	0	1	0	0	**0**	77,54	0,00	0,00	77,54	0,00	0,00	**77,54**	0,00	**0,00**
20305	PRESSAT 5MG CX 30 COMP	UND	0	**0,00**	2	0	0	2	0	0	**0**	181,89	0,00	0,00	181,89	0,00	0,00	**181,89**	0,00	**0,00**
22725	PRESSAT 5MG CX 60 COMP	UND	0	**0,00**	3	0	0	3	0	0	**0**	342,30	0,00	0,00	342,30	0,00	0,00	**342,30**	0,00	**0,00**
24951	Prestação de Serviços funerários conforme especificação - URNA MORTUÁRIA GRANDE	UND	0	**0,00**	23	1	0	22	0	1	**0**	30.981,00	1.347,00	0,00	30.981,00	0,00	1.347,00	**29.634,00**	0,00	**0,00**
24949	Prestação de Serviços funerários conforme especificações - URNA MORTUÁRIA ADULTA	UND	0	**0,00**	33	0	0	33	0	0	**0**	28.380,00	0,00	0,00	28.380,00	0,00	0,00	**28.380,00**	0,00	**0,00**
24952	Prestação de Serviços funerários conforme especificações - URNA MORTUÁRIA SUPER GRANDE	UND	0	**0,00**	19	0	0	19	0	0	**0**	33.060,00	0,00	0,00	33.060,00	0,00	0,00	**33.060,00**	0,00	**0,00**
121	PRESUNTO DE SUÍNO, COZIDO, ACONDICIONADO EM EMBALAGEM ORIGINAL.	KG	0	**0,00**	340	0	0	340	0	0	**0**	8.255,20	0,00	0,00	8.255,20	0,00	0,00	**8.255,20**	0,00	**0,00**
32195	PRESUNTO SUÍNO FATIADO, EMBALAGEM 01 KG - NATIVILE.	KG	0	**0,00**	655	0	0	655	0	0	**0**	8.416,75	0,00	0,00	8.416,75	0,00	0,00	**8.416,75**	0,00	**0,00**
17380	PRIMID 100MG CX 100 COMP	UND	0	**0,00**	10	0	0	10	0	0	**0**	879,74	0,00	0,00	879,74	0,00	0,00	**879,74**	0,00	**0,00**
67429	PRIMOGYNA 2MG CX 28 DRG	UND	0	**0,00**	5	0	0	5	0	0	**0**	505,11	0,00	0,00	505,11	0,00	0,00	**505,11**	0,00	**0,00**
33785	PRIMOSISTON 2+0,01 MG COM X 1CT (30 COMP)	UND	0	**0,00**	1	0	0	1	0	0	**0**	48,95	0,00	0,00	48,95	0,00	0,00	**48,95**	0,00	**0,00**
17409	PRISTIQ 100MG CX 28 COMP REV	CX	0	**0,00**	66	2	0	64	0	2	**0**	18.223,12	560,47	0,00	18.223,12	0,00	560,47	**17.662,65**	0,00	**0,00**
14841	PRISTIQ 50MG CX 28 COMP REV	UND	0	**0,00**	74	0	0	74	0	0	**0**	18.547,29	0,00	0,00	18.547,29	0,00	0,00	**18.547,29**	0,00	**0,00**
20731	PROCTYL CX 15 SUP RET	UND	0	**0,00**	1	0	0	1	0	0	**0**	87,67	0,00	0,00	87,67	0,00	0,00	**87,67**	0,00	**0,00**
19639	PROCTYL POM 10BG X 3G 10APLIC	UND	0	**0,00**	25	1	0	24	0	1	**0**	2.084,31	84,96	0,00	2.084,31	0,00	84,96	**1.999,35**	0,00	**0,00**
5111	PROCTYL POMADA 30 GRAMAS	CX	0	**0,00**	1	0	0	1	0	0	**0**	84,97	0,00	0,00	84,97	0,00	0,00	**84,97**	0,00	**0,00**
67932	PROFENID 20MG GT VDR 20ML	UND	0	**0,00**	1	0	0	1	0	0	**0**	40,56	0,00	0,00	40,56	0,00	0,00	**40,56**	0,00	**0,00**
23352	PROFENID 50MG CX 24 CAP	UND	0	**0,00**	2	0	0	2	0	0	**0**	125,56	0,00	0,00	125,56	0,00	0,00	**125,56**	0,00	**0,00**
2058	PROFENID ENTERICO 100 MG	CX	0	**0,00**	8	0	0	8	0	0	**0**	589,12	0,00	0,00	589,12	0,00	0,00	**589,12**	0,00	**0,00**
2059	PROFENID ENTERICO 100MG	UND	0	**0,00**	2	0	0	2	0	0	**0**	146,26	0,00	0,00	146,26	0,00	0,00	**146,26**	0,00	**0,00**
15890	PROFENID ENTERICO 100MG CX C/ 20	UND	0	**0,00**	9	0	0	9	0	0	**0**	676,58	0,00	0,00	676,58	0,00	0,00	**676,58**	0,00	**0,00**
2060	PROFENID GOTAS 20 ML	UND	0	**0,00**	1	0	0	1	0	0	**0**	41,24	0,00	0,00	41,24	0,00	0,00	**41,24**	0,00	**0,00**
15846	PROFENID SOL INJ CX 6 AMP X 2ML	UND	0	**0,00**	1	0	0	1	0	0	**0**	37,05	0,00	0,00	37,05	0,00	0,00	**37,05**	0,00	**0,00**
29551	PROFLAM 15MG/G CREM DERM BG 30G	UND	0	**0,00**	6	0	0	6	0	0	**0**	308,52	0,00	0,00	308,52	0,00	0,00	**308,52**	0,00	**0,00**
15045	PROLIA 60MG SOL INJ SER PREENCH 1ML	UND	0	**0,00**	8	0	0	8	0	0	**0**	11.033,44	0,00	0,00	11.033,44	0,00	0,00	**11.033,44**	0,00	**0,00**
67203	PROLOPA 125MG FR 30 COMP	UND	0	**0,00**	1	0	0	1	0	0	**0**	97,02	0,00	0,00	97,02	0,00	0,00	**97,02**	0,00	**0,00**
21650	PROMESTRIENO 10MGG CREME VAG BG 30G 20 APLIC	UND	0	**0,00**	1	0	0	1	0	0	**0**	54,87	0,00	0,00	54,87	0,00	0,00	**54,87**	0,00	**0,00**
25725	PROMETAZINA CLORIDRATO 25MG/ML, SOLUÇÃO INJETÁVEL	AMP	1.000	**2.290,00**	2.000	0	0	3.000	0	0	**0**	4.580,00	0,00	0,00	6.870,00	0,00	0,00	**6.870,00**	0,00	**0,00**
29311	PROMETAZINA CLORIDRATO 25MG/ML, SOLUÇÃO INJETÁVEL, AMPOLA C/ 2ML	AMP	1.000	**2.040,00**	0	0	0	807	0	0	**193**	0,00	0,00	0,00	1.646,28	0,00	0,00	**1.646,28**	2,04	**393,72**
20528	PROMETAZINA CLORIDRATO, 25MG	CP	100.000	**11.000,00**	90.000	0	0	100.000	0	0	**90.000**	11.700,00	0,00	0,00	11.000,00	0,00	0,00	**11.000,00**	0,13	**11.700,00**
17400	PROMIM 10MGG CREM VAG BG 30G 20 APLIC	UND	0	**0,00**	6	0	0	6	0	0	**0**	549,45	0,00	0,00	549,45	0,00	0,00	**549,45**	0,00	**0,00**
20678	PROPANOLOL CLORIDRATO, 40 MG - GEOLAB	CP	16.355	**654,20**	0	0	0	0	0	0	**16.355**	0,00	0,00	0,00	0,00	0,00	0,00	**0,00**	0,04	**654,20**
24654	PROPATILNITRATO 10MG	CP	3.200	**1.736,00**	3.000	0	0	6.200	0	0	**0**	1.890,00	0,00	0,00	3.626,00	0,00	0,00	**3.626,00**	0,00	**0,00**
20654	PROPRANOLOL CLORIDRATO, 40 MG (COMPRIMIDO)	CP	180.000	**10.800,00**	195.000	0	0	0	0	0	**375.000**	10.700,00	0,00	0,00	0,00	0,00	0,00	**0,00**	0,0573	**21.500,00**
67564	PROT AMORTECEDOR T D/	UND	0	**0,00**	1	0	0	1	0	0	**0**	32,75	0,00	0,00	32,75	0,00	0,00	**32,75**	0,00	**0,00**
67565	PROT AMORTECEDOR T E/	UND	0	**0,00**	1	0	0	1	0	0	**0**	32,75	0,00	0,00	32,75	0,00	0,00	**32,75**	0,00	**0,00**
67879	PROT CORREIA DENTADA	PÇ	0	**0,00**	1	0	0	1	0	0	**0**	33,46	0,00	0,00	33,46	0,00	0,00	**33,46**	0,00	**0,00**

Produto		UND	Saldo Período Anterior		Movimento do Período															
			Acumulado		Estoque (Quantidade)							Valores (R$)								
					Entradas			Saidas				Entrada			Saídas					
			Estoque (A)	Total (B)	Aquis. (C)	Canc. (D)	DOA/ADJ/IAQ/DAC/T/CON (E)	Req/ED/T/ES (F)	RGL ESTOQ. (G)	Estorno (H)	Saldo (A+C-D+E-F-G+H)	Aquis. (I)	Canc. (J)	DOA/ADJ/IAQ/DAC/T/CON (K)	Req/ED/T/ES (L)	RGL ESTOQ. (M)	Estorno. (N)	Total (P) (L+M-N)	Vl. Médio	Total (B+I-J+D-L-M+N)
Entidade: PREFEITURA MUNICIPAL DE ITABAIANA																				
67294	PROT T COFRE MOTOR -MOPAR-GENUINA	UND	0	**0,00**	1	0	0	1	0	0	**0**	2.212,68	0,00	0,00	2.212,68	0,00	0,00	**2.212,68**	0,00	**0,00**
34167	PROTEÇÃO CATALIZADOR	UND	0	**0,00**	1	0	0	1	0	0	**0**	992,77	0,00	0,00	992,77	0,00	0,00	**992,77**	0,00	**0,00**
28826	PROTETOR AUDITIVO DE SEGURANÇA, TIPO PLUG DE TRES FLANGES, CONFECCIONADO EM SILICONE, COM CORDAO DE VARIAS CORES.	UND	0	**0,00**	115	50	0	65	0	50	**0**	121,90	53,00	0,00	121,90	0,00	53,00	**68,90**	0,00	**0,00**
67855	PROTETOR CÁRTER ÓLEO/ORIGINAL/MOPAR	PÇ	0	**0,00**	1	0	0	1	0	0	**0**	837,97	0,00	0,00	837,97	0,00	0,00	**837,97**	0,00	**0,00**
29589	PROTETOR FACIAL LIBUS COM VISOR MOTOSSERRISTA EM TELA.	UND	0	**0,00**	100	50	0	50	0	50	**0**	6.465,00	3.232,50	0,00	6.465,00	0,00	3.232,50	**3.232,50**	0,00	**0,00**
27181	PROTETOR FACIAL TOTAL TIPO FACE SHIELDS EM POLICARBONATO DE 0,5MM DE ESPESSURA, REUTILIZÁVEL APÓS A	UND	0	**0,00**	200	0	0	0	0	0	**200**	1.690,00	0,00	0,00	0,00	0,00	0,00	**0,00**	8,45	**1.690,00**
23293	PROTETOR SOLAR FPS 60 FRASCO 120ML - FARMAX	UND	18	**216,00**	0	0	0	18	0	0	**0**	0,00	0,00	0,00	216,00	0,00	0,00	**216,00**	0,00	**0,00**
21866	Protetor solar FPS 60, frasco de 120 ml	UND	0	**0,00**	1.450	0	0	1.450	0	0	**0**	34.981,00	0,00	0,00	34.981,00	0,00	0,00	**34.981,00**	0,00	**0,00**
24788	PROTETOR SOLAR, TIPO PROTEÇAO UVA/UVB, FATOR MINIMO DE 50, FORMA FARMACEUTICA CREME, EMBALAGEM NO MINIMO 120 ML, NUTRIEX	UND	25	**320,75**	0	0	0	25	0	0	**0**	0,00	0,00	0,00	320,75	0,00	0,00	**320,75**	0,00	**0,00**
170	PROTETOR SOLAR, TIPO PROTEÇÃO UVA/UVB, FATOR PROTEÇÃO FATOR MÍNIMO DE 50, FORMA FARMACÊUTICA CREME, EMBALAGEM CONTENDO N	UND	10	**165,00**	0	0	0	10	0	0	**0**	0,00	0,00	0,00	165,00	0,00	0,00	**165,00**	0,00	**0,00**
67640	PRUROK 2,22MG GTS 2,5ML	UND	0	**0,00**	1	0	0	1	0	0	**0**	54,76	0,00	0,00	54,76	0,00	0,00	**54,76**	0,00	**0,00**
32876	PRYSMA 1MG C/ 30 COMP REV	UND	0	**0,00**	4	0	0	4	0	0	**0**	479,86	0,00	0,00	479,86	0,00	0,00	**479,86**	0,00	**0,00**
17239	PRYSMA 2MG C/ 20 COMP	UND	0	**0,00**	3	0	0	3	0	0	**0**	247,75	0,00	0,00	247,75	0,00	0,00	**247,75**	0,00	**0,00**
67898	PRYSMA 2MG C/ 30 COMP	UND	0	**0,00**	2	0	0	2	0	0	**0**	228,97	0,00	0,00	228,97	0,00	0,00	**228,97**	0,00	**0,00**
67927	PRYSMA 3MG 30 CPR	UND	0	**0,00**	2	0	0	2	0	0	**0**	196,12	0,00	0,00	196,12	0,00	0,00	**196,12**	0,00	**0,00**
16705	PRYSMA 3MG C/ 20 COMP	UND	0	**0,00**	37	0	0	37	0	0	**0**	3.140,41	0,00	0,00	3.140,41	0,00	0,00	**3.140,41**	0,00	**0,00**
16402	PSOREX 0,05% CREME BG 30G	UND	0	**0,00**	6	0	0	6	0	0	**0**	274,03	0,00	0,00	274,03	0,00	0,00	**274,03**	0,00	**0,00**
14215	PULMICORT 0,25MG SUS NEB CX 20 FR X 2ML	CX	0	**0,00**	13	0	0	13	0	0	**0**	2.831,49	0,00	0,00	2.831,49	0,00	0,00	**2.831,49**	0,00	**0,00**
16703	PULMICORT 0,5MG SUS NEB CX 20 FR X 2ML	CX	0	**0,00**	37	0	0	37	0	0	**0**	9.763,76	0,00	0,00	9.763,76	0,00	0,00	**9.763,76**	0,00	**0,00**
32343	PURAN T4 100MCG CX 30 COMP	UND	0	**0,00**	5	0	0	5	0	0	**0**	85,83	0,00	0,00	85,83	0,00	0,00	**85,83**	0,00	**0,00**
67553	PURAN T4 112 MCG CX 30 COMP	UND	0	**0,00**	1	0	0	1	0	0	**0**	33,76	0,00	0,00	33,76	0,00	0,00	**33,76**	0,00	**0,00**
18482	PURAN T4 112MCG CX 30 COMP	UND	0	**0,00**	3	0	0	3	0	0	**0**	100,75	0,00	0,00	100,75	0,00	0,00	**100,75**	0,00	**0,00**
67341	PURAN T4 12,5MCG CX 30 COMP	CX	0	**0,00**	1	0	0	1	0	0	**0**	3,83	0,00	0,00	3,83	0,00	0,00	**3,83**	0,00	**0,00**
5536	PURAN T4 150MCG CX 30 COMP	UND	0	**0,00**	3	0	0	3	0	0	**0**	79,29	0,00	0,00	79,29	0,00	0,00	**79,29**	0,00	**0,00**
18490	PURAN T4 25MCG CX C/ 30 COMP	UND	0	**0,00**	3	0	0	3	0	0	**0**	69,47	0,00	0,00	69,47	0,00	0,00	**69,47**	0,00	**0,00**
18344	PURAN T4 37,5MCG CX 30 COMP	UND	0	**0,00**	13	0	0	13	0	0	**0**	134,51	0,00	0,00	134,51	0,00	0,00	**134,51**	0,00	**0,00**
32268	PURAN T4 50MCG CX 30 COMP	CX	0	**0,00**	3	0	0	3	0	0	**0**	59,89	0,00	0,00	59,89	0,00	0,00	**59,89**	0,00	**0,00**
28742	PURAN T4 62,5MCG CX 30 COMP	UND	0	**0,00**	1	0	0	1	0	0	**0**	18,75	0,00	0,00	18,75	0,00	0,00	**18,75**	0,00	**0,00**
20177	PURAN T4 75MCG CX 30 COMP	UND	0	**0,00**	5	0	0	5	0	0	**0**	109,33	0,00	0,00	109,33	0,00	0,00	**109,33**	0,00	**0,00**
21392	PURAN T4 88MCG CX 30 COMP	UND	0	**0,00**	16	0	0	16	0	0	**0**	421,48	0,00	0,00	421,48	0,00	0,00	**421,48**	0,00	**0,00**
22086	PURAN TA 125MCG CX 30 COMP	UND	0	**0,00**	1	0	0	1	0	0	**0**	25,31	0,00	0,00	25,31	0,00	0,00	**25,31**	0,00	**0,00**
15439	Purpurina	KG	0	**0,00**	2	0	0	2	0	0	**0**	31,28	0,00	0,00	31,28	0,00	0,00	**31,28**	0,00	**0,00**
25539	PYLORIPAC 30/500/500MG C/14 CAP LIB RETARD	UND	0	**0,00**	22	0	0	22	0	0	**0**	8.839,96	0,00	0,00	8.839,96	0,00	0,00	**8.839,96**	0,00	**0,00**
22991	PYLORIPAC RETRAT 30+500+500MG CX 20+10+40CAP/COMP	UND	0	**0,00**	2	0	0	2	0	0	**0**	584,45	0,00	0,00	584,45	0,00	0,00	**584,45**	0,00	**0,00**
23595	PYRIDIUM 100MG CX 25 DRG	UND	0	**0,00**	2	0	0	2	0	0	**0**	47,40	0,00	0,00	47,40	0,00	0,00	**47,40**	0,00	**0,00**
32860	PYRIDIUM 200MG CX 18 DRG	UND	0	**0,00**	3	0	0	3	0	0	**0**	91,77	0,00	0,00	91,77	0,00	0,00	**91,77**	0,00	**0,00**
22364	QTERN TAB 5/10MG 30CPR	UND	0	**0,00**	11	0	0	11	0	0	**0**	2.956,78	0,00	0,00	2.956,78	0,00	0,00	**2.956,78**	0,00	**0,00**

Produto		UND	Saldo Período Anterior		Movimento do Período															
			Acumulado		Estoque (Quantidade)							Valores (R$)								
					Entradas			Saidas				Entrada			Saídas					
			Estoque (A)	Total (B)	Aquis. (C)	Canc. (D)	DOA/ADJ/IAQ/DAC/T/CON (E)	Req/ED/T/ES (F)	RGL ESTOQ. (G)	Estorno (H)	Saldo (A+C-D+E-F-G+H)	Aquis. (I)	Canc. (J)	DOA/ADJ/IAQ/DAC/T/CON (K)	Req/ED/T/ES (L)	RGL ESTOQ. (M)	Estorno. (N)	Total (P) (L+M-N)	Vl. Médio	Total (B+I-J+D-L-M+N)
Entidade: PREFEITURA MUNICIPAL DE ITABAIANA																				
19541	Quadro avisos, material cortiça, comprimento 90cm, largura 120cm, finalidade mural, material moldura alumínio	UND	1	**119,00**	28	0	0	29	0	0	**0**	2.519,72	0,00	0,00	2.638,72	0,00	0,00	**2.638,72**	0,00	**0,00**
2075	QUADRO DE AVISO COM CORTIÇA, 90 X 60 M, ALUMÍNIO	UND	4	**152,00**	0	0	0	0	0	0	**4**	0,00	0,00	0,00	0,00	0,00	0,00	**0,00**	38,00	**152,00**
24422	QUEBRA CABEÇA ACHE E ENCAIXE ANIMAIS DE ENCAIXE (4 PEÇAS)	UND	0	**0,00**	124	0	0	124	0	0	**0**	8.753,16	0,00	0,00	8.753,16	0,00	0,00	**8.753,16**	0,00	**0,00**
33526	QUEBRA CABEÇA ACHE E ENCAIXE ANIMAIS DE ENCAIXE (4 PEÇAS)- PAIS E FILHOS	UND	0	**0,00**	15	0	0	15	0	0	**0**	1.058,85	0,00	0,00	1.058,85	0,00	0,00	**1.058,85**	0,00	**0,00**
24424	QUEBRA CABEÇA ALFABETO A AO Z - CONTENDO NO MÍNIMO 26 PEÇAS	UND	0	**0,00**	8	0	0	8	0	0	**0**	300,00	0,00	0,00	300,00	0,00	0,00	**300,00**	0,00	**0,00**
33464	QUEBRA CABEÇA ALFABETO A AO Z - CONTENDO NO MÍNIMO 26 PEÇAS- TOY MIX	UND	0	**0,00**	33	0	0	33	0	0	**0**	1.237,50	0,00	0,00	1.237,50	0,00	0,00	**1.237,50**	0,00	**0,00**
32133	QUEIJADA COM FARINHA DE TRIGO, QUEIJO PARMESÃO- MARCA B´JARDINS	UND	0	**0,00**	170	0	0	170	0	0	**0**	436,90	0,00	0,00	436,90	0,00	0,00	**436,90**	0,00	**0,00**
24899	QUEIJO COALHO ALIMENTO A BASE DE LEITE INTEGRAL E OUTROS INGREDIENTES EMBALAGEM 500G - NATIVILLE.	KG	0	**0,00**	129	0	0	129	0	0	**0**	2.635,47	0,00	0,00	2.635,47	0,00	0,00	**2.635,47**	0,00	**0,00**
18151	QUEIJO PARMESÃO RALADO EMBALAGEM DE 100G - KEIJÃO.	PCT	0	**0,00**	497	0	0	497	0	0	**0**	2.947,21	0,00	0,00	2.947,21	0,00	0,00	**2.947,21**	0,00	**0,00**
122	QUEIJO TIPO COALHO, (QUEIJO BRANCO).	KG	0	**0,00**	100	0	0	100	0	0	**0**	3.032,00	0,00	0,00	3.032,00	0,00	0,00	**3.032,00**	0,00	**0,00**
5135	QUEIJO TIPO MUSSARELA	KG	0	**0,00**	140	0	0	140	0	0	**0**	4.260,20	0,00	0,00	4.260,20	0,00	0,00	**4.260,20**	0,00	**0,00**
18950	QUEIJO TIPO MUSSARELA - NATIVILE	KG	0	**0,00**	929	0	0	929	0	0	**0**	13.786,36	0,00	0,00	13.786,36	0,00	0,00	**13.786,36**	0,00	**0,00**
24898	QUEIJO TIPO MUZZARELA FATIADO ORIGEM LEITE DE VACA - NATIVILLE.	KG	0	**0,00**	44	0	0	44	0	0	**0**	652,96	0,00	0,00	652,96	0,00	0,00	**652,96**	0,00	**0,00**
21940	Quentinhas em embalagem nº 009, nas opções: carnes: bovina, aves (frango), saladas de verduras, feijão tropeiro ou de ca	UND	0	**0,00**	9.127	80	0	9.047	0	80	**0**	200.112,75	1.503,20	0,00	200.112,75	0,00	1.503,20	**198.609,55**	0,00	**0,00**
27834	Quentinhas tipo café da manhã/jantar, em embalagem nº-009, nas opções sopas (cariadas – de feijão ou legumes ou canja d	UND	0	**0,00**	6.125	1.200	0	4.925	0	1.200	**0**	119.253,75	23.364,00	0,00	119.253,75	0,00	23.364,00	**95.889,75**	0,00	**0,00**
67384	QUENZOR 100MG CX 30 COMP REV	UND	0	**0,00**	1	0	0	1	0	0	**0**	64,09	0,00	0,00	64,09	0,00	0,00	**64,09**	0,00	**0,00**
24799	QUEPSIA LP 300MG C/ 30 COMP	UND	0	**0,00**	4	0	0	4	0	0	**0**	1.743,19	0,00	0,00	1.743,19	0,00	0,00	**1.743,19**	0,00	**0,00**
5764	QUET XR 50MG COM 30 COMPRIMIDOS	UND	0	**0,00**	79	3	0	76	0	3	**0**	12.530,23	456,26	0,00	12.530,23	0,00	456,26	**12.073,97**	0,00	**0,00**
28318	QUETIAPINA (CONCENTRAÇÃO: 50 MG, FORMA FARMACÊUTICA: LIBERAÇÃO PROLONGADA)	CP	3.384	**6.801,84**	9.980	0	0	9.366	0	0	**3.998**	22.051,80	0,00	0,00	20.065,66	0,00	0,00	**20.065,66**	2,1981	**8.787,98**
24655	QUETIAPINA 50MG	CP	0	**0,00**	3	0	0	3	0	0	**0**	710,72	0,00	0,00	710,72	0,00	0,00	**710,72**	0,00	**0,00**
16408	QUETIPIN 100MG C/ 30 COMP REV	UND	0	**0,00**	15	0	0	15	0	0	**0**	2.076,22	0,00	0,00	2.076,22	0,00	0,00	**2.076,22**	0,00	**0,00**
17235	QUETIPIN 200MG C/ 30 COMP	UND	0	**0,00**	2	0	0	2	0	0	**0**	513,95	0,00	0,00	513,95	0,00	0,00	**513,95**	0,00	**0,00**
12943	QUETIPIN 25MG, CX COM 30 COMPRIMIDOS	UND	0	**0,00**	143	5	0	138	0	5	**0**	7.442,66	254,98	0,00	7.442,66	0,00	254,98	**7.187,68**	0,00	**0,00**
17833	QUETROS 100MG C/ 30 COMP	UND	0	**0,00**	8	0	0	8	0	0	**0**	1.023,16	0,00	0,00	1.023,16	0,00	0,00	**1.023,16**	0,00	**0,00**
12945	QUETROS 200MG C/ 30 COMP	UND	0	**0,00**	14	0	0	14	0	0	**0**	3.697,50	0,00	0,00	3.697,50	0,00	0,00	**3.697,50**	0,00	**0,00**
18208	QUIABO BOA QUALIDADE UNIFORME - IN NATURA.	CEN	0	**0,00**	31	0	0	31	0	0	**0**	125,86	0,00	0,00	125,86	0,00	0,00	**125,86**	0,00	**0,00**
2677	QUIABO IN NATURA DE 1ª QUALIDADE	KG	0	**0,00**	1	0	0	1	0	0	**0**	4,06	0,00	0,00	4,06	0,00	0,00	**4,06**	0,00	**0,00**
33263	QUIABO in natura de 1ª qualidade. Características Gerais: ser suficientemente desenvolvido, com o tamanho, aroma, sabor	KG	0	**0,00**	1.481	10	0	1.471	0	0	**0**	10.151,40	60,00	0,00	10.091,40	0,00	0,00	**10.091,40**	0,00	**0,00**
32292	Ração Animal Balanceada Ingredientes: Mínimo De 12% De Proteínas Espécie Animal: Eqüinos - Saco de 40 Kg	SC	0	**0,00**	200	0	0	200	0	0	**0**	16.400,00	0,00	0,00	16.400,00	0,00	0,00	**16.400,00**	0,00	**0,00**
2773	RAÇÃO DE CRESCIMENTO FRANGO 40 KG	SC	0	**0,00**	30	0	0	30	0	0	**0**	2.970,00	0,00	0,00	2.970,00	0,00	0,00	**2.970,00**	0,00	**0,00**
27050	Ração de crescimento para peixe saco 25kg	SC	0	**0,00**	19	0	0	19	0	0	**0**	1.995,00	0,00	0,00	1.995,00	0,00	0,00	**1.995,00**	0,00	**0,00**
33224	RAÇÃO DE CRESCIMENTO PARA SUÍNO SACO 40KG	SC	0	**0,00**	50	0	0	50	0	0	**0**	4.900,00	0,00	0,00	4.900,00	0,00	0,00	**4.900,00**	0,00	**0,00**

ESTADO DE SERGIPE
PREFEITURA MUNICIPAL DE ITABAIANA
Balancete Mensal - Estoque Acumulado - Consolidado

De 01/01/2025 à 31/12/2025

Produto		UND	Saldo Período Anterior		Movimento do Período															
			Acumulado		Estoque (Quantidade)							Valores (R$)								
					Entradas			Saidas				Entrada			Saídas					
			Estoque (A)	Total (B)	Aquis. (C)	Canc. (D)	DOA/ADJ/IAQ/DAC/T/CON (E)	Req/ED/T/ES (F)	RGL ESTOQ. (G)	Estorno (H)	Saldo (A+C-D+E-F-G+H)	Aquis. (I)	Canc. (J)	DOA/ADJ/IAQ/DAC/T/CON (K)	Req/ED/T/ES (L)	RGL ESTOQ. (M)	Estorno. (N)	Total (P) (L+M-N)	Vl. Médio	Total (B+I-J+D-L-M+N)
Entidade: PREFEITURA MUNICIPAL DE ITABAIANA																				
27051	Ração de engorda para frango 40 kg	SC	0	**0,00**	120	0	0	120	0	0	**0**	10.034,40	0,00	0,00	10.034,40	0,00	0,00	**10.034,40**	0,00	**0,00**
30183	RAÇÃO DE ENGORDA PARA PEIXE SACO 25KG	SC	0	**0,00**	20	0	0	20	0	0	**0**	1.599,80	0,00	0,00	1.599,80	0,00	0,00	**1.599,80**	0,00	**0,00**
27052	Ração final para suíno saco com 40kg	SC	0	**0,00**	50	0	0	50	0	0	**0**	4.750,00	0,00	0,00	4.750,00	0,00	0,00	**4.750,00**	0,00	**0,00**
27053	Ração inicial para suíno saco com 40kg	SC	0	**0,00**	130	0	0	130	0	0	**0**	11.575,20	0,00	0,00	11.575,20	0,00	0,00	**11.575,20**	0,00	**0,00**
27054	Ração para cachorro adulto 25kg	KG	0	**0,00**	23.250	0	0	23.250	0	0	**0**	118.575,00	0,00	0,00	118.575,00	0,00	0,00	**118.575,00**	0,00	**0,00**
33220	RAÇÃO PARA CACHORRO ADULTO SACO 25KG	SC	0	**0,00**	2.075	0	0	2.075	0	0	**0**	287.641,75	0,00	0,00	287.641,75	0,00	0,00	**287.641,75**	0,00	**0,00**
27058	Ração para cachorro filhote 25kg	KG	0	**0,00**	13.750	0	0	13.750	0	0	**0**	82.500,00	0,00	0,00	82.500,00	0,00	0,00	**82.500,00**	0,00	**0,00**
33221	RAÇÃO PARA CACHORRO FILHOTE SACO 20KG	SC	0	**0,00**	3.280	0	0	3.280	0	0	**0**	115.434,50	0,00	0,00	115.434,50	0,00	0,00	**115.434,50**	0,00	**0,00**
27059	Ração para gato adulto 10kg	KG	0	**0,00**	2.150	0	0	2.150	0	0	**0**	15.050,00	0,00	0,00	15.050,00	0,00	0,00	**15.050,00**	0,00	**0,00**
2782	RAÇÃO PARA GATO ADULTO SACO 10 KG	SC	0	**0,00**	910	0	0	910	0	0	**0**	25.904,90	0,00	0,00	25.904,90	0,00	0,00	**25.904,90**	0,00	**0,00**
27060	Ração para gato filhote 10kg	KG	0	**0,00**	2.300	0	0	2.300	0	0	**0**	23.460,00	0,00	0,00	23.460,00	0,00	0,00	**23.460,00**	0,00	**0,00**
2781	RAÇÃO PARA GATO FILHOTE SACO 10 KG	SC	0	**0,00**	525	0	0	525	0	0	**0**	58.069,75	0,00	0,00	58.069,75	0,00	0,00	**58.069,75**	0,00	**0,00**
28319	RACEALFATOCOFEROL (CONCENTRAÇÃO: 400 MG)	CP	0	**0,00**	5.000	0	0	4.000	0	0	**1.000**	2.500,00	0,00	0,00	2.000,00	0,00	0,00	**2.000,00**	0,50	**500,00**
5824	RADIADOR	UND	0	**0,00**	5	0	0	5	0	0	**0**	6.716,37	0,00	0,00	6.716,37	0,00	0,00	**6.716,37**	0,00	**0,00**
17804	RADIADOR DE ALUMINIO P/AGU	UND	0	**0,00**	2	0	0	2	0	0	**0**	11.757,48	0,00	0,00	11.757,48	0,00	0,00	**11.757,48**	0,00	**0,00**
29491	RADIADOR DE AR	UND	0	**0,00**	1	0	0	1	0	0	**0**	900,08	0,00	0,00	900,08	0,00	0,00	**900,08**	0,00	**0,00**
31971	RADIADOR DE AR, ORIGINAL DENSO.	UND	0	**0,00**	1	0	0	1	0	0	**0**	14.382,36	0,00	0,00	14.382,36	0,00	0,00	**14.382,36**	0,00	**0,00**
29955	RADIADOR ORIGINAL	UND	0	**0,00**	11	0	0	11	0	0	**0**	12.136,62	0,00	0,00	12.136,62	0,00	0,00	**12.136,62**	0,00	**0,00**
25726	RAMIPRIL 10MG	CP	0	**0,00**	11.480	0	0	8.000	0	0	**3.480**	17.943,40	0,00	0,00	12.490,00	0,00	0,00	**12.490,00**	1,5671	**5.453,40**
26676	RAMIPRIL, CONCENTRAÇÃO: 5MG	CP	0	**0,00**	4.500	0	0	3.750	0	0	**750**	7.065,00	0,00	0,00	5.887,50	0,00	0,00	**5.887,50**	1,57	**1.177,50**
28743	RAPILAX GOTAS 20ML	UND	0	**0,00**	1	0	0	1	0	0	**0**	21,92	0,00	0,00	21,92	0,00	0,00	**21,92**	0,00	**0,00**
32379	RAZAPINA 30MG C/ 30 COMP	UND	0	**0,00**	73	0	0	73	0	0	**0**	12.161,46	0,00	0,00	12.161,46	0,00	0,00	**12.161,46**	0,00	**0,00**
5779	RAZAPINA 45MG COM 28 COMP	UND	0	**0,00**	2	0	0	2	0	0	**0**	441,25	0,00	0,00	441,25	0,00	0,00	**441,25**	0,00	**0,00**
13384	RAZAPINA ODT 15MG C/ 28 COMP	UND	0	**0,00**	10	0	0	10	0	0	**0**	766,13	0,00	0,00	766,13	0,00	0,00	**766,13**	0,00	**0,00**
33625	RAZAPINA ODT 15MG C/28CPR	UND	0	**0,00**	6	0	0	6	0	0	**0**	456,04	0,00	0,00	456,04	0,00	0,00	**456,04**	0,00	**0,00**
14786	Reator vapor de mercúrio 250w - 220v	UND	0	**0,00**	150	0	0	150	0	0	**0**	6.945,00	0,00	0,00	6.945,00	0,00	0,00	**6.945,00**	0,00	**0,00**
2343	REATOR VAPOR DE SÓDIO 250W - 220V	UND	0	**0,00**	652	276	0	100	0	276	**276**	37.268,32	15.776,16	0,00	21.492,16	0,00	15.776,16	**5.716,00**	57,16	**15.776,16**
2342	REATOR VAPOR DE SÓDIO 400W - 220V	UND	0	**0,00**	652	276	0	100	0	276	**276**	44.440,32	18.812,16	0,00	25.628,16	0,00	18.812,16	**6.816,00**	68,16	**18.812,16**
2341	REATOR VAPOR DE SÓDIO 70W - 220V	UND	0	**0,00**	9.162	686	0	7.790	0	686	**686**	402.120,18	30.108,54	0,00	372.011,64	0,00	30.108,54	**341.903,10**	43,89	**30.108,54**
14789	Reator vapor metálico 400w - 220v	UND	0	**0,00**	80	0	0	80	0	0	**0**	5.600,00	0,00	0,00	5.600,00	0,00	0,00	**5.600,00**	0,00	**0,00**
3123	RECARGA DE BULK DAS IMPRESSORAS TX 620W, HP K8600 E L355, NA COR COLORIDA.	UND	6	**306,00**	0	0	0	0	0	0	**6**	0,00	0,00	0,00	0,00	0,00	0,00	**0,00**	51,00	**306,00**
67407	Recarga Extintor do tipo ABC, 6kg	UND	0	**0,00**	12	0	0	12	0	0	**0**	516,00	0,00	0,00	516,00	0,00	0,00	**516,00**	0,00	**0,00**
67406	Recarga Extintor do tipo BC, 6kg	UND	0	**0,00**	2	0	0	2	0	0	**0**	86,00	0,00	0,00	86,00	0,00	0,00	**86,00**	0,00	**0,00**
25030	RECIPIENTE TERMICO CAIXA TERMICA, 32 LITROS, CINZA. MARCA: TERMOLAR.	UND	15	**1.424,25**	0	0	0	10	0	0	**5**	0,00	0,00	0,00	949,50	0,00	0,00	**949,50**	94,95	**474,75**
29590	RECOLHEDOR DE FITA DE SINALIZAÇÃO COM 40 METROS DE FITA REFLETIVA	UND	0	**0,00**	10	0	0	10	0	0	**0**	2.605,30	0,00	0,00	2.605,30	0,00	0,00	**2.605,30**	0,00	**0,00**
14205	Rede de Futebol de Campo	PAR	0	**0,00**	20	0	0	20	0	0	**0**	3.234,40	0,00	0,00	3.234,40	0,00	0,00	**3.234,40**	0,00	**0,00**
24367	Rede de futsal, fio 4mm, med. aproximada 2,10 X 3,20m.	PAR	0	**0,00**	58	0	0	58	0	0	**0**	9.461,54	0,00	0,00	9.461,54	0,00	0,00	**9.461,54**	0,00	**0,00**
24368	Rede de vôlei de quadra, medidas mínimas entre 9,5 a 10,0 de comprimento e 1,00 de altura	UND	0	**0,00**	4	0	0	4	0	0	**0**	241,28	0,00	0,00	241,28	0,00	0,00	**241,28**	0,00	**0,00**
21282	REDOXON GTS 20ML	UND	0	**0,00**	1	0	0	1	0	0	**0**	21,70	0,00	0,00	21,70	0,00	0,00	**21,70**	0,00	**0,00**
13718	Redução esgoto EXC. 100 x 50mm	UND	0	**0,00**	100	0	0	100	0	0	**0**	550,00	0,00	0,00	550,00	0,00	0,00	**550,00**	0,00	**0,00**
13720	Redução esgoto EXC. 75 x 50mm	UND	0	**0,00**	50	0	0	50	0	0	**0**	240,00	0,00	0,00	240,00	0,00	0,00	**240,00**	0,00	**0,00**
67139	REDUTOR 1X24,94	PÇ	0	**0,00**	2	0	0	2	0	0	**0**	38.401,56	0,00	0,00	38.401,56	0,00	0,00	**38.401,56**	0,00	**0,00**
67296	REF CHAP CX RODA DI D- MOPAR GENUINA	UND	0	**0,00**	1	0	0	1	0	0	**0**	952,20	0,00	0,00	952,20	0,00	0,00	**952,20**	0,00	**0,00**

ESTADO DE SERGIPE
PREFEITURA MUNICIPAL DE ITABAIANA
Balancete Mensal - Estoque Acumulado - Consolidado

De 01/01/2025 à 31/12/2025

Produto		UND	Saldo Período Anterior		Movimento do Período															
			Acumulado		Estoque (Quantidade)							Valores (R$)								
					Entradas			Saidas				Entrada			Saídas					
			Estoque (A)	Total (B)	Aquis. (C)	Canc. (D)	DOA/ADJ/IAQ/DAC/T/CON (E)	Req/ED/T/ES (F)	RGL ESTOQ. (G)	Estorno (H)	Saldo (A+C-D+E-F-G+H)	Aquis. (I)	Canc. (J)	DOA/ADJ/IAQ/DAC/T/CON (K)	Req/ED/T/ES (L)	RGL ESTOQ. (M)	Estorno. (N)	Total (P) (L+M-N)	Vl. Médio	Total (B+I-J+D-L-M+N)
Entidade: PREFEITURA MUNICIPAL DE ITABAIANA																				
67297	REF CHAP CX RODA DI E- MOPAR GENUINA	UND	0	**0,00**	1	0	0	1	0	0	**0**	1.226,04	0,00	0,00	1.226,04	0,00	0,00	**1.226,04**	0,00	**0,00**
28122	Refeições tipo almoço, em embalagem nº. 08 (capacidade aproximada de 800ml), obedecendo ao cardápio em Apenso a este T	UND	0	**0,00**	25.251	3.742	0	21.509	0	3.742	**0**	547.249,12	80.734,83	0,00	547.249,1182	0,00	80.734,83	**466.514,2882**	0,00	**0,00**
28123	Refeições tipo jantar, em embalagem nº. 08 (capacidade aproximada de 800ml), obedecendo ao cardápio em Apenso a este Ter	UND	0	**0,00**	3.922	352	0	3.570	0	352	**0**	92.146,10	8.448,00	0,00	92.146,10	0,00	8.448,00	**83.698,10**	0,00	**0,00**
3124	REFLETOR SINALIZADOR E ESTRADA DUXON 25X15X5CM	UND	160	**3.760,00**	0	0	0	0	0	0	**160**	0,00	0,00	0,00	0,00	0,00	0,00	**0,00**	23,50	**3.760,00**
32453	Refletor slim led 100w	UND	0	**0,00**	378	0	0	378	0	0	**0**	13.230,00	0,00	0,00	13.230,00	0,00	0,00	**13.230,00**	0,00	**0,00**
32454	Refletor slim led 150w	UND	0	**0,00**	420	0	0	420	0	0	**0**	21.205,80	0,00	0,00	21.205,80	0,00	0,00	**21.205,80**	0,00	**0,00**
67298	REFORÇO DT D CX RODA-MOPAR-GENUINA	UND	0	**0,00**	1	0	0	1	0	0	**0**	3.354,04	0,00	0,00	3.354,04	0,00	0,00	**3.354,04**	0,00	**0,00**
67299	REFORÇO DT E CX RODA-MOPAR-GENUINA	UND	0	**0,00**	1	0	0	1	0	0	**0**	3.500,94	0,00	0,00	3.500,94	0,00	0,00	**3.500,94**	0,00	**0,00**
28125	Refrigerante (Água Gasosa/Xarope) Sabor Variado (Cola, Guaraná, Limão e Laranja), embalagem em lata contendo 350 ML	UND	0	**0,00**	410	0	0	410	0	0	**0**	1.299,70	0,00	0,00	1.299,70	0,00	0,00	**1.299,70**	0,00	**0,00**
124	REFRIGERANTE DE COLA, EMBALAGEM PET COM 2 LITROS	UND	0	**0,00**	930	0	0	930	0	0	**0**	3.906,00	0,00	0,00	3.906,00	0,00	0,00	**3.906,00**	0,00	**0,00**
18169	REFRIGERANTE EM LATA- 350ML , ÁGUA GASEÍFICADA, AÇÚCAR, COLA, CAFEÍNA - SCHIN.	UND	0	**0,00**	653	0	0	653	0	0	**0**	1.181,93	0,00	0,00	1.181,93	0,00	0,00	**1.181,93**	0,00	**0,00**
18170	REFRIGERANTE EM LATA- 350ML ,INGREDIENTES: ÁGUA GASEIFICADA, AÇÚCAR, EXTRATO DE GUARANÁ - SCHIN.	UND	0	**0,00**	612	0	0	612	0	0	**0**	991,44	0,00	0,00	991,44	0,00	0,00	**991,44**	0,00	**0,00**
18171	REFRIGERANTE EM LATA- 350ML, ÁGUA GASIFICADA, AÇÚCAR, SUCO NATURAL DE LARANJA 10% - SCHIN.	UND	0	**0,00**	623	0	0	623	0	0	**0**	1.009,26	0,00	0,00	1.009,26	0,00	0,00	**1.009,26**	0,00	**0,00**
24900	REFRIGERANTE PET 2 LITROS ÁGUA GASIFICADA, AÇÚCAR, SUCO NATURAL DE LARANJA 10% - Q´TAL.	UND	0	**0,00**	116	0	0	116	0	0	**0**	382,80	0,00	0,00	382,80	0,00	0,00	**382,80**	0,00	**0,00**
28680	REFRIGERANTE PET DE 2 LITROS, ÁGAUA GASESIFICADA, AÇUCAR, EXTRATO DE GUARANÁ - Q' TAL	UND	0	**0,00**	106	0	0	106	0	0	**0**	341,32	0,00	0,00	341,32	0,00	0,00	**341,32**	0,00	**0,00**
22568	REFRIGERANTE PET DE 2 LITROS, ÁGAUA GASESIFICADA, AÇUCAR, SUCO NATURAL DE LIMÃO E OUTROS - Q' TAL.	UND	0	**0,00**	94	0	0	94	0	0	**0**	329,00	0,00	0,00	329,00	0,00	0,00	**329,00**	0,00	**0,00**
28678	REFRIGERANTE PET DE 2 LITROS, ÁGUA GASESIFICADA, AÇUCAR, COLA, CAFEÍNA, CORANTE CARAMELO IV - Q´ TAL	LT	0	**0,00**	114	0	0	114	0	0	**0**	442,32	0,00	0,00	442,32	0,00	0,00	**442,32**	0,00	**0,00**
2081	REFRIGERANTE SABOR GUARANÁ, EMBALAGEM COM 2 LITROS	UND	48	**153,60**	0	0	0	48	0	0	**0**	0,00	0,00	0,00	153,60	0,00	0,00	**153,60**	0,00	**0,00**
125	REFRIGERANTE, SABOR GUARANÁ, EMBALAGEM PET COM 2 LITROS.	UND	0	**0,00**	896	0	0	896	0	0	**0**	3.763,20	0,00	0,00	3.763,20	0,00	0,00	**3.763,20**	0,00	**0,00**
126	REFRIGERANTE, SABOR LARANJA, EMBALAGEM PET COM 2 LITROS.	UND	0	**0,00**	896	0	0	896	0	0	**0**	3.763,20	0,00	0,00	3.763,20	0,00	0,00	**3.763,20**	0,00	**0,00**
19020	Regador	UND	0	**0,00**	35	0	0	35	0	0	**0**	665,00	0,00	0,00	665,00	0,00	0,00	**665,00**	0,00	**0,00**
67798	REGENCEL POM 3,5GR	UND	0	**0,00**	1	0	0	1	0	0	**0**	18,20	0,00	0,00	18,20	0,00	0,00	**18,20**	0,00	**0,00**
2084	REGISTRO ESP FARMACIA C/100 FOLHAS	UND	4	**58,00**	0	0	0	0	0	0	**4**	0,00	0,00	0,00	0,00	0,00	0,00	**0,00**	14,50	**58,00**
6220	Régua 30 cm cristal	UND	110	**114,819**	404	20	0	432	0	20	**62**	210,08	10,40	0,00	292,659	0,00	10,40	**282,259**	0,52	**32,24**
13259	REGUA 30 CM, CRISTAL, WALLEU.	UND	4	**4,76**	0	0	0	0	0	0	**4**	0,00	0,00	0,00	0,00	0,00	0,00	**0,00**	1,19	**4,76**
26879	RÉGUA ACRÍLICA 30 CM	UND	6	**5,34**	0	0	0	1	0	0	**5**	0,00	0,00	0,00	0,89	0,00	0,00	**0,89**	0,89	**4,45**
29930	RÉGUA ACRÍLICO 50CM	UND	0	**0,00**	9	0	0	9	0	0	**0**	127,62	0,00	0,00	127,62	0,00	0,00	**127,62**	0,00	**0,00**
2085	REGUA CRISTAL 30 CM	UND	10	**4,30**	0	0	0	0	0	0	**10**	0,00	0,00	0,00	0,00	0,00	0,00	**0,00**	0,43	**4,30**
22729	REGUA DE 08 TOMADAS.	UND	5	**378,50**	0	0	0	5	0	0	**0**	0,00	0,00	0,00	378,50	0,00	0,00	**378,50**	0,00	**0,00**
6221	Régua escritório, material madeira, comprimento 60 cm, graduação centímetro.	UND	0	**0,00**	4	0	0	1	0	0	**3**	15,16	0,00	0,00	3,79	0,00	0,00	**3,79**	3,79	**11,37**

Produto		UND	Saldo Período Anterior		Movimento do Período															
			Acumulado		Estoque (Quantidade)							Valores (R$)								
					Entradas			Saidas				Entrada			Saídas					
			Estoque (A)	Total (B)	Aquis. (C)	Canc. (D)	DOA/ADJ/IAQ/DAC/T/CON (E)	Req/ED/T/ES (F)	RGL ESTOQ. (G)	Estorno (H)	Saldo (A+C-D+E-F-G+H)	Aquis. (I)	Canc. (J)	DOA/ADJ/IAQ/DAC/T/CON (K)	Req/ED/T/ES (L)	RGL ESTOQ. (M)	Estorno. (N)	Total (P) (L+M-N)	Vl. Médio	Total (B+I-J+D-L-M+N)
Entidade: PREFEITURA MUNICIPAL DE ITABAIANA																				
2345	RELÉ FOTOELÉTRICO 220V	UND	0	**0,00**	14.040	0	0	14.040	0	0	**0**	150.228,00	0,00	0,00	150.228,00	0,00	0,00	**150.228,00**	0,00	**0,00**
30174	RELE FOTOVOLTAICO BIVOLT	PÇ	0	**0,00**	550	0	0	550	0	0	**0**	44.000,00	0,00	0,00	44.000,00	0,00	0,00	**44.000,00**	0,00	**0,00**
21043	RELVAR ELLIPTA 10025MCG 30 DOSES	UND	0	**0,00**	1	0	0	1	0	0	**0**	184,00	0,00	0,00	184,00	0,00	0,00	**184,00**	0,00	**0,00**
32282	RELVAR ELLIPTA 200/25 MCG 30 DOSES	FRC	0	**0,00**	2	0	0	2	0	0	**0**	680,52	0,00	0,00	680,52	0,00	0,00	**680,52**	0,00	**0,00**
17391	REMERON SOLTAB 15MG C/ 30 COMP	UND	0	**0,00**	1	0	0	1	0	0	**0**	152,44	0,00	0,00	152,44	0,00	0,00	**152,44**	0,00	**0,00**
20873	REPARO	UND	0	**0,00**	6	0	0	6	0	0	**0**	3.102,12	0,00	0,00	3.102,12	0,00	0,00	**3.102,12**	0,00	**0,00**
30564	REPARO BRAÇO	UND	0	**0,00**	4	0	0	4	0	0	**0**	1.518,00	0,00	0,00	1.518,00	0,00	0,00	**1.518,00**	0,00	**0,00**
30652	REPARO DA BOMBA	UND	0	**0,00**	4	0	0	4	0	0	**0**	8.280,00	0,00	0,00	8.280,00	0,00	0,00	**8.280,00**	0,00	**0,00**
21801	REPARO DE FREIO DE TRAS	UND	0	**0,00**	1	0	0	1	0	0	**0**	12.292,01	0,00	0,00	12.292,01	0,00	0,00	**12.292,01**	0,00	**0,00**
21964	REPARO DO FREIO DIANT	UND	0	**0,00**	1	0	0	1	0	0	**0**	334,00	0,00	0,00	334,00	0,00	0,00	**334,00**	0,00	**0,00**
33135	REPARO FREIO DIANT. PISTÕES/ORIGINAL/HONDA	PCT	0	**0,00**	2	0	0	2	0	0	**0**	1.787,31	0,00	0,00	1.787,31	0,00	0,00	**1.787,31**	0,00	**0,00**
30563	REPARO HASTE	UND	0	**0,00**	4	0	0	4	0	0	**0**	1.518,00	0,00	0,00	1.518,00	0,00	0,00	**1.518,00**	0,00	**0,00**
33751	REPOFLOR 200MG C4 SACHE	UND	0	**0,00**	1	0	0	1	0	0	**0**	27,35	0,00	0,00	27,35	0,00	0,00	**27,35**	0,00	**0,00**
18206	REPOLHO VERDE BOA QUALIDADE UNIFORME - IN NATURA.	KG	0	**0,00**	127	0	0	127	0	0	**0**	528,32	0,00	0,00	528,32	0,00	0,00	**528,32**	0,00	**0,00**
33264	REPOLHO VERDE in natura de 1ª qualidade. Características Gerais: ser suficientemente desenvolvido, com o tamanho, arom	KG	0	**0,00**	2.759	10	0	2.749	0	0	**0**	14.716,50	50,00	0,00	14.666,50	0,00	0,00	**14.666,50**	0,00	**0,00**
127	REPOLHO, 1ª QUALIDADE, IN NATURA.	KG	0	**0,00**	50	0	0	50	0	0	**0**	380,50	0,00	0,00	380,50	0,00	0,00	**380,50**	0,00	**0,00**
7069	RESERVATÓRIO	UND	0	**0,00**	4	0	0	4	0	0	**0**	858,32	0,00	0,00	858,32	0,00	0,00	**858,32**	0,00	**0,00**
2086	RESERVATÓRIO BOMBA AGUA	UND	0	**0,00**	1	0	0	1	0	0	**0**	228,55	0,00	0,00	228,55	0,00	0,00	**228,55**	0,00	**0,00**
15713	RESERVATORIO DE AGÚA DO RADIADOR, ORIGINAL - VALEO	UND	0	**0,00**	1	0	0	1	0	0	**0**	1.430,33	0,00	0,00	1.430,33	0,00	0,00	**1.430,33**	0,00	**0,00**
22862	RESERVATORIO DE AGUA RADIADOR	UND	0	**0,00**	1	0	0	1	0	0	**0**	884,48	0,00	0,00	884,48	0,00	0,00	**884,48**	0,00	**0,00**
29956	RESERVATÓRIO ORIGINAL	UND	0	**0,00**	3	0	0	3	0	0	**0**	216,73	0,00	0,00	216,73	0,00	0,00	**216,73**	0,00	**0,00**
2087	RESINA AUTO POLIMERIZÁVEL COR 61, EM PÓ	UND	10	**102,10**	0	0	0	0	0	0	**10**	0,00	0,00	0,00	0,00	0,00	0,00	**0,00**	10,21	**102,10**
2088	RESINA AUTO POLIMERIZÁVEL COR 62, EM PÓ	UND	5	**51,05**	0	0	0	0	0	0	**5**	0,00	0,00	0,00	0,00	0,00	0,00	**0,00**	10,21	**51,05**
2089	RESINA COMPOSTA FOTOPOLIMERIZÁVEL 4 G SERINGA	TUB	3	**351,00**	0	0	0	0	0	0	**3**	0,00	0,00	0,00	0,00	0,00	0,00	**0,00**	117,00	**351,00**
2090	RESINA COMPOSTA FOTOPOLIMERIZÁVEL MICROHÍBRIDA OU HÍBRIDA, COR A1	TUB	3	**162,76**	0	0	0	0	0	0	**3**	0,00	0,00	0,00	0,00	0,00	0,00	**0,00**	54,2533	**162,76**
2091	RESINA COMPOSTA FOTOPOLIMERIZÁVEL MICROHÍBRIDA OU HÍBRIDA, COR A3, TUBO COM 3 GRAMAS	TUB	7	**277,69**	0	0	0	0	0	0	**7**	0,00	0,00	0,00	0,00	0,00	0,00	**0,00**	39,67	**277,69**
2092	RESINA COMPOSTA FOTOPOLIMERIZÁVEL MICROHÍBRIDA OU HÍBRIDA, COR B2, TUBO COM 3 UNIDADES	TUB	3	**126,04**	0	0	0	0	0	0	**3**	0,00	0,00	0,00	0,00	0,00	0,00	**0,00**	42,0133	**126,04**
31398	RESINA COMPOSTA FOTOPOLIMERIZÁVEL NANOHÍBRIDA COM ZIRCÔNIA, BISGMA, TEDGMA, BIS-EMA E UDMA A1, A2, A3, A3,5 E B1	UND	150	**2.833,50**	330	0	0	50	0	0	**430**	4.861,20	0,00	0,00	944,50	0,00	0,00	**944,50**	15,6981	**6.750,20**
27182	RESINA COMPOSTA FOTOPOLIMERIZÁVEL NANOHÍBRIDA PARA RESTAURAÇÃO DE DENTES ANTERIORES E POSTERIORES	UND	80	**2.000,00**	0	0	0	0	0	0	**80**	0,00	0,00	0,00	0,00	0,00	0,00	**0,00**	25,00	**2.000,00**
25334	RESINA COMPOSTA FOTOPOLIMERIZÁVEL, FLOW, EMBALAGEM COM 01 SERINGA DE 02G, COR A1.	UND	40	**439,20**	150	0	0	0	0	0	**190**	1.213,50	0,00	0,00	0,00	0,00	0,00	**0,00**	8,6984	**1.652,70**
31399	RESINA FLOW COMPOSTA DE BAIXA VISCOSIDADE FO TOPOLIMERIZÁVEL A3 2G	UND	250	**3.662,50**	80	0	0	150	0	0	**180**	1.172,00	0,00	0,00	2.197,50	0,00	0,00	**2.197,50**	14,65	**2.637,00**
23792	Resina flow composta de baixa viscosidade fotopolimerizável A3 2g	UND	80	**1.119,20**	200	0	0	80	0	0	**200**	2.198,00	0,00	0,00	1.119,20	0,00	0,00	**1.119,20**	10,99	**2.198,00**
27116	RESINA FLOW COMPOSTA DE BAIXA VISCOSIDADE FOTOPOLIMERIZÁVEL A3 2G.	UND	190	**2.584,00**	0	0	0	0	0	0	**190**	0,00	0,00	0,00	0,00	0,00	0,00	**0,00**	13,60	**2.584,00**
2093	RESINA FLOW COR A2	TUB	8	**566,48**	0	0	0	0	0	0	**8**	0,00	0,00	0,00	0,00	0,00	0,00	**0,00**	70,81	**566,48**

Produto		UND	Saldo Período Anterior		Movimento do Período															
			Acumulado		Estoque (Quantidade)							Valores (R$)								
					Entradas			Saidas				Entrada			Saídas					
			Estoque (A)	Total (B)	Aquis. (C)	Canc. (D)	DOA/ADJ/IAQ/DAC/T/CON (E)	Req/ED/T/ES (F)	RGL ESTOQ. (G)	Estorno (H)	Saldo (A+C-D+E-F-G+H)	Aquis. (I)	Canc. (J)	DOA/ADJ/IAQ/DAC/T/CON (K)	Req/ED/T/ES (L)	RGL ESTOQ. (M)	Estorno. (N)	Total (P) (L+M-N)	Vl. Médio	Total (B+I-J+D-L-M+N)
Entidade: PREFEITURA MUNICIPAL DE ITABAIANA																				
2094	RESINA FLOWIREST UNIVERSAL A 3,5	TUB	10	**460,46**	0	0	0	0	0	0	**10**	0,00	0,00	0,00	0,00	0,00	0,00	**0,00**	46,046	**460,46**
2095	RESINA FLOWIREST UNIVERSAL COR A2	TUB	9	**135,43**	0	0	0	0	0	0	**9**	0,00	0,00	0,00	0,00	0,00	0,00	**0,00**	15,0478	**135,43**
2096	RESINA FOTO FLUIDA APPLIC FLOW 2G	UND	10	**101,50**	0	0	0	0	0	0	**10**	0,00	0,00	0,00	0,00	0,00	0,00	**0,00**	10,15	**101,50**
2097	RESINA FOTO TPH 4G A2	UND	10	**102,10**	0	0	0	0	0	0	**10**	0,00	0,00	0,00	0,00	0,00	0,00	**0,00**	10,21	**102,10**
2098	RESINA FOTO TPH 4G A3	UND	10	**102,10**	0	0	0	0	0	0	**10**	0,00	0,00	0,00	0,00	0,00	0,00	**0,00**	10,21	**102,10**
2099	RESINA FOTO TPH 4G A35	UND	10	**102,10**	0	0	0	0	0	0	**10**	0,00	0,00	0,00	0,00	0,00	0,00	**0,00**	10,21	**102,10**
22179	RESINA FOTOPOLIMERIZAVEL MICROHÍBRIDA, P/ ESMALTE E DENTINA, COR A3 A3 A3,5 E B2	UND	55	**479,05**	0	0	0	55	0	0	**0**	0,00	0,00	0,00	479,05	0,00	0,00	**479,05**	0,00	**0,00**
25335	RESINA FOTOPOLIMERIZÁVEL NANOHÍBRIDA PARA ESMALTE E DENTINA, COR A1,A2,A3,5,B2,C3 E C4.	UND	410	**5.486,3265**	600	0	0	0	0	0	**1.010**	7.794,00	0,00	0,00	0,00	0,00	0,00	**0,00**	13,1488	**13.280,3265**
12994	RESIST 500MG, FR COM 90 CAPS	UND	0	**0,00**	2	0	0	2	0	0	**0**	382,89	0,00	0,00	382,89	0,00	0,00	**382,89**	0,00	**0,00**
33716	RESISTOR -GENUINA -DENSO	UND	0	**0,00**	1	0	0	1	0	0	**0**	149,69	0,00	0,00	149,69	0,00	0,00	**149,69**	0,00	**0,00**
26880	RESMA PAPEL SULFITE A4 75G 210 X 297	UND	55	**1.479,3912**	160	0	0	171	0	0	**44**	4.500,00	0,00	0,00	4.703,3912	0,00	0,00	**4.703,3912**	29,00	**1.276,00**
26020	RESPIRADOR PURIFICADOR DE AR PFF2 COM VÁLVULA DESCARTÁVEL	UND	10	**48,00**	200	0	0	210	0	0	**0**	480,00	0,00	0,00	528,00	0,00	0,00	**528,00**	0,00	**0,00**
26023	RESPIRADOR PURIFICADOR DE AR TIPO PEÇA ¼ FACIAL.	UND	0	**0,00**	108	54	0	54	0	54	**0**	4.576,00	2.288,00	0,00	4.576,00	0,00	2.288,00	**2.288,00**	0,00	**0,00**
32716	Respirador Purificador de ar tipo peça semifacial filtrante para partículas, classe PFF3.CA 38505	UND	0	**0,00**	100	0	0	100	0	0	**0**	156,00	0,00	0,00	156,00	0,00	0,00	**156,00**	0,00	**0,00**
2100	RESTAURADOR PROV	TUB	9	**112,50**	0	0	0	0	0	0	**9**	0,00	0,00	0,00	0,00	0,00	0,00	**0,00**	12,50	**112,50**
34121	RESTITUE 40MG 30 CPR REV LIB RET	UND	0	**0,00**	5	0	0	5	0	0	**0**	343,47	0,00	0,00	343,47	0,00	0,00	**343,47**	0,00	**0,00**
25554	RESTIVA 10MG X 2	UND	0	**0,00**	2	0	0	2	0	0	**0**	378,65	0,00	0,00	378,65	0,00	0,00	**378,65**	0,00	**0,00**
31463	RESTIVA 20 MG X 2	UND	0	**0,00**	10	0	0	10	0	0	**0**	2.894,71	0,00	0,00	2.894,71	0,00	0,00	**2.894,71**	0,00	**0,00**
32101	RESTIVA 5MG ADE 2 SACH A1 C1	UND	0	**0,00**	7	0	0	7	0	0	**0**	1.857,29	0,00	0,00	1.857,29	0,00	0,00	**1.857,29**	0,00	**0,00**
5173	RETEMIC 5 MG C/30 COMP	CX	0	**0,00**	57	0	0	57	0	0	**0**	2.473,10	0,00	0,00	2.473,10	0,00	0,00	**2.473,10**	0,00	**0,00**
32263	RETEMIC 5MG CAIXA COM 30 COMPRIMIDO	UND	0	**0,00**	9	0	0	9	0	0	**0**	363,49	0,00	0,00	363,49	0,00	0,00	**363,49**	0,00	**0,00**
17721	RETEMIC 5MG CX 60 COMP	UND	0	**0,00**	103	0	0	103	0	0	**0**	6.891,57	0,00	0,00	6.891,57	0,00	0,00	**6.891,57**	0,00	**0,00**
17671	RETEMIC UD 10MG CX 30 COMP	UND	0	**0,00**	28	0	0	28	0	0	**0**	3.373,67	0,00	0,00	3.373,67	0,00	0,00	**3.373,67**	0,00	**0,00**
243	RETENTOR	UND	0	**0,00**	19	0	0	19	0	0	**0**	3.292,19	0,00	0,00	3.292,19	0,00	0,00	**3.292,19**	0,00	**0,00**
25879	RETENTOR BORR. VULC.N/END	UND	0	**0,00**	4	0	0	4	0	0	**0**	776,31	0,00	0,00	776,31	0,00	0,00	**776,31**	0,00	**0,00**
2101	RETENTOR CUBO TRAS	UND	1	**15,80**	1	0	0	1	0	0	**1**	486,89	0,00	0,00	486,89	0,00	0,00	**486,89**	15,80	**15,80**
17633	RETENTOR DE AÇO	UND	0	**0,00**	5	0	0	5	0	0	**0**	1.289,53	0,00	0,00	1.289,53	0,00	0,00	**1.289,53**	0,00	**0,00**
251	RETENTOR DE BORRACHA	UND	0	**0,00**	2	0	0	2	0	0	**0**	140,61	0,00	0,00	140,61	0,00	0,00	**140,61**	0,00	**0,00**
17821	RETENTOR DE BORRACHA 71100640	UND	0	**0,00**	4	0	0	4	0	0	**0**	1.180,33	0,00	0,00	1.180,33	0,00	0,00	**1.180,33**	0,00	**0,00**
16379	RETENTOR DE BORRACHA 71470185	UND	0	**0,00**	1	0	0	1	0	0	**0**	70,30	0,00	0,00	70,30	0,00	0,00	**70,30**	0,00	**0,00**
244	RETENTOR DE BORRACHA DO CUB	UND	0	**0,00**	10	0	0	10	0	0	**0**	2.521,02	0,00	0,00	2.521,02	0,00	0,00	**2.521,02**	0,00	**0,00**
240	RETENTOR DE BORRACHA E ARMAD	UND	0	**0,00**	17	0	0	17	0	0	**0**	5.474,89	0,00	0,00	5.474,89	0,00	0,00	**5.474,89**	0,00	**0,00**
17158	RETENTOR DE BORRACHA P/EIXO	UND	0	**0,00**	10	0	0	10	0	0	**0**	222,80	0,00	0,00	222,80	0,00	0,00	**222,80**	0,00	**0,00**
21265	RETENTOR DE PLASTICO PARA C	UND	0	**0,00**	1	0	0	1	0	0	**0**	135,78	0,00	0,00	135,78	0,00	0,00	**135,78**	0,00	**0,00**
27938	RETENTOR DO CUBO DIANT	UND	0	**0,00**	2	0	0	2	0	0	**0**	78,38	0,00	0,00	78,38	0,00	0,00	**78,38**	0,00	**0,00**
5176	REUQUINOL 400 MG	CX	0	**0,00**	4	0	0	4	0	0	**0**	443,19	0,00	0,00	443,19	0,00	0,00	**443,19**	0,00	**0,00**
21606	REUQUINOL 400MG C/ 30 COMP	UND	0	**0,00**	5	0	0	5	0	0	**0**	492,84	0,00	0,00	492,84	0,00	0,00	**492,84**	0,00	**0,00**
67607	REV ALAVANCA CAMBIO-MOPAR-GENUINA	UND	0	**0,00**	1	0	0	1	0	0	**0**	222,31	0,00	0,00	222,31	0,00	0,00	**222,31**	0,00	**0,00**
15043	REVANGE 37,5/325MG C/ 20 COMP	UND	0	**0,00**	83	2	0	81	0	2	**0**	5.731,32	138,42	0,00	5.731,32	0,00	138,42	**5.592,90**	0,00	**0,00**
25336	REVELADOR PLACA BACTERIANA, ASPECTO FISICO LÍQUIDO, APLICAÇÃO PROFILAXIA, TIPO SOLUÇÃO, FRASCO C/ 10ML	UND	30	**225,00**	0	0	0	0	0	0	**30**	0,00	0,00	0,00	0,00	0,00	0,00	**0,00**	7,50	**225,00**

Produto		UND	Saldo Período Anterior		Movimento do Período															
			Acumulado		Estoque (Quantidade)							Valores (R$)								
					Entradas			Saidas				Entrada			Saídas					
			Estoque (A)	Total (B)	Aquis. (C)	Canc. (D)	DOA/ADJ/IAQ/DAC/T/CON (E)	Req/ED/T/ES (F)	RGL ESTOQ. (G)	Estorno (H)	Saldo (A+C-D+E-F-G+H)	Aquis. (I)	Canc. (J)	DOA/ADJ/IAQ/DAC/T/CON (K)	Req/ED/T/ES (L)	RGL ESTOQ. (M)	Estorno. (N)	Total (P) (L+M-N)	Vl. Médio	Total (B+I-J+D-L-M+N)
Entidade: PREFEITURA MUNICIPAL DE ITABAIANA																				
22180	REVELADOR PLACA BACTERIANA, ASPECTO FISICO LIQUIDO, TIPO SOLUÇÃO, APLICAÇÃO PROFILAXIA,USO ODONTOLÓGICO, MÍNIMO 10ML	UND	0	**0,00**	30	0	0	0	0	0	**30**	144,00	0,00	0,00	0,00	0,00	0,00	**0,00**	4,80	**144,00**
2102	REVELADOR RADIOGRÁFICO ODONTOLÓGICO, FRASCO COM 475 ML	UND	0	**0,00**	50	0	0	50	0	0	**0**	644,00	0,00	0,00	644,00	0,00	0,00	**644,00**	0,00	**0,00**
27117	REVELADOR RADIOGRÁFICO ODONTOLÓGICO, PRONTO PARA USO EM PROCESSO MANUAL, FRASCO COM MÍNIMO 475 ML.	UND	82	**1.082,40**	0	0	0	0	0	0	**82**	0,00	0,00	0,00	0,00	0,00	0,00	**0,00**	13,20	**1.082,40**
6417	REVIA 50MG FR C/30 COMP	UND	0	**0,00**	1	0	0	1	0	0	**0**	174,31	0,00	0,00	174,31	0,00	0,00	**174,31**	0,00	**0,00**
6811	REVITAM JUNIOR SOL ORAL FR COM 120ML	UND	0	**0,00**	1	0	0	1	0	0	**0**	54,63	0,00	0,00	54,63	0,00	0,00	**54,63**	0,00	**0,00**
21184	REVOC 50MG C/ 30 COMP	UND	0	**0,00**	3	0	0	3	0	0	**0**	374,38	0,00	0,00	374,38	0,00	0,00	**374,38**	0,00	**0,00**
21645	REXULTI 0,5MG C/ 30 COMP	UND	0	**0,00**	6	0	0	6	0	0	**0**	1.402,80	0,00	0,00	1.402,80	0,00	0,00	**1.402,80**	0,00	**0,00**
22356	REXULTI 3MG 30 COMP	UND	0	**0,00**	1	0	0	1	0	0	**0**	599,62	0,00	0,00	599,62	0,00	0,00	**599,62**	0,00	**0,00**
18472	RIFOCINA SPRAY 30ML	UND	0	**0,00**	2	0	0	2	0	0	**0**	80,16	0,00	0,00	80,16	0,00	0,00	**80,16**	0,00	**0,00**
22026	RINGER ASSOCIADO C/ LACTATO DE SÓDIO, SOLUÇÃO INJETÁVEL, SISTEMA FECHADO, 500ML	FRC	0	**0,00**	500	0	0	2	0	0	**498**	2.780,00	0,00	0,00	11,12	0,00	0,00	**11,12**	5,56	**2.768,88**
32334	Ringer Composição: Associado Com Lactato De Sódio, Forma Farmacêutica: Solução Injetável, Sistema Fechado - Frasco1000ml	FRC	390	**4.516,20**	0	0	0	390	0	0	**0**	0,00	0,00	0,00	4.516,20	0,00	0,00	**4.516,20**	0,00	**0,00**
26666	RINGER, COMPOSIÇÃO: ASSOCIADO COM LACTATO DE SÓDIO, SOLUÇÃO INJETÁVEL, SISTEMA FECHADO, FRASCO C/ 500ML	FRC	100	**620,00**	300	0	0	400	0	0	**0**	1.860,00	0,00	0,00	2.480,00	0,00	0,00	**2.480,00**	0,00	**0,00**
15056	RINOSORO JET 0,9% SPRAY NASAL FR 100ML	UND	0	**0,00**	25	0	0	25	0	0	**0**	2.607,20	0,00	0,00	2.607,20	0,00	0,00	**2.607,20**	0,00	**0,00**
32758	RINOSORO JET INF 0,9% 100 ML-OUTROS	UND	0	**0,00**	5	0	0	5	0	0	**0**	224,31	0,00	0,00	224,31	0,00	0,00	**224,31**	0,00	**0,00**
19425	RINOSORO JET XT 0,9% SPRAY NASAL FR 100ML	UND	0	**0,00**	8	2	0	6	0	2	**0**	412,73	90,56	0,00	412,73	0,00	90,56	**322,17**	0,00	**0,00**
17369	RINOSORO SPRAY 9% 50ML	UND	0	**0,00**	1	0	0	1	0	0	**0**	33,34	0,00	0,00	33,34	0,00	0,00	**33,34**	0,00	**0,00**
18326	RISEDROSS 150MG C/ 1 COMP POS	UND	0	**0,00**	13	0	0	13	0	0	**0**	2.541,91	0,00	0,00	2.541,91	0,00	0,00	**2.541,91**	0,00	**0,00**
67628	RISEDROSS 150MG C/ 1 COMP POS	UND	0	**0,00**	4	0	0	4	0	0	**0**	783,31	0,00	0,00	783,31	0,00	0,00	**783,31**	0,00	**0,00**
67923	RISEDROSS 150MG C/ 2 COMP	UND	0	**0,00**	1	0	0	1	0	0	**0**	169,19	0,00	0,00	169,19	0,00	0,00	**169,19**	0,00	**0,00**
5182	RISPERIDON SOL. ORAL 1 MG/ML FRASCO COM 30 ML	UND	0	**0,00**	18	0	0	18	0	0	**0**	1.232,25	0,00	0,00	1.232,25	0,00	0,00	**1.232,25**	0,00	**0,00**
5641	RISPERIDONA 1MG	CP	500	**45,00**	50.000	25.000	0	12.526	0	0	**12.974**	4.500,00	2.250,00	0,00	1.127,34	0,00	0,00	**1.127,34**	0,09	**1.167,66**
26326	RISPERIDONA 1MG/ML	FRC	0	**0,00**	6.005	0	0	1.400	0	0	**4.605**	38.265,00	0,00	0,00	7.588,00	0,00	0,00	**7.588,00**	6,6617	**30.677,00**
20569	RISPERIDONA, 3 MG	CP	0	**0,00**	30.000	0	0	20.000	0	0	**10.000**	4.200,00	0,00	0,00	2.800,00	0,00	0,00	**2.800,00**	0,14	**1.400,00**
18019	RISS 2MG C/ 30 COMP	UND	0	**0,00**	68	4	0	64	0	4	**0**	3.713,17	221,44	0,00	3.713,17	0,00	221,44	**3.491,73**	0,00	**0,00**
19973	RISS 3MG C/ 30 COMP	UND	0	**0,00**	39	3	0	36	0	3	**0**	2.130,05	167,59	0,00	2.130,05	0,00	167,59	**1.962,46**	0,00	**0,00**
16694	RITALINA 10MG C/ 60	UND	0	**0,00**	21	0	0	21	0	0	**0**	2.013,69	0,00	0,00	2.013,69	0,00	0,00	**2.013,69**	0,00	**0,00**
5528	RITALINA LA 10MG COM 30 COMP	UND	0	**0,00**	4	0	0	4	0	0	**0**	493,68	0,00	0,00	493,68	0,00	0,00	**493,68**	0,00	**0,00**
15593	RITALINA LA 20MG C/ 30 CAP	UND	0	**0,00**	11	0	0	11	0	0	**0**	3.607,77	0,00	0,00	3.607,77	0,00	0,00	**3.607,77**	0,00	**0,00**
22357	RITALINA LA 30MG C/ 30 CAP	UND	0	**0,00**	1	0	0	1	0	0	**0**	346,28	0,00	0,00	346,28	0,00	0,00	**346,28**	0,00	**0,00**
28567	RITMONORM 300MG CX 30 COMP REV	UND	0	**0,00**	7	0	0	7	0	0	**0**	1.009,57	0,00	0,00	1.009,57	0,00	0,00	**1.009,57**	0,00	**0,00**
66803	RITMONORM 300MG CX 60 COMP REV	UND	0	**0,00**	3	0	0	3	0	0	**0**	909,55	0,00	0,00	909,55	0,00	0,00	**909,55**	0,00	**0,00**
24609	RIVAROXABANA 15MG	CP	690	**276,00**	4.000	0	0	2.840	0	0	**1.850**	1.528,00	0,00	0,00	1.064,00	0,00	0,00	**1.064,00**	0,40	**740,00**
24610	RIVAROXABANA 20MG	CP	3.000	**1.200,00**	3.200	0	0	5.000	0	0	**1.200**	1.208,00	0,00	0,00	2.000,00	0,00	0,00	**2.000,00**	0,34	**408,00**
67431	RIVAROXABANA 20MG C/30	UND	0	**0,00**	2	0	0	2	0	0	**0**	423,21	0,00	0,00	423,21	0,00	0,00	**423,21**	0,00	**0,00**
24734	RIVAROXABANA, CONCENTRAÇÃO: 10 mg	CP	2.500	**1.200,00**	270	0	0	2.770	0	0	**0**	358,20	0,00	0,00	1.558,20	0,00	0,00	**1.558,20**	0,00	**0,00**
67796	RIVAXA 10MG	UND	0	**0,00**	1	0	0	1	0	0	**0**	43,22	0,00	0,00	43,22	0,00	0,00	**43,22**	0,00	**0,00**
14153	RIVOTRIL 0,25MG C/30	UND	0	**0,00**	15	0	0	15	0	0	**0**	133,64	0,00	0,00	133,64	0,00	0,00	**133,64**	0,00	**0,00**
20253	RIVOTRIL 2,5MG GTS 20ML	UND	0	**0,00**	6	0	0	6	0	0	**0**	164,25	0,00	0,00	164,25	0,00	0,00	**164,25**	0,00	**0,00**
19743	RIVOTRIL 2MG C/ 30 COMP	UND	0	**0,00**	14	0	0	14	0	0	**0**	423,65	0,00	0,00	423,65	0,00	0,00	**423,65**	0,00	**0,00**
31432	RIZI M 10MG+5MG CPR	UND	0	**0,00**	3	0	0	3	0	0	**0**	389,81	0,00	0,00	389,81	0,00	0,00	**389,81**	0,00	**0,00**

Produto		UND	Saldo Período Anterior		Movimento do Período															
			Acumulado		Estoque (Quantidade)							Valores (R$)								
					Entradas			Saidas				Entrada			Saídas					
			Estoque (A)	Total (B)	Aquis. (C)	Canc. (D)	DOA/ADJ/IAQ/DAC/T/CON (E)	Req/ED/T/ES (F)	RGL ESTOQ. (G)	Estorno (H)	Saldo (A+C-D+E-F-G+H)	Aquis. (I)	Canc. (J)	DOA/ADJ/IAQ/DAC/T/CON (K)	Req/ED/T/ES (L)	RGL ESTOQ. (M)	Estorno. (N)	Total (P) (L+M-N)	Vl. Médio	Total (B+I-J+D-L-M+N)
Entidade: PREFEITURA MUNICIPAL DE ITABAIANA																				
32135	ROCAMBOLE DE DOCE DE LEITE, EMB 100G - MARCA B'JARDINS	UND	0	**0,00**	149	0	0	149	0	0	**0**	631,76	0,00	0,00	631,76	0,00	0,00	**631,76**	0,00	**0,00**
32134	ROCAMBOLE DE GOIABADA, EMBALAGEM 100 G - MARCA B'JARDINS	UND	0	**0,00**	207	0	0	207	0	0	**0**	877,68	0,00	0,00	877,68	0,00	0,00	**877,68**	0,00	**0,00**
67611	RODA DIANTEIRA-HONDA-GENUINA	UND	0	**0,00**	1	0	0	1	0	0	**0**	2.003,46	0,00	0,00	2.003,46	0,00	0,00	**2.003,46**	0,00	**0,00**
17242	RODA TRASEIRA	UND	0	**0,00**	2	0	0	2	0	0	**0**	264,23	0,00	0,00	264,23	0,00	0,00	**264,23**	0,00	**0,00**
67612	RODA TRASEIRA-HONDA-GENUINA	UND	0	**0,00**	1	0	0	1	0	0	**0**	2.022,63	0,00	0,00	2.022,63	0,00	0,00	**2.022,63**	0,00	**0,00**
31648	Rodo Com Cabo, Borracha Dura 40 Cm	UND	10	**72,00**	0	0	0	7	0	0	**3**	0,00	0,00	0,00	50,40	0,00	0,00	**50,40**	7,20	**21,60**
26900	RODO DE MADEIRA, COM CABO, LARGURA 40 CM	UND	1	**4,70**	0	0	0	1	0	0	**0**	0,00	0,00	0,00	4,70	0,00	0,00	**4,70**	0,00	**0,00**
2106	RODO PLÁSTICO 30CM COM CABO	UND	28	**99,75**	0	0	0	28	0	0	**0**	0,00	0,00	0,00	99,75	0,00	0,00	**99,75**	0,00	**0,00**
2107	RODO PLÁSTICO, COM CABO DE MADEIRA, LARGURA 40CM	UND	5	**15,50**	0	0	0	5	0	0	**0**	0,00	0,00	0,00	15,50	0,00	0,00	**15,50**	0,00	**0,00**
24821	RODO, MATERIAL CABO: MADEIRA, MAT. SUPORTE: MADEIRA, COMP. SUPORTE 60CM, QTD BORRACHAS 2 UN. MARCA MIMA PLAST.	DZ	1	**68,00**	0	0	0	1	0	0	**0**	0,00	0,00	0,00	68,00	0,00	0,00	**68,00**	0,00	**0,00**
18383	RODO, material cabo: madeira, material suporte: madeira, comprimento suporte: 60cm, cor: suporte e cabo natural, quantid	DZ	0	**0,00**	81	0	0	79	0	0	**2**	6.885,00	0,00	0,00	6.715,00	0,00	0,00	**6.715,00**	85,00	**170,00**
67417	ROL AGULHA	UND	0	**0,00**	1	0	0	1	0	0	**0**	7,28	0,00	0,00	7,28	0,00	0,00	**7,28**	0,00	**0,00**
67566	ROL BORR T E EIXO T	UND	0	**0,00**	1	0	0	1	0	0	**0**	75,80	0,00	0,00	75,80	0,00	0,00	**75,80**	0,00	**0,00**
25152	ROL BRAÇO TRA. DIR., ORIGINAL. MARCA: HIPPER FREIOS.	UND	0	**0,00**	2	0	0	2	0	0	**0**	356,55	0,00	0,00	356,55	0,00	0,00	**356,55**	0,00	**0,00**
22743	ROL INT RODA DIA DIR	UND	0	**0,00**	1	0	0	1	0	0	**0**	1.429,97	0,00	0,00	1.429,97	0,00	0,00	**1.429,97**	0,00	**0,00**
13003	ROL INT RODA TRA DIR	UND	0	**0,00**	1	0	0	1	0	0	**0**	1.429,97	0,00	0,00	1.429,97	0,00	0,00	**1.429,97**	0,00	**0,00**
22768	ROL INT RODA TRA ESQ	UND	0	**0,00**	1	0	0	1	0	0	**0**	1.429,97	0,00	0,00	1.429,97	0,00	0,00	**1.429,97**	0,00	**0,00**
33945	ROL RODA MANG EIXOB D. ORIGINAL SKF	UND	0	**0,00**	1	0	0	1	0	0	**0**	149,64	0,00	0,00	149,64	0,00	0,00	**149,64**	0,00	**0,00**
33946	ROL RODA MANG EIXOB E. ORIGINAL / SKF	UND	0	**0,00**	1	0	0	1	0	0	**0**	149,64	0,00	0,00	149,64	0,00	0,00	**149,64**	0,00	**0,00**
67890	ROLAM -EMBREAGEM -VALEO - GENUINA	PÇ	0	**0,00**	1	0	0	1	0	0	**0**	171,71	0,00	0,00	171,71	0,00	0,00	**171,71**	0,00	**0,00**
67865	ROLAM APOIO DIA DIR	UND	0	**0,00**	1	0	0	1	0	0	**0**	157,49	0,00	0,00	157,49	0,00	0,00	**157,49**	0,00	**0,00**
67866	ROLAM APOIO DIA ESQ	UND	0	**0,00**	1	0	0	1	0	0	**0**	157,49	0,00	0,00	157,49	0,00	0,00	**157,49**	0,00	**0,00**
5187	ROLAMENTO	UND	0	**0,00**	17	0	0	17	0	0	**0**	7.123,06	0,00	0,00	7.123,06	0,00	0,00	**7.123,06**	0,00	**0,00**
31957	ROLAMENTO APOIO DIA. DIR., ORIGINAL, SKF.	UND	0	**0,00**	2	0	0	2	0	0	**0**	479,25	0,00	0,00	479,25	0,00	0,00	**479,25**	0,00	**0,00**
31958	ROLAMENTO APOIO DIA. ESQ., ORIGINAL, SKF.	UND	0	**0,00**	2	0	0	2	0	0	**0**	479,25	0,00	0,00	479,25	0,00	0,00	**479,25**	0,00	**0,00**
25600	ROLAMENTO DA EMBREAGEM	UND	0	**0,00**	1	0	0	1	0	0	**0**	2.051,82	0,00	0,00	2.051,82	0,00	0,00	**2.051,82**	0,00	**0,00**
21769	ROLAMENTO DA RODA DIANT DIR	UND	0	**0,00**	5	0	0	5	0	0	**0**	988,64	0,00	0,00	988,64	0,00	0,00	**988,64**	0,00	**0,00**
21770	ROLAMENTO DA RODA DIANT ESQ	UND	0	**0,00**	3	0	0	3	0	0	**0**	918,56	0,00	0,00	918,56	0,00	0,00	**918,56**	0,00	**0,00**
1019	Rolamento da Roda Traseira (ORIGINAL). - HEPER FREI	UND	0	**0,00**	2	0	0	2	0	0	**0**	264,68	0,00	0,00	264,68	0,00	0,00	**264,68**	0,00	**0,00**
17276	ROLAMENTO DE AGULHA DE AÇO	UND	0	**0,00**	4	0	0	4	0	0	**0**	3.456,34	0,00	0,00	3.456,34	0,00	0,00	**3.456,34**	0,00	**0,00**
18679	ROLAMENTO DE EMBREAGEM, ORIGINAL - SABO	UND	0	**0,00**	1	0	0	1	0	0	**0**	1.065,63	0,00	0,00	1.065,63	0,00	0,00	**1.065,63**	0,00	**0,00**
28265	ROLAMENTO DE ESFERAS	UND	0	**0,00**	1	0	0	1	0	0	**0**	2.027,65	0,00	0,00	2.027,65	0,00	0,00	**2.027,65**	0,00	**0,00**
17273	ROLAMENTO DE ROLETES CILIND	UND	0	**0,00**	10	0	0	10	0	0	**0**	15.131,75	0,00	0,00	15.131,75	0,00	0,00	**15.131,75**	0,00	**0,00**
18903	ROLAMENTO DE ROLETES CONICOS	UND	0	**0,00**	8	0	0	8	0	0	**0**	6.187,91	0,00	0,00	6.187,91	0,00	0,00	**6.187,91**	0,00	**0,00**
22431	ROLAMENTO DE ROLO	UND	0	**0,00**	4	0	0	4	0	0	**0**	1.602,73	0,00	0,00	1.602,73	0,00	0,00	**1.602,73**	0,00	**0,00**
254	ROLAMENTO DE ROLOS CONICOS	UND	0	**0,00**	1	0	0	1	0	0	**0**	363,74	0,00	0,00	363,74	0,00	0,00	**363,74**	0,00	**0,00**
27939	ROLAMENTO EXTERNO DO CUBO DIANT	UND	0	**0,00**	1	0	0	1	0	0	**0**	94,19	0,00	0,00	94,19	0,00	0,00	**94,19**	0,00	**0,00**
19912	ROLAMENTO INF RODA D, ORIGINAL - SKF	UND	0	**0,00**	8	0	0	8	0	0	**0**	13.800,00	0,00	0,00	13.800,00	0,00	0,00	**13.800,00**	0,00	**0,00**
19913	ROLAMENTO INF RODA E, ORIGINAL - SKF	UND	0	**0,00**	2	0	0	2	0	0	**0**	2.331,50	0,00	0,00	2.331,50	0,00	0,00	**2.331,50**	0,00	**0,00**
29345	ROLAMENTO INT RODA D	UND	0	**0,00**	1	0	0	1	0	0	**0**	1.480,31	0,00	0,00	1.480,31	0,00	0,00	**1.480,31**	0,00	**0,00**
26874	ROLAMENTO INTERNO DO CUBO DE RODA TRAS	UND	0	**0,00**	1	0	0	1	0	0	**0**	404,43	0,00	0,00	404,43	0,00	0,00	**404,43**	0,00	**0,00**

Produto		UND	Saldo Período Anterior		Movimento do Período															
			Acumulado		Estoque (Quantidade)							Valores (R$)								
					Entradas			Saidas				Entrada			Saídas					
			Estoque (A)	Total (B)	Aquis. (C)	Canc. (D)	DOA/ADJ/IAQ/DAC/T/CON (E)	Req/ED/T/ES (F)	RGL ESTOQ. (G)	Estorno (H)	Saldo (A+C-D+E-F-G+H)	Aquis. (I)	Canc. (J)	DOA/ADJ/IAQ/DAC/T/CON (K)	Req/ED/T/ES (L)	RGL ESTOQ. (M)	Estorno. (N)	Total (P) (L+M-N)	Vl. Médio	Total (B+I-J+D-L-M+N)
Entidade: PREFEITURA MUNICIPAL DE ITABAIANA																				
22779	ROLAMENTO RODA DIA D	UND	0	**0,00**	3	0	0	3	0	0	**0**	776,27	0,00	0,00	776,27	0,00	0,00	**776,27**	0,00	**0,00**
19902	ROLAMENTO RODA DIA D, ORIGINAL - SKF	UND	0	**0,00**	2	0	0	2	0	0	**0**	931,04	0,00	0,00	931,04	0,00	0,00	**931,04**	0,00	**0,00**
22780	ROLAMENTO RODA DIA E	UND	0	**0,00**	3	0	0	3	0	0	**0**	524,14	0,00	0,00	524,14	0,00	0,00	**524,14**	0,00	**0,00**
19903	ROLAMENTO RODA DIA E, ORIGINAL - SKF	UND	0	**0,00**	2	0	0	2	0	0	**0**	931,04	0,00	0,00	931,04	0,00	0,00	**931,04**	0,00	**0,00**
67567	ROLAMENTO RODA TRA D	UND	0	**0,00**	1	0	0	1	0	0	**0**	123,93	0,00	0,00	123,93	0,00	0,00	**123,93**	0,00	**0,00**
33341	ROLAMENTO RODA TRA D/ORIGINAL/SKF	PÇ	0	**0,00**	1	0	0	1	0	0	**0**	224,61	0,00	0,00	224,61	0,00	0,00	**224,61**	0,00	**0,00**
67568	ROLAMENTO RODA TRA E	UND	0	**0,00**	1	0	0	1	0	0	**0**	123,93	0,00	0,00	123,93	0,00	0,00	**123,93**	0,00	**0,00**
29620	ROLAMENTO ROLO CONIC	UND	0	**0,00**	2	0	0	2	0	0	**0**	2.175,90	0,00	0,00	2.175,90	0,00	0,00	**2.175,90**	0,00	**0,00**
17160	ROLAMENTOS DE ROLOS CONICOS	UND	0	**0,00**	4	0	0	4	0	0	**0**	1.602,73	0,00	0,00	1.602,73	0,00	0,00	**1.602,73**	0,00	**0,00**
67220	ROLETE CARGA	PÇ	0	**0,00**	12	0	0	12	0	0	**0**	4.359,12	0,00	0,00	4.359,12	0,00	0,00	**4.359,12**	0,00	**0,00**
22182	ROLETE DE ALGODÃO P/ USO ODONTOLÓGICO (30 A 32G) P/ AFASTAMENTO DA BOCHECHA EM TRATAMENTO DENTÁRIO	PCT	0	**0,00**	1.150	0	0	800	0	0	**350**	2.185,00	0,00	0,00	1.520,00	0,00	0,00	**1.520,00**	1,90	**665,00**
2296	ROLO DE ESPUMA 05 CM	UND	0	**0,00**	25	0	0	25	0	0	**0**	60,00	0,00	0,00	60,00	0,00	0,00	**60,00**	0,00	**0,00**
14680	Rolo de espuma de 09cm	UND	0	**0,00**	5	0	0	5	0	0	**0**	21,45	0,00	0,00	21,45	0,00	0,00	**21,45**	0,00	**0,00**
14681	Rolo de espuma de 15cm	UND	0	**0,00**	15	0	0	15	0	0	**0**	82,50	0,00	0,00	82,50	0,00	0,00	**82,50**	0,00	**0,00**
14682	Rolo de espuma de 23cm	UND	0	**0,00**	15	0	0	15	0	0	**0**	150,00	0,00	0,00	150,00	0,00	0,00	**150,00**	0,00	**0,00**
14684	Rolo de lã 23cm	UND	0	**0,00**	5	0	0	5	0	0	**0**	73,60	0,00	0,00	73,60	0,00	0,00	**73,60**	0,00	**0,00**
14685	Rolo de lã, anti gota de 9cm	UND	0	**0,00**	15	0	0	15	0	0	**0**	135,00	0,00	0,00	135,00	0,00	0,00	**135,00**	0,00	**0,00**
28245	ROSA ARRUMADA	UND	0	**0,00**	50	0	0	50	0	0	**0**	455,00	0,00	0,00	455,00	0,00	0,00	**455,00**	0,00	**0,00**
6918	ROSUCOR 20MG CX COM 30 COMP REV	UND	0	**0,00**	1	0	0	1	0	0	**0**	76,06	0,00	0,00	76,06	0,00	0,00	**76,06**	0,00	**0,00**
67345	ROSUCOR EZE 10+10MG 30CPS SN	UND	0	**0,00**	3	0	0	3	0	0	**0**	210,01	0,00	0,00	210,01	0,00	0,00	**210,01**	0,00	**0,00**
33295	Rosuvastatina 20mg	CP	0	**0,00**	11.970	0	0	6.150	0	0	**5.820**	3.231,90	0,00	0,00	1.660,50	0,00	0,00	**1.660,50**	0,27	**1.571,40**
31552	ROSUVASTATINA CALCICA 40MG C/ 30 CPR	UND	0	**0,00**	7	0	0	7	0	0	**0**	928,28	0,00	0,00	928,28	0,00	0,00	**928,28**	0,00	**0,00**
24611	ROSUVASTATINA, COMPOSIÇÃO: CÁLCICA, 10MG	CP	15.000	**2.550,00**	44.940	0	0	23.040	0	0	**36.900**	7.639,80	0,00	0,00	3.916,80	0,00	0,00	**3.916,80**	0,17	**6.273,00**
67194	ROTEADOR DUAL BRAND MESH	UND	0	**0,00**	11	0	0	11	0	0	**0**	7.754,29	0,00	0,00	7.754,29	0,00	0,00	**7.754,29**	0,00	**0,00**
67902	ROTEAS 30MG C 30 COMP REV	UND	0	**0,00**	1	0	0	1	0	0	**0**	197,02	0,00	0,00	197,02	0,00	0,00	**197,02**	0,00	**0,00**
67162	ROTOR ALTERNADOR /ORIGINAL/BOSCH	PÇ	0	**0,00**	1	0	0	1	0	0	**0**	412,32	0,00	0,00	412,32	0,00	0,00	**412,32**	0,00	**0,00**
22634	ROTULA (CONE/CAPA)	UND	0	**0,00**	8	0	0	8	0	0	**0**	596,16	0,00	0,00	596,16	0,00	0,00	**596,16**	0,00	**0,00**
67439	ROX 10MG 30 CPR SN	UND	0	**0,00**	1	0	0	1	0	0	**0**	51,17	0,00	0,00	51,17	0,00	0,00	**51,17**	0,00	**0,00**
67933	ROX 10MG MOMENTA C/ 30	UND	0	**0,00**	1	0	0	1	0	0	**0**	51,38	0,00	0,00	51,38	0,00	0,00	**51,38**	0,00	**0,00**
25783	RUSOVAS 20MG CX 30 COMP REV	UND	0	**0,00**	3	0	0	3	0	0	**0**	372,27	0,00	0,00	372,27	0,00	0,00	**372,27**	0,00	**0,00**
33697	RUVA 5MG C 30 COMP	UND	0	**0,00**	1	0	0	1	0	0	**0**	35,42	0,00	0,00	35,42	0,00	0,00	**35,42**	0,00	**0,00**
28579	RYBELSUS 14MG 30 COMP	UND	0	**0,00**	23	0	0	23	0	0	**0**	26.551,60	0,00	0,00	26.551,60	0,00	0,00	**26.551,60**	0,00	**0,00**
29819	RYBELSUS 3MG 30 COMP	UND	0	**0,00**	1	0	0	1	0	0	**0**	1.151,27	0,00	0,00	1.151,27	0,00	0,00	**1.151,27**	0,00	**0,00**
67459	RYBELSUS 7MG 30 CPR	UND	0	**0,00**	3	0	0	3	0	0	**0**	3.455,33	0,00	0,00	3.455,33	0,00	0,00	**3.455,33**	0,00	**0,00**
33990	RYBELSUS 7MG 30CPR	UND	0	**0,00**	8	0	0	8	0	0	**0**	9.189,28	0,00	0,00	9.189,28	0,00	0,00	**9.189,28**	0,00	**0,00**
54	SABÃO DE COCO EM BARRA COM 5 UND CX COM 10 PCT 200G	CX	0	**0,00**	286	0	0	286	0	0	**0**	22.880,00	0,00	0,00	22.880,00	0,00	0,00	**22.880,00**	0,00	**0,00**
5859	SABAO DE COCO EM BARRA, COM 5 UNID, CX COM 10 PCTES, 200G, ORIENTAL.	CX	1	**38,90**	0	0	0	0	0	0	**1**	0,00	0,00	0,00	0,00	0,00	0,00	**0,00**	38,90	**38,90**
26901	SABÃO EM BARRA COM GLIC. 50G PCT COM 5	UND	1	**4,99**	0	0	0	1	0	0	**0**	0,00	0,00	0,00	4,99	0,00	0,00	**4,99**	0,00	**0,00**
55	SABÃO EM BARRA COM GLICERINA COM 5 UND CX COM 10 PCT 200G	CX	1	**42,25**	343	0	0	343	0	0	**1**	16.840,91	0,00	0,00	16.840,91	0,00	0,00	**16.840,91**	42,25	**42,25**
5742	Sabão em Barra com Glicerina com 5 unidades caixa com 10 pct 200g. - RIO BAHIA	CX	1	**34,00**	0	0	0	0	0	0	**1**	0,00	0,00	0,00	0,00	0,00	0,00	**0,00**	34,00	**34,00**
2118	SABÃO EM PÓ PACOTE COM 500 G	PCT	1.279	**2.110,35**	0	0	0	1.279	0	0	**0**	0,00	0,00	0,00	2.110,35	0,00	0,00	**2.110,35**	0,00	**0,00**
24560	Sabão em pó pct de 500g	PCT	0	**0,00**	40.560	0	0	40.480	0	0	**80**	206.856,00	0,00	0,00	206.448,00	0,00	0,00	**206.448,00**	5,10	**408,00**
17858	SABÃO EM PÓ, PACOTES DE 500 G	PCT	14	**49,0749**	40	0	0	48	0	0	**6**	198,00	0,00	0,00	214,6749	0,00	0,00	**214,6749**	5,40	**32,40**

Produto		UND	Saldo Período Anterior		Movimento do Período															
			Acumulado		Estoque (Quantidade)							Valores (R$)								
					Entradas			Saidas				Entrada			Saídas					
			Estoque (A)	Total (B)	Aquis. (C)	Canc. (D)	DOA/ADJ/IAQ/DAC/T/CON (E)	Req/ED/T/ES (F)	RGL ESTOQ. (G)	Estorno (H)	Saldo (A+C-D+E-F-G+H)	Aquis. (I)	Canc. (J)	DOA/ADJ/IAQ/DAC/T/CON (K)	Req/ED/T/ES (L)	RGL ESTOQ. (M)	Estorno. (N)	Total (P) (L+M-N)	Vl. Médio	Total (B+I-J+D-L-M+N)
Entidade: PREFEITURA MUNICIPAL DE ITABAIANA																				
24823	SABAO EM PO. PACOTE DE 500 G. MARCA: ALA.	PCT	25	**73,75**	0	0	0	0	0	0	**25**	0,00	0,00	0,00	0,00	0,00	0,00	**0,00**	2,95	**73,75**
26902	SABONETE EM TABLETE, COMUM, APROXIMADAMENTE 90G	UND	11	**12,7363**	0	0	0	2	0	0	**9**	0,00	0,00	0,00	2,3157	0,00	0,00	**2,3157**	1,1578	**10,4206**
26903	SABONETE LÍQUIDO COM 250 ML	UND	65	**547,7027**	24	0	0	73	0	0	**16**	213,60	0,00	0,00	624,3923	0,00	0,00	**624,3923**	8,5569	**136,9104**
57	SABONETE LÍQUIDO EMBALAGEM 500 ML	UND	25	**162,50**	6.132	0	0	6.134	0	0	**23**	29.433,60	0,00	0,00	29.459,6333	0,00	0,00	**29.459,6333**	5,9333	**136,4667**
58	SABONETE PERFUMADO 12X90GRS	DZ	0	**0,00**	533	0	0	533	0	0	**0**	6.182,80	0,00	0,00	6.182,80	0,00	0,00	**6.182,80**	0,00	**0,00**
21040	SABRIL 500MG C/ 60 COMP	UND	0	**0,00**	2	0	0	2	0	0	**0**	888,42	0,00	0,00	888,42	0,00	0,00	**888,42**	0,00	**0,00**
25338	SACA BROCA UNIVERSIAL ODONTOLÓGICA ALTA ROTAÇÃO	UND	0	**0,00**	50	0	0	0	0	0	**50**	1.420,00	0,00	0,00	0,00	0,00	0,00	**0,00**	28,40	**1.420,00**
3138	SACO P/ LIXO CLARUS ROLINHO AZUL 50L 25X10 UND	UND	1	**40,00**	0	0	0	1	0	0	**0**	0,00	0,00	0,00	40,00	0,00	0,00	**40,00**	0,00	**0,00**
2121	SACO PARA COLETA DE LIXO HOSPITALAR 100 L	PCT	50	**1.160,00**	0	0	0	50	0	0	**0**	0,00	0,00	0,00	1.160,00	0,00	0,00	**1.160,00**	0,00	**0,00**
2122	SACO PARA COLETA DE LIXO HOSPITALAR 50 L	PCT	50	**585,00**	0	0	0	50	0	0	**0**	0,00	0,00	0,00	585,00	0,00	0,00	**585,00**	0,00	**0,00**
30372	Saco para coleta de lixo hospitalar.: 100 litros. Saco para acondicionamento de resíduos sólidos hospitalares/infectante	Emb	0	**0,00**	2	0	0	2	0	0	**0**	116,00	0,00	0,00	116,00	0,00	0,00	**116,00**	0,00	**0,00**
7115	SACO PARA ESTERELIZAR MATERIAL EM AUTOCLAVE, 60L, PCT C/20 UND	PCT	13	**322,27**	0	0	0	0	0	0	**13**	0,00	0,00	0,00	0,00	0,00	0,00	**0,00**	24,79	**322,27**
5202	SACO PARA ESTERELIZAR MATERIAL EM AUTOCLAVE, CAPACIDADE DE 60L, PCT C/20 UND	PCT	50	**790,00**	0	0	0	50	0	0	**0**	0,00	0,00	0,00	790,00	0,00	0,00	**790,00**	0,00	**0,00**
23306	SACO PARA LIXO 100 LITROS 25X5. MARCA: CLARUS.	FD	7	**168,00**	0	0	0	7	0	0	**0**	0,00	0,00	0,00	168,00	0,00	0,00	**168,00**	0,00	**0,00**
26537	SACO PARA LIXO 100L PCT C/ 5 UND	PCT	52	**110,67**	5.408	0	0	5.380	0	0	**80**	9.734,40	0,00	0,00	9.696,45	0,00	0,00	**9.696,45**	1,8578	**148,62**
3139	SACO PARA LIXO 100LT 25X5 RAVA	UND	4	**64,80**	0	0	0	4	0	0	**0**	0,00	0,00	0,00	64,80	0,00	0,00	**64,80**	0,00	**0,00**
23307	SACO PARA LIXO 15 LITROS 25X20. MARCA: CLARUS.	FD	5	**84,50**	0	0	0	5	0	0	**0**	0,00	0,00	0,00	84,50	0,00	0,00	**84,50**	0,00	**0,00**
26538	SACO PARA LIXO 15L PCT C/ 20	PCT	79	**187,47**	5.545	0	0	5.573	0	0	**51**	9.981,00	0,00	0,00	10.057,2211	0,00	0,00	**10.057,2211**	2,1814	**111,2489**
24563	Saco para lixo 30L 10 unidades	PCT	0	**0,00**	6.623	0	0	6.623	0	0	**0**	12.914,85	0,00	0,00	12.914,85	0,00	0,00	**12.914,85**	0,00	**0,00**
3140	SACO PARA LIXO 50 LT 25X10 RAVA	UND	2	**32,00**	0	0	0	2	0	0	**0**	0,00	0,00	0,00	32,00	0,00	0,00	**32,00**	0,00	**0,00**
26539	SACO PARA LIXO 50L PCT C/ 10 UND	PCT	0	**0,00**	5.298	0	0	5.288	0	0	**10**	9.536,40	0,00	0,00	9.518,40	0,00	0,00	**9.518,40**	1,80	**18,00**
31651	Saco Para Lixo C/ 05 Und De 100l	UND	50	**175,00**	150	0	0	181	0	0	**19**	525,00	0,00	0,00	633,50	0,00	0,00	**633,50**	3,50	**66,50**
31652	Saco Para Lixo C/ 20 Und De 15l	UND	89	**311,50**	50	0	0	103	0	0	**36**	175,00	0,00	0,00	360,50	0,00	0,00	**360,50**	3,50	**126,00**
2125	SACO PARA LIXO EM PLÁSTICO, 15 L	PCT	475	**611,80**	0	0	0	475	0	0	**0**	0,00	0,00	0,00	611,80	0,00	0,00	**611,80**	0,00	**0,00**
2126	SACO PARA LIXO EM PLÁSTICO, 30 L	PCT	1.050	**1.191,75**	0	0	0	1.050	0	0	**0**	0,00	0,00	0,00	1.191,75	0,00	0,00	**1.191,75**	0,00	**0,00**
2127	SACO PARA LIXO EM PLÁSTICO, 50 L	PCT	575	**493,77**	0	0	0	575	0	0	**0**	0,00	0,00	0,00	493,77	0,00	0,00	**493,77**	0,00	**0,00**
2128	SACO PARA LIXO HOSPITALAR 100 L	UND	321	**582,52**	0	0	0	321	0	0	**0**	0,00	0,00	0,00	582,52	0,00	0,00	**582,52**	0,00	**0,00**
26905	SACO PARA LIXO, FARDO DE 25 ROLO COM 05 UND. DE 100 L	PCT	2	**5,9477**	0	0	0	2	0	0	**0**	0,00	0,00	0,00	5,9477	0,00	0,00	**5,9477**	0,00	**0,00**
26906	SACO PARA LIXO, FARDO DE 25 ROLO COM 10 UND. DE 50 L	PCT	27	**65,1375**	0	0	0	27	0	0	**0**	0,00	0,00	0,00	65,1375	0,00	0,00	**65,1375**	0,00	**0,00**
6369	Saco plastico branco leitoso para descarte lixo hospitalar 100 litros, fardo com 100, RAVA	FD	3	**73,50**	0	0	0	1	0	0	**2**	0,00	0,00	0,00	24,50	0,00	0,00	**24,50**	24,50	**49,00**
2129	SACO PLÁSTICO DESC TRANSP. 10 KG	UND	5	**37,50**	0	0	0	5	0	0	**0**	0,00	0,00	0,00	37,50	0,00	0,00	**37,50**	0,00	**0,00**
33780	Saco Plástico Lixo Capacidade: 50L, Cor: Branco Leitoso, Largura: 63CM, Altura: 80CM, Características Adicionais: Com Si	FD	0	**0,00**	100	0	0	0	0	0	**100**	1.525,00	0,00	0,00	0,00	0,00	0,00	**0,00**	15,25	**1.525,00**
33781	SACO PLÁSTICO LIXO, CAPACIDADE 30L, COR: BRANCO LEITOSO, LARGURA: 59 CM, ALTURA: 62 CM, CARACTERÍSTICAS ADICIONAIS: COM	UND	0	**0,00**	120	0	0	0	0	0	**120**	1.395,60	0,00	0,00	0,00	0,00	0,00	**0,00**	11,63	**1.395,60**
23793	Saco plástico lixo, capacidade: 100L, cor: branco leitoso, largura: 75cm, altura:105cm, fardo c/ 100und, aplicação: hosp	FD	0	**0,00**	200	0	0	0	0	0	**200**	4.000,00	0,00	0,00	0,00	0,00	0,00	**0,00**	20,00	**4.000,00**

Produto		UND	Saldo Período Anterior		Movimento do Período															
			Acumulado		Estoque (Quantidade)							Valores (R$)								
					Entradas			Saidas				Entrada			Saídas					
			Estoque (A)	Total (B)	Aquis. (C)	Canc. (D)	DOA/ADJ/IAQ/DAC/T/CON (E)	Req/ED/T/ES (F)	RGL ESTOQ. (G)	Estorno (H)	Saldo (A+C-D+E-F-G+H)	Aquis. (I)	Canc. (J)	DOA/ADJ/IAQ/DAC/T/CON (K)	Req/ED/T/ES (L)	RGL ESTOQ. (M)	Estorno. (N)	Total (P) (L+M-N)	Vl. Médio	Total (B+I-J+D-L-M+N)
Entidade: PREFEITURA MUNICIPAL DE ITABAIANA																				
31403	SACO PLÁSTICO LIXO, CAPACIDADE: 15 L, COR: BRANCO LEITOSO, FARDO COM 100 UNIDADES	FD	0	**0,00**	80	30	0	0	0	0	**50**	544,00	204,00	0,00	0,00	0,00	0,00	**0,00**	6,80	**340,00**
31404	SACO PLÁSTICO LIXO, CAPACIDADE: 30L COR: BRANCO LEITOSO, FARDO COM 100 UNIDADES	UND	0	**0,00**	45	0	0	0	0	0	**45**	737,10	0,00	0,00	0,00	0,00	0,00	**0,00**	16,38	**737,10**
27119	SACO PLÁSTICO LIXO, CAPACIDADE: 30L COR: BRANCO LEITOSO, LARGURA: 39 CM, ALTURA: 58 CM, CARACTERÍSTICAS	UND	9	**170,10**	0	0	0	9	0	0	**0**	0,00	0,00	0,00	170,10	0,00	0,00	**170,10**	0,00	**0,00**
24564	SACO PLÁSTICO PARA ALIMENTOS, CAPACIDADE 5 KG, EMBALAGEM COM 100 UND	PCT	0	**0,00**	55	0	0	55	0	0	**0**	1.555,40	0,00	0,00	1.555,40	0,00	0,00	**1.555,40**	0,00	**0,00**
159	SACO PLÁSTICO TRANSPARENTE (TIPO GELADINHO/SACOLÉ), MEDINDO APROXIMADAMENTE 5 CM X 23 CM. EMBALAGEM CONTENDO NO MÍNIMO 1	UND	0	**0,00**	40	0	0	40	0	0	**0**	888,40	0,00	0,00	888,40	0,00	0,00	**888,40**	0,00	**0,00**
31699	SAIS PARA REIDRATAÇÃO ORAL, PÓ (CLORETO DE SÓDIO 3,5 G+GLICOSE 20G+CIDRATO DE SÓDIO2,9G+CLOR DE POTÁSSIO 1,5G)ENV 27,9G	ENV	1.500	**1.485,00**	10.000	0	0	8.164	0	0	**3.336**	9.900,00	0,00	0,00	8.082,36	0,00	0,00	**8.082,36**	0,99	**3.302,64**
2131	SAL FERROCIANETO DE POTÁSSIO P. A. , FRASCO COM 500 GRAMAS	UND	100	**194,00**	0	0	0	0	0	0	**100**	0,00	0,00	0,00	0,00	0,00	0,00	**0,00**	1,94	**194,00**
32295	Sal Mineral Aplicação: Eqüinos - Saco de 25 Kg	SC	0	**0,00**	35	0	0	35	0	0	**0**	3.814,65	0,00	0,00	3.814,65	0,00	0,00	**3.814,65**	0,00	**0,00**
30184	SAL MINERAL PARA BOVINO SACO 25KG	SC	0	**0,00**	18	0	0	18	0	0	**0**	1.404,00	0,00	0,00	1.404,00	0,00	0,00	**1.404,00**	0,00	**0,00**
33225	SAL MINERAL SACO 30KG	SC	0	**0,00**	10	0	0	10	0	0	**0**	540,00	0,00	0,00	540,00	0,00	0,00	**540,00**	0,00	**0,00**
33199	SAL MOÍDO, IODADO - com granulação uniforme e com cristais brancos, não pegajoso ou empedrado. Acondicionado em embalage	KG	0	**0,00**	1.272	0	0	1.205	0	0	**67**	1.144,80	0,00	0,00	1.084,50	0,00	0,00	**1.084,50**	0,90	**60,30**
21298	SAL MOÍDO, IODADO, EMB PRIM PLAST ATOX TRANSP 1 KG - VENEZA - 01 (UMA) KG	KG	0	**0,00**	197	0	0	197	0	0	**0**	181,24	0,00	0,00	181,24	0,00	0,00	**181,24**	0,00	**0,00**
31197	SAL MOÍDO, IODADO.MARCA:NOTA 10.Fardo com 30 Kg. embalagem de 1 Kg- com granulação uniforme e com cristais brancos, não	KG	81	**64,80**	0	0	0	86	0	5	**0**	0,00	0,00	0,00	68,80	0,00	4,00	**64,80**	0,00	**0,00**
33227	SAL TRITURADO SACO 20KG	SC	0	**0,00**	10	0	0	10	0	0	**0**	110,00	0,00	0,00	110,00	0,00	0,00	**110,00**	0,00	**0,00**
26327	SALBUTAMOL 0,4MG/ML, XAROPE, 120ML	UND	0	**0,00**	1.500	0	0	351	0	0	**1.149**	2.670,00	0,00	0,00	624,78	0,00	0,00	**624,78**	1,78	**2.045,22**
20041	SALBUTAMOL FORMA FARMACÊUTICA: AEROSOL ORAL, DOSAGEM: 100 MCG/DOSE, FRASCO 200 DOSES	FRC	0	**0,00**	4.925	0	0	2.775	0	0	**2.150**	67.379,25	0,00	0,00	38.433,75	0,00	0,00	**38.433,75**	13,463	**28.945,50**
20599	SALBUTAMOL, 0,4MG/ML, XAROPE	FRC	149	**166,88**	0	0	0	0	0	0	**149**	0,00	0,00	0,00	0,00	0,00	0,00	**0,00**	1,12	**166,88**
18210	SALSICHA - PRODUTO DE EMULSÃO DE CARNES EM FORMA DE GOMOS ALONGADOS, COZIDA E CONGELADA.EMBALAGEM 500 G. MARCA:AVIVAR	KG	0	**0,00**	388	0	0	388	0	0	**0**	1.784,80	0,00	0,00	1.784,80	0,00	0,00	**1.784,80**	0,00	**0,00**
18061	SALSICHA TIPO HOT DOG - AVIVAR	KG	0	**0,00**	30	0	0	30	0	0	**0**	138,00	0,00	0,00	138,00	0,00	0,00	**138,00**	0,00	**0,00**
33098	SALSICHA TIPO HOT DOG- produto de emulsão de carnes em forma de gomos alongados , cozida e congelada. Acondicionada em e	KG	0	**0,00**	215	0	0	215	0	0	**0**	1.500,70	0,00	0,00	1.500,70	0,00	0,00	**1.500,70**	0,00	**0,00**
129	SALSICHA, TIPO HOT DOG, EM EMBALAGEM ORIGINAL.	KG	0	**0,00**	390	0	0	390	0	0	**0**	3.237,00	0,00	0,00	3.237,00	0,00	0,00	**3.237,00**	0,00	**0,00**
5541	SANDRENA 0.1 PCC GEL CX 28 SACHES X 1G	UND	0	**0,00**	13	0	0	13	0	0	**0**	1.079,68	0,00	0,00	1.079,68	0,00	0,00	**1.079,68**	0,00	**0,00**
21250	SANY D 1.00UI CX 30 COMP REV	UND	0	**0,00**	1	0	0	1	0	0	**0**	41,78	0,00	0,00	41,78	0,00	0,00	**41,78**	0,00	**0,00**
33608	SANY D 14000 UI 4CPR SN	UND	0	**0,00**	27	0	0	27	0	0	**0**	836,56	0,00	0,00	836,56	0,00	0,00	**836,56**	0,00	**0,00**
21652	SANY D 2.000UI CX 30 COMP REV	UND	0	**0,00**	7	0	0	7	0	0	**0**	426,33	0,00	0,00	426,33	0,00	0,00	**426,33**	0,00	**0,00**
18355	SANY D 50.000UI CX 4 COMP REV	UND	0	**0,00**	26	2	0	24	0	2	**0**	2.291,99	176,47	0,00	2.291,99	0,00	176,47	**2.115,52**	0,00	**0,00**
17096	SANY D 7.000UI CX 8 COMP REV	UND	0	**0,00**	10	0	0	10	0	0	**0**	331,10	0,00	0,00	331,10	0,00	0,00	**331,10**	0,00	**0,00**
34091	SANY D CAPS 10000UI 4CAPS C1	UND	0	**0,00**	5	0	0	5	0	0	**0**	122,73	0,00	0,00	122,73	0,00	0,00	**122,73**	0,00	**0,00**
33653	SANY D CAPS 50.000 UI C 8CAPS GEL	UND	0	**0,00**	1	0	0	1	0	0	**0**	115,60	0,00	0,00	115,60	0,00	0,00	**115,60**	0,00	**0,00**
32717	Sapata de Borracha perfil 'u' lado esquerdo e direito para escada extensiva (SINTESE).	PAR	0	**0,00**	20	0	0	20	0	0	**0**	946,60	0,00	0,00	946,60	0,00	0,00	**946,60**	0,00	**0,00**
951	SAPATA DE CELERON P/ DESGAST	UND	0	**0,00**	12	0	0	12	0	0	**0**	2.906,0104	0,00	0,00	2.906,0104	0,00	0,00	**2.906,0104**	0,00	**0,00**

Produto		UND	Saldo Período Anterior		Movimento do Período															
			Acumulado		Estoque (Quantidade)							Valores (R$)								
					Entradas			Saidas				Entrada			Saídas					
			Estoque (A)	Total (B)	Aquis. (C)	Canc. (D)	DOA/ADJ/IAQ/DAC/T/CON (E)	Req/ED/T/ES (F)	RGL ESTOQ. (G)	Estorno (H)	Saldo (A+C-D+E-F-G+H)	Aquis. (I)	Canc. (J)	DOA/ADJ/IAQ/DAC/T/CON (K)	Req/ED/T/ES (L)	RGL ESTOQ. (M)	Estorno. (N)	Total (P) (L+M-N)	Vl. Médio	Total (B+I-J+D-L-M+N)
Entidade: PREFEITURA MUNICIPAL DE ITABAIANA																				
950	SAPATA DE CELERON P/ DESGASTE	UND	0	**0,00**	12	0	0	12	0	0	**0**	1.542,6504	0,00	0,00	1.542,6504	0,00	0,00	**1.542,6504**	0,00	**0,00**
5220	SAPATA DE FREIO	UND	0	**0,00**	4	0	0	4	0	0	**0**	2.853,97	0,00	0,00	2.853,97	0,00	0,00	**2.853,97**	0,00	**0,00**
17059	SAPATA DE FREIO LD, ORIGINAL - FRASLE	PÇ	0	**0,00**	1	0	0	1	0	0	**0**	595,06	0,00	0,00	595,06	0,00	0,00	**595,06**	0,00	**0,00**
17060	SAPATA DE FREIO LE, ORIGINAL - FRASLE	PÇ	0	**0,00**	1	0	0	1	0	0	**0**	595,06	0,00	0,00	595,06	0,00	0,00	**595,06**	0,00	**0,00**
15703	SAPATA FREIO TRASEIRO, ORIGINAL - FRASLE	CJ	0	**0,00**	1	0	0	1	0	0	**0**	229,96	0,00	0,00	229,96	0,00	0,00	**229,96**	0,00	**0,00**
32718	Sapato Flip Moov branco. CA38590	PAR	0	**0,00**	100	50	0	50	0	50	**0**	5.990,00	2.995,00	0,00	5.990,00	0,00	2.995,00	**2.995,00**	0,00	**0,00**
28395	Sapato social feminino confortável, com material sintético, material interno sintético, solado de borracha. Estilo sapat	PAR	0	**0,00**	50	0	0	50	0	0	**0**	5.020,00	0,00	0,00	5.020,00	0,00	0,00	**5.020,00**	0,00	**0,00**
14210	Sapato social masculino confeccionado com material sintético, material interno sintético, solado de borracha.	PAR	0	**0,00**	8	0	0	8	0	0	**0**	584,00	0,00	0,00	584,00	0,00	0,00	**584,00**	0,00	**0,00**
29722	SARCOPLEX 21G CX 30 SACHES	UND	0	**0,00**	1	0	0	1	0	0	**0**	303,32	0,00	0,00	303,32	0,00	0,00	**303,32**	0,00	**0,00**
33099	SARDINHA AO MOLHO DE TOMATE – produto elaborado com sardinhas íntegras, descabeçadas, descamadas, evisceradas e livres d	UND	0	**0,00**	20.755	0	0	20.255	0	0	**500**	90.969,35	0,00	0,00	88.554,35	0,00	0,00	**88.554,35**	4,83	**2.415,00**
31184	SARDINHA AO MOLHO DE TOMATE.MARCA:88. Caixa com 50 unds. peso líquido 125 gAcond.embal prim: lata com lacre easypeel (di	UND	1.000	**4.400,00**	0	0	0	1.000	0	0	**0**	0,00	0,00	0,00	4.400,00	0,00	0,00	**4.400,00**	0,00	**0,00**
32179	SARDINHA EM OLEO COMESTÍVEL OU OLEO DE SOJA 125G - GOMES DA COSTA	UND	0	**0,00**	926	0	0	926	0	0	**0**	2.500,20	0,00	0,00	2.500,20	0,00	0,00	**2.500,20**	0,00	**0,00**
23229	Sardinha, em óleo vegetal comestível, em lata com anel superior facilitador de abertura manual, lata de 125g	UND	0	**0,00**	1.128	0	0	1.128	0	0	**0**	5.640,00	0,00	0,00	5.640,00	0,00	0,00	**5.640,00**	0,00	**0,00**
67458	SAXENDA 6MG/ML SOL INJ 3 CARP	UND	0	**0,00**	2	0	0	2	0	0	**0**	2.103,47	0,00	0,00	2.103,47	0,00	0,00	**2.103,47**	0,00	**0,00**
18730	SAXENDA 6MG/ML SOL INJ. 3 CARP X 3ML+ 3 SIST APLIC	UND	0	**0,00**	10	0	0	10	0	0	**0**	10.431,06	0,00	0,00	10.431,06	0,00	0,00	**10.431,06**	0,00	**0,00**
67427	SCAFLOGIN GOT C/ 15ML	UND	0	**0,00**	1	0	0	1	0	0	**0**	18,14	0,00	0,00	18,14	0,00	0,00	**18,14**	0,00	**0,00**
31405	SCALP Nº 21, DISPOSITIVO DE INFUSÃO INTRAVENOSA	UND	500	**100,00**	4.500	1.500	0	0	0	0	**3.500**	970,00	330,00	0,00	0,00	0,00	0,00	**0,00**	0,2114	**740,00**
27121	SCALP Nº 21, DISPOSITIVO DE INFUSÃO INTRAVENOSA, AGULHA AÇO INOX, 21 G, COM ASA DE FIXAÇÃO, TUBO EXTENSOR,	UND	800	**216,00**	0	0	0	800	0	0	**0**	0,00	0,00	0,00	216,00	0,00	0,00	**216,00**	0,00	**0,00**
31406	SCALP Nº 23, DISPOSITIVO DE INFUSÃO INTRAVENOSA	UND	0	**0,00**	3.000	0	0	0	0	0	**3.000**	640,00	0,00	0,00	0,00	0,00	0,00	**0,00**	0,2133	**640,00**
27122	SCALP Nº 23, DISPOSITIVO DE INFUSÃO INTRAVENOSA, AGULHA AÇO INOX, 23 G, COM ASA DE FIXAÇÃO, TUBO EXTENSOR,	UND	800	**216,00**	0	0	0	250	0	0	**550**	0,00	0,00	0,00	67,50	0,00	0,00	**67,50**	0,27	**148,50**
31407	SCALP Nº 25, DISPOSITIVO DE INFUSÃO INTRAVENOSA	UND	0	**0,00**	4.600	1.500	0	0	0	0	**3.100**	992,00	330,00	0,00	0,00	0,00	0,00	**0,00**	0,2135	**662,00**
27123	SCALP Nº 25, DISPOSITIVO DE INFUSÃO INTRAVENOSA, AGULHA AÇO INOX, 25 G, COM ASA DE FIXAÇÃO, TUBO EXTENSOR,	UND	500	**135,00**	0	0	0	200	0	0	**300**	0,00	0,00	0,00	54,00	0,00	0,00	**54,00**	0,27	**81,00**
31408	SCALP Nº 27, DISPOSITIVO DE INFUSÃO INTRAVENOSA	UND	0	**0,00**	1.000	0	0	0	0	0	**1.000**	200,00	0,00	0,00	0,00	0,00	0,00	**0,00**	0,20	**200,00**
27124	SCALP Nº 27, DISPOSITIVO DE INFUSÃO INTRAVENOSA, AGULHA AÇO INOX, 27 G, COM ASA DE FIXAÇÃO, TUBO EXTENSOR,	UND	1.000	**270,00**	2.000	0	0	0	0	0	**3.000**	480,00	0,00	0,00	0,00	0,00	0,00	**0,00**	0,25	**750,00**
23594	SECFAR 1000MG CX 2 COMP REV	UND	0	**0,00**	8	0	0	8	0	0	**0**	263,47	0,00	0,00	263,47	0,00	0,00	**263,47**	0,00	**0,00**
25729	SECNIDAZOL 1.000MG	CP	20.011	**21.115,9217**	0	0	0	17.611	0	0	**2.400**	0,00	0,00	0,00	18.583,404	0,00	0,00	**18.583,404**	1,0552	**2.532,5177**
16395	SEKI 3,54MG XPE FR 120ML	UND	0	**0,00**	4	0	0	4	0	0	**0**	116,55	0,00	0,00	116,55	0,00	0,00	**116,55**	0,00	**0,00**
14687	Selador acrílico latão 18lt	LA	0	**0,00**	28	0	0	28	0	0	**0**	2.016,00	0,00	0,00	2.016,00	0,00	0,00	**2.016,00**	0,00	**0,00**
14686	Selador acrílico latão 3,6lt	LA	0	**0,00**	25	0	0	25	0	0	**0**	600,00	0,00	0,00	600,00	0,00	0,00	**600,00**	0,00	**0,00**

Produto		UND	Saldo Período Anterior		Movimento do Período															
			Acumulado		Estoque (Quantidade)							Valores (R$)								
					Entradas			Saidas				Entrada			Saídas					
			Estoque (A)	Total (B)	Aquis. (C)	Canc. (D)	DOA/ADJ/IAQ/DAC/T/CON (E)	Req/ED/T/ES (F)	RGL ESTOQ. (G)	Estorno (H)	Saldo (A+C-D+E-F-G+H)	Aquis. (I)	Canc. (J)	DOA/ADJ/IAQ/DAC/T/CON (K)	Req/ED/T/ES (L)	RGL ESTOQ. (M)	Estorno. (N)	Total (P) (L+M-N)	Vl. Médio	Total (B+I-J+D-L-M+N)
Entidade: PREFEITURA MUNICIPAL DE ITABAIANA																				
22183	SELANTE RESINOSO FOTOPOLIMERIZÁVEL DE FÓSSULAS E FISSURAS, C/ CARGA IONÔMERICA, CONTENDO FLUOR, COR MATIZADA	UND	0	**0,00**	200	0	0	69	0	0	**131**	2.338,00	0,00	0,00	806,61	0,00	0,00	**806,61**	11,69	**1.531,39**
27016	SELO DE VEDAÇÃO MECANICA	UND	0	**0,00**	8	0	0	8	0	0	**0**	1.191,19	0,00	0,00	1.191,19	0,00	0,00	**1.191,19**	0,00	**0,00**
34192	SELO MECANICO	UND	0	**0,00**	2	0	0	2	0	0	**0**	2.655,12	0,00	0,00	2.655,12	0,00	0,00	**2.655,12**	0,00	**0,00**
5234	SELOZOK 100 MG CAIXA COM 30 CPR	CX	0	**0,00**	2	0	0	2	0	0	**0**	234,81	0,00	0,00	234,81	0,00	0,00	**234,81**	0,00	**0,00**
6407	SELOZOK 100MG CAIXA COM 30 COMP	UND	0	**0,00**	1	0	0	1	0	0	**0**	126,17	0,00	0,00	126,17	0,00	0,00	**126,17**	0,00	**0,00**
5235	SELOZOK 25MG CAIXA COM 30 COMP	CX	0	**0,00**	15	0	0	15	0	0	**0**	555,16	0,00	0,00	555,16	0,00	0,00	**555,16**	0,00	**0,00**
67554	SELOZOK 50 MG CX 30 COMP	UND	0	**0,00**	2	0	0	2	0	0	**0**	147,43	0,00	0,00	147,43	0,00	0,00	**147,43**	0,00	**0,00**
14842	SELOZOK 50MG CX C/ 30 COMP	UND	0	**0,00**	5	0	0	5	0	0	**0**	365,89	0,00	0,00	365,89	0,00	0,00	**365,89**	0,00	**0,00**
22881	SEMI EIXO DIR	UND	0	**0,00**	5	0	0	5	0	0	**0**	9.238,85	0,00	0,00	9.238,85	0,00	0,00	**9.238,85**	0,00	**0,00**
31520	SEMI EIXO E, ORIGINAL, MOPAR.	UND	0	**0,00**	1	0	0	1	0	0	**0**	969,80	0,00	0,00	969,80	0,00	0,00	**969,80**	0,00	**0,00**
22882	SEMI EIXO ESQ	UND	0	**0,00**	5	0	0	5	0	0	**0**	9.246,46	0,00	0,00	9.246,46	0,00	0,00	**9.246,46**	0,00	**0,00**
31716	SEMI-EIXO DIREITO/ ORIGINAL	UND	0	**0,00**	1	0	0	1	0	0	**0**	1.997,71	0,00	0,00	1.997,71	0,00	0,00	**1.997,71**	0,00	**0,00**
31717	SEMI-EIXO ESQUERDO/ ORIGINAL	UND	0	**0,00**	1	0	0	1	0	0	**0**	2.459,70	0,00	0,00	2.459,70	0,00	0,00	**2.459,70**	0,00	**0,00**
67925	SEMTRI 100MG C 60 CPR	UND	0	**0,00**	1	0	0	1	0	0	**0**	211,21	0,00	0,00	211,21	0,00	0,00	**211,21**	0,00	**0,00**
18606	SENES 10MG C/ 30 COMP	UND	0	**0,00**	14	0	0	14	0	0	**0**	1.552,17	0,00	0,00	1.552,17	0,00	0,00	**1.552,17**	0,00	**0,00**
12977	SENES 5MG, CX COM 30 COMP	UND	0	**0,00**	2	0	0	2	0	0	**0**	224,74	0,00	0,00	224,74	0,00	0,00	**224,74**	0,00	**0,00**
67227	SENSILACRI 3MG+1MG 15ML-OUTROS	UND	0	**0,00**	1	0	0	1	0	0	**0**	21,62	0,00	0,00	21,62	0,00	0,00	**21,62**	0,00	**0,00**
19859	SENSOR ABS DIANTEIRO, ORIGINAL - EURO	UND	0	**0,00**	1	0	0	1	0	0	**0**	236,59	0,00	0,00	236,59	0,00	0,00	**236,59**	0,00	**0,00**
17810	SENSOR ABS, ORIGINAL- BOSCH	UND	0	**0,00**	1	0	0	1	0	0	**0**	236,59	0,00	0,00	236,59	0,00	0,00	**236,59**	0,00	**0,00**
32900	SENSOR DE GLICEMIA NA CONFORMIDADE COM O TERMO DE REFERÊNCIA	UND	0	**0,00**	50	0	0	50	0	0	**0**	18.450,00	0,00	0,00	18.450,00	0,00	0,00	**18.450,00**	0,00	**0,00**
19011	SENSOR DE ROTAÇAO	UND	0	**0,00**	3	0	0	3	0	0	**0**	2.325,59	0,00	0,00	2.325,59	0,00	0,00	**2.325,59**	0,00	**0,00**
19482	SENSOR DE ROTAÇÃO, GENUÍNA - FLORIO	UND	0	**0,00**	1	0	0	1	0	0	**0**	235,08	0,00	0,00	235,08	0,00	0,00	**235,08**	0,00	**0,00**
16299	SENSOR DE ROTAÇÃO, ORIGINAL - BOSCH	UND	0	**0,00**	1	0	0	1	0	0	**0**	235,08	0,00	0,00	235,08	0,00	0,00	**235,08**	0,00	**0,00**
18459	SENSOR DE TEMPERATURA	UND	0	**0,00**	4	0	0	4	0	0	**0**	976,18	0,00	0,00	976,18	0,00	0,00	**976,18**	0,00	**0,00**
26506	SENSOR PRESSAO OLEO - ORIGINAL - BOSCH.	UND	0	**0,00**	1	0	0	1	0	0	**0**	301,53	0,00	0,00	301,53	0,00	0,00	**301,53**	0,00	**0,00**
19509	SENSOR TEMPERATURA, GENUÍNA - DPL	UND	0	**0,00**	1	0	0	1	0	0	**0**	420,71	0,00	0,00	420,71	0,00	0,00	**420,71**	0,00	**0,00**
67570	SENSOR TRA DIREITO	UND	0	**0,00**	1	0	0	1	0	0	**0**	56,41	0,00	0,00	56,41	0,00	0,00	**56,41**	0,00	**0,00**
67571	SENSOR TRA ESQUERDO	UND	0	**0,00**	1	0	0	1	0	0	**0**	56,41	0,00	0,00	56,41	0,00	0,00	**56,41**	0,00	**0,00**
2137	SERETIDE DISKUS 50/500 MCG 60 DOS	UND	0	**0,00**	8	0	0	8	0	0	**0**	2.169,32	0,00	0,00	2.169,32	0,00	0,00	**2.169,32**	0,00	**0,00**
15064	SERETIDE DISKUS 50/500MCG 60 DOS	UND	0	**0,00**	10	0	0	10	0	0	**0**	2.797,91	0,00	0,00	2.797,91	0,00	0,00	**2.797,91**	0,00	**0,00**
32364	SERETIDE DISKUS 50/500MCG 60 DOSE	UND	0	**0,00**	7	0	0	7	0	0	**0**	1.960,34	0,00	0,00	1.960,34	0,00	0,00	**1.960,34**	0,00	**0,00**
20156	SERETIDE SPRAY 25+250MCG 120 DOS	UND	0	**0,00**	3	0	0	3	0	0	**0**	932,27	0,00	0,00	932,27	0,00	0,00	**932,27**	0,00	**0,00**
5554	SERETIDE SPRAY 25/125MCG 120 DOSES	UND	0	**0,00**	10	0	0	10	0	0	**0**	1.746,21	0,00	0,00	1.746,21	0,00	0,00	**1.746,21**	0,00	**0,00**
28321	SERINGA (POLIPROPILENO,1 ML, BICO CENTRAL LUER LOCK OU SLIP, ÊMBOLO DE BORRACHA, GRADUADA (ESCALA ML) AGULHA 26 G X 1/2"	UND	14.500	**2.755,00**	95.000	0	0	0	0	0	**109.500**	15.200,00	0,00	0,00	0,00	0,00	0,00	**0,00**	0,164	**17.955,00**
2138	SERINGA 3 ML COM AGULHA	UND	2.000	**360,00**	0	0	0	0	0	0	**2.000**	0,00	0,00	0,00	0,00	0,00	0,00	**0,00**	0,18	**360,00**
2139	SERINGA 5 ML COM AGULHA	UND	1.030	**196,00**	0	0	0	0	0	0	**1.030**	0,00	0,00	0,00	0,00	0,00	0,00	**0,00**	0,1903	**196,00**
20968	Seringa 5ml, agulha 22gx1, estéril, descartável, embalagem individual -SR	UND	100	**22,00**	0	0	0	0	0	0	**100**	0,00	0,00	0,00	0,00	0,00	0,00	**0,00**	0,22	**22,00**
2140	SERINGA CARPULE COM AUTI-REFLUXO	UND	10	**223,00**	0	0	0	0	0	0	**10**	0,00	0,00	0,00	0,00	0,00	0,00	**0,00**	22,30	**223,00**
22184	SERINGA CARPULE COM AUTO-REFLUXO DE AÇO INOXIDÁVEL AUTOCLAVÁVEL	UND	70	**1.606,50**	0	0	0	70	0	0	**0**	0,00	0,00	0,00	1.606,50	0,00	0,00	**1.606,50**	0,00	**0,00**
25423	SERINGA CARPULE COM REFLUXO DE AÇO INOXIDÁVEL AUTOCLAVÁVEL	UND	98	**4.802,54**	100	0	0	0	0	0	**198**	2.399,00	0,00	0,00	0,00	0,00	0,00	**0,00**	36,3714	**7.201,54**
2142	SERINGA DESCARTÁVEL 1 ML	UND	1.000	**130,00**	0	0	0	0	0	0	**1.000**	0,00	0,00	0,00	0,00	0,00	0,00	**0,00**	0,13	**130,00**

Produto		UND	Saldo Período Anterior		Movimento do Período															
			Acumulado		Estoque (Quantidade)							Valores (R$)								
					Entradas			Saidas				Entrada			Saídas					
			Estoque (A)	Total (B)	Aquis. (C)	Canc. (D)	DOA/ADJ/IAQ/DAC/T/CON (E)	Req/ED/T/ES (F)	RGL ESTOQ. (G)	Estorno (H)	Saldo (A+C-D+E-F-G+H)	Aquis. (I)	Canc. (J)	DOA/ADJ/IAQ/DAC/T/CON (K)	Req/ED/T/ES (L)	RGL ESTOQ. (M)	Estorno. (N)	Total (P) (L+M-N)	Vl. Médio	Total (B+I-J+D-L-M+N)
Entidade: PREFEITURA MUNICIPAL DE ITABAIANA																				
2143	SERINGA DESCARTÁVEL 1 ML COM AGULHA 13 X 0,38	UND	4.370	**618,63**	0	0	0	0	0	0	**4.370**	0,00	0,00	0,00	0,00	0,00	0,00	**0,00**	0,1416	**618,63**
2144	SERINGA DESCARTÁVEL 10 ML COM AGULHA 25 X 08	UND	1.454	**412,36**	0	0	0	0	0	0	**1.454**	0,00	0,00	0,00	0,00	0,00	0,00	**0,00**	0,2836	**412,36**
2145	SERINGA DESCARTÁVEL 20 ML COM AGULHA 25 X 8	UND	400	**113,06**	0	0	0	0	0	0	**400**	0,00	0,00	0,00	0,00	0,00	0,00	**0,00**	0,2827	**113,06**
2146	SERINGA DESCARTÁVEL 20 ML SEM AGULHA	UND	495	**133,65**	0	0	0	0	0	0	**495**	0,00	0,00	0,00	0,00	0,00	0,00	**0,00**	0,27	**133,65**
2147	SERINGA DESCARTÁVEL 3 ML COM AGULHA 25 X 7	UND	3.736	**560,02**	0	0	0	0	0	0	**3.736**	0,00	0,00	0,00	0,00	0,00	0,00	**0,00**	0,1499	**560,02**
2148	SERINGA DESCARTÁVEL 60 ML SEM AGULHA	UND	1.500	**2.970,00**	0	0	0	0	0	0	**1.500**	0,00	0,00	0,00	0,00	0,00	0,00	**0,00**	1,98	**2.970,00**
5247	SERINGA DESCARTAVEL ESTERIL 03 ML C/AGULHA 25 X7	UND	4.000	**720,00**	0	0	0	0	0	0	**4.000**	0,00	0,00	0,00	0,00	0,00	0,00	**0,00**	0,18	**720,00**
2150	SERINGA DESCARTAVEL ESTERIL 05 ML C/AGULHA 25 X 7	UND	2.000	**380,00**	0	0	0	0	0	0	**2.000**	0,00	0,00	0,00	0,00	0,00	0,00	**0,00**	0,19	**380,00**
30340	Seringa hipodérmica 1ml: Seringa hipodérmica 1ml para insulina, confeccionada em polipropileno, agulha com bisel triface	UND	0	**0,00**	500	0	0	500	0	0	**0**	14.450,00	0,00	0,00	14.450,00	0,00	0,00	**14.450,00**	0,00	**0,00**
25573	Seringa hipodérmica 20 ml: Seringa 20ml em polipropileno transparente com escala de graduação externa milimetrada nítida	UND	0	**0,00**	100	0	0	100	0	0	**0**	69,00	0,00	0,00	69,00	0,00	0,00	**69,00**	0,00	**0,00**
25570	Seringa hipodérmica 3 ml: Seringa de 3mL, em polipropileno transparente com escala de graduação externa milimetrada níti	UND	0	**0,00**	1.000	0	0	1.000	0	0	**0**	270,00	0,00	0,00	270,00	0,00	0,00	**270,00**	0,00	**0,00**
30045	Seringa oral/enteral bico cateter 60 ml	UND	0	**0,00**	30.000	0	0	0	0	0	**30.000**	35.100,00	0,00	0,00	0,00	0,00	0,00	**0,00**	1,17	**35.100,00**
2151	SERINGA PLÁSTICA ESTÉRIL DESCARTÁVEL 10 ML COM AGULHA 25 X 08	UND	500	**115,00**	0	0	0	0	0	0	**500**	0,00	0,00	0,00	0,00	0,00	0,00	**0,00**	0,23	**115,00**
31700	SERINGA PLÁSTICA, ATÓXICA, 1ML, PARA INSULINA, COM AGULHA, 13 x 4,5 MM	UND	95.000	**16.150,00**	0	0	0	75.200	0	0	**19.800**	0,00	0,00	0,00	12.784,00	0,00	0,00	**12.784,00**	0,17	**3.366,00**
2152	SERINGA TRÍPLICE	UND	1	**3.161,79**	0	0	0	0	0	0	**1**	0,00	0,00	0,00	0,00	0,00	0,00	**0,00**	3.161,79	**3.161,79**
20817	seringa, capacidade: 3ml, c/ agulha 22gx1, estéril, embalagem individual	UND	1.341	**254,79**	0	0	0	0	0	0	**1.341**	0,00	0,00	0,00	0,00	0,00	0,00	**0,00**	0,19	**254,79**
20818	seringa, capacidade: 5ml, c/ agulha 22gx1, estéril, embalagem individual	UND	6.970	**1.533,40**	0	0	0	0	0	0	**6.970**	0,00	0,00	0,00	0,00	0,00	0,00	**0,00**	0,22	**1.533,40**
31409	SERINGA, POLIPROPILENO, 20 ML, BICO CENTRAL LUER LOCK OU SLIP, AGULHA 21 G X 1	UND	10.000	**3.400,00**	20.250	2.250	0	0	0	0	**28.000**	7.267,50	832,50	0,00	0,00	0,00	0,00	**0,00**	0,3513	**9.835,00**
27125	SERINGA, POLIPROPILENO, 20 ML, BICO CENTRAL LUER LOCK OU SLIP, ÊMBOLO DE BORRACHA, ADICIONAL: GRADUADA,	UND	7.700	**4.312,00**	0	0	0	3.000	0	0	**4.700**	0,00	0,00	0,00	1.680,00	0,00	0,00	**1.680,00**	0,56	**2.632,00**
31410	SERINGA, POLIPROPILENO, CAPACIDADE: 10 ML, AGULHA 21 G X 1	UND	16.750	**4.522,50**	10.000	0	0	0	0	0	**26.750**	2.700,00	0,00	0,00	0,00	0,00	0,00	**0,00**	0,27	**7.222,50**
27126	SERINGA, POLIPROPILENO, CAPACIDADE: 10 ML, TIPO BICO: BICO CENTRAL LUER LOCK OU SLIP, TIPO VEDAÇÃO: ÊMBOLO DE	UND	11.000	**4.730,00**	20.000	0	0	0	0	0	**31.000**	6.000,00	0,00	0,00	0,00	0,00	0,00	**0,00**	0,3461	**10.730,00**
31411	SERINGA, POLIPROPILENO, CAPACIDADE: 3 ML, AGULHA 22G X 1	UND	24.000	**4.080,00**	31.250	0	0	0	0	0	**55.250**	5.312,50	0,00	0,00	0,00	0,00	0,00	**0,00**	0,17	**9.392,50**
27127	SERINGA, POLIPROPILENO, CAPACIDADE: 3 ML, TIPO BICO: BICO CENTRAL LUER LOCK OU SLIP, TIPO VEDAÇÃO: ÊMBOLO DE	UND	41.000	**8.610,00**	22.000	0	0	0	0	0	**63.000**	3.740,00	0,00	0,00	0,00	0,00	0,00	**0,00**	0,196	**12.350,00**
31412	SERINGA, POLIPROPILENO, CAPACIDADE: 5 ML, AGULHA 22 G C 1	UND	15.000	**2.700,00**	10.625	0	0	0	0	0	**25.625**	1.912,50	0,00	0,00	0,00	0,00	0,00	**0,00**	0,18	**4.612,50**
27128	SERINGA, POLIPROPILENO, CAPACIDADE: 5 ML, TIPO BICO: BICO CENTRAL LUER LOCK OU SLIP, TIPO VEDAÇÃO: ÊMBOLO DE	UND	25.000	**5.500,00**	20.000	0	0	0	0	0	**45.000**	3.600,00	0,00	0,00	0,00	0,00	0,00	**0,00**	0,2022	**9.100,00**
24918	SEROQUEL XRO 300MG C/ 30 COMP	UND	0	**0,00**	18	0	0	18	0	0	**0**	17.343,21	0,00	0,00	17.343,21	0,00	0,00	**17.343,21**	0,00	**0,00**
33296	Sertralina 100mg	CP	0	**0,00**	9.000	0	0	2	0	0	**8.998**	2.790,00	0,00	0,00	0,62	0,00	0,00	**0,62**	0,31	**2.789,38**
24668	SERTRALINA CLORIDRATO 50MG	CP	0	**0,00**	165.300	10.500	0	154.800	0	0	**0**	15.975,00	945,00	0,00	15.030,00	0,00	0,00	**15.030,00**	0,00	**0,00**

ESTADO DE SERGIPE
PREFEITURA MUNICIPAL DE ITABAIANA
Balancete Mensal - Estoque Acumulado - Consolidado

De 01/01/2025 à 31/12/2025

Produto		UND	Saldo Período Anterior		Movimento do Período															
			Acumulado		Estoque (Quantidade)							Valores (R$)								
					Entradas			Saidas				Entrada			Saídas					
			Estoque (A)	Total (B)	Aquis. (C)	Canc. (D)	DOA/ADJ/IAQ/DAC/T/CON (E)	Req/ED/T/ES (F)	RGL ESTOQ. (G)	Estorno (H)	Saldo (A+C-D+E-F-G+H)	Aquis. (I)	Canc. (J)	DOA/ADJ/IAQ/DAC/T/CON (K)	Req/ED/T/ES (L)	RGL ESTOQ. (M)	Estorno. (N)	Total (P) (L+M-N)	Vl. Médio	Total (B+I-J+D-L-M+N)
Entidade: PREFEITURA MUNICIPAL DE ITABAIANA																				
18803	SERVIÇO DE TROCAR PISTON	HS	0	**0,00**	2	0	0	2	0	0	**0**	1.787,31	0,00	0,00	1.787,31	0,00	0,00	**1.787,31**	0,00	**0,00**
18782	SERVIÇO DOS DENTES DA CAÇAMBA(SOLDA E TORNEIRO)	HS	0	**0,00**	8	0	0	8	0	0	**0**	1.435,20	0,00	0,00	1.435,20	0,00	0,00	**1.435,20**	0,00	**0,00**
21960	SERVO FREIO	UND	0	**0,00**	4	0	0	4	0	0	**0**	1.979,22	0,00	0,00	1.979,22	0,00	0,00	**1.979,22**	0,00	**0,00**
63	SHAMPOO INFANTIL 200ML	UND	0	**0,00**	66	0	0	66	0	0	**0**	368,94	0,00	0,00	368,94	0,00	0,00	**368,94**	0,00	**0,00**
23230	Shampoo neutro 350ml	UND	0	**0,00**	60	0	0	60	0	0	**0**	474,00	0,00	0,00	474,00	0,00	0,00	**474,00**	0,00	**0,00**
20240	Short com elástico, tecido helanca, tamanhos (4, 6 e 8) com etiqueta de identificação contendo nome da empresa, tipo de	UND	0	**0,00**	1.500	0	0	1.500	0	0	**0**	24.000,00	0,00	0,00	24.000,00	0,00	0,00	**24.000,00**	0,00	**0,00**
29912	SIANINHA CORES VARIADAS, 5MM.	PÇ	0	**0,00**	5	0	0	5	0	0	**0**	33,10	0,00	0,00	33,10	0,00	0,00	**33,10**	0,00	**0,00**
15440	Sianinha cores variadas, 9mm.	PÇ	0	**0,00**	4	0	0	4	0	0	**0**	32,28	0,00	0,00	32,28	0,00	0,00	**32,28**	0,00	**0,00**
5772	SIBUS 15MG COM 30 COMP	UND	0	**0,00**	12	2	0	10	0	2	**0**	660,41	111,88	0,00	660,41	0,00	111,88	**548,53**	0,00	**0,00**
13733	Sifão universal sanfonado	UND	0	**0,00**	260	0	0	260	0	0	**0**	1.040,00	0,00	0,00	1.040,00	0,00	0,00	**1.040,00**	0,00	**0,00**
20476	SIGMATRIL 0,25MCG FR 30 CAP	UND	0	**0,00**	5	0	0	5	0	0	**0**	868,58	0,00	0,00	868,58	0,00	0,00	**868,58**	0,00	**0,00**
16330	SILENCIOSO	UND	0	**0,00**	1	0	0	1	0	0	**0**	4.269,76	0,00	0,00	4.269,76	0,00	0,00	**4.269,76**	0,00	**0,00**
67856	SILENCIOSO CENTRAL/ORIGINAL/MOPAR	PÇ	0	**0,00**	1	0	0	1	0	0	**0**	280,41	0,00	0,00	280,41	0,00	0,00	**280,41**	0,00	**0,00**
23496	SILENCIOSO TRASEIRO	UND	0	**0,00**	9	0	0	8	0	0	**1**	7.174,76	0,00	0,00	6.680,23	0,00	0,00	**6.680,23**	494,53	**494,53**
67857	SILENCIOSO TRASEIRO/ORIGINAL/MOPAR	PÇ	0	**0,00**	1	0	0	1	0	0	**0**	1.140,17	0,00	0,00	1.140,17	0,00	0,00	**1.140,17**	0,00	**0,00**
25730	SIMETICONA 75MG/ML, SOLUÇÃO ORAL, GOTAS, FRASCO 15ML	UND	6.000	**5.580,00**	24.000	0	0	21.180	0	0	**8.820**	22.320,00	0,00	0,00	19.697,40	0,00	0,00	**19.697,40**	0,93	**8.202,60**
23999	Simeticona, 75 mg/ml, solução oral, gotas, 15 ml	FRC	0	**0,00**	3.000	0	0	0	0	0	**3.000**	4.020,00	0,00	0,00	0,00	0,00	0,00	**0,00**	1,34	**4.020,00**
32754	Sinalizador Trânsito; Material Corpo: Plástico; Tipo: Barreira Vertical; Diâmetro: 40 CM; Características Adicionais: 3	UND	0	**0,00**	8	0	0	8	0	0	**0**	2.226,40	0,00	0,00	2.226,40	0,00	0,00	**2.226,40**	0,00	**0,00**
22185	SINDESMOTOMO N. 1, DUPLO, ESPÁTULA, DE CABO OCO E AÇO INOX	UND	0	**0,00**	15	0	0	0	0	0	**15**	146,85	0,00	0,00	0,00	0,00	0,00	**0,00**	9,79	**146,85**
27129	SINDESMOTOMO N. 1, DUPLO, ESPÁTULA, DE CABO OCO E AÇO INOX.	UND	10	**113,50**	0	0	0	0	0	0	**10**	0,00	0,00	0,00	0,00	0,00	0,00	**0,00**	11,35	**113,50**
16985	SINOT 400+57MG/ML PO SUS OR 70ML	UND	0	**0,00**	2	0	0	2	0	0	**0**	167,88	0,00	0,00	167,88	0,00	0,00	**167,88**	0,00	**0,00**
67340	SINOT CLAV 400575ML SUS FA X 70ML	UND	0	**0,00**	5	0	0	5	0	0	**0**	440,95	0,00	0,00	440,95	0,00	0,00	**440,95**	0,00	**0,00**
6591	SINOT CLAV 875+125MG FR 20 COMP	UND	0	**0,00**	1	0	0	1	0	0	**0**	112,10	0,00	0,00	112,10	0,00	0,00	**112,10**	0,00	**0,00**
16808	SINTOCALMY 300MG CX C/ 20 COMP REV	UND	0	**0,00**	4	0	0	4	0	0	**0**	191,57	0,00	0,00	191,57	0,00	0,00	**191,57**	0,00	**0,00**
16257	SINTOCALMY 300MG CX C/ 40 COMP REV	UND	0	**0,00**	2	0	0	2	0	0	**0**	185,31	0,00	0,00	185,31	0,00	0,00	**185,31**	0,00	**0,00**
21167	SINTOCALMY 300MG10ML FR 150ML	UND	0	**0,00**	11	0	0	11	0	0	**0**	876,75	0,00	0,00	876,75	0,00	0,00	**876,75**	0,00	**0,00**
5522	SINTOCALMY 600MG CX 30 COMP REV	UND	0	**0,00**	26	0	0	26	0	0	**0**	1.961,00	0,00	0,00	1.961,00	0,00	0,00	**1.961,00**	0,00	**0,00**
21050	SINVASCOR 40MG CX 30 COMP	CX	0	**0,00**	1	0	0	1	0	0	**0**	41,41	0,00	0,00	41,41	0,00	0,00	**41,41**	0,00	**0,00**
32949	SINVASMAX 40MG C 30 COMP REV	UND	0	**0,00**	2	0	0	2	0	0	**0**	72,24	0,00	0,00	72,24	0,00	0,00	**72,24**	0,00	**0,00**
6054	SINVASTATINA 20MG	CP	83.945	**5.876,15**	699.950	0	0	583.590	0	0	**200.305**	41.997,00	0,00	0,00	35.015,40	0,00	0,00	**35.015,40**	0,0642	**12.857,75**
5256	SINVASTATINA 40MG	CP	179.540	**17.954,00**	687.500	0	0	569.540	0	0	**297.500**	68.750,00	0,00	0,00	56.954,00	0,00	0,00	**56.954,00**	0,10	**29.750,00**
31081	SISTEMA FREIO SERVO	UND	0	**0,00**	2	0	0	2	0	0	**0**	1.419,72	0,00	0,00	1.419,72	0,00	0,00	**1.419,72**	0,00	**0,00**
24657	SITAGLIPTINA, COMPOSIÇÃO: SAL FOSFATO 100MG	CP	0	**0,00**	3.000	0	0	0	0	0	**3.000**	8.400,00	0,00	0,00	0,00	0,00	0,00	**0,00**	2,80	**8.400,00**
24658	SITAGLIPTINA, COMPOSIÇÃO: SAL FOSFATO 50MG	CP	0	**0,00**	1.200	0	0	0	0	0	**1.200**	1.632,00	0,00	0,00	0,00	0,00	0,00	**0,00**	1,36	**1.632,00**
67387	SITGLU MET 50MG+850MG C 56 CPR	UND	0	**0,00**	1	0	0	1	0	0	**0**	100,72	0,00	0,00	100,72	0,00	0,00	**100,72**	0,00	**0,00**
33049	SLINDA 4MG 28CPR	UND	0	**0,00**	22	0	0	22	0	0	**0**	2.851,20	0,00	0,00	2.851,20	0,00	0,00	**2.851,20**	0,00	**0,00**
67250	SOLIFENACINA 10 MG C/30	CP	0	**0,00**	1	0	0	1	0	0	**0**	150,45	0,00	0,00	150,45	0,00	0,00	**150,45**	0,00	**0,00**
30320	Solução analgésica e antipirética: Solução de uso injetável com o princípio ativo sendo a Dipirona Sódica na concentra	FA	0	**0,00**	70	0	0	70	0	0	**0**	829,50	0,00	0,00	829,50	0,00	0,00	**829,50**	0,00	**0,00**

Produto		UND	Saldo Período Anterior		Movimento do Período															
			Acumulado		Estoque (Quantidade)							Valores (R$)								
					Entradas			Saidas				Entrada			Saídas					
			Estoque (A)	Total (B)	Aquis. (C)	Canc. (D)	DOA/ADJ/IAQ/DAC/T/CON (E)	Req/ED/T/ES (F)	RGL ESTOQ. (G)	Estorno (H)	Saldo (A+C-D+E-F-G+H)	Aquis. (I)	Canc. (J)	DOA/ADJ/IAQ/DAC/T/CON (K)	Req/ED/T/ES (L)	RGL ESTOQ. (M)	Estorno. (N)	Total (P) (L+M-N)	Vl. Médio	Total (B+I-J+D-L-M+N)
Entidade: PREFEITURA MUNICIPAL DE ITABAIANA																				
30293	Solução anestésica Acepromazina 10mg/ml Frasco 20ml: Solução anestésica de uso injetável contendo como princípio ativo	FRC	0	**0,00**	2	0	0	2	0	0	**0**	36,00	0,00	0,00	36,00	0,00	0,00	**36,00**	0,00	**0,00**
30291	Solução anestésica Ketamina Injetável 1g/10ml Frasco 10 ml: Solução anestésica de uso injetável contendo como princípi	FRC	0	**0,00**	135	0	0	135	0	0	**0**	3.240,00	0,00	0,00	3.240,00	0,00	0,00	**3.240,00**	0,00	**0,00**
30314	Solução Antibiótica Injetável Frasco 50 ml: Solução antibiótica injetável contendo os princípios ativos nas seguintes	FA	0	**0,00**	6	0	0	6	0	0	**0**	213,60	0,00	0,00	213,60	0,00	0,00	**213,60**	0,00	**0,00**
30317	Solução Anticolinérgica: Solução de uso injetável com o princípio ativo Sulfato de Atropina na concentração de 10mg	FRC	0	**0,00**	2	0	0	2	0	0	**0**	31,68	0,00	0,00	31,68	0,00	0,00	**31,68**	0,00	**0,00**
30337	Solução de Cloreto de Potássio 19,1%: Solução injetável límpida, estéril e apirogênica contendo como princípio ativo o C	AMP	200	**138,00**	0	0	0	200	0	0	**0**	0,00	0,00	0,00	138,00	0,00	0,00	**138,00**	0,00	**0,00**
27256	SOLUÇÃO DE SCHILLER (LUGOL 2%), FRASCO COM 15 ML	UND	15	**1.473,15**	0	0	0	10	0	0	**5**	0,00	0,00	0,00	982,10	0,00	0,00	**982,10**	98,21	**491,05**
2159	SOLUÇÃO DESINFETANTE PARA INSTRUMENTAIS ODONTOLÓGICO (GALÃO 5L)	UND	10	**242,00**	0	0	0	0	0	0	**10**	0,00	0,00	0,00	0,00	0,00	0,00	**0,00**	24,20	**242,00**
33782	Solução para irrigação/limpeza e descontaminação de feridas, composta de 0,1% de polihexanida (PHMB), 0,1% de betaina e	FRC	0	**0,00**	240	0	0	240	0	0	**0**	11.880,00	0,00	0,00	11.880,00	0,00	0,00	**11.880,00**	0,00	**0,00**
30304	Solução Ringer com Lactato 250 ml: Solução límpida, estéril, hipotônica e apirogênica com princípios ativos nas seguinte	Emb	0	**0,00**	50	0	0	50	0	0	**0**	800,00	0,00	0,00	800,00	0,00	0,00	**800,00**	0,00	**0,00**
23244	SOMALGIN CARDIO 1000MG 60 CPR REV EMS	CX	0	**0,00**	4	0	0	4	0	0	**0**	166,35	0,00	0,00	166,35	0,00	0,00	**166,35**	0,00	**0,00**
20318	SOMALGIN CARDIO 100MG 60COMP REV	CX	0	**0,00**	6	0	0	6	0	0	**0**	263,87	0,00	0,00	263,87	0,00	0,00	**263,87**	0,00	**0,00**
31171	SOMALGIN CARDIO 100MG 60CPR REV	CX	0	**0,00**	8	0	0	8	0	0	**0**	397,21	0,00	0,00	397,21	0,00	0,00	**397,21**	0,00	**0,00**
19081	SOMALGIN CARDIO 81MG C/ 60 COMP	UND	0	**0,00**	4	0	0	4	0	0	**0**	115,44	0,00	0,00	115,44	0,00	0,00	**115,44**	0,00	**0,00**
16282	SOMALGIN CARDIO 81MG CX 32	UND	0	**0,00**	3	0	0	3	0	0	**0**	44,24	0,00	0,00	44,24	0,00	0,00	**44,24**	0,00	**0,00**
2160	SONDA ASP. TRAQUEAL Nº 08	UND	1.720	**1.283,03**	0	0	0	0	0	0	**1.720**	0,00	0,00	0,00	0,00	0,00	0,00	**0,00**	0,7459	**1.283,03**
2161	SONDA ASP. TRAQUEAL Nº 10	UND	560	**334,76**	0	0	0	0	0	0	**560**	0,00	0,00	0,00	0,00	0,00	0,00	**0,00**	0,5978	**334,76**
2163	SONDA ASPIRAÇÃO TRAQUEAL N° 10 ESTERIL	UND	200	**110,00**	0	0	0	0	0	0	**200**	0,00	0,00	0,00	0,00	0,00	0,00	**0,00**	0,55	**110,00**
2165	SONDA ASPIRAÇÃO TRAQUEAL N° 14	UND	240	**139,73**	0	0	0	0	0	0	**240**	0,00	0,00	0,00	0,00	0,00	0,00	**0,00**	0,5822	**139,73**
16345	SONDA DE ASPIRAÇÃO TRAQEUAL, ESTÉRIL, DESCARTÁVEL, CALIBRE 08, VÁVULA INTERMITENTE NA PORÇÃO DISTAL - BIOBASE	UND	100	**63,00**	0	0	0	100	0	0	**0**	0,00	0,00	0,00	63,00	0,00	0,00	**63,00**	0,00	**0,00**
25339	SONDA EXPLORADORA DE USO ODONTOLÓGICO Nº5, DUFLEX, 15CM, AÇO INOXIDÁVEL, CABO MACIÇO,AUTOCLAVÁVEL.	UND	15	**257,5971**	0	0	0	0	0	0	**15**	0,00	0,00	0,00	0,00	0,00	0,00	**0,00**	17,1731	**257,5971**
26279	SONDA LAMBDA DIA INF	UND	0	**0,00**	16	0	0	16	0	0	**0**	8.447,91	0,00	0,00	8.447,91	0,00	0,00	**8.447,91**	0,00	**0,00**
26280	SONDA LAMBDA DIA SUP	UND	0	**0,00**	15	0	0	15	0	0	**0**	9.256,54	0,00	0,00	9.256,54	0,00	0,00	**9.256,54**	0,00	**0,00**
67163	SONDA LAMBDA DIA.INF/ORIGINAL/BOSCH	UND	0	**0,00**	1	0	0	1	0	0	**0**	407,81	0,00	0,00	407,81	0,00	0,00	**407,81**	0,00	**0,00**
67164	SONDA LAMBDA DIA.SUP/ORIGINAL/BOSCH	UND	0	**0,00**	1	0	0	1	0	0	**0**	490,36	0,00	0,00	490,36	0,00	0,00	**490,36**	0,00	**0,00**
67596	SONDA LAMBDA I-MOPAR-GENUINA	UND	0	**0,00**	1	0	0	1	0	0	**0**	2.623,63	0,00	0,00	2.623,63	0,00	0,00	**2.623,63**	0,00	**0,00**
67369	SONDA LAMBDA S	UND	0	**0,00**	2	0	0	2	0	0	**0**	812,90	0,00	0,00	812,90	0,00	0,00	**812,90**	0,00	**0,00**
67597	SONDA LAMBDA S - MOPAR-GENUINA	UND	0	**0,00**	1	0	0	1	0	0	**0**	2.397,86	0,00	0,00	2.397,86	0,00	0,00	**2.397,86**	0,00	**0,00**
33116	SONDA LAMBDA S/ORIGINAL/BOSCH	PCT	0	**0,00**	1	0	0	1	0	0	**0**	271,67	0,00	0,00	271,67	0,00	0,00	**271,67**	0,00	**0,00**
34163	SONDA LAMBDA TRA	UND	0	**0,00**	2	0	0	2	0	0	**0**	822,59	0,00	0,00	822,59	0,00	0,00	**822,59**	0,00	**0,00**
67171	SONDA LMBDA DIA	UND	0	**0,00**	2	0	0	2	0	0	**0**	543,34	0,00	0,00	543,34	0,00	0,00	**543,34**	0,00	**0,00**
67370	SONDA LMBDA TRA	UND	0	**0,00**	1	0	0	1	0	0	**0**	476,76	0,00	0,00	476,76	0,00	0,00	**476,76**	0,00	**0,00**
31413	SONDA ODONTOLÓGICA, MATERIAL: AÇO INOXIDÁVEL, TIPO: EXPLORADORA, MODELO: Nº 05, TIPO CABO: CABO MACIÇO	UND	100	**717,00**	50	0	0	0	0	0	**150**	358,50	0,00	0,00	0,00	0,00	0,00	**0,00**	7,17	**1.075,50**

De 01/01/2025 à 31/12/2025

Produto		UND	Saldo Período Anterior		Movimento do Período															
			Acumulado		Estoque (Quantidade)							Valores (R$)								
					Entradas			Saidas				Entrada			Saídas					
			Estoque (A)	Total (B)	Aquis. (C)	Canc. (D)	DOA/ADJ/IAQ/DAC/T/CON (E)	Req/ED/T/ES (F)	RGL ESTOQ. (G)	Estorno (H)	Saldo (A+C-D+E-F-G+H)	Aquis. (I)	Canc. (J)	DOA/ADJ/IAQ/DAC/T/CON (K)	Req/ED/T/ES (L)	RGL ESTOQ. (M)	Estorno. (N)	Total (P) (L+M-N)	Vl. Médio	Total (B+I-J+D-L-M+N)
Entidade: PREFEITURA MUNICIPAL DE ITABAIANA																				
2183	SONDA PARA ASPIRAÇÃO TRAQUEAL Nº 08	UND	567	**664,79**	0	0	0	0	0	0	**567**	0,00	0,00	0,00	0,00	0,00	0,00	**0,00**	1,1725	**664,79**
2185	SONDA PARA ASPIRAÇÃO TRAQUEAL Nº 14	UND	350	**161,00**	0	0	0	0	0	0	**350**	0,00	0,00	0,00	0,00	0,00	0,00	**0,00**	0,46	**161,00**
22188	SONDA PERIODONTAL MILIMETRADA DE USO ODONTOLÓGICO EM AÇO INOXIDÁVEL, CABO MACIÇO, AUTOCLAVÁVEL	UND	0	**0,00**	30	0	0	0	0	0	**30**	531,30	0,00	0,00	0,00	0,00	0,00	**0,00**	17,71	**531,30**
31414	SONDA TRATO DIGESTIVO, ORO OU NASOGÁSTRICA, LEVINE, PVC, CALIBRE: Nº 16, LONGA, ESTÉRIL	UND	0	**0,00**	430	200	0	0	0	0	**230**	361,20	168,00	0,00	0,00	0,00	0,00	**0,00**	0,84	**193,20**
32849	Sonda trato urinário, foley, borracha, calibre: 12 french, vias: 2 vias, conectores padrão, volume: c, balão cerca 30ml,	UND	0	**0,00**	1.200	0	0	600	0	0	**600**	2.076,00	0,00	0,00	1.038,00	0,00	0,00	**1.038,00**	1,73	**1.038,00**
32850	Sonda trato urinário, foley, borracha, calibre: 18 french, vias: 2 vias, conectores padrão, volume: c, balão cerca 30 ml	UND	0	**0,00**	1.200	0	0	600	0	0	**600**	2.076,00	0,00	0,00	1.038,00	0,00	0,00	**1.038,00**	1,73	**1.038,00**
31417	SONDA TRATO URINÁRIO, MODELO: FOLEY, BORRACHA, CALIBRE: 14 FRENCH, VIAS: 2 VIAS, BALÃO 30 ML	UND	0	**0,00**	800	0	0	500	0	0	**300**	1.836,00	0,00	0,00	1.260,00	0,00	0,00	**1.260,00**	1,92	**576,00**
31418	SONDA TRATO URINÁRIO, MODELO: FOLEY, BORRACHA, CALIBRE: 16 FRENCH, VIAS: 2 VIAS, CONECTORES PADRÃO,VOLUME: C, BALÃO 30ML	UND	0	**0,00**	1.400	300	0	500	0	0	**600**	2.988,00	576,00	0,00	1.260,00	0,00	0,00	**1.260,00**	1,92	**1.152,00**
31419	SONDA TRATO URINÁRIO, MODELO: FOLEY, BORRACHA, CALIBRE: 20 FRENCH, VIAS: 2 VIAS, CONECTORES PADRÃO, VOLUME: C	UND	0	**0,00**	1.400	300	0	500	0	0	**600**	2.988,00	576,00	0,00	1.260,00	0,00	0,00	**1.260,00**	1,92	**1.152,00**
31420	SONDA TRATO URINÁRIO, MODELO: FOLEY, BORRACHA, CALIBRE: 22 FRENCH, VIAS: 2 VIAS, CONECTORES PADRÃO, VOLUME: C	UND	0	**0,00**	1.068	168	0	300	0	0	**600**	2.683,68	421,68	0,00	756,00	0,00	0,00	**756,00**	2,51	**1.506,00**
31421	SONDA TRATO URINÁRIO, MODELO: URETRAL, MATERIAL: SILICONE, CALIBRE: 10 FRENCH, CONECTOR: CONECTOR PADRÃO	UND	0	**0,00**	14.000	0	0	4.500	0	0	**9.500**	8.020,00	0,00	0,00	3.195,00	0,00	0,00	**3.195,00**	0,5079	**4.825,00**
27139	SONDA TRATO URINÁRIO, MODELO: URETRAL, MATERIAL: SILICONE, CALIBRE: 10 FRENCH, CONECTOR: CONECTOR PADRÃO,	UND	2.100	**1.302,00**	0	0	0	300	0	0	**1.800**	0,00	0,00	0,00	186,00	0,00	0,00	**186,00**	0,62	**1.116,00**
30088	Sonda trato urinário, modelo: uretral, material: silicone, calibre: 12 French, conector: conector padrão, comprimento: c	UND	2.300	**1.518,00**	97.000	7.000	0	1.000	0	0	**91.300**	32.980,00	2.380,00	0,00	660,00	0,00	0,00	**660,00**	0,3446	**31.458,00**
32851	Sonda trato urinário, modelo: uretral, material: silicone, calibre: 14 french, conector: conector padrão, comp. 40cm	UND	0	**0,00**	6.000	0	0	1.000	0	0	**5.000**	1.860,00	0,00	0,00	310,00	0,00	0,00	**310,00**	0,31	**1.550,00**
30053	Sonda trato urinário, modelo: uretral, material: silicone, calibre: 6 French, conector: conector padrão, comprimento: ce	UND	0	**0,00**	6.000	0	0	0	0	0	**6.000**	1.920,00	0,00	0,00	0,00	0,00	0,00	**0,00**	0,32	**1.920,00**
31422	SONDA TRATO URINÁRIO, MODELO: URETRAL, SILICONE, CALIBRE: 4 FRENCH, CONECTOR: CONECTOR PADRÃO C, TAMPA, CERCA 40 CM	UND	0	**0,00**	11.000	0	0	1.000	0	0	**10.000**	4.730,00	0,00	0,00	510,00	0,00	0,00	**510,00**	0,422	**4.220,00**
30076	Sonda Trato Urinário, Modelo: Uretral, Silicone, Calibre: 8 French, Conector: Conector Padrão, Comprimento: Cerca 40 Cm,	UND	0	**0,00**	18.000	0	0	0	0	0	**18.000**	4.680,00	0,00	0,00	0,00	0,00	0,00	**0,00**	0,26	**4.680,00**
23884	Sonda trato urinário, modelo: uretral, silicone,calibre: 4 french, conector: conector padrão c, tampa, cerca 40 cm	UND	2.690	**1.667,80**	0	0	0	1.690	0	0	**1.000**	0,00	0,00	0,00	1.047,80	0,00	0,00	**1.047,80**	0,62	**620,00**
20772	Sonda trato urinário, uretral, calibre: 6 french, estéril, descartável, embalagem individual.	UND	205	**133,25**	0	0	0	150	0	0	**55**	0,00	0,00	0,00	97,50	0,00	0,00	**97,50**	0,65	**35,75**
20971	Sonda uretral calibre 6, estéril, descartável, embalagem individual -MEDSONDA	UND	375	**243,75**	0	0	0	300	0	0	**75**	0,00	0,00	0,00	195,00	0,00	0,00	**195,00**	0,65	**48,75**
6964	SONDA URETRAL NR 08	UND	945	**510,30**	0	0	0	800	0	0	**145**	0,00	0,00	0,00	432,00	0,00	0,00	**432,00**	0,54	**78,30**
20833	sonda uretral, calibre 14, estéril, descartável	UND	400	**256,00**	0	0	0	300	0	0	**100**	0,00	0,00	0,00	192,00	0,00	0,00	**192,00**	0,64	**64,00**
20834	sonda uretral, calibre 8, estéril, descartável	UND	1.000	**620,00**	0	0	0	700	0	0	**300**	0,00	0,00	0,00	434,00	0,00	0,00	**434,00**	0,62	**186,00**

Produto		UND	Saldo Período Anterior		Movimento do Período															
			Acumulado		Estoque (Quantidade)							Valores (R$)								
					Entradas			Saidas				Entrada			Saídas					
			Estoque (A)	Total (B)	Aquis. (C)	Canc. (D)	DOA/ADJ/IAQ/DAC/T/CON (E)	Req/ED/T/ES (F)	RGL ESTOQ. (G)	Estorno (H)	Saldo (A+C-D+E-F-G+H)	Aquis. (I)	Canc. (J)	DOA/ADJ/IAQ/DAC/T/CON (K)	Req/ED/T/ES (L)	RGL ESTOQ. (M)	Estorno. (N)	Total (P) (L+M-N)	Vl. Médio	Total (B+I-J+D-L-M+N)
Entidade: PREFEITURA MUNICIPAL DE ITABAIANA																				
6555	SONDA URETRAL, ESTÉRIL, CALIBRE 10 - BIOBASE	UND	20	**11,40**	0	0	0	20	0	0	**0**	0,00	0,00	0,00	11,40	0,00	0,00	**11,40**	0,00	**0,00**
15305	Sonda uretral, estéril, descartável, siliconizada, calibre 04. / Marca: MEDSONDA	UND	510	**204,00**	0	0	0	300	0	0	**210**	0,00	0,00	0,00	120,00	0,00	0,00	**120,00**	0,40	**84,00**
2187	SONDA URETRAL, NÚMERO 10	UND	1.000	**492,56**	0	0	0	0	0	0	**1.000**	0,00	0,00	0,00	0,00	0,00	0,00	**0,00**	0,4926	**492,56**
2188	SONDA URETRAL, NÚMERO 12	UND	3.000	**1.470,00**	0	0	0	0	0	0	**3.000**	0,00	0,00	0,00	0,00	0,00	0,00	**0,00**	0,49	**1.470,00**
2189	SONDA URETRAL, NÚMERO 14	UND	530	**292,60**	0	0	0	0	0	0	**530**	0,00	0,00	0,00	0,00	0,00	0,00	**0,00**	0,5521	**292,60**
6897	SONEBON 5MG COM 20 COMP	UND	0	**0,00**	9	0	0	9	0	0	**0**	132,76	0,00	0,00	132,76	0,00	0,00	**132,76**	0,00	**0,00**
67438	SONIC 50MG CX C/60 COMP	UND	0	**0,00**	2	0	0	2	0	0	**0**	119,39	0,00	0,00	119,39	0,00	0,00	**119,39**	0,00	**0,00**
31596	SOOLANTRA 10MG/G CR 30G	UND	0	**0,00**	1	0	0	1	0	0	**0**	147,89	0,00	0,00	147,89	0,00	0,00	**147,89**	0,00	**0,00**
34006	SORINE JET BABY 0,9% SL NAS100ML	UND	0	**0,00**	8	4	0	4	0	4	**0**	326,39	163,21	0,00	326,39	0,00	163,21	**163,18**	0,00	**0,00**
15051	SORINE SSC 0,9% SOL. NAS FR SPR 100ML	UND	0	**0,00**	2	0	0	2	0	0	**0**	79,98	0,00	0,00	79,98	0,00	0,00	**79,98**	0,00	**0,00**
30302	Soro Fisiológico 250 ml: Solução límpida, estéril e apirogênica contendo como princípio ativo o Cloreto de Sódio na	Emb	0	**0,00**	50	0	0	50	0	0	**0**	420,00	0,00	0,00	420,00	0,00	0,00	**420,00**	0,00	**0,00**
31942	SP MOLA DIA SUP DIR, ORIGINAL, AXIOS.	UND	0	**0,00**	1	0	0	1	0	0	**0**	762,54	0,00	0,00	762,54	0,00	0,00	**762,54**	0,00	**0,00**
31751	SPASMEX 30MG 90 CPS SN	UND	0	**0,00**	2	0	0	2	0	0	**0**	338,79	0,00	0,00	338,79	0,00	0,00	**338,79**	0,00	**0,00**
33270	Splitter HDTV 1080p c/ 4 entradas	UND	2	**199,80**	0	0	0	2	0	0	**0**	0,00	0,00	0,00	199,80	0,00	0,00	**199,80**	0,00	**0,00**
33672	SPOILER DIA INF	CJ	0	**0,00**	1	0	0	1	0	0	**0**	160,83	0,00	0,00	160,83	0,00	0,00	**160,83**	0,00	**0,00**
66799	STANGLIT 15MG C/ 60 COMP	UND	0	**0,00**	1	0	0	1	0	0	**0**	129,11	0,00	0,00	129,11	0,00	0,00	**129,11**	0,00	**0,00**
14615	STANGLIT 15MG FR 30 COMP	UND	0	**0,00**	2	0	0	2	0	0	**0**	188,54	0,00	0,00	188,54	0,00	0,00	**188,54**	0,00	**0,00**
5273	STANGLIT 30 MG FR COM 30 CPR	UND	0	**0,00**	7	0	0	7	0	0	**0**	772,86	0,00	0,00	772,86	0,00	0,00	**772,86**	0,00	**0,00**
6912	STANGLIT 30MG FR 30 COMP	UND	0	**0,00**	17	1	0	16	0	1	**0**	1.887,03	114,43	0,00	1.887,03	0,00	114,43	**1.772,60**	0,00	**0,00**
20173	STEATON 200MG 30 CAPS	UND	0	**0,00**	5	0	0	5	0	0	**0**	596,87	0,00	0,00	596,87	0,00	0,00	**596,87**	0,00	**0,00**
67792	STEATON 200MG 60 CAPS	UND	0	**0,00**	1	0	0	1	0	0	**0**	159,95	0,00	0,00	159,95	0,00	0,00	**159,95**	0,00	**0,00**
25540	STELE 1MG CREME VAG BG 50G 5 APLIC	UND	0	**0,00**	7	0	0	7	0	0	**0**	428,14	0,00	0,00	428,14	0,00	0,00	**428,14**	0,00	**0,00**
14626	STER COLIRIO 5ML	UND	0	**0,00**	12	0	0	12	0	0	**0**	338,78	0,00	0,00	338,78	0,00	0,00	**338,78**	0,00	**0,00**
67487	STER COLIRIO 5ML	UND	0	**0,00**	5	0	0	5	0	0	**0**	144,96	0,00	0,00	144,96	0,00	0,00	**144,96**	0,00	**0,00**
16409	STER MD COLÍRIO 10ML	UND	0	**0,00**	5	0	0	5	0	0	**0**	242,94	0,00	0,00	242,94	0,00	0,00	**242,94**	0,00	**0,00**
14609	STILNOX 10MG C/ 20 COMP	UND	0	**0,00**	2	0	0	2	0	0	**0**	280,95	0,00	0,00	280,95	0,00	0,00	**280,95**	0,00	**0,00**
33119	STILNOX 10MG C/28 CPRDS	UND	0	**0,00**	42	0	0	42	0	0	**0**	5.850,87	0,00	0,00	5.850,87	0,00	0,00	**5.850,87**	0,00	**0,00**
13989	STILNOX CR 6,25MG C/ 20 COMP	UND	0	**0,00**	12	0	0	12	0	0	**0**	683,76	0,00	0,00	683,76	0,00	0,00	**683,76**	0,00	**0,00**
67187	STILNOX CR 6,25MG C/ 28 COMP	UND	0	**0,00**	15	0	0	9	0	0	**6**	1.027,79	0,00	0,00	617,5433	0,00	0,00	**617,5433**	68,3744	**410,2467**
15597	STUGERON 75MG CX C/ 30 COMP	UND	0	**0,00**	2	0	0	2	0	0	**0**	68,74	0,00	0,00	68,74	0,00	0,00	**68,74**	0,00	**0,00**
34206	SUAVICID CR DERM 15G	UND	0	**0,00**	2	0	0	2	0	0	**0**	224,90	0,00	0,00	224,90	0,00	0,00	**224,90**	0,00	**0,00**
67492	SUCC DESVENLAFAXINA 100MG 30CPR	UND	0	**0,00**	2	0	0	2	0	0	**0**	245,50	0,00	0,00	245,50	0,00	0,00	**245,50**	0,00	**0,00**
30697	SUCCINATO DE DESVENLAFAXINA 100 MG C/30 COMP EUROF	UND	0	**0,00**	8	0	0	8	0	0	**0**	1.150,21	0,00	0,00	1.150,21	0,00	0,00	**1.150,21**	0,00	**0,00**
28748	SUCCINATO DE DESVENLAFAXINA 50MG C/ 30 CPR	UND	0	**0,00**	4	0	0	4	0	0	**0**	535,60	0,00	0,00	535,60	0,00	0,00	**535,60**	0,00	**0,00**
34104	SUCCINATO DE METOPROLOL 25MG CX 30 COMP	UND	0	**0,00**	4	0	0	4	0	0	**0**	86,11	0,00	0,00	86,11	0,00	0,00	**86,11**	0,00	**0,00**
67405	SUCCINATO DE SOLIFENACINA 10MG C/ 30 CPRS	UND	0	**0,00**	1	0	0	1	0	0	**0**	149,36	0,00	0,00	149,36	0,00	0,00	**149,36**	0,00	**0,00**
32215	SUCO PRONTO A BASE DE FRUTAS EMBALAGEM 1 LITRO (SABORES VARIADOS) - D+.	UND	0	**0,00**	830	0	0	830	0	0	**0**	2.896,70	0,00	0,00	2.896,70	0,00	0,00	**2.896,70**	0,00	**0,00**
24864	SUCO PRONTO A BASE DE FRUTAS EMBALAGEM TETRA PAK DE 200 ML (SABORES VARIADOS) - MARATÁ.	UND	0	**0,00**	2.663	0	0	2.663	0	0	**0**	2.236,92	0,00	0,00	2.236,92	0,00	0,00	**2.236,92**	0,00	**0,00**
34109	SUCRAFILM 200MG ML SUSP FR+1SER	UND	0	**0,00**	4	0	0	4	0	0	**0**	420,78	0,00	0,00	420,78	0,00	0,00	**420,78**	0,00	**0,00**
17395	SUCRAFILM 2G X 20 FLAC X 10ML	UND	0	**0,00**	3	0	0	3	0	0	**0**	351,20	0,00	0,00	351,20	0,00	0,00	**351,20**	0,00	**0,00**
2191	SUGADOR CIRÚRGICO CAIXA COM 20 UNIDADES	CX	15	**266,40**	0	0	0	0	0	0	**15**	0,00	0,00	0,00	0,00	0,00	0,00	**0,00**	17,76	**266,40**

ESTADO DE SERGIPE
PREFEITURA MUNICIPAL DE ITABAIANA
Balancete Mensal - Estoque Acumulado - Consolidado

De 01/01/2025 à 31/12/2025

Produto		UND	Saldo Período Anterior		Movimento do Período															
			Acumulado		Estoque (Quantidade)							Valores (R$)								
					Entradas			Saidas				Entrada			Saídas					
			Estoque (A)	Total (B)	Aquis. (C)	Canc. (D)	DOA/ADJ/IAQ/DAC/T/CON (E)	Req/ED/T/ES (F)	RGL ESTOQ. (G)	Estorno (H)	Saldo (A+C-D+E-F-G+H)	Aquis. (I)	Canc. (J)	DOA/ADJ/IAQ/DAC/T/CON (K)	Req/ED/T/ES (L)	RGL ESTOQ. (M)	Estorno. (N)	Total (P) (L+M-N)	Vl. Médio	Total (B+I-J+D-L-M+N)
Entidade: PREFEITURA MUNICIPAL DE ITABAIANA																				
2192	SUGADOR CIRÚRGICO INÓX	UND	240	**1.759,05**	0	0	0	0	0	0	**240**	0,00	0,00	0,00	0,00	0,00	0,00	**0,00**	7,3294	**1.759,05**
25965	SUGADOR CIRÚRGICO, DESCARTÁVEL, ESTERELIZADO, PCT C/ 40	PCT	122	**901,58**	0	0	0	0	0	0	**122**	0,00	0,00	0,00	0,00	0,00	0,00	**0,00**	7,39	**901,58**
30046	Sugador cirúrgico, descartável, esterilizado, PCT com 40	UND	200	**1.740,00**	0	0	0	0	0	0	**200**	0,00	0,00	0,00	0,00	0,00	0,00	**0,00**	8,70	**1.740,00**
25235	SUGADOR CIRÚRGICO, EM METAL ,AUTOCLAVÁVEL.	UND	10	**180,00**	0	0	0	0	0	0	**10**	0,00	0,00	0,00	0,00	0,00	0,00	**0,00**	18,00	**180,00**
32852	Sugador cirúrgico, em metal, autoclavável	UND	0	**0,00**	15	0	0	0	0	0	**15**	198,15	0,00	0,00	0,00	0,00	0,00	**0,00**	13,21	**198,15**
22189	SUGADOR ODONTOLÓGICO DE SALIVA DESCARTÁVEL, CONFECCIONADO EM PVC TRANSPARENTE ATÓXICO	PCT	0	**0,00**	1.800	0	0	702	0	0	**1.098**	9.558,00	0,00	0,00	3.727,62	0,00	0,00	**3.727,62**	5,31	**5.830,38**
25491	SUGADOR ODONTOLÓGICO DE SALIVA, DESCARTÁVEL, PACOTE C/ 40 UND	PCT	2.460	**19.200,00**	0	0	0	1.000	0	0	**1.460**	0,00	0,00	0,00	7.797,9991	0,00	0,00	**7.797,9991**	7,8096	**11.402,0009**
2193	SUGADOR ODONTOLÓGICO DESCARTÁVEL, PACOTE COM 40 UNIDADES	PCT	150	**555,00**	0	0	0	0	0	0	**150**	0,00	0,00	0,00	0,00	0,00	0,00	**0,00**	3,70	**555,00**
31169	SUGANON 5MG	UND	0	**0,00**	21	0	0	21	0	0	**0**	3.023,36	0,00	0,00	3.023,36	0,00	0,00	**3.023,36**	0,00	**0,00**
26667	SULFADIAZINA DE PRATA 1%, BISNAGA 50G	BIS	0	**0,00**	1.000	0	0	624	0	0	**376**	5.130,00	0,00	0,00	3.201,12	0,00	0,00	**3.201,12**	5,13	**1.928,88**
20644	SULFADIAZINA DE PRATA, 1% CREME, 400G	PTE	242	**7.720,71**	950	0	0	535	0	0	**657**	28.475,00	0,00	0,00	15.806,8698	0,00	0,00	**15.806,8698**	31,0332	**20.388,8402**
17530	SULFADIAZINA DE PRATA, PASTA 1%, CREME - NATIVITA	UND	0	**0,00**	3	0	0	3	0	0	**0**	99,77	0,00	0,00	99,77	0,00	0,00	**99,77**	0,00	**0,00**
26328	SULFAMETOXAZOL + TRIMETOPRIMA, CONCENTRAÇÃO: 400+80 MG	CP	0	**0,00**	35.000	0	0	25.400	0	0	**9.600**	5.250,00	0,00	0,00	3.810,00	0,00	0,00	**3.810,00**	0,15	**1.440,00**
5281	SULFAMETOXAZOL + TRIMETROPIMA SUSPENSÃO ORAL, 100 ML	UND	137	**145,22**	0	0	0	137	0	0	**0**	0,00	0,00	0,00	145,22	0,00	0,00	**145,22**	0,00	**0,00**
26668	SULFAMETOXAZOL, ASSOCIADO Á TRIMETOPRIMA, CONCENTRAÇÃO: 40MG+8MG/ML, SUSPENSÃO (FRASCO 100ML)	FRC	1.417	**6.294,6733**	2.000	0	0	3.417	0	0	**0**	8.000,00	0,00	0,00	14.294,6733	0,00	0,00	**14.294,6733**	0,00	**0,00**
20639	SULFAMETOXAZOL,COMPOSIÇÃO:ASSOCIADO À TRIMETOPRIMA,CONCENTRAÇÃO:40MG +8MG/ML,FORMA FARMACÊUTICA:SUSPENSÃO (FRASCO 100 ML)	FRC	0	**0,00**	1.200	0	0	1.200	0	0	**0**	3.948,00	0,00	0,00	3.948,00	0,00	0,00	**3.948,00**	0,00	**0,00**
29251	Sulfato de aluminio de 2kg, utilizado para decantar as sujeiras presente na água da piscina Dosagem diária: 40g/m3	UND	0	**0,00**	70	0	0	70	0	0	**0**	1.348,90	0,00	0,00	1.348,90	0,00	0,00	**1.348,90**	0,00	**0,00**
23119	SULFATO DE TERBUTALINA 0,5 MG/ML	AMP	50	**96,00**	0	0	0	50	0	0	**0**	0,00	0,00	0,00	96,00	0,00	0,00	**96,00**	0,00	**0,00**
5284	SULFATO FERROSO 25 MG/5ML, XAROPE, FRASCO COM 100 ML	UND	0	**0,00**	3.000	0	0	0	0	0	**3.000**	5.580,00	0,00	0,00	0,00	0,00	0,00	**0,00**	1,86	**5.580,00**
33297	Sulfato ferroso, 125mg/ml, solução oral gotas, frasco 30ml	FRC	0	**0,00**	1.200	0	0	500	0	0	**700**	1.200,00	0,00	0,00	500,00	0,00	0,00	**500,00**	1,00	**700,00**
20602	SULFATO FERROSO, DOSAGEM FERRO: 40MG DE FERRO II	CP	0	**0,00**	300.000	0	0	100.260	0	0	**199.740**	9.000,00	0,00	0,00	3.007,80	0,00	0,00	**3.007,80**	0,03	**5.992,20**
2202	SUMAX 50MG CX 02 COMP REV	UND	0	**0,00**	2	0	0	2	0	0	**0**	54,26	0,00	0,00	54,26	0,00	0,00	**54,26**	0,00	**0,00**
24162	SUMAXPRO 500 50MG CX 2 COMP REV	CX	0	**0,00**	1	0	0	1	0	0	**0**	42,01	0,00	0,00	42,01	0,00	0,00	**42,01**	0,00	**0,00**
14631	SUMAXPRO 500+85MG CX 2 COMP REV	UND	0	**0,00**	4	0	0	4	0	0	**0**	293,11	0,00	0,00	293,11	0,00	0,00	**293,11**	0,00	**0,00**
67873	SUP ABSORVEDOR CHOQ	UND	0	**0,00**	1	0	0	1	0	0	**0**	76,59	0,00	0,00	76,59	0,00	0,00	**76,59**	0,00	**0,00**
23030	SUP AMORT DIA DR	UND	0	**0,00**	3	0	0	3	0	0	**0**	650,75	0,00	0,00	650,75	0,00	0,00	**650,75**	0,00	**0,00**
23031	SUP AMORT DIA ESQ	UND	0	**0,00**	3	0	0	3	0	0	**0**	674,26	0,00	0,00	674,26	0,00	0,00	**674,26**	0,00	**0,00**
23032	SUP AMORT TRA DIR	UND	0	**0,00**	4	0	0	4	0	0	**0**	948,52	0,00	0,00	948,52	0,00	0,00	**948,52**	0,00	**0,00**
23033	SUP AMORT TRA ESQ	UND	0	**0,00**	4	0	0	4	0	0	**0**	948,52	0,00	0,00	948,52	0,00	0,00	**948,52**	0,00	**0,00**
22781	SUP D BARRA ESTAB DT	UND	0	**0,00**	1	0	0	1	0	0	**0**	204,74	0,00	0,00	204,74	0,00	0,00	**204,74**	0,00	**0,00**
67301	SUP D P-CHOQUE DT-SANFIL-GENUINA	UND	0	**0,00**	1	0	0	1	0	0	**0**	80,45	0,00	0,00	80,45	0,00	0,00	**80,45**	0,00	**0,00**
67877	SUP DA VENTOINHA	UND	0	**0,00**	1	0	0	1	0	0	**0**	262,69	0,00	0,00	262,69	0,00	0,00	**262,69**	0,00	**0,00**
23034	SUP DIR BAR EST DIA	UND	0	**0,00**	4	0	0	4	0	0	**0**	546,34	0,00	0,00	546,34	0,00	0,00	**546,34**	0,00	**0,00**

Produto		UND	Saldo Período Anterior		Movimento do Período															
			Acumulado		Estoque (Quantidade)							Valores (R$)								
					Entradas			Saidas				Entrada			Saídas					
			Estoque (A)	Total (B)	Aquis. (C)	Canc. (D)	DOA/ADJ/IAQ/DAC/T/CON (E)	Req/ED/T/ES (F)	RGL ESTOQ. (G)	Estorno (H)	Saldo (A+C-D+E-F-G+H)	Aquis. (I)	Canc. (J)	DOA/ADJ/IAQ/DAC/T/CON (K)	Req/ED/T/ES (L)	RGL ESTOQ. (M)	Estorno. (N)	Total (P) (L+M-N)	Vl. Médio	Total (B+I-J+D-L-M+N)
Entidade: PREFEITURA MUNICIPAL DE ITABAIANA																				
22771	SUP DIR BARRA EST D	UND	0	**0,00**	1	0	0	1	0	0	**0**	222,34	0,00	0,00	222,34	0,00	0,00	**222,34**	0,00	**0,00**
67918	SUP DIR BARRA EST D -AXIOS -GENUINA	UND	0	**0,00**	1	0	0	1	0	0	**0**	63,08	0,00	0,00	63,08	0,00	0,00	**63,08**	0,00	**0,00**
67878	SUP DP CHOQUE	UND	0	**0,00**	1	0	0	1	0	0	**0**	398,57	0,00	0,00	398,57	0,00	0,00	**398,57**	0,00	**0,00**
31794	SUP E BARRA ESTAB DT	UND	0	**0,00**	1	0	0	1	0	0	**0**	204,74	0,00	0,00	204,74	0,00	0,00	**204,74**	0,00	**0,00**
67302	SUP E P-CHOQUE DT-SANFIL-GENUINA	UND	0	**0,00**	1	0	0	1	0	0	**0**	80,45	0,00	0,00	80,45	0,00	0,00	**80,45**	0,00	**0,00**
31840	SUP E TIRANTE	UND	0	**0,00**	2	0	0	2	0	0	**0**	932,10	0,00	0,00	932,10	0,00	0,00	**932,10**	0,00	**0,00**
31031	SUP ESQ BAR EST DIA	UND	0	**0,00**	1	0	0	1	0	0	**0**	222,34	0,00	0,00	222,34	0,00	0,00	**222,34**	0,00	**0,00**
22772	SUP ESQ BARRA EST D	UND	0	**0,00**	2	0	0	2	0	0	**0**	101,68	0,00	0,00	101,68	0,00	0,00	**101,68**	0,00	**0,00**
67919	SUP ESQ BARRA EST D -GENUINA	UND	0	**0,00**	1	0	0	1	0	0	**0**	68,48	0,00	0,00	68,48	0,00	0,00	**68,48**	0,00	**0,00**
67874	SUP EXT D P-CHOQ DT	UND	0	**0,00**	1	0	0	1	0	0	**0**	38,09	0,00	0,00	38,09	0,00	0,00	**38,09**	0,00	**0,00**
67875	SUP EXT E P-CHOQ DT	UND	0	**0,00**	1	0	0	1	0	0	**0**	38,09	0,00	0,00	38,09	0,00	0,00	**38,09**	0,00	**0,00**
28516	SUP FEIXE MOLA DIA E	UND	0	**0,00**	1	0	0	1	0	0	**0**	239,79	0,00	0,00	239,79	0,00	0,00	**239,79**	0,00	**0,00**
28517	SUP FEIXE MOLA DT D	UND	0	**0,00**	1	0	0	1	0	0	**0**	239,79	0,00	0,00	239,79	0,00	0,00	**239,79**	0,00	**0,00**
28522	SUP FREIO TRA DIR	UND	0	**0,00**	3	0	0	3	0	0	**0**	5.579,35	0,00	0,00	5.579,35	0,00	0,00	**5.579,35**	0,00	**0,00**
28523	SUP FREIO TRA ESQ	UND	0	**0,00**	3	0	0	3	0	0	**0**	4.795,07	0,00	0,00	4.795,07	0,00	0,00	**4.795,07**	0,00	**0,00**
28524	SUP MOLA DIA D	UND	0	**0,00**	2	0	0	2	0	0	**0**	650,18	0,00	0,00	650,18	0,00	0,00	**650,18**	0,00	**0,00**
28525	SUP MOLA DIA E	UND	0	**0,00**	2	0	0	2	0	0	**0**	650,18	0,00	0,00	650,18	0,00	0,00	**650,18**	0,00	**0,00**
28526	SUP MOLA TRA DIR	UND	0	**0,00**	1	0	0	1	0	0	**0**	325,09	0,00	0,00	325,09	0,00	0,00	**325,09**	0,00	**0,00**
28527	SUP MOLA TRA ESQ	UND	0	**0,00**	1	0	0	1	0	0	**0**	325,09	0,00	0,00	325,09	0,00	0,00	**325,09**	0,00	**0,00**
28518	SUP S DIR ESTAB DIA	UND	0	**0,00**	2	0	0	2	0	0	**0**	297,66	0,00	0,00	297,66	0,00	0,00	**297,66**	0,00	**0,00**
29601	SUP SAPATA FREIO T D	UND	0	**0,00**	2	0	0	2	0	0	**0**	688,56	0,00	0,00	688,56	0,00	0,00	**688,56**	0,00	**0,00**
29602	SUP SAPATA FREIO T E	UND	0	**0,00**	2	0	0	2	0	0	**0**	688,56	0,00	0,00	688,56	0,00	0,00	**688,56**	0,00	**0,00**
33694	SUP SUP DIR MOTOR	PÇ	0	**0,00**	4	0	0	4	0	0	**0**	1.328,57	0,00	0,00	1.328,57	0,00	0,00	**1.328,57**	0,00	**0,00**
29981	SUPORTE D EIXO EST	UND	0	**0,00**	1	0	0	1	0	0	**0**	167,56	0,00	0,00	167,56	0,00	0,00	**167,56**	0,00	**0,00**
33138	SUPORTE DA PINÇA DE FREIO/ORIGINAL/HONDA	UND	0	**0,00**	1	0	0	1	0	0	**0**	549,42	0,00	0,00	549,42	0,00	0,00	**549,42**	0,00	**0,00**
18411	Suporte de parede para copo descartável de 200 ml	UND	0	**0,00**	147	0	0	147	0	0	**0**	4.998,00	0,00	0,00	4.998,00	0,00	0,00	**4.998,00**	0,00	**0,00**
26262	Suporte de parede para extintor de incêndio em chapa L 2 furos	UND	1	**11,90**	0	0	0	0	0	0	**1**	0,00	0,00	0,00	0,00	0,00	0,00	**0,00**	11,90	**11,90**
33590	Suporte de parede para extintor de incêndio em chapa L, 2 furos com bucha e parafuso sextavado 8mm	UND	0	**0,00**	10	0	0	10	0	0	**0**	150,00	0,00	0,00	150,00	0,00	0,00	**150,00**	0,00	**0,00**
33650	SUPORTE DIA MOTOR	PÇ	0	**0,00**	2	0	0	2	0	0	**0**	906,64	0,00	0,00	906,64	0,00	0,00	**906,64**	0,00	**0,00**
34161	SUPORTE DIFEREN CPL-NAKATA-GENUÍNA	UND	0	**0,00**	1	0	0	1	0	0	**0**	6.008,22	0,00	0,00	6.008,22	0,00	0,00	**6.008,22**	0,00	**0,00**
29716	SUPORTE DIR. MOTOR	UND	0	**0,00**	5	0	0	5	0	0	**0**	1.215,54	0,00	0,00	1.215,54	0,00	0,00	**1.215,54**	0,00	**0,00**
33757	SUPORTE DO AMORTECEDOR	UND	0	**0,00**	3	0	0	3	0	0	**0**	1.737,97	0,00	0,00	1.737,97	0,00	0,00	**1.737,97**	0,00	**0,00**
31617	SUPORTE DO AMORTECEDOR DIANTEIRO sp	UND	0	**0,00**	4	2	0	2	0	2	**0**	886,11	443,06	0,00	886,11	0,00	443,06	**443,05**	0,00	**0,00**
29977	SUPORTE DO AMORTECEDOR TRASEIRO DIR	UND	0	**0,00**	3	0	0	3	0	0	**0**	623,07	0,00	0,00	623,07	0,00	0,00	**623,07**	0,00	**0,00**
29978	SUPORTE DO AMORTECEDOR TRASEIRO ESQ	UND	0	**0,00**	6	2	0	4	0	2	**0**	862,79	169,19	0,00	862,79	0,00	169,19	**693,60**	0,00	**0,00**
26244	SUPORTE DO CAMBIO (REFORÇO)	UND	0	**0,00**	1	0	0	1	0	0	**0**	284,57	0,00	0,00	284,57	0,00	0,00	**284,57**	0,00	**0,00**
67876	SUPORTE DO CAPÔ	PÇ	0	**0,00**	1	0	0	1	0	0	**0**	71,18	0,00	0,00	71,18	0,00	0,00	**71,18**	0,00	**0,00**
34165	SUPORTE DO COMPRESSOR	UND	0	**0,00**	1	0	0	1	0	0	**0**	1.294,87	0,00	0,00	1.294,87	0,00	0,00	**1.294,87**	0,00	**0,00**
15863	SUPORTE DO FEIXE DE MOLAS ANT. LD	UND	0	**0,00**	2	2	0	0	0	2	**0**	457,77	457,77	0,00	457,77	0,00	457,77	**0,00**	0,00	**0,00**
15865	SUPORTE DO FEIXE DE MOLAS POSTERIOR L	UND	0	**0,00**	2	0	0	2	0	0	**0**	457,77	0,00	0,00	457,77	0,00	0,00	**457,77**	0,00	**0,00**
29347	SUPORTE DO FREIO ESQ	UND	0	**0,00**	2	0	0	2	0	0	**0**	1.776,96	0,00	0,00	1.776,96	0,00	0,00	**1.776,96**	0,00	**0,00**
67350	SUPORTE DO MOTOR DIR	UND	0	**0,00**	1	0	0	1	0	0	**0**	227,01	0,00	0,00	227,01	0,00	0,00	**227,01**	0,00	**0,00**
67349	SUPORTE DO MOTOR ESQ	UND	0	**0,00**	1	0	0	1	0	0	**0**	363,50	0,00	0,00	363,50	0,00	0,00	**363,50**	0,00	**0,00**
29849	SUPORTE DO MOTOR ESQ , ORIGINAL-SAMPEL	UND	0	**0,00**	1	0	0	1	0	0	**0**	68,11	0,00	0,00	68,11	0,00	0,00	**68,11**	0,00	**0,00**
17481	SUPORTE DO MOTOR LD, ORIGINAL - COFAP	UND	0	**0,00**	1	0	0	1	0	0	**0**	386,46	0,00	0,00	386,46	0,00	0,00	**386,46**	0,00	**0,00**
26284	SUPORTE DO MOTOR TRASEIRO	UND	0	**0,00**	1	0	0	1	0	0	**0**	173,79	0,00	0,00	173,79	0,00	0,00	**173,79**	0,00	**0,00**

Produto		UND	Saldo Período Anterior		Movimento do Período															
			Acumulado		Estoque (Quantidade)							Valores (R$)								
					Entradas			Saidas				Entrada			Saídas					
			Estoque (A)	Total (B)	Aquis. (C)	Canc. (D)	DOA/ADJ/IAQ/DAC/T/CON (E)	Req/ED/T/ES (F)	RGL ESTOQ. (G)	Estorno (H)	Saldo (A+C-D+E-F-G+H)	Aquis. (I)	Canc. (J)	DOA/ADJ/IAQ/DAC/T/CON (K)	Req/ED/T/ES (L)	RGL ESTOQ. (M)	Estorno. (N)	Total (P) (L+M-N)	Vl. Médio	Total (B+I-J+D-L-M+N)
Entidade: PREFEITURA MUNICIPAL DE ITABAIANA																				
33758	SUPORTE DO RADIADOR LE	UND	0	**0,00**	3	0	0	3	0	0	**0**	140,11	0,00	0,00	140,11	0,00	0,00	**140,11**	0,00	**0,00**
22892	SUPORTE EIXO TRAS DIR	UND	0	**0,00**	1	0	0	1	0	0	**0**	421,41	0,00	0,00	421,41	0,00	0,00	**421,41**	0,00	**0,00**
32475	Suporte extensor para rolo de pintura	UND	0	**0,00**	5	0	0	5	0	0	**0**	100,00	0,00	0,00	100,00	0,00	0,00	**100,00**	0,00	**0,00**
67303	SUPORTE FAROL DIR-VETOR-GENUINA	UND	0	**0,00**	1	0	0	1	0	0	**0**	448,25	0,00	0,00	448,25	0,00	0,00	**448,25**	0,00	**0,00**
67307	SUPORTE FAROL ESQ-VETOR-GENUINA	UND	0	**0,00**	1	0	0	1	0	0	**0**	448,25	0,00	0,00	448,25	0,00	0,00	**448,25**	0,00	**0,00**
30251	SUPORTE FREIO COMPLETO	UND	0	**0,00**	2	0	0	2	0	0	**0**	2.156,44	0,00	0,00	2.156,44	0,00	0,00	**2.156,44**	0,00	**0,00**
948	SUPORTE GUIA DA LÂMINA	UND	0	**0,00**	8	0	0	8	0	0	**0**	6.559,5802	0,00	0,00	6.559,5802	0,00	0,00	**6.559,5802**	0,00	**0,00**
29201	SUPORTE INF ESQUERDO	UND	0	**0,00**	4	1	0	3	0	1	**0**	774,36	193,59	0,00	774,36	0,00	193,59	**580,77**	0,00	**0,00**
29231	SUPORTE INFERIOR DIR	UND	0	**0,00**	4	1	0	3	0	1	**0**	992,46	248,69	0,00	992,46	0,00	248,69	**743,77**	0,00	**0,00**
30071	Suporte laboratório, material: metal, tipo: tipo iglu, aplicação: coletor de perfurocortante, adicional: depositor col	UND	10	**369,00**	30	0	0	0	0	0	**40**	634,50	0,00	0,00	0,00	0,00	0,00	**0,00**	25,0875	**1.003,50**
22938	SUPORTE LABORATÓRIO, TIPO IGLU, APLICAÇÃO COLETOR DE PERFUROCORTANTE 13 LITROS - DESCARBOX	UND	50	**1.360,00**	0	0	0	50	0	0	**0**	0,00	0,00	0,00	1.360,00	0,00	0,00	**1.360,00**	0,00	**0,00**
22937	SUPORTE LABORATÓRIO, TIPO IGLU, APLICAÇÃO COLETOR DE PERFUROCORTANTE 7 LITROS - DESCARBOX	UND	50	**1.360,00**	0	0	0	50	0	0	**0**	0,00	0,00	0,00	1.360,00	0,00	0,00	**1.360,00**	0,00	**0,00**
25914	SUPORTE LABORATÓRIO, TIPO: TIPO IGLU, APLICAÇÃO: COLETOR DE PERFUROCORTANTE, DEPOSITOR COLETOR DE 13L	UND	60	**1.890,00**	0	0	0	60	0	0	**0**	0,00	0,00	0,00	1.890,00	0,00	0,00	**1.890,00**	0,00	**0,00**
25915	SUPORTE LABORATÓRIO, TIPO: TIPO IGLU, APLICAÇÃO: COLETOR DE PERFUROCORTANTE, DEPOSITOR COLETOR DE 7L	UND	60	**1.644,00**	0	0	0	60	0	0	**0**	0,00	0,00	0,00	1.644,00	0,00	0,00	**1.644,00**	0,00	**0,00**
29410	SUPORTE LIMIT DIR	UND	0	**0,00**	1	0	0	1	0	0	**0**	98,96	0,00	0,00	98,96	0,00	0,00	**98,96**	0,00	**0,00**
29360	SUPORTE LIMIT ESQ	UND	0	**0,00**	1	0	0	1	0	0	**0**	98,96	0,00	0,00	98,96	0,00	0,00	**98,96**	0,00	**0,00**
11430	SUPORTE MOTOR DIA LE	JOG	0	**0,00**	3	0	0	3	0	0	**0**	618,11	0,00	0,00	618,11	0,00	0,00	**618,11**	0,00	**0,00**
33899	SUPORTE MOTOR DIR	PÇ	0	**0,00**	6	0	0	6	0	0	**0**	934,41	0,00	0,00	934,41	0,00	0,00	**934,41**	0,00	**0,00**
34164	SUPORTE MOTOR ESQ	UND	0	**0,00**	2	0	0	2	0	0	**0**	882,79	0,00	0,00	882,79	0,00	0,00	**882,79**	0,00	**0,00**
31293	SUPORTE MOTOR ESQUERDO - ORIGINAL - GM	UND	0	**0,00**	1	0	0	1	0	0	**0**	363,50	0,00	0,00	363,50	0,00	0,00	**363,50**	0,00	**0,00**
5287	SUPORTE MOTOR LD	UND	0	**0,00**	1	0	0	1	0	0	**0**	227,01	0,00	0,00	227,01	0,00	0,00	**227,01**	0,00	**0,00**
31086	SUPORTE MOTOR TRAS	UND	0	**0,00**	1	0	0	1	0	0	**0**	192,91	0,00	0,00	192,91	0,00	0,00	**192,91**	0,00	**0,00**
67304	SUPORTE P-CHOQUE DIA-VETOR-GENUINA	UND	0	**0,00**	1	0	0	1	0	0	**0**	3.076,62	0,00	0,00	3.076,62	0,00	0,00	**3.076,62**	0,00	**0,00**
67569	SUPORTE TRA ESQ QUADRO	UND	0	**0,00**	1	0	0	1	0	0	**0**	35,85	0,00	0,00	35,85	0,00	0,00	**35,85**	0,00	**0,00**
33695	SUPORTE TRA MOTOR	PÇ	0	**0,00**	8	0	0	8	0	0	**0**	4.633,43	0,00	0,00	4.633,43	0,00	0,00	**4.633,43**	0,00	**0,00**
30994	SUPORTE TRAS.MOTOR/ORIGINAL	FRC	0	**0,00**	1	0	0	1	0	0	**0**	498,50	0,00	0,00	498,50	0,00	0,00	**498,50**	0,00	**0,00**
5533	SUSTRATE 10MG CX 50 COMP	UND	0	**0,00**	6	0	0	6	0	0	**0**	215,02	0,00	0,00	215,02	0,00	0,00	**215,02**	0,00	**0,00**
17894	SW 30 API SN SINTÉTICO (SILENIA) FIAT - SELENIA	UND	16	**448,00**	0	0	0	16	0	0	**0**	0,00	0,00	0,00	448,00	0,00	0,00	**448,00**	0,00	**0,00**
21279	SW 30 API SN SINTÉTICO (SILENIA), FIAT - DULUB	UND	30	**840,00**	0	0	0	30	0	0	**0**	0,00	0,00	0,00	840,00	0,00	0,00	**840,00**	0,00	**0,00**
17903	SW 30 API SN SINTÉTICO/SEMISINTÉTICO PEUGEOT - DULUB	LT	4	**120,00**	0	0	0	4	0	0	**0**	0,00	0,00	0,00	120,00	0,00	0,00	**120,00**	0,00	**0,00**
22945	SWAB - CRAL	UND	400	**1.572,00**	0	0	0	0	0	0	**400**	0,00	0,00	0,00	0,00	0,00	0,00	**0,00**	3,93	**1.572,00**
2204	SWABB, ESTÉRIL PARA COLETA DE AMOSTRA	UND	1.350	**307,37**	0	0	0	0	0	0	**1.350**	0,00	0,00	0,00	0,00	0,00	0,00	**0,00**	0,2277	**307,37**
24808	SYMBICORT 6MCG/DOS+200MCG/DOS SUS AER CT BL AL 120 DOS	UND	0	**0,00**	7	0	0	7	0	0	**0**	1.201,57	0,00	0,00	1.201,57	0,00	0,00	**1.201,57**	0,00	**0,00**
24797	SYMBICORT 6MCG/DOS+200MCG/DOS SUS AER CT BT AL 120 DOS	UND	0	**0,00**	5	0	0	5	0	0	**0**	874,90	0,00	0,00	874,90	0,00	0,00	**874,90**	0,00	**0,00**
67346	SYNTHROID 25MCG CX 30 COMP	UND	0	**0,00**	1	0	0	1	0	0	**0**	40,27	0,00	0,00	40,27	0,00	0,00	**40,27**	0,00	**0,00**
33996	SYSTEN CONTI C 8ENV	UND	0	**0,00**	5	0	0	5	0	0	**0**	766,17	0,00	0,00	766,17	0,00	0,00	**766,17**	0,00	**0,00**
22190	TAÇA DE BORRACHA P/ CONTRA ÂNGULA P/ PROFILAXIA E POLIMENTO CONVENCIONAL, COR BRANCA, APLICAÇÃO POLIMENTO RESINA	UND	200	**324,00**	0	0	0	0	0	0	**200**	0,00	0,00	0,00	0,00	0,00	0,00	**0,00**	1,62	**324,00**

	Produto	UND	Saldo Período Anterior		Movimento do Período															
			Acumulado		Estoque (Quantidade)							Valores (R$)								
					Entradas			Saidas				Entrada			Saídas					
			Estoque (A)	Total (B)	Aquis. (C)	Canc. (D)	DOA/ADJ/IAQ/DAC/T/CON (E)	Req/ED/T/ES (F)	RGL ESTOQ. (G)	Estorno (H)	Saldo (A+C-D+E-F-G+H)	Aquis. (I)	Canc. (J)	DOA/ADJ/IAQ/DAC/T/CON (K)	Req/ED/T/ES (L)	RGL ESTOQ. (M)	Estorno. (N)	Total (P) (L+M-N)	Vl. Médio	Total (B+I-J+D-L-M+N)
Entidade: PREFEITURA MUNICIPAL DE ITABAIANA																				
22191	TAÇA DE BORRACHA P/ CONTRA ÂNGULO / PROFILAXIA E POLIMENTO CONVENCIONAL, COR BRANCA, APLICAÇÃO POLIMENTO RESINA	UND	250	**272,50**	250	0	0	250	0	0	**250**	377,50	0,00	0,00	272,50	0,00	0,00	**272,50**	1,51	**377,50**
31129	TACHÃO REFLETIVO BIDIRECIONAL EM RESINA DE POLIÉSTER, COR AMARELO	UND	450	**9.328,50**	0	0	0	0	0	0	**450**	0,00	0,00	0,00	0,00	0,00	0,00	**0,00**	20,73	**9.328,50**
33413	TACHO PEQUENO EM ALUMINIO COM CABO TIPO ALÇA LATERAL CAPACIDADE 27 LITRO DIMENSOES18,50X50LX3MM ESPESSURA MARCA BARBOSA	UND	0	**0,00**	6	1	0	5	0	1	**0**	1.416,00	236,00	0,00	1.416,00	0,00	236,00	**1.180,00**	0,00	**0,00**
18432	Tacho; pequeno; em Aluminio; com cabo tipo alca Lateral; capacidade de 27 litros; Dimensoes: altura 18,50 cm x largura 5	UND	0	**0,00**	15	0	0	15	0	0	**0**	3.540,00	0,00	0,00	3.540,00	0,00	0,00	**3.540,00**	0,00	**0,00**
33030	TADA 5MG CX 30 COMP	UND	0	**0,00**	21	0	0	21	0	0	**0**	5.151,34	0,00	0,00	5.151,34	0,00	0,00	**5.151,34**	0,00	**0,00**
29592	TALABARTE DE POSICIONAMENTO MG CINTOS COM CORDA 12MM.	UND	0	**0,00**	40	10	0	30	0	10	**0**	7.022,80	1.755,70	0,00	7.022,80	0,00	1.755,70	**5.267,10**	0,00	**0,00**
33834	TALABARTE PARA LIRA'	UND	0	**0,00**	8	0	0	8	0	0	**0**	332,16	0,00	0,00	332,16	0,00	0,00	**332,16**	0,00	**0,00**
26540	TALCO PARA CRIANÇAS EMBALAGEM 200G	UND	0	**0,00**	820	0	0	820	0	0	**0**	6.396,00	0,00	0,00	6.396,00	0,00	0,00	**6.396,00**	0,00	**0,00**
13633	Talhadeira redonda 10"	UND	0	**0,00**	10	0	0	10	0	0	**0**	170,00	0,00	0,00	170,00	0,00	0,00	**170,00**	0,00	**0,00**
67398	TALISCA ELEVADOR 360X145	PCT	0	**0,00**	68	0	0	68	0	0	**0**	21.564,84	0,00	0,00	21.564,84	0,00	0,00	**21.564,84**	0,00	**0,00**
17212	TAMARINE CX 20 CAP	UND	0	**0,00**	1	0	0	1	0	0	**0**	88,09	0,00	0,00	88,09	0,00	0,00	**88,09**	0,00	**0,00**
22727	TAMARINE GELEIA 250G ZERO AÇUCAR	UND	0	**0,00**	20	0	0	20	0	0	**0**	2.272,43	0,00	0,00	2.272,43	0,00	0,00	**2.272,43**	0,00	**0,00**
27940	TAMBOR DA RODA DIANT	UND	0	**0,00**	2	0	0	2	0	0	**0**	2.438,47	0,00	0,00	2.438,47	0,00	0,00	**2.438,47**	0,00	**0,00**
7056	TAMBOR DE AÇO INOXIDAVEL	UND	2	**136,00**	0	0	0	2	0	0	**0**	0,00	0,00	0,00	136,00	0,00	0,00	**136,00**	0,00	**0,00**
20825	Tambor de esterilização, material: aço inoxidável, dimensões: 16 x 14 cm	UND	20	**2.892,50**	40	0	0	10	0	0	**50**	7.196,00	0,00	0,00	1.320,00	0,00	0,00	**1.320,00**	175,37	**8.768,50**
16325	TAMBOR DE FREIO	UND	0	**0,00**	2	0	0	2	0	0	**0**	2.201,90	0,00	0,00	2.201,90	0,00	0,00	**2.201,90**	0,00	**0,00**
5295	TAMBOR DE FREIO DIR	UND	0	**0,00**	1	0	0	1	0	0	**0**	632,09	0,00	0,00	632,09	0,00	0,00	**632,09**	0,00	**0,00**
5296	TAMBOR DE FREIO ESQ	UND	0	**0,00**	1	0	0	1	0	0	**0**	632,09	0,00	0,00	632,09	0,00	0,00	**632,09**	0,00	**0,00**
29348	TAMBOR FREIO DIA D	UND	0	**0,00**	1	0	0	1	0	0	**0**	611,67	0,00	0,00	611,67	0,00	0,00	**611,67**	0,00	**0,00**
29349	TAMBOR FREIO DIA E	UND	0	**0,00**	1	0	0	1	0	0	**0**	611,67	0,00	0,00	611,67	0,00	0,00	**611,67**	0,00	**0,00**
29746	TAMBOR FREIO TRA. DIR.	PCT	0	**0,00**	16	0	0	16	0	0	**0**	7.064,69	0,00	0,00	7.064,69	0,00	0,00	**7.064,69**	0,00	**0,00**
29747	TAMBOR FREIO TRA. ESQ.	PCT	0	**0,00**	15	0	0	15	0	0	**0**	6.454,10	0,00	0,00	6.454,10	0,00	0,00	**6.454,10**	0,00	**0,00**
17166	TAMBOR FREIO TRAS DIR, ORIGINAL - HIPER FREIO	UND	0	**0,00**	1	0	0	1	0	0	**0**	857,12	0,00	0,00	857,12	0,00	0,00	**857,12**	0,00	**0,00**
17167	TAMBOR FREIO TRAS ESQ, ORIGINAL - HIPER FREIO	UND	0	**0,00**	2	0	0	2	0	0	**0**	1.467,71	0,00	0,00	1.467,71	0,00	0,00	**1.467,71**	0,00	**0,00**
34193	TAMBOR OLEO TERMICO C/200 LITROS	UND	0	**0,00**	1	0	0	1	0	0	**0**	11.524,76	0,00	0,00	11.524,76	0,00	0,00	**11.524,76**	0,00	**0,00**
33124	TAMIRAM 750MG C/7 COMP	CX	0	**0,00**	1	0	0	1	0	0	**0**	169,26	0,00	0,00	169,26	0,00	0,00	**169,26**	0,00	**0,00**
16782	TAMISA 0,0750,020MG CX CAL 21 DRG	UND	0	**0,00**	1	0	0	1	0	0	**0**	35,74	0,00	0,00	35,74	0,00	0,00	**35,74**	0,00	**0,00**
20255	TAMISA 30 7530MCG SPARAR	UND	0	**0,00**	1	0	0	1	0	0	**0**	47,06	0,00	0,00	47,06	0,00	0,00	**47,06**	0,00	**0,00**
974	TAMPA DE AÇO	UND	0	**0,00**	2	0	0	2	0	0	**0**	354,50	0,00	0,00	354,50	0,00	0,00	**354,50**	0,00	**0,00**
67880	TAMPA DIR	PÇ	0	**0,00**	1	0	0	1	0	0	**0**	16,65	0,00	0,00	16,65	0,00	0,00	**16,65**	0,00	**0,00**
67178	TAMPA DISTRIBUIÇÃO	UND	0	**0,00**	1	0	0	1	0	0	**0**	617,47	0,00	0,00	617,47	0,00	0,00	**617,47**	0,00	**0,00**
31087	TAMPA DO CABEÇOTE/ORIGINAL'	UND	0	**0,00**	1	0	0	1	0	0	**0**	359,87	0,00	0,00	359,87	0,00	0,00	**359,87**	0,00	**0,00**
26876	TAMPA DO CUBO TRAS	UND	0	**0,00**	4	2	0	2	0	2	**0**	1.157,70	578,85	0,00	1.157,70	0,00	578,85	**578,85**	0,00	**0,00**
22649	TAMPA DO VIRABREQUIM	UND	0	**0,00**	4	0	0	4	0	0	**0**	407,84	0,00	0,00	407,84	0,00	0,00	**407,84**	0,00	**0,00**
67415	TAMPA DO VIRABREQUIM	PCT	0	**0,00**	1	0	0	1	0	0	**0**	89,41	0,00	0,00	89,41	0,00	0,00	**89,41**	0,00	**0,00**
67352	TAMPA RADIADOR	PÇ	0	**0,00**	1	0	0	1	0	0	**0**	46,24	0,00	0,00	46,24	0,00	0,00	**46,24**	0,00	**0,00**
14477	TAMPA RESERVATORIO	UND	0	**0,00**	1	0	0	1	0	0	**0**	203,96	0,00	0,00	203,96	0,00	0,00	**203,96**	0,00	**0,00**
18600	TANDRILAX 30012550MG CX 15 COMP	UND	0	**0,00**	9	0	0	9	0	0	**0**	159,76	0,00	0,00	159,76	0,00	0,00	**159,76**	0,00	**0,00**
31814	TANDUO 0,5+0,4 MG COM 30CAPS	UND	0	**0,00**	18	0	0	18	0	0	**0**	1.727,94	0,00	0,00	1.727,94	0,00	0,00	**1.727,94**	0,00	**0,00**

Produto		UND	Saldo Período Anterior		Movimento do Período															
			Acumulado		Estoque (Quantidade)							Valores (R$)								
			Estoque (A)	Total (B)	Entradas			Saidas			Saldo (A+C-D+E-F-G+H)	Entrada			Saídas				Vl. Médio	Total (B+I-J+D-L-M+N)
					Aquis. (C)	Canc. (D)	DOA/ADJ/IAQ/DAC/T/CON (E)	Req/ED/T/ES (F)	RGL ESTOQ. (G)	Estorno (H)		Aquis. (I)	Canc. (J)	DOA/ADJ/IAQ/DAC/T/CON (K)	Req/ED/T/ES (L)	RGL ESTOQ. (M)	Estorno. (N)	Total (P) (L+M-N)		
Entidade: PREFEITURA MUNICIPAL DE ITABAIANA																				
33265	TANGERINA tipo mexerica in natura – Características Gerais: ser suficientemente desenvolvida e madura, com o tamanho, ar	KG	0	**0,00**	18.935	0	0	18.935	0	0	**0**	94.675,00	0,00	0,00	94.675,00	0,00	0,00	**94.675,00**	0,00	**0,00**
18674	TANQUE, ORIGINAL - FIAT	UND	1	**922,83**	0	0	0	1	0	0	**0**	0,00	0,00	0,00	922,83	0,00	0,00	**922,83**	0,00	**0,00**
29651	TANSUDART 0,4MG C 30 CAPS LP	UND	0	**0,00**	21	0	0	21	0	0	**0**	2.623,51	0,00	0,00	2.623,51	0,00	0,00	**2.623,51**	0,00	**0,00**
17411	TANSULOSINA 0,4MG CX 30 CAP	UND	1	**126,21**	4	0	0	5	0	0	**0**	498,36	0,00	0,00	624,57	0,00	0,00	**624,57**	0,00	**0,00**
32266	TAPAZOL 10 MG C/100 COMP	UND	0	**0,00**	2	0	0	2	0	0	**0**	138,93	0,00	0,00	138,93	0,00	0,00	**138,93**	0,00	**0,00**
6893	TAPAZOL 10MG CX COM 50 COMP	UND	0	**0,00**	1	0	0	1	0	0	**0**	34,23	0,00	0,00	34,23	0,00	0,00	**34,23**	0,00	**0,00**
19756	TAPAZOL 5MG CX 100 COMP	UND	0	**0,00**	1	0	0	1	0	0	**0**	33,98	0,00	0,00	33,98	0,00	0,00	**33,98**	0,00	**0,00**
32196	TAPIOCA - GOMA DE TAPIOCA HIDRATADA, PRODUTO A BASE DE MANDIOCA , EMBALAGEM DE 1.000G - PARAGUASU	KG	0	**0,00**	42	0	0	42	0	0	**0**	220,92	0,00	0,00	220,92	0,00	0,00	**220,92**	0,00	**0,00**
32768	TARFIC 0,3MG POM BG 10G	UND	0	**0,00**	1	0	0	1	0	0	**0**	90,77	0,00	0,00	90,77	0,00	0,00	**90,77**	0,00	**0,00**
22363	TARFIC 0,3MG POM BG 30G	UND	0	**0,00**	5	0	0	5	0	0	**0**	634,20	0,00	0,00	634,20	0,00	0,00	**634,20**	0,00	**0,00**
23235	TARFIC 1,0MG POM BG 10G	UND	0	**0,00**	2	0	0	2	0	0	**0**	175,56	0,00	0,00	175,56	0,00	0,00	**175,56**	0,00	**0,00**
32412	TARFIC 1,0MG POM BG 30G	UND	0	**0,00**	2	0	0	2	0	0	**0**	338,31	0,00	0,00	338,31	0,00	0,00	**338,31**	0,00	**0,00**
6276	TARGIFOR C 1 + 1G CX 16 COMP REV	CX	0	**0,00**	28	0	0	28	0	0	**0**	1.216,25	0,00	0,00	1.216,25	0,00	0,00	**1.216,25**	0,00	**0,00**
19076	TARGIFOR C 500500MG CX 30 COMP REV	UND	0	**0,00**	7	0	0	7	0	0	**0**	453,57	0,00	0,00	453,57	0,00	0,00	**453,57**	0,00	**0,00**
33465	TATAME EM EVA COM ENCAIXE - 1000 X 1000 X 40 MM - IBEL	UND	0	**0,00**	17	0	0	17	0	0	**0**	1.275,00	0,00	0,00	1.275,00	0,00	0,00	**1.275,00**	0,00	**0,00**
13734	Te esgoto prim. 100mm	UND	0	**0,00**	60	0	0	60	0	0	**0**	624,00	0,00	0,00	624,00	0,00	0,00	**624,00**	0,00	**0,00**
13743	Te soldavel 32mm	UND	0	**0,00**	60	0	0	60	0	0	**0**	180,00	0,00	0,00	180,00	0,00	0,00	**180,00**	0,00	**0,00**
14948	TEC MISTO 2,80MT LARGURA 100% ALGODÃO	M	0	**0,00**	100	0	0	100	0	0	**0**	1.515,00	0,00	0,00	1.515,00	0,00	0,00	**1.515,00**	0,00	**0,00**
29094	TECIDO 100% ALGODÃO LISO CORES VARIADAS COM 1,40 LARGURA	M	0	**0,00**	490	200	0	290	0	200	**0**	8.281,00	3.380,00	0,00	8.281,00	0,00	3.380,00	**4.901,00**	0,00	**0,00**
25984	Tecido de vagonite de linha, 100% algodão,1,40 largura, com 10 mt.	PÇ	0	**0,00**	1	0	0	1	0	0	**0**	234,18	0,00	0,00	234,18	0,00	0,00	**234,18**	0,00	**0,00**
14950	TECIDO FELPUDO 1,40M 100% ALGODÃO DE 2,50M DE LARGURA (ATOALHADO)	M	0	**0,00**	100	0	0	100	0	0	**0**	2.477,00	0,00	0,00	2.477,00	0,00	0,00	**2.477,00**	0,00	**0,00**
29112	TECIDO HELANCA GROSSA 100% POLIAMIDA	M	0	**0,00**	260	0	0	260	0	0	**0**	4.966,00	0,00	0,00	4.966,00	0,00	0,00	**4.966,00**	0,00	**0,00**
32780	Tecido helanquinha	M	0	**0,00**	300	0	0	300	0	0	**0**	5.670,00	0,00	0,00	5.670,00	0,00	0,00	**5.670,00**	0,00	**0,00**
15444	Tecido juta, largura 1m x 20m.	PÇ	0	**0,00**	1	0	0	1	0	0	**0**	195,29	0,00	0,00	195,29	0,00	0,00	**195,29**	0,00	**0,00**
14953	TECIDO OXFORD 100% POLIÉSTER DE 1,40m LARGURA	M	0	**0,00**	350	0	0	350	0	0	**0**	2.730,00	0,00	0,00	2.730,00	0,00	0,00	**2.730,00**	0,00	**0,00**
32783	Tecido oxfordine	M	0	**0,00**	170	0	0	170	0	0	**0**	6.601,10	0,00	0,00	6.601,10	0,00	0,00	**6.601,10**	0,00	**0,00**
29117	TECIDO PARA PANO DE PRATO	M	0	**0,00**	110	0	0	110	0	0	**0**	1.811,70	0,00	0,00	1.811,70	0,00	0,00	**1.811,70**	0,00	**0,00**
23275	Tecido para pano de prato, com bainha, 100% algodão, 0,69 cm de largura, com 30 mt.	PÇ	0	**0,00**	1	0	0	1	0	0	**0**	222,75	0,00	0,00	222,75	0,00	0,00	**222,75**	0,00	**0,00**
29102	TECIDO PARA TOALHA DE MESA	M	0	**0,00**	25	0	0	25	0	0	**0**	625,00	0,00	0,00	625,00	0,00	0,00	**625,00**	0,00	**0,00**
32782	Tecido percal	M	0	**0,00**	150	0	0	150	0	0	**0**	2.535,00	0,00	0,00	2.535,00	0,00	0,00	**2.535,00**	0,00	**0,00**
14949	TECIDO PLANO MICRO 100% POLY1,40M LARG.	M	0	**0,00**	50	0	0	50	0	0	**0**	1.147,00	0,00	0,00	1.147,00	0,00	0,00	**1.147,00**	0,00	**0,00**
14969	TECIDO POPELINE LISA	M	0	**0,00**	50	0	0	50	0	0	**0**	840,00	0,00	0,00	840,00	0,00	0,00	**840,00**	0,00	**0,00**
29097	TECIDO SEDA DE 1,40M LARGURA	M	0	**0,00**	123	0	0	123	0	0	**0**	1.968,00	0,00	0,00	1.968,00	0,00	0,00	**1.968,00**	0,00	**0,00**
14962	TECIDO TIPO CHITÃO ESTAMPADO 100% ALGODÃO, 1,40 METROS DE LARGURA, EM DIFERENTES ESTAMPAS	M	0	**0,00**	447	0	0	447	0	0	**0**	4.961,70	0,00	0,00	4.961,70	0,00	0,00	**4.961,70**	0,00	**0,00**
32775	Tecido tricoline 1,50m larg. 100% com largura de 1,40m liso, xadrez ou estampado	M	0	**0,00**	100	0	0	100	0	0	**0**	1.690,00	0,00	0,00	1.690,00	0,00	0,00	**1.690,00**	0,00	**0,00**
32778	Tecido tule bordado	M	0	**0,00**	55	0	0	55	0	0	**0**	5.710,65	0,00	0,00	5.710,65	0,00	0,00	**5.710,65**	0,00	**0,00**
29096	TECIDO TULE DE LARGURA 3M	M	0	**0,00**	200	0	0	100	0	0	**100**	3.100,00	0,00	0,00	1.550,00	0,00	0,00	**1.550,00**	15,50	**1.550,00**
14959	TECIDO VOIL NELA 100% POLIÉSTER	M	0	**0,00**	100	0	0	100	0	0	**0**	1.720,00	0,00	0,00	1.720,00	0,00	0,00	**1.720,00**	0,00	**0,00**

Produto		UND	Saldo Período Anterior		Movimento do Período															
			Acumulado		Estoque (Quantidade)							Valores (R$)								
					Entradas			Saidas				Entrada			Saídas					
			Estoque (A)	Total (B)	Aquis. (C)	Canc. (D)	DOA/ADJ/IAQ/DAC/T/CON (E)	Req/ED/T/ES (F)	RGL ESTOQ. (G)	Estorno (H)	Saldo (A+C-D+E-F-G+H)	Aquis. (I)	Canc. (J)	DOA/ADJ/IAQ/DAC/T/CON (K)	Req/ED/T/ES (L)	RGL ESTOQ. (M)	Estorno. (N)	Total (P) (L+M-N)	Vl. Médio	Total (B+I-J+D-L-M+N)
Entidade: PREFEITURA MUNICIPAL DE ITABAIANA																				
33807	Teclado ABNT, USB, com teclado numérico, cor preta	UND	0	**0,00**	2	0	0	2	0	0	**0**	75,80	0,00	0,00	75,80	0,00	0,00	**75,80**	0,00	**0,00**
28613	TECLADO MULTIMIDIA CONCEPT COM FIO USB 2.0 PRETO	UND	5	**170,00**	0	0	0	2	0	0	**3**	0,00	0,00	0,00	68,00	0,00	0,00	**68,00**	34,00	**102,00**
67195	TECLADO PADRAO	UND	0	**0,00**	50	0	0	50	0	0	**0**	1.500,00	0,00	0,00	1.500,00	0,00	0,00	**1.500,00**	0,00	**0,00**
28238	TECLADO USB COM FIO, ABNT 2, PLUG AND PLAY, FIO DE CONEXÃO USB/PC MÍNIMO 2 METROS	UND	15	**472,35**	0	0	0	10	0	0	**5**	0,00	0,00	0,00	314,90	0,00	0,00	**314,90**	31,49	**157,45**
5531	TECNOMET 2,5MG CX 20 COMP	UND	0	**0,00**	9	0	0	9	0	0	**0**	361,00	0,00	0,00	361,00	0,00	0,00	**361,00**	0,00	**0,00**
17673	TEFLAN 20MG CX 10 COMP	UND	0	**0,00**	2	0	0	2	0	0	**0**	111,57	0,00	0,00	111,57	0,00	0,00	**111,57**	0,00	**0,00**
19857	TEGRETOL 200MG C/ 20 COMP	UND	0	**0,00**	3	0	0	3	0	0	**0**	88,37	0,00	0,00	88,37	0,00	0,00	**88,37**	0,00	**0,00**
32911	TEGRETOL CR 400MG C/ 60COMP	UND	0	**0,00**	6	0	0	6	0	0	**0**	1.245,99	0,00	0,00	1.245,99	0,00	0,00	**1.245,99**	0,00	**0,00**
19024	Tela cerca alambrado plastificada PVC f14m70mm 25 x 1,20	UND	0	**0,00**	60	0	0	60	0	0	**0**	40.378,80	0,00	0,00	40.378,80	0,00	0,00	**40.378,80**	0,00	**0,00**
5504	TELHA FIBROCIMENTO 1,53 X 1,10 X 5MM	UND	0	**0,00**	10	0	0	10	0	0	**0**	400,00	0,00	0,00	400,00	0,00	0,00	**400,00**	0,00	**0,00**
32413	Telha fibrocimento 1,83 x 1,10 x 5mm	UND	0	**0,00**	5	0	0	5	0	0	**0**	200,00	0,00	0,00	200,00	0,00	0,00	**200,00**	0,00	**0,00**
14667	Telha fibrocimento 2,13 x 1,10 x 5mm	UND	0	**0,00**	20	10	0	10	0	10	**0**	1.100,00	550,00	0,00	1.100,00	0,00	550,00	**550,00**	0,00	**0,00**
14668	Telha fibrocimento 2,44 x 0,50 x 4mm	UND	0	**0,00**	60	30	0	30	0	30	**0**	1.050,00	525,00	0,00	1.050,00	0,00	525,00	**525,00**	0,00	**0,00**
14669	Telha fibrocimento 2,44 x 1,10 x 5mm	UND	0	**0,00**	100	50	0	50	0	50	**0**	5.000,00	2.500,00	0,00	5.000,00	0,00	2.500,00	**2.500,00**	0,00	**0,00**
67899	TENSALIV 10MG C 30 COMP	UND	0	**0,00**	2	0	0	2	0	0	**0**	124,25	0,00	0,00	124,25	0,00	0,00	**124,25**	0,00	**0,00**
32853	Tensiômetro infantil verificado e aprovado pelo INMETRO, braçadeira na cor preta, com manômetro, braçadeira em nylon	UND	0	**0,00**	150	0	0	150	0	0	**0**	6.073,50	0,00	0,00	6.073,50	0,00	0,00	**6.073,50**	0,00	**0,00**
25341	TENSIÔMETRO INFANTIL, BRAÇADEIRA NA COR PRETA, PERA C/ VÁLVULA DE DEFLAÇÃO, ESTOJO P/ VIAGEM.	UND	4	**252,00**	0	0	0	4	0	0	**0**	0,00	0,00	0,00	252,00	0,00	0,00	**252,00**	0,00	**0,00**
25342	TENSIÔMETRO P/ OBESO, BRAÇADEIRA NA COR PRETA, PERA C/ VÁLVULA DE DEFLAÇÃO, ESTOJO P/ VIAGEM.	UND	0	**0,00**	70	0	0	50	0	0	**20**	3.511,90	0,00	0,00	2.508,50	0,00	0,00	**2.508,50**	50,17	**1.003,40**
26285	TENSIONADOR DA CORREIA	UND	0	**0,00**	1	0	0	1	0	0	**0**	357,14	0,00	0,00	357,14	0,00	0,00	**357,14**	0,00	**0,00**
33708	TENSIONADOR DA CORREIA /ORIGINAL/W	UND	0	**0,00**	1	0	0	1	0	0	**0**	358,98	0,00	0,00	358,98	0,00	0,00	**358,98**	0,00	**0,00**
13179	TENSIONADOR DA CORREIA ALT	UND	0	**0,00**	2	0	0	2	0	0	**0**	857,16	0,00	0,00	857,16	0,00	0,00	**857,16**	0,00	**0,00**
32347	TENSOR DE AÇO DA CORREIA L	UND	0	**0,00**	1	0	0	1	0	0	**0**	1.043,21	0,00	0,00	1.043,21	0,00	0,00	**1.043,21**	0,00	**0,00**
29729	TENSOR POLIA	PCT	0	**0,00**	2	0	0	2	0	0	**0**	1.377,62	0,00	0,00	1.377,62	0,00	0,00	**1.377,62**	0,00	**0,00**
67448	TERCEN 250MG 5ML SUS OR 100ML	UND	0	**0,00**	4	0	0	4	0	0	**0**	571,52	0,00	0,00	571,52	0,00	0,00	**571,52**	0,00	**0,00**
16701	TERICIN AT 45G 10 APLIC	UND	0	**0,00**	4	0	0	4	0	0	**0**	288,15	0,00	0,00	288,15	0,00	0,00	**288,15**	0,00	**0,00**
19750	TERICIN AT 45G 10APLIC	UND	0	**0,00**	2	0	0	2	0	0	**0**	139,26	0,00	0,00	139,26	0,00	0,00	**139,26**	0,00	**0,00**
31718	TERM DIREÇÃO EXT. DIR	PÇ	0	**0,00**	1	0	0	1	0	0	**0**	459,66	0,00	0,00	459,66	0,00	0,00	**459,66**	0,00	**0,00**
7013	TERMINAL DA BARRA DE DIREÇÃO DIR	UND	0	**0,00**	9	3	0	6	0	3	**0**	4.219,88	856,40	0,00	4.219,88	0,00	856,40	**3.363,48**	0,00	**0,00**
7014	TERMINAL DA BARRA DE DIREÇÃO ESQ	UND	0	**0,00**	5	1	0	4	0	1	**0**	2.852,63	173,32	0,00	2.852,63	0,00	173,32	**2.679,31**	0,00	**0,00**
964	TERMINAL DE DIREÇÃO	UND	0	**0,00**	1	0	0	1	0	0	**0**	452,74	0,00	0,00	452,74	0,00	0,00	**452,74**	0,00	**0,00**
5319	TERMINAL DE DIREÇÃO HIDRÁULICA	UND	0	**0,00**	1	0	0	1	0	0	**0**	228,55	0,00	0,00	228,55	0,00	0,00	**228,55**	0,00	**0,00**
22651	TERMINAL DIREÇÃO DIR	UND	0	**0,00**	5	0	0	5	0	0	**0**	2.156,90	0,00	0,00	2.156,90	0,00	0,00	**2.156,90**	0,00	**0,00**
31009	TERMINAL DIREÇÃO DIR.	UND	0	**0,00**	1	0	0	1	0	0	**0**	300,77	0,00	0,00	300,77	0,00	0,00	**300,77**	0,00	**0,00**
22652	TERMINAL DIREÇÃO ESQ	UND	0	**0,00**	7	0	0	7	0	0	**0**	2.536,60	0,00	0,00	2.536,60	0,00	0,00	**2.536,60**	0,00	**0,00**
31023	TERMINAL DIREÇÃO ESQ..	UND	0	**0,00**	1	0	0	1	0	0	**0**	305,56	0,00	0,00	305,56	0,00	0,00	**305,56**	0,00	**0,00**
23276	Termocolante, 0,45 cm largura, com 50 mt.	PÇ	0	**0,00**	1	0	0	1	0	0	**0**	210,23	0,00	0,00	210,23	0,00	0,00	**210,23**	0,00	**0,00**
918	Termômetro clínico digital para verificação de temperatura do corpo. Isento de mercúrio ou substância tóxica. Unidade de	UND	0	**0,00**	360	0	0	300	0	0	**60**	2.214,00	0,00	0,00	1.845,00	0,00	0,00	**1.845,00**	6,15	**369,00**
30367	Termômetro Clínico Digital: Termômetro Clínico, Material Plástico Tipo Digital Faixa Medição Temperatura 32 A 43,90 °C F	UND	0	**0,00**	1	0	0	1	0	0	**0**	18,58	0,00	0,00	18,58	0,00	0,00	**18,58**	0,00	**0,00**

Produto		UND	Saldo Período Anterior		Movimento do Período															
			Acumulado		Estoque (Quantidade)							Valores (R$)								
					Entradas			Saidas				Entrada			Saídas					
			Estoque (A)	Total (B)	Aquis. (C)	Canc. (D)	DOA/ADJ/IAQ/DAC/T/CON (E)	Req/ED/T/ES (F)	RGL ESTOQ. (G)	Estorno (H)	Saldo (A+C-D+E-F-G+H)	Aquis. (I)	Canc. (J)	DOA/ADJ/IAQ/DAC/T/CON (K)	Req/ED/T/ES (L)	RGL ESTOQ. (M)	Estorno. (N)	Total (P) (L+M-N)	Vl. Médio	Total (B+I-J+D-L-M+N)
Entidade: PREFEITURA MUNICIPAL DE ITABAIANA																				
30097	Termômetro clínico, ajuste: digital, infravermelho, escala: até 50 °C, tipo :uso em testa, componentes: c/ alarmes, medi	UND	0	**0,00**	150	0	0	85	0	0	**65**	5.850,00	0,00	0,00	3.315,00	0,00	0,00	**3.315,00**	39,00	**2.535,00**
2206	TERMÔMETRO DIGITAL	CX	10	**73,50**	0	0	0	0	0	0	**10**	0,00	0,00	0,00	0,00	0,00	0,00	**0,00**	7,35	**73,50**
30086	Termômetro, Tipo: Digital, Faixa Medição Temperatura: -50°C A +70 °C, Aplicação: Geladeira, Material: Plástico, Caracter	UND	0	**0,00**	100	0	0	20	0	0	**80**	4.905,00	0,00	0,00	981,00	0,00	0,00	**981,00**	49,05	**3.924,00**
17743	TERMOSTATO	UND	0	**0,00**	1	0	0	1	0	0	**0**	84,44	0,00	0,00	84,44	0,00	0,00	**84,44**	0,00	**0,00**
33350	TERMOSTATO/ORIGINAL/TEM	PÇ	0	**0,00**	1	0	0	1	0	0	**0**	113,45	0,00	0,00	113,45	0,00	0,00	**113,45**	0,00	**0,00**
67138	TERZA 250MG 5ML PO SUS 100ML	UND	0	**0,00**	6	0	0	6	0	0	**0**	862,73	0,00	0,00	862,73	0,00	0,00	**862,73**	0,00	**0,00**
2208	TESOURA CIRÚRGICA IRES PEQUENA CURVA PONTA-FINA	UND	2	**75,00**	0	0	0	0	0	0	**2**	0,00	0,00	0,00	0,00	0,00	0,00	**0,00**	37,50	**75,00**
2209	TESOURA CIRÚRGICA ÍRIS, RETA PONTA-FINA, 10,5 CM	UND	2	**28,28**	0	0	0	0	0	0	**2**	0,00	0,00	0,00	0,00	0,00	0,00	**0,00**	14,14	**28,28**
2210	TESOURA EM AÇO INOX 21 CM	UND	11	**53,089**	412	14	0	331	0	14	**78**	2.224,80	75,60	0,00	1.857,4174	0,00	75,60	**1.781,8174**	5,3907	**420,4717**
2211	TESOURA ESCOLAR - SEM PONTA	UND	31	**107,75**	0	0	0	31	0	0	**0**	0,00	0,00	0,00	107,75	0,00	0,00	**107,75**	0,00	**0,00**
6223	Tesoura escolar 13 cm	UND	0	**0,00**	1.510	100	0	1.405	0	100	**5**	2.944,50	195,00	0,00	2.934,75	0,00	195,00	**2.739,75**	1,95	**9,75**
2212	TESOURA ESCOLAR COM CABO EM POLIP, FORMATO ANATOMICO, SEM PONTA, PEQUENA	UND	45	**40,50**	0	0	0	45	0	0	**0**	0,00	0,00	0,00	40,50	0,00	0,00	**40,50**	0,00	**0,00**
2213	TESOURA ESCOLAR PEQUENA	UND	20	**18,00**	0	0	0	20	0	0	**0**	0,00	0,00	0,00	18,00	0,00	0,00	**18,00**	0,00	**0,00**
26881	TESOURA ESCOLAR SEM PONTA	UND	5	**14,25**	0	0	0	3	0	0	**2**	0,00	0,00	0,00	8,55	0,00	0,00	**8,55**	2,85	**5,70**
26882	TESOURA INOXIDÁVEL COM CABO PÁSTICO, TAMANHO GRANDE	UND	3	**50,10**	0	0	0	1	0	0	**2**	0,00	0,00	0,00	16,70	0,00	0,00	**16,70**	16,70	**33,40**
29446	Tesoura Iris Reta, Utilizadas Para Procedimentos Cirúrgicos Em Geral, Para Cortar Fios Cirúrgicos, Tecidos Moles, 11cm	UND	0	**0,00**	20	0	0	0	0	0	**20**	238,00	0,00	0,00	0,00	0,00	0,00	**0,00**	11,90	**238,00**
25248	TESOURA MAYO CV 15CM	UND	0	**0,00**	30	0	0	0	0	0	**30**	675,00	0,00	0,00	0,00	0,00	0,00	**0,00**	22,50	**675,00**
2214	TESOURA MÉDIA	UND	5	**11,33**	0	0	0	5	0	0	**0**	0,00	0,00	0,00	11,33	0,00	0,00	**11,33**	0,00	**0,00**
25249	TESOURA METZEMBAUM CV 15CM	UND	0	**0,00**	40	0	0	0	0	0	**40**	862,40	0,00	0,00	0,00	0,00	0,00	**0,00**	21,56	**862,40**
29914	TESOURA PARA COSTURA 21CM	UND	0	**0,00**	5	0	0	5	0	0	**0**	76,30	0,00	0,00	76,30	0,00	0,00	**76,30**	0,00	**0,00**
29913	TESOURA PARA COSTURA 7,5"	UND	0	**0,00**	5	0	0	5	0	0	**0**	65,25	0,00	0,00	65,25	0,00	0,00	**65,25**	0,00	**0,00**
2215	TESOURA PARA PICOTAR, EM AÇO INOXIDÁVEL, CABO PLÁSTICO 20 CM	UND	1	**2,90**	0	0	0	1	0	0	**0**	0,00	0,00	0,00	2,90	0,00	0,00	**2,90**	0,00	**0,00**
25344	TESOURA TIPO ÍRIS, COMPRIMENTO MÍNIMO 12CM. TIPO PONTA RETA, MATERIAL AÇO INOXIDÁVEL.	UND	0	**0,00**	195	0	0	0	0	0	**195**	2.320,50	0,00	0,00	0,00	0,00	0,00	**0,00**	11,90	**2.320,50**
25250	TESOURA TIPO IRIS, TIPO: PONTA CURVA, 12CM, MATERIAL AÇO INOXIDÁVEL	UND	0	**0,00**	160	0	0	50	0	0	**110**	1.904,00	0,00	0,00	595,00	0,00	0,00	**595,00**	11,90	**1.309,00**
33298	Teste rápido de urease para a identificação positiva do H. pylori através da biópsia da mucosa gástrica	UND	0	**0,00**	700	0	0	500	0	0	**200**	1.407,00	0,00	0,00	1.005,00	0,00	0,00	**1.005,00**	2,01	**402,00**
32854	Teste Rápido VDRL Sífilis 5ml, kit com 250 Testes C/ Controle	KIT	0	**0,00**	10	0	0	10	0	0	**0**	950,00	0,00	0,00	950,00	0,00	0,00	**950,00**	0,00	**0,00**
25424	TESTES P/ DETERMINAÇÃO QUALITATIVA DE HCG P/ DIAGNÓSTICO DA GRAVIDEZ POR MÉTODO IMUNOCROMATOGRÁFICO	UND	500	**455,00**	2.000	0	0	2.500	0	0	**0**	920,00	0,00	0,00	1.375,00	0,00	0,00	**1.375,00**	0,00	**0,00**
14688	Textura acrílica 18lt	LA	0	**0,00**	10	0	0	10	0	0	**0**	400,00	0,00	0,00	400,00	0,00	0,00	**400,00**	0,00	**0,00**
25785	THERAPSOR SOL CAPILAR FR 25ML	UND	0	**0,00**	5	0	0	5	0	0	**0**	196,88	0,00	0,00	196,88	0,00	0,00	**196,88**	0,00	**0,00**
22042	TIAMINA 300MG	CP	0	**0,00**	2.400	0	0	450	0	0	**1.950**	564,00	0,00	0,00	108,00	0,00	0,00	**108,00**	0,2338	**456,00**
26677	TIMOLOL, MALEATO, SOLUÇÃO OFTÁLMOLÓGICA 0,5% FRASCO 5ML	FRC	50	**152,50**	150	0	0	152	0	0	**48**	457,50	0,00	0,00	463,60	0,00	0,00	**463,60**	3,05	**146,40**
19547	Tinta artística, composição a base de resina acrílica, tipo acabamento fosco, cor vermelho vivo, aplicação artesanatos,	UND	0	**0,00**	30	0	0	30	0	0	**0**	154,20	0,00	0,00	154,20	0,00	0,00	**154,20**	0,00	**0,00**

Produto		UND	Saldo Período Anterior		Movimento do Período															
			Acumulado		Estoque (Quantidade)							Valores (R$)								
					Entradas			Saidas				Entrada			Saídas					
			Estoque (A)	Total (B)	Aquis. (C)	Canc. (D)	DOA/ADJ/IAQ/DAC/T/CON (E)	Req/ED/T/ES (F)	RGL ESTOQ. (G)	Estorno (H)	Saldo (A+C-D+E-F-G+H)	Aquis. (I)	Canc. (J)	DOA/ADJ/IAQ/DAC/T/CON (K)	Req/ED/T/ES (L)	RGL ESTOQ. (M)	Estorno. (N)	Total (P) (L+M-N)	Vl. Médio	Total (B+I-J+D-L-M+N)
Entidade: PREFEITURA MUNICIPAL DE ITABAIANA																				
33522	Tinta artística,comp. a base de resina acrílica, tip.acabamento fosco,cor vermelho vivo,aplicação artesanatos-acrilex	UND	0	**0,00**	44	0	0	44	0	0	**0**	226,16	0,00	0,00	226,16	0,00	0,00	**226,16**	0,00	**0,00**
3147	TINTA CARIMBO RADEX TINCAR 40ML PRETA	UND	1	**2,50**	0	0	0	1	0	0	**0**	0,00	0,00	0,00	2,50	0,00	0,00	**2,50**	0,00	**0,00**
3146	TINTA CARIMBO RADEX TINCAR TINCAR 40ML AZUL.	UND	1	**1,57**	0	0	0	1	0	0	**0**	0,00	0,00	0,00	1,57	0,00	0,00	**1,57**	0,00	**0,00**
31122	TINTA COM 18 LITROS PARA SINALIZAÇÃO VIÁRIA AZUL	BD	1	**419,40**	0	0	0	0	0	0	**1**	0,00	0,00	0,00	0,00	0,00	0,00	**0,00**	419,40	**419,40**
31120	TINTA COM 18 LITROS PARA SINALIZAÇÃO VIÁRIA BRANCA	BD	120	**48.619,6912**	0	0	0	104	0	0	**16**	0,00	0,00	0,00	42.137,1312	0,00	0,00	**42.137,1312**	405,16	**6.482,56**
31123	TINTA COM 18 LITROS PARA SINALIZAÇÃO VIÁRIA PRETA	BD	2	**786,20**	0	0	0	1	0	0	**1**	0,00	0,00	0,00	393,10	0,00	0,00	**393,10**	393,10	**393,10**
31121	TINTA COM 18 LITROS PARA SINALIZAÇAO VIÁRIA VERMELHA	BD	9	**3.831,93**	0	0	0	0	0	0	**9**	0,00	0,00	0,00	0,00	0,00	0,00	**0,00**	425,77	**3.831,93**
33073	Tinta Corante Amarela para impressora EPSON – 1 Litro	UND	0	**0,00**	1	0	0	1	0	0	**0**	100,00	0,00	0,00	100,00	0,00	0,00	**100,00**	0,00	**0,00**
33074	Tinta Corante Ciano para impressora EPSON – 1 Litro	UND	0	**0,00**	1	0	0	1	0	0	**0**	100,00	0,00	0,00	100,00	0,00	0,00	**100,00**	0,00	**0,00**
33075	Tinta Corante Magenta para impressora EPSON – 1 Litro	UND	0	**0,00**	1	0	0	1	0	0	**0**	100,00	0,00	0,00	100,00	0,00	0,00	**100,00**	0,00	**0,00**
33072	Tinta Corante Preta para impressora EPSON – 1 Litro	UND	0	**0,00**	1	0	0	1	0	0	**0**	100,00	0,00	0,00	100,00	0,00	0,00	**100,00**	0,00	**0,00**
2299	TINTA EM PÓ PACOTE 2KG	PCT	0	**0,00**	20	0	0	20	0	0	**0**	100,20	0,00	0,00	100,20	0,00	0,00	**100,20**	0,00	**0,00**
13918	TINTA GUACHE C 06 UNIDADES 15ML-PIRATININGA	CX	0	**0,00**	496	0	0	496	0	0	**0**	1.388,80	0,00	0,00	1.388,80	0,00	0,00	**1.388,80**	0,00	**0,00**
2751	TINTA GUACHE CAIXA COM 06 UNIDADES 15 ML CADA	CX	0	**0,00**	1.350	0	0	1.335	0	0	**15**	3.780,00	0,00	0,00	3.738,00	0,00	0,00	**3.738,00**	2,80	**42,00**
13326	TINTA INDUTIL, COM 18 LITROS PARA DEMARCAÇAO VIARIA AMARELA (TONALIDADE: 10YR 7,5/14).	BD	175	**70.984,125**	0	0	0	156	0	0	**19**	0,00	0,00	0,00	63.276,585	0,00	0,00	**63.276,585**	405,66	**7.707,54**
26101	TINTA INDUTIL, COM 18 LITROS PARA DEMARCAÇAO VIARIA PRETA (TONALIDADE: N 0,5).	BD	2	**720,96**	0	0	0	2	0	0	**0**	0,00	0,00	0,00	720,96	0,00	0,00	**720,96**	0,00	**0,00**
26090	TINTA INDUTIL, COM 18 LITROS, PARA DEMARCAÇAO VIARIA AZUL (TONALIDADE: 5 PB 2/8).	BD	4	**1.481,20**	0	0	0	4	0	0	**0**	0,00	0,00	0,00	1.481,20	0,00	0,00	**1.481,20**	0,00	**0,00**
26087	TINTA INDUTIL, COM 18 LITROS, PARA DEMARCAÇAO VIARIA VERMELHA (TONALIDADE: 7,5 R 4/14).	BD	15	**5.133,30**	0	0	0	9	0	0	**6**	0,00	0,00	0,00	3.079,98	0,00	0,00	**3.079,98**	342,22	**2.053,32**
15449	Tinta p/ tecido 37ml	UND	0	**0,00**	27	0	0	27	0	0	**0**	137,70	0,00	0,00	137,70	0,00	0,00	**137,70**	0,00	**0,00**
6226	Tinta para carimbo 40 ml	UND	0	**0,00**	482	6	0	441	0	6	**35**	1.614,70	20,10	0,00	1.497,45	0,00	20,10	**1.477,35**	3,35	**117,25**
3154	TINTA PARA CARIMBO 40 ML. NAS CORES: PRETA E AZUL	UND	2	**2,80**	0	0	0	0	0	0	**2**	0,00	0,00	0,00	0,00	0,00	0,00	**0,00**	1,40	**2,80**
2216	TINTA PARA CARIMBO COR PRETA, FRASCO COM 40 ML	UND	20	**31,40**	0	0	0	20	0	0	**0**	0,00	0,00	0,00	31,40	0,00	0,00	**31,40**	0,00	**0,00**
3155	TINTA PARA CARIMBO JAPAN, 40 ML. NAS CORES: PRETA E AZUL.	UND	1	**1,45**	0	0	0	0	0	0	**1**	0,00	0,00	0,00	0,00	0,00	0,00	**0,00**	1,45	**1,45**
6227	Tinta para carimbo numerador automático, cor preta (mínimo 28 ml).	UND	0	**0,00**	66	0	0	66	0	0	**0**	264,00	0,00	0,00	264,00	0,00	0,00	**264,00**	0,00	**0,00**
13127	TINTA PARA CARIMBO NUMERADOR AUTOMÁTICO, COR PRETA, MINIMO 28 ML - RADEX	UND	0	**0,00**	3	0	0	3	0	0	**0**	12,00	0,00	0,00	12,00	0,00	0,00	**12,00**	0,00	**0,00**
2217	TINTA PARA CARIMBO PRETA	UND	12	**18,85**	0	0	0	12	0	0	**0**	0,00	0,00	0,00	18,85	0,00	0,00	**18,85**	0,00	**0,00**
6712	TINTA PARA CARIMBO PRETA 40ML	UND	2	**8,50**	1	0	0	0	0	0	**3**	4,50	0,00	0,00	0,00	0,00	0,00	**0,00**	4,3333	**13,00**
2218	TINTA PARA CARIMBO VERMELHA	UND	3	**4,73**	0	0	0	3	0	0	**0**	0,00	0,00	0,00	4,73	0,00	0,00	**4,73**	0,00	**0,00**
30581	Tinta para impressora Epson Black 1 Litro	UND	38	**1.041,20**	0	0	0	10	0	0	**28**	0,00	0,00	0,00	274,00	0,00	0,00	**274,00**	27,40	**767,20**
26637	TINTA PARA IMPRESSORA EPSON BLACK 1LITRO	UND	0	**0,00**	9	0	0	9	0	0	**0**	342,00	0,00	0,00	342,00	0,00	0,00	**342,00**	0,00	**0,00**

Produto		UND	Saldo Período Anterior		Movimento do Período															
			Acumulado		Estoque (Quantidade)							Valores (R$)								
					Entradas			Saidas				Entrada			Saídas					
			Estoque (A)	Total (B)	Aquis. (C)	Canc. (D)	DOA/ADJ/IAQ/DAC/T/CON (E)	Req/ED/T/ES (F)	RGL ESTOQ. (G)	Estorno (H)	Saldo (A+C-D+E-F-G+H)	Aquis. (I)	Canc. (J)	DOA/ADJ/IAQ/DAC/T/CON (K)	Req/ED/T/ES (L)	RGL ESTOQ. (M)	Estorno. (N)	Total (P) (L+M-N)	Vl. Médio	Total (B+I-J+D-L-M+N)
Entidade: PREFEITURA MUNICIPAL DE ITABAIANA																				
30583	Tinta para impressora Epson Ciano 1 Litro	UND	19	**516,80**	0	0	0	10	0	0	**9**	0,00	0,00	0,00	272,00	0,00	0,00	**272,00**	27,20	**244,80**
26639	TINTA PARA IMPRESSORA EPSON CIANO 1LITRO	UND	0	**0,00**	5	0	0	5	0	0	**0**	195,00	0,00	0,00	195,00	0,00	0,00	**195,00**	0,00	**0,00**
30582	Tinta para impressora Epson Magenta 1 Litro	UND	20	**548,00**	0	0	0	10	0	0	**10**	0,00	0,00	0,00	274,00	0,00	0,00	**274,00**	27,40	**274,00**
26638	TINTA PARA IMPRESSORA EPSON MAGENTA 1LITRO	UND	0	**0,00**	5	0	0	5	0	0	**0**	190,00	0,00	0,00	190,00	0,00	0,00	**190,00**	0,00	**0,00**
30584	Tinta para impressora Epson Yellow 1 Litro	UND	19	**516,80**	0	0	0	10	0	0	**9**	0,00	0,00	0,00	272,00	0,00	0,00	**272,00**	27,20	**244,80**
26640	TINTA PARA IMPRESSORA EPSON YELLOW 1LITRO	UND	0	**0,00**	5	0	0	5	0	0	**0**	190,00	0,00	0,00	190,00	0,00	0,00	**190,00**	0,00	**0,00**
26641	TINTA PARA IMPRESSORA HP INK TANK 416 BLACK ORIGINAL REFIL	UND	9	**439,1061**	0	0	0	7	0	0	**2**	0,00	0,00	0,00	341,5269	0,00	0,00	**341,5269**	48,7896	**97,5791**
26643	TINTA PARA IMPRESSORA HP INK TANK 416 CIANO ORIGINAL REFIL	UND	14	**953,08**	0	0	0	13	0	0	**1**	0,00	0,00	0,00	885,0029	0,00	0,00	**885,0029**	68,0771	**68,0771**
26642	TINTA PARA IMPRESSORA HP INK TANK 416 MAGENTA ORIGINAL REFIL	UND	14	**952,00**	0	0	0	13	0	0	**1**	0,00	0,00	0,00	884,00	0,00	0,00	**884,00**	68,00	**68,00**
26644	TINTA PARA IMPRESSORA HP INK TANK 416 YELLOW ORIGINAL REFIL	UND	14	**962,00**	0	0	0	13	0	0	**1**	0,00	0,00	0,00	893,2857	0,00	0,00	**893,2857**	68,7143	**68,7143**
6228	Tinta para tecido 37 ml cores sortidas	UND	0	**0,00**	480	20	0	460	0	20	**0**	1.680,00	70,00	0,00	1.680,00	0,00	70,00	**1.610,00**	0,00	**0,00**
33071	Tinta Pigmentada Preta para impressora EPSON – 1 Litro	UND	0	**0,00**	1	0	0	1	0	0	**0**	140,00	0,00	0,00	140,00	0,00	0,00	**140,00**	0,00	**0,00**
14690	Tinta piso acrílico premium 3,6	GAL	0	**0,00**	35	0	0	30	0	0	**5**	1.715,00	0,00	0,00	1.470,00	0,00	0,00	**1.470,00**	49,00	**245,00**
14691	Tinta piso acrílico premium latão 18lt	LA	0	**0,00**	12	0	0	12	0	0	**0**	2.158,80	0,00	0,00	2.158,80	0,00	0,00	**2.158,80**	0,00	**0,00**
20170	TIORFAN 100MG CX 9 CAP	UND	0	**0,00**	5	0	0	5	0	0	**0**	247,63	0,00	0,00	247,63	0,00	0,00	**247,63**	0,00	**0,00**
32855	Tira Abrasiva - Uso Odontológico - Material: Aço Inoxidável + Óxido De Alumínio, Comprimento: Cerca De 150 Mm	UND	0	**0,00**	150	0	0	0	0	0	**150**	714,00	0,00	0,00	0,00	0,00	0,00	**0,00**	4,76	**714,00**
25345	TIRA ABRASIVA-USO ODONTOLÓGICO- ENVELOPE COM 12 UND, ESTÉRIL.	ROL	242	**1.739,00**	0	0	0	0	0	0	**242**	0,00	0,00	0,00	0,00	0,00	0,00	**0,00**	7,186	**1.739,00**
2221	TIRA DE AÇO ODONTOLÓGICA (0,07 X 5 X 500MM)	UND	10	**12,70**	0	0	0	0	0	0	**10**	0,00	0,00	0,00	0,00	0,00	0,00	**0,00**	1,27	**12,70**
30077	Tira de Lixa de Poliéster Para Acabamento Proximal cx c/150 de 4mm	UND	150	**1.335,00**	100	0	0	80	0	0	**170**	678,00	0,00	0,00	542,40	0,00	0,00	**542,40**	8,6506	**1.470,60**
15640	Tira de lixa, de aço inox, em envelope com mínimo 12 tiras de aproximadamente 4 mm de largura - PREVEN	CX	10	**51,70**	0	0	0	10	0	0	**0**	0,00	0,00	0,00	51,70	0,00	0,00	**51,70**	0,00	**0,00**
2222	TIRA ODONTOLÓGICA, MATERIAL POLIESTER, CX C/50 FOLHAS DE 10 CM	CX	10	**13,00**	0	0	0	0	0	0	**10**	0,00	0,00	0,00	0,00	0,00	0,00	**0,00**	1,30	**13,00**
32856	Tira odontológica, material poliéster, tipo pré- cortada, espessura 0,05 mm, largura 10, caixa com 50 folhas de 10 cm	CX	0	**0,00**	100	0	0	0	0	0	**100**	86,00	0,00	0,00	0,00	0,00	0,00	**0,00**	0,86	**86,00**
25346	TIRA ODONTOLÓGICA, TIPO PRÉ CORTADA, APLICAÇÃO: RESTAURAÇÕES EM RESINA, CAIXA C/ 50 FOLHAS DE 10CM.	CX	120	**189,20**	0	0	0	0	0	0	**120**	0,00	0,00	0,00	0,00	0,00	0,00	**0,00**	1,5767	**189,20**
19457	TIRANTE DA BARRA ESTABILIZADOR, GENUÍNA - COFAP	UND	0	**0,00**	4	2	0	2	0	2	**0**	3.868,68	1.934,35	0,00	3.868,68	0,00	1.934,35	**1.934,33**	0,00	**0,00**
31010	TIRANTE ESTAB DIA D	UND	0	**0,00**	6	0	0	6	0	0	**0**	1.623,76	0,00	0,00	1.623,76	0,00	0,00	**1.623,76**	0,00	**0,00**
66828	TIRANTE ESTAB DIA D/ORIGINAL/SKF	KIT	0	**0,00**	1	0	0	1	0	0	**0**	234,65	0,00	0,00	234,65	0,00	0,00	**234,65**	0,00	**0,00**
31011	TIRANTE ESTAB DIA E	UND	0	**0,00**	6	0	0	6	0	0	**0**	1.623,76	0,00	0,00	1.623,76	0,00	0,00	**1.623,76**	0,00	**0,00**
66821	TIRANTE ESTAB DIA E/ORIGINAL/SKF	KIT	0	**0,00**	1	0	0	1	0	0	**0**	234,65	0,00	0,00	234,65	0,00	0,00	**234,65**	0,00	**0,00**
21774	TIRANTE ESTABILIZADOR DIANT DIR	UND	0	**0,00**	1	0	0	1	0	0	**0**	802,47	0,00	0,00	802,47	0,00	0,00	**802,47**	0,00	**0,00**
21775	TIRANTE ESTABILIZADOR DIANT ESQ	UND	0	**0,00**	1	0	0	1	0	0	**0**	802,47	0,00	0,00	802,47	0,00	0,00	**802,47**	0,00	**0,00**
2224	TIRAS TESTE PARA GLICOSE FR COM 50 UNIDADES	CX	0	**0,00**	16.369	1.500	0	13.369	0	0	**1.500**	326.234,17	29.895,00	0,00	266.444,17	0,00	0,00	**266.444,17**	19,93	**29.895,00**
24408	TNT 1,40 largura	M	0	**0,00**	6.260	100	0	6.160	0	100	**0**	7.386,80	118,00	0,00	7.386,80	0,00	118,00	**7.268,80**	0,00	**0,00**
3162	TNT MARROM 40G/M2 50XLI, 4M SANTA FÉ	UND	28	**50,40**	0	0	0	0	0	0	**28**	0,00	0,00	0,00	0,00	0,00	0,00	**0,00**	1,80	**50,40**
29099	TOALHA DE BANHO FELPUDA	UND	0	**0,00**	360	0	0	360	0	0	**0**	7.560,00	0,00	0,00	7.560,00	0,00	0,00	**7.560,00**	0,00	**0,00**

ESTADO DE SERGIPE
PREFEITURA MUNICIPAL DE ITABAIANA
Balancete Mensal - Estoque Acumulado - Consolidado

De 01/01/2025 à 31/12/2025

Produto		UND	Saldo Período Anterior		Movimento do Período															
			Acumulado		Estoque (Quantidade)							Valores (R$)								
					Entradas			Saidas				Entrada			Saídas					
			Estoque (A)	Total (B)	Aquis. (C)	Canc. (D)	DOA/ADJ/IAQ/DAC/T/CON (E)	Req/ED/T/ES (F)	RGL ESTOQ. (G)	Estorno (H)	Saldo (A+C-D+E-F-G+H)	Aquis. (I)	Canc. (J)	DOA/ADJ/IAQ/DAC/T/CON (K)	Req/ED/T/ES (L)	RGL ESTOQ. (M)	Estorno. (N)	Total (P) (L+M-N)	Vl. Médio	Total (B+I-J+D-L-M+N)
Entidade: PREFEITURA MUNICIPAL DE ITABAIANA																				
21829	TOALHA DE MÃO 100% ALGODÃO	UND	0	**0,00**	300	0	0	300	0	0	**0**	1.023,00	0,00	0,00	1.023,00	0,00	0,00	**1.023,00**	0,00	**0,00**
2226	TOALHA DE PAPEL	UND	2	**6,00**	0	0	0	2	0	0	**0**	0,00	0,00	0,00	6,00	0,00	0,00	**6,00**	0,00	**0,00**
65	TOALHA DE ROSTO 0,80X 0,50	UND	17	**238,00**	250	0	0	265	0	0	**2**	1.622,50	0,00	0,00	1.832,50	0,00	0,00	**1.832,50**	14,00	**28,00**
14967	TOALHA DE ROSTO DE ALGODÃO	UND	0	**0,00**	115	0	0	115	0	0	**0**	1.702,00	0,00	0,00	1.702,00	0,00	0,00	**1.702,00**	0,00	**0,00**
14961	TOALHA LAVABO FELPUDA COM BARRA PARA BORDAR	UND	0	**0,00**	300	0	0	300	0	0	**0**	4.191,00	0,00	0,00	4.191,00	0,00	0,00	**4.191,00**	0,00	**0,00**
2227	TOALHA PARA BANHO EM TECIDO FELPUDO	UND	20	**346,67**	0	0	0	20	0	0	**0**	0,00	0,00	0,00	346,67	0,00	0,00	**346,67**	0,00	**0,00**
2228	TOALHA PARA MÃO	UND	85	**344,03**	0	0	0	85	0	0	**0**	0,00	0,00	0,00	344,03	0,00	0,00	**344,03**	0,00	**0,00**
2229	TOALHA PARA ROSTO, 0,80 X 0,50	UND	40	**220,00**	0	0	0	40	0	0	**0**	0,00	0,00	0,00	220,00	0,00	0,00	**220,00**	0,00	**0,00**
14412	TOBREX COLIRIO	UND	0	**0,00**	3	0	0	3	0	0	**0**	101,79	0,00	0,00	101,79	0,00	0,00	**101,79**	0,00	**0,00**
67467	TOLREST 50MG C/30 COMP C1	UND	0	**0,00**	2	0	0	2	0	0	**0**	167,60	0,00	0,00	167,60	0,00	0,00	**167,60**	0,00	**0,00**
2346	TOMADA 2P + T	UND	0	**0,00**	310	0	0	310	0	0	**0**	1.326,80	0,00	0,00	1.326,80	0,00	0,00	**1.326,80**	0,00	**0,00**
13218	TOMADA 2P DUPLA	UND	0	**0,00**	190	0	0	190	0	0	**0**	1.461,10	0,00	0,00	1.461,10	0,00	0,00	**1.461,10**	0,00	**0,00**
13800	TOMADA TRIFASICA UNIVERSAL 2P+T	UND	0	**0,00**	160	0	0	160	0	0	**0**	2.059,20	0,00	0,00	2.059,20	0,00	0,00	**2.059,20**	0,00	**0,00**
13801	TOMADA UNIVERSAL TRIP. EXTERNA SISTEMA X	UND	0	**0,00**	20	0	0	20	0	0	**0**	140,00	0,00	0,00	140,00	0,00	0,00	**140,00**	0,00	**0,00**
18207	TOMATE 1ª QUALIDADE DE ASPECTO FIRME E INTEGRO COM 50% DE MATURAÇÃO - IN NATURA.	KG	0	**0,00**	196	0	0	196	0	0	**0**	764,40	0,00	0,00	764,40	0,00	0,00	**764,40**	0,00	**0,00**
33266	TOMATE in natura de 1ª qualidade. Características Gerais: ser suficientemente desenvolvido, com o tamanho, aroma, sabor	KG	0	**0,00**	11.962	10	0	12.692	0	740	**0**	56.705,72	46,60	0,00	60.320,38	0,00	3.661,26	**56.659,12**	0,00	**0,00**
132	TOMATE, 1ª QUALIDADE, IN NATURA.	KG	0	**0,00**	170	0	0	170	0	0	**0**	1.150,90	0,00	0,00	1.150,90	0,00	0,00	**1.150,90**	0,00	**0,00**
5373	TOPCOID 5 MG GEL BG 40 GR	TUB	0	**0,00**	1	0	0	1	0	0	**0**	36,09	0,00	0,00	36,09	0,00	0,00	**36,09**	0,00	**0,00**
24589	TOPIRAMATO 100MG	CP	1.980	**732,60**	7.740	900	0	7.923	0	0	**897**	2.809,80	306,00	0,00	2.929,8106	0,00	0,00	**2.929,8106**	0,3418	**306,5894**
5788	TOPIRAMATO 100MG COM 60 COMP	UND	0	**0,00**	8	0	0	8	0	0	**0**	1.910,66	0,00	0,00	1.910,66	0,00	0,00	**1.910,66**	0,00	**0,00**
16885	TOPIRAMATO 25MG C/ 60 COMP	UND	0	**0,00**	4	0	0	4	0	0	**0**	323,41	0,00	0,00	323,41	0,00	0,00	**323,41**	0,00	**0,00**
6939	TOPIRAMATO 50MG COM 60 COMP	UND	0	**0,00**	7	0	0	7	0	0	**0**	1.743,76	0,00	0,00	1.743,76	0,00	0,00	**1.743,76**	0,00	**0,00**
17397	TOPISON 1MG/G POM DERM BG 20G	UND	0	**0,00**	9	0	0	9	0	0	**0**	621,76	0,00	0,00	621,76	0,00	0,00	**621,76**	0,00	**0,00**
15771	TORAGESIC 10MG SL FR 10 COMP	UND	0	**0,00**	23	0	0	23	0	0	**0**	893,08	0,00	0,00	893,08	0,00	0,00	**893,08**	0,00	**0,00**
67926	TORAGESIC OFTA 5MG/ML SOL 5ML	UND	0	**0,00**	1	0	0	1	0	0	**0**	65,33	0,00	0,00	65,33	0,00	0,00	**65,33**	0,00	**0,00**
32923	TORANTE XPE 15MG/ML MOMENTA 200ML(24) CX/24	UND	0	**0,00**	2	0	0	2	0	0	**0**	159,11	0,00	0,00	159,11	0,00	0,00	**159,11**	0,00	**0,00**
32470	Torneira cabinho 18cm-1/2	UND	0	**0,00**	70	0	0	70	0	0	**0**	490,00	0,00	0,00	490,00	0,00	0,00	**490,00**	0,00	**0,00**
13750	Torneira jardim plástica 1/2"	UND	0	**0,00**	100	0	0	100	0	0	**0**	180,00	0,00	0,00	180,00	0,00	0,00	**180,00**	0,00	**0,00**
13751	Torneira lavatório plástica 1/2"	UND	0	**0,00**	70	0	0	70	0	0	**0**	490,00	0,00	0,00	490,00	0,00	0,00	**490,00**	0,00	**0,00**
13752	Torneira tanque 1/2 branca	UND	0	**0,00**	100	0	0	100	0	0	**0**	270,00	0,00	0,00	270,00	0,00	0,00	**270,00**	0,00	**0,00**
33986	TORTA ACUSTICA 160 TUBOS BAIXO RUIDO efeito: Crossete, Vaso Colorido, Traçante, Gira, Rabo de Cavalo Tempo aproximado 14	CX	0	**0,00**	30	0	0	30	0	0	**0**	59.700,00	0,00	0,00	59.700,00	0,00	0,00	**59.700,00**	0,00	**0,00**
33987	TORTA SUNSHINE 120 TUBOS BAIXO RUIDO efeito: Lançamento de bombas aéreas de efeito visual em leque (colorido) sem abertu	CX	0	**0,00**	10	0	0	10	0	0	**0**	7.300,00	0,00	0,00	7.300,00	0,00	0,00	**7.300,00**	0,00	**0,00**
14150	TORVAL CR 300MG C/30 COMP	UND	0	**0,00**	30	0	0	30	0	0	**0**	1.344,06	0,00	0,00	1.344,06	0,00	0,00	**1.344,06**	0,00	**0,00**
13337	TORVAL CR 500MG C/30 COMP	UND	0	**0,00**	6	0	0	6	0	0	**0**	450,25	0,00	0,00	450,25	0,00	0,00	**450,25**	0,00	**0,00**
25966	TOUCA, TIPO: DESCARTÁVEL, COR: BRANCA, TAMANHO ÚNICO COM ELÁSTICO, C/ 100 UND.	PCT	0	**0,00**	2.400	200	0	2.200	0	0	**0**	10.200,00	850,00	0,00	9.350,00	0,00	0,00	**9.350,00**	0,00	**0,00**
30047	Touca, tipo: descartável, material: polipropileno, cor: branca, características adicionais: tamanho único com elástico,	UND	700	**3.780,00**	0	0	0	0	0	0	**700**	0,00	0,00	0,00	0,00	0,00	0,00	**0,00**	5,40	**3.780,00**
29314	TRAMADOL CLORIDRATO 50MG/ML, SOLUÇÃO INJETÁVEL, AMPOLA C/ 2ML	AMP	200	**446,00**	700	0	0	0	0	0	**900**	980,00	0,00	0,00	0,00	0,00	0,00	**0,00**	1,5844	**1.426,00**
20641	TRAMADOL CLORIDRATO, 50MG	CP	39.800	**7.164,00**	40	0	0	20.200	0	0	**19.640**	2.600,00	0,00	0,00	3.636,00	0,00	0,00	**3.636,00**	0,312	**6.128,00**

ESTADO DE SERGIPE
PREFEITURA MUNICIPAL DE ITABAIANA
Balancete Mensal - Estoque Acumulado - Consolidado

De 01/01/2025 à 31/12/2025

Produto		UND	Saldo Período Anterior		Movimento do Período															
			Acumulado		Estoque (Quantidade)							Valores (R$)								
					Entradas			Saidas				Entrada			Saídas					
			Estoque (A)	Total (B)	Aquis. (C)	Canc. (D)	DOA/ADJ/IAQ/DAC/T/CON (E)	Req/ED/T/ES (F)	RGL ESTOQ. (G)	Estorno (H)	Saldo (A+C-D+E-F-G+H)	Aquis. (I)	Canc. (J)	DOA/ADJ/IAQ/DAC/T/CON (K)	Req/ED/T/ES (L)	RGL ESTOQ. (M)	Estorno. (N)	Total (P) (L+M-N)	Vl. Médio	Total (B+I-J+D-L-M+N)
Entidade: PREFEITURA MUNICIPAL DE ITABAIANA																				
19529	TRAMADON RET 100MG C/ 10 COMP	UND	0	**0,00**	5	2	0	3	0	2	**0**	413,92	168,37	0,00	413,92	0,00	168,37	**245,55**	0,00	**0,00**
16951	TRAMAL 100MG CX 10 COMP REV LIB PROL	UND	0	**0,00**	1	0	0	1	0	0	**0**	149,26	0,00	0,00	149,26	0,00	0,00	**149,26**	0,00	**0,00**
17557	TRAMAL 50MG CX 10 CAP DURA	UND	0	**0,00**	7	0	0	7	0	0	**0**	563,41	0,00	0,00	563,41	0,00	0,00	**563,41**	0,00	**0,00**
18476	TRANSAMIN 12 COMP	UND	1	**80,25**	9	0	0	10	0	0	**0**	681,61	0,00	0,00	761,86	0,00	0,00	**761,86**	0,00	**0,00**
33839	TRANSTEC 20MG C 4 ADESIVOS (C1)	UND	0	**0,00**	2	0	0	2	0	0	**0**	998,99	0,00	0,00	998,99	0,00	0,00	**998,99**	0,00	**0,00**
67428	TRATURIL 5,631G/8G CX C/2 ENV AB	UND	0	**0,00**	1	0	0	1	0	0	**0**	116,33	0,00	0,00	116,33	0,00	0,00	**116,33**	0,00	**0,00**
16578	TRATURIL 5.631G/8G 1ENV*APSE	UND	0	**0,00**	10	0	0	10	0	0	**0**	595,73	0,00	0,00	595,73	0,00	0,00	**595,73**	0,00	**0,00**
31843	TRAV E BARRA EST DT	UND	0	**0,00**	2	0	0	2	0	0	**0**	1.040,88	0,00	0,00	1.040,88	0,00	0,00	**1.040,88**	0,00	**0,00**
2619	TRAVA	UND	0	**0,00**	1	0	0	1	0	0	**0**	179,40	0,00	0,00	179,40	0,00	0,00	**179,40**	0,00	**0,00**
23619	TRAVA DE AÇO	UND	0	**0,00**	5	0	0	5	0	0	**0**	1.432,65	0,00	0,00	1.432,65	0,00	0,00	**1.432,65**	0,00	**0,00**
32719	Trava Gancho para escada extensiva de fibra de vidro (SINTESE).	PAR	0	**0,00**	10	0	0	10	0	0	**0**	615,00	0,00	0,00	615,00	0,00	0,00	**615,00**	0,00	**0,00**
34207	TRAVAMED 0,04MG/ML SOL OFT FRX2,5ML	UND	0	**0,00**	1	0	0	1	0	0	**0**	142,47	0,00	0,00	142,47	0,00	0,00	**142,47**	0,00	**0,00**
19080	TRAVATAN COLIRIO 2,5ML	UND	0	**0,00**	3	0	0	3	0	0	**0**	511,11	0,00	0,00	511,11	0,00	0,00	**511,11**	0,00	**0,00**
26542	TRAVESSA 5 LITROS DE VIDRO (VAI AO FORNO)	UND	0	**0,00**	25	0	0	25	0	0	**0**	2.025,00	0,00	0,00	2.025,00	0,00	0,00	**2.025,00**	0,00	**0,00**
26201	TRAVESSEIRO CLÍNICO GRANDE COM REVESTIMENTO EM NAPA, ESTRUTURA ERGONÔMICA, COMPOSTO POR ESPUMA EM FLOCOS - SÓ ESPUMAS	UND	0	**0,00**	1	0	0	1	0	0	**0**	864,47	0,00	0,00	864,47	0,00	0,00	**864,47**	0,00	**0,00**
6814	TRAYENTA 5MG CX COM 30 COMP REV	CX	0	**0,00**	23	0	0	23	0	0	**0**	6.664,69	0,00	0,00	6.664,69	0,00	0,00	**6.664,69**	0,00	**0,00**
5385	TRAYENTA DUO 2, 5 / 1000 MG CAIXA COM 60 COMPRIMIDOS	CX	0	**0,00**	6	0	0	6	0	0	**0**	1.890,96	0,00	0,00	1.890,96	0,00	0,00	**1.890,96**	0,00	**0,00**
31761	TRAYENTA DUO 2,5 + 1000MG CX 60 COMP REV	UND	0	**0,00**	12	0	0	12	0	0	**0**	3.794,03	0,00	0,00	3.794,03	0,00	0,00	**3.794,03**	0,00	**0,00**
24659	TRAZODONA CLORIDRATO 150MG	CP	1.830	**8.971,80**	4.790	0	0	5.620	0	0	**1.000**	24.093,70	0,00	0,00	28.268,60	0,00	0,00	**28.268,60**	4,7969	**4.796,90**
24596	TRAZODONA CLORIDRATO 50MG	CP	2.880	**1.335,60**	6.482	0	0	6.662	0	0	**2.700**	2.547,57	0,00	0,00	3.136,17	0,00	0,00	**3.136,17**	0,2767	**747,00**
32736	TREGRETOL CR 400MG C/60COMP	UND	0	**0,00**	5	0	0	5	0	0	**0**	152,69	0,00	0,00	152,69	0,00	0,00	**152,69**	0,00	**0,00**
67137	TRELEGY 100+62 5+25MCG C 30 DOSES	UND	0	**0,00**	26	0	0	26	0	0	**0**	10.186,17	0,00	0,00	10.186,17	0,00	0,00	**10.186,17**	0,00	**0,00**
20191	TRELEGY 100+62 5+25MCG C 30 DOSES	UND	0	**0,00**	33	2	0	31	0	2	**0**	13.261,86	782,57	0,00	13.261,86	0,00	782,57	**12.479,29**	0,00	**0,00**
13638	Trena de aço 10mt	UND	0	**0,00**	30	0	0	30	0	0	**0**	450,00	0,00	0,00	450,00	0,00	0,00	**450,00**	0,00	**0,00**
13636	Trena de aço 3mt	UND	0	**0,00**	10	0	0	10	0	0	**0**	70,00	0,00	0,00	70,00	0,00	0,00	**70,00**	0,00	**0,00**
29818	TREZETE 10/10 MG COM 30 COMP	UND	0	**0,00**	29	0	0	29	0	0	**0**	2.418,39	0,00	0,00	2.418,39	0,00	0,00	**2.418,39**	0,00	**0,00**
67788	TREZETE 20+10MG 60CPR SN	UND	0	**0,00**	2	0	0	2	0	0	**0**	431,91	0,00	0,00	431,91	0,00	0,00	**431,91**	0,00	**0,00**
23319	TREZETE 20/10 MG COM 30 COMP	UND	0	**0,00**	15	0	0	15	0	0	**0**	1.790,59	0,00	0,00	1.790,59	0,00	0,00	**1.790,59**	0,00	**0,00**
6838	TREZOR 10MG CX COM 30 COMP REV	UND	0	**0,00**	8	0	0	8	0	0	**0**	297,85	0,00	0,00	297,85	0,00	0,00	**297,85**	0,00	**0,00**
5763	TREZOR 20MG CX 30 COMP REV	UND	0	**0,00**	9	3	0	6	0	3	**0**	547,98	178,98	0,00	547,98	0,00	178,98	**369,00**	0,00	**0,00**
14845	TRIANCIL 20MG/ML CX 5FA X 1ML	UND	0	**0,00**	1	0	0	1	0	0	**0**	153,10	0,00	0,00	153,10	0,00	0,00	**153,10**	0,00	**0,00**
33864	TRIANGULO	PÇ	0	**0,00**	1	0	0	1	0	0	**0**	60,23	0,00	0,00	60,23	0,00	0,00	**60,23**	0,00	**0,00**
14608	TRIAXIN 1G PO SOL INJ IM CT FA INC+DIL AMP INC 3,5ML	UND	0	**0,00**	7	0	0	7	0	0	**0**	325,94	0,00	0,00	325,94	0,00	0,00	**325,94**	0,00	**0,00**
67236	TRIFAMOX BD 200+50MG/ML+30G PO FR 60ML+DOSIF	UND	0	**0,00**	1	0	0	1	0	0	**0**	209,21	0,00	0,00	209,21	0,00	0,00	**209,21**	0,00	**0,00**
6832	TRILEPTAL 300MG COM 20 COMP	UND	0	**0,00**	4	0	0	4	0	0	**0**	306,35	0,00	0,00	306,35	0,00	0,00	**306,35**	0,00	**0,00**
6819	TRILEPTAL 300MG COM 60 COMP	UND	0	**0,00**	17	0	0	17	0	0	**0**	3.800,89	0,00	0,00	3.800,89	0,00	0,00	**3.800,89**	0,00	**0,00**
5390	TRILEPTAL 600 MG CAIXA COM 60 COMPRIMIDOS	CX	0	**0,00**	28	0	0	28	0	0	**0**	11.900,36	0,00	0,00	11.900,36	0,00	0,00	**11.900,36**	0,00	**0,00**
5515	TRILEPTAL XPE 60MG/ML 100ML	UND	0	**0,00**	46	0	0	46	0	0	**0**	3.741,71	0,00	0,00	3.741,71	0,00	0,00	**3.741,71**	0,00	**0,00**
67416	TRILHO VDRO PTA TR D	ROL	0	**0,00**	1	0	0	1	0	0	**0**	107,32	0,00	0,00	107,32	0,00	0,00	**107,32**	0,00	**0,00**
20916	TRIMBOW SOL AERO 120 DOSES	UND	0	**0,00**	25	0	0	25	0	0	**0**	10.285,95	0,00	0,00	10.285,95	0,00	0,00	**10.285,95**	0,00	**0,00**
19420	TRIMEB 200MG CX 30 CAP	UND	0	**0,00**	12	0	0	12	0	0	**0**	956,40	0,00	0,00	956,40	0,00	0,00	**956,40**	0,00	**0,00**
21188	TRIMUSK 15COMP	UND	0	**0,00**	1	0	0	1	0	0	**0**	22,14	0,00	0,00	22,14	0,00	0,00	**22,14**	0,00	**0,00**

Produto		UND	Saldo Período Anterior		Movimento do Período															
			Acumulado		Estoque (Quantidade)							Valores (R$)								
					Entradas			Saidas				Entrada			Saídas					
			Estoque (A)	Total (B)	Aquis. (C)	Canc. (D)	DOA/ADJ/IAQ/DAC/T/CON (E)	Req/ED/T/ES (F)	RGL ESTOQ. (G)	Estorno (H)	Saldo (A+C-D+E-F-G+H)	Aquis. (I)	Canc. (J)	DOA/ADJ/IAQ/DAC/T/CON (K)	Req/ED/T/ES (L)	RGL ESTOQ. (M)	Estorno. (N)	Total (P) (L+M-N)	Vl. Médio	Total (B+I-J+D-L-M+N)
Entidade: PREFEITURA MUNICIPAL DE ITABAIANA																				
2297	TRINCHA 1 1/2"	UND	0	**0,00**	5	0	0	5	0	0	**0**	22,50	0,00	0,00	22,50	0,00	0,00	**22,50**	0,00	**0,00**
2298	TRINCHA 1"	UND	0	**0,00**	5	0	0	5	0	0	**0**	14,75	0,00	0,00	14,75	0,00	0,00	**14,75**	0,00	**0,00**
14692	Trincha 2 1/2"	UND	0	**0,00**	10	0	0	10	0	0	**0**	78,20	0,00	0,00	78,20	0,00	0,00	**78,20**	0,00	**0,00**
14693	Trincha 2"	UND	0	**0,00**	50	0	0	50	0	0	**0**	150,00	0,00	0,00	150,00	0,00	0,00	**150,00**	0,00	**0,00**
14694	Trincha 3"	UND	0	**0,00**	40	0	0	40	0	0	**0**	400,00	0,00	0,00	400,00	0,00	0,00	**400,00**	0,00	**0,00**
14695	Trincha 4"	UND	0	**0,00**	60	0	0	60	0	0	**0**	540,00	0,00	0,00	540,00	0,00	0,00	**540,00**	0,00	**0,00**
15891	TRIPLENEX SOLUÇAO OFTALMOLOG 5ML	UND	0	**0,00**	3	0	0	3	0	0	**0**	718,71	0,00	0,00	718,71	0,00	0,00	**718,71**	0,00	**0,00**
28349	TRIPLIXAM 10+2,5+10MG C 30 COMP REV	UND	0	**0,00**	35	2	0	33	0	2	**0**	4.352,95	253,08	0,00	4.352,95	0,00	253,08	**4.099,87**	0,00	**0,00**
67391	TRIPLIXAM 10+2,5+5MG 30 COMP REV	UND	0	**0,00**	3	0	0	3	0	0	**0**	337,72	0,00	0,00	337,72	0,00	0,00	**337,72**	0,00	**0,00**
31735	TRIPLIXAM 10+2,5+5MG 30 COMP REV-OUTROS	UND	0	**0,00**	7	0	0	7	0	0	**0**	803,07	0,00	0,00	803,07	0,00	0,00	**803,07**	0,00	**0,00**
29548	TRIPLIXAM 5 1,25 5MG C/ 30 COMP REV	UND	0	**0,00**	14	0	0	14	0	0	**0**	1.159,98	0,00	0,00	1.159,98	0,00	0,00	**1.159,98**	0,00	**0,00**
33041	TRIPLOA 150MG C 10COMP LIB PROL	UND	0	**0,00**	1	0	0	1	0	0	**0**	50,46	0,00	0,00	50,46	0,00	0,00	**50,46**	0,00	**0,00**
14835	TRIVAGEL-N CREME VAG	UND	0	**0,00**	6	0	0	6	0	0	**0**	526,08	0,00	0,00	526,08	0,00	0,00	**526,08**	0,00	**0,00**
31593	TROFEU EM ACRILICO	UND	0	**0,00**	18	0	0	18	0	0	**0**	2.124,00	0,00	0,00	2.124,00	0,00	0,00	**2.124,00**	0,00	**0,00**
24369	Troféu taça, Tamanho entre 20 e 25 cm – cor ouro	UND	0	**0,00**	15	0	0	15	0	0	**0**	861,00	0,00	0,00	861,00	0,00	0,00	**861,00**	0,00	**0,00**
28394	Troféu Taça, tamanho entre 30 e 35 cm	UND	0	**0,00**	15	0	0	15	0	0	**0**	802,50	0,00	0,00	802,50	0,00	0,00	**802,50**	0,00	**0,00**
12949	TROK 20+0,5MG POM BG 30G	UND	0	**0,00**	4	0	0	4	0	0	**0**	162,80	0,00	0,00	162,80	0,00	0,00	**162,80**	0,00	**0,00**
22503	TROK CREME DERM BG 30G	UND	0	**0,00**	1	0	0	1	0	0	**0**	34,02	0,00	0,00	34,02	0,00	0,00	**34,02**	0,00	**0,00**
16591	TROK-G CREME 30GR	UND	0	**0,00**	2	0	0	2	0	0	**0**	68,84	0,00	0,00	68,84	0,00	0,00	**68,84**	0,00	**0,00**
18860	TROK-N 10GR CREME	UND	0	**0,00**	2	0	0	2	0	0	**0**	39,99	0,00	0,00	39,99	0,00	0,00	**39,99**	0,00	**0,00**
14149	TROK-N CR 30GR	UND	0	**0,00**	2	0	0	2	0	0	**0**	77,122	0,00	0,00	77,122	0,00	0,00	**77,122**	0,00	**0,00**
20340	TROMBOFOB 200UI GEL BG 40G	UND	0	**0,00**	5	0	0	5	0	0	**0**	166,11	0,00	0,00	166,11	0,00	0,00	**166,11**	0,00	**0,00**
14859	TROPINAL CX C/ 20 COMP	UND	0	**0,00**	6	0	0	6	0	0	**0**	140,61	0,00	0,00	140,61	0,00	0,00	**140,61**	0,00	**0,00**
15773	TTYLEX 500+30 MG C/ 12 COMP	UND	0	**0,00**	28	0	0	28	0	0	**0**	1.150,49	0,00	0,00	1.150,49	0,00	0,00	**1.150,49**	0,00	**0,00**
13753	Tubo água soldável 20mm/6m	UND	0	**0,00**	110	0	0	110	0	0	**0**	1.100,00	0,00	0,00	1.100,00	0,00	0,00	**1.100,00**	0,00	**0,00**
13754	Tubo água soldável 25mm/6m	UND	0	**0,00**	130	0	0	130	0	0	**0**	1.677,00	0,00	0,00	1.677,00	0,00	0,00	**1.677,00**	0,00	**0,00**
13755	Tubo água soldável 32mm/6m	UND	0	**0,00**	110	0	0	110	0	0	**0**	3.080,00	0,00	0,00	3.080,00	0,00	0,00	**3.080,00**	0,00	**0,00**
13756	Tubo água soldável 40mm/6m	UND	0	**0,00**	120	0	0	120	0	0	**0**	6.180,00	0,00	0,00	6.180,00	0,00	0,00	**6.180,00**	0,00	**0,00**
33693	TUBO BOMBA DIREÇÃO	UND	0	**0,00**	1	0	0	1	0	0	**0**	1.614,30	0,00	0,00	1.614,30	0,00	0,00	**1.614,30**	0,00	**0,00**
33687	TUBO COMBUSTIVEL	UND	0	**0,00**	3	1	0	2	0	1	**0**	4.889,27	344,59	0,00	4.889,27	0,00	344,59	**4.544,68**	0,00	**0,00**
67591	TUBO CONDENSADOR-MOPAR-GENUÍNA	PÇ	0	**0,00**	1	0	0	1	0	0	**0**	791,33	0,00	0,00	791,33	0,00	0,00	**791,33**	0,00	**0,00**
19032	Tubo de concreto 0,20 m c/ 1,00m	UND	0	**0,00**	23.040	0	0	17.540	0	0	**5.500**	599.040,00	0,00	0,00	456.040,00	0,00	0,00	**456.040,00**	26,00	**143.000,00**
19033	Tubo de concreto 0,30 m c/ 1,00m	UND	0	**0,00**	3.258	1.500	0	1.758	0	1.500	**0**	123.804,00	57.000,00	0,00	123.804,00	0,00	57.000,00	**66.804,00**	0,00	**0,00**
19034	Tubo de concreto 0,40 m c/ 1,00m	UND	0	**0,00**	3.380	380	0	2.000	0	380	**1.000**	182.520,00	20.520,00	0,00	128.520,00	0,00	20.520,00	**108.000,00**	54,00	**54.000,00**
19035	Tubo de concreto 0,60 m c/ 1,00m	UND	0	**0,00**	4.022	0	0	2.922	0	0	**1.100**	341.870,00	0,00	0,00	248.370,00	0,00	0,00	**248.370,00**	85,00	**93.500,00**
19030	Tubo de concreto 1,00 m c/ 1,00m com armação em ferro em toda sua estrutura	UND	0	**0,00**	350	0	0	333	0	0	**17**	94.500,00	0,00	0,00	89.910,00	0,00	0,00	**89.910,00**	270,00	**4.590,00**
19031	Tubo de concreto 1,20 m c/ 1,00m com armação em ferro em toda sua estrutura	UND	0	**0,00**	200	0	0	150	0	0	**50**	72.000,00	0,00	0,00	54.000,00	0,00	0,00	**54.000,00**	360,00	**18.000,00**
2235	TUBO DE ENSAIO SECO PARA COLETA A VACUO CAP. 4ML C/100 UND	PCT	1.000	**390,00**	0	0	0	0	0	0	**1.000**	0,00	0,00	0,00	0,00	0,00	0,00	**0,00**	0,39	**390,00**
27870	TUBO DE ESCAPE	UND	0	**0,00**	1	0	0	1	0	0	**0**	425,77	0,00	0,00	425,77	0,00	0,00	**425,77**	0,00	**0,00**
19923	TUBO DE ESCAPE, ORIGINAL - KADRON	UND	0	**0,00**	1	0	0	1	0	0	**0**	1.076,84	0,00	0,00	1.076,84	0,00	0,00	**1.076,84**	0,00	**0,00**
2236	TUBO DE LÁTEX TIPO GARROTE, 200, PACOTE COM 15 METROS.	PCT	8	**119,92**	0	0	0	0	0	0	**8**	0,00	0,00	0,00	0,00	0,00	0,00	**0,00**	14,99	**119,92**
30061	Tubo de látex, garrote, tradicional, rolo com 15 m, n° 200	UND	225	**6.412,50**	0	0	0	30	0	0	**195**	0,00	0,00	0,00	855,00	0,00	0,00	**855,00**	28,50	**5.557,50**
67913	TUBO DISTRIBUIDOR	PÇ	0	**0,00**	1	0	0	1	0	0	**0**	173,42	0,00	0,00	173,42	0,00	0,00	**173,42**	0,00	**0,00**
26300	TUBO DO COMPRESSOR	UND	0	**0,00**	2	0	0	2	0	0	**0**	1.773,28	0,00	0,00	1.773,28	0,00	0,00	**1.773,28**	0,00	**0,00**

Produto		UND	Saldo Período Anterior		Movimento do Período															
			Acumulado		Estoque (Quantidade)							Valores (R$)								
					Entradas			Saidas				Entrada			Saídas					
			Estoque (A)	Total (B)	Aquis. (C)	Canc. (D)	DOA/ADJ/IAQ/DAC/T/CON (E)	Req/ED/T/ES (F)	RGL ESTOQ. (G)	Estorno (H)	Saldo (A+C-D+E-F-G+H)	Aquis. (I)	Canc. (J)	DOA/ADJ/IAQ/DAC/T/CON (K)	Req/ED/T/ES (L)	RGL ESTOQ. (M)	Estorno. (N)	Total (P) (L+M-N)	Vl. Médio	Total (B+I-J+D-L-M+N)
Entidade: PREFEITURA MUNICIPAL DE ITABAIANA																				
31028	TUBO ESCAPE CENTRAL	UND	0	**0,00**	1	0	0	1	0	0	**0**	534,69	0,00	0,00	534,69	0,00	0,00	**534,69**	0,00	**0,00**
23716	TUBO ESCAPE DIA	UND	0	**0,00**	2	0	0	2	0	0	**0**	1.574,74	0,00	0,00	1.574,74	0,00	0,00	**1.574,74**	0,00	**0,00**
31348	TUBO ESCAPE DIA/ORIG	UND	0	**0,00**	1	0	0	1	0	0	**0**	1.204,53	0,00	0,00	1.204,53	0,00	0,00	**1.204,53**	0,00	**0,00**
31351	TUBO ESCAPE TRAS/ORIGINAL	UND	0	**0,00**	1	0	0	1	0	0	**0**	1.992,92	0,00	0,00	1.992,92	0,00	0,00	**1.992,92**	0,00	**0,00**
27930	TUBO ESCAPE TURBO	UND	0	**0,00**	2	0	0	2	0	0	**0**	1.524,97	0,00	0,00	1.524,97	0,00	0,00	**1.524,97**	0,00	**0,00**
13762	Tubo esgoto 100mm/6m	UND	0	**0,00**	185	0	0	180	0	0	**5**	9.250,00	0,00	0,00	9.000,00	0,00	0,00	**9.000,00**	50,00	**250,00**
13760	Tubo esgoto 50mm/6m	UND	0	**0,00**	110	0	0	110	0	0	**0**	3.190,00	0,00	0,00	3.190,00	0,00	0,00	**3.190,00**	0,00	**0,00**
13761	Tubo esgoto 75mm/6m	UND	0	**0,00**	155	0	0	150	0	0	**5**	7.440,00	0,00	0,00	7.200,00	0,00	0,00	**7.200,00**	48,00	**240,00**
30637	TUBO GALVANIZADO 2' X 6M	UND	50	**8.776,50**	0	0	0	50	0	0	**0**	0,00	0,00	0,00	8.776,50	0,00	0,00	**8.776,50**	0,00	**0,00**
30638	TUBO GALVANIZADO 3' X 6M	UND	100	**19.265,00**	5	0	0	105	0	0	**0**	1.244,95	0,00	0,00	20.509,95	0,00	0,00	**20.509,95**	0,00	**0,00**
3165	TUBO GALVENIZADO 2" APOLO ESP. 2 MM COMP. 6M.	UND	55	**8.195,00**	0	0	0	0	0	0	**55**	0,00	0,00	0,00	0,00	0,00	0,00	**0,00**	149,00	**8.195,00**
21205	TUBO HIDRAULICO DE ACO	UND	0	**0,00**	1	0	0	1	0	0	**0**	318,33	0,00	0,00	318,33	0,00	0,00	**318,33**	0,00	**0,00**
13766	Tubo para caixa de descarga	UND	0	**0,00**	20	0	0	20	0	0	**0**	229,00	0,00	0,00	229,00	0,00	0,00	**229,00**	0,00	**0,00**
2237	TUBO PARA COLETA A VACUO K3 EDTA C/TAMPA (ROXA) 4 ML C/100 UND	PCT	1.000	**360,00**	0	0	0	0	0	0	**1.000**	0,00	0,00	0,00	0,00	0,00	0,00	**0,00**	0,36	**360,00**
30054	Tubo Para Coleta à vácuo, Material: Plástico, Volume: 4 Ml, não estéril	UND	0	**0,00**	4.500	1.500	0	3.000	0	0	**0**	1.305,00	435,00	0,00	870,00	0,00	0,00	**870,00**	0,00	**0,00**
31423	TUBO PARA COLETA DE AMOSTRA BIOLÓGICA, MATERIAL: PLÁSTICO, VOLUME: 4 ML, COMPONENTES: SEM ADITIVOS	UND	0	**0,00**	2.500	0	0	2.500	0	0	**0**	875,00	0,00	0,00	875,00	0,00	0,00	**875,00**	0,00	**0,00**
20775	Tubo para coleta de amostra biológica, plástico, 4 ml, sem aditivos, coleta de sangue, à vácuo, estéril, descartável.	UND	0	**0,00**	14.000	0	0	8.000	0	0	**6.000**	4.760,00	0,00	0,00	2.720,00	0,00	0,00	**2.720,00**	0,34	**2.040,00**
29438	Tubo Para Coleta De Amostra Biológica, Plástico, 5 Ml, Com Ativador De Coágulo E Gel Separador, à vácuo, Estéril	UND	0	**0,00**	5.000	0	0	5.000	0	0	**0**	2.500,00	0,00	0,00	2.500,00	0,00	0,00	**2.500,00**	0,00	**0,00**
2238	TUBO PARA COLETA LI (COR) GEL 3, 5 ML COM 100 UNIDADES	PCT	2.000	**1.140,00**	0	0	0	0	0	0	**2.000**	0,00	0,00	0,00	0,00	0,00	0,00	**0,00**	0,57	**1.140,00**
15476	Tubo para cortina	M	0	**0,00**	2	0	0	2	0	0	**0**	118,00	0,00	0,00	118,00	0,00	0,00	**118,00**	0,00	**0,00**
2239	TUBO PARA LAMINA COM ESTRIAS PARA 03 LÃMINAS	UND	500	**154,20**	0	0	0	0	0	0	**500**	0,00	0,00	0,00	0,00	0,00	0,00	**0,00**	0,3084	**154,20**
33685	TUBUL RAD DIREC HIDR	UND	0	**0,00**	1	0	0	1	0	0	**0**	1.614,30	0,00	0,00	1.614,30	0,00	0,00	**1.614,30**	0,00	**0,00**
29194	TUBULAÇÃO ASPIRAÇÃO,ORIGINAL-SCHADEK	UND	0	**0,00**	1	0	0	1	0	0	**0**	140,15	0,00	0,00	140,15	0,00	0,00	**140,15**	0,00	**0,00**
33784	TURNO SL 5MG C 30 COMP SUBL B1 C1	UND	0	**0,00**	2	0	0	2	0	0	**0**	133,69	0,00	0,00	133,69	0,00	0,00	**133,69**	0,00	**0,00**
20169	TYLENOL 500MG CX C/ 20 COMP	UND	0	**0,00**	5	0	0	5	0	0	**0**	181,53	0,00	0,00	181,53	0,00	0,00	**181,53**	0,00	**0,00**
33613	TYLENOL 500MG DOR E FEBRE 10CPR REV	UND	0	**0,00**	1	0	0	1	0	0	**0**	18,81	0,00	0,00	18,81	0,00	0,00	**18,81**	0,00	**0,00**
18624	TYLENOL 750MG CX C/ 20 COMP REV	UND	0	**0,00**	6	0	0	6	0	0	**0**	250,22	0,00	0,00	250,22	0,00	0,00	**250,22**	0,00	**0,00**
34145	TYLENOL DC 500MG CX 20 COMP REV	UND	0	**0,00**	1	0	0	1	0	0	**0**	34,68	0,00	0,00	34,68	0,00	0,00	**34,68**	0,00	**0,00**
32264	TYLENOL SINUS 24 COMP REV	UND	0	**0,00**	2	0	0	2	0	0	**0**	36,50	0,00	0,00	36,50	0,00	0,00	**36,50**	0,00	**0,00**
34001	TYLENOL SINUS C/36 COMP	UND	0	**0,00**	1	0	0	1	0	0	**0**	32,27	0,00	0,00	32,27	0,00	0,00	**32,27**	0,00	**0,00**
33036	TYLENOL STAR POWER 750MG 10CPR JOHN	UND	0	**0,00**	17	8	0	9	0	8	**0**	376,62	177,69	0,00	376,62	0,00	177,69	**198,93**	0,00	**0,00**
16695	ULTIBRO 110/50 MCG C/ 30 CAPS+INALADOR	CX	0	**0,00**	3	0	0	3	0	0	**0**	1.003,99	0,00	0,00	1.003,99	0,00	0,00	**1.003,99**	0,00	**0,00**
16702	ULTIBRO 110/50MCG C/ 30 CAPS + INALADOR	CX	0	**0,00**	1	0	0	1	0	0	**0**	333,99	0,00	0,00	333,99	0,00	0,00	**333,99**	0,00	**0,00**
34020	ULTRAFER 100MG CX 30 COMP	UND	0	**0,00**	3	0	0	3	0	0	**0**	204,30	0,00	0,00	204,30	0,00	0,00	**204,30**	0,00	**0,00**
32761	ULTRAFER SOL ORAL FR GTS 30 ML	UND	0	**0,00**	1	0	0	1	0	0	**0**	44,50	0,00	0,00	44,50	0,00	0,00	**44,50**	0,00	**0,00**
17588	ULTRAPROCT LDO CREM BG 30G	UND	0	**0,00**	2	0	0	2	0	0	**0**	84,23	0,00	0,00	84,23	0,00	0,00	**84,23**	0,00	**0,00**
20912	UMMA 20MG/G CREM VAG BG X 6,5G+APLIC X 5G	UND	0	**0,00**	2	0	0	2	0	0	**0**	222,35	0,00	0,00	222,35	0,00	0,00	**222,35**	0,00	**0,00**
13768	União soldavel 20mm	UND	0	**0,00**	243	0	0	243	0	0	**0**	1.215,00	0,00	0,00	1.215,00	0,00	0,00	**1.215,00**	0,00	**0,00**
30967	UNID CONTR INJEÇÃO/ORIGINAL/MOPAR	UND	0	**0,00**	3	0	0	3	0	0	**0**	7.052,40	0,00	0,00	7.052,40	0,00	0,00	**7.052,40**	0,00	**0,00**
23888	UNIDADE HIDRÁULICA ABS	UND	0	**0,00**	1	0	0	1	0	0	**0**	2.046,90	0,00	0,00	2.046,90	0,00	0,00	**2.046,90**	0,00	**0,00**

Produto		UND	Saldo Período Anterior		Movimento do Período															
			Acumulado		Estoque (Quantidade)							Valores (R$)								
					Entradas			Saidas				Entrada			Saídas					
			Estoque (A)	Total (B)	Aquis. (C)	Canc. (D)	DOA/ADJ/IAQ/DAC/T/CON (E)	Req/ED/T/ES (F)	RGL ESTOQ. (G)	Estorno (H)	Saldo (A+C-D+E-F-G+H)	Aquis. (I)	Canc. (J)	DOA/ADJ/IAQ/DAC/T/CON (K)	Req/ED/T/ES (L)	RGL ESTOQ. (M)	Estorno. (N)	Total (P) (L+M-N)	Vl. Médio	Total (B+I-J+D-L-M+N)
Entidade: PREFEITURA MUNICIPAL DE ITABAIANA																				
33028	UNINAL TREX 50 MG C/30 COMP	UND	0	**0,00**	2	0	0	2	0	0	**0**	331,16	0,00	0,00	331,16	0,00	0,00	**331,16**	0,00	**0,00**
17842	UNINALTREX 50MG CX 30 COMP REV	UND	0	**0,00**	6	0	0	6	0	0	**0**	976,27	0,00	0,00	976,27	0,00	0,00	**976,27**	0,00	**0,00**
26409	UNIZINCO 17,60 MG/ML SOL GOT FR PLAS AMB X 100ML	UND	0	**0,00**	11	0	0	11	0	0	**0**	377,08	0,00	0,00	377,08	0,00	0,00	**377,08**	0,00	**0,00**
24075	UNIZINCO 4MG/ML SOL FR ORAL FR 100ML	UND	0	**0,00**	9	0	0	9	0	0	**0**	280,45	0,00	0,00	280,45	0,00	0,00	**280,45**	0,00	**0,00**
34018	UNOPROST 2MG CX 30 COMP	UND	0	**0,00**	11	0	0	11	0	0	**0**	360,58	0,00	0,00	360,58	0,00	0,00	**360,58**	0,00	**0,00**
34019	UNOPROST 2MG CX 30 COMP.	UND	0	**0,00**	6	1	0	5	0	1	**0**	194,96	32,40	0,00	194,96	0,00	32,40	**162,56**	0,00	**0,00**
33887	UNOPROST 4MG CX 30 COMP	UND	0	**0,00**	9	0	0	9	0	0	**0**	441,22	0,00	0,00	441,22	0,00	0,00	**441,22**	0,00	**0,00**
14200	URBANIL 10MG C/20 COMP	UND	0	**0,00**	3	0	0	3	0	0	**0**	54,78	0,00	0,00	54,78	0,00	0,00	**54,78**	0,00	**0,00**
5760	URBANIL 20MG COM 20 COMPRIMIDOS	UND	0	**0,00**	24	0	0	24	0	0	**0**	767,61	0,00	0,00	767,61	0,00	0,00	**767,61**	0,00	**0,00**
6848	UREADIN 20% CR 50G	UND	0	**0,00**	2	0	0	2	0	0	**0**	153,16	0,00	0,00	153,16	0,00	0,00	**153,16**	0,00	**0,00**
23231	URO-VAXOM 6MG PO LIOF CX 30 CAP	CX	0	**0,00**	4	2	0	2	0	2	**0**	672,48	336,24	0,00	672,48	0,00	336,24	**336,24**	0,00	**0,00**
2240	URSACOL 150 MG C/ CT BL AL PLAS INC X 30	CX	12	**1.257,55**	0	0	0	0	0	0	**12**	0,00	0,00	0,00	0,00	0,00	0,00	**0,00**	104,7958	**1.257,55**
5542	URSACOL 300MG C/ CT BL AL PLAS INC X 30	CX	0	**0,00**	13	0	0	13	0	0	**0**	4.190,56	0,00	0,00	4.190,56	0,00	0,00	**4.190,56**	0,00	**0,00**
5409	UTROGESTAN 100MG CX 30 CAP	CX	0	**0,00**	4	0	0	4	0	0	**0**	305,85	0,00	0,00	305,85	0,00	0,00	**305,85**	0,00	**0,00**
5411	UTROGESTAN 200 MG C/ 14 CPR	CX	0	**0,00**	1	0	0	1	0	0	**0**	69,99	0,00	0,00	69,99	0,00	0,00	**69,99**	0,00	**0,00**
16849	UTROGESTAN 200MG CAP GEL CX 42	UND	0	**0,00**	11	0	0	11	0	0	**0**	2.635,21	0,00	0,00	2.635,21	0,00	0,00	**2.635,21**	0,00	**0,00**
67484	UTROGESTAN 200MG CAP GEL CX 42	UND	0	**0,00**	5	0	0	5	0	0	**0**	1.180,98	0,00	0,00	1.180,98	0,00	0,00	**1.180,98**	0,00	**0,00**
67737	UTROGESTAN 200MG CAP GEL CX 42.	UND	0	**0,00**	5	0	0	5	0	0	**0**	1.194,81	0,00	0,00	1.194,81	0,00	0,00	**1.194,81**	0,00	**0,00**
32209	UVA PASSAS - UVA PRETA DESIDRATADA ISENTA DE SUJIDADE EMBALAGEM PESO LIQUIDO 200 G - OLE.	UND	0	**0,00**	91	0	0	91	0	0	**0**	769,86	0,00	0,00	769,86	0,00	0,00	**769,86**	0,00	**0,00**
133	UVA, 1ª QUALIDADE, IN NATURA.	KG	0	**0,00**	120	0	0	120	0	0	**0**	1.579,20	0,00	0,00	1.579,20	0,00	0,00	**1.579,20**	0,00	**0,00**
33267	VAGEM in natura de 1ª qualidade. Características Gerais: ser suficientemente desenvolvido, com o tamanho, aroma, sabor	KG	0	**0,00**	210	0	0	210	0	0	**0**	4.340,70	0,00	0,00	4.340,70	0,00	0,00	**4.340,70**	0,00	**0,00**
67133	VAGIFEM 10MCG 18CPR APL	UND	0	**0,00**	1	0	0	1	0	0	**0**	140,52	0,00	0,00	140,52	0,00	0,00	**140,52**	0,00	**0,00**
17838	VALDOXAN 25MG C/ 28 COMP	UND	0	**0,00**	4	0	0	4	0	0	**0**	1.040,15	0,00	0,00	1.040,15	0,00	0,00	**1.040,15**	0,00	**0,00**
18479	VALERIANE 50MG CX 20 DRG	UND	0	**0,00**	1	0	0	1	0	0	**0**	89,50	0,00	0,00	89,50	0,00	0,00	**89,50**	0,00	**0,00**
13860	VALPROATO DE SODIO 50MG/ML XAROPE 100ML	FRC	0	**0,00**	3.560	0	0	0	0	0	**3.560**	19.534,40	0,00	0,00	0,00	0,00	0,00	**0,00**	5,4872	**19.534,40**
29315	VALPROATO DE SÓDIO 50MG/ML, XAROPE, FRASCO COM 100L	FRC	1.916	**10.020,68**	0	0	0	0	0	0	**1.916**	0,00	0,00	0,00	0,00	0,00	0,00	**0,00**	5,23	**10.020,68**
24676	VALSARTANA 160MG	CP	0	**0,00**	4.961	60	0	4.061	0	0	**840**	3.054,14	37,20	0,00	2.496,14	0,00	0,00	**2.496,14**	0,62	**520,80**
67362	VALSARTANA 160MG	UND	0	**0,00**	2	1	0	1	0	1	**0**	123,15	61,58	0,00	123,15	0,00	61,58	**61,57**	0,00	**0,00**
33676	VALSARTANA 320 C/ 30 COMP	UND	0	**0,00**	6	1	0	5	0	1	**0**	423,44	71,38	0,00	423,44	0,00	71,38	**352,06**	0,00	**0,00**
33677	VALSARTANA 320 C/ 30 COMPRIMIDOS	UND	0	**0,00**	2	0	0	2	0	0	**0**	139,72	0,00	0,00	139,72	0,00	0,00	**139,72**	0,00	**0,00**
24677	VALSARTANA 320MG	CP	1.540	**1.971,20**	5.400	900	0	4.540	0	0	**1.500**	6.750,00	1.071,00	0,00	5.811,20	0,00	0,00	**5.811,20**	1,226	**1.839,00**
33674	VALSARTANA 320MG C/ 30 COMP	UND	0	**0,00**	4	0	0	4	0	0	**0**	285,94	0,00	0,00	285,94	0,00	0,00	**285,94**	0,00	**0,00**
33325	VALV ADM CIL/ORIGINAL/MLEVE	UND	0	**0,00**	8	0	0	8	0	0	**0**	408,80	0,00	0,00	408,80	0,00	0,00	**408,80**	0,00	**0,00**
33330	VALV ESCAPE /ORIGINAL /MLEVE	UND	0	**0,00**	8	0	0	8	0	0	**0**	340,64	0,00	0,00	340,64	0,00	0,00	**340,64**	0,00	**0,00**
67144	VALVULA DE PULSO 220V	PÇ	0	**0,00**	3	0	0	3	0	0	**0**	3.396,18	0,00	0,00	3.396,18	0,00	0,00	**3.396,18**	0,00	**0,00**
21384	VALVULA DIVISORA DE FLUXO	UND	0	**0,00**	1	0	0	1	0	0	**0**	10.562,76	0,00	0,00	10.562,76	0,00	0,00	**10.562,76**	0,00	**0,00**
15235	VALVULA HIDRAULICA DE AÇO	UND	0	**0,00**	1	0	0	1	0	0	**0**	2.545,20	0,00	0,00	2.545,20	0,00	0,00	**2.545,20**	0,00	**0,00**
67622	VALVULA MARCHA LENTA-HONDA-GENUINA	UND	0	**0,00**	1	0	0	1	0	0	**0**	437,66	0,00	0,00	437,66	0,00	0,00	**437,66**	0,00	**0,00**
13770	Válvula p/ pia	UND	0	**0,00**	10	0	0	10	0	0	**0**	51,20	0,00	0,00	51,20	0,00	0,00	**51,20**	0,00	**0,00**
17682	VALVULA SOLENOIDE	UND	0	**0,00**	1	0	0	1	0	0	**0**	362,14	0,00	0,00	362,14	0,00	0,00	**362,14**	0,00	**0,00**
1016	Valvula Termostatica (ORIGINAL). - IGUAGU	UND	0	**0,00**	2	0	0	2	0	0	**0**	2,76	0,00	0,00	2,76	0,00	0,00	**2,76**	0,00	**0,00**
3223	Valvula termostatica. - VISCONDE - GENUINA	UND	0	**0,00**	2	0	0	2	0	0	**0**	5.090,41	0,00	0,00	5.090,41	0,00	0,00	**5.090,41**	0,00	**0,00**
18055	VANNAIR 6/100 MCG CX 120 DOSES	UND	0	**0,00**	2	0	0	2	0	0	**0**	401,05	0,00	0,00	401,05	0,00	0,00	**401,05**	0,00	**0,00**

Produto		UND	Saldo Período Anterior		Movimento do Período															
			Acumulado		Estoque (Quantidade)							Valores (R$)								
					Entradas			Saidas				Entrada			Saídas					
			Estoque (A)	Total (B)	Aquis. (C)	Canc. (D)	DOA/ADJ/IAQ/DAC/T/CON (E)	Req/ED/T/ES (F)	RGL ESTOQ. (G)	Estorno (H)	Saldo (A+C-D+E-F-G+H)	Aquis. (I)	Canc. (J)	DOA/ADJ/IAQ/DAC/T/CON (K)	Req/ED/T/ES (L)	RGL ESTOQ. (M)	Estorno. (N)	Total (P) (L+M-N)	Vl. Médio	Total (B+I-J+D-L-M+N)
Entidade: PREFEITURA MUNICIPAL DE ITABAIANA																				
2243	VANNAIR 6200 MG	CX	5	**741,65**	0	0	0	5	0	0	**0**	0,00	0,00	0,00	741,65	0,00	0,00	**741,65**	0,00	**0,00**
18731	VANNAIR 6200MCG CX 12 DOSES	UND	0	**0,00**	2	0	0	2	0	0	**0**	384,96	0,00	0,00	384,96	0,00	0,00	**384,96**	0,00	**0,00**
20322	VANNAIR 6200MCG CX 120 DOSES	UND	0	**0,00**	12	2	0	10	0	2	**0**	2.295,79	378,62	0,00	2.295,79	0,00	378,62	**1.917,17**	0,00	**0,00**
26543	VARAL DE CHÃO C/ A BASE EXTENSORES 1,60C X 0,60L X 0,90A	UND	0	**0,00**	15	0	0	15	0	0	**0**	2.850,00	0,00	0,00	2.850,00	0,00	0,00	**2.850,00**	0,00	**0,00**
23051	VARETA DE AÇO P/NIVEL TRANS	UND	0	**0,00**	1	0	0	1	0	0	**0**	219,33	0,00	0,00	219,33	0,00	0,00	**219,33**	0,00	**0,00**
23989	Varfarina sódica, 5 mg	CP	30	**6,60**	0	0	0	30	0	0	**0**	0,00	0,00	0,00	6,60	0,00	0,00	**6,60**	0,00	**0,00**
545	Varfarina sódica, 5 mg, comprimido	CP	2.400	**552,00**	4.980	0	0	5.380	0	0	**2.000**	965,40	0,00	0,00	1.082,60	0,00	0,00	**1.082,60**	0,2174	**434,80**
25947	VASELINA LIQUÍDA, FRASCO COM 500ML	UND	0	**0,00**	280	0	0	0	0	0	**280**	6.020,00	0,00	0,00	0,00	0,00	0,00	**0,00**	21,50	**6.020,00**
30070	Vaselina líquida, frasco com 500ml.	UND	322	**7.084,00**	0	0	0	0	0	0	**322**	0,00	0,00	0,00	0,00	0,00	0,00	**0,00**	22,00	**7.084,00**
2246	VASELINA LÍQUIDO USO FARMACOLOGICO 1000 ML	UND	20	**338,00**	0	0	0	0	0	0	**20**	0,00	0,00	0,00	0,00	0,00	0,00	**0,00**	16,90	**338,00**
18832	VASILHAS COM TAMPA DE PLÁSTICO PARA MANTIMENTO 5L - RICHIOTO	UND	0	**0,00**	1	0	0	1	0	0	**0**	139,28	0,00	0,00	139,28	0,00	0,00	**139,28**	0,00	**0,00**
19414	VASLIP 40MG CX C/ 30 COMP REV	UND	0	**0,00**	1	0	0	1	0	0	**0**	128,21	0,00	0,00	128,21	0,00	0,00	**128,21**	0,00	**0,00**
13771	Vaso sanitário	UND	0	**0,00**	57	20	0	35	0	20	**2**	6.840,00	2.400,00	0,00	6.600,00	0,00	2.400,00	**4.200,00**	120,00	**240,00**
14847	VASOGARD 50MG CX 60 COMP	UND	0	**0,00**	2	0	0	2	0	0	**0**	80,03	0,00	0,00	80,03	0,00	0,00	**80,03**	0,00	**0,00**
600	VASOPRESSINA (CONCENTRAÇÃO: 20UI/ML; FORMA FARMACÊUTICA: SOLUÇÃO INJETÁVEL), AMOLA 1ML	CP	0	**0,00**	50	0	0	0	0	0	**50**	1.429,00	0,00	0,00	0,00	0,00	0,00	**0,00**	28,58	**1.429,00**
20473	VASOPRIL 10MG CX 30 COMP	UND	0	**0,00**	5	0	0	5	0	0	**0**	176,11	0,00	0,00	176,11	0,00	0,00	**176,11**	0,00	**0,00**
23172	VASOPRIL 5MG 30 CPR	UND	0	**0,00**	1	0	0	1	0	0	**0**	31,46	0,00	0,00	31,46	0,00	0,00	**31,46**	0,00	**0,00**
3167	VASSOURA BELANO PIAÇAVA SNT. C/ CABO	UND	10	**40,8334**	0	0	0	2	0	0	**8**	0,00	0,00	0,00	8,1667	0,00	0,00	**8,1667**	4,0833	**32,6667**
31654	Vassoura De Náilon Reforçada Com Cabo de Madeira Plastificado	UND	12	**110,40**	0	0	0	6	0	0	**6**	0,00	0,00	0,00	55,20	0,00	0,00	**55,20**	9,20	**55,20**
24566	Vassoura de nylon reforçada (com cabo).	UND	0	**0,00**	992	0	0	978	0	0	**14**	6.388,48	0,00	0,00	6.298,32	0,00	0,00	**6.298,32**	6,44	**90,16**
2247	VASSOURA DE NYLON REFORCADA COM CABO	UND	1	**8,4328**	0	0	0	1	0	0	**0**	0,00	0,00	0,00	8,4328	0,00	0,00	**8,4328**	0,00	**0,00**
24824	VASSOURA DE PELO REFORÇADA (COM CABO). MARCA: SAN MARCUS.	UND	4	**27,20**	0	0	0	3	0	0	**1**	0,00	0,00	0,00	20,40	0,00	0,00	**20,40**	6,80	**6,80**
2249	VASSOURA DE PELO REFORCADA COM CABO	UND	0	**0,00**	932	0	0	906	0	0	**26**	7.922,00	0,00	0,00	7.701,00	0,00	0,00	**7.701,00**	8,50	**221,00**
31655	Vassoura De PELO Reforçada Com Cabo de Madeira Plastificado	UND	12	**110,40**	0	0	0	12	0	0	**0**	0,00	0,00	0,00	110,40	0,00	0,00	**110,40**	0,00	**0,00**
26544	VASSOURA DE PIAÇAVA COM BASE EM MADEIRA DE 40 CM. IDEAL PARA PISOS EXTERNOS, COMO PÁTIO, CALÇADA E RUA. CABO DE MADEIR	UND	0	**0,00**	1.044	0	0	1.040	0	0	**4**	9.918,00	0,00	0,00	9.880,00	0,00	0,00	**9.880,00**	9,50	**38,00**
23197	Vassoura de piaçava com base em madeira de 40cm. Ideal para pisos externos, como pátio, calçada e rua. Cabo de madeira p	UND	5	**44,64**	0	0	0	2	0	0	**3**	0,00	0,00	0,00	17,856	0,00	0,00	**17,856**	8,928	**26,784**
3171	VASSOURA PREFERIDA NYLON INCAVAS C/12 UND C/CABO.	UND	2	**93,60**	0	0	0	2	0	0	**0**	0,00	0,00	0,00	93,60	0,00	0,00	**93,60**	0,00	**0,00**
13640	Vassoura regulável c/cabo (gadanho)	UND	0	**0,00**	130	0	0	130	0	0	**0**	3.250,00	0,00	0,00	3.250,00	0,00	0,00	**3.250,00**	0,00	**0,00**
3172	VASSOURA VARREBEM PELO INVACAS C/12 UND C/CABO	UND	2	**101,80**	0	0	0	0	0	0	**2**	0,00	0,00	0,00	0,00	0,00	0,00	**0,00**	50,90	**101,80**
22903	VASTAREL CAPS LP 80MG C 30CAPS	UND	0	**0,00**	28	2	0	26	0	2	**0**	5.376,97	378,06	0,00	5.376,97	0,00	378,06	**4.998,91**	0,00	**0,00**
2252	VASTAREL MR 35 MG CAIXA COM 60 COMP REV	UND	0	**0,00**	2	0	0	2	0	0	**0**	173,18	0,00	0,00	173,18	0,00	0,00	**173,18**	0,00	**0,00**
5430	VASTAREL MR 35 MG CX 30 COMP REV	UND	0	**0,00**	10	0	0	10	0	0	**0**	921,43	0,00	0,00	921,43	0,00	0,00	**921,43**	0,00	**0,00**
6840	VASTAREL MR 35MG CX COM 60 COMP REV	CX	0	**0,00**	3	0	0	3	0	0	**0**	607,12	0,00	0,00	607,12	0,00	0,00	**607,12**	0,00	**0,00**
25889	VATIS 150MG CX 60 COMP REV	UND	0	**0,00**	6	0	0	6	0	0	**0**	539,16	0,00	0,00	539,16	0,00	0,00	**539,16**	0,00	**0,00**
2253	VDRL COM 250 TESTES (KIT)	KIT	2	**100,00**	0	0	0	0	0	0	**2**	0,00	0,00	0,00	0,00	0,00	0,00	**0,00**	50,00	**100,00**
26408	VECASTEN 26,7MG CX C/ 30 COMP REV	UND	0	**0,00**	5	0	0	5	0	0	**0**	474,18	0,00	0,00	474,18	0,00	0,00	**474,18**	0,00	**0,00**
67524	VECASTEN 26,7MG CX C/30 COMP REV	UND	0	**0,00**	2	0	0	2	0	0	**0**	265,48	0,00	0,00	265,48	0,00	0,00	**265,48**	0,00	**0,00**
24068	VEDADOR NG95148	UND	0	**0,00**	4	0	0	4	0	0	**0**	2.873,16	0,00	0,00	2.873,16	0,00	0,00	**2.873,16**	0,00	**0,00**

Produto		UND	Saldo Período Anterior		Movimento do Período															
			Acumulado		Estoque (Quantidade)							Valores (R$)								
					Entradas			Saidas				Entrada			Saídas					
			Estoque (A)	Total (B)	Aquis. (C)	Canc. (D)	DOA/ADJ/IAQ/DAC/T/CON (E)	Req/ED/T/ES (F)	RGL ESTOQ. (G)	Estorno (H)	Saldo (A+C-D+E-F-G+H)	Aquis. (I)	Canc. (J)	DOA/ADJ/IAQ/DAC/T/CON (K)	Req/ED/T/ES (L)	RGL ESTOQ. (M)	Estorno. (N)	Total (P) (L+M-N)	Vl. Médio	Total (B+I-J+D-L-M+N)
Entidade: PREFEITURA MUNICIPAL DE ITABAIANA																				
31263	VELAS (CONJUNTO)	UND	0	**0,00**	8	0	0	8	0	0	**0**	937,44	0,00	0,00	937,44	0,00	0,00	**937,44**	0,00	**0,00**
5433	VELIJA 30 MG CAIXA COM 30 CÁPSULAS	CX	0	**0,00**	4	0	0	4	0	0	**0**	281,11	0,00	0,00	281,11	0,00	0,00	**281,11**	0,00	**0,00**
16711	VELIJA 30MG C/ 30 COMP	UND	0	**0,00**	29	0	0	29	0	0	**0**	2.052,27	0,00	0,00	2.052,27	0,00	0,00	**2.052,27**	0,00	**0,00**
24921	VELIJA 30MG C/ 30 CPR	UND	0	**0,00**	20	0	0	20	0	0	**0**	1.468,96	0,00	0,00	1.468,96	0,00	0,00	**1.468,96**	0,00	**0,00**
24922	VELIJA 60MG C/ 30CPR	UND	0	**0,00**	55	2	0	53	0	2	**0**	7.883,36	270,79	0,00	7.883,36	0,00	270,79	**7.612,57**	0,00	**0,00**
6588	VELIJA 60MG COM 30 COMP	UND	0	**0,00**	31	0	0	31	0	0	**0**	4.379,74	0,00	0,00	4.379,74	0,00	0,00	**4.379,74**	0,00	**0,00**
67433	VELIJA 60MG COM 60 CAP	UND	0	**0,00**	2	0	0	2	0	0	**0**	481,74	0,00	0,00	481,74	0,00	0,00	**481,74**	0,00	**0,00**
67906	VELLANA 100MG 30CPR	UND	0	**0,00**	1	0	0	1	0	0	**0**	136,88	0,00	0,00	136,88	0,00	0,00	**136,88**	0,00	**0,00**
67931	VELLANA 50MG C/ 30 CAPS	UND	0	**0,00**	1	0	0	1	0	0	**0**	99,45	0,00	0,00	99,45	0,00	0,00	**99,45**	0,00	**0,00**
19088	VENAFLON 45050MG C/ 30 COMP REV	CX	0	**0,00**	3	0	0	3	0	0	**0**	316,69	0,00	0,00	316,69	0,00	0,00	**316,69**	0,00	**0,00**
32759	VENAFLON 900+100MG 60CPR	UND	0	**0,00**	1	0	0	1	0	0	**0**	259,50	0,00	0,00	259,50	0,00	0,00	**259,50**	0,00	**0,00**
25022	VENAFLON 900+100MG COMP REV C/ 30	UND	0	**0,00**	17	0	0	17	0	0	**0**	2.293,93	0,00	0,00	2.293,93	0,00	0,00	**2.293,93**	0,00	**0,00**
21405	VENALOT 15+90MG CX 60 COMP REV	UND	0	**0,00**	13	1	0	12	0	1	**0**	1.568,37	118,92	0,00	1.568,37	0,00	118,92	**1.449,45**	0,00	**0,00**
67482	VENALOT CREME 240ML	UND	0	**0,00**	13	0	0	13	0	0	**0**	923,47	0,00	0,00	923,47	0,00	0,00	**923,47**	0,00	**0,00**
20336	VENALOT CREME 240ML	UND	0	**0,00**	111	3	0	108	0	3	**0**	7.799,39	208,64	0,00	7.799,39	0,00	208,64	**7.590,75**	0,00	**0,00**
31703	VENLAFAXINA (COMPOSIÇÃO: SAL CLORIDRATO, CONCENTRAÇÃO: 75MG)	CAP	5.000	**3.250,00**	0	0	0	5.000	0	0	**0**	0,00	0,00	0,00	3.250,00	0,00	0,00	**3.250,00**	0,00	**0,00**
14414	VENLAXIN 150MG C/ 30 COMP	UND	0	**0,00**	47	1	0	46	0	1	**0**	7.357,80	159,32	0,00	7.357,80	0,00	159,32	**7.198,48**	0,00	**0,00**
5437	VENLAXIN 150MG, CX COM 30 COMP	UND	0	**0,00**	32	2	0	30	0	2	**0**	4.992,97	321,48	0,00	4.992,97	0,00	321,48	**4.671,49**	0,00	**0,00**
15855	VENLAXIN 37,5MG C/ 30 COMP	UND	0	**0,00**	20	0	0	20	0	0	**0**	939,73	0,00	0,00	939,73	0,00	0,00	**939,73**	0,00	**0,00**
19530	VENLAXIN 37,5MG CX 30 CAP LIP PROL	UND	0	**0,00**	19	0	0	19	0	0	**0**	907,34	0,00	0,00	907,34	0,00	0,00	**907,34**	0,00	**0,00**
5438	VENLAXIN 75 MG CAIXA COM 28 CÁPSULAS	CX	0	**0,00**	6	0	0	6	0	0	**0**	658,65	0,00	0,00	658,65	0,00	0,00	**658,65**	0,00	**0,00**
12958	VENLAXIN 75MG, CAIXA COM 30 COMP	UND	0	**0,00**	97	0	0	97	0	0	**0**	10.633,12	0,00	0,00	10.633,12	0,00	0,00	**10.633,12**	0,00	**0,00**
15848	VENLIFT OD 150MG C/ 30 CAP	UND	0	**0,00**	52	0	0	52	0	0	**0**	7.409,30	0,00	0,00	7.409,30	0,00	0,00	**7.409,30**	0,00	**0,00**
16577	VENLIFT OD 75MF C/ 30 COMP	UND	0	**0,00**	18	0	0	18	0	0	**0**	1.922,96	0,00	0,00	1.922,96	0,00	0,00	**1.922,96**	0,00	**0,00**
33688	VENT/BORDA COMPLETO	UND	0	**0,00**	1	0	0	1	0	0	**0**	4.057,21	0,00	0,00	4.057,21	0,00	0,00	**4.057,21**	0,00	**0,00**
27219	VENTILADOR MANUAL DO TIPO BALÃO AUTO INFLÁVEL AMBU, COM RESERVATÓRIO DE 2750ML E MÁSCARA TIPO ADULTO	UND	7	**1.400,00**	0	0	0	7	0	0	**0**	0,00	0,00	0,00	1.400,00	0,00	0,00	**1.400,00**	0,00	**0,00**
27220	VENTILADOR MANUAL DO TIPO BALÃO AUTO INFLÁVEL AMBU, COM RESERVATÓRIO E MÁSCARA TIPO INFANTIL	UND	7	**1.400,00**	0	0	0	7	0	0	**0**	0,00	0,00	0,00	1.400,00	0,00	0,00	**1.400,00**	0,00	**0,00**
33673	VENTILADOR MOTOR CPL/ORIG	UND	0	**0,00**	2	0	0	2	0	0	**0**	1.939,45	0,00	0,00	1.939,45	0,00	0,00	**1.939,45**	0,00	**0,00**
21737	VENTOINHA	UND	0	**0,00**	4	0	0	4	0	0	**0**	5.357,88	0,00	0,00	5.357,88	0,00	0,00	**5.357,88**	0,00	**0,00**
33947	VENTOINHA /ORIGINAL/VALEO	UND	0	**0,00**	2	0	0	2	0	0	**0**	1.725,73	0,00	0,00	1.725,73	0,00	0,00	**1.725,73**	0,00	**0,00**
26261	VENTOINHA COMPLETA	UND	0	**0,00**	5	0	0	5	0	0	**0**	2.829,33	0,00	0,00	2.829,33	0,00	0,00	**2.829,33**	0,00	**0,00**
15689	VENTOINHA COMPLETA, ORIGINAL - VISCONDE	UND	0	**0,00**	1	0	0	1	0	0	**0**	1.190,51	0,00	0,00	1.190,51	0,00	0,00	**1.190,51**	0,00	**0,00**
67592	VENTOINHA COMPLETA-MOPAR-GENUÍNA	UND	0	**0,00**	1	0	0	1	0	0	**0**	2.508,56	0,00	0,00	2.508,56	0,00	0,00	**2.508,56**	0,00	**0,00**
67186	VENTUS 50MCG SPRAY 120 ATOM	UND	0	**0,00**	4	0	0	4	0	0	**0**	252,10	0,00	0,00	252,10	0,00	0,00	**252,10**	0,00	**0,00**
21638	VENULA CX C/ 30 CAPS	UND	0	**0,00**	1	0	0	1	0	0	**0**	45,25	0,00	0,00	45,25	0,00	0,00	**45,25**	0,00	**0,00**
21171	VENULA CX C/ 60 CAPS	UND	0	**0,00**	49	2	0	47	0	2	**0**	4.393,38	176,04	0,00	4.393,38	0,00	176,04	**4.217,34**	0,00	**0,00**
24805	VENVANSE 30MG C/ 28 CAPS GEL DURA	UND	0	**0,00**	27	0	0	27	0	0	**0**	11.631,78	0,00	0,00	11.631,78	0,00	0,00	**11.631,78**	0,00	**0,00**
67481	VENVANSE 30MG C/ 28 CAPS GEL DURA	UND	0	**0,00**	1	0	0	1	0	0	**0**	436,05	0,00	0,00	436,05	0,00	0,00	**436,05**	0,00	**0,00**
19621	VENVANSE 50MG CX C/ 28 CAP GEL DURA	UND	0	**0,00**	10	0	0	10	0	0	**0**	5.866,19	0,00	0,00	5.866,19	0,00	0,00	**5.866,19**	0,00	**0,00**
21719	VENVANSE 70MG C/ 28 CAP GEL DURA	UND	0	**0,00**	8	0	0	8	0	0	**0**	4.220,78	0,00	0,00	4.220,78	0,00	0,00	**4.220,78**	0,00	**0,00**
23640	VENZER 16MG CX 30 COMP	UND	0	**0,00**	1	0	0	1	0	0	**0**	89,28	0,00	0,00	89,28	0,00	0,00	**89,28**	0,00	**0,00**
67202	VENZER 32MG CX 30 COMP	UND	0	**0,00**	1	0	0	1	0	0	**0**	98,99	0,00	0,00	98,99	0,00	0,00	**98,99**	0,00	**0,00**
17554	VENZER 8MG CX 30 COMP	UND	0	**0,00**	3	0	0	3	0	0	**0**	259,91	0,00	0,00	259,91	0,00	0,00	**259,91**	0,00	**0,00**
5441	VENZER HCT 16+12,5MG CX 30 COMP	UND	0	**0,00**	10	0	0	10	0	0	**0**	922,77	0,00	0,00	922,77	0,00	0,00	**922,77**	0,00	**0,00**

ESTADO DE SERGIPE
PREFEITURA MUNICIPAL DE ITABAIANA
Balancete Mensal - Estoque Acumulado - Consolidado

De 01/01/2025 à 31/12/2025

Produto		UND	Saldo Período Anterior		Movimento do Período															
			Acumulado		Estoque (Quantidade)							Valores (R$)								
					Entradas			Saidas				Entrada			Saídas					
			Estoque (A)	Total (B)	Aquis. (C)	Canc. (D)	DOA/ADJ/IAQ/DAC/T/CON (E)	Req/ED/T/ES (F)	RGL ESTOQ. (G)	Estorno (H)	Saldo (A+C-D+E-F-G+H)	Aquis. (I)	Canc. (J)	DOA/ADJ/IAQ/DAC/T/CON (K)	Req/ED/T/ES (L)	RGL ESTOQ. (M)	Estorno. (N)	Total (P) (L+M-N)	Vl. Médio	Total (B+I-J+D-L-M+N)
Entidade: PREFEITURA MUNICIPAL DE ITABAIANA																				
30119	VENZER HCT 8+12,5MG CX 30 COMP.	CX	0	**0,00**	1	0	0	1	0	0	**0**	94,95	0,00	0,00	94,95	0,00	0,00	**94,95**	0,00	**0,00**
13450	Vergalhão CA 50 10,0mm 3/8 barra com 12 m	BAR	0	**0,00**	220	150	0	70	0	150	**0**	9.900,00	6.750,00	0,00	9.900,00	0,00	6.750,00	**3.150,00**	0,00	**0,00**
13451	Vergalhão CA 50 12,5mm 1/2 barra com 12 m	BAR	0	**0,00**	196	46	0	150	0	46	**0**	14.112,00	3.312,00	0,00	14.112,00	0,00	3.312,00	**10.800,00**	0,00	**0,00**
13454	Vergalhão CA 50 5,0mm barra com 12 m	BAR	0	**0,00**	80	0	0	80	0	0	**0**	960,00	0,00	0,00	960,00	0,00	0,00	**960,00**	0,00	**0,00**
13453	Vergalhão CA 50 6,3mm 1/4 barra com 12 m	BAR	0	**0,00**	240	150	0	90	0	150	**0**	4.800,00	3.000,00	0,00	4.800,00	0,00	3.000,00	**1.800,00**	0,00	**0,00**
13455	Vergalhão CA 50 8,0mm 5/16 barra com 12 m	BAR	0	**0,00**	220	100	0	120	0	100	**0**	6.600,00	3.000,00	0,00	6.600,00	0,00	3.000,00	**3.600,00**	0,00	**0,00**
19037	Vergalhão CA 60 4,2mm barra com 12m	BAR	0	**0,00**	330	200	0	130	0	200	**0**	3.300,00	2.000,00	0,00	3.300,00	0,00	2.000,00	**1.300,00**	0,00	**0,00**
22226	VERNIZ DENTÁRIO COM FLÚOR, EMBALAGEM C/ 10ML	UND	40	**1.225,60**	90	0	0	0	0	0	**130**	1.342,80	0,00	0,00	0,00	0,00	0,00	**0,00**	19,7569	**2.568,40**
5530	VERNIZ INCOLOR GALÃO 3,6	GAL	0	**0,00**	70	0	0	70	0	0	**0**	3.500,00	0,00	0,00	3.500,00	0,00	0,00	**3.500,00**	0,00	**0,00**
16996	VERTIX 10MG CX 50 COMP	UND	0	**0,00**	1	0	0	1	0	0	**0**	36,07	0,00	0,00	36,07	0,00	0,00	**36,07**	0,00	**0,00**
31224	VERTIZAN 10MG CX 50 COMP	UND	0	**0,00**	2	0	0	2	0	0	**0**	31,26	0,00	0,00	31,26	0,00	0,00	**31,26**	0,00	**0,00**
33740	VERTIZINE D-1CX 20 COMP	CX	0	**0,00**	9	0	0	9	0	0	**0**	755,73	0,00	0,00	755,73	0,00	0,00	**755,73**	0,00	**0,00**
15887	VERTIZNE D-1 CX 20 COMP	CX	0	**0,00**	9	0	0	9	0	0	**0**	760,27	0,00	0,00	760,27	0,00	0,00	**760,27**	0,00	**0,00**
16696	VERUTEX B 201MG CRENE DERM BG 15G	UND	0	**0,00**	3	0	0	3	0	0	**0**	259,97	0,00	0,00	259,97	0,00	0,00	**259,97**	0,00	**0,00**
16549	VERUTEX CREME DERM. 15 GR	UND	0	**0,00**	6	0	0	6	0	0	**0**	523,38	0,00	0,00	523,38	0,00	0,00	**523,38**	0,00	**0,00**
20917	VESICARE 10MG CX 30 COMP REV	UND	0	**0,00**	1	0	0	1	0	0	**0**	278,65	0,00	0,00	278,65	0,00	0,00	**278,65**	0,00	**0,00**
5447	VESICARE 5 MG CX 30 COMP	CX	0	**0,00**	2	0	0	2	0	0	**0**	408,55	0,00	0,00	408,55	0,00	0,00	**408,55**	0,00	**0,00**
22807	VESOMNI 6+0,4MG CX 30 COMP	UND	0	**0,00**	10	0	0	10	0	0	**0**	2.225,49	0,00	0,00	2.225,49	0,00	0,00	**2.225,49**	0,00	**0,00**
67335	VIBRAL 3MG XPE FR 120ML	UND	0	**0,00**	2	0	0	2	0	0	**0**	66,15	0,00	0,00	66,15	0,00	0,00	**66,15**	0,00	**0,00**
67466	VICK PYRENA 500MG PO PREP 5 ENV 5G MEL E LIMÃO	UND	0	**0,00**	1	0	0	1	0	0	**0**	24,29	0,00	0,00	24,29	0,00	0,00	**24,29**	0,00	**0,00**
5773	VICTOZA 6MG/ML SOL INJ X 2 CARP	UND	0	**0,00**	7	0	0	7	0	0	**0**	4.404,78	0,00	0,00	4.404,78	0,00	0,00	**4.404,78**	0,00	**0,00**
17322	VIDRO LAMINADO PARABRISA FR	UND	0	**0,00**	1	0	0	1	0	0	**0**	4.766,99	0,00	0,00	4.766,99	0,00	0,00	**4.766,99**	0,00	**0,00**
28118	VIDRO TEMPERADO FRONTAL DA	UND	0	**0,00**	1	0	0	1	0	0	**0**	1.824,83	0,00	0,00	1.824,83	0,00	0,00	**1.824,83**	0,00	**0,00**
29916	VIÉS DE ALGODÃO 12MM CORES VARIADAS C/ 20 MT	PÇ	0	**0,00**	25	0	0	25	0	0	**0**	355,00	0,00	0,00	355,00	0,00	0,00	**355,00**	0,00	**0,00**
29918	VIÉS DE CETIM CORES VARIADAS C/ 20 MT	PÇ	0	**0,00**	3	0	0	3	0	0	**0**	101,22	0,00	0,00	101,22	0,00	0,00	**101,22**	0,00	**0,00**
15911	VIGAMOX COL. 5ML	UND	0	**0,00**	2	0	0	2	0	0	**0**	93,55	0,00	0,00	93,55	0,00	0,00	**93,55**	0,00	**0,00**
33300	Vildagliptina + Metformina 50 mg + 1000 mg	CP	0	**0,00**	1.500	0	0	600	0	0	**900**	1.875,00	0,00	0,00	750,00	0,00	0,00	**750,00**	1,25	**1.125,00**
33301	Vildagliptina + Metformina 50 mg + 850 mg	CP	0	**0,00**	1.500	0	0	1.500	0	0	**0**	2.310,00	0,00	0,00	2.310,00	0,00	0,00	**2.310,00**	0,00	**0,00**
24735	VILDAGLIPTINA, CONCENTRAÇÃO: 50 mg	CP	5.500	**19.580,00**	0	0	0	4.540	0	0	**960**	0,00	0,00	0,00	16.162,40	0,00	0,00	**16.162,40**	3,56	**3.417,60**
2455	VINAGRE 500 ML	UND	0	**0,00**	84	0	0	84	0	0	**0**	126,00	0,00	0,00	126,00	0,00	0,00	**126,00**	0,00	**0,00**
31212	VINAGRE DE ÁLCOOL – acidez mínima de 4 %. Caixa com 12 unds.(embalagem de 500 ml).MARCA: REGINA.Ingredientes: fermentado	UND	9	**11,25**	0	0	0	9	0	0	**0**	0,00	0,00	0,00	11,25	0,00	0,00	**11,25**	0,00	**0,00**
33100	VINAGRE DE ÁLCOOL – acidez mínima de 4 %. Ingredientes: fermentado acético de álcool e água, corante e conservante. Acon	UND	0	**0,00**	3.034	0	0	2.598	0	24	**460**	3.671,14	0,00	0,00	3.143,58	0,00	29,04	**3.114,54**	1,21	**556,60**
32197	VINAGRE DE ÁLCOOL- ACIDEZ MÍNIMA DE 4%. EMBALAGEM DE 500ML.CAIXA COM 12UNDS. MARCA: CARICIA	UND	0	**0,00**	614	0	0	614	0	0	**0**	933,28	0,00	0,00	933,28	0,00	0,00	**933,28**	0,00	**0,00**
19014	VIRABREQUIM	UND	0	**0,00**	4	0	0	4	0	0	**0**	3.672,06	0,00	0,00	3.672,06	0,00	0,00	**3.672,06**	0,00	**0,00**
3174	VISOR DE ETIQUETA DELLO PARA PASTA SUSPENSA CAIXA COM 50 UNIDADES.	UND	1	**5,40**	0	0	0	0	0	0	**1**	0,00	0,00	0,00	0,00	0,00	0,00	**0,00**	5,40	**5,40**
67136	VITACID GEL BG 25G	UND	0	**0,00**	2	0	0	2	0	0	**0**	81,07	0,00	0,00	81,07	0,00	0,00	**81,07**	0,00	**0,00**
21574	VITACID PLUS BG 15G	UND	0	**0,00**	2	0	0	2	0	0	**0**	265,39	0,00	0,00	265,39	0,00	0,00	**265,39**	0,00	**0,00**
31704	VITAMINAS DO COMPLEXO B (COMPOSIÇÃO BÁSICA: B7 + B9 + B12, USO: SOLUÇÃO INJETÁVEL) 2ML	AMP	1.000	**1.500,00**	0	0	0	152	0	0	**848**	0,00	0,00	0,00	228,00	0,00	0,00	**228,00**	1,50	**1.272,00**
19015	VOLANTE DO MOTOR	UND	0	**0,00**	8	0	0	8	0	0	**0**	9.001,64	0,00	0,00	9.001,64	0,00	0,00	**9.001,64**	0,00	**0,00**

ESTADO DE SERGIPE
PREFEITURA MUNICIPAL DE ITABAIANA
Balancete Mensal - Estoque Acumulado - Consolidado

De 01/01/2025 à 31/12/2025

Produto		UND	Saldo Período Anterior		Movimento do Período															
			Acumulado		Estoque (Quantidade)							Valores (R$)								
					Entradas			Saidas				Entrada			Saídas					
			Estoque (A)	Total (B)	Aquis. (C)	Canc. (D)	DOA/ADJ/IAQ/DAC/T/CON (E)	Req/ED/T/ES (F)	RGL ESTOQ. (G)	Estorno (H)	Saldo (A+C-D+E-F-G+H)	Aquis. (I)	Canc. (J)	DOA/ADJ/IAQ/DAC/T/CON (K)	Req/ED/T/ES (L)	RGL ESTOQ. (M)	Estorno. (N)	Total (P) (L+M-N)	Vl. Médio	Total (B+I-J+D-L-M+N)
Entidade: PREFEITURA MUNICIPAL DE ITABAIANA																				
34025	VOLTAREN 100MG CX 10 COMP	UND	0	**0,00**	1	0	0	1	0	0	**0**	41,35	0,00	0,00	41,35	0,00	0,00	**41,35**	0,00	**0,00**
16960	VONAU FLASH 4MG CX 10 COMP	UND	0	**0,00**	2	0	0	2	0	0	**0**	88,75	0,00	0,00	88,75	0,00	0,00	**88,75**	0,00	**0,00**
14512	VONAU FLASH 8MG CX C/ 10 COMP	UND	0	**0,00**	3	0	0	3	0	0	**0**	256,25	0,00	0,00	256,25	0,00	0,00	**256,25**	0,00	**0,00**
34051	VONAU FLASH MENTA 8MG 10 CPR	UND	0	**0,00**	20	0	0	20	0	0	**0**	1.739,69	0,00	0,00	1.739,69	0,00	0,00	**1.739,69**	0,00	**0,00**
32280	VURTUOSO 15MG CX 30 COMP	UND	0	**0,00**	1	0	0	1	0	0	**0**	268,82	0,00	0,00	268,82	0,00	0,00	**268,82**	0,00	**0,00**
17093	VYTORIN 10+20MG CX 30 COMP	UND	0	**0,00**	1	0	0	1	0	0	**0**	205,47	0,00	0,00	205,47	0,00	0,00	**205,47**	0,00	**0,00**
67457	WEGOVY 0,25MG SOL INJ 1,5 ML	UND	0	**0,00**	1	0	0	1	0	0	**0**	1.155,94	0,00	0,00	1.155,94	0,00	0,00	**1.155,94**	0,00	**0,00**
33620	WEGOVY 0,68	UND	0	**0,00**	2	0	0	2	0	0	**0**	2.320,11	0,00	0,00	2.320,11	0,00	0,00	**2.320,11**	0,00	**0,00**
34119	WEGOVY 0,68MG SOL INJ 1,5ML	UND	0	**0,00**	4	0	0	4	0	0	**0**	4.638,51	0,00	0,00	4.638,51	0,00	0,00	**4.638,51**	0,00	**0,00**
33619	WEGOVY 1,34 SOL INJET 3ML SN	UND	0	**0,00**	9	0	0	9	0	0	**0**	10.440,29	0,00	0,00	10.440,29	0,00	0,00	**10.440,29**	0,00	**0,00**
33606	WEGOVY 1,34MG SOL INJ 3ML SN	UND	0	**0,00**	34	0	0	34	0	0	**0**	39.400,50	0,00	0,00	39.400,50	0,00	0,00	**39.400,50**	0,00	**0,00**
34089	WEGOVY 2,27MG+4AGUL	UND	0	**0,00**	5	0	0	5	0	0	**0**	8.708,73	0,00	0,00	8.708,73	0,00	0,00	**8.708,73**	0,00	**0,00**
67325	WEGOVY 3,2MG/ML SOL INJ SC X ML+SIST APLIC+4AGU	UND	0	**0,00**	4	0	0	4	0	0	**0**	9.000,42	0,00	0,00	9.000,42	0,00	0,00	**9.000,42**	0,00	**0,00**
31213	XAFAC 10MG 30CPR	UND	0	**0,00**	1	0	0	1	0	0	**0**	192,91	0,00	0,00	192,91	0,00	0,00	**192,91**	0,00	**0,00**
26108	XAFAC 2,5MG 30CPR	UND	0	**0,00**	28	0	0	28	0	0	**0**	2.363,49	0,00	0,00	2.363,49	0,00	0,00	**2.363,49**	0,00	**0,00**
33623	XALACOM 50MCG+5MG SOL OFT GTS	UND	0	**0,00**	2	0	0	2	0	0	**0**	555,74	0,00	0,00	555,74	0,00	0,00	**555,74**	0,00	**0,00**
13348	XALATAN 50MCG SOL OFT GTS FR 2,5 ML	UND	0	**0,00**	2	0	0	2	0	0	**0**	449,86	0,00	0,00	449,86	0,00	0,00	**449,86**	0,00	**0,00**
24080	XALATAN SOL OFT 2,5ML	UND	0	**0,00**	4	0	0	4	0	0	**0**	905,30	0,00	0,00	905,30	0,00	0,00	**905,30**	0,00	**0,00**
67169	XALOFTAL 0,05 MG GTS 2,5ML	UND	0	**0,00**	2	0	0	2	0	0	**0**	192,08	0,00	0,00	192,08	0,00	0,00	**192,08**	0,00	**0,00**
5456	XARELTO 10MG CX 30 COMP REV	CX	0	**0,00**	1	0	0	1	0	0	**0**	385,82	0,00	0,00	385,82	0,00	0,00	**385,82**	0,00	**0,00**
5458	XARELTO 15MG CX 28 COMP REV	CX	0	**0,00**	1	0	0	1	0	0	**0**	377,79	0,00	0,00	377,79	0,00	0,00	**377,79**	0,00	**0,00**
6272	XARELTO 20MG, CAIXA COM 28 COMP REV	CX	0	**0,00**	18	0	0	18	0	0	**0**	6.285,01	0,00	0,00	6.285,01	0,00	0,00	**6.285,01**	0,00	**0,00**
33406	XICARA COM PIRES ;EM VIDRO PARA CAFÉ COM PIRES CAPACIDADE DE 80 ML: COR TRANSPARENTE, MARCA NADIR	UND	0	**0,00**	25	0	0	25	0	0	**0**	170,00	0,00	0,00	170,00	0,00	0,00	**170,00**	0,00	**0,00**
26821	XÍCARA COM PIRES, NA COR BRANCA PORCELANA, CAP. PARA 200 ML	UND	24	**376,80**	0	0	0	0	0	0	**24**	0,00	0,00	0,00	0,00	0,00	0,00	**0,00**	15,70	**376,80**
18413	Xicara com pires; em vidro; Para cafe; com pires; com capacidade De 80ml; cor transparente	UND	0	**0,00**	82	0	0	82	0	0	**0**	557,60	0,00	0,00	557,60	0,00	0,00	**557,60**	0,00	**0,00**
13356	XIGDUO XR 10+1000MG CX 30 COMP REV	UND	0	**0,00**	58	1	0	57	0	1	**0**	15.031,19	260,62	0,00	15.031,19	0,00	260,62	**14.770,57**	0,00	**0,00**
14607	XIGDUO XR 10+1000MG CX 30 COMP REV.	UND	0	**0,00**	34	2	0	32	0	2	**0**	8.840,94	519,04	0,00	8.840,94	0,00	519,04	**8.321,90**	0,00	**0,00**
14612	XIGDUO XR 5+1000MG CX 60 COMP REV	UND	0	**0,00**	25	1	0	24	0	1	**0**	6.474,47	259,38	0,00	6.474,47	0,00	259,38	**6.215,09**	0,00	**0,00**
67577	XIGDUO XR 5+1000MG CX 60 COMP REV	UND	0	**0,00**	1	0	0	1	0	0	**0**	259,75	0,00	0,00	259,75	0,00	0,00	**259,75**	0,00	**0,00**
32338	Xilazina Cloridrato Concentração: 100 MG/ML, Forma Física: Solução Injetável, Uso: Uso Veterinário - Frasco 50 ML	FRC	0	**0,00**	20	0	0	20	0	0	**0**	1.953,00	0,00	0,00	1.953,00	0,00	0,00	**1.953,00**	0,00	**0,00**
17999	XULTOPHY 3,6MG/ML C/ 1 SIST. APL	UND	0	**0,00**	86	0	0	86	0	0	**0**	24.778,57	0,00	0,00	24.778,57	0,00	0,00	**24.778,57**	0,00	**0,00**
67134	YOMAX 5,4MG CX 60 COMP	UND	0	**0,00**	1	0	0	1	0	0	**0**	98,85	0,00	0,00	98,85	0,00	0,00	**98,85**	0,00	**0,00**
33865	ZABUMBA ARO 18	PÇ	0	**0,00**	1	0	0	1	0	0	**0**	451,00	0,00	0,00	451,00	0,00	0,00	**451,00**	0,00	**0,00**
12992	ZANIDIP 10MG, CX COM 30 COMP	UND	0	**0,00**	2	0	0	2	0	0	**0**	277,84	0,00	0,00	277,84	0,00	0,00	**277,84**	0,00	**0,00**
5465	ZANIPID 10 MG, CAIXA COM 30 COMP	CX	0	**0,00**	1	0	0	1	0	0	**0**	133,34	0,00	0,00	133,34	0,00	0,00	**133,34**	0,00	**0,00**
21045	ZAP 10MG CX 30 COMP	UND	0	**0,00**	16	0	0	16	0	0	**0**	2.499,31	0,00	0,00	2.499,31	0,00	0,00	**2.499,31**	0,00	**0,00**
6589	ZAP 2.5MG CX COM 30 COMP	UND	0	**0,00**	8	0	0	8	0	0	**0**	610,65	0,00	0,00	610,65	0,00	0,00	**610,65**	0,00	**0,00**
14872	ZAP 5MG CX C/ 30 COMP	UND	0	**0,00**	16	0	0	16	0	0	**0**	2.500,61	0,00	0,00	2.500,61	0,00	0,00	**2.500,61**	0,00	**0,00**
14696	Zarcão galão 3,6	GAL	0	**0,00**	12	0	0	12	0	0	**0**	900,00	0,00	0,00	900,00	0,00	0,00	**900,00**	0,00	**0,00**
19862	ZARGUS 1MG C/ 30 COMP	UND	0	**0,00**	3	0	0	3	0	0	**0**	142,00	0,00	0,00	142,00	0,00	0,00	**142,00**	0,00	**0,00**
18022	ZART H 100+25MG CX 30 COMP REV	UND	0	**0,00**	1	0	0	1	0	0	**0**	98,87	0,00	0,00	98,87	0,00	0,00	**98,87**	0,00	**0,00**
67211	ZEFORUS 20MG C 4 COMP REV	UND	0	**0,00**	1	0	0	1	0	0	**0**	38,15	0,00	0,00	38,15	0,00	0,00	**38,15**	0,00	**0,00**

De 01/01/2025 à 31/12/2025

Produto		UND	Saldo Período Anterior		Movimento do Período															
			Acumulado		Estoque (Quantidade)							Valores (R$)								
					Entradas			Saidas				Entrada			Saídas					
			Estoque (A)	Total (B)	Aquis. (C)	Canc. (D)	DOA/ADJ/IAQ/DAC/T/CON (E)	Req/ED/T/ES (F)	RGL ESTOQ. (G)	Estorno (H)	Saldo (A+C-D+E-F-G+H)	Aquis. (I)	Canc. (J)	DOA/ADJ/IAQ/DAC/T/CON (K)	Req/ED/T/ES (L)	RGL ESTOQ. (M)	Estorno. (N)	Total (P) (L+M-N)	Vl. Médio	Total (B+I-J+D-L-M+N)
Entidade: PREFEITURA MUNICIPAL DE ITABAIANA																				
32914	ZELIX 150 MG CX 2CAP	UND	0	**0,00**	1	0	0	1	0	0	**0**	94,79	0,00	0,00	94,79	0,00	0,00	**94,79**	0,00	**0,00**
22194	ZELIX 150MG CX 1 CAP	UND	0	**0,00**	9	0	0	9	0	0	**0**	451,76	0,00	0,00	451,76	0,00	0,00	**451,76**	0,00	**0,00**
16579	ZELMAC 6MG CX C/ 60 COMP	UND	0	**0,00**	1	0	0	1	0	0	**0**	504,17	0,00	0,00	504,17	0,00	0,00	**504,17**	0,00	**0,00**
34021	ZETIA 10MG COM CT BL AL PLAS INC X 30	UND	0	**0,00**	29	0	0	29	0	0	**0**	3.244,32	0,00	0,00	3.244,32	0,00	0,00	**3.244,32**	0,00	**0,00**
33743	ZETIA 10MG CX 60 COMP	UND	0	**0,00**	3	0	0	3	0	0	**0**	391,50	0,00	0,00	391,50	0,00	0,00	**391,50**	0,00	**0,00**
15589	ZETIA 10MG CX C/ 30 COMP	UND	0	**0,00**	8	0	0	8	0	0	**0**	894,65	0,00	0,00	894,65	0,00	0,00	**894,65**	0,00	**0,00**
5759	ZETROM XL 150MG COM 30 COMPRIMIDOS	UND	0	**0,00**	2	0	0	2	0	0	**0**	222,40	0,00	0,00	222,40	0,00	0,00	**222,40**	0,00	**0,00**
14219	ZETSIM 10+40MG CX 30 COMP	UND	0	**0,00**	1	0	0	1	0	0	**0**	188,54	0,00	0,00	188,54	0,00	0,00	**188,54**	0,00	**0,00**
6902	ZETSIM 10/20 MG COM 30 COMP	CX	0	**0,00**	7	0	0	7	0	0	**0**	753,82	0,00	0,00	753,82	0,00	0,00	**753,82**	0,00	**0,00**
14826	ZINA 5MG CX 10 COMP	UND	0	**0,00**	3	0	0	3	0	0	**0**	154,53	0,00	0,00	154,53	0,00	0,00	**154,53**	0,00	**0,00**
6406	ZINNAT 250MG SUS FR 70ML	UND	0	**0,00**	2	0	0	2	0	0	**0**	419,46	0,00	0,00	419,46	0,00	0,00	**419,46**	0,00	**0,00**
16761	ZINNAT 500MG C/ 14 COMP	UND	0	**0,00**	5	0	0	5	0	0	**0**	1.506,13	0,00	0,00	1.506,13	0,00	0,00	**1.506,13**	0,00	**0,00**
67355	ZINNAT 50MG/ML SUS FR 70ML	UND	0	**0,00**	4	0	0	4	0	0	**0**	692,58	0,00	0,00	692,58	0,00	0,00	**692,58**	0,00	**0,00**
33742	ZINPASS + EZE 40+10MG C 30 COMP	UND	0	**0,00**	9	0	0	9	0	0	**0**	1.393,75	0,00	0,00	1.393,75	0,00	0,00	**1.393,75**	0,00	**0,00**
30547	ZINPASS 20MG 30 CPR	UND	0	**0,00**	5	0	0	5	0	0	**0**	519,38	0,00	0,00	519,38	0,00	0,00	**519,38**	0,00	**0,00**
30949	ZINPASS+EZE 10+10MG C/ 30 COMP REV	UND	0	**0,00**	5	0	0	5	0	0	**0**	435,16	0,00	0,00	435,16	0,00	0,00	**435,16**	0,00	**0,00**
67461	ZINPASS+EZE 20+10MG	UND	0	**0,00**	4	0	0	4	0	0	**0**	457,67	0,00	0,00	457,67	0,00	0,00	**457,67**	0,00	**0,00**
31093	ZINPASS+EZE 20+10MG C/ 30 COMP REV	UND	0	**0,00**	42	1	0	41	0	1	**0**	4.780,36	116,28	0,00	4.780,36	0,00	116,28	**4.664,08**	0,00	**0,00**
28706	ZINPASS+EZE 40+10MG C 30 COMP REV	UND	0	**0,00**	11	0	0	11	0	0	**0**	1.829,03	0,00	0,00	1.829,03	0,00	0,00	**1.829,03**	0,00	**0,00**
67479	ZINPASS+EZE20+10MG C/ 30 COMP REV	UND	0	**0,00**	5	0	0	5	0	0	**0**	556,04	0,00	0,00	556,04	0,00	0,00	**556,04**	0,00	**0,00**
67426	ZINQUEL 20 MG 14 COMPRIMIDOS	UND	0	**0,00**	2	0	0	2	0	0	**0**	89,21	0,00	0,00	89,21	0,00	0,00	**89,21**	0,00	**0,00**
32732	ZINQUEL SUSPENSAO 60ML ARES	UND	0	**0,00**	1	0	0	1	0	0	**0**	37,20	0,00	0,00	37,20	0,00	0,00	**37,20**	0,00	**0,00**
23278	Zíper de nylon de 40cm	UND	0	**0,00**	80	0	0	80	0	0	**0**	119,20	0,00	0,00	119,20	0,00	0,00	**119,20**	0,00	**0,00**
15842	ZIRVIT KIDS SUS ORAL FR 150ML	UND	0	**0,00**	22	2	0	20	0	2	**0**	1.773,46	165,37	0,00	1.773,46	0,00	165,37	**1.608,09**	0,00	**0,00**
32260	ZIRVIT MULTI MAX 60 CPR	UND	0	**0,00**	3	0	0	3	0	0	**0**	378,45	0,00	0,00	378,45	0,00	0,00	**378,45**	0,00	**0,00**
12951	ZIRVIT MULTI, CX COM 30 COMP REV	UND	0	**0,00**	15	0	0	15	0	0	**0**	1.448,88	0,00	0,00	1.448,88	0,00	0,00	**1.448,88**	0,00	**0,00**
67460	ZIRVIT PLUS CX 30 CMP REV	UND	0	**0,00**	7	0	0	7	0	0	**0**	789,65	0,00	0,00	789,65	0,00	0,00	**789,65**	0,00	**0,00**
13349	ZIRVIT PLUS CX 30 COMP REV	UND	0	**0,00**	99	0	0	99	0	0	**0**	11.117,08	0,00	0,00	11.117,08	0,00	0,00	**11.117,08**	0,00	**0,00**
20190	ZOLOFT 50MG C/ 30 COMP	UND	0	**0,00**	2	0	0	2	0	0	**0**	287,24	0,00	0,00	287,24	0,00	0,00	**287,24**	0,00	**0,00**
24591	ZOLPIDEM 10MG	CP	0	**0,00**	25.140	140	0	25.000	0	0	**0**	3.511,00	21,00	0,00	3.490,00	0,00	0,00	**3.490,00**	0,00	**0,00**
33886	ZYAD DIARIO 5MG 60CPR SN	UND	0	**0,00**	2	0	0	2	0	0	**0**	203,39	0,00	0,00	203,39	0,00	0,00	**203,39**	0,00	**0,00**
15851	ZYAD DIARIO 5MG C/30 COMP REV	UND	0	**0,00**	1	0	0	1	0	0	**0**	83,91	0,00	0,00	83,91	0,00	0,00	**83,91**	0,00	**0,00**
32254	ZYLORIC 100MG CX 30 COMP	UND	0	**0,00**	2	0	0	2	0	0	**0**	41,57	0,00	0,00	41,57	0,00	0,00	**41,57**	0,00	**0,00**
15768	ZYLORIC 300MG CX C/ 30 COMP	UND	0	**0,00**	2	0	0	2	0	0	**0**	127,22	0,00	0,00	127,22	0,00	0,00	**127,22**	0,00	**0,00**
16593	ZYPRED 6ML	UND	0	**0,00**	4	0	0	4	0	0	**0**	335,20	0,00	0,00	335,20	0,00	0,00	**335,20**	0,00	**0,00**
28528	ZYXEM 5MG C 10 COMP	UND	0	**0,00**	7	0	0	7	0	0	**0**	491,92	0,00	0,00	491,92	0,00	0,00	**491,92**	0,00	**0,00**
32385	ZYXEM GTS 20ML	UND	0	**0,00**	3	0	0	3	0	0	**0**	267,65	0,00	0,00	267,65	0,00	0,00	**267,65**	0,00	**0,00**
		Total Geral :	**9.343.267,30**	**3.358.016,392**	**32.043.269,87**	**741.516,29**	**620**	**26.996.059,81**	**0**	**56.732,29**	**13.656.912,07**	**56.096.684,238**	**1.440.000,422**	**2.181,600**	**53.133.493,886**	**0,000**	**1.120.628,262**	**52.012.865,624**		**6.004.016,184**

ESTADO DE SERGIPE

PREFEITURA MUNICIPAL DE ITABAIANA

Balancete Mensal - Estoque Acumulado - Consolidado

De 01/01/2025 à 31/12/2025

Produto	UND	Saldo Período Anterior		Movimento do Período															
		Acumulado		Estoque (Quantidade)							Valores (R$)								
		Estoque (A)	Total (B)	Entradas			Saidas			Saldo (A+C-D+E-F-G+H)	Entrada			Saídas				Vl. Médio	Total (B+I-J+D-L-M+N)
				Aquis. (C)	Canc. (D)	DOA/ADJ/IAQ/DAC/T/CON (E)	Req/ED/T/ES (F)	RGL ESTOQ. (G)	Estorno (H)		Aquis. (I)	Canc. (J)	DOA/ADJ/IAQ/DAC/T/CON (K)	Req/ED/T/ES (L)	RGL ESTOQ. (M)	Estorno. (N)	Total (P) (L+M-N)		

Entidade: PREFEITURA MUNICIPAL DE ITABAIANA

VALMIR DOS SANTOS COSTA

PREFEITO MUNICIPAL Mat.2326340052

De 01/01/2025 à 31/12/2025

Entidade / Órgão / Unid.Orç. / Setor / Grupo / Bens	Tipo Entrada	Estado	Situação	Data	Valor	Depreciação Acumulada
Entidade: CÂMARA MUNICIPAL DE ITABAIANA						
01 - CÂMARA MUNICIPAL DE ITABAIANA					**21.136,50**	**2.451,33**
0101 - CÂMARA MUNICIPAL DE ITABAIANA					**21.136,50**	**2.451,33**
760 - 10 - GABINETE DO VEREADOR ALEX HENRIQUE					**6.570,00**	**769,49**
5219 - Equipamentos de Processamento de Dados					**4.830,00**	**652,04**
1072 - MICROCOMPUTADOR DESKTOP	Compra	Novo	Ativo	13/03/2025	3.830,00	517,05
1074 - MONITOR 21.5 AOC LED	Compra	Novo	Ativo	13/03/2025	779,00	105,16
1076 - ESTABILIZADOR 110V, 300V, 4 TOMADAS	Compra	Novo	Ativo	13/03/2025	221,00	29,83
5243 - Bens Informática					**1.740,00**	**117,45**
1078 - IMPRESSORA MULTIFUNCIONAL EPSON ECOTANK L3250 JATO DE TINTA COLORIDA / WI-FI DIRECT PRETO BIVOLT	Compra	Novo	Ativo	13/03/2025	1.740,00	117,45
767 - 21 - PLENÁRIO DA CÂMARA DE VEREADORES					**4.516,50**	**677,45**
5217 - Equipamentos Para Áudio, Vídeo e Foto					**4.516,50**	**677,45**
1066 - MICROFONE C/ FIO TSI - MMF -303	Compra	Novo	Ativo	31/01/2025	903,30	135,49
1067 - MICROFONE C/ FIO TSI - MMF -303	Compra	Novo	Ativo	31/01/2025	903,30	135,49
1068 - MICROFONE C/ FIO TSI - MMF -303	Compra	Novo	Ativo	31/01/2025	903,30	135,49
1069 - MICROFONE C/ FIO TSI - MMF -303	Compra	Novo	Ativo	31/01/2025	903,30	135,49
1070 - MICROFONE C/ FIO TSI - MMF -303	Compra	Novo	Ativo	31/01/2025	903,30	135,49
846 - GABINETE DO VEREADOR EDIVALDO OLIVEIRA DA SILVA					**6.570,00**	**769,49**
5219 - Equipamentos de Processamento de Dados					**4.830,00**	**652,04**
1071 - MICROCOMPUTADOR DESKTOP	Compra	Novo	Ativo	13/03/2025	3.830,00	517,05
1073 - MONITOR 21.5 AOC LED	Compra	Novo	Ativo	13/03/2025	779,00	105,16
1075 - ESTABILIZADOR 110V, 300V, 4 TOMADAS	Compra	Novo	Ativo	13/03/2025	221,00	29,83
5243 - Bens Informática					**1.740,00**	**117,45**
1077 - IMPRESSORA MULTIFUNCIONAL EPSON ECOTANK L3250 JATO DE TINTA COLORIDA / WI-FI DIRECT PRETO BIVOLT	Compra	Novo	Ativo	13/03/2025	1.740,00	117,45
847 - GABINETE DO VEREADOR MICHAEL DOUGLAS CUNHA DA MOTA					**1.740,00**	**117,45**
5243 - Bens Informática					**1.740,00**	**117,45**
1080 - IMPRESSORA MULTIFUNCIONAL EPSON ECOTANK L3250 JATO DE TINTA COLORIDA / WI-FI DIRECT PRETO BIVOLT	Compra	Novo	Ativo	13/03/2025	1.740,00	117,45
749 - PROCURADORIA - GERAL					**1.740,00**	**117,45**
5243 - Bens Informática					**1.740,00**	**117,45**
1079 - IMPRESSORA MULTIFUNCIONAL EPSON ECOTANK L3250 JATO DE TINTA COLORIDA / WI-FI DIRECT PRETO BIVOLT	Compra	Novo	Ativo	13/03/2025	1.740,00	117,45
Entidade: FUNDO MUNICIPAL DE ASSISTENCIA SOCIAL DE ITABAIANA						
04 - SECRETARIA DO DESENVOLVIMENTO SOCIAL					**251.997,01**	**7.291,04**
0402 - FMAS - FUNDO MUNICIPAL DE ASSISTÊNCIA SOCIAL					**246.490,36**	**6.828,11**

Entidade / Órgão / Unid.Orç. / Setor / Grupo / Bens	Tipo Entrada	Estado	Situação	Data	Valor	Depreciação Acumulada
124 - BL / PSE MAC / FNAS " CREAS "					**10.236,21**	**318,63**
5299 - Outros Materiais Permanentes					**10.236,21**	**318,63**
1788 - CPU COM PROCESSADOR INTEL CORE I5,8GB RAM,SSD 480 GB MARCA:SKUL B500	Compra	Novo	Ativo	19/08/2025	880,21	29,34
1789 - AR CONDICIONADO SPLIT 12.000 BTUS,FRIO,INVERTER MARCA:VIX 12KBT US	Compra	Novo	Ativo	19/08/2025	2.037,80	67,93
1790 - AR CONDICIONADO SPLIT 12.000 BTUS,FRIO,INVERTER MARCA:VIX 12KBT US	Compra	Novo	Ativo	19/08/2025	2.037,80	67,93
1791 - IMPRESSORA MULTIFUNCIONAL JATO DE TINTA TANQUE MARCA:HP SMART TANK 521-4A850-A	Compra	Novo	Ativo	19/08/2025	856,80	28,56
1792 - IMPRESSORA MULTIFUNCIONAL JATO DE TINTA TANQUE MARCA:HP SMART TANK 521-4A850-A	Compra	Novo	Ativo	19/08/2025	856,80	28,56
1793 - IMPRESSORA MULTIFUNCIONAL JATO DE TINTA TANQUE MARCA:HP SMART TANK 521-4A850-A	Compra	Novo	Ativo	19/08/2025	856,80	28,56
1805 - NOTEBOOK COM PROCESSADOR INTEL CORE 15,MINIMO DE 8GB DE MEMORIA RAM DDR4,ARMAZENAMENTO DE 240GB MARCA:MULTILASER - (Local Físico: CREAS - SALA ATENDIMENTO FAMILIAR)	Compra	Novo	Ativo	22/08/2025	2.710,00	67,75
1 - BL/GPBF/FNAS					**29.668,39**	**1.063,60**
5219 - Equipamentos de Processamento de Dados					**2.800,00**	**168,00**
1782 - IMPRESSORA MULTIFUNCIONAL	Compra	Novo	Ativo	19/08/2025	2.800,00	168,00
5299 - Outros Materiais Permanentes					**26.868,39**	**895,60**
1725 - PAINEL ELETRÔNICO DE SENHA E GUICHÊ DIGITAL COM 6 CONTROLES E IMPRESSORA TÉRMICA PARA SENHAS COM SUPORTE PEDESTAL. IMPRESSORA TÉRMICA ELGIN MODELO I8 SÉRIE 24061046 - (Local Físico: CRAS 1 - SALA RECEPÇÃO E ATENDIMENTO BOLSA FAMÍLIA)	Compra	Novo	Ativo	01/08/2025	3.418,39	113,95
1783 - ESTAÇÃO DE TRABALHO TIPO 1 COMPUTADOR POSITIVO D4400+MOUSE POSITIVO +TECLADO POSITIVO +MONITOR 24 POLEGADAS HQ	Compra	Novo	Ativo	19/08/2025	4.690,00	156,33
1784 - ESTAÇÃO DE TRABALHO TIPO 1 COMPUTADOR POSITIVO D4400+MOUSE POSITIVO +TECLADO POSITIVO +MONITOR 24 POLEGADAS HQ	Compra	Novo	Ativo	19/08/2025	4.690,00	156,33
1785 - ESTAÇÃO DE TRABALHO TIPO 1 COMPUTADOR POSITIVO D4400+MOUSE POSITIVO +TECLADO POSITIVO +MONITOR 24 POLEGADAS HQ	Compra	Novo	Ativo	19/08/2025	4.690,00	156,33
1786 - ESTAÇÃO DE TRABALHO TIPO 1 COMPUTADOR POSITIVO D4400+MOUSE POSITIVO +TECLADO POSITIVO +MONITOR 24 POLEGADAS HQ	Compra	Novo	Ativo	19/08/2025	4.690,00	156,33
1787 - ESTAÇÃO DE TRABALHO TIPO 1 COMPUTADOR POSITIVO D4400+MOUSE POSITIVO +TECLADO POSITIVO +MONITOR 24 POLEGADAS HQ	Compra	Novo	Ativo	19/08/2025	4.690,00	156,33
12 - BL/PSB/FNAS					**41.598,00**	**0,00**
5213 - Instrumentos Musicais e Artísticos					**41.598,00**	**0,00**
2010 - CLARINETE BB	Compra	Novo	Ativo	27/11/2025	705,83	0,00
2011 - CLARINETE BB	Compra	Novo	Ativo	27/11/2025	705,83	0,00
2012 - CLARINETE BB	Compra	Novo	Ativo	27/11/2025	705,83	0,00
2013 - CLARINETE BB	Compra	Novo	Ativo	27/11/2025	705,83	0,00
2014 - CLARINETE BB	Compra	Novo	Ativo	27/11/2025	705,83	0,00
2015 - CLARINETE BB	Compra	Novo	Ativo	27/11/2025	705,83	0,00
2016 - SAXOFONE ALTO MI BEMOL LAQUEADO	Compra	Novo	Ativo	27/11/2025	2.239,69	0,00

Entidade / Órgão / Unid.Orç. / Setor / Grupo / Bens	Tipo Entrada	Estado	Situação	Data	Valor	Depreciação Acumulada
2017 - SAXOFONE ALTO MI BEMOL LAQUEADO	Compra	Novo	Ativo	27/11/2025	2.239,69	0,00
2018 - SAXOFONE ALTO MI BEMOL LAQUEADO	Compra	Novo	Ativo	27/11/2025	2.239,69	0,00
2019 - TROMBONE DE VARA SI BEMOL	Compra	Novo	Ativo	27/11/2025	1.054,67	0,00
2020 - TROMBONE DE VARA SI BEMOL	Compra	Novo	Ativo	27/11/2025	1.054,67	0,00
2021 - TROMBONE DE VARA SI BEMOL	Compra	Novo	Ativo	27/11/2025	1.054,67	0,00
2022 - TROMBONE DE VARA SI BEMOL	Compra	Novo	Ativo	27/11/2025	1.054,67	0,00
2023 - TROMBONE DE VARA SI BEMOL	Compra	Novo	Ativo	27/11/2025	1.054,67	0,00
2029 - SAXOFONE TENOR SI BEMOL LAQUEADO	Compra	Novo	Ativo	24/11/2025	2.948,88	0,00
2030 - SAXOFONE TENOR SI BEMOL LAQUEADO	Compra	Novo	Ativo	24/11/2025	2.948,88	0,00
2031 - SAXOFONE TENOR SI BEMOL LAQUEADO	Compra	Novo	Ativo	24/11/2025	2.948,88	0,00
2039 - TUMBA BB	Compra	Novo	Ativo	10/12/2025	14.358,31	0,00
2040 - PAR DE CONGA	Compra	Novo	Ativo	04/12/2025	2.165,65	0,00
825 - IGD/SUAS-CE					**109.067,77**	**3.208,57**
5206 - Aparelhos e Utensílios Domésticos					**1.044,44**	**22,50**
1721 - FORNO MICROONDAS 30 L, MATERIAL AÇO INOX, PORTA, PUXADOR E PAINEL DE PLÁSTICO, CAPACIDADE (EM LITROS): 30 LITROS, POTÊNC FORNO MICROONDAS 32 L ,BRANCO 1400 W	Compra	Novo	Ativo	17/07/2025	600,00	22,50
1809 - BATEDEIRA PLANETÁRIA, 12 VELOCIDADES, 750 WATTS, EM INOX, 127V - (Local Físico: SEDES - SALA COZINHA CENTRAL)	Compra	Novo	Ativo	02/12/2025	444,44	0,00
5218 - Máquinas, Utensílios e Equipamentos Diversos					**621,12**	**0,00**
2035 - VENTILADOR OSCILANTE DE COLUNA 40 CM, COM 6 PÁS, 3 VELOCIDADES, SILENCIOSO, TURBO. VERMELHO - (Local Físico: CREAS - SALA RECEPÇÃO)	Compra	Novo	Ativo	15/12/2025	155,28	0,00
2036 - VENTILADOR OSCILANTE DE COLUNA 40 CM, COM 6 PÁS, 3 VELOCIDADES, SILENCIOSO, TURBO. AZUL - (Local Físico: SEDES - CORREDOR DA ENTRADA)	Compra	Novo	Ativo	15/12/2025	155,28	0,00
2037 - VENTILADOR OSCILANTE DE COLUNA 40 CM, COM 6 PÁS, 3 VELOCIDADES, SILENCIOSO, TURBO. AZUL - (Local Físico: CRAS 2 - ENTRADA)	Compra	Novo	Ativo	15/12/2025	155,28	0,00
2038 - VENTILADOR OSCILANTE DE COLUNA 40 CM, COM 6 PÁS, 3 VELOCIDADES, SILENCIOSO, TURBO. AZUL - (Local Físico: SEDES - SALA ANEXO A COZINHA CENTRAL)	Compra	Novo	Ativo	15/12/2025	155,28	0,00
5220 - Máquinas, instalações e utensílios de escritório					**1.269,90**	**0,00**
1696 - CADEIRA FIXA SECRETÁRIA ANATÔNICA, COM 04 PÉS, ENCOSTO E ACENTO NA COR AZUL. TIPO DE ENCOSTO E ACENTO EM ESTOFADO.	Compra	Novo	Ativo	14/07/2025	126,99	0,00
1697 - CADEIRA FIXA SECRETÁRIA ANATÔNICA, COM 04 PÉS, ENCOSTO E ACENTO NA COR AZUL. TIPO DE ENCOSTO E ACENTO EM ESTOFADO.	Compra	Novo	Ativo	14/07/2025	126,99	0,00
1698 - CADEIRA FIXA SECRETÁRIA ANATÔNICA, COM 04 PÉS, ENCOSTO E ACENTO NA COR AZUL. TIPO DE ENCOSTO E ACENTO EM ESTOFADO.	Compra	Novo	Ativo	14/07/2025	126,99	0,00
1699 - CADEIRA FIXA SECRETÁRIA ANATÔNICA, COM 04 PÉS, ENCOSTO E ACENTO NA COR AZUL. TIPO DE ENCOSTO E ACENTO EM ESTOFADO.	Compra	Novo	Ativo	14/07/2025	126,99	0,00
1700 - CADEIRA FIXA SECRETÁRIA ANATÔNICA, COM 04 PÉS, ENCOSTO E ACENTO NA COR AZUL. TIPO DE ENCOSTO E ACENTO EM ESTOFADO.	Compra	Novo	Ativo	14/07/2025	126,99	0,00

Entidade / Órgão / Unid.Orç. / Setor / Grupo / Bens	Tipo Entrada	Estado	Situação	Data	Valor	Depreciação Acumulada
1701 - CADEIRA FIXA SECRETÁRIA ANATÔNICA, COM 04 PÉS, ENCOSTO E ACENTO NA COR AZUL. TIPO DE ENCOSTO E ACENTO EM ESTOFADO.	Compra	Novo	Ativo	14/07/2025	126,99	0,00
1702 - CADEIRA FIXA SECRETÁRIA ANATÔNICA, COM 04 PÉS, ENCOSTO E ACENTO NA COR AZUL. TIPO DE ENCOSTO E ACENTO EM ESTOFADO.	Compra	Novo	Ativo	14/07/2025	126,99	0,00
1703 - CADEIRA FIXA SECRETÁRIA ANATÔNICA, COM 04 PÉS, ENCOSTO E ACENTO NA COR AZUL. TIPO DE ENCOSTO E ACENTO EM ESTOFADO.	Compra	Novo	Ativo	14/07/2025	126,99	0,00
1704 - CADEIRA FIXA SECRETÁRIA ANATÔNICA, COM 04 PÉS, ENCOSTO E ACENTO NA COR AZUL. TIPO DE ENCOSTO E ACENTO EM ESTOFADO.	Compra	Novo	Ativo	14/07/2025	126,99	0,00
1705 - CADEIRA FIXA SECRETÁRIA ANATÔNICA, COM 04 PÉS, ENCOSTO E ACENTO NA COR AZUL. TIPO DE ENCOSTO E ACENTO EM ESTOFADO.	Compra	Novo	Ativo	14/07/2025	126,99	0,00
5224 - Mobiliário Em Geral					**19.564,70**	**353,84**
1706 - ARMÁRIO PARA COZINHA, POSSUI 04 PORTAS, 02 GAVETAS COM DOBRADIÇAS METÁLICAS E CORREDIÇAS PLÁTICAS COM TRAVAS. CONTA TAMB	Compra	Novo	Ativo	14/07/2025	945,00	35,44
1707 - ESTANTE - DE AÇO COM PÉS, 05 PRATELEIRAS, NA COR CINZA CLARO, TAMANHO APROXIMADO 1800MM X 920MM X 300MM. ESTANTE 6 PRATELEIRAS	Compra	Novo	Ativo	14/07/2025	252,25	9,46
1708 - ESTANTE - DE AÇO COM PÉS, 05 PRATELEIRAS, NA COR CINZA CLARO, TAMANHO APROXIMADO 1800MM X 920MM X 300MM. ESTANTE 06 PRATELEIRAS	Compra	Novo	Ativo	14/07/2025	252,35	9,46
1709 - ESTANTE - DE AÇO COM PÉS, 05 PRATELEIRAS, NA COR CINZA CLARO, TAMANHO APROXIMADO 1800MM X 920MM X 300MM. ESTANTE 06 PRATELEIRAS	Compra	Novo	Ativo	14/07/2025	252,35	9,46
1710 - ESTANTE - DE AÇO COM PÉS, 05 PRATELEIRAS, NA COR CINZA CLARO, TAMANHO APROXIMADO 1800MM X 920MM X 300MM. ESTANTE 06 PRATELEIRAS	Compra	Novo	Ativo	14/07/2025	252,35	9,46
1711 - ESTANTE - DE AÇO COM PÉS, 05 PRATELEIRAS, NA COR CINZA CLARO, TAMANHO APROXIMADO 1800MM X 920MM X 300MM. ESTANTE 06 PRATELEIRAS	Compra	Novo	Ativo	14/07/2025	252,35	9,46
1712 - ESTANTE - DE AÇO COM PÉS, 05 PRATELEIRAS, NA COR CINZA CLARO, TAMANHO APROXIMADO 1800MM X 920MM X 300MM. ESTANTE 06 PRATELEIRAS	Compra	Novo	Ativo	14/07/2025	252,35	9,46
1713 - ESTANTE - DE AÇO COM PÉS, 05 PRATELEIRAS, NA COR CINZA CLARO, TAMANHO APROXIMADO 1800MM X 920MM X 300MM. ESTANTE 06 PRATELEIRAS	Compra	Novo	Ativo	14/07/2025	252,35	9,46
1714 - ESTANTE - DE AÇO COM PÉS, 05 PRATELEIRAS, NA COR CINZA CLARO, TAMANHO APROXIMADO 1800MM X 920MM X 300MM. ESTANTE 06 PRATELEIRAS	Compra	Novo	Ativo	14/07/2025	252,35	9,46
1732 - CADEIRA GIRATÓRIA SECRETÁRIA, COM BRAÇOS, TIPO DE ENCOSTO E ACENTO ESTOFADO.	Compra	Novo	Ativo	04/08/2025	280,00	8,40
1733 - CADEIRA GIRATÓRIA SECRETÁRIA, COM BRAÇOS, TIPO DE ENCOSTO E ACENTO ESTOFADO.	Compra	Novo	Ativo	04/08/2025	280,00	8,40
1734 - CADEIRA GIRATÓRIA SECRETÁRIA, COM BRAÇOS, TIPO DE ENCOSTO E ACENTO ESTOFADO.	Compra	Novo	Ativo	04/08/2025	280,00	8,40
1736 - LONGARINA COM 03 LUGARES, ENCOSTO E ACENTO ANATÔMICO E SUSTENTAÇÃO EM METAL, NA COR AZUL	Compra	Novo	Ativo	04/08/2025	360,00	10,80
1737 - LONGARINA COM 03 LUGARES, ENCOSTO E ACENTO ANATÔMICO E SUSTENTAÇÃO EM METAL, NA COR AZUL	Compra	Novo	Ativo	04/08/2025	360,00	10,80

Entidade / Órgão / Unid.Orç. / Setor / Grupo / Bens	Tipo Entrada	Estado	Situação	Data	Valor	Depreciação Acumulada
1738 - LONGARINA COM 03 LUGARES, ENCOSTO E ACENTO ANATÔMICO E SUSTENTAÇÃO EM METAL, NA COR AZUL	Compra	Novo	Ativo	04/08/2025	360,00	10,80
1741 - LONGARINA COM 03 LUGARES, ENCOSTO E ACENTO ANATÔMICO E SUSTENTAÇÃO EM METAL, NA COR AZUL	Compra	Novo	Ativo	22/07/2025	420,00	12,60
1742 - LONGARINA COM 03 LUGARES, ENCOSTO E ACENTO ANATÔMICO E SUSTENTAÇÃO EM METAL, NA COR AZUL	Compra	Novo	Ativo	22/07/2025	420,00	12,60
1743 - LONGARINA COM 03 LUGARES, ENCOSTO E ACENTO ANATÔMICO E SUSTENTAÇÃO EM METAL, NA COR AZUL	Compra	Novo	Ativo	22/07/2025	420,00	12,60
1744 - LONGARINA COM 03 LUGARES, ENCOSTO E ACENTO ANATÔMICO E SUSTENTAÇÃO EM METAL, NA COR AZUL	Compra	Novo	Ativo	22/07/2025	420,00	12,60
1745 - MESA BIRÔ SECRETÁRIA, CONTENDO 03 GAVETAS COM CHAVES, ESTRUTURA EM TUBO DE AÇO COM APROXIMADAMENTE 1,20 X 0,60 X 0,75M.	Compra	Novo	Ativo	22/07/2025	375,00	11,25
1746 - MESA BIRÔ SECRETÁRIA, CONTENDO 03 GAVETAS COM CHAVES, ESTRUTURA EM TUBO DE AÇO COM APROXIMADAMENTE 1,20 X 0,60 X 0,75M.	Compra	Novo	Ativo	22/07/2025	375,00	11,25
1747 - MESA BIRÔ SECRETÁRIA, CONTENDO 03 GAVETAS COM CHAVES, ESTRUTURA EM TUBO DE AÇO COM APROXIMADAMENTE 1,20 X 0,60 X 0,75M.	Compra	Novo	Ativo	22/07/2025	375,00	11,25
1748 - MESA BIRÔ SECRETÁRIA, CONTENDO 03 GAVETAS COM CHAVES, ESTRUTURA EM TUBO DE AÇO COM APROXIMADAMENTE 1,20 X 0,60 X 0,75M.	Compra	Novo	Ativo	22/07/2025	375,00	11,25
1749 - MESA BIRÔ SECRETÁRIA, CONTENDO 03 GAVETAS COM CHAVES, ESTRUTURA EM TUBO DE AÇO COM APROXIMADAMENTE 1,20 X 0,60 X 0,75M.	Compra	Novo	Ativo	22/07/2025	375,00	11,25
1750 - MESA BIRÔ SECRETÁRIA, CONTENDO 03 GAVETAS COM CHAVES, ESTRUTURA EM TUBO DE AÇO COM APROXIMADAMENTE 1,20 X 0,60 X 0,75M.	Compra	Novo	Ativo	22/07/2025	375,00	11,25
1751 - MESA BIRÔ SECRETÁRIA, CONTENDO 03 GAVETAS COM CHAVES, ESTRUTURA EM TUBO DE AÇO COM APROXIMADAMENTE 1,20 X 0,60 X 0,75M.	Compra	Novo	Ativo	22/07/2025	375,00	11,25
1752 - MESA BIRÔ SECRETÁRIA, CONTENDO 03 GAVETAS COM CHAVES, ESTRUTURA EM TUBO DE AÇO COM APROXIMADAMENTE 1,20 X 0,60 X 0,75M.	Compra	Novo	Ativo	22/07/2025	375,00	11,25
1753 - MESA BIRÔ SECRETÁRIA, CONTENDO 03 GAVETAS COM CHAVES, ESTRUTURA EM TUBO DE AÇO COM APROXIMADAMENTE 1,20 X 0,60 X 0,75M.	Compra	Novo	Ativo	22/07/2025	375,00	11,25
1754 - MESA BIRÔ SECRETÁRIA, CONTENDO 03 GAVETAS COM CHAVES, ESTRUTURA EM TUBO DE AÇO COM APROXIMADAMENTE 1,20 X 0,60 X 0,75M.	Compra	Novo	Ativo	22/07/2025	375,00	11,25
1799 - CADEIRA GIRATÓRIA SECRETÁRIA, COM BRAÇOS, TIPO DE ENCOSTO E ACENTO ESTOFADO. - (Local Físico: CRAS 1 - SALA COORDENAÇÃO)	Compra	Novo	Ativo	19/08/2025	370,50	11,11
1800 - CADEIRA GIRATÓRIA SECRETÁRIA, COM BRAÇOS, TIPO DE ENCOSTO E ACENTO ESTOFADO. - (Local Físico: CRAS 1 - SALA COORDENAÇÃO)	Compra	Novo	Ativo	19/08/2025	370,50	11,11
1810 - CADEIRA EM POLIPROPILENO, DIMENSÕES 510MM X 430MM X 890MM. CADEIRA PLÁSTICA SEM BRAÇO.	Compra	Novo	Ativo	26/11/2025	38,00	0,00
1811 - CADEIRA EM POLIPROPILENO, DIMENSÕES 510MM X 430MM X 890MM. CADEIRA PLÁSTICA SEM BRAÇO.	Compra	Novo	Ativo	26/11/2025	38,00	0,00
1812 - CADEIRA EM POLIPROPILENO, DIMENSÕES 510MM X 430MM X 890MM. CADEIRA PLÁSTICA SEM BRAÇO.	Compra	Novo	Ativo	26/11/2025	38,00	0,00
1813 - CADEIRA EM POLIPROPILENO, DIMENSÕES 510MM X 430MM X 890MM. CADEIRA PLÁSTICA SEM BRAÇO.	Compra	Novo	Ativo	26/11/2025	38,00	0,00
1814 - CADEIRA EM POLIPROPILENO, DIMENSÕES 510MM X 430MM X 890MM. CADEIRA PLÁSTICA SEM BRAÇO.	Compra	Novo	Ativo	26/11/2025	38,00	0,00

Entidade / Órgão / Unid.Orç. / Setor / Grupo / Bens	Tipo Entrada	Estado	Situação	Data	Valor	Depreciação Acumulada
1815 - CADEIRA EM POLIPROPILENO, DIMENSÕES 510MM X 430MM X 890MM. CADEIRA PLÁSTICA SEM BRAÇO.	Compra	Novo	Ativo	26/11/2025	38,00	0,00
1816 - CADEIRA EM POLIPROPILENO, DIMENSÕES 510MM X 430MM X 890MM. CADEIRA PLÁSTICA SEM BRAÇO.	Compra	Novo	Ativo	26/11/2025	38,00	0,00
1817 - CADEIRA EM POLIPROPILENO, DIMENSÕES 510MM X 430MM X 890MM. CADEIRA PLÁSTICA SEM BRAÇO.	Compra	Novo	Ativo	26/11/2025	38,00	0,00
1818 - CADEIRA EM POLIPROPILENO, DIMENSÕES 510MM X 430MM X 890MM. CADEIRA PLÁSTICA SEM BRAÇO.	Compra	Novo	Ativo	26/11/2025	38,00	0,00
1819 - CADEIRA EM POLIPROPILENO, DIMENSÕES 510MM X 430MM X 890MM. CADEIRA PLÁSTICA SEM BRAÇO.	Compra	Novo	Ativo	26/11/2025	38,00	0,00
1820 - CADEIRA EM POLIPROPILENO, DIMENSÕES 510MM X 430MM X 890MM. CADEIRA PLÁSTICA SEM BRAÇO.	Compra	Novo	Ativo	26/11/2025	38,00	0,00
1821 - CADEIRA EM POLIPROPILENO, DIMENSÕES 510MM X 430MM X 890MM. CADEIRA PLÁSTICA SEM BRAÇO.	Compra	Novo	Ativo	26/11/2025	38,00	0,00
1822 - CADEIRA EM POLIPROPILENO, DIMENSÕES 510MM X 430MM X 890MM. CADEIRA PLÁSTICA SEM BRAÇO.	Compra	Novo	Ativo	26/11/2025	38,00	0,00
1823 - CADEIRA EM POLIPROPILENO, DIMENSÕES 510MM X 430MM X 890MM. CADEIRA PLÁSTICA SEM BRAÇO.	Compra	Novo	Ativo	26/11/2025	38,00	0,00
1824 - CADEIRA EM POLIPROPILENO, DIMENSÕES 510MM X 430MM X 890MM. CADEIRA PLÁSTICA SEM BRAÇO.	Compra	Novo	Ativo	26/11/2025	38,00	0,00
1825 - CADEIRA EM POLIPROPILENO, DIMENSÕES 510MM X 430MM X 890MM. CADEIRA PLÁSTICA SEM BRAÇO.	Compra	Novo	Ativo	26/11/2025	38,00	0,00
1826 - CADEIRA EM POLIPROPILENO, DIMENSÕES 510MM X 430MM X 890MM. CADEIRA PLÁSTICA SEM BRAÇO.	Compra	Novo	Ativo	26/11/2025	38,00	0,00
1827 - CADEIRA EM POLIPROPILENO, DIMENSÕES 510MM X 430MM X 890MM. CADEIRA PLÁSTICA SEM BRAÇO.	Compra	Novo	Ativo	26/11/2025	38,00	0,00
1828 - CADEIRA EM POLIPROPILENO, DIMENSÕES 510MM X 430MM X 890MM. CADEIRA PLÁSTICA SEM BRAÇO.	Compra	Novo	Ativo	26/11/2025	38,00	0,00
1829 - CADEIRA EM POLIPROPILENO, DIMENSÕES 510MM X 430MM X 890MM. CADEIRA PLÁSTICA SEM BRAÇO.	Compra	Novo	Ativo	26/11/2025	38,00	0,00
1830 - CADEIRA EM POLIPROPILENO, DIMENSÕES 510MM X 430MM X 890MM. CADEIRA PLÁSTICA SEM BRAÇO.	Compra	Novo	Ativo	26/11/2025	38,00	0,00
1831 - CADEIRA EM POLIPROPILENO, DIMENSÕES 510MM X 430MM X 890MM. CADEIRA PLÁSTICA SEM BRAÇO.	Compra	Novo	Ativo	26/11/2025	38,00	0,00
1832 - CADEIRA EM POLIPROPILENO, DIMENSÕES 510MM X 430MM X 890MM. CADEIRA PLÁSTICA SEM BRAÇO.	Compra	Novo	Ativo	26/11/2025	38,00	0,00
1833 - CADEIRA EM POLIPROPILENO, DIMENSÕES 510MM X 430MM X 890MM. CADEIRA PLÁSTICA SEM BRAÇO.	Compra	Novo	Ativo	26/11/2025	38,00	0,00
1834 - CADEIRA EM POLIPROPILENO, DIMENSÕES 510MM X 430MM X 890MM. CADEIRA PLÁSTICA SEM BRAÇO.	Compra	Novo	Ativo	26/11/2025	38,00	0,00
1835 - CADEIRA EM POLIPROPILENO, DIMENSÕES 510MM X 430MM X 890MM. CADEIRA PLÁSTICA SEM BRAÇO.	Compra	Novo	Ativo	26/11/2025	38,00	0,00
1836 - CADEIRA EM POLIPROPILENO, DIMENSÕES 510MM X 430MM X 890MM. CADEIRA PLÁSTICA SEM BRAÇO.	Compra	Novo	Ativo	26/11/2025	38,00	0,00

Entidade / Órgão / Unid.Orç. / Setor / Grupo / Bens	Tipo Entrada	Estado	Situação	Data	Valor	Depreciação Acumulada
1837 - CADEIRA EM POLIPROPILENO, DIMENSÕES 510MM X 430MM X 890MM. CADEIRA PLÁSTICA SEM BRAÇO.	Compra	Novo	Ativo	26/11/2025	38,00	0,00
1838 - CADEIRA EM POLIPROPILENO, DIMENSÕES 510MM X 430MM X 890MM. CADEIRA PLÁSTICA SEM BRAÇO.	Compra	Novo	Ativo	26/11/2025	38,00	0,00
1839 - CADEIRA EM POLIPROPILENO, DIMENSÕES 510MM X 430MM X 890MM. CADEIRA PLÁSTICA SEM BRAÇO.	Compra	Novo	Ativo	26/11/2025	38,00	0,00
1840 - CADEIRA EM POLIPROPILENO, DIMENSÕES 510MM X 430MM X 890MM. CADEIRA PLÁSTICA SEM BRAÇO.	Compra	Novo	Ativo	26/11/2025	38,00	0,00
1841 - CADEIRA EM POLIPROPILENO, DIMENSÕES 510MM X 430MM X 890MM. CADEIRA PLÁSTICA SEM BRAÇO.	Compra	Novo	Ativo	26/11/2025	38,00	0,00
1842 - CADEIRA EM POLIPROPILENO, DIMENSÕES 510MM X 430MM X 890MM. CADEIRA PLÁSTICA SEM BRAÇO.	Compra	Novo	Ativo	26/11/2025	38,00	0,00
1843 - CADEIRA EM POLIPROPILENO, DIMENSÕES 510MM X 430MM X 890MM. CADEIRA PLÁSTICA SEM BRAÇO.	Compra	Novo	Ativo	26/11/2025	38,00	0,00
1844 - CADEIRA EM POLIPROPILENO, DIMENSÕES 510MM X 430MM X 890MM. CADEIRA PLÁSTICA SEM BRAÇO.	Compra	Novo	Ativo	26/11/2025	38,00	0,00
1845 - CADEIRA EM POLIPROPILENO, DIMENSÕES 510MM X 430MM X 890MM. CADEIRA PLÁSTICA SEM BRAÇO.	Compra	Novo	Ativo	26/11/2025	38,00	0,00
1846 - CADEIRA EM POLIPROPILENO, DIMENSÕES 510MM X 430MM X 890MM. CADEIRA PLÁSTICA SEM BRAÇO.	Compra	Novo	Ativo	26/11/2025	38,00	0,00
1847 - CADEIRA EM POLIPROPILENO, DIMENSÕES 510MM X 430MM X 890MM. CADEIRA PLÁSTICA SEM BRAÇO.	Compra	Novo	Ativo	26/11/2025	38,00	0,00
1848 - CADEIRA EM POLIPROPILENO, DIMENSÕES 510MM X 430MM X 890MM. CADEIRA PLÁSTICA SEM BRAÇO.	Compra	Novo	Ativo	26/11/2025	38,00	0,00
1849 - CADEIRA EM POLIPROPILENO, DIMENSÕES 510MM X 430MM X 890MM. CADEIRA PLÁSTICA SEM BRAÇO.	Compra	Novo	Ativo	26/11/2025	38,00	0,00
1850 - CADEIRA EM POLIPROPILENO, DIMENSÕES 510MM X 430MM X 890MM. CADEIRA PLÁSTICA SEM BRAÇO.	Compra	Novo	Ativo	26/11/2025	38,00	0,00
1851 - CADEIRA EM POLIPROPILENO, DIMENSÕES 510MM X 430MM X 890MM. CADEIRA PLÁSTICA SEM BRAÇO.	Compra	Novo	Ativo	26/11/2025	38,00	0,00
1852 - CADEIRA EM POLIPROPILENO, DIMENSÕES 510MM X 430MM X 890MM. CADEIRA PLÁSTICA SEM BRAÇO.	Compra	Novo	Ativo	26/11/2025	38,00	0,00
1853 - CADEIRA EM POLIPROPILENO, DIMENSÕES 510MM X 430MM X 890MM. CADEIRA PLÁSTICA SEM BRAÇO.	Compra	Novo	Ativo	26/11/2025	38,00	0,00
1854 - CADEIRA EM POLIPROPILENO, DIMENSÕES 510MM X 430MM X 890MM. CADEIRA PLÁSTICA SEM BRAÇO.	Compra	Novo	Ativo	26/11/2025	38,00	0,00
1855 - CADEIRA EM POLIPROPILENO, DIMENSÕES 510MM X 430MM X 890MM. CADEIRA PLÁSTICA SEM BRAÇO.	Compra	Novo	Ativo	26/11/2025	38,00	0,00
1856 - CADEIRA EM POLIPROPILENO, DIMENSÕES 510MM X 430MM X 890MM. CADEIRA PLÁSTICA SEM BRAÇO.	Compra	Novo	Ativo	26/11/2025	38,00	0,00
1857 - CADEIRA EM POLIPROPILENO, DIMENSÕES 510MM X 430MM X 890MM. CADEIRA PLÁSTICA SEM BRAÇO.	Compra	Novo	Ativo	26/11/2025	38,00	0,00
1858 - CADEIRA EM POLIPROPILENO, DIMENSÕES 510MM X 430MM X 890MM. CADEIRA PLÁSTICA SEM BRAÇO.	Compra	Novo	Ativo	26/11/2025	38,00	0,00

Entidade / Órgão / Unid.Orç. / Setor / Grupo / Bens	Tipo Entrada	Estado	Situação	Data	Valor	Depreciação Acumulada
1859 - CADEIRA EM POLIPROPILENO, DIMENSÕES 510MM X 430MM X 890MM. CADEIRA PLÁSTICA SEM BRAÇO.	Compra	Novo	Ativo	26/11/2025	38,00	0,00
1860 - CADEIRA EM POLIPROPILENO, DIMENSÕES 510MM X 430MM X 890MM. CADEIRA PLÁSTICA SEM BRAÇO.	Compra	Novo	Ativo	26/11/2025	38,00	0,00
1861 - CADEIRA EM POLIPROPILENO, DIMENSÕES 510MM X 430MM X 890MM. CADEIRA PLÁSTICA SEM BRAÇO.	Compra	Novo	Ativo	26/11/2025	38,00	0,00
1862 - CADEIRA EM POLIPROPILENO, DIMENSÕES 510MM X 430MM X 890MM. CADEIRA PLÁSTICA SEM BRAÇO.	Compra	Novo	Ativo	26/11/2025	38,00	0,00
1863 - CADEIRA EM POLIPROPILENO, DIMENSÕES 510MM X 430MM X 890MM. CADEIRA PLÁSTICA SEM BRAÇO.	Compra	Novo	Ativo	26/11/2025	38,00	0,00
1864 - CADEIRA EM POLIPROPILENO, DIMENSÕES 510MM X 430MM X 890MM. CADEIRA PLÁSTICA SEM BRAÇO.	Compra	Novo	Ativo	26/11/2025	38,00	0,00
1865 - CADEIRA EM POLIPROPILENO, DIMENSÕES 510MM X 430MM X 890MM. CADEIRA PLÁSTICA SEM BRAÇO.	Compra	Novo	Ativo	26/11/2025	38,00	0,00
1866 - CADEIRA EM POLIPROPILENO, DIMENSÕES 510MM X 430MM X 890MM. CADEIRA PLÁSTICA SEM BRAÇO.	Compra	Novo	Ativo	26/11/2025	38,00	0,00
1867 - CADEIRA EM POLIPROPILENO, DIMENSÕES 510MM X 430MM X 890MM. CADEIRA PLÁSTICA SEM BRAÇO.	Compra	Novo	Ativo	26/11/2025	38,00	0,00
1868 - CADEIRA EM POLIPROPILENO, DIMENSÕES 510MM X 430MM X 890MM. CADEIRA PLÁSTICA SEM BRAÇO.	Compra	Novo	Ativo	26/11/2025	38,00	0,00
1869 - CADEIRA EM POLIPROPILENO, DIMENSÕES 510MM X 430MM X 890MM. CADEIRA PLÁSTICA SEM BRAÇO.	Compra	Novo	Ativo	26/11/2025	38,00	0,00
1870 - CADEIRA EM POLIPROPILENO, DIMENSÕES 510MM X 430MM X 890MM. CADEIRA PLÁSTICA SEM BRAÇO.	Compra	Novo	Ativo	26/11/2025	38,00	0,00
1871 - CADEIRA EM POLIPROPILENO, DIMENSÕES 510MM X 430MM X 890MM. CADEIRA PLÁSTICA SEM BRAÇO.	Compra	Novo	Ativo	26/11/2025	38,00	0,00
1872 - CADEIRA EM POLIPROPILENO, DIMENSÕES 510MM X 430MM X 890MM. CADEIRA PLÁSTICA SEM BRAÇO.	Compra	Novo	Ativo	26/11/2025	38,00	0,00
1873 - CADEIRA EM POLIPROPILENO, DIMENSÕES 510MM X 430MM X 890MM. CADEIRA PLÁSTICA SEM BRAÇO.	Compra	Novo	Ativo	26/11/2025	38,00	0,00
1874 - CADEIRA EM POLIPROPILENO, DIMENSÕES 510MM X 430MM X 890MM. CADEIRA PLÁSTICA SEM BRAÇO.	Compra	Novo	Ativo	26/11/2025	38,00	0,00
1875 - CADEIRA EM POLIPROPILENO, DIMENSÕES 510MM X 430MM X 890MM. CADEIRA PLÁSTICA SEM BRAÇO.	Compra	Novo	Ativo	26/11/2025	38,00	0,00
1876 - CADEIRA EM POLIPROPILENO, DIMENSÕES 510MM X 430MM X 890MM. CADEIRA PLÁSTICA SEM BRAÇO.	Compra	Novo	Ativo	26/11/2025	38,00	0,00
1877 - CADEIRA EM POLIPROPILENO, DIMENSÕES 510MM X 430MM X 890MM. CADEIRA PLÁSTICA SEM BRAÇO.	Compra	Novo	Ativo	26/11/2025	38,00	0,00
1878 - CADEIRA EM POLIPROPILENO, DIMENSÕES 510MM X 430MM X 890MM. CADEIRA PLÁSTICA SEM BRAÇO.	Compra	Novo	Ativo	26/11/2025	38,00	0,00
1879 - CADEIRA EM POLIPROPILENO, DIMENSÕES 510MM X 430MM X 890MM. CADEIRA PLÁSTICA SEM BRAÇO.	Compra	Novo	Ativo	26/11/2025	38,00	0,00
1880 - CADEIRA EM POLIPROPILENO, DIMENSÕES 510MM X 430MM X 890MM. CADEIRA PLÁSTICA SEM BRAÇO.	Compra	Novo	Ativo	26/11/2025	38,00	0,00

Entidade / Órgão / Unid.Orç. / Setor / Grupo / Bens	Tipo Entrada	Estado	Situação	Data	Valor	Depreciação Acumulada
1881 - CADEIRA EM POLIPROPILENO, DIMENSÕES 510MM X 430MM X 890MM. CADEIRA PLÁSTICA SEM BRAÇO.	Compra	Novo	Ativo	26/11/2025	38,00	0,00
1882 - CADEIRA EM POLIPROPILENO, DIMENSÕES 510MM X 430MM X 890MM. CADEIRA PLÁSTICA SEM BRAÇO.	Compra	Novo	Ativo	26/11/2025	38,00	0,00
1883 - CADEIRA EM POLIPROPILENO, DIMENSÕES 510MM X 430MM X 890MM. CADEIRA PLÁSTICA SEM BRAÇO.	Compra	Novo	Ativo	26/11/2025	38,00	0,00
1884 - CADEIRA EM POLIPROPILENO, DIMENSÕES 510MM X 430MM X 890MM. CADEIRA PLÁSTICA SEM BRAÇO.	Compra	Novo	Ativo	26/11/2025	38,00	0,00
1885 - CADEIRA EM POLIPROPILENO, DIMENSÕES 510MM X 430MM X 890MM. CADEIRA PLÁSTICA SEM BRAÇO.	Compra	Novo	Ativo	26/11/2025	38,00	0,00
1886 - CADEIRA EM POLIPROPILENO, DIMENSÕES 510MM X 430MM X 890MM. CADEIRA PLÁSTICA SEM BRAÇO.	Compra	Novo	Ativo	26/11/2025	38,00	0,00
1887 - CADEIRA EM POLIPROPILENO, DIMENSÕES 510MM X 430MM X 890MM. CADEIRA PLÁSTICA SEM BRAÇO.	Compra	Novo	Ativo	26/11/2025	38,00	0,00
1888 - CADEIRA EM POLIPROPILENO, DIMENSÕES 510MM X 430MM X 890MM. CADEIRA PLÁSTICA SEM BRAÇO.	Compra	Novo	Ativo	26/11/2025	38,00	0,00
1889 - CADEIRA EM POLIPROPILENO, DIMENSÕES 510MM X 430MM X 890MM. CADEIRA PLÁSTICA SEM BRAÇO.	Compra	Novo	Ativo	26/11/2025	38,00	0,00
1890 - CADEIRA EM POLIPROPILENO, DIMENSÕES 510MM X 430MM X 890MM. CADEIRA PLÁSTICA SEM BRAÇO.	Compra	Novo	Ativo	26/11/2025	38,00	0,00
1891 - CADEIRA EM POLIPROPILENO, DIMENSÕES 510MM X 430MM X 890MM. CADEIRA PLÁSTICA SEM BRAÇO.	Compra	Novo	Ativo	26/11/2025	38,00	0,00
1892 - CADEIRA EM POLIPROPILENO, DIMENSÕES 510MM X 430MM X 890MM. CADEIRA PLÁSTICA SEM BRAÇO.	Compra	Novo	Ativo	26/11/2025	38,00	0,00
1893 - CADEIRA EM POLIPROPILENO, DIMENSÕES 510MM X 430MM X 890MM. CADEIRA PLÁSTICA SEM BRAÇO.	Compra	Novo	Ativo	26/11/2025	38,00	0,00
1894 - CADEIRA EM POLIPROPILENO, DIMENSÕES 510MM X 430MM X 890MM. CADEIRA PLÁSTICA SEM BRAÇO.	Compra	Novo	Ativo	26/11/2025	38,00	0,00
1895 - CADEIRA EM POLIPROPILENO, DIMENSÕES 510MM X 430MM X 890MM. CADEIRA PLÁSTICA SEM BRAÇO.	Compra	Novo	Ativo	26/11/2025	38,00	0,00
1896 - CADEIRA EM POLIPROPILENO, DIMENSÕES 510MM X 430MM X 890MM. CADEIRA PLÁSTICA SEM BRAÇO.	Compra	Novo	Ativo	26/11/2025	38,00	0,00
1897 - CADEIRA EM POLIPROPILENO, DIMENSÕES 510MM X 430MM X 890MM. CADEIRA PLÁSTICA SEM BRAÇO.	Compra	Novo	Ativo	26/11/2025	38,00	0,00
1898 - CADEIRA EM POLIPROPILENO, DIMENSÕES 510MM X 430MM X 890MM. CADEIRA PLÁSTICA SEM BRAÇO.	Compra	Novo	Ativo	26/11/2025	38,00	0,00
1899 - CADEIRA EM POLIPROPILENO, DIMENSÕES 510MM X 430MM X 890MM. CADEIRA PLÁSTICA SEM BRAÇO.	Compra	Novo	Ativo	26/11/2025	38,00	0,00
1900 - CADEIRA EM POLIPROPILENO, DIMENSÕES 510MM X 430MM X 890MM. CADEIRA PLÁSTICA SEM BRAÇO.	Compra	Novo	Ativo	26/11/2025	38,00	0,00
1901 - CADEIRA EM POLIPROPILENO, DIMENSÕES 510MM X 430MM X 890MM. CADEIRA PLÁSTICA SEM BRAÇO.	Compra	Novo	Ativo	26/11/2025	38,00	0,00
1902 - CADEIRA EM POLIPROPILENO, DIMENSÕES 510MM X 430MM X 890MM. CADEIRA PLÁSTICA SEM BRAÇO.	Compra	Novo	Ativo	26/11/2025	38,00	0,00

Entidade / Órgão / Unid.Orç. / Setor / Grupo / Bens	Tipo Entrada	Estado	Situação	Data	Valor	Depreciação Acumulada
1903 - CADEIRA EM POLIPROPILENO, DIMENSÕES 510MM X 430MM X 890MM. CADEIRA PLÁSTICA SEM BRAÇO.	Compra	Novo	Ativo	26/11/2025	38,00	0,00
1904 - CADEIRA EM POLIPROPILENO, DIMENSÕES 510MM X 430MM X 890MM. CADEIRA PLÁSTICA SEM BRAÇO.	Compra	Novo	Ativo	26/11/2025	38,00	0,00
1905 - CADEIRA EM POLIPROPILENO, DIMENSÕES 510MM X 430MM X 890MM. CADEIRA PLÁSTICA SEM BRAÇO.	Compra	Novo	Ativo	26/11/2025	38,00	0,00
1906 - CADEIRA EM POLIPROPILENO, DIMENSÕES 510MM X 430MM X 890MM. CADEIRA PLÁSTICA SEM BRAÇO.	Compra	Novo	Ativo	26/11/2025	38,00	0,00
1907 - CADEIRA EM POLIPROPILENO, DIMENSÕES 510MM X 430MM X 890MM. CADEIRA PLÁSTICA SEM BRAÇO.	Compra	Novo	Ativo	26/11/2025	38,00	0,00
1908 - CADEIRA EM POLIPROPILENO, DIMENSÕES 510MM X 430MM X 890MM. CADEIRA PLÁSTICA SEM BRAÇO.	Compra	Novo	Ativo	26/11/2025	38,00	0,00
1909 - CADEIRA EM POLIPROPILENO, DIMENSÕES 510MM X 430MM X 890MM. CADEIRA PLÁSTICA SEM BRAÇO.	Compra	Novo	Ativo	26/11/2025	38,00	0,00
1910 - CADEIRA EM POLIPROPILENO, DIMENSÕES 510MM X 430MM X 890MM. CADEIRA PLÁSTICA SEM BRAÇO.	Compra	Novo	Ativo	26/11/2025	38,00	0,00
1911 - CADEIRA EM POLIPROPILENO, DIMENSÕES 510MM X 430MM X 890MM. CADEIRA PLÁSTICA SEM BRAÇO.	Compra	Novo	Ativo	26/11/2025	38,00	0,00
1912 - CADEIRA EM POLIPROPILENO, DIMENSÕES 510MM X 430MM X 890MM. CADEIRA PLÁSTICA SEM BRAÇO.	Compra	Novo	Ativo	26/11/2025	38,00	0,00
1913 - CADEIRA EM POLIPROPILENO, DIMENSÕES 510MM X 430MM X 890MM. CADEIRA PLÁSTICA SEM BRAÇO.	Compra	Novo	Ativo	26/11/2025	38,00	0,00
1914 - CADEIRA EM POLIPROPILENO, DIMENSÕES 510MM X 430MM X 890MM. CADEIRA PLÁSTICA SEM BRAÇO.	Compra	Novo	Ativo	26/11/2025	38,00	0,00
1915 - CADEIRA EM POLIPROPILENO, DIMENSÕES 510MM X 430MM X 890MM. CADEIRA PLÁSTICA SEM BRAÇO.	Compra	Novo	Ativo	26/11/2025	38,00	0,00
1916 - CADEIRA EM POLIPROPILENO, DIMENSÕES 510MM X 430MM X 890MM. CADEIRA PLÁSTICA SEM BRAÇO.	Compra	Novo	Ativo	26/11/2025	38,00	0,00
1917 - CADEIRA EM POLIPROPILENO, DIMENSÕES 510MM X 430MM X 890MM. CADEIRA PLÁSTICA SEM BRAÇO.	Compra	Novo	Ativo	26/11/2025	38,00	0,00
1918 - CADEIRA EM POLIPROPILENO, DIMENSÕES 510MM X 430MM X 890MM. CADEIRA PLÁSTICA SEM BRAÇO.	Compra	Novo	Ativo	26/11/2025	38,00	0,00
1919 - CADEIRA EM POLIPROPILENO, DIMENSÕES 510MM X 430MM X 890MM. CADEIRA PLÁSTICA SEM BRAÇO.	Compra	Novo	Ativo	26/11/2025	38,00	0,00
1920 - CADEIRA EM POLIPROPILENO, DIMENSÕES 510MM X 430MM X 890MM. CADEIRA PLÁSTICA SEM BRAÇO.	Compra	Novo	Ativo	26/11/2025	38,00	0,00
1921 - CADEIRA EM POLIPROPILENO, DIMENSÕES 510MM X 430MM X 890MM. CADEIRA PLÁSTICA SEM BRAÇO.	Compra	Novo	Ativo	26/11/2025	38,00	0,00
1922 - CADEIRA EM POLIPROPILENO, DIMENSÕES 510MM X 430MM X 890MM. CADEIRA PLÁSTICA SEM BRAÇO.	Compra	Novo	Ativo	26/11/2025	38,00	0,00
1923 - CADEIRA EM POLIPROPILENO, DIMENSÕES 510MM X 430MM X 890MM. CADEIRA PLÁSTICA SEM BRAÇO.	Compra	Novo	Ativo	26/11/2025	38,00	0,00
1924 - CADEIRA EM POLIPROPILENO, DIMENSÕES 510MM X 430MM X 890MM. CADEIRA PLÁSTICA SEM BRAÇO.	Compra	Novo	Ativo	26/11/2025	38,00	0,00

Entidade / Órgão / Unid.Orç. / Setor / Grupo / Bens	Tipo Entrada	Estado	Situação	Data	Valor	Depreciação Acumulada
1925 - CADEIRA EM POLIPROPILENO, DIMENSÕES 510MM X 430MM X 890MM. CADEIRA PLÁSTICA SEM BRAÇO.	Compra	Novo	Ativo	26/11/2025	38,00	0,00
1926 - CADEIRA EM POLIPROPILENO, DIMENSÕES 510MM X 430MM X 890MM. CADEIRA PLÁSTICA SEM BRAÇO.	Compra	Novo	Ativo	26/11/2025	38,00	0,00
1927 - CADEIRA EM POLIPROPILENO, DIMENSÕES 510MM X 430MM X 890MM. CADEIRA PLÁSTICA SEM BRAÇO.	Compra	Novo	Ativo	26/11/2025	38,00	0,00
1928 - CADEIRA EM POLIPROPILENO, DIMENSÕES 510MM X 430MM X 890MM. CADEIRA PLÁSTICA SEM BRAÇO.	Compra	Novo	Ativo	26/11/2025	38,00	0,00
1929 - CADEIRA EM POLIPROPILENO, DIMENSÕES 510MM X 430MM X 890MM. CADEIRA PLÁSTICA SEM BRAÇO.	Compra	Novo	Ativo	26/11/2025	38,00	0,00
1930 - CADEIRA EM POLIPROPILENO, DIMENSÕES 510MM X 430MM X 890MM. CADEIRA PLÁSTICA SEM BRAÇO.	Compra	Novo	Ativo	26/11/2025	38,00	0,00
1931 - CADEIRA EM POLIPROPILENO, DIMENSÕES 510MM X 430MM X 890MM. CADEIRA PLÁSTICA SEM BRAÇO.	Compra	Novo	Ativo	26/11/2025	38,00	0,00
1932 - CADEIRA EM POLIPROPILENO, DIMENSÕES 510MM X 430MM X 890MM. CADEIRA PLÁSTICA SEM BRAÇO.	Compra	Novo	Ativo	26/11/2025	38,00	0,00
1933 - CADEIRA EM POLIPROPILENO, DIMENSÕES 510MM X 430MM X 890MM. CADEIRA PLÁSTICA SEM BRAÇO.	Compra	Novo	Ativo	26/11/2025	38,00	0,00
1934 - CADEIRA EM POLIPROPILENO, DIMENSÕES 510MM X 430MM X 890MM. CADEIRA PLÁSTICA SEM BRAÇO.	Compra	Novo	Ativo	26/11/2025	38,00	0,00
1935 - CADEIRA EM POLIPROPILENO, DIMENSÕES 510MM X 430MM X 890MM. CADEIRA PLÁSTICA SEM BRAÇO.	Compra	Novo	Ativo	26/11/2025	38,00	0,00
1936 - CADEIRA EM POLIPROPILENO, DIMENSÕES 510MM X 430MM X 890MM. CADEIRA PLÁSTICA SEM BRAÇO.	Compra	Novo	Ativo	26/11/2025	38,00	0,00
1937 - CADEIRA EM POLIPROPILENO, DIMENSÕES 510MM X 430MM X 890MM. CADEIRA PLÁSTICA SEM BRAÇO.	Compra	Novo	Ativo	26/11/2025	38,00	0,00
1938 - CADEIRA EM POLIPROPILENO, DIMENSÕES 510MM X 430MM X 890MM. CADEIRA PLÁSTICA SEM BRAÇO.	Compra	Novo	Ativo	26/11/2025	38,00	0,00
1939 - CADEIRA EM POLIPROPILENO, DIMENSÕES 510MM X 430MM X 890MM. CADEIRA PLÁSTICA SEM BRAÇO.	Compra	Novo	Ativo	26/11/2025	38,00	0,00
1940 - CADEIRA EM POLIPROPILENO, DIMENSÕES 510MM X 430MM X 890MM. CADEIRA PLÁSTICA SEM BRAÇO.	Compra	Novo	Ativo	26/11/2025	38,00	0,00
1941 - CADEIRA EM POLIPROPILENO, DIMENSÕES 510MM X 430MM X 890MM. CADEIRA PLÁSTICA SEM BRAÇO.	Compra	Novo	Ativo	26/11/2025	38,00	0,00
1942 - CADEIRA EM POLIPROPILENO, DIMENSÕES 510MM X 430MM X 890MM. CADEIRA PLÁSTICA SEM BRAÇO.	Compra	Novo	Ativo	26/11/2025	38,00	0,00
1943 - CADEIRA EM POLIPROPILENO, DIMENSÕES 510MM X 430MM X 890MM. CADEIRA PLÁSTICA SEM BRAÇO.	Compra	Novo	Ativo	26/11/2025	38,00	0,00
1944 - CADEIRA EM POLIPROPILENO, DIMENSÕES 510MM X 430MM X 890MM. CADEIRA PLÁSTICA SEM BRAÇO.	Compra	Novo	Ativo	26/11/2025	38,00	0,00
1945 - CADEIRA EM POLIPROPILENO, DIMENSÕES 510MM X 430MM X 890MM. CADEIRA PLÁSTICA SEM BRAÇO.	Compra	Novo	Ativo	26/11/2025	38,00	0,00
1946 - CADEIRA EM POLIPROPILENO, DIMENSÕES 510MM X 430MM X 890MM. CADEIRA PLÁSTICA SEM BRAÇO.	Compra	Novo	Ativo	26/11/2025	38,00	0,00

Entidade / Órgão / Unid.Orç. / Setor / Grupo / Bens	Tipo Entrada	Estado	Situação	Data	Valor	Depreciação Acumulada
1947 - CADEIRA EM POLIPROPILENO, DIMENSÕES 510MM X 430MM X 890MM. CADEIRA PLÁSTICA SEM BRAÇO.	Compra	Novo	Ativo	26/11/2025	38,00	0,00
1948 - CADEIRA EM POLIPROPILENO, DIMENSÕES 510MM X 430MM X 890MM. CADEIRA PLÁSTICA SEM BRAÇO.	Compra	Novo	Ativo	26/11/2025	38,00	0,00
1949 - CADEIRA EM POLIPROPILENO, DIMENSÕES 510MM X 430MM X 890MM. CADEIRA PLÁSTICA SEM BRAÇO.	Compra	Novo	Ativo	26/11/2025	38,00	0,00
1950 - CADEIRA EM POLIPROPILENO, DIMENSÕES 510MM X 430MM X 890MM. CADEIRA PLÁSTICA SEM BRAÇO.	Compra	Novo	Ativo	26/11/2025	38,00	0,00
1951 - CADEIRA EM POLIPROPILENO, DIMENSÕES 510MM X 430MM X 890MM. CADEIRA PLÁSTICA SEM BRAÇO.	Compra	Novo	Ativo	26/11/2025	38,00	0,00
1952 - CADEIRA EM POLIPROPILENO, DIMENSÕES 510MM X 430MM X 890MM. CADEIRA PLÁSTICA SEM BRAÇO.	Compra	Novo	Ativo	26/11/2025	38,00	0,00
1953 - CADEIRA EM POLIPROPILENO, DIMENSÕES 510MM X 430MM X 890MM. CADEIRA PLÁSTICA SEM BRAÇO.	Compra	Novo	Ativo	26/11/2025	38,00	0,00
1954 - CADEIRA EM POLIPROPILENO, DIMENSÕES 510MM X 430MM X 890MM. CADEIRA PLÁSTICA SEM BRAÇO.	Compra	Novo	Ativo	26/11/2025	38,00	0,00
1955 - CADEIRA EM POLIPROPILENO, DIMENSÕES 510MM X 430MM X 890MM. CADEIRA PLÁSTICA SEM BRAÇO.	Compra	Novo	Ativo	26/11/2025	38,00	0,00
1956 - CADEIRA EM POLIPROPILENO, DIMENSÕES 510MM X 430MM X 890MM. CADEIRA PLÁSTICA SEM BRAÇO.	Compra	Novo	Ativo	26/11/2025	38,00	0,00
1957 - CADEIRA EM POLIPROPILENO, DIMENSÕES 510MM X 430MM X 890MM. CADEIRA PLÁSTICA SEM BRAÇO.	Compra	Novo	Ativo	26/11/2025	38,00	0,00
1958 - CADEIRA EM POLIPROPILENO, DIMENSÕES 510MM X 430MM X 890MM. CADEIRA PLÁSTICA SEM BRAÇO.	Compra	Novo	Ativo	26/11/2025	38,00	0,00
1959 - CADEIRA EM POLIPROPILENO, DIMENSÕES 510MM X 430MM X 890MM. CADEIRA PLÁSTICA SEM BRAÇO.	Compra	Novo	Ativo	26/11/2025	38,00	0,00
1960 - CADEIRA EM POLIPROPILENO, DIMENSÕES 510MM X 430MM X 890MM. CADEIRA PLÁSTICA SEM BRAÇO.	Compra	Novo	Ativo	26/11/2025	38,00	0,00
1961 - CADEIRA EM POLIPROPILENO, DIMENSÕES 510MM X 430MM X 890MM. CADEIRA PLÁSTICA SEM BRAÇO.	Compra	Novo	Ativo	26/11/2025	38,00	0,00
1962 - CADEIRA EM POLIPROPILENO, DIMENSÕES 510MM X 430MM X 890MM. CADEIRA PLÁSTICA SEM BRAÇO.	Compra	Novo	Ativo	26/11/2025	38,00	0,00
1963 - CADEIRA EM POLIPROPILENO, DIMENSÕES 510MM X 430MM X 890MM. CADEIRA PLÁSTICA SEM BRAÇO.	Compra	Novo	Ativo	26/11/2025	38,00	0,00
1964 - CADEIRA EM POLIPROPILENO, DIMENSÕES 510MM X 430MM X 890MM. CADEIRA PLÁSTICA SEM BRAÇO.	Compra	Novo	Ativo	26/11/2025	38,00	0,00
1965 - CADEIRA EM POLIPROPILENO, DIMENSÕES 510MM X 430MM X 890MM. CADEIRA PLÁSTICA SEM BRAÇO.	Compra	Novo	Ativo	26/11/2025	38,00	0,00
1966 - CADEIRA EM POLIPROPILENO, DIMENSÕES 510MM X 430MM X 890MM. CADEIRA PLÁSTICA SEM BRAÇO.	Compra	Novo	Ativo	26/11/2025	38,00	0,00
1967 - CADEIRA EM POLIPROPILENO, DIMENSÕES 510MM X 430MM X 890MM. CADEIRA PLÁSTICA SEM BRAÇO.	Compra	Novo	Ativo	26/11/2025	38,00	0,00
1968 - CADEIRA EM POLIPROPILENO, DIMENSÕES 510MM X 430MM X 890MM. CADEIRA PLÁSTICA SEM BRAÇO.	Compra	Novo	Ativo	26/11/2025	38,00	0,00

Entidade / Órgão / Unid.Orç. / Setor / Grupo / Bens	Tipo Entrada	Estado	Situação	Data	Valor	Depreciação Acumulada
1969 - CADEIRA EM POLIPROPILENO, DIMENSÕES 510MM X 430MM X 890MM. CADEIRA PLÁSTICA SEM BRAÇO.	Compra	Novo	Ativo	26/11/2025	38,00	0,00
1970 - CADEIRA EM POLIPROPILENO, DIMENSÕES 510MM X 430MM X 890MM. CADEIRA PLÁSTICA SEM BRAÇO.	Compra	Novo	Ativo	26/11/2025	38,00	0,00
1971 - CADEIRA EM POLIPROPILENO, DIMENSÕES 510MM X 430MM X 890MM. CADEIRA PLÁSTICA SEM BRAÇO.	Compra	Novo	Ativo	26/11/2025	38,00	0,00
1972 - CADEIRA EM POLIPROPILENO, DIMENSÕES 510MM X 430MM X 890MM. CADEIRA PLÁSTICA SEM BRAÇO.	Compra	Novo	Ativo	26/11/2025	38,00	0,00
1973 - CADEIRA EM POLIPROPILENO, DIMENSÕES 510MM X 430MM X 890MM. CADEIRA PLÁSTICA SEM BRAÇO.	Compra	Novo	Ativo	26/11/2025	38,00	0,00
1974 - CADEIRA EM POLIPROPILENO, DIMENSÕES 510MM X 430MM X 890MM. CADEIRA PLÁSTICA SEM BRAÇO.	Compra	Novo	Ativo	26/11/2025	38,00	0,00
1975 - CADEIRA EM POLIPROPILENO, DIMENSÕES 510MM X 430MM X 890MM. CADEIRA PLÁSTICA SEM BRAÇO.	Compra	Novo	Ativo	26/11/2025	38,00	0,00
1976 - CADEIRA EM POLIPROPILENO, DIMENSÕES 510MM X 430MM X 890MM. CADEIRA PLÁSTICA SEM BRAÇO.	Compra	Novo	Ativo	26/11/2025	38,00	0,00
1977 - CADEIRA EM POLIPROPILENO, DIMENSÕES 510MM X 430MM X 890MM. CADEIRA PLÁSTICA SEM BRAÇO.	Compra	Novo	Ativo	26/11/2025	38,00	0,00
1978 - CADEIRA EM POLIPROPILENO, DIMENSÕES 510MM X 430MM X 890MM. CADEIRA PLÁSTICA SEM BRAÇO.	Compra	Novo	Ativo	26/11/2025	38,00	0,00
1979 - CADEIRA EM POLIPROPILENO, DIMENSÕES 510MM X 430MM X 890MM. CADEIRA PLÁSTICA SEM BRAÇO.	Compra	Novo	Ativo	26/11/2025	38,00	0,00
1980 - CADEIRA EM POLIPROPILENO, DIMENSÕES 510MM X 430MM X 890MM. CADEIRA PLÁSTICA SEM BRAÇO.	Compra	Novo	Ativo	26/11/2025	38,00	0,00
1981 - CADEIRA EM POLIPROPILENO, DIMENSÕES 510MM X 430MM X 890MM. CADEIRA PLÁSTICA SEM BRAÇO.	Compra	Novo	Ativo	26/11/2025	38,00	0,00
1982 - CADEIRA EM POLIPROPILENO, DIMENSÕES 510MM X 430MM X 890MM. CADEIRA PLÁSTICA SEM BRAÇO.	Compra	Novo	Ativo	26/11/2025	38,00	0,00
1983 - CADEIRA EM POLIPROPILENO, DIMENSÕES 510MM X 430MM X 890MM. CADEIRA PLÁSTICA SEM BRAÇO.	Compra	Novo	Ativo	26/11/2025	38,00	0,00
1984 - CADEIRA EM POLIPROPILENO, DIMENSÕES 510MM X 430MM X 890MM. CADEIRA PLÁSTICA SEM BRAÇO.	Compra	Novo	Ativo	26/11/2025	38,00	0,00
1985 - CADEIRA EM POLIPROPILENO, DIMENSÕES 510MM X 430MM X 890MM. CADEIRA PLÁSTICA SEM BRAÇO.	Compra	Novo	Ativo	26/11/2025	38,00	0,00
1986 - CADEIRA EM POLIPROPILENO, DIMENSÕES 510MM X 430MM X 890MM. CADEIRA PLÁSTICA SEM BRAÇO.	Compra	Novo	Ativo	26/11/2025	38,00	0,00
1987 - CADEIRA EM POLIPROPILENO, DIMENSÕES 510MM X 430MM X 890MM. CADEIRA PLÁSTICA SEM BRAÇO.	Compra	Novo	Ativo	26/11/2025	38,00	0,00
1988 - CADEIRA EM POLIPROPILENO, DIMENSÕES 510MM X 430MM X 890MM. CADEIRA PLÁSTICA SEM BRAÇO.	Compra	Novo	Ativo	26/11/2025	38,00	0,00
1989 - CADEIRA EM POLIPROPILENO, DIMENSÕES 510MM X 430MM X 890MM. CADEIRA PLÁSTICA SEM BRAÇO.	Compra	Novo	Ativo	26/11/2025	38,00	0,00
1990 - CADEIRA EM POLIPROPILENO, DIMENSÕES 510MM X 430MM X 890MM. CADEIRA PLÁSTICA SEM BRAÇO.	Compra	Novo	Ativo	26/11/2025	38,00	0,00

Entidade / Órgão / Unid.Orç. / Setor / Grupo / Bens	Tipo Entrada	Estado	Situação	Data	Valor	Depreciação Acumulada
1991 - CADEIRA EM POLIPROPILENO, DIMENSÕES 510MM X 430MM X 890MM. CADEIRA PLÁSTICA SEM BRAÇO.	Compra	Novo	Ativo	26/11/2025	38,00	0,00
1992 - CADEIRA EM POLIPROPILENO, DIMENSÕES 510MM X 430MM X 890MM. CADEIRA PLÁSTICA SEM BRAÇO.	Compra	Novo	Ativo	26/11/2025	38,00	0,00
1993 - CADEIRA EM POLIPROPILENO, DIMENSÕES 510MM X 430MM X 890MM. CADEIRA PLÁSTICA SEM BRAÇO.	Compra	Novo	Ativo	26/11/2025	38,00	0,00
1994 - CADEIRA EM POLIPROPILENO, DIMENSÕES 510MM X 430MM X 890MM. CADEIRA PLÁSTICA SEM BRAÇO.	Compra	Novo	Ativo	26/11/2025	38,00	0,00
1995 - CADEIRA EM POLIPROPILENO, DIMENSÕES 510MM X 430MM X 890MM. CADEIRA PLÁSTICA SEM BRAÇO.	Compra	Novo	Ativo	26/11/2025	38,00	0,00
1996 - CADEIRA EM POLIPROPILENO, DIMENSÕES 510MM X 430MM X 890MM. CADEIRA PLÁSTICA SEM BRAÇO.	Compra	Novo	Ativo	26/11/2025	38,00	0,00
1997 - CADEIRA EM POLIPROPILENO, DIMENSÕES 510MM X 430MM X 890MM. CADEIRA PLÁSTICA SEM BRAÇO.	Compra	Novo	Ativo	26/11/2025	38,00	0,00
1998 - CADEIRA EM POLIPROPILENO, DIMENSÕES 510MM X 430MM X 890MM. CADEIRA PLÁSTICA SEM BRAÇO.	Compra	Novo	Ativo	26/11/2025	38,00	0,00
1999 - CADEIRA EM POLIPROPILENO, DIMENSÕES 510MM X 430MM X 890MM. CADEIRA PLÁSTICA SEM BRAÇO.	Compra	Novo	Ativo	26/11/2025	38,00	0,00
2000 - CADEIRA EM POLIPROPILENO, DIMENSÕES 510MM X 430MM X 890MM. CADEIRA PLÁSTICA SEM BRAÇO.	Compra	Novo	Ativo	26/11/2025	38,00	0,00
2001 - CADEIRA EM POLIPROPILENO, DIMENSÕES 510MM X 430MM X 890MM. CADEIRA PLÁSTICA SEM BRAÇO.	Compra	Novo	Ativo	26/11/2025	38,00	0,00
2002 - CADEIRA EM POLIPROPILENO, DIMENSÕES 510MM X 430MM X 890MM. CADEIRA PLÁSTICA SEM BRAÇO.	Compra	Novo	Ativo	26/11/2025	38,00	0,00
2003 - CADEIRA EM POLIPROPILENO, DIMENSÕES 510MM X 430MM X 890MM. CADEIRA PLÁSTICA SEM BRAÇO.	Compra	Novo	Ativo	26/11/2025	38,00	0,00
2004 - CADEIRA EM POLIPROPILENO, DIMENSÕES 510MM X 430MM X 890MM. CADEIRA PLÁSTICA SEM BRAÇO.	Compra	Novo	Ativo	26/11/2025	38,00	0,00
2005 - CADEIRA EM POLIPROPILENO, DIMENSÕES 510MM X 430MM X 890MM. CADEIRA PLÁSTICA SEM BRAÇO.	Compra	Novo	Ativo	26/11/2025	38,00	0,00
2006 - CADEIRA EM POLIPROPILENO, DIMENSÕES 510MM X 430MM X 890MM. CADEIRA PLÁSTICA SEM BRAÇO.	Compra	Novo	Ativo	26/11/2025	38,00	0,00
2007 - CADEIRA EM POLIPROPILENO, DIMENSÕES 510MM X 430MM X 890MM. CADEIRA PLÁSTICA SEM BRAÇO.	Compra	Novo	Ativo	26/11/2025	38,00	0,00
2008 - CADEIRA EM POLIPROPILENO, DIMENSÕES 510MM X 430MM X 890MM. CADEIRA PLÁSTICA SEM BRAÇO.	Compra	Novo	Ativo	26/11/2025	38,00	0,00
2009 - CADEIRA EM POLIPROPILENO, DIMENSÕES 510MM X 430MM X 890MM. CADEIRA PLÁSTICA SEM BRAÇO.	Compra	Novo	Ativo	26/11/2025	38,00	0,00
2034 - CONJUNTO PARA REFEITÓRIO – M2B-06 - (Local Físico: CRAS 2 - SALA MULTIUSO)	Compra	Novo	Ativo	10/12/2025	910,00	0,00
5299 - Outros Materiais Permanentes					**86.567,61**	**2.832,23**
1694 - APARELHO DE AR CONDICIONADO - SPLIT 30.000 BTUS. COM SERPENTINA DE COBRE. 220 VOLTS	Compra	Novo	Ativo	20/06/2025	4.765,86	238,29
1695 - TELEVISOR SMART TV LED 40 FULL HD WIFI HDR PARA BRILHO E CONTRASTE , 2 HDMI, 1 USB - PRETA TELEVISOR SMART TV LED 43 POLEGADAS	Compra	Novo	Ativo	20/06/2025	1.573,00	65,54

Entidade / Órgão / Unid.Orç. / Setor / Grupo / Bens	Tipo Entrada	Estado	Situação	Data	Valor	Depreciação Acumulada
1715 - APARELHO DE AR CONDICIONADO SPLIT 12.000 BTUS COM SERPENTINA DE COBRE. 220 VOLTS	Compra	Novo	Ativo	16/07/2025	1.895,00	78,96
1716 - APARELHO DE AR CONDICIONADO - SPLIT 18.000 BTUS. COM SERPENTINA DE COBRE. 220 VOLTS	Compra	Novo	Ativo	16/07/2025	2.947,00	122,79
1717 - APARELHO DE AR CONDICIONADO - SPLIT 18.000 BTUS. COM SERPENTINA DE COBRE. 220 VOLTS	Compra	Novo	Ativo	16/07/2025	2.947,00	122,79
1718 - APARELHO DE AR CONDICIONADO - SPLIT 18.000 BTUS. COM SERPENTINA DE COBRE. 220 VOLTS	Compra	Novo	Ativo	16/07/2025	2.947,00	122,79
1719 - SOFÁ 03 (TRÊS) LUGARES EM COURO SINTÉTICO DE POLIURETANO, ASSENTO E ENCOSTO FIXO, EM MADEIRA, PERCINTAS E MOLAS, PÉS CRO	Compra	Novo	Ativo	16/07/2025	800,00	33,33
1720 - APARELHO DE AR CONDICIONADO - SPLIT 18.000 BTUS. COM SERPENTINA DE COBRE. 220 VOLTS	Compra	Novo	Ativo	16/07/2025	2.947,00	122,79
1722 - TELEVISOR SMART TV LED 40 FULL HD WIFI HDR PARA BRILHO E CONTRASTE , 2 HDMI, 1 USB - PRETA	Compra	Novo	Ativo	17/07/2025	1.635,00	68,12
1723 - REFRIGERADOR TIPO FROST FREE - COM CAPACIDADE ENTRE 350 A 375 LITROS, COM DUAS PORTAS, CONSUMO A, DEGELO AUTOMATICO, SEL - (Local Físico: CRAS 1 - SALA COZINHA)	Compra	Novo	Ativo	18/07/2025	3.159,00	131,62
1724 - REFRIGERADOR TIPO FROST FREE - COM CAPACIDADE ENTRE 350 A 375 LITROS, COM DUAS PORTAS, CONSUMO A, DEGELO AUTOMATICO, SEL - (Local Físico: NOVA SEDE DO "CREAS")	Compra	Novo	Ativo	18/07/2025	3.159,00	131,62
1726 - ARQUIVO EM AÇO, COM 04 GAVETAS PARA PASTA SUSPENSA TAMANHO OFÍCIO. PORTA-ETIQUETA NAS GAVETAS, COM CHAVES MEDINDO APROXI	Compra	Novo	Ativo	04/08/2025	760,00	25,33
1727 - ARMÁRIO EM AÇO, TRATAMENTO SUPERFICIAL: ANTIFERRUGEM, QUANTIDADE PORTAS: 2 UM, TIPO FIXAÇÃO PORTAS: COM DOBRADIÇAS, QUAN	Compra	Novo	Ativo	04/08/2025	1.168,37	38,95
1728 - ARMÁRIO EM AÇO, TRATAMENTO SUPERFICIAL: ANTIFERRUGEM, QUANTIDADE PORTAS: 2 UM, TIPO FIXAÇÃO PORTAS: COM DOBRADIÇAS, QUAN	Compra	Novo	Ativo	04/08/2025	1.168,37	38,95
1729 - ARQUIVO EM AÇO, COM 04 GAVETAS PARA PASTA SUSPENSA TAMANHO OFÍCIO. PORTA-ETIQUETA NAS GAVETAS, COM CHAVES MEDINDO APROXI	Compra	Novo	Ativo	04/08/2025	760,00	25,33
1730 - ARQUIVO EM AÇO, COM 04 GAVETAS PARA PASTA SUSPENSA TAMANHO OFÍCIO. PORTA-ETIQUETA NAS GAVETAS, COM CHAVES MEDINDO APROXI	Compra	Novo	Ativo	04/08/2025	760,00	25,33
1731 - ARMÁRIO EM AÇO, TRATAMENTO SUPERFICIAL: ANTIFERRUGEM, QUANTIDADE PORTAS: 2 UM, TIPO FIXAÇÃO PORTAS: COM DOBRADIÇAS, QUAN	Compra	Novo	Ativo	04/08/2025	1.168,37	38,95
1735 - MESA RETANGULAR PARA REUNIÃO – MEDINDO APROXIMADAMENTE: 78 CM DE ALTURA X 3,60 M COMPRIMENTO X 1,10 CM DE LARGURA; TAMPO	Compra	Novo	Ativo	04/08/2025	1.880,80	62,69
1739 - MESA RETANGULAR PARA REUNIÃO – MEDINDO APROXIMADAMENTE: 78 CM DE ALTURA X 3,60 M COMPRIMENTO X 1,10 CM DE LARGURA; TAMPO	Compra	Novo	Ativo	22/07/2025	1.429,00	47,63
1740 - MESA REDONDA PARA REUNIÃO, NA COR MADEIRA CLARO, COM MEDIDA APROXIMADA 740MM X 1200MM.	Compra	Novo	Ativo	22/07/2025	410,00	13,67
1755 - FOGÃO 4 BOCAS, COM ACENDIMENTO AUTOMÁTICO, AUTO LIMPANTE, NA COR BRANCA - (Local Físico: CRAS 1 - SALA COZINHA)	Compra	Novo	Ativo	19/08/2025	630,00	21,00
1756 - FRALDÁRIO RETRATIL DOBRÁVEL, IMPERMEÁVEL, PARA FIXAÇÃO NA PAREDE. COM O TROCADOR FEITO EM POLIETILENO E ESTRUTURA INTER	Compra	Novo	Ativo	19/08/2025	950,00	31,67
1757 - FRALDÁRIO RETRATIL DOBRÁVEL, IMPERMEÁVEL, PARA FIXAÇÃO NA PAREDE. COM O TROCADOR FEITO EM POLIETILENO E ESTRUTURA INTER	Compra	Novo	Ativo	19/08/2025	950,00	31,67
1758 - ESTAÇÃO DE TRABALHO TIPO 1 COMPUTADOR POSITIVO D4400+TECLADO +MOUSE +MONITOR 24 HQ POLEGADAS	Compra	Novo	Ativo	19/08/2025	4.690,00	156,33
1759 - ESTAÇÃO DE TRABALHO TIPO 1 COMPUTADOR POSITIVO D4400+TECLADO +MOUSE +MONITOR 24 HQ POLEGADAS	Compra	Novo	Ativo	19/08/2025	4.690,00	156,33
1760 - ESTAÇÃO DE TRABALHO TIPO 1 COMPUTADOR POSITIVO D4400+TECLADO +MOUSE +MONITOR 24 HQ POLEGADAS	Compra	Novo	Ativo	19/08/2025	4.690,00	156,33

Entidade / Órgão / Unid.Orç. / Setor / Grupo / Bens	Tipo Entrada	Estado	Situação	Data	Valor	Depreciação Acumulada
1761 - ESTAÇÃO DE TRABALHO TIPO 1 COMPUTADOR POSITIVO D4400+TECLADO +MOUSE +MONITOR 24 HQ POLEGADAS	Compra	Novo	Ativo	19/08/2025	4.690,00	156,33
1763 - IMPRESSORA MULTIFUCIONAL	Compra	Novo	Ativo	19/08/2025	2.800,00	93,33
1764 - IMPRESSORA MULTIFUCIONAL	Compra	Novo	Ativo	19/08/2025	2.800,00	93,33
1765 - IMPRESSORA MULTIFUCIONAL	Compra	Novo	Ativo	19/08/2025	2.800,00	93,33
1766 - APARELHO CELULAR SAMSUNG GALAXY S22 CELULAR SAMSUNG 8GB /256 MEMORIA IMEI 356383460607963/IMEI 359322990607967 - (Local Físico: SEDES - SALA LICITAÇÃO)	Compra	Novo	Ativo	19/08/2025	1.360,00	45,33
1767 - APARELHO CELULAR SAMSUNG GALAXY S22 CELULAR SAMSUNG 8GB /256 MEMORIA IMEI 356383460473929 /IMEI :359322990473923	Compra	Novo	Ativo	19/08/2025	1.360,00	45,33
1794 - CADEIRA GIRATÓRIA SECRETÁRIA, SEM BRAÇOS, NA COR AZUL, TIPO DE ENCOSTO E ACENTO ESTOFADO - (Local Físico: CRAS 1 - SALA ATENDIMENTO SERVIÇO SOCIAL)	Compra	Novo	Ativo	19/08/2025	256,50	8,55
1795 - CADEIRA GIRATÓRIA SECRETÁRIA, SEM BRAÇOS, NA COR AZUL, TIPO DE ENCOSTO E ACENTO ESTOFADO - (Local Físico: CRAS 1 - SALA ATENDIMENTO SERVIÇO SOCIAL)	Compra	Novo	Ativo	19/08/2025	256,50	8,55
1796 - CADEIRA GIRATÓRIA SECRETÁRIA, SEM BRAÇOS, NA COR AZUL, TIPO DE ENCOSTO E ACENTO ESTOFADO - (Local Físico: CRAS 1 - SALA ATENDIMENTO SERVIÇO SOCIAL)	Compra	Novo	Ativo	19/08/2025	256,50	8,55
1797 - CADEIRA GIRATÓRIA SECRETÁRIA, SEM BRAÇOS, NA COR AZUL, TIPO DE ENCOSTO E ACENTO ESTOFADO - (Local Físico: CRAS 1 - SALA ATENDIMENTO SERVIÇO SOCIAL)	Compra	Novo	Ativo	19/08/2025	256,50	8,55
1798 - CADEIRA GIRATÓRIA SECRETÁRIA, SEM BRAÇOS, NA COR AZUL, TIPO DE ENCOSTO E ACENTO ESTOFADO - (Local Físico: CRAS 1 - SALA ATENDIMENTO SERVIÇO SOCIAL)	Compra	Novo	Ativo	19/08/2025	256,50	8,55
1801 - ARQUIVO EM AÇO, COM 04 GAVETAS PARA PASTA SUSPENSA TAMANHO OFÍCIO. PORTA-ETIQUETA NAS GAVETAS, COM CHAVES MEDINDO APROXI	Compra	Novo	Ativo	26/08/2025	949,99	31,67
1802 - ARQUIVO EM AÇO, COM 04 GAVETAS PARA PASTA SUSPENSA TAMANHO OFÍCIO. PORTA-ETIQUETA NAS GAVETAS, COM CHAVES MEDINDO APROXI	Compra	Novo	Ativo	26/08/2025	949,99	31,67
1803 - NOBREAK 1200 VA NOBREAK 1200 VA BIVOLT AUTOMATICO NS:0010800013302539365007	Compra	Novo	Ativo	27/08/2025	580,00	19,33
1804 - NOBREAK 1200 VA NOBREAK 1200 VA BIVOLT AUTOMATICO NS:0010800013302523936500 8	Compra	Novo	Ativo	27/08/2025	580,00	19,33
1806 - MÁQUINA DE COSTURA OVERLOCK INDUSTRIAL COMPLETA, PRÓPRIAS PARA CONFECÇÃO EM TECIDOS PLANOS E DE MALHAS, - (Local Físico: SEDES - SALA DAS COSTUREIRAS)	Compra	Novo	Ativo	05/11/2025	4.803,86	40,03
1807 - SOFÁ 02 (DOIS) LUGARES EM COURO SINTÉTICO DE POLIURETANO, ASSENTO E ENCOSTO FIXO, EM MADEIRA, PERCINTAS E MOLAS, PÉS CRO - (Local Físico: CASA LAR - SALA 1)	Compra	Novo	Ativo	25/11/2025	600,00	5,00
1808 - SOFÁ 03 (TRÊS) LUGARES EM COURO SINTÉTICO DE POLIURETANO, ASSENTO E ENCOSTO FIXO, EM MADEIRA, PERCINTAS E MOLAS, PÉS CRO - (Local Físico: CASA LAR - SALA 1)	Compra	Novo	Ativo	25/11/2025	800,00	6,67
2024 - BEBEDOURO DE COLUNA REFRIGERADO POR COMPRESSOR COM SERPENTINA DE COBRE, COM TIPO DE ÁGUA NATURAL E GELADA, GALÃO DE 20 L - (Local Físico: SEDES - SALA ASSESSORIA)	Compra	Novo	Ativo	14/11/2025	665,02	0,00
2025 - BEBEDOURO DE COLUNA REFRIGERADO POR COMPRESSOR COM SERPENTINA DE COBRE, COM TIPO DE ÁGUA NATURAL E GELADA, GALÃO DE 20 L - (Local Físico: ASSOCIAÇÃO ATLÉTICA DE ITABAIANA)	Compra	Novo	Ativo	14/11/2025	665,02	0,00
2026 - BEBEDOURO DE COLUNA REFRIGERADO POR COMPRESSOR COM SERPENTINA DE COBRE, COM TIPO DE ÁGUA NATURAL E GELADA, GALÃO DE 20 L - (Local Físico: CRAS 1 - FRENTE)	Compra	Novo	Ativo	14/11/2025	665,02	0,00
2027 - BEBEDOURO DE COLUNA REFRIGERADO POR COMPRESSOR COM SERPENTINA DE COBRE, COM TIPO DE ÁGUA NATURAL E GELADA, GALÃO DE 20 L - (Local Físico: CRAS 2 - ENTRADA)	Compra	Novo	Ativo	14/11/2025	665,02	0,00
2028 - BEBEDOURO DE COLUNA REFRIGERADO POR COMPRESSOR COM SERPENTINA DE COBRE, COM TIPO DE ÁGUA NATURAL E GELADA, GALÃO DE 20 L - (Local Físico: CRAS 1 - SALA DE CONVIVÊNCIA 2)	Compra	Novo	Ativo	14/11/2025	665,02	0,00

Entidade / Órgão / Unid.Orç. / Setor / Grupo / Bens	Tipo Entrada	Estado	Situação	Data	Valor	Depreciação Acumulada
2032 - ROPEIRO 03 PORTAS DE CORRER COM 06 GAVETAS. - (Local Físico: CASA LAR - QUARTO 2)	Compra	Novo	Ativo	10/12/2025	1.003,20	0,00
2033 - ROPEIRO 03 PORTAS DE CORRER COM 06 GAVETAS. - (Local Físico: CASA LAR - QUARTO 1)	Compra	Novo	Ativo	10/12/2025	1.003,20	0,00
489 - MANUTENÇÃO DO FMASI					**55.919,99**	**2.237,31**
5219 - Equipamentos de Processamento de Dados					**14.000,00**	**840,00**
1777 - IMPRESSORA MULTIFUNCIONAL	Compra	Novo	Ativo	19/08/2025	2.800,00	168,00
1778 - IMPRESSORA MULTIFUNCIONAL	Compra	Novo	Ativo	19/08/2025	2.800,00	168,00
1779 - IMPRESSORA MULTIFUNCIONAL	Compra	Novo	Ativo	19/08/2025	2.800,00	168,00
1780 - IMPRESSORA MULTIFUNCIONAL	Compra	Novo	Ativo	19/08/2025	2.800,00	168,00
1781 - IMPRESSORA MULTIFUNCIONAL	Compra	Novo	Ativo	19/08/2025	2.800,00	168,00
5299 - Outros Materiais Permanentes					**41.919,99**	**1.397,31**
1762 - ESTAÇÃO DE TRABALHO TIPO 1 COMPUTADOR POSITIVO D4400+TECLADO+MOUSE +MONITOR 24 HQ POLEGADAS	Compra	Novo	Ativo	19/08/2025	4.690,00	156,33
1768 - APARELHO CELULAR SAMSUNG GALAXY S23+ CELULAR SAMSUNG GALAXY A36 5G 256GB IMEI 350057713014237 IMEI 350686503014237	Compra	Novo	Ativo	19/08/2025	3.000,00	100,00
1769 - ESTAÇÃO DE TRABALHO TIPO 1 COMPUTADOR POSITIVO D4400 +MOUSE POSITIVO +TECLADO POSITIVO +MONITOR 24 POLEGADAS HQ	Compra	Novo	Ativo	19/08/2025	4.690,00	156,33
1770 - ESTAÇÃO DE TRABALHO TIPO 1 COMPUTADOR POSITIVO D4400 +MOUSE POSITIVO +TECLADO POSITIVO +MONITOR 24 POLEGADAS HQ	Compra	Novo	Ativo	19/08/2025	4.690,00	156,33
1771 - ESTAÇÃO DE TRABALHO TIPO 1 COMPUTADOR POSITIVO D4400+MOUSE POSITIVO +TECLADO POSITIVO +MONITOR 24 POLEGADAS HQ	Compra	Novo	Ativo	19/08/2025	4.690,00	156,33
1772 - ESTAÇÃO DE TRABALHO TIPO 1 COMPUTADOR POSITIVO D4400+MOUSE POSITIVO +TECLADO POSITIVO +MONITOR 24 POLEGADAS HQ	Compra	Novo	Ativo	19/08/2025	4.690,00	156,33
1773 - ESTAÇÃO DE TRABALHO TIPO 1 COMPUTADOR POSITIVO D4400+MOUSE POSITIVO +TECLADO POSITIVO +MONITOR 24 POLEGADAS HQ	Compra	Novo	Ativo	19/08/2025	4.690,00	156,33
1774 - ESTAÇÃO DE TRABALHO TIPO 1 COMPUTADOR POSITIVO D4400+MOUSE POSITIVO +TECLADO POSITIVO +MONITOR 24 POLEGADAS HQ	Compra	Novo	Ativo	19/08/2025	4.690,00	156,33
1775 - ESTAÇÃO DE TRABALHO TIPO 1 COMPUTADOR POSITIVO D4400+MOUSE POSITIVO +TECLADO POSITIVO +MONITOR 24 POLEGADAS HQ	Compra	Novo	Ativo	19/08/2025	4.690,00	156,33
1776 - DVR FULL HD 1080P COM 16 CH 2MP	Compra	Novo	Ativo	19/08/2025	1.399,99	46,67
0401 - SECRETARIA DO DESENVOLVIMENTO SOCIAL					**5.506,65**	**462,93**
800 - MANUTENÇÃO DO CENTRO DE REFERÊNCIA DE ATENDIMENTO A MULHER - CRAM					**5.506,65**	**462,93**
5219 - Equipamentos de Processamento de Dados					**5.506,65**	**462,93**
1523 - PROJETOR BRAZILPC BPC-1080P M18-W 5000 LUMENS	Compra	Novo	Ativo	05/06/2025	2.580,25	232,22
1524 - TELA DE PROJEÇÃO TRIPE 1,80X1,80	Compra	Novo	Ativo	05/06/2025	748,40	67,36
1525 - NOTEBOOK 13/4GB/240GB MODELO 80UF000MBR NOTEBOOK COM HD 500 GB	Compra	Novo	Ativo	07/07/2025	2.178,00	163,35
Entidade: FUNDO MUNICIPAL DE MEIO AMBIENTE DE ITABAIANA						
02 - PREFEITURA MUNICIPAL DE ITABAIANA					**1.112.000,00**	**13.900,00**
0212 - FUNDO MUNICIPAL DO MEIO AMBIENTE					**1.112.000,00**	**13.900,00**
679 - FUNDO MUNICIPAL DO MEIO AMBIENTE					**1.112.000,00**	**13.900,00**

Entidade / Órgão / Unid.Orç. / Setor / Grupo / Bens	Tipo Entrada	Estado	Situação	Data	Valor	Depreciação Acumulada
5299 - Outros Materiais Permanentes					**1.112.000,00**	**13.900,00**
48459 - BANHEIRO PÚBLICO AUTOMATIZADO, AUTOLIMPANTE, ANTIVANDALISMO E SUSTENTÁVEIS;	Compra	Novo	Ativo	10/09/2025	278.000,00	6.950,00
48460 - BANHEIRO PÚBLICO AUTOMATIZADO, AUTOLIMPANTE, ANTIVANDALISMO E SUSTENTÁVEIS;	Compra	Novo	Ativo	10/09/2025	278.000,00	6.950,00
51451 - BANHEIRO PÚBLICO AUTOMATIZADO, AUTOLIMPANTE, ANTIVANDALISMO E SUSTENTÁVEIS;	Compra	Novo	Ativo	23/12/2025	278.000,00	0,00
51452 - BANHEIRO PÚBLICO AUTOMATIZADO, AUTOLIMPANTE, ANTIVANDALISMO E SUSTENTÁVEIS;	Compra	Novo	Ativo	23/12/2025	278.000,00	0,00
Entidade: FUNDO MUNICIPAL DE SAUDE DE ITABAIANA						
03 - SECRETARIA MUNICIPAL DE SAÚDE DE ITABAIANA					**1.911.172,97**	**116.252,65**
0301 - FUNDO MUNICIPAL DE SÁUDE DE ITABAIANA					**1.911.172,97**	**116.252,65**
682 - AMBULATORIO DE ATENÇÃO ESPECIALIZADA DA REDE MATERNO INFANTIL					**21.897,97**	**985,40**
5219 - Equipamentos de Processamento de Dados					**21.897,97**	**985,40**
13286 - COMPUTADOR COMPLETO - (Local Físico: SEDE - DEPOSITO DA REGULAÇÃO)	Compra	Novo	Ativo	09/09/2025	4.099,99	184,50
13298 - COMPUTADOR COMPLETO - (Local Físico: SEDE - DEPOSITO DA REGULAÇÃO)	Compra	Novo	Ativo	09/09/2025	4.000,00	180,00
13300 - COMPUTADOR COMPLETO - (Local Físico: SEDE - DEPOSITO DA REGULAÇÃO)	Compra	Novo	Ativo	09/09/2025	4.000,00	180,00
13316 - COMPUTADOR COMPLETO - (Local Físico: SEDE - DEPOSITO DA REGULAÇÃO)	Compra	Novo	Ativo	09/09/2025	4.898,99	220,45
13317 - COMPUTADOR COMPLETO - (Local Físico: SEDE - DEPOSITO DA REGULAÇÃO)	Compra	Novo	Ativo	09/09/2025	4.898,99	220,45
265 - CAPS - RENATO BISPO DE LIMA					**8.944,11**	**205,37**
5206 - Aparelhos e Utensílios Domésticos					**600,00**	**9,00**
13968 - FORNO MICROONDAS 30 L, MATERIAL AÇO INOX, PORTA, PUXADOR E PAINEL DE PLÁSTICO, CAPACIDADE (EM LITROS): 30 LITROS, POTÊNC - (Local Físico: ALMOXARIFADO)	Compra	Novo	Ativo	25/09/2025	600,00	9,00
5224 - Mobiliário Em Geral					**3.930,00**	**105,30**
12942 - MESA BIRÔ SECRETÁRIA, CONTENDO 03 GAVETAS COM CHAVES, ESTRUTURA EM TUBO DE AÇO COM APROXIMADAMENTE 1,20 X 0,60 X 0,75M. - (Local Físico: SALA DE MEDICAÇÃO)	Compra	Novo	Ativo	15/08/2025	375,00	11,25
12943 - MESA BIRÔ SECRETÁRIA, CONTENDO 03 GAVETAS COM CHAVES, ESTRUTURA EM TUBO DE AÇO COM APROXIMADAMENTE 1,20 X 0,60 X 0,75M. - (Local Físico: SALA DE MEDICAÇÃO)	Compra	Novo	Ativo	15/08/2025	375,00	11,25
12944 - MESA BIRÔ SECRETÁRIA, CONTENDO 03 GAVETAS COM CHAVES, ESTRUTURA EM TUBO DE AÇO COM APROXIMADAMENTE 1,20 X 0,60 X 0,75M. - (Local Físico: SALA DE MEDICAÇÃO)	Compra	Novo	Ativo	15/08/2025	375,00	11,25
12945 - MESA BIRÔ SECRETÁRIA, CONTENDO 03 GAVETAS COM CHAVES, ESTRUTURA EM TUBO DE AÇO COM APROXIMADAMENTE 1,20 X 0,60 X 0,75M. - (Local Físico: SALA: OFICINA E VÍDEOS)	Compra	Novo	Ativo	15/08/2025	375,00	11,25
12946 - MESA BIRÔ SECRETÁRIA, CONTENDO 03 GAVETAS COM CHAVES, ESTRUTURA EM TUBO DE AÇO COM APROXIMADAMENTE 1,20 X 0,60 X 0,75M. - (Local Físico: SALA: OFICINA E VÍDEOS)	Compra	Novo	Ativo	15/08/2025	375,00	11,25
12947 - MESA BIRÔ SECRETÁRIA, CONTENDO 03 GAVETAS COM CHAVES, ESTRUTURA EM TUBO DE AÇO COM APROXIMADAMENTE 1,20 X 0,60 X 0,75M. - (Local Físico: SALA: OFICINA E VÍDEOS)	Compra	Novo	Ativo	15/08/2025	375,00	11,25
13525 - CADEIRA GIRATÓRIA SECRETÁRIA, COM BRAÇOS, TIPO DE ENCOSTO E ACENTO ESTOFADO. - (Local Físico: SALA: OFICINA E VÍDEOS)	Compra	Novo	Ativo	25/09/2025	280,00	6,30
13526 - CADEIRA GIRATÓRIA SECRETÁRIA, COM BRAÇOS, TIPO DE ENCOSTO E ACENTO ESTOFADO. - (Local Físico: SALA: OFICINA E VÍDEOS)	Compra	Novo	Ativo	25/09/2025	280,00	6,30
13527 - CADEIRA GIRATÓRIA SECRETÁRIA, COM BRAÇOS, TIPO DE ENCOSTO E ACENTO ESTOFADO. - (Local Físico: SALA: OFICINA E VÍDEOS)	Compra	Novo	Ativo	25/09/2025	280,00	6,30

Entidade / Órgão / Unid.Orç. / Setor / Grupo / Bens	Tipo Entrada	Estado	Situação	Data	Valor	Depreciação Acumulada
13528 - CADEIRA GIRATÓRIA SECRETÁRIA, COM BRAÇOS, TIPO DE ENCOSTO E ACENTO ESTOFADO. - (Local Físico: SALA: OFICINA E VÍDEOS)	Compra	Novo	Ativo	25/09/2025	280,00	6,30
13529 - CADEIRA GIRATÓRIA SECRETÁRIA, COM BRAÇOS, TIPO DE ENCOSTO E ACENTO ESTOFADO. - (Local Físico: SALA: OFICINA E VÍDEOS)	Compra	Novo	Ativo	25/09/2025	280,00	6,30
13531 - CADEIRA GIRATÓRIA SECRETÁRIA, COM BRAÇOS, TIPO DE ENCOSTO E ACENTO ESTOFADO. - (Local Físico: RECEPÇÃO)	Compra	Novo	Ativo	25/09/2025	280,00	6,30
5299 - Outros Materiais Permanentes					**4.414,11**	**91,07**
12872 - ARMARIO AÇO, ACABAMENTO SUPERFICIAL PINTADO, COR CINZA, 12 PORTAS. TAMANHO APROXIMADO: ALTURA 1,95 M, LARGURA 1,23 M, PR - (Local Físico: POSTO DE ENFERMAGEM)	Compra	Novo	Ativo	01/08/2025	1.050,28	35,01
13943 - BEBEDOURO DE COLUNA REFRIGERADO POR COMPRESSOR COM SERPENTINA DE COBRE, COM TIPO DE ÁGUA NATURAL E GELADA, GALÃO DE 20 L - (Local Físico: REFEITORIO)	Compra	Novo	Ativo	11/09/2025	665,02	11,08
13974 - ASPIRADOR DE ÁGUA E PÓ. CAPACIDADE NO BARRIL PARA 20 LITROS DE PÓ ASPIRA SÓLIDOS E LÍQUIDOS, RODÍZIOS PARA FACILITAR O T - (Local Físico: ALMOXARIFADO)	Compra	Novo	Ativo	25/09/2025	427,66	7,13
13981 - VENTILADOR DE PAREDE 60 CM, COM 160W, 3 VELOCIDADES, 3 PÁS, PRETO VOLTAGEM BIVOLT (110 E 220), GARANTIA MÍNIMA DE 12 MES - (Local Físico: ALMOXARIFADO - DEPOSITO PROXIMO AO POSTO DE GASOLINA)	Compra	Novo	Ativo	03/09/2025	195,00	3,25
13982 - VENTILADOR DE PAREDE 60 CM, COM 160W, 3 VELOCIDADES, 3 PÁS, PRETO VOLTAGEM BIVOLT (110 E 220), GARANTIA MÍNIMA DE 12 MES - (Local Físico: ALMOXARIFADO - DEPOSITO PROXIMO AO POSTO DE GASOLINA)	Compra	Novo	Ativo	03/09/2025	195,00	3,25
13983 - VENTILADOR DE PAREDE 60 CM, COM 160W, 3 VELOCIDADES, 3 PÁS, PRETO VOLTAGEM BIVOLT (110 E 220), GARANTIA MÍNIMA DE 12 MES - (Local Físico: ALMOXARIFADO - DEPOSITO PROXIMO AO POSTO DE GASOLINA)	Compra	Novo	Ativo	03/09/2025	195,00	3,25
13984 - VENTILADOR DE PAREDE 60 CM, COM 160W, 3 VELOCIDADES, 3 PÁS, PRETO VOLTAGEM BIVOLT (110 E 220), GARANTIA MÍNIMA DE 12 MES - (Local Físico: ALMOXARIFADO - DEPOSITO PROXIMO AO POSTO DE GASOLINA)	Compra	Novo	Ativo	03/09/2025	195,00	3,25
13985 - VENTILADOR DE PAREDE 60 CM, COM 160W, 3 VELOCIDADES, 3 PÁS, PRETO VOLTAGEM BIVOLT (110 E 220), GARANTIA MÍNIMA DE 12 MES - (Local Físico: ALMOXARIFADO - DEPOSITO PROXIMO AO POSTO DE GASOLINA)	Compra	Novo	Ativo	03/09/2025	195,00	3,25
13986 - VENTILADOR DE PAREDE 60 CM, COM 160W, 3 VELOCIDADES, 3 PÁS, PRETO VOLTAGEM BIVOLT (110 E 220), GARANTIA MÍNIMA DE 12 MES - (Local Físico: ALMOXARIFADO - DEPOSITO PROXIMO AO POSTO DE GASOLINA)	Compra	Novo	Ativo	03/09/2025	195,00	3,25
13988 - VENTILADOR DE PAREDE 60 CM, COM 160W, 3 VELOCIDADES, 3 PÁS, PRETO VOLTAGEM BIVOLT (110 E 220), GARANTIA MÍNIMA DE 12 MES - (Local Físico: ALMOXARIFADO - DEPOSITO PROXIMO AO POSTO DE GASOLINA)	Compra	Novo	Ativo	03/09/2025	195,00	3,25
13989 - VENTILADOR DE PAREDE 60 CM, COM 160W, 3 VELOCIDADES, 3 PÁS, PRETO VOLTAGEM BIVOLT (110 E 220), GARANTIA MÍNIMA DE 12 MES - (Local Físico: COPA)	Compra	Novo	Ativo	03/09/2025	195,00	3,25
14117 - LIQUIDIFICADOR INDUSTRIAL – MATERIAL COPO AÇO INOXIDÁVEL, BASE ALUMÍNIO, LARGURA MÍNIMA 280MM, ALTURA MÍNIMA 720MM, PES - (Local Físico: COPA)	Compra	Novo	Ativo	03/09/2025	711,15	11,85
297 - CAPS AD - III - SANTO ONOFRE					**44.681,89**	**1.117,28**
5206 - Aparelhos e Utensílios Domésticos					**1.044,44**	**15,67**
13900 - BATEDEIRA PLANETÁRIA, 12 VELOCIDADES, 750 WATTS, EM INOX, 127V - (Local Físico: COPA)	Compra	Novo	Ativo	16/10/2025	444,44	6,67
13969 - FORNO MICROONDAS 30 L, MATERIAL AÇO INOX, PORTA, PUXADOR E PAINEL DE PLÁSTICO, CAPACIDADE (EM LITROS): 30 LITROS, POTÊNC - (Local Físico: ALMOXARIFADO - DEPOSITO PROXIMO AO POSTO DE GASOLINA)	Compra	Novo	Ativo	25/09/2025	600,00	9,00
5219 - Equipamentos de Processamento de Dados					**2.300,00**	**103,50**

Entidade / Órgão / Unid.Orç. / Setor / Grupo / Bens	Tipo Entrada	Estado	Situação	Data	Valor	Depreciação Acumulada
13307 - CPU - (Local Físico: RECEPÇÃO)	Compra	Novo	Ativo	09/09/2025	2.300,00	103,50
5224 - Mobiliário Em Geral					**3.450,00**	**91,80**
13072 - ARMÁRIO PARA COZINHA, POSSUI 04 PORTAS, 02 GAVETAS COM DOBRADIÇAS METÁLICAS E CORREDIÇAS PLÁTICAS COM TRAVAS. CONTA TAMB ARMARIO EM MDF C/ 8 PORTAS E 2 GAVETAS - (Local Físico: SALA DE REUNIÃO)	Compra	Novo	Ativo	24/08/2025	945,00	28,35
13073 - ARMÁRIO PARA COZINHA, POSSUI 04 PORTAS, 02 GAVETAS COM DOBRADIÇAS METÁLICAS E CORREDIÇAS PLÁTICAS COM TRAVAS. CONTA TAMB ARMARIO EM MDF C/ 8 PORTAS E 2 GAVETAS - (Local Físico: SALA DE REUNIÃO)	Compra	Novo	Ativo	24/08/2025	945,00	28,35
13522 - CADEIRA GIRATÓRIA SECRETÁRIA, COM BRAÇOS, TIPO DE ENCOSTO E ACENTO ESTOFADO. - (Local Físico: ALMOXARIFADO - DEPOSITO PROXIMO AO POSTO DE GASOLINA)	Compra	Novo	Ativo	25/09/2025	280,00	6,30
13523 - CADEIRA GIRATÓRIA SECRETÁRIA, COM BRAÇOS, TIPO DE ENCOSTO E ACENTO ESTOFADO. - (Local Físico: ALMOXARIFADO - DEPOSITO PROXIMO AO POSTO DE GASOLINA)	Compra	Novo	Ativo	25/09/2025	280,00	6,30
13524 - CADEIRA GIRATÓRIA SECRETÁRIA, COM BRAÇOS, TIPO DE ENCOSTO E ACENTO ESTOFADO. - (Local Físico: ALMOXARIFADO - DEPOSITO PROXIMO AO POSTO DE GASOLINA)	Compra	Novo	Ativo	25/09/2025	280,00	6,30
13542 - LONGARINA COM 03 LUGARES, ENCOSTO E ACENTO ANATÔMICO E SUSTENTAÇÃO EM METAL, NA COR AZUL - (Local Físico: ALMOXARIFADO - DEPOSITO PROXIMO AO POSTO DE GASOLINA)	Compra	Novo	Ativo	25/09/2025	360,00	8,10
13543 - LONGARINA COM 03 LUGARES, ENCOSTO E ACENTO ANATÔMICO E SUSTENTAÇÃO EM METAL, NA COR AZUL - (Local Físico: ALMOXARIFADO - DEPOSITO PROXIMO AO POSTO DE GASOLINA)	Compra	Novo	Ativo	25/09/2025	360,00	8,10
5241 - Móveis e Utensílios					**2.700,00**	**90,00**
12922 - CADEIRA EM PLÁTICO SUPER RESISTENTE, NA COR AZUL, COM PÉS E SUSTENTAÇÃO DO ENCOSTO EM METAL. TIPO DE ENCOSTO E ACENTO EM - (Local Físico: ESPAÇO DE CONVIVENCIA)	Compra	Novo	Ativo	15/08/2025	135,00	4,50
12923 - CADEIRA EM PLÁTICO SUPER RESISTENTE, NA COR AZUL, COM PÉS E SUSTENTAÇÃO DO ENCOSTO EM METAL. TIPO DE ENCOSTO E ACENTO EM - (Local Físico: ESPAÇO DE CONVIVENCIA)	Compra	Novo	Ativo	15/08/2025	135,00	4,50
12924 - CADEIRA EM PLÁTICO SUPER RESISTENTE, NA COR AZUL, COM PÉS E SUSTENTAÇÃO DO ENCOSTO EM METAL. TIPO DE ENCOSTO E ACENTO EM - (Local Físico: ESPAÇO DE CONVIVENCIA)	Compra	Novo	Ativo	15/08/2025	135,00	4,50
12925 - CADEIRA EM PLÁTICO SUPER RESISTENTE, NA COR AZUL, COM PÉS E SUSTENTAÇÃO DO ENCOSTO EM METAL. TIPO DE ENCOSTO E ACENTO EM - (Local Físico: ESPAÇO DE CONVIVENCIA)	Compra	Novo	Ativo	15/08/2025	135,00	4,50
12926 - CADEIRA EM PLÁTICO SUPER RESISTENTE, NA COR AZUL, COM PÉS E SUSTENTAÇÃO DO ENCOSTO EM METAL. TIPO DE ENCOSTO E ACENTO EM - (Local Físico: ESPAÇO DE CONVIVENCIA)	Compra	Novo	Ativo	15/08/2025	135,00	4,50
12927 - CADEIRA EM PLÁTICO SUPER RESISTENTE, NA COR AZUL, COM PÉS E SUSTENTAÇÃO DO ENCOSTO EM METAL. TIPO DE ENCOSTO E ACENTO EM - (Local Físico: ESPAÇO DE CONVIVENCIA)	Compra	Novo	Ativo	15/08/2025	135,00	4,50
12928 - CADEIRA EM PLÁTICO SUPER RESISTENTE, NA COR AZUL, COM PÉS E SUSTENTAÇÃO DO ENCOSTO EM METAL. TIPO DE ENCOSTO E ACENTO EM - (Local Físico: ESPAÇO DE CONVIVENCIA)	Compra	Novo	Ativo	15/08/2025	135,00	4,50
12929 - CADEIRA EM PLÁTICO SUPER RESISTENTE, NA COR AZUL, COM PÉS E SUSTENTAÇÃO DO ENCOSTO EM METAL. TIPO DE ENCOSTO E ACENTO EM - (Local Físico: ESPAÇO DE CONVIVENCIA)	Compra	Novo	Ativo	15/08/2025	135,00	4,50
12930 - CADEIRA EM PLÁTICO SUPER RESISTENTE, NA COR AZUL, COM PÉS E SUSTENTAÇÃO DO ENCOSTO EM METAL. TIPO DE ENCOSTO E ACENTO EM - (Local Físico: ESPAÇO DE CONVIVENCIA)	Compra	Novo	Ativo	15/08/2025	135,00	4,50
12931 - CADEIRA EM PLÁTICO SUPER RESISTENTE, NA COR AZUL, COM PÉS E SUSTENTAÇÃO DO ENCOSTO EM METAL. TIPO DE ENCOSTO E ACENTO EM - (Local Físico: ESPAÇO DE CONVIVENCIA)	Compra	Novo	Ativo	15/08/2025	135,00	4,50
12932 - CADEIRA EM PLÁTICO SUPER RESISTENTE, NA COR AZUL, COM PÉS E SUSTENTAÇÃO DO ENCOSTO EM METAL. TIPO DE ENCOSTO E ACENTO EM - (Local Físico: ESPAÇO DE CONVIVENCIA)	Compra	Novo	Ativo	15/08/2025	135,00	4,50
12933 - CADEIRA EM PLÁTICO SUPER RESISTENTE, NA COR AZUL, COM PÉS E SUSTENTAÇÃO DO ENCOSTO EM METAL. TIPO DE ENCOSTO E ACENTO EM - (Local Físico: ESPAÇO DE CONVIVENCIA)	Compra	Novo	Ativo	15/08/2025	135,00	4,50

Entidade / Órgão / Unid.Orç. / Setor / Grupo / Bens	Tipo Entrada	Estado	Situação	Data	Valor	Depreciação Acumulada
12934 - CADEIRA EM PLÁTICO SUPER RESISTENTE, NA COR AZUL, COM PÉS E SUSTENTAÇÃO DO ENCOSTO EM METAL. TIPO DE ENCOSTO E ACENTO EM - (Local Físico: ESPAÇO DE CONVIVENCIA)	Compra	Novo	Ativo	15/08/2025	135,00	4,50
12935 - CADEIRA EM PLÁTICO SUPER RESISTENTE, NA COR AZUL, COM PÉS E SUSTENTAÇÃO DO ENCOSTO EM METAL. TIPO DE ENCOSTO E ACENTO EM - (Local Físico: ESPAÇO DE CONVIVENCIA)	Compra	Novo	Ativo	15/08/2025	135,00	4,50
12936 - CADEIRA EM PLÁTICO SUPER RESISTENTE, NA COR AZUL, COM PÉS E SUSTENTAÇÃO DO ENCOSTO EM METAL. TIPO DE ENCOSTO E ACENTO EM - (Local Físico: ESPAÇO DE CONVIVENCIA)	Compra	Novo	Ativo	15/08/2025	135,00	4,50
12937 - CADEIRA EM PLÁTICO SUPER RESISTENTE, NA COR AZUL, COM PÉS E SUSTENTAÇÃO DO ENCOSTO EM METAL. TIPO DE ENCOSTO E ACENTO EM - (Local Físico: ESPAÇO DE CONVIVENCIA)	Compra	Novo	Ativo	15/08/2025	135,00	4,50
12938 - CADEIRA EM PLÁTICO SUPER RESISTENTE, NA COR AZUL, COM PÉS E SUSTENTAÇÃO DO ENCOSTO EM METAL. TIPO DE ENCOSTO E ACENTO EM - (Local Físico: ESPAÇO DE CONVIVENCIA)	Compra	Novo	Ativo	15/08/2025	135,00	4,50
12939 - CADEIRA EM PLÁTICO SUPER RESISTENTE, NA COR AZUL, COM PÉS E SUSTENTAÇÃO DO ENCOSTO EM METAL. TIPO DE ENCOSTO E ACENTO EM - (Local Físico: ESPAÇO DE CONVIVENCIA)	Compra	Novo	Ativo	15/08/2025	135,00	4,50
12940 - CADEIRA EM PLÁTICO SUPER RESISTENTE, NA COR AZUL, COM PÉS E SUSTENTAÇÃO DO ENCOSTO EM METAL. TIPO DE ENCOSTO E ACENTO EM - (Local Físico: ESPAÇO DE CONVIVENCIA)	Compra	Novo	Ativo	15/08/2025	135,00	4,50
12941 - CADEIRA EM PLÁTICO SUPER RESISTENTE, NA COR AZUL, COM PÉS E SUSTENTAÇÃO DO ENCOSTO EM METAL. TIPO DE ENCOSTO E ACENTO EM - (Local Físico: ESPAÇO DE CONVIVENCIA)	Compra	Novo	Ativo	15/08/2025	135,00	4,50
5299 - Outros Materiais Permanentes					**35.187,45**	**816,31**
12870 - ARMARIO AÇO, ACABAMENTO SUPERFICIAL PINTADO, COR CINZA, 12 PORTAS. TAMANHO APROXIMADO: ALTURA 1,95 M, LARGURA 1,23 M, PR - (Local Físico: SALA DE ATIVIDADE COLETIVA)	Compra	Novo	Ativo	01/08/2025	1.050,28	35,01
12871 - ARMARIO AÇO, ACABAMENTO SUPERFICIAL PINTADO, COR CINZA, 12 PORTAS. TAMANHO APROXIMADO: ALTURA 1,95 M, LARGURA 1,23 M, PR - (Local Físico: SALA DE ATIVIDADE COLETIVA)	Compra	Novo	Ativo	01/08/2025	1.050,28	35,01
12876 - APARELHO DE AR CONDICIONADO - SPLIT 18.000 BTUS. COM SERPENTINA DE COBRE. 220 VOLTS - (Local Físico: SALA DE ADMINISTRAÇÃO)	Compra	Novo	Ativo	29/07/2025	2.947,00	98,23
12877 - APARELHO DE AR CONDICIONADO - SPLIT 18.000 BTUS. COM SERPENTINA DE COBRE. 220 VOLTS - (Local Físico: SALA DE REUNIÃO)	Compra	Novo	Ativo	29/07/2025	2.947,00	98,23
12878 - APARELHO DE AR CONDICIONADO - SPLIT 9.000 BTUS. COM SERPENTINA DE COBRE. 220 VOLTS - (Local Físico: SALA DE REUNIÃO)	Compra	Novo	Ativo	29/07/2025	1.807,00	60,23
12879 - APARELHO DE AR CONDICIONADO - SPLIT 9.000 BTUS. COM SERPENTINA DE COBRE. 220 VOLTS - (Local Físico: SALA DE REUNIÃO)	Compra	Novo	Ativo	29/07/2025	1.807,00	60,23
12897 - TELEVISOR SMART TV LED 40 FULL HD WIFI HDR PARA BRILHO E CONTRASTE , 2 HDMI, 1 USB - PRETA - (Local Físico: SALA - ARQUIVO)	Compra	Novo	Ativo	29/07/2025	1.573,00	52,43
12898 - TELEVISOR SMART TV LED 40 FULL HD WIFI HDR PARA BRILHO E CONTRASTE , 2 HDMI, 1 USB - PRETA - (Local Físico: SALA - ARQUIVO)	Compra	Novo	Ativo	29/07/2025	1.573,00	52,43
12899 - TELEVISOR SMART TV LED 40 FULL HD WIFI HDR PARA BRILHO E CONTRASTE , 2 HDMI, 1 USB - PRETA - (Local Físico: SALA - ARQUIVO)	Compra	Novo	Ativo	29/07/2025	1.573,00	52,43
12900 - TELEVISOR SMART TV LED 40 FULL HD WIFI HDR PARA BRILHO E CONTRASTE , 2 HDMI, 1 USB - PRETA - (Local Físico: SALA - ARQUIVO)	Compra	Novo	Ativo	29/07/2025	1.573,00	52,43
12901 - TELEVISOR SMART TV LED 40 FULL HD WIFI HDR PARA BRILHO E CONTRASTE , 2 HDMI, 1 USB - PRETA - (Local Físico: SALA - ARQUIVO)	Compra	Novo	Ativo	29/07/2025	1.573,00	52,43
12952 - MESA REDONDA PARA REUNIÃO, NA COR MADEIRA CLARO, COM MEDIDA APROXIMADA 740MM X 1200MM. - (Local Físico: ALMOXARIFADO - DEPOSITO PROXIMO AO POSTO DE GASOLINA)	Compra	Novo	Ativo	15/08/2025	410,00	13,67
13552 - ARQUIVO EM AÇO, COM 04 GAVETAS PARA PASTA SUSPENSA TAMANHO OFÍCIO. PORTA-ETIQUETA NAS GAVETAS, COM CHAVES MEDINDO APROXI - (Local Físico: ALMOXARIFADO - DEPOSITO PROXIMO AO POSTO DE GASOLINA)	Compra	Novo	Ativo	25/09/2025	760,00	19,00

Entidade / Órgão / Unid.Orç. / Setor / Grupo / Bens	Tipo Entrada	Estado	Situação	Data	Valor	Depreciação Acumulada
13939 - BEBEDOURO DE COLUNA REFRIGERADO POR COMPRESSOR COM SERPENTINA DE COBRE, COM TIPO DE ÁGUA NATURAL E GELADA, GALÃO DE 20 L - (Local Físico: ALMOXARIFADO - DEPOSITO PROXIMO AO POSTO DE GASOLINA)	Compra	Novo	Ativo	11/09/2025	665,02	11,08
13940 - BEBEDOURO DE COLUNA REFRIGERADO POR COMPRESSOR COM SERPENTINA DE COBRE, COM TIPO DE ÁGUA NATURAL E GELADA, GALÃO DE 20 L - (Local Físico: ALMOXARIFADO - DEPOSITO PROXIMO AO POSTO DE GASOLINA)	Compra	Novo	Ativo	11/09/2025	665,02	11,08
13941 - BEBEDOURO DE COLUNA REFRIGERADO POR COMPRESSOR COM SERPENTINA DE COBRE, COM TIPO DE ÁGUA NATURAL E GELADA, GALÃO DE 20 L - (Local Físico: ALMOXARIFADO - DEPOSITO PROXIMO AO POSTO DE GASOLINA)	Compra	Novo	Ativo	11/09/2025	665,02	11,08
13942 - BEBEDOURO DE COLUNA REFRIGERADO POR COMPRESSOR COM SERPENTINA DE COBRE, COM TIPO DE ÁGUA NATURAL E GELADA, GALÃO DE 20 L - (Local Físico: ALMOXARIFADO - DEPOSITO PROXIMO AO POSTO DE GASOLINA)	Compra	Novo	Ativo	11/09/2025	665,02	11,08
13973 - ASPIRADOR DE ÁGUA E PÓ. CAPACIDADE NO BARRIL PARA 20 LITROS DE PÓ ASPIRA SÓLIDOS E LÍQUIDOS, RODÍZIOS PARA FACILITAR O T - (Local Físico: ALMOXARIFADO)	Compra	Novo	Ativo	25/09/2025	427,66	7,13
13975 - VENTILADOR DE PAREDE 60 CM, COM 160W, 3 VELOCIDADES, 3 PÁS, PRETO VOLTAGEM BIVOLT (110 E 220), GARANTIA MÍNIMA DE 12 MES - (Local Físico: ALMOXARIFADO - DEPOSITO PROXIMO AO POSTO DE GASOLINA)	Compra	Novo	Ativo	03/09/2025	195,00	3,25
13976 - VENTILADOR DE PAREDE 60 CM, COM 160W, 3 VELOCIDADES, 3 PÁS, PRETO VOLTAGEM BIVOLT (110 E 220), GARANTIA MÍNIMA DE 12 MES - (Local Físico: ALMOXARIFADO - DEPOSITO PROXIMO AO POSTO DE GASOLINA)	Compra	Novo	Ativo	03/09/2025	195,00	3,25
13977 - VENTILADOR DE PAREDE 60 CM, COM 160W, 3 VELOCIDADES, 3 PÁS, PRETO VOLTAGEM BIVOLT (110 E 220), GARANTIA MÍNIMA DE 12 MES - (Local Físico: ALMOXARIFADO - DEPOSITO PROXIMO AO POSTO DE GASOLINA)	Compra	Novo	Ativo	03/09/2025	195,00	3,25
13978 - VENTILADOR DE PAREDE 60 CM, COM 160W, 3 VELOCIDADES, 3 PÁS, PRETO VOLTAGEM BIVOLT (110 E 220), GARANTIA MÍNIMA DE 12 MES - (Local Físico: ALMOXARIFADO - DEPOSITO PROXIMO AO POSTO DE GASOLINA)	Compra	Novo	Ativo	03/09/2025	195,00	3,25
13979 - VENTILADOR DE PAREDE 60 CM, COM 160W, 3 VELOCIDADES, 3 PÁS, PRETO VOLTAGEM BIVOLT (110 E 220), GARANTIA MÍNIMA DE 12 MES - (Local Físico: ALMOXARIFADO - DEPOSITO PROXIMO AO POSTO DE GASOLINA)	Compra	Novo	Ativo	03/09/2025	195,00	3,25
14116 - LIQUIDIFICADOR INDUSTRIAL – MATERIAL COPO AÇO INOXIDÁVEL, BASE ALUMÍNIO, LARGURA MÍNIMA 280MM, ALTURA MÍNIMA 720MM, PES - (Local Físico: COPA)	Compra	Novo	Ativo	03/09/2025	711,15	11,85
14277 - ARMÁRIO EM AÇO, TRATAMENTO SUPERFICIAL: ANTIFERRUGEM, QUANTIDADE PORTAS: 2 UM, TIPO FIXAÇÃO PORTAS: COM DOBRADIÇAS, QUAN - (Local Físico: ALMOXARIFADO - DEPOSITO PROXIMO AO POSTO DE GASOLINA)	Compra	Novo	Ativo	25/11/2025	1.650,00	13,75
14278 - ARMÁRIO EM AÇO, TRATAMENTO SUPERFICIAL: ANTIFERRUGEM, QUANTIDADE PORTAS: 2 UM, TIPO FIXAÇÃO PORTAS: COM DOBRADIÇAS, QUAN - (Local Físico: ALMOXARIFADO - DEPOSITO PROXIMO AO POSTO DE GASOLINA)	Compra	Novo	Ativo	25/11/2025	1.650,00	13,75
14279 - ARMÁRIO EM AÇO, TRATAMENTO SUPERFICIAL: ANTIFERRUGEM, QUANTIDADE PORTAS: 2 UM, TIPO FIXAÇÃO PORTAS: COM DOBRADIÇAS, QUAN - (Local Físico: ALMOXARIFADO - DEPOSITO PROXIMO AO POSTO DE GASOLINA)	Compra	Novo	Ativo	25/11/2025	1.650,00	13,75
14280 - ARMÁRIO EM AÇO, TRATAMENTO SUPERFICIAL: ANTIFERRUGEM, QUANTIDADE PORTAS: 2 UM, TIPO FIXAÇÃO PORTAS: COM DOBRADIÇAS, QUAN - (Local Físico: ALMOXARIFADO - DEPOSITO PROXIMO AO POSTO DE GASOLINA)	Compra	Novo	Ativo	25/11/2025	1.650,00	13,75
14293 - FREEZER HORIZONTAL 411 LITROS, CAPACIDADE LÍQUIDA 404 LITROS, COM 02 TAMPAS, 127V, LINHA BRANCA, CLASSE A - (Local Físico: COPA)	Compra	Novo	Ativo	03/12/2025	3.170,00	0,00
332 - CASA DE ACOLHIMENTO NOSSO LAR					**6.600,02**	**71,23**
5206 - Aparelhos e Utensílios Domésticos					**600,00**	**9,00**

Entidade / Órgão / Unid.Orç. / Setor / Grupo / Bens	Tipo Entrada	Estado	Situação	Data	Valor	Depreciação Acumulada
13971 - FORNO MICROONDAS 30 L, MATERIAL AÇO INOX, PORTA, PUXADOR E PAINEL DE PLÁSTICO, CAPACIDADE (EM LITROS): 30 LITROS, POTÊNC - (Local Físico: COPA)	Compra	Novo	Ativo	25/09/2025	600,00	9,00
5224 - Mobiliário Em Geral					**1.015,00**	**25,65**
12948 - MESA BIRÔ SECRETÁRIA, CONTENDO 03 GAVETAS COM CHAVES, ESTRUTURA EM TUBO DE AÇO COM APROXIMADAMENTE 1,20 X 0,60 X 0,75M. - (Local Físico: ALMOXARIFADO - DEPOSITO PROXIMO AO POSTO DE GASOLINA)	Compra	Novo	Ativo	15/08/2025	375,00	11,25
13530 - CADEIRA GIRATÓRIA SECRETÁRIA, COM BRAÇOS, TIPO DE ENCOSTO E ACENTO ESTOFADO. - (Local Físico: ALMOXARIFADO - DEPOSITO PROXIMO AO POSTO DE GASOLINA)	Compra	Novo	Ativo	25/09/2025	280,00	6,30
13544 - LONGARINA COM 03 LUGARES, ENCOSTO E ACENTO ANATÔMICO E SUSTENTAÇÃO EM METAL, NA COR AZUL - (Local Físico: ALMOXARIFADO - DEPOSITO PROXIMO AO POSTO DE GASOLINA)	Compra	Novo	Ativo	25/09/2025	360,00	8,10
5299 - Outros Materiais Permanentes					**4.985,02**	**36,58**
13553 - ARQUIVO EM AÇO, COM 04 GAVETAS PARA PASTA SUSPENSA TAMANHO OFÍCIO. PORTA-ETIQUETA NAS GAVETAS, COM CHAVES MEDINDO APROXI - (Local Físico: ALMOXARIFADO - DEPOSITO PROXIMO AO POSTO DE GASOLINA)	Compra	Novo	Ativo	25/09/2025	760,00	19,00
13945 - BEBEDOURO DE COLUNA REFRIGERADO POR COMPRESSOR COM SERPENTINA DE COBRE, COM TIPO DE ÁGUA NATURAL E GELADA, GALÃO DE 20 L - (Local Físico: COPA)	Compra	Novo	Ativo	11/09/2025	665,02	11,08
13990 - VENTILADOR DE PAREDE 60 CM, COM 160W, 3 VELOCIDADES, 3 PÁS, PRETO VOLTAGEM BIVOLT (110 E 220), GARANTIA MÍNIMA DE 12 MES - (Local Físico: ALMOXARIFADO - DEPOSITO PROXIMO AO POSTO DE GASOLINA)	Compra	Novo	Ativo	03/09/2025	195,00	3,25
13991 - VENTILADOR DE PAREDE 60 CM, COM 160W, 3 VELOCIDADES, 3 PÁS, PRETO VOLTAGEM BIVOLT (110 E 220), GARANTIA MÍNIMA DE 12 MES - (Local Físico: ALMOXARIFADO - DEPOSITO PROXIMO AO POSTO DE GASOLINA)	Compra	Novo	Ativo	03/09/2025	195,00	3,25
14292 - FREEZER HORIZONTAL 411 LITROS, CAPACIDADE LÍQUIDA 404 LITROS, COM 02 TAMPAS, 127V, LINHA BRANCA, CLASSE A - (Local Físico: COPA)	Compra	Novo	Ativo	03/12/2025	3.170,00	0,00
801 - CENTRO DE EQUOTERAPIA GOVERNADOR JOÃO ALVES FILHO					**2.148,00**	**354,40**
5226 - Equipamentos de Montaria					**2.148,00**	**354,40**
12857 - SELA DE MONTARIA ANIMAL, MODELO: AUSTRALIANA, COMPLETA - (Local Físico: DEPOSITO)	Compra	Novo	Ativo	24/01/2025	690,00	113,85
12858 - SELA DE MONTARIA ANIMAL, MODELO: AUSTRALIANA, COMPLETA - (Local Físico: DEPOSITO)	Compra	Novo	Ativo	24/01/2025	690,00	113,85
12859 - CABRESTO ANIMAL, MATERIAL: POLIPROPILENO/ NYLON, ESPESSURA:12 MM, APLICAÇÃO: EQUINOS - (Local Físico: DEPOSITO)	Compra	Novo	Ativo	24/01/2025	21,00	3,46
12860 - CABRESTO ANIMAL, MATERIAL: POLIPROPILENO/ NYLON, ESPESSURA:12 MM, APLICAÇÃO: EQUINOS - (Local Físico: DEPOSITO)	Compra	Novo	Ativo	24/01/2025	21,00	3,46
12861 - BAIXEIRO ANIMAL, MATERIAL: FELTRO, TIPO: SIMPLES, COMPRIMENTO:80 CM, LARGURA:70 CM, APLICAÇÃO: EQUINOS - (Local Físico: DEPOSITO)	Compra	Novo	Ativo	24/01/2025	94,00	15,51
12862 - BAIXEIRO ANIMAL, MATERIAL: FELTRO, TIPO: SIMPLES, COMPRIMENTO:80 CM, LARGURA:70 CM, APLICAÇÃO: EQUINOS - (Local Físico: DEPOSITO)	Compra	Novo	Ativo	24/01/2025	94,00	15,51
12863 - BAIXEIRO ANIMAL, MATERIAL: FELTRO, TIPO: SIMPLES, COMPRIMENTO:80 CM, LARGURA:70 CM, APLICAÇÃO: EQUINOS - (Local Físico: DEPOSITO)	Compra	Novo	Ativo	24/01/2025	94,00	15,51
12864 - BAIXEIRO ANIMAL, MATERIAL: FELTRO, TIPO: SIMPLES, COMPRIMENTO:80 CM, LARGURA:70 CM, APLICAÇÃO: EQUINOS - (Local Físico: DEPOSITO)	Compra	Novo	Ativo	24/01/2025	94,00	15,51
12865 - ARREIO ANIMAL MATERIAL: COURO TIPO: DE CABEÇA COMPONENTES: COM REGULADOR E ARGOLAS PARA RÉDEAS APLICAÇÃO: EQÜINOS - (Local Físico: DEPOSITO)	Compra	Novo	Ativo	24/01/2025	175,00	28,87
12866 - ARREIO ANIMAL MATERIAL: COURO TIPO: DE CABEÇA COMPONENTES: COM REGULADOR E ARGOLAS PARA RÉDEAS APLICAÇÃO: EQÜINOS - (Local Físico: DEPOSITO)	Compra	Novo	Ativo	24/01/2025	175,00	28,87
826 - CENTRO DE REFERENCIA EM AUTISMO					**5.340,00**	**128,74**

Entidade / Órgão / Unid.Orç. / Setor / Grupo / Bens	Tipo Entrada	Estado	Situação	Data	Valor	Depreciação Acumulada
5224 - Mobiliário Em Geral					**375,00**	**11,25**
12956 - MESA BIRÔ SECRETÁRIA, CONTENDO 03 GAVETAS COM CHAVES, ESTRUTURA EM TUBO DE AÇO COM APROXIMADAMENTE 1,20 X 0,60 X 0,75M. - (Local Físico: SALA - 04)	Compra	Novo	Ativo	15/08/2025	375,00	11,25
5299 - Outros Materiais Permanentes					**4.965,00**	**117,49**
12986 - MESA REDONDA PARA REUNIÃO, NA COR MADEIRA CLARO, COM MEDIDA APROXIMADA 740MM X 1200MM. - (Local Físico: ALMOXARIFADO - DEPOSITO PROXIMO AO POSTO DE GASOLINA)	Compra	Novo	Ativo	15/08/2025	410,00	13,67
13166 - APARELHO CELULAR - (Local Físico: RECEPÇÃO)	Compra	Novo	Ativo	27/08/2025	1.360,00	45,33
13799 - FOGÃO 4 BOCAS, COM ACENDIMENTO AUTOMÁTICO, AUTO LIMPANTE, NA COR BRANCA - (Local Físico: ALMOXARIFADO - DEPOSITO PROXIMO AO POSTO DE GASOLINA)	Compra	Novo	Ativo	25/09/2025	630,00	15,75
13931 - BEBEDOURO DE COLUNA REFRIGERADO POR COMPRESSOR COM SERPENTINA DE COBRE, COM TIPO DE ÁGUA NATURAL E GELADA, GALÃO DE 20 L - (Local Físico: ALMOXARIFADO - DEPOSITO PROXIMO AO POSTO DE GASOLINA)	Compra	Novo	Ativo	11/09/2025	665,02	11,08
14084 - ARQUIVO EM AÇO, COM 04 GAVETAS PARA PASTA SUSPENSA TAMANHO OFÍCIO. PORTA-ETIQUETA NAS GAVETAS, COM CHAVES MEDINDO APROXI - (Local Físico: SALA - 04)	Compra	Novo	Ativo	09/10/2025	949,99	15,83
14085 - ARQUIVO EM AÇO, COM 04 GAVETAS PARA PASTA SUSPENSA TAMANHO OFÍCIO. PORTA-ETIQUETA NAS GAVETAS, COM CHAVES MEDINDO APROXI - (Local Físico: SALA - 04)	Compra	Novo	Ativo	09/10/2025	949,99	15,83
436 - CENTRO DE SAÚDE DA FAMÍLIA BOM JARDIM					**3.190,29**	**66,87**
5218 - Máquinas, Utensílios e Equipamentos Diversos					**155,28**	**4,66**
13030 - VENTILADOR OSCILANTE DE COLUNA 40 CM, COM 6 PÁS, 3 VELOCIDADES, SILENCIOSO, TURBO. - (Local Físico: RECEPÇÃO)	Compra	Novo	Ativo	11/08/2025	155,28	4,66
5224 - Mobiliário Em Geral					**1.030,00**	**28,80**
12976 - MESA BIRÔ SECRETÁRIA, CONTENDO 03 GAVETAS COM CHAVES, ESTRUTURA EM TUBO DE AÇO COM APROXIMADAMENTE 1,20 X 0,60 X 0,75M. - (Local Físico: RECEPÇÃO)	Compra	Novo	Ativo	15/08/2025	375,00	11,25
12977 - MESA BIRÔ SECRETÁRIA, CONTENDO 03 GAVETAS COM CHAVES, ESTRUTURA EM TUBO DE AÇO COM APROXIMADAMENTE 1,20 X 0,60 X 0,75M. - (Local Físico: CONSULTORIO Nº 02)	Compra	Novo	Ativo	15/08/2025	375,00	11,25
13569 - CADEIRA GIRATÓRIA SECRETÁRIA, COM BRAÇOS, TIPO DE ENCOSTO E ACENTO ESTOFADO. - (Local Físico: RECEPÇÃO)	Compra	Novo	Ativo	25/09/2025	280,00	6,30
5299 - Outros Materiais Permanentes					**2.005,01**	**33,41**
13935 - BEBEDOURO DE COLUNA REFRIGERADO POR COMPRESSOR COM SERPENTINA DE COBRE, COM TIPO DE ÁGUA NATURAL E GELADA, GALÃO DE 20 L - (Local Físico: RECEPÇÃO)	Compra	Novo	Ativo	11/09/2025	665,02	11,08
14055 - VENTILADOR DE PAREDE 60 CM, COM 160W, 3 VELOCIDADES, 3 PÁS, PRETO VOLTAGEM BIVOLT (110 E 220), GARANTIA MÍNIMA DE 12 MES - (Local Físico: RECEPÇÃO)	Compra	Novo	Ativo	25/09/2025	195,00	3,25
14056 - VENTILADOR DE PAREDE 60 CM, COM 160W, 3 VELOCIDADES, 3 PÁS, PRETO VOLTAGEM BIVOLT (110 E 220), GARANTIA MÍNIMA DE 12 MES - (Local Físico: SALA - CURATIVO)	Compra	Novo	Ativo	25/09/2025	195,00	3,25
14083 - ARQUIVO EM AÇO, COM 04 GAVETAS PARA PASTA SUSPENSA TAMANHO OFÍCIO. PORTA-ETIQUETA NAS GAVETAS, COM CHAVES MEDINDO APROXI - (Local Físico: SALA - VACINA)	Compra	Novo	Ativo	09/10/2025	949,99	15,83
430 - CENTRO DE SAÚDE DA FAMÍLIA CARLOS DE JESUS (LAGOA DO FORNO)					**310,56**	**9,32**
5218 - Máquinas, Utensílios e Equipamentos Diversos					**310,56**	**9,32**
13031 - VENTILADOR OSCILANTE DE COLUNA 40 CM, COM 6 PÁS, 3 VELOCIDADES, SILENCIOSO, TURBO. - (Local Físico: RECEPÇÃO)	Compra	Novo	Ativo	11/08/2025	155,28	4,66
13032 - VENTILADOR OSCILANTE DE COLUNA 40 CM, COM 6 PÁS, 3 VELOCIDADES, SILENCIOSO, TURBO. - (Local Físico: CONSULTORIO MEDICO)	Compra	Novo	Ativo	11/08/2025	155,28	4,66
420 - CENTRO DE SAÚDE DA FAMÍLIA DR JOSÉ SOUTO DINIZ					**18.274,44**	**563,25**

Entidade / Órgão / Unid.Orç. / Setor / Grupo / Bens	Tipo Entrada	Estado	Situação	Data	Valor	Depreciação Acumulada
5204 - Aparelhos, Equipamentos, Utensílios Médico-odontológico, Laboratorial e Hospitalar					**1.000,00**	**20,00**
13499 - SELADORA FILME - MODELO SL400, PEDAL, ELETRÔNICO PARA SOLDA ATRAVÉS SIMPLES REGULAGEM - (Local Físico: ALMOXARIFADO - DEPOSITO PROXIMO AO POSTO DE GASOLINA)	Compra	Novo	Ativo	09/09/2025	1.000,00	20,00
5206 - Aparelhos e Utensílios Domésticos					**600,00**	**9,00**
13963 - FORNO MICROONDAS 30 L, MATERIAL AÇO INOX, PORTA, PUXADOR E PAINEL DE PLÁSTICO, CAPACIDADE (EM LITROS): 30 LITROS, POTÊNC - (Local Físico: ALMOXARIFADO - DEPOSITO PROXIMO AO POSTO DE GASOLINA)	Compra	Novo	Ativo	25/09/2025	600,00	9,00
5218 - Máquinas, Utensílios e Equipamentos Diversos					**310,56**	**9,32**
13017 - VENTILADOR OSCILANTE DE COLUNA 40 CM, COM 6 PÁS, 3 VELOCIDADES, SILENCIOSO, TURBO. - (Local Físico: ALMOXARIFADO - DEPOSITO PROXIMO AO POSTO DE GASOLINA)	Compra	Novo	Ativo	11/08/2025	155,28	4,66
13018 - VENTILADOR OSCILANTE DE COLUNA 40 CM, COM 6 PÁS, 3 VELOCIDADES, SILENCIOSO, TURBO. - (Local Físico: ALMOXARIFADO - DEPOSITO PROXIMO AO POSTO DE GASOLINA)	Compra	Novo	Ativo	11/08/2025	155,28	4,66
5219 - Equipamentos de Processamento de Dados					**7.698,99**	**346,45**
13319 - COMPUTADOR COMPLETO - (Local Físico: RECEPÇÃO)	Compra	Novo	Ativo	09/09/2025	4.898,99	220,45
13330 - IMPRESSORA MULTIFUNCIONAL - (Local Físico: RECEPÇÃO)	Compra	Novo	Ativo	09/09/2025	2.800,00	126,00
5220 - Máquinas, instalações e utensílios de escritório					**1.396,89**	**0,00**
13114 - CADEIRA FIXA SECRETÁRIA ANATÔNICA, COM 04 PÉS, ENCOSTO E ACENTO NA COR AZUL. TIPO DE ENCOSTO E ACENTO EM ESTOFADO. - (Local Físico: ALMOXARIFADO - DEPOSITO PROXIMO AO POSTO DE GASOLINA)	Compra	Novo	Ativo	24/08/2025	126,99	0,00
13115 - CADEIRA FIXA SECRETÁRIA ANATÔNICA, COM 04 PÉS, ENCOSTO E ACENTO NA COR AZUL. TIPO DE ENCOSTO E ACENTO EM ESTOFADO. - (Local Físico: ALMOXARIFADO - DEPOSITO PROXIMO AO POSTO DE GASOLINA)	Compra	Novo	Ativo	24/08/2025	126,99	0,00
13116 - CADEIRA FIXA SECRETÁRIA ANATÔNICA, COM 04 PÉS, ENCOSTO E ACENTO NA COR AZUL. TIPO DE ENCOSTO E ACENTO EM ESTOFADO. - (Local Físico: ALMOXARIFADO - DEPOSITO PROXIMO AO POSTO DE GASOLINA)	Compra	Novo	Ativo	24/08/2025	126,99	0,00
13117 - CADEIRA FIXA SECRETÁRIA ANATÔNICA, COM 04 PÉS, ENCOSTO E ACENTO NA COR AZUL. TIPO DE ENCOSTO E ACENTO EM ESTOFADO. - (Local Físico: ALMOXARIFADO - DEPOSITO PROXIMO AO POSTO DE GASOLINA)	Compra	Novo	Ativo	24/08/2025	126,99	0,00
13118 - CADEIRA FIXA SECRETÁRIA ANATÔNICA, COM 04 PÉS, ENCOSTO E ACENTO NA COR AZUL. TIPO DE ENCOSTO E ACENTO EM ESTOFADO. - (Local Físico: ALMOXARIFADO - DEPOSITO PROXIMO AO POSTO DE GASOLINA)	Compra	Novo	Ativo	24/08/2025	126,99	0,00
13119 - CADEIRA FIXA SECRETÁRIA ANATÔNICA, COM 04 PÉS, ENCOSTO E ACENTO NA COR AZUL. TIPO DE ENCOSTO E ACENTO EM ESTOFADO. - (Local Físico: ALMOXARIFADO - DEPOSITO PROXIMO AO POSTO DE GASOLINA)	Compra	Novo	Ativo	24/08/2025	126,99	0,00
13120 - CADEIRA FIXA SECRETÁRIA ANATÔNICA, COM 04 PÉS, ENCOSTO E ACENTO NA COR AZUL. TIPO DE ENCOSTO E ACENTO EM ESTOFADO. - (Local Físico: ALMOXARIFADO - DEPOSITO PROXIMO AO POSTO DE GASOLINA)	Compra	Novo	Ativo	24/08/2025	126,99	0,00
13121 - CADEIRA FIXA SECRETÁRIA ANATÔNICA, COM 04 PÉS, ENCOSTO E ACENTO NA COR AZUL. TIPO DE ENCOSTO E ACENTO EM ESTOFADO. - (Local Físico: ALMOXARIFADO - DEPOSITO PROXIMO AO POSTO DE GASOLINA)	Compra	Novo	Ativo	24/08/2025	126,99	0,00
13122 - CADEIRA FIXA SECRETÁRIA ANATÔNICA, COM 04 PÉS, ENCOSTO E ACENTO NA COR AZUL. TIPO DE ENCOSTO E ACENTO EM ESTOFADO. - (Local Físico: ALMOXARIFADO - DEPOSITO PROXIMO AO POSTO DE GASOLINA)	Compra	Novo	Ativo	24/08/2025	126,99	0,00

Entidade / Órgão / Unid.Orç. / Setor / Grupo / Bens	Tipo Entrada	Estado	Situação	Data	Valor	Depreciação Acumulada
13123 - CADEIRA FIXA SECRETÁRIA ANATÔNICA, COM 04 PÉS, ENCOSTO E ACENTO NA COR AZUL. TIPO DE ENCOSTO E ACENTO EM ESTOFADO. - (Local Físico: ALMOXARIFADO - DEPOSITO PROXIMO AO POSTO DE GASOLINA)	Compra	Novo	Ativo	24/08/2025	126,99	0,00
13124 - CADEIRA FIXA SECRETÁRIA ANATÔNICA, COM 04 PÉS, ENCOSTO E ACENTO NA COR AZUL. TIPO DE ENCOSTO E ACENTO EM ESTOFADO. - (Local Físico: ALMOXARIFADO - DEPOSITO PROXIMO AO POSTO DE GASOLINA)	Compra	Novo	Ativo	24/08/2025	126,99	0,00
5224 - Mobiliário Em Geral					**2.160,00**	**48,60**
13575 - LONGARINA COM 03 LUGARES, ENCOSTO E ACENTO ANATÔMICO E SUSTENTAÇÃO EM METAL, NA COR AZUL - (Local Físico: ALMOXARIFADO - DEPOSITO PROXIMO AO POSTO DE GASOLINA)	Compra	Novo	Ativo	25/09/2025	360,00	8,10
13577 - LONGARINA COM 03 LUGARES, ENCOSTO E ACENTO ANATÔMICO E SUSTENTAÇÃO EM METAL, NA COR AZUL - (Local Físico: ALMOXARIFADO - DEPOSITO PROXIMO AO POSTO DE GASOLINA)	Compra	Novo	Ativo	25/09/2025	360,00	8,10
13585 - LONGARINA COM 03 LUGARES, ENCOSTO E ACENTO ANATÔMICO E SUSTENTAÇÃO EM METAL, NA COR AZUL - (Local Físico: ALMOXARIFADO - DEPOSITO PROXIMO AO POSTO DE GASOLINA)	Compra	Novo	Ativo	25/09/2025	360,00	8,10
13586 - LONGARINA COM 03 LUGARES, ENCOSTO E ACENTO ANATÔMICO E SUSTENTAÇÃO EM METAL, NA COR AZUL - (Local Físico: ALMOXARIFADO - DEPOSITO PROXIMO AO POSTO DE GASOLINA)	Compra	Novo	Ativo	25/09/2025	360,00	8,10
13587 - LONGARINA COM 03 LUGARES, ENCOSTO E ACENTO ANATÔMICO E SUSTENTAÇÃO EM METAL, NA COR AZUL - (Local Físico: ALMOXARIFADO - DEPOSITO PROXIMO AO POSTO DE GASOLINA)	Compra	Novo	Ativo	25/09/2025	360,00	8,10
13588 - LONGARINA COM 03 LUGARES, ENCOSTO E ACENTO ANATÔMICO E SUSTENTAÇÃO EM METAL, NA COR AZUL - (Local Físico: ALMOXARIFADO - DEPOSITO PROXIMO AO POSTO DE GASOLINA)	Compra	Novo	Ativo	25/09/2025	360,00	8,10
5299 - Outros Materiais Permanentes					**5.108,00**	**129,88**
12873 - ARMARIO AÇO, ACABAMENTO SUPERFICIAL PINTADO, COR CINZA, 12 PORTAS. TAMANHO APROXIMADO: ALTURA 1,95 M, LARGURA 1,23 M, PR - (Local Físico: ALMOXARIFADO - DEPOSITO PROXIMO AO POSTO DE GASOLINA)	Compra	Novo	Ativo	01/08/2025	1.050,28	35,01
12991 - TELEVISOR SMART TV LED 40 FULL HD WIFI HDR PARA BRILHO E CONTRASTE , 2 HDMI, 1 USB - PRETA - (Local Físico: ALMOXARIFADO - DEPOSITO PROXIMO AO POSTO DE GASOLINA)	Compra	Novo	Ativo	19/08/2025	1.635,00	54,50
13928 - BEBEDOURO DE COLUNA REFRIGERADO POR COMPRESSOR COM SERPENTINA DE COBRE, COM TIPO DE ÁGUA NATURAL E GELADA, GALÃO DE 20 L - (Local Físico: RECEPÇÃO)	Compra	Novo	Ativo	11/09/2025	665,02	11,08
13929 - BEBEDOURO DE COLUNA REFRIGERADO POR COMPRESSOR COM SERPENTINA DE COBRE, COM TIPO DE ÁGUA NATURAL E GELADA, GALÃO DE 20 L - (Local Físico: SALA - COPA)	Compra	Novo	Ativo	11/09/2025	665,02	11,08
13932 - BEBEDOURO DE COLUNA REFRIGERADO POR COMPRESSOR COM SERPENTINA DE COBRE, COM TIPO DE ÁGUA NATURAL E GELADA, GALÃO DE 20 L - (Local Físico: CORREDOR)	Compra	Novo	Ativo	11/09/2025	665,02	11,08
13966 - ASPIRADOR DE ÁGUA E PÓ. CAPACIDADE NO BARRIL PARA 20 LITROS DE PÓ ASPIRA SÓLIDOS E LÍQUIDOS, RODÍZIOS PARA FACILITAR O T - (Local Físico: ALMOXARIFADO - DEPOSITO PROXIMO AO POSTO DE GASOLINA)	Compra	Novo	Ativo	25/09/2025	427,66	7,13
423 - CENTRO DE SAÚDE DA FAMÍLIA DR LAURO MAIA					**1.000,00**	**20,00**
5204 - Aparelhos, Equipamentos, Utensílios Médico-odontológico, Laboratorial e Hospitalar					**1.000,00**	**20,00**
13503 - SELADORA FILME - MODELO SL400, PEDAL, ELETRÔNICO PARA SOLDA ATRAVÉS SIMPLES REGULAGEM - (Local Físico: SETOR - ODONTOLOGICO)	Compra	Novo	Ativo	09/09/2025	1.000,00	20,00
424 - CENTRO DE SAÚDE DA FAMÍLIA DR LUCIANO SIQUEIRA					**27.614,95**	**672,88**
5204 - Aparelhos, Equipamentos, Utensílios Médico-odontológico, Laboratorial e Hospitalar					**9.309,98**	**126,20**
13174 - EQUIPAMENTO ODONTOLÓGICO, FOTOPOLIMERIZADOR, MOTOR DE BANCADA, MOTOR DE BANCADA, BIVOLT , PROTETOR OCULAR - (Local Físico: CONSULTORIO ODONTOLOGICO)	Compra	Novo	Ativo	20/08/2025	309,99	6,20
13951 - AUTOCLAVE-AÇO INOX,HORIZONTAL, BANCADA,GRAVITACIONAL,AUTOMÁTICA, ANALÓGICA,SISTEMA SEGURANÇA P PRESSÃO E TEMPERATURA - (Local Físico: SALA - ESTERILIZAÇÃO)	Compra	Novo	Ativo	29/09/2025	8.999,99	120,00
5219 - Equipamentos de Processamento de Dados					**7.698,99**	**346,45**

Entidade / Órgão / Unid.Orç. / Setor / Grupo / Bens	Tipo Entrada	Estado	Situação	Data	Valor	Depreciação Acumulada
13324 - COMPUTADOR COMPLETO - (Local Físico: RECEPÇÃO)	Compra	Novo	Ativo	09/09/2025	4.898,99	220,45
13329 - IMPRESSORA MULTIFUNCIONAL - (Local Físico: RECEPÇÃO)	Compra	Novo	Ativo	09/09/2025	2.800,00	126,00
5220 - Máquinas, instalações e utensílios de escritório					**507,96**	**0,00**
13128 - CADEIRA FIXA SECRETÁRIA ANATÔNICA, COM 04 PÉS, ENCOSTO E ACENTO NA COR AZUL. TIPO DE ENCOSTO E ACENTO EM ESTOFADO. - (Local Físico: CONSULTORIO MEDICO)	Compra	Novo	Ativo	24/08/2025	126,99	0,00
13129 - CADEIRA FIXA SECRETÁRIA ANATÔNICA, COM 04 PÉS, ENCOSTO E ACENTO NA COR AZUL. TIPO DE ENCOSTO E ACENTO EM ESTOFADO. - (Local Físico: CONSULTORIO MEDICO)	Compra	Novo	Ativo	24/08/2025	126,99	0,00
13131 - CADEIRA FIXA SECRETÁRIA ANATÔNICA, COM 04 PÉS, ENCOSTO E ACENTO NA COR AZUL. TIPO DE ENCOSTO E ACENTO EM ESTOFADO. - (Local Físico: CONSULTORIO MEDICO)	Compra	Novo	Ativo	24/08/2025	126,99	0,00
13132 - CADEIRA FIXA SECRETÁRIA ANATÔNICA, COM 04 PÉS, ENCOSTO E ACENTO NA COR AZUL. TIPO DE ENCOSTO E ACENTO EM ESTOFADO. - (Local Físico: CONSULTORIO MEDICO)	Compra	Novo	Ativo	24/08/2025	126,99	0,00
5224 - Mobiliário Em Geral					**2.025,00**	**52,65**
13164 - ARMÁRIO PARA COZINHA, POSSUI 04 PORTAS, 02 GAVETAS COM DOBRADIÇAS METÁLICAS E CORREDIÇAS PLÁTICAS COM TRAVAS. CONTA TAMB ARMARIO EM MDF C/ 8 PORTAS E 2 GAVETAS - (Local Físico: COPA)	Compra	Novo	Ativo	24/08/2025	945,00	28,35
13582 - LONGARINA COM 03 LUGARES, ENCOSTO E ACENTO ANATÔMICO E SUSTENTAÇÃO EM METAL, NA COR AZUL - (Local Físico: SALA DE ESPERA)	Compra	Novo	Ativo	25/09/2025	360,00	8,10
13583 - LONGARINA COM 03 LUGARES, ENCOSTO E ACENTO ANATÔMICO E SUSTENTAÇÃO EM METAL, NA COR AZUL - (Local Físico: SALA DE ESPERA)	Compra	Novo	Ativo	25/09/2025	360,00	8,10
13584 - LONGARINA COM 03 LUGARES, ENCOSTO E ACENTO ANATÔMICO E SUSTENTAÇÃO EM METAL, NA COR AZUL - (Local Físico: SALA DE ESPERA)	Compra	Novo	Ativo	25/09/2025	360,00	8,10
5299 - Outros Materiais Permanentes					**8.073,02**	**147,58**
13047 - APARELHO DE AR CONDICIONADO - SPLIT 9.000 BTUS. COM SERPENTINA DE COBRE. 220 VOLTS - (Local Físico: SALA: PRÉ-CONSULTA)	Compra	Novo	Ativo	20/08/2025	1.807,00	60,23
13936 - BEBEDOURO DE COLUNA REFRIGERADO POR COMPRESSOR COM SERPENTINA DE COBRE, COM TIPO DE ÁGUA NATURAL E GELADA, GALÃO DE 20 L - (Local Físico: SALA DE ESPERA)	Compra	Novo	Ativo	11/09/2025	665,02	11,08
14076 - VENTILADOR DE PAREDE 60 CM, COM 160W, 3 VELOCIDADES, 3 PÁS, PRETO VOLTAGEM BIVOLT (110 E 220), GARANTIA MÍNIMA DE 12 MES - (Local Físico: RECEPÇÃO)	Compra	Novo	Ativo	25/09/2025	195,00	3,25
14077 - VENTILADOR DE PAREDE 60 CM, COM 160W, 3 VELOCIDADES, 3 PÁS, PRETO VOLTAGEM BIVOLT (110 E 220), GARANTIA MÍNIMA DE 12 MES - (Local Físico: RECEPÇÃO)	Compra	Novo	Ativo	25/09/2025	195,00	3,25
14134 - REFRIGERADOR TIPO FROST FREE - COM CAPACIDADE ENTRE 350 A 375 LITROS, COM DUAS PORTAS, CONSUMO A, DEGELO AUTOMATICO, SEL CAP: 371 LITROS - (Local Físico: COPA)	Compra	Novo	Ativo	28/10/2025	3.159,00	52,65
14201 - CADEIRA GIRATÓRIA SECRETÁRIA, SEM BRAÇOS, NA COR AZUL, TIPO DE ENCOSTO E ACENTO ESTOFADO - (Local Físico: CONSULTORIO MEDICO)	Compra	Novo	Ativo	19/11/2025	256,50	2,14
14202 - CADEIRA GIRATÓRIA SECRETÁRIA, SEM BRAÇOS, NA COR AZUL, TIPO DE ENCOSTO E ACENTO ESTOFADO - (Local Físico: CONSULTORIO MEDICO)	Compra	Novo	Ativo	19/11/2025	256,50	2,14
14203 - CADEIRA GIRATÓRIA SECRETÁRIA, SEM BRAÇOS, NA COR AZUL, TIPO DE ENCOSTO E ACENTO ESTOFADO - (Local Físico: CONSULTORIO MEDICO)	Compra	Novo	Ativo	19/11/2025	256,50	2,14
14204 - CADEIRA GIRATÓRIA SECRETÁRIA, SEM BRAÇOS, NA COR AZUL, TIPO DE ENCOSTO E ACENTO ESTOFADO - (Local Físico: RECEPÇÃO)	Compra	Novo	Ativo	19/11/2025	256,50	2,14
14205 - CADEIRA GIRATÓRIA SECRETÁRIA, SEM BRAÇOS, NA COR AZUL, TIPO DE ENCOSTO E ACENTO ESTOFADO - (Local Físico: RECEPÇÃO)	Compra	Novo	Ativo	19/11/2025	256,50	2,14

Entidade / Órgão / Unid.Orç. / Setor / Grupo / Bens	Tipo Entrada	Estado	Situação	Data	Valor	Depreciação Acumulada
14206 - CADEIRA GIRATÓRIA SECRETÁRIA, SEM BRAÇOS, NA COR AZUL, TIPO DE ENCOSTO E ACENTO ESTOFADO - (Local Físico: CONSULTORIO ODONTOLOGICO)	Compra	Novo	Ativo	19/11/2025	256,50	2,14
14207 - CADEIRA GIRATÓRIA SECRETÁRIA, SEM BRAÇOS, NA COR AZUL, TIPO DE ENCOSTO E ACENTO ESTOFADO - (Local Físico: CONSULTORIO ODONTOLOGICO)	Compra	Novo	Ativo	19/11/2025	256,50	2,14
14208 - CADEIRA GIRATÓRIA SECRETÁRIA, SEM BRAÇOS, NA COR AZUL, TIPO DE ENCOSTO E ACENTO ESTOFADO - (Local Físico: CONSULTORIO MEDICO)	Compra	Novo	Ativo	19/11/2025	256,50	2,14
425 - CENTRO DE SAÚDE DA FAMÍLIA DR ORMEIL CÂMARA DE OLIVEIRA (TERRA VERMELHA)					**3.159,00**	**52,65**
5299 - Outros Materiais Permanentes					**3.159,00**	**52,65**
14135 - REFRIGERADOR TIPO FROST FREE - COM CAPACIDADE ENTRE 350 A 375 LITROS, COM DUAS PORTAS, CONSUMO A, DEGELO AUTOMATICO, SEL CAP: 371 LITROS - (Local Físico: COPA)	Compra	Novo	Ativo	28/10/2025	3.159,00	52,65
444 - CENTRO DE SAÚDE DA FAMÍLIA DR PEDRO GARCIA MORENO (CAJAIBA)					**945,00**	**28,35**
5224 - Mobiliário Em Geral					**945,00**	**28,35**
13066 - ARMÁRIO PARA COZINHA, POSSUI 04 PORTAS, 02 GAVETAS COM DOBRADIÇAS METÁLICAS E CORREDIÇAS PLÁTICAS COM TRAVAS. CONTA TAMB ARMARIO EM MDF C/ 8 PORTAS E 2 GAVETAS - (Local Físico: COPA)	Compra	Novo	Ativo	24/08/2025	945,00	28,35
433 - CENTRO DE SAÚDE DA FAMÍLIA DR VLADEMIR SOUZA DE CARVALHO					**9.109,99**	**352,20**
5204 - Aparelhos, Equipamentos, Utensílios Médico-odontológico, Laboratorial e Hospitalar					**2.309,99**	**46,20**
13171 - EQUIPAMENTO ODONTOLÓGICO, FOTOPOLIMERIZADOR, MOTOR DE BANCADA, MOTOR DE BANCADA, BIVOLT , PROTETOR OCULAR - (Local Físico: CONSULTORIO ODONTOLOGICO)	Compra	Novo	Ativo	20/08/2025	309,99	6,20
13494 - SELADORA FILME - MODELO SL400, PEDAL, ELETRÔNICO PARA SOLDA ATRAVÉS SIMPLES REGULAGEM - (Local Físico: ALMOXARIFADO - DEPOSITO PROXIMO AO POSTO DE GASOLINA)	Compra	Novo	Ativo	09/09/2025	1.000,00	20,00
13495 - SELADORA FILME - MODELO SL400, PEDAL, ELETRÔNICO PARA SOLDA ATRAVÉS SIMPLES REGULAGEM - (Local Físico: ALMOXARIFADO - DEPOSITO PROXIMO AO POSTO DE GASOLINA)	Compra	Novo	Ativo	09/09/2025	1.000,00	20,00
5219 - Equipamentos de Processamento de Dados					**6.800,00**	**306,00**
13332 - IMPRESSORA MULTIFUNCIONAL - (Local Físico: RECEPÇÃO)	Compra	Novo	Ativo	09/09/2025	2.800,00	126,00
13486 - COMPUTADOR COMPLETO - (Local Físico: RECEPÇÃO)	Compra	Novo	Ativo	23/09/2025	4.000,00	180,00
434 - CENTRO DE SAÚDE DA FAMÍLIA DRA MARIA DO CARMO N ALVES (AGROVILA)					**860,02**	**14,33**
5299 - Outros Materiais Permanentes					**860,02**	**14,33**
13937 - BEBEDOURO DE COLUNA REFRIGERADO POR COMPRESSOR COM SERPENTINA DE COBRE, COM TIPO DE ÁGUA NATURAL E GELADA, GALÃO DE 20 L - (Local Físico: SALA DE ESPERA)	Compra	Novo	Ativo	11/09/2025	665,02	11,08
14065 - VENTILADOR DE PAREDE 60 CM, COM 160W, 3 VELOCIDADES, 3 PÁS, PRETO VOLTAGEM BIVOLT (110 E 220), GARANTIA MÍNIMA DE 12 MES - (Local Físico: RECEPÇÃO)	Compra	Novo	Ativo	25/09/2025	195,00	3,25
445 - CENTRO DE SAÚDE DA FAMÍLIA JOSÉ AUGUSTO DE MENEZES (MANGUEIRA)					**945,00**	**28,35**
5224 - Mobiliário Em Geral					**945,00**	**28,35**
13067 - ARMÁRIO PARA COZINHA, POSSUI 04 PORTAS, 02 GAVETAS COM DOBRADIÇAS METÁLICAS E CORREDIÇAS PLÁTICAS COM TRAVAS. CONTA TAMB ARMARIO EM MDF C/8 PORTAS E 2 GAVETAS - (Local Físico: COPA)	Compra	Novo	Ativo	24/08/2025	945,00	28,35
427 - CENTRO DE SAÚDE DA FAMÍLIA JOSÉ MENDONÇA					**5.029,02**	**154,04**
5224 - Mobiliário Em Geral					**750,00**	**22,50**

Entidade / Órgão / Unid.Orç. / Setor / Grupo / Bens	Tipo Entrada	Estado	Situação	Data	Valor	Depreciação Acumulada
12972 - MESA BIRÔ SECRETÁRIA, CONTENDO 03 GAVETAS COM CHAVES, ESTRUTURA EM TUBO DE AÇO COM APROXIMADAMENTE 1,20 X 0,60 X 0,75M. - (Local Físico: SETOR - SALA DE VACINA)	Compra	Novo	Ativo	15/08/2025	375,00	11,25
12978 - MESA BIRÔ SECRETÁRIA, CONTENDO 03 GAVETAS COM CHAVES, ESTRUTURA EM TUBO DE AÇO COM APROXIMADAMENTE 1,20 X 0,60 X 0,75M. - (Local Físico: CONSULTORIO MEDICO)	Compra	Venda/Leilão	Baixado	15/08/2025	375,00	11,25
5299 - Outros Materiais Permanentes					**4.279,02**	**131,54**
13050 - APARELHO DE AR CONDICIONADO - SPLIT 9.000 BTUS. COM SERPENTINA DE COBRE. 220 VOLTS - (Local Físico: CONSULTORIO MEDICO)	Compra	Novo	Ativo	20/08/2025	1.807,00	60,23
13051 - APARELHO DE AR CONDICIONADO - SPLIT 9.000 BTUS. COM SERPENTINA DE COBRE. 220 VOLTS - (Local Físico: SETOR - SALA DE VACINA)	Compra	Novo	Ativo	20/08/2025	1.807,00	60,23
13925 - BEBEDOURO DE COLUNA REFRIGERADO POR COMPRESSOR COM SERPENTINA DE COBRE, COM TIPO DE ÁGUA NATURAL E GELADA, GALÃO DE 20 L - (Local Físico: ALMOXARIFADO - DEPOSITO PROXIMO AO POSTO DE GASOLINA)	Compra	Novo	Ativo	11/09/2025	665,02	11,08
432 - CENTRO DE SAÚDE DA FAMÍLIA JOSEFA ARINDA DE OLIVEIRA (QUEIMADAS)					**7.209,98**	**316,70**
5204 - Aparelhos, Equipamentos, Utensílios Médico-odontológico, Laboratorial e Hospitalar					**309,99**	**6,20**
13173 - EQUIPAMENTO ODONTOLÓGICO, FOTOPOLIMERIZADOR, MOTOR DE BANCADA, MOTOR DE BANCADA, BIVOLT , PROTETOR OCULAR - (Local Físico: CONSULTORIO ODONTOLOGICO)	Compra	Novo	Ativo	20/08/2025	309,99	6,20
5219 - Equipamentos de Processamento de Dados					**6.899,99**	**310,50**
13289 - COMPUTADOR COMPLETO - (Local Físico: RECEPÇÃO)	Compra	Novo	Ativo	09/09/2025	4.099,99	184,50
13325 - IMPRESSORA MULTIFUNCIONAL - (Local Físico: RECEPÇÃO)	Compra	Novo	Ativo	09/09/2025	2.800,00	126,00
426 - CENTRO DE SAÚDE DA FAMÍLIA PÉ DO VEADO					**5.421,00**	**180,69**
5299 - Outros Materiais Permanentes					**5.421,00**	**180,69**
12886 - APARELHO DE AR CONDICIONADO - SPLIT 9.000 BTUS. COM SERPENTINA DE COBRE. 220 VOLTS - (Local Físico: CONSULTORIO)	Compra	Novo	Ativo	29/07/2025	1.807,00	60,23
13048 - APARELHO DE AR CONDICIONADO - SPLIT 9.000 BTUS. COM SERPENTINA DE COBRE. 220 VOLTS - (Local Físico: SALA - FARMACIA)	Compra	Novo	Ativo	20/08/2025	1.807,00	60,23
13049 - APARELHO DE AR CONDICIONADO - SPLIT 9.000 BTUS. COM SERPENTINA DE COBRE. 220 VOLTS - (Local Físico: SETOR - SALA DE VACINA)	Compra	Novo	Ativo	20/08/2025	1.807,00	60,23
443 - CENTRO DE SAÚDE DA FAMÍLIA SEVERINO VIEIRA SANTOS (RIBEIRA)					**945,00**	**28,35**
5224 - Mobiliário Em Geral					**945,00**	**28,35**
13068 - ARMÁRIO PARA COZINHA, POSSUI 04 PORTAS, 02 GAVETAS COM DOBRADIÇAS METÁLICAS E CORREDIÇAS PLÁTICAS COM TRAVAS. CONTA TAMB ARMARIO EM MDF C/ 8 PORTAS E 2 GAVETAS - (Local Físico: COPA)	Compra	Novo	Ativo	24/08/2025	945,00	28,35
437 - CENTRO DE SAÚDE DA FAMÍLIA ZANGUÊ					**5.616,00**	**183,94**
5299 - Outros Materiais Permanentes					**5.616,00**	**183,94**
12884 - APARELHO DE AR CONDICIONADO - SPLIT 9.000 BTUS. COM SERPENTINA DE COBRE. 220 VOLTS - (Local Físico: CONSULTORIO MEDICO)	Compra	Novo	Ativo	29/07/2025	1.807,00	60,23
12888 - APARELHO DE AR CONDICIONADO - SPLIT 9.000 BTUS. COM SERPENTINA DE COBRE. 220 VOLTS - (Local Físico: SALA - CURATIVO)	Compra	Novo	Ativo	29/07/2025	1.807,00	60,23
12889 - APARELHO DE AR CONDICIONADO - SPLIT 9.000 BTUS. COM SERPENTINA DE COBRE. 220 VOLTS - (Local Físico: SALA - FARMACIA)	Compra	Novo	Ativo	29/07/2025	1.807,00	60,23
14063 - VENTILADOR DE PAREDE 60 CM, COM 160W, 3 VELOCIDADES, 3 PÁS, PRETO VOLTAGEM BIVOLT (110 E 220), GARANTIA MÍNIMA DE 12 MES - (Local Físico: SALA - VACINA)	Compra	Novo	Ativo	25/09/2025	195,00	3,25
440 - CENTRO DE SAÚDE EDVALDA FREIRE DOS SANTOS (RIO DAS PEDRAS)					**14.837,34**	**216,79**

Entidade / Órgão / Unid.Orç. / Setor / Grupo / Bens	Tipo Entrada	Estado	Situação	Data	Valor	Depreciação Acumulada
5204 - Aparelhos, Equipamentos, Utensílios Médico-odontológico, Laboratorial e Hospitalar					**13.227,32**	**177,36**
13175 - EQUIPAMENTO ODONTOLÓGICO, FOTOPOLIMERIZADOR, MOTOR DE BANCADA, MOTOR DE BANCADA, BIVOLT , PROTETOR OCULAR - (Local Físico: CONSULTORIO ODONTOLOGICO)	Compra	Novo	Ativo	20/08/2025	309,99	6,20
13902 - DISPOSITIVO P/ MEDIDAS ANTROPOMÉTRICAS,BALANÇA PEDIÁTRICA, ELÉTRICA,GABINETE PLÁSTICO, C VISOR, ATÉ 15KG - (Local Físico: ALMOXARIFADO - DEPOSITO PROXIMO AO POSTO DE GASOLINA)	Compra	Novo	Ativo	15/09/2025	590,00	11,80
14111 - CÂMARA CONSERVAÇÃO APLICAÇÃO, CONSERVAÇÃO DE VACINA, VERTICAL, TEMPERATURA: 2 A 8 °C, 120 L CAP. 120 LITROS - (Local Físico: ALMOXARIFADO - DEPOSITO PROXIMO AO POSTO DE GASOLINA)	Compra	Novo	Ativo	16/10/2025	11.577,33	154,36
14267 - DESTILADOR ÁGUA - 4 L/H, 127/220 V,POTÊNCIA 550 W-DIMENSÕES APROXIM27X33X2,60,USO ODONTOLÓGICO,AÇO POTENCIA: 1.000 W - (Local Físico: CONSULTORIO ODONTOLOGICO)	Compra	Novo	Ativo	14/11/2025	750,00	5,00
5224 - Mobiliário Em Geral					**945,00**	**28,35**
13070 - ARMÁRIO PARA COZINHA, POSSUI 04 PORTAS, 02 GAVETAS COM DOBRADIÇAS METÁLICAS E CORREDIÇAS PLÁTICAS COM TRAVAS. CONTA TAMB ARMARIO EM MDF C/ 8 PORTAS E 2 GAVETAS - (Local Físico: COPA)	Compra	Novo	Ativo	24/08/2025	945,00	28,35
5299 - Outros Materiais Permanentes					**665,02**	**11,08**
13933 - BEBEDOURO DE COLUNA REFRIGERADO POR COMPRESSOR COM SERPENTINA DE COBRE, COM TIPO DE ÁGUA NATURAL E GELADA, GALÃO DE 20 L - (Local Físico: RECEPÇÃO)	Compra	Novo	Ativo	11/09/2025	665,02	11,08
339 - CENTRO DE SAUDE WEDNA MENDES - CORUJA/ITABAIANA/SE					**30.326,30**	**947,95**
5204 - Aparelhos, Equipamentos, Utensílios Médico-odontológico, Laboratorial e Hospitalar					**27.199,30**	**881,74**
12856 - AUTOCLAVE, NA CONFORMIDADE COM O TERMO DE REFERÊNCIA. AUTOCLAVE MAT. EM AÇO INOX, TIPO HORIZONTAL, DIGITAL - CAP. 75 LITROS - (Local Físico: SALA - ESTERILIZAÇÃO)	Compra	Novo	Ativo	17/01/2025	8.950,00	596,67
13233 - COMPRESSOR DE AR ODONTOLÓGICO,VOLUME INTERNO ACIMA DE 120 L, 110/220 V, VÁLVULA DE SEGURANÇA, MANÔMETRO, DRENO P/ ÁGUA - (Local Físico: SETOR ODONTOLOGICO.)	Compra	Novo	Ativo	19/08/2025	6.263,00	125,26
14091 - CADEIRA ODONTOLÓGICA, AÇO, PINTURA ELETROSTÁTICA, POLIURETANO INJETADO, ALTA DENSIDADE, PVC LAMINADO SEM COSTURA - (Local Físico: SETOR ODONTOLOGICO)	Compra	Novo	Ativo	18/09/2025	11.623,00	154,97
14093 - CADEIRA CLÍNICA APLICAÇÃO: ODONTOLOGIA, TUBO DE AÇO, ASSENTO GIRATÓRIO E ALTURA REGULÁVEL, COM 5 RODIZÍOS, A GÁS - (Local Físico: SETOR ODONTOLOGICO.)	Compra	Novo	Ativo	18/09/2025	363,30	4,84
5220 - Máquinas, instalações e utensílios de escritório					**253,98**	**0,00**
13126 - CADEIRA FIXA SECRETÁRIA ANATÔNICA, COM 04 PÉS, ENCOSTO E ACENTO NA COR AZUL. TIPO DE ENCOSTO E ACENTO EM ESTOFADO. - (Local Físico: CONSULTORIO ODONTOLOGICO)	Compra	Novo	Ativo	24/08/2025	126,99	0,00
13127 - CADEIRA FIXA SECRETÁRIA ANATÔNICA, COM 04 PÉS, ENCOSTO E ACENTO NA COR AZUL. TIPO DE ENCOSTO E ACENTO EM ESTOFADO. - (Local Físico: SALA DE PROCEDIMENTO)	Compra	Novo	Ativo	24/08/2025	126,99	0,00
5224 - Mobiliário Em Geral					**1.695,00**	**50,85**
12957 - MESA BIRÔ SECRETÁRIA, CONTENDO 03 GAVETAS COM CHAVES, ESTRUTURA EM TUBO DE AÇO COM APROXIMADAMENTE 1,20 X 0,60 X 0,75M. - (Local Físico: SETOR - ODONTOLOGICO)	Compra	Novo	Ativo	15/08/2025	375,00	11,25
12958 - MESA BIRÔ SECRETÁRIA, CONTENDO 03 GAVETAS COM CHAVES, ESTRUTURA EM TUBO DE AÇO COM APROXIMADAMENTE 1,20 X 0,60 X 0,75M. - (Local Físico: SALA - CURATIVO)	Compra	Novo	Ativo	15/08/2025	375,00	11,25
13071 - ARMÁRIO PARA COZINHA, POSSUI 04 PORTAS, 02 GAVETAS COM DOBRADIÇAS METÁLICAS E CORREDIÇAS PLÁTICAS COM TRAVAS. CONTA TAMB ARMARIO EM MDF C/ 8 PORTAS E 2 GAVETAS - (Local Físico: COPA)	Compra	Novo	Ativo	24/08/2025	945,00	28,35
5299 - Outros Materiais Permanentes					**1.178,02**	**15,36**

Entidade / Órgão / Unid.Orç. / Setor / Grupo / Bens	Tipo Entrada	Estado	Situação	Data	Valor	Depreciação Acumulada
13930 - BEBEDOURO DE COLUNA REFRIGERADO POR COMPRESSOR COM SERPENTINA DE COBRE, COM TIPO DE ÁGUA NATURAL E GELADA, GALÃO DE 20 L - (Local Físico: SALA - COPA)	Compra	Novo	Ativo	11/09/2025	665,02	11,08
14199 - CADEIRA GIRATÓRIA SECRETÁRIA, SEM BRAÇOS, NA COR AZUL, TIPO DE ENCOSTO E ACENTO ESTOFADO - (Local Físico: CONSULTORIO ODONTOLOGICO)	Compra	Novo	Ativo	19/11/2025	256,50	2,14
14200 - CADEIRA GIRATÓRIA SECRETÁRIA, SEM BRAÇOS, NA COR AZUL, TIPO DE ENCOSTO E ACENTO ESTOFADO - (Local Físico: SALA DE PROCEDIMENTO)	Compra	Novo	Ativo	19/11/2025	256,50	2,14
276 - CEO - CENTRO DE ESPECIALIDADES ODONTOLÓGICAS					**2.716,99**	**0,00**
5204 - Aparelhos, Equipamentos, Utensílios Médico-odontológico, Laboratorial e Hospitalar					**2.716,99**	**0,00**
14301 - BOMBA SUCÇÃO ODONTOLÓGICA, SANGUE E SECREÇÃO, 110/220 V, 50/60 HZ, MONOFÁSICO, 1 HP, 500 DE HG MM, 2 CONSUTÓRIOS SIMULTA - (Local Físico: CONSULTORIO ODONTOLOGICO)	Compra	Novo	Ativo	19/11/2025	2.716,99	0,00
421 - CLÍNICA DA FAMÍLIA DR ORMEIL CÂMARA DE OLIVEIRA					**20.950,98**	**564,70**
5204 - Aparelhos, Equipamentos, Utensílios Médico-odontológico, Laboratorial e Hospitalar					**9.158,99**	**123,18**
13222 - OTOSCÓPIO -CLÍNICO, COM VISOR SOBRESSALENTE,2 PILHAS,ERGONÔMICO, LÂMPADA HALÓGENA, 2 SOBRESSALENTES, JOGO 4ESPÉCULOS - (Local Físico: SETOR; ADMINISTRAÇÃO (DIREÇÃO))	Compra	Novo	Ativo	20/08/2025	159,00	3,18
13949 - AUTOCLAVE-AÇO INOX,HORIZONTAL, BANCADA,GRAVITACIONAL,AUTOMÁTICA, ANALÓGICA,SISTEMA SEGURANÇA P PRESSÃO E TEMPERATURA - (Local Físico: SALA - ESTERILIZAÇÃO)	Compra	Novo	Ativo	29/09/2025	8.999,99	120,00
5219 - Equipamentos de Processamento de Dados					**7.698,99**	**346,45**
13318 - COMPUTADOR COMPLETO - (Local Físico: RECEPÇÃO)	Compra	Novo	Ativo	09/09/2025	4.898,99	220,45
13489 - IMPRESSORA MULTIFUNCIONAL - (Local Físico: RECEPÇÃO)	Compra	Novo	Ativo	23/09/2025	2.800,00	126,00
5299 - Outros Materiais Permanentes					**4.093,00**	**95,07**
12885 - APARELHO DE AR CONDICIONADO - SPLIT 9.000 BTUS. COM SERPENTINA DE COBRE. 220 VOLTS - (Local Físico: CONSULTÓRIO Nº 06)	Compra	Novo	Ativo	29/07/2025	1.807,00	60,23
14015 - APARELHO DE AR CONDICIONADO SPLIT 12.000 BTUS COM SERPENTINA DE COBRE. 220 VOLTS - (Local Físico: SALA - CURATIVO)	Compra	Novo	Ativo	25/09/2025	1.895,00	31,58
14247 - ESCRIVANINHA/MESA PARA ESCRITÓRIO: COM DUAS GAVETAS; PRODUZIDA 100% EM MDP; CORPO EM CHAPAS DE MDP DE 15MM; ACABAMENTO C - (Local Físico: CONSULTÓRIO Nº 07)	Compra	Novo	Ativo	19/11/2025	391,00	3,26
428 - CLÍNICA DA FAMÍLIA MANOEL PEREIRA DE ANDRADE (SÍTIO PORTO)					**18.873,14**	**605,44**
5204 - Aparelhos, Equipamentos, Utensílios Médico-odontológico, Laboratorial e Hospitalar					**2.000,00**	**40,00**
13492 - SELADORA FILME - MODELO SL400, PEDAL, ELETRÔNICO PARA SOLDA ATRAVÉS SIMPLES REGULAGEM - (Local Físico: ALMOXARIFADO - DEPOSITO PROXIMO AO POSTO DE GASOLINA)	Compra	Novo	Ativo	09/09/2025	1.000,00	20,00
13498 - SELADORA FILME - MODELO SL400, PEDAL, ELETRÔNICO PARA SOLDA ATRAVÉS SIMPLES REGULAGEM - (Local Físico: ALMOXARIFADO - DEPOSITO PROXIMO AO POSTO DE GASOLINA)	Compra	Novo	Ativo	09/09/2025	1.000,00	20,00
5219 - Equipamentos de Processamento de Dados					**6.899,99**	**310,50**
13285 - COMPUTADOR COMPLETO - (Local Físico: RECEPÇÃO)	Compra	Novo	Ativo	09/09/2025	4.099,99	184,50
13326 - IMPRESSORA MULTIFUNCIONAL - (Local Físico: RECEPÇÃO)	Compra	Novo	Ativo	09/09/2025	2.800,00	126,00
5224 - Mobiliário Em Geral					**4.410,00**	**116,10**
12968 - MESA BIRÔ SECRETÁRIA, CONTENDO 03 GAVETAS COM CHAVES, ESTRUTURA EM TUBO DE AÇO COM APROXIMADAMENTE 1,20 X 0,60 X 0,75M. - (Local Físico: ALMOXARIFADO - DEPOSITO PROXIMO AO POSTO DE GASOLINA)	Compra	Novo	Ativo	15/08/2025	375,00	11,25

Entidade / Órgão / Unid.Orç. / Setor / Grupo / Bens	Tipo Entrada	Estado	Situação	Data	Valor	Depreciação Acumulada
12970 - MESA BIRÔ SECRETÁRIA, CONTENDO 03 GAVETAS COM CHAVES, ESTRUTURA EM TUBO DE AÇO COM APROXIMADAMENTE 1,20 X 0,60 X 0,75M. - (Local Físico: ALMOXARIFADO - DEPOSITO PROXIMO AO POSTO DE GASOLINA)	Compra	Novo	Ativo	15/08/2025	375,00	11,25
12971 - MESA BIRÔ SECRETÁRIA, CONTENDO 03 GAVETAS COM CHAVES, ESTRUTURA EM TUBO DE AÇO COM APROXIMADAMENTE 1,20 X 0,60 X 0,75M. - (Local Físico: ALMOXARIFADO - DEPOSITO PROXIMO AO POSTO DE GASOLINA)	Compra	Novo	Ativo	15/08/2025	375,00	11,25
12973 - MESA BIRÔ SECRETÁRIA, CONTENDO 03 GAVETAS COM CHAVES, ESTRUTURA EM TUBO DE AÇO COM APROXIMADAMENTE 1,20 X 0,60 X 0,75M. - (Local Físico: ALMOXARIFADO - DEPOSITO PROXIMO AO POSTO DE GASOLINA)	Compra	Novo	Ativo	15/08/2025	375,00	11,25
12974 - MESA BIRÔ SECRETÁRIA, CONTENDO 03 GAVETAS COM CHAVES, ESTRUTURA EM TUBO DE AÇO COM APROXIMADAMENTE 1,20 X 0,60 X 0,75M. - (Local Físico: ALMOXARIFADO - DEPOSITO PROXIMO AO POSTO DE GASOLINA)	Compra	Novo	Ativo	15/08/2025	375,00	11,25
12975 - MESA BIRÔ SECRETÁRIA, CONTENDO 03 GAVETAS COM CHAVES, ESTRUTURA EM TUBO DE AÇO COM APROXIMADAMENTE 1,20 X 0,60 X 0,75M. - (Local Físico: ALMOXARIFADO - DEPOSITO PROXIMO AO POSTO DE GASOLINA)	Compra	Novo	Ativo	15/08/2025	375,00	11,25
13592 - LONGARINA COM 03 LUGARES, ENCOSTO E ACENTO ANATÔMICO E SUSTENTAÇÃO EM METAL, NA COR AZUL - (Local Físico: SALA DE ESPERA)	Compra	Novo	Ativo	25/09/2025	360,00	8,10
13593 - LONGARINA COM 03 LUGARES, ENCOSTO E ACENTO ANATÔMICO E SUSTENTAÇÃO EM METAL, NA COR AZUL - (Local Físico: SALA DE ESPERA)	Compra	Novo	Ativo	25/09/2025	360,00	8,10
13594 - LONGARINA COM 03 LUGARES, ENCOSTO E ACENTO ANATÔMICO E SUSTENTAÇÃO EM METAL, NA COR AZUL - (Local Físico: SALA DE ESPERA)	Compra	Novo	Ativo	25/09/2025	360,00	8,10
13595 - LONGARINA COM 03 LUGARES, ENCOSTO E ACENTO ANATÔMICO E SUSTENTAÇÃO EM METAL, NA COR AZUL - (Local Físico: SALA DE ESPERA)	Compra	Novo	Ativo	25/09/2025	360,00	8,10
13596 - LONGARINA COM 03 LUGARES, ENCOSTO E ACENTO ANATÔMICO E SUSTENTAÇÃO EM METAL, NA COR AZUL - (Local Físico: SALA DE ESPERA)	Compra	Novo	Ativo	25/09/2025	360,00	8,10
13597 - LONGARINA COM 03 LUGARES, ENCOSTO E ACENTO ANATÔMICO E SUSTENTAÇÃO EM METAL, NA COR AZUL - (Local Físico: SALA DE ESPERA)	Compra	Novo	Ativo	25/09/2025	360,00	8,10
5299 - Outros Materiais Permanentes					**5.563,15**	**138,84**
13053 - APARELHO DE AR CONDICIONADO - SPLIT 9.000 BTUS. COM SERPENTINA DE COBRE. 220 VOLTS - (Local Físico: SALA DE OBSERVAÇÃO)	Compra	Novo	Ativo	20/08/2025	1.807,00	60,23
13352 - APARELHO DE AR CONDICIONADO SPLIT 12.000 BTUS COM SERPENTINA DE COBRE. 220 VOLTS - (Local Físico: SALA - VACINA)	Compra	Novo	Ativo	02/09/2025	1.921,13	48,03
13920 - BEBEDOURO DE COLUNA REFRIGERADO POR COMPRESSOR COM SERPENTINA DE COBRE, COM TIPO DE ÁGUA NATURAL E GELADA, GALÃO DE 20 L - (Local Físico: RECEPÇÃO)	Compra	Novo	Ativo	11/09/2025	665,02	11,08
14057 - VENTILADOR DE PAREDE 60 CM, COM 160W, 3 VELOCIDADES, 3 PÁS, PRETO VOLTAGEM BIVOLT (110 E 220), GARANTIA MÍNIMA DE 12 MES - (Local Físico: ALMOXARIFADO - DEPOSITO PROXIMO AO POSTO DE GASOLINA)	Compra	Novo	Ativo	25/09/2025	195,00	3,25
14058 - VENTILADOR DE PAREDE 60 CM, COM 160W, 3 VELOCIDADES, 3 PÁS, PRETO VOLTAGEM BIVOLT (110 E 220), GARANTIA MÍNIMA DE 12 MES - (Local Físico: ALMOXARIFADO - DEPOSITO PROXIMO AO POSTO DE GASOLINA)	Compra	Novo	Ativo	25/09/2025	195,00	3,25
14059 - VENTILADOR DE PAREDE 60 CM, COM 160W, 3 VELOCIDADES, 3 PÁS, PRETO VOLTAGEM BIVOLT (110 E 220), GARANTIA MÍNIMA DE 12 MES - (Local Físico: ALMOXARIFADO - DEPOSITO PROXIMO AO POSTO DE GASOLINA)	Compra	Novo	Ativo	25/09/2025	195,00	3,25
14060 - VENTILADOR DE PAREDE 60 CM, COM 160W, 3 VELOCIDADES, 3 PÁS, PRETO VOLTAGEM BIVOLT (110 E 220), GARANTIA MÍNIMA DE 12 MES - (Local Físico: ALMOXARIFADO - DEPOSITO PROXIMO AO POSTO DE GASOLINA)	Compra	Novo	Ativo	25/09/2025	195,00	3,25

Entidade / Órgão / Unid.Orç. / Setor / Grupo / Bens	Tipo Entrada	Estado	Situação	Data	Valor	Depreciação Acumulada
14061 - VENTILADOR DE PAREDE 60 CM, COM 160W, 3 VELOCIDADES, 3 PÁS, PRETO VOLTAGEM BIVOLT (110 E 220), GARANTIA MÍNIMA DE 12 MES - (Local Físico: ALMOXARIFADO - DEPOSITO PROXIMO AO POSTO DE GASOLINA)	Compra	Novo	Ativo	25/09/2025	195,00	3,25
14062 - VENTILADOR DE PAREDE 60 CM, COM 160W, 3 VELOCIDADES, 3 PÁS, PRETO VOLTAGEM BIVOLT (110 E 220), GARANTIA MÍNIMA DE 12 MES - (Local Físico: ALMOXARIFADO - DEPOSITO PROXIMO AO POSTO DE GASOLINA)	Compra	Novo	Ativo	25/09/2025	195,00	3,25
422 - CLÍNICA DA FAMÍLIA VEREADOR VIVALDO MENEZES (SESP)					**24.264,57**	**1.328,52**
5204 - Aparelhos, Equipamentos, Utensílios Médico-odontológico, Laboratorial e Hospitalar					**14.990,00**	**952,67**
12869 - CONSULTÓRIO ODONTOLÓGICO TIPO PORTÁTIL, CONFORME TERMO DE REFERÊNCIA - (Local Físico: SETOR: MELHOR EM CASA)	Compra	Novo	Ativo	05/02/2025	13.990,00	932,67
13500 - SELADORA FILME - MODELO SL400, PEDAL, ELETRÔNICO PARA SOLDA ATRAVÉS SIMPLES REGULAGEM - (Local Físico: SALA - ESTERILIZAÇÃO)	Compra	Novo	Ativo	09/09/2025	1.000,00	20,00
5206 - Aparelhos e Utensílios Domésticos					**600,00**	**9,00**
13962 - FORNO MICROONDAS 30 L, MATERIAL AÇO INOX, PORTA, PUXADOR E PAINEL DE PLÁSTICO, CAPACIDADE (EM LITROS): 30 LITROS, POTÊNC - (Local Físico: COPA)	Compra	Novo	Ativo	25/09/2025	600,00	9,00
5218 - Máquinas, Utensílios e Equipamentos Diversos					**310,56**	**9,32**
13029 - VENTILADOR OSCILANTE DE COLUNA 40 CM, COM 6 PÁS, 3 VELOCIDADES, SILENCIOSO, TURBO. - (Local Físico: ALMOXARIFADO - DEPOSITO PROXIMO AO POSTO DE GASOLINA)	Compra	Novo	Ativo	11/08/2025	155,28	4,66
13044 - VENTILADOR OSCILANTE DE COLUNA 40 CM, COM 6 PÁS, 3 VELOCIDADES, SILENCIOSO, TURBO. - (Local Físico: ALMOXARIFADO - DEPOSITO PROXIMO AO POSTO DE GASOLINA)	Compra	Novo	Ativo	11/08/2025	155,28	4,66
5219 - Equipamentos de Processamento de Dados					**7.698,99**	**346,45**
13479 - COMPUTADOR COMPLETO - (Local Físico: RECEPÇÃO)	Compra	Novo	Ativo	23/09/2025	4.898,99	220,45
13490 - IMPRESSORA MULTIFUNCIONAL - (Local Físico: RECEPÇÃO)	Compra	Novo	Ativo	23/09/2025	2.800,00	126,00
5299 - Outros Materiais Permanentes					**665,02**	**11,08**
13919 - BEBEDOURO DE COLUNA REFRIGERADO POR COMPRESSOR COM SERPENTINA DE COBRE, COM TIPO DE ÁGUA NATURAL E GELADA, GALÃO DE 20 L - (Local Físico: RECEPÇÃO)	Compra	Novo	Ativo	11/09/2025	665,02	11,08
336 - CLINICA DE FISIOTERAPIA - DR. GERALDO TELES					**2.380,30**	**41,74**
5218 - Máquinas, Utensílios e Equipamentos Diversos					**155,28**	**4,66**
13016 - VENTILADOR OSCILANTE DE COLUNA 40 CM, COM 6 PÁS, 3 VELOCIDADES, SILENCIOSO, TURBO. - (Local Físico: ALMOXARIFADO - DEPOSITO PROXIMO AO POSTO DE GASOLINA)	Compra	Novo	Ativo	11/08/2025	155,28	4,66
5299 - Outros Materiais Permanentes					**2.225,02**	**37,08**
13922 - BEBEDOURO DE COLUNA REFRIGERADO POR COMPRESSOR COM SERPENTINA DE COBRE, COM TIPO DE ÁGUA NATURAL E GELADA, GALÃO DE 20 L - (Local Físico: ALMOXARIFADO - DEPOSITO PROXIMO AO POSTO DE GASOLINA)	Compra	Novo	Ativo	11/09/2025	665,02	11,08
14049 - VENTILADOR DE PAREDE 60 CM, COM 160W, 3 VELOCIDADES, 3 PÁS, PRETO VOLTAGEM BIVOLT (110 E 220), GARANTIA MÍNIMA DE 12 MES - (Local Físico: ALMOXARIFADO - DEPOSITO PROXIMO AO POSTO DE GASOLINA)	Compra	Novo	Ativo	25/09/2025	195,00	3,25
14050 - VENTILADOR DE PAREDE 60 CM, COM 160W, 3 VELOCIDADES, 3 PÁS, PRETO VOLTAGEM BIVOLT (110 E 220), GARANTIA MÍNIMA DE 12 MES - (Local Físico: ALMOXARIFADO - DEPOSITO PROXIMO AO POSTO DE GASOLINA)	Compra	Novo	Ativo	25/09/2025	195,00	3,25

Entidade / Órgão / Unid.Orç. / Setor / Grupo / Bens	Tipo Entrada	Estado	Situação	Data	Valor	Depreciação Acumulada
14051 - VENTILADOR DE PAREDE 60 CM, COM 160W, 3 VELOCIDADES, 3 PÁS, PRETO VOLTAGEM BIVOLT (110 E 220), GARANTIA MÍNIMA DE 12 MES - (Local Físico: ALMOXARIFADO - DEPOSITO PROXIMO AO POSTO DE GASOLINA)	Compra	Novo	Ativo	25/09/2025	195,00	3,25
14066 - VENTILADOR DE PAREDE 60 CM, COM 160W, 3 VELOCIDADES, 3 PÁS, PRETO VOLTAGEM BIVOLT (110 E 220), GARANTIA MÍNIMA DE 12 MES - (Local Físico: ALMOXARIFADO - DEPOSITO PROXIMO AO POSTO DE GASOLINA)	Compra	Novo	Ativo	25/09/2025	195,00	3,25
14067 - VENTILADOR DE PAREDE 60 CM, COM 160W, 3 VELOCIDADES, 3 PÁS, PRETO VOLTAGEM BIVOLT (110 E 220), GARANTIA MÍNIMA DE 12 MES - (Local Físico: ALMOXARIFADO - DEPOSITO PROXIMO AO POSTO DE GASOLINA)	Compra	Novo	Ativo	25/09/2025	195,00	3,25
14074 - VENTILADOR DE PAREDE 60 CM, COM 160W, 3 VELOCIDADES, 3 PÁS, PRETO VOLTAGEM BIVOLT (110 E 220), GARANTIA MÍNIMA DE 12 MES - (Local Físico: ALMOXARIFADO - DEPOSITO PROXIMO AO POSTO DE GASOLINA)	Compra	Novo	Ativo	25/09/2025	195,00	3,25
14075 - VENTILADOR DE PAREDE 60 CM, COM 160W, 3 VELOCIDADES, 3 PÁS, PRETO VOLTAGEM BIVOLT (110 E 220), GARANTIA MÍNIMA DE 12 MES - (Local Físico: ALMOXARIFADO - DEPOSITO PROXIMO AO POSTO DE GASOLINA)	Compra	Novo	Ativo	25/09/2025	195,00	3,25
14078 - VENTILADOR DE PAREDE 60 CM, COM 160W, 3 VELOCIDADES, 3 PÁS, PRETO VOLTAGEM BIVOLT (110 E 220), GARANTIA MÍNIMA DE 12 MES - (Local Físico: ALMOXARIFADO - DEPOSITO PROXIMO AO POSTO DE GASOLINA)	Compra	Novo	Ativo	25/09/2025	195,00	3,25
97 - CONTABILIDADE					**19.386,97**	**872,40**
5219 - Equipamentos de Processamento de Dados					**19.386,97**	**872,40**
13274 - APARELHO DE COMPUTADOR - (Local Físico: SEDE - SETOR DE CONTABILIDADE)	Compra	Novo	Ativo	09/09/2025	4.690,00	211,05
13321 - COMPUTADOR COMPLETO - (Local Físico: SEDE - SETOR DE CONTABILIDADE)	Compra	Novo	Ativo	09/09/2025	4.898,99	220,45
13322 - COMPUTADOR COMPLETO - (Local Físico: SEDE - SETOR DE CONTABILIDADE)	Compra	Novo	Ativo	09/09/2025	4.898,99	220,45
13323 - COMPUTADOR COMPLETO - (Local Físico: SEDE - SETOR DE CONTABILIDADE)	Compra	Novo	Ativo	09/09/2025	4.898,99	220,45
811 - Farmácia CAF - Secretaria de Saúde					**792,01**	**11,08**
5220 - Máquinas, instalações e utensílios de escritório					**126,99**	**0,00**
13094 - CADEIRA FIXA SECRETÁRIA ANATÔNICA, COM 04 PÉS, ENCOSTO E ACENTO NA COR AZUL. TIPO DE ENCOSTO E ACENTO EM ESTOFADO. - (Local Físico: SEDE -FARMACIA)	Compra	Novo	Ativo	24/08/2025	126,99	0,00
5299 - Outros Materiais Permanentes					**665,02**	**11,08**
13921 - BEBEDOURO DE COLUNA REFRIGERADO POR COMPRESSOR COM SERPENTINA DE COBRE, COM TIPO DE ÁGUA NATURAL E GELADA, GALÃO DE 20 L - (Local Físico: SEDE -FARMACIA)	Compra	Novo	Ativo	11/09/2025	665,02	11,08
813 - Garagem - (Dispensa Naldinho)					**427,66**	**7,13**
5299 - Outros Materiais Permanentes					**427,66**	**7,13**
13967 - ASPIRADOR DE ÁGUA E PÓ. CAPACIDADE NO BARRIL PARA 20 LITROS DE PÓ ASPIRA SÓLIDOS E LÍQUIDOS, RODÍZIOS PARA FACILITAR O T - (Local Físico: SEDE- ALMOXARIFADO- SALA DO SR. NALDINHO)	Compra	Novo	Ativo	25/09/2025	427,66	7,13
691 - MELHOR EM CASA					**10.550,00**	**625,67**
5204 - Aparelhos, Equipamentos, Utensílios Médico-odontológico, Laboratorial e Hospitalar					**9.950,00**	**616,67**
12855 - AUTOCLAVE, NA CONFORMIDADE COM O TERMO DE REFERÊNCIA. AUTOCLAVE MAT. EM AÇO INOX, TIPO HORIZONTAL DIGITAL - CAP. 75 LITROS - (Local Físico: SALA - ESTERILIZAÇÃO)	Compra	Novo	Ativo	17/01/2025	8.950,00	596,67
13501 - SELADORA FILME - MODELO SL400, PEDAL, ELETRÔNICO PARA SOLDA ATRAVÉS SIMPLES REGULAGEM - (Local Físico: SETOR: MELHOR EM CASA)	Compra	Novo	Ativo	09/09/2025	1.000,00	20,00
5206 - Aparelhos e Utensílios Domésticos					**600,00**	**9,00**

Entidade / Órgão / Unid.Orç. / Setor / Grupo / Bens	Tipo Entrada	Estado	Situação	Data	Valor	Depreciação Acumulada
13961 - FORNO MICROONDAS 30 L, MATERIAL AÇO INOX, PORTA, PUXADOR E PAINEL DE PLÁSTICO, CAPACIDADE (EM LITROS): 30 LITROS, POTÊNC - (Local Físico: SALA - MELHOR EM CASA)	Compra	Novo	Ativo	25/09/2025	600,00	9,00
816 - Recepção - Gabinete do Secretário					**256,50**	**2,14**
5299 - Outros Materiais Permanentes					**256,50**	**2,14**
14198 - CADEIRA GIRATÓRIA SECRETÁRIA, SEM BRAÇOS, NA COR AZUL, TIPO DE ENCOSTO E ACENTO ESTOFADO - (Local Físico: RECEPÇÃO - 01)	Compra	Novo	Ativo	19/11/2025	256,50	2,14
302 - REDE DE FRIOS					**741,00**	**5,56**
5224 - Mobiliário Em Geral					**741,00**	**5,56**
14165 - CADEIRA GIRATÓRIA SECRETÁRIA, COM BRAÇOS, TIPO DE ENCOSTO E ACENTO ESTOFADO. - (Local Físico: SEDE - SALA: REDE DE FRIOS)	Compra	Novo	Ativo	19/11/2025	370,50	2,78
14166 - CADEIRA GIRATÓRIA SECRETÁRIA, COM BRAÇOS, TIPO DE ENCOSTO E ACENTO ESTOFADO. - (Local Físico: SEDE - SALA: REDE DE FRIOS)	Compra	Novo	Ativo	19/11/2025	370,50	2,78
289 - RESIDÊNCIA TERAPÊUTICA CIDADE DE DEUS					**6.471,82**	**113,70**
5206 - Aparelhos e Utensílios Domésticos					**600,00**	**9,00**
13970 - FORNO MICROONDAS 30 L, MATERIAL AÇO INOX, PORTA, PUXADOR E PAINEL DE PLÁSTICO, CAPACIDADE (EM LITROS): 30 LITROS, POTÊNC - (Local Físico: ALMOXARIFADO - DEPOSITO PROXIMO AO POSTO DE GASOLINA)	Compra	Novo	Ativo	25/09/2025	600,00	9,00
5299 - Outros Materiais Permanentes					**5.871,82**	**104,70**
12953 - MESA REDONDA PARA REUNIÃO, NA COR MADEIRA CLARO, COM MEDIDA APROXIMADA 740MM X 1200MM. - (Local Físico: ALMOXARIFADO - DEPOSITO PROXIMO AO POSTO DE GASOLINA)	Compra	Novo	Ativo	15/08/2025	410,00	13,67
13944 - BEBEDOURO DE COLUNA REFRIGERADO POR COMPRESSOR COM SERPENTINA DE COBRE, COM TIPO DE ÁGUA NATURAL E GELADA, GALÃO DE 20 L - (Local Físico: ALMOXARIFADO - DEPOSITO PROXIMO AO POSTO DE GASOLINA)	Compra	Novo	Ativo	11/09/2025	665,02	11,08
13972 - ASPIRADOR DE ÁGUA E PÓ. CAPACIDADE NO BARRIL PARA 20 LITROS DE PÓ ASPIRA SÓLIDOS E LÍQUIDOS, RODÍZIOS PARA FACILITAR O T - (Local Físico: ALMOXARIFADO - DEPOSITO PROXIMO AO POSTO DE GASOLINA)	Compra	Novo	Ativo	25/09/2025	427,66	7,13
14118 - LIQUIDIFICADOR INDUSTRIAL – MATERIAL COPO AÇO INOXIDÁVEL, BASE ALUMÍNIO, LARGURA MÍNIMA 280MM, ALTURA MÍNIMA 720MM, PES - (Local Físico: COPA)	Compra	Novo	Ativo	03/09/2025	711,15	11,85
14140 - REFRIGERADOR - COM MÍNIMO 462 LITROS DE CAPACIDADE E CONSUMO DE ENERGIA A, 110 E 220 W, FROST FREE CAP:480 LITROS - (Local Físico: COPA)	Compra	Novo	Ativo	28/10/2025	3.657,99	60,97
271 - SECRETARIA MUNICIPAL DE SAÚDE - GABINETE DO SECRETARIO					**8.655,02**	**249,63**
5219 - Equipamentos de Processamento de Dados					**4.690,00**	**211,05**
13267 - APARELHO DE COMPUTADOR - (Local Físico: SEDE - GABINETE DO SECRETARIO)	Compra	Novo	Ativo	09/09/2025	4.690,00	211,05
5299 - Outros Materiais Permanentes					**3.965,02**	**38,58**
13946 - BEBEDOURO DE COLUNA REFRIGERADO POR COMPRESSOR COM SERPENTINA DE COBRE, COM TIPO DE ÁGUA NATURAL E GELADA, GALÃO DE 20 L - (Local Físico: SEDE - GABINETE DO SECRETARIO)	Compra	Novo	Ativo	11/09/2025	665,02	11,08
14281 - ARMÁRIO EM AÇO, TRATAMENTO SUPERFICIAL: ANTIFERRUGEM, QUANTIDADE PORTAS: 2 UM, TIPO FIXAÇÃO PORTAS: COM DOBRADIÇAS, QUAN - (Local Físico: SEDE - GABINETE DO SECRETARIO)	Compra	Novo	Ativo	25/11/2025	1.650,00	13,75
14282 - ARMÁRIO EM AÇO, TRATAMENTO SUPERFICIAL: ANTIFERRUGEM, QUANTIDADE PORTAS: 2 UM, TIPO FIXAÇÃO PORTAS: COM DOBRADIÇAS, QUAN - (Local Físico: SEDE - GABINETE DO SECRETARIO)	Compra	Novo	Ativo	25/11/2025	1.650,00	13,75
298 - SECRETARIA MUNICIPAL DE SAÚDE - NUSB					**8.369,73**	**167,40**
5204 - Aparelhos, Equipamentos, Utensílios Médico-odontológico, Laboratorial e Hospitalar					**8.369,73**	**167,40**

Entidade / Órgão / Unid.Orç. / Setor / Grupo / Bens	Tipo Entrada	Estado	Situação	Data	Valor	Depreciação Acumulada
13168 - EQUIPAMENTO ODONTOLÓGICO, FOTOPOLIMERIZADOR, MOTOR DE BANCADA, MOTOR DE BANCADA, BIVOLT , PROTETOR OCULAR - (Local Físico: UNIDADE ODONTOLÓGICA MÓVEL (CAMINHÃO))	Compra	Novo	Ativo	20/08/2025	309,99	6,20
13177 - EQUIPAMENTO ODONTOLÓGICO, FOTOPOLIMERIZADOR, MOTOR DE BANCADA, MOTOR DE BANCADA, BIVOLT , PROTETOR OCULAR - (Local Físico: ALMOXARIFADO - DEPOSITO PROXIMO AO POSTO DE GASOLINA)	Compra	Novo	Ativo	20/08/2025	309,99	6,20
13178 - EQUIPAMENTO ODONTOLÓGICO, FOTOPOLIMERIZADOR, MOTOR DE BANCADA, MOTOR DE BANCADA, BIVOLT , PROTETOR OCULAR - (Local Físico: ALMOXARIFADO - DEPOSITO PROXIMO AO POSTO DE GASOLINA)	Compra	Novo	Ativo	20/08/2025	309,99	6,20
13179 - EQUIPAMENTO ODONTOLÓGICO, FOTOPOLIMERIZADOR, MOTOR DE BANCADA, MOTOR DE BANCADA, BIVOLT , PROTETOR OCULAR - (Local Físico: ALMOXARIFADO - DEPOSITO PROXIMO AO POSTO DE GASOLINA)	Compra	Novo	Ativo	20/08/2025	309,99	6,20
13180 - EQUIPAMENTO ODONTOLÓGICO, FOTOPOLIMERIZADOR, MOTOR DE BANCADA, MOTOR DE BANCADA, BIVOLT , PROTETOR OCULAR - (Local Físico: ALMOXARIFADO - DEPOSITO PROXIMO AO POSTO DE GASOLINA)	Compra	Novo	Ativo	20/08/2025	309,99	6,20
13181 - EQUIPAMENTO ODONTOLÓGICO, FOTOPOLIMERIZADOR, MOTOR DE BANCADA, MOTOR DE BANCADA, BIVOLT , PROTETOR OCULAR - (Local Físico: ALMOXARIFADO - DEPOSITO PROXIMO AO POSTO DE GASOLINA)	Compra	Novo	Ativo	20/08/2025	309,99	6,20
13182 - EQUIPAMENTO ODONTOLÓGICO, FOTOPOLIMERIZADOR, MOTOR DE BANCADA, MOTOR DE BANCADA, BIVOLT , PROTETOR OCULAR - (Local Físico: ALMOXARIFADO - DEPOSITO PROXIMO AO POSTO DE GASOLINA)	Compra	Novo	Ativo	20/08/2025	309,99	6,20
13183 - EQUIPAMENTO ODONTOLÓGICO, FOTOPOLIMERIZADOR, MOTOR DE BANCADA, MOTOR DE BANCADA, BIVOLT , PROTETOR OCULAR - (Local Físico: ALMOXARIFADO - DEPOSITO PROXIMO AO POSTO DE GASOLINA)	Compra	Novo	Ativo	20/08/2025	309,99	6,20
13184 - EQUIPAMENTO ODONTOLÓGICO, FOTOPOLIMERIZADOR, MOTOR DE BANCADA, MOTOR DE BANCADA, BIVOLT , PROTETOR OCULAR - (Local Físico: ALMOXARIFADO - DEPOSITO PROXIMO AO POSTO DE GASOLINA)	Compra	Novo	Ativo	20/08/2025	309,99	6,20
13185 - EQUIPAMENTO ODONTOLÓGICO, FOTOPOLIMERIZADOR, MOTOR DE BANCADA, MOTOR DE BANCADA, BIVOLT , PROTETOR OCULAR - (Local Físico: ALMOXARIFADO - DEPOSITO PROXIMO AO POSTO DE GASOLINA)	Compra	Novo	Ativo	20/08/2025	309,99	6,20
13186 - EQUIPAMENTO ODONTOLÓGICO, FOTOPOLIMERIZADOR, MOTOR DE BANCADA, MOTOR DE BANCADA, BIVOLT , PROTETOR OCULAR - (Local Físico: ALMOXARIFADO - DEPOSITO PROXIMO AO POSTO DE GASOLINA)	Compra	Novo	Ativo	20/08/2025	309,99	6,20
13187 - EQUIPAMENTO ODONTOLÓGICO, FOTOPOLIMERIZADOR, MOTOR DE BANCADA, MOTOR DE BANCADA, BIVOLT , PROTETOR OCULAR - (Local Físico: ALMOXARIFADO - DEPOSITO PROXIMO AO POSTO DE GASOLINA)	Compra	Novo	Ativo	20/08/2025	309,99	6,20
13188 - EQUIPAMENTO ODONTOLÓGICO, FOTOPOLIMERIZADOR, MOTOR DE BANCADA, MOTOR DE BANCADA, BIVOLT , PROTETOR OCULAR - (Local Físico: ALMOXARIFADO - DEPOSITO PROXIMO AO POSTO DE GASOLINA)	Compra	Novo	Ativo	20/08/2025	309,99	6,20
13189 - EQUIPAMENTO ODONTOLÓGICO, FOTOPOLIMERIZADOR, MOTOR DE BANCADA, MOTOR DE BANCADA, BIVOLT , PROTETOR OCULAR - (Local Físico: ALMOXARIFADO - DEPOSITO PROXIMO AO POSTO DE GASOLINA)	Compra	Novo	Ativo	20/08/2025	309,99	6,20
13190 - EQUIPAMENTO ODONTOLÓGICO, FOTOPOLIMERIZADOR, MOTOR DE BANCADA, MOTOR DE BANCADA, BIVOLT , PROTETOR OCULAR - (Local Físico: ALMOXARIFADO - DEPOSITO PROXIMO AO POSTO DE GASOLINA)	Compra	Novo	Ativo	20/08/2025	309,99	6,20
13191 - EQUIPAMENTO ODONTOLÓGICO, FOTOPOLIMERIZADOR, MOTOR DE BANCADA, MOTOR DE BANCADA, BIVOLT , PROTETOR OCULAR - (Local Físico: ALMOXARIFADO - DEPOSITO PROXIMO AO POSTO DE GASOLINA)	Compra	Novo	Ativo	20/08/2025	309,99	6,20

Entidade / Órgão / Unid.Orç. / Setor / Grupo / Bens	Tipo Entrada	Estado	Situação	Data	Valor	Depreciação Acumulada
13192 - EQUIPAMENTO ODONTOLÓGICO, FOTOPOLIMERIZADOR, MOTOR DE BANCADA, MOTOR DE BANCADA, BIVOLT , PROTETOR OCULAR - (Local Físico: ALMOXARIFADO - DEPOSITO PROXIMO AO POSTO DE GASOLINA)	Compra	Novo	Ativo	20/08/2025	309,99	6,20
13193 - EQUIPAMENTO ODONTOLÓGICO, FOTOPOLIMERIZADOR, MOTOR DE BANCADA, MOTOR DE BANCADA, BIVOLT , PROTETOR OCULAR - (Local Físico: ALMOXARIFADO - DEPOSITO PROXIMO AO POSTO DE GASOLINA)	Compra	Novo	Ativo	20/08/2025	309,99	6,20
13194 - EQUIPAMENTO ODONTOLÓGICO, FOTOPOLIMERIZADOR, MOTOR DE BANCADA, MOTOR DE BANCADA, BIVOLT , PROTETOR OCULAR - (Local Físico: ALMOXARIFADO - DEPOSITO PROXIMO AO POSTO DE GASOLINA)	Compra	Novo	Ativo	20/08/2025	309,99	6,20
13195 - EQUIPAMENTO ODONTOLÓGICO, FOTOPOLIMERIZADOR, MOTOR DE BANCADA, MOTOR DE BANCADA, BIVOLT , PROTETOR OCULAR - (Local Físico: ALMOXARIFADO - DEPOSITO PROXIMO AO POSTO DE GASOLINA)	Compra	Novo	Ativo	20/08/2025	309,99	6,20
13196 - EQUIPAMENTO ODONTOLÓGICO, FOTOPOLIMERIZADOR, MOTOR DE BANCADA, MOTOR DE BANCADA, BIVOLT , PROTETOR OCULAR - (Local Físico: ALMOXARIFADO - DEPOSITO PROXIMO AO POSTO DE GASOLINA)	Compra	Novo	Ativo	20/08/2025	309,99	6,20
13197 - EQUIPAMENTO ODONTOLÓGICO, FOTOPOLIMERIZADOR, MOTOR DE BANCADA, MOTOR DE BANCADA, BIVOLT , PROTETOR OCULAR - (Local Físico: ALMOXARIFADO - DEPOSITO PROXIMO AO POSTO DE GASOLINA)	Compra	Novo	Ativo	20/08/2025	309,99	6,20
13198 - EQUIPAMENTO ODONTOLÓGICO, FOTOPOLIMERIZADOR, MOTOR DE BANCADA, MOTOR DE BANCADA, BIVOLT , PROTETOR OCULAR - (Local Físico: ALMOXARIFADO - DEPOSITO PROXIMO AO POSTO DE GASOLINA)	Compra	Novo	Ativo	20/08/2025	309,99	6,20
13199 - EQUIPAMENTO ODONTOLÓGICO, FOTOPOLIMERIZADOR, MOTOR DE BANCADA, MOTOR DE BANCADA, BIVOLT , PROTETOR OCULAR - (Local Físico: ALMOXARIFADO - DEPOSITO PROXIMO AO POSTO DE GASOLINA)	Compra	Novo	Ativo	20/08/2025	309,99	6,20
13200 - EQUIPAMENTO ODONTOLÓGICO, FOTOPOLIMERIZADOR, MOTOR DE BANCADA, MOTOR DE BANCADA, BIVOLT , PROTETOR OCULAR - (Local Físico: ALMOXARIFADO - DEPOSITO PROXIMO AO POSTO DE GASOLINA)	Compra	Novo	Ativo	20/08/2025	309,99	6,20
13201 - EQUIPAMENTO ODONTOLÓGICO, FOTOPOLIMERIZADOR, MOTOR DE BANCADA, MOTOR DE BANCADA, BIVOLT , PROTETOR OCULAR - (Local Físico: ALMOXARIFADO - DEPOSITO PROXIMO AO POSTO DE GASOLINA)	Compra	Novo	Ativo	20/08/2025	309,99	6,20
13232 - EQUIPAMENTO ODONTOLÓGICO, FOTOPOLIMERIZADOR, MOTOR DE BANCADA, MOTOR DE BANCADA, BIVOLT , PROTETOR OCULAR - (Local Físico: ALMOXARIFADO - DEPOSITO PROXIMO AO POSTO DE GASOLINA)	Compra	Novo	Ativo	20/08/2025	309,99	6,20
2 - SETOR DE ATENÇÃO BÁSICA					**49.008,73**	**1.200,40**
5299 - Outros Materiais Permanentes					**49.008,73**	**1.200,40**
13360 - DISPOSITIVO MÓVEL DE COLETA (DMC) - SMARTPHONE POSITIVO SP2 32 GB - (Local Físico: SEDE - SALA DE ATENÇÃO PRIMÁRIA)	Transferência por Doação Pública	Novo	Ativo	19/09/2025	393,69	9,84
13361 - DISPOSITIVO MÓVEL DE COLETA (DMC) - SMARTPHONE POSITIVO SP2 32 GB - (Local Físico: SEDE - SALA DE ATENÇÃO PRIMÁRIA)	Transferência por Doação Pública	Novo	Ativo	19/09/2025	393,69	9,84
13362 - DISPOSITIVO MÓVEL DE COLETA (DMC) - SMARTPHONE POSITIVO SP2 32 GB - (Local Físico: SEDE - SALA DE ATENÇÃO PRIMÁRIA)	Transferência por Doação Pública	Novo	Ativo	19/09/2025	393,69	9,84
13363 - DISPOSITIVO MÓVEL DE COLETA (DMC) - SMARTPHONE POSITIVO SP2 32 GB - (Local Físico: SEDE - SALA DE ATENÇÃO PRIMÁRIA)	Transferência por Doação Pública	Novo	Ativo	19/09/2025	393,69	9,84

Entidade / Órgão / Unid.Orç. / Setor / Grupo / Bens	Tipo Entrada	Estado	Situação	Data	Valor	Depreciação Acumulada
13364 - DISPOSITIVO MÓVEL DE COLETA (DMC) - SMARTPHONE POSITIVO SP2 32 GB - (Local Físico: SEDE - SALA DE ATENÇÃO PRIMÁRIA)	Transferência por Doação Pública	Novo	Ativo	19/09/2025	393,69	9,84
13365 - DISPOSITIVO MÓVEL DE COLETA (DMC) - SMARTPHONE POSITIVO SP2 32 GB - (Local Físico: SEDE - SALA DE ATENÇÃO PRIMÁRIA)	Transferência por Doação Pública	Novo	Ativo	19/09/2025	393,69	9,84
13366 - DISPOSITIVO MÓVEL DE COLETA (DMC) - SMARTPHONE POSITIVO SP2 32 GB - (Local Físico: SEDE - SALA DE ATENÇÃO PRIMÁRIA)	Transferência por Doação Pública	Novo	Ativo	19/09/2025	393,69	9,84
13367 - DISPOSITIVO MÓVEL DE COLETA (DMC) - SMARTPHONE POSITIVO SP2 32 GB - (Local Físico: SEDE - SALA DE ATENÇÃO PRIMÁRIA)	Transferência por Doação Pública	Novo	Ativo	19/09/2025	393,69	9,84
13368 - DISPOSITIVO MÓVEL DE COLETA (DMC) - SMARTPHONE POSITIVO SP2 32 GB - (Local Físico: SEDE - SALA DE ATENÇÃO PRIMÁRIA)	Transferência por Doação Pública	Novo	Ativo	19/09/2025	393,69	9,84
13369 - DISPOSITIVO MÓVEL DE COLETA (DMC) - SMARTPHONE POSITIVO SP2 32 GB - (Local Físico: SEDE - SALA DE ATENÇÃO PRIMÁRIA)	Transferência por Doação Pública	Novo	Ativo	19/09/2025	393,69	9,84
13370 - DISPOSITIVO MÓVEL DE COLETA (DMC) - SMARTPHONE POSITIVO SP2 32 GB - (Local Físico: SEDE - SALA DE ATENÇÃO PRIMÁRIA)	Transferência por Doação Pública	Novo	Ativo	19/09/2025	393,69	9,84
13371 - DISPOSITIVO MÓVEL DE COLETA (DMC) - SMARTPHONE POSITIVO SP2 32 GB - (Local Físico: SEDE - SALA DE ATENÇÃO PRIMÁRIA)	Transferência por Doação Pública	Novo	Ativo	19/09/2025	393,69	9,84
13372 - DISPOSITIVO MÓVEL DE COLETA (DMC) - SMARTPHONE POSITIVO SP2 32 GB - (Local Físico: SEDE - SALA DE ATENÇÃO PRIMÁRIA)	Transferência por Doação Pública	Novo	Ativo	19/09/2025	393,69	9,84
13373 - DISPOSITIVO MÓVEL DE COLETA (DMC) - SMARTPHONE POSITIVO SP2 32 GB - (Local Físico: SEDE - SALA DE ATENÇÃO PRIMÁRIA)	Transferência por Doação Pública	Novo	Ativo	19/09/2025	393,69	9,84
13374 - DISPOSITIVO MÓVEL DE COLETA (DMC) - SMARTPHONE POSITIVO SP2 32 GB - (Local Físico: SEDE - SALA DE ATENÇÃO PRIMÁRIA)	Transferência por Doação Pública	Novo	Ativo	19/09/2025	393,69	9,84
13375 - DISPOSITIVO MÓVEL DE COLETA (DMC) - SMARTPHONE POSITIVO SP2 32 GB - (Local Físico: SEDE - SALA DE ATENÇÃO PRIMÁRIA)	Transferência por Doação Pública	Novo	Ativo	19/09/2025	393,69	9,84
13376 - DISPOSITIVO MÓVEL DE COLETA (DMC) - SMARTPHONE POSITIVO SP2 32 GB - (Local Físico: SEDE - SALA DE ATENÇÃO PRIMÁRIA)	Transferência por Doação Pública	Novo	Ativo	19/09/2025	393,69	9,84
13377 - DISPOSITIVO MÓVEL DE COLETA (DMC) - SMARTPHONE POSITIVO SP2 32 GB - (Local Físico: SEDE - SALA DE ATENÇÃO PRIMÁRIA)	Transferência por Doação Pública	Novo	Ativo	19/09/2025	393,69	9,84
13378 - DISPOSITIVO MÓVEL DE COLETA (DMC) - SMARTPHONE POSITIVO SP2 32 GB - (Local Físico: SEDE - SALA DE ATENÇÃO PRIMÁRIA)	Transferência por Doação Pública	Novo	Ativo	19/09/2025	393,69	9,84
13379 - DISPOSITIVO MÓVEL DE COLETA (DMC) - SMARTPHONE POSITIVO SP2 32 GB - (Local Físico: SEDE - SALA DE ATENÇÃO PRIMÁRIA)	Transferência por Doação Pública	Novo	Ativo	19/09/2025	393,69	9,84

Entidade / Órgão / Unid.Orç. / Setor / Grupo / Bens	Tipo Entrada	Estado	Situação	Data	Valor	Depreciação Acumulada
13380 - DISPOSITIVO MÓVEL DE COLETA (DMC) - SMARTPHONE POSITIVO SP2 32 GB - (Local Físico: SEDE - SALA DE ATENÇÃO PRIMÁRIA)	Transferência por Doação Pública	Novo	Ativo	19/09/2025	393,69	9,84
13381 - DISPOSITIVO MÓVEL DE COLETA (DMC) - SMARTPHONE POSITIVO SP2 32 GB - (Local Físico: SEDE - SALA DE ATENÇÃO PRIMÁRIA)	Transferência por Doação Pública	Novo	Ativo	19/09/2025	393,69	9,84
13382 - DISPOSITIVO MÓVEL DE COLETA (DMC) - SMARTPHONE POSITIVO SP2 32 GB - (Local Físico: SEDE - SALA DE ATENÇÃO PRIMÁRIA)	Transferência por Doação Pública	Novo	Ativo	19/09/2025	393,69	9,84
13383 - DISPOSITIVO MÓVEL DE COLETA (DMC) - SMARTPHONE POSITIVO SP2 32 GB - (Local Físico: SEDE - SALA DE ATENÇÃO PRIMÁRIA)	Transferência por Doação Pública	Novo	Ativo	19/09/2025	393,69	9,84
13384 - DISPOSITIVO MÓVEL DE COLETA (DMC) - SMARTPHONE POSITIVO SP2 32 GB - (Local Físico: SEDE - SALA DE ATENÇÃO PRIMÁRIA)	Transferência por Doação Pública	Novo	Ativo	19/09/2025	393,69	9,84
13385 - DISPOSITIVO MÓVEL DE COLETA (DMC) - SMARTPHONE POSITIVO SP2 32 GB - (Local Físico: SEDE - SALA DE ATENÇÃO PRIMÁRIA)	Transferência por Doação Pública	Novo	Ativo	19/09/2025	393,69	9,84
13386 - DISPOSITIVO MÓVEL DE COLETA (DMC) - SMARTPHONE POSITIVO SP2 32 GB - (Local Físico: SEDE - SALA DE ATENÇÃO PRIMÁRIA)	Transferência por Doação Pública	Novo	Ativo	19/09/2025	393,69	9,84
13387 - DISPOSITIVO MÓVEL DE COLETA (DMC) - SMARTPHONE POSITIVO SP2 32 GB - (Local Físico: SEDE - SALA DE ATENÇÃO PRIMÁRIA)	Transferência por Doação Pública	Novo	Ativo	19/09/2025	393,69	9,84
13388 - DISPOSITIVO MÓVEL DE COLETA (DMC) - SMARTPHONE POSITIVO SP2 32 GB - (Local Físico: SEDE - SALA DE ATENÇÃO PRIMÁRIA)	Transferência por Doação Pública	Novo	Ativo	19/09/2025	393,69	9,84
13389 - DISPOSITIVO MÓVEL DE COLETA (DMC) - SMARTPHONE POSITIVO SP2 32 GB - (Local Físico: SEDE - SALA DE ATENÇÃO PRIMÁRIA)	Transferência por Doação Pública	Novo	Ativo	19/09/2025	393,69	9,84
13390 - DISPOSITIVO MÓVEL DE COLETA (DMC) - SMARTPHONE POSITIVO SP2 32 GB - (Local Físico: SEDE - SALA DE ATENÇÃO PRIMÁRIA)	Transferência por Doação Pública	Novo	Ativo	19/09/2025	393,69	9,84
13391 - DISPOSITIVO MÓVEL DE COLETA (DMC) - SMARTPHONE POSITIVO SP2 32 GB - (Local Físico: SEDE - SALA DE ATENÇÃO PRIMÁRIA)	Transferência por Doação Pública	Novo	Ativo	19/09/2025	393,69	9,84
13392 - DISPOSITIVO MÓVEL DE COLETA (DMC) - SMARTPHONE POSITIVO SP2 32 GB - (Local Físico: SEDE - SALA DE ATENÇÃO PRIMÁRIA)	Transferência por Doação Pública	Novo	Ativo	19/09/2025	393,69	9,84
13393 - DISPOSITIVO MÓVEL DE COLETA (DMC) - SMARTPHONE POSITIVO SP2 32 GB - (Local Físico: SEDE - SALA DE ATENÇÃO PRIMÁRIA)	Transferência por Doação Pública	Novo	Ativo	19/09/2025	393,69	9,84
13394 - DISPOSITIVO MÓVEL DE COLETA (DMC) - SMARTPHONE POSITIVO SP2 32 GB - (Local Físico: SEDE - SALA DE ATENÇÃO PRIMÁRIA)	Transferência por Doação Pública	Novo	Ativo	19/09/2025	393,69	9,84
13395 - DISPOSITIVO MÓVEL DE COLETA (DMC) - SMARTPHONE POSITIVO SP2 32 GB - (Local Físico: SEDE - SALA DE ATENÇÃO PRIMÁRIA)	Transferência por Doação Pública	Novo	Ativo	19/09/2025	393,69	9,84

Entidade / Órgão / Unid.Orç. / Setor / Grupo / Bens	Tipo Entrada	Estado	Situação	Data	Valor	Depreciação Acumulada
13396 - DISPOSITIVO MÓVEL DE COLETA (DMC) - SMARTPHONE POSITIVO SP2 32 GB - (Local Físico: SEDE - SALA DE ATENÇÃO PRIMÁRIA)	Transferência por Doação Pública	Novo	Ativo	19/09/2025	393,69	9,84
13397 - DISPOSITIVO MÓVEL DE COLETA (DMC) - SMARTPHONE POSITIVO SP2 32 GB - (Local Físico: SEDE - SALA DE ATENÇÃO PRIMÁRIA)	Transferência por Doação Pública	Novo	Ativo	19/09/2025	393,69	9,84
13398 - DISPOSITIVO MÓVEL DE COLETA (DMC) - SMARTPHONE POSITIVO SP2 32 GB - (Local Físico: SEDE - SALA DE ATENÇÃO PRIMÁRIA)	Transferência por Doação Pública	Novo	Ativo	19/09/2025	393,69	9,84
13399 - DISPOSITIVO MÓVEL DE COLETA (DMC) - SMARTPHONE POSITIVO SP2 32 GB - (Local Físico: SEDE - SALA DE ATENÇÃO PRIMÁRIA)	Transferência por Doação Pública	Novo	Ativo	19/09/2025	393,69	9,84
13400 - DISPOSITIVO MÓVEL DE COLETA (DMC) - SMARTPHONE POSITIVO SP2 32 GB - (Local Físico: SEDE - SALA DE ATENÇÃO PRIMÁRIA)	Transferência por Doação Pública	Novo	Ativo	19/09/2025	393,69	9,84
13401 - DISPOSITIVO MÓVEL DE COLETA (DMC) - SMARTPHONE POSITIVO SP2 32 GB - (Local Físico: SEDE - SALA DE ATENÇÃO PRIMÁRIA)	Transferência por Doação Pública	Novo	Ativo	19/09/2025	393,69	9,84
13402 - DISPOSITIVO MÓVEL DE COLETA (DMC) - SMARTPHONE POSITIVO SP2 32 GB - (Local Físico: SEDE - SALA DE ATENÇÃO PRIMÁRIA)	Transferência por Doação Pública	Novo	Ativo	19/09/2025	393,69	9,84
13403 - DISPOSITIVO MÓVEL DE COLETA (DMC) - SMARTPHONE POSITIVO SP2 32 GB - (Local Físico: SEDE - SALA DE ATENÇÃO PRIMÁRIA)	Transferência por Doação Pública	Novo	Ativo	19/09/2025	393,69	9,84
13404 - DISPOSITIVO MÓVEL DE COLETA (DMC) - SMARTPHONE POSITIVO SP2 32 GB - (Local Físico: SEDE - SALA DE ATENÇÃO PRIMÁRIA)	Transferência por Doação Pública	Novo	Ativo	19/09/2025	393,69	9,84
13405 - DISPOSITIVO MÓVEL DE COLETA (DMC) - SMARTPHONE POSITIVO SP2 32 GB - (Local Físico: SEDE - SALA DE ATENÇÃO PRIMÁRIA)	Transferência por Doação Pública	Novo	Ativo	19/09/2025	393,69	9,84
13406 - DISPOSITIVO MÓVEL DE COLETA (DMC) - SMARTPHONE POSITIVO SP2 32 GB - (Local Físico: SEDE - SALA DE ATENÇÃO PRIMÁRIA)	Transferência por Doação Pública	Novo	Ativo	19/09/2025	393,69	9,84
13407 - DISPOSITIVO MÓVEL DE COLETA (DMC) - SMARTPHONE POSITIVO SP2 32 GB - (Local Físico: SEDE - SALA DE ATENÇÃO PRIMÁRIA)	Transferência por Doação Pública	Novo	Ativo	19/09/2025	393,69	9,84
13408 - DISPOSITIVO MÓVEL DE COLETA (DMC) - SMARTPHONE POSITIVO SP2 32 GB - (Local Físico: SEDE - SALA DE ATENÇÃO PRIMÁRIA)	Transferência por Doação Pública	Novo	Ativo	19/09/2025	393,69	9,84
13409 - DISPOSITIVO MÓVEL DE COLETA (DMC) - SMARTPHONE POSITIVO SP2 32 GB - (Local Físico: SEDE - SALA DE ATENÇÃO PRIMÁRIA)	Transferência por Doação Pública	Novo	Ativo	19/09/2025	393,69	9,84
13410 - DISPOSITIVO MÓVEL DE COLETA (DMC) - SMARTPHONE POSITIVO SP2 32 GB - (Local Físico: SEDE - SALA DE ATENÇÃO PRIMÁRIA)	Transferência por Doação Pública	Novo	Ativo	19/09/2025	393,69	9,84
13411 - DISPOSITIVO MÓVEL DE COLETA (DMC) - SMARTPHONE POSITIVO SP2 32 GB - (Local Físico: SEDE - SALA DE ATENÇÃO PRIMÁRIA)	Transferência por Doação Pública	Novo	Ativo	19/09/2025	393,69	9,84

Entidade / Órgão / Unid.Orç. / Setor / Grupo / Bens	Tipo Entrada	Estado	Situação	Data	Valor	Depreciação Acumulada
13412 - DISPOSITIVO MÓVEL DE COLETA (DMC) - SMARTPHONE POSITIVO SP2 32 GB - (Local Físico: SEDE - SALA DE ATENÇÃO PRIMÁRIA)	Transferência por Doação Pública	Novo	Ativo	19/09/2025	393,69	9,84
13413 - DISPOSITIVO MÓVEL DE COLETA (DMC) - SMARTPHONE POSITIVO SP2 32 GB - (Local Físico: SEDE - SALA DE ATENÇÃO PRIMÁRIA)	Transferência por Doação Pública	Novo	Ativo	19/09/2025	393,69	9,84
13414 - DISPOSITIVO MÓVEL DE COLETA (DMC) - SMARTPHONE POSITIVO SP2 32 GB - (Local Físico: SEDE - SALA DE ATENÇÃO PRIMÁRIA)	Transferência por Doação Pública	Novo	Ativo	19/09/2025	393,69	9,84
13415 - DISPOSITIVO MÓVEL DE COLETA (DMC) - SMARTPHONE POSITIVO SP2 32 GB - (Local Físico: SEDE - SALA DE ATENÇÃO PRIMÁRIA)	Transferência por Doação Pública	Novo	Ativo	19/09/2025	393,69	9,84
13416 - DISPOSITIVO MÓVEL DE COLETA (DMC) - SMARTPHONE POSITIVO SP2 32 GB - (Local Físico: SEDE - SALA DE ATENÇÃO PRIMÁRIA)	Transferência por Doação Pública	Novo	Ativo	19/09/2025	393,69	9,84
13417 - DISPOSITIVO MÓVEL DE COLETA (DMC) - SMARTPHONE POSITIVO SP2 32 GB - (Local Físico: SEDE - SALA DE ATENÇÃO PRIMÁRIA)	Transferência por Doação Pública	Novo	Ativo	19/09/2025	393,69	9,84
13418 - DISPOSITIVO MÓVEL DE COLETA (DMC) - SMARTPHONE POSITIVO SP2 32 GB - (Local Físico: SEDE - SALA DE ATENÇÃO PRIMÁRIA)	Transferência por Doação Pública	Novo	Ativo	19/09/2025	393,69	9,84
13419 - DISPOSITIVO MÓVEL DE COLETA (DMC) - SMARTPHONE POSITIVO SP2 32 GB - (Local Físico: SEDE - SALA DE ATENÇÃO PRIMÁRIA)	Transferência por Doação Pública	Novo	Ativo	19/09/2025	393,69	9,84
13420 - DISPOSITIVO MÓVEL DE COLETA (DMC) - SMARTPHONE POSITIVO SP2 32 GB - (Local Físico: SEDE - SALA DE ATENÇÃO PRIMÁRIA)	Transferência por Doação Pública	Novo	Ativo	19/09/2025	393,69	9,84
13421 - DISPOSITIVO MÓVEL DE COLETA (DMC) - SMARTPHONE POSITIVO SP2 32 GB - (Local Físico: SEDE - SALA DE ATENÇÃO PRIMÁRIA)	Transferência por Doação Pública	Novo	Ativo	19/09/2025	393,69	9,84
13422 - DISPOSITIVO MÓVEL DE COLETA (DMC) - SMARTPHONE POSITIVO SP2 32 GB - (Local Físico: SEDE - SALA DE ATENÇÃO PRIMÁRIA)	Transferência por Doação Pública	Novo	Ativo	19/09/2025	393,69	9,84
13423 - DISPOSITIVO MÓVEL DE COLETA (DMC) - SMARTPHONE POSITIVO SP2 32 GB - (Local Físico: SEDE - SALA DE ATENÇÃO PRIMÁRIA)	Transferência por Doação Pública	Novo	Ativo	19/09/2025	393,69	9,84
13424 - DISPOSITIVO MÓVEL DE COLETA (DMC) - SMARTPHONE POSITIVO SP2 32 GB - (Local Físico: SEDE - SALA DE ATENÇÃO PRIMÁRIA)	Transferência por Doação Pública	Novo	Ativo	19/09/2025	393,69	9,84
13425 - DISPOSITIVO MÓVEL DE COLETA (DMC) - SMARTPHONE POSITIVO SP2 32 GB - (Local Físico: SEDE - SALA DE ATENÇÃO PRIMÁRIA)	Transferência por Doação Pública	Novo	Ativo	19/09/2025	393,69	9,84
13426 - DISPOSITIVO MÓVEL DE COLETA (DMC) - SMARTPHONE POSITIVO SP2 32 GB - (Local Físico: SEDE - SALA DE ATENÇÃO PRIMÁRIA)	Transferência por Doação Pública	Novo	Ativo	19/09/2025	393,69	9,84
13427 - DISPOSITIVO MÓVEL DE COLETA (DMC) - SMARTPHONE POSITIVO SP2 32 GB - (Local Físico: SEDE - SALA DE ATENÇÃO PRIMÁRIA)	Transferência por Doação Pública	Novo	Ativo	19/09/2025	393,69	9,84

Entidade / Órgão / Unid.Orç. / Setor / Grupo / Bens	Tipo Entrada	Estado	Situação	Data	Valor	Depreciação Acumulada
13428 - DISPOSITIVO MÓVEL DE COLETA (DMC) - SMARTPHONE POSITIVO SP2 32 GB - (Local Físico: SEDE - SALA DE ATENÇÃO PRIMÁRIA)	Transferência por Doação Pública	Novo	Ativo	19/09/2025	393,69	9,84
13429 - DISPOSITIVO MÓVEL DE COLETA (DMC) - SMARTPHONE POSITIVO SP2 32 GB - (Local Físico: SEDE - SALA DE ATENÇÃO PRIMÁRIA)	Transferência por Doação Pública	Novo	Ativo	19/09/2025	393,69	9,84
13430 - DISPOSITIVO MÓVEL DE COLETA (DMC) - SMARTPHONE POSITIVO SP2 32 GB - (Local Físico: SEDE - SALA DE ATENÇÃO PRIMÁRIA)	Transferência por Doação Pública	Novo	Ativo	19/09/2025	393,69	9,84
13431 - DISPOSITIVO MÓVEL DE COLETA (DMC) - SMARTPHONE POSITIVO SP2 32 GB - (Local Físico: SEDE - SALA DE ATENÇÃO PRIMÁRIA)	Transferência por Doação Pública	Novo	Ativo	19/09/2025	393,69	9,84
13432 - DISPOSITIVO MÓVEL DE COLETA (DMC) - SMARTPHONE POSITIVO SP2 32 GB - (Local Físico: SEDE - SALA DE ATENÇÃO PRIMÁRIA)	Transferência por Doação Pública	Novo	Ativo	19/09/2025	393,69	9,84
13433 - DISPOSITIVO MÓVEL DE COLETA (DMC) - SMARTPHONE POSITIVO SP2 32 GB - (Local Físico: SEDE - SALA DE ATENÇÃO PRIMÁRIA)	Transferência por Doação Pública	Novo	Ativo	19/09/2025	393,69	9,84
13434 - DISPOSITIVO MÓVEL DE COLETA (DMC) - SMARTPHONE POSITIVO SP2 32 GB - (Local Físico: SEDE - SALA DE ATENÇÃO PRIMÁRIA)	Transferência por Doação Pública	Novo	Ativo	19/09/2025	393,69	9,84
13435 - DISPOSITIVO MÓVEL DE COLETA (DMC) - SMARTPHONE POSITIVO SP2 32 GB - (Local Físico: SEDE - SALA DE ATENÇÃO PRIMÁRIA)	Transferência por Doação Pública	Novo	Ativo	19/09/2025	393,69	9,84
13436 - DISPOSITIVO MÓVEL DE COLETA (DMC) - SMARTPHONE POSITIVO SP2 32 GB - (Local Físico: SEDE - SALA DE ATENÇÃO PRIMÁRIA)	Transferência por Doação Pública	Novo	Ativo	19/09/2025	393,69	9,84
13437 - DISPOSITIVO MÓVEL DE COLETA (DMC) - SMARTPHONE POSITIVO SP2 32 GB - (Local Físico: SEDE - SALA DE ATENÇÃO PRIMÁRIA)	Transferência por Doação Pública	Novo	Ativo	19/09/2025	393,69	9,84
13438 - DISPOSITIVO MÓVEL DE COLETA (DMC) - SMARTPHONE POSITIVO SP2 32 GB - (Local Físico: SEDE - SALA DE ATENÇÃO PRIMÁRIA)	Transferência por Doação Pública	Novo	Ativo	19/09/2025	393,69	9,84
13439 - DISPOSITIVO MÓVEL DE COLETA (DMC) - SMARTPHONE POSITIVO SP2 32 GB - (Local Físico: SEDE - SALA DE ATENÇÃO PRIMÁRIA)	Transferência por Doação Pública	Novo	Ativo	19/09/2025	393,69	9,84
13440 - DISPOSITIVO MÓVEL DE COLETA (DMC) - SMARTPHONE POSITIVO SP2 32 GB - (Local Físico: SEDE - SALA DE ATENÇÃO PRIMÁRIA)	Transferência por Doação Pública	Novo	Ativo	19/09/2025	393,69	9,84
13441 - DISPOSITIVO MÓVEL DE COLETA (DMC) - SMARTPHONE POSITIVO SP2 32 GB - (Local Físico: SEDE - SALA DE ATENÇÃO PRIMÁRIA)	Transferência por Doação Pública	Novo	Ativo	19/09/2025	393,69	9,84
13442 - DISPOSITIVO MÓVEL DE COLETA (DMC) - SMARTPHONE POSITIVO SP2 32 GB - (Local Físico: SEDE - SALA DE ATENÇÃO PRIMÁRIA)	Transferência por Doação Pública	Novo	Ativo	19/09/2025	393,69	9,84
13443 - DISPOSITIVO MÓVEL DE COLETA (DMC) - SMARTPHONE POSITIVO SP2 32 GB - (Local Físico: SEDE - SALA DE ATENÇÃO PRIMÁRIA)	Transferência por Doação Pública	Novo	Ativo	19/09/2025	393,69	9,84

Entidade / Órgão / Unid.Orç. / Setor / Grupo / Bens	Tipo Entrada	Estado	Situação	Data	Valor	Depreciação Acumulada
13444 - DISPOSITIVO MÓVEL DE COLETA (DMC) - SMARTPHONE POSITIVO SP2 32 GB - (Local Físico: SEDE - SALA DE ATENÇÃO PRIMÁRIA)	Transferência por Doação Pública	Novo	Ativo	19/09/2025	393,69	9,84
13445 - DISPOSITIVO MÓVEL DE COLETA (DMC) - SMARTPHONE POSITIVO SP2 32 GB - (Local Físico: SEDE - SALA DE ATENÇÃO PRIMÁRIA)	Transferência por Doação Pública	Novo	Ativo	19/09/2025	393,69	9,84
13446 - DISPOSITIVO MÓVEL DE COLETA (DMC) - SMARTPHONE POSITIVO SP2 32 GB - (Local Físico: SEDE - SALA DE ATENÇÃO PRIMÁRIA)	Transferência por Doação Pública	Novo	Ativo	19/09/2025	393,69	9,84
13447 - DISPOSITIVO MÓVEL DE COLETA (DMC) - SMARTPHONE POSITIVO SP2 32 GB - (Local Físico: SEDE - SALA DE ATENÇÃO PRIMÁRIA)	Transferência por Doação Pública	Novo	Ativo	19/09/2025	393,69	9,84
13448 - DISPOSITIVO MÓVEL DE COLETA (DMC) - SMARTPHONE POSITIVO SP2 32 GB - (Local Físico: SEDE - SALA DE ATENÇÃO PRIMÁRIA)	Transferência por Doação Pública	Novo	Ativo	19/09/2025	393,69	9,84
13449 - DISPOSITIVO MÓVEL DE COLETA (DMC) - SMARTPHONE POSITIVO SP2 32 GB - (Local Físico: SEDE - SALA DE ATENÇÃO PRIMÁRIA)	Transferência por Doação Pública	Novo	Ativo	19/09/2025	393,69	9,84
13450 - DISPOSITIVO MÓVEL DE COLETA (DMC) - SMARTPHONE POSITIVO SP2 32 GB - (Local Físico: SEDE - SALA DE ATENÇÃO PRIMÁRIA)	Transferência por Doação Pública	Novo	Ativo	19/09/2025	393,69	9,84
13451 - DISPOSITIVO MÓVEL DE COLETA (DMC) - SMARTPHONE POSITIVO SP2 32 GB - (Local Físico: SEDE - SALA DE ATENÇÃO PRIMÁRIA)	Transferência por Doação Pública	Novo	Ativo	19/09/2025	393,69	9,84
13452 - DISPOSITIVO MÓVEL DE COLETA (DMC) - SMARTPHONE POSITIVO SP2 32 GB - (Local Físico: SEDE - SALA DE ATENÇÃO PRIMÁRIA)	Transferência por Doação Pública	Novo	Ativo	19/09/2025	393,69	9,84
13453 - DISPOSITIVO MÓVEL DE COLETA (DMC) - SMARTPHONE POSITIVO SP2 32 GB - (Local Físico: SEDE - SALA DE ATENÇÃO PRIMÁRIA)	Transferência por Doação Pública	Novo	Ativo	19/09/2025	393,69	9,84
13454 - DISPOSITIVO MÓVEL DE COLETA (DMC) - SMARTPHONE POSITIVO SP2 32 GB - (Local Físico: SEDE - SALA DE ATENÇÃO PRIMÁRIA)	Transferência por Doação Pública	Novo	Ativo	19/09/2025	393,69	9,84
13455 - DISPOSITIVO MÓVEL DE COLETA (DMC) - SMARTPHONE POSITIVO SP2 32 GB - (Local Físico: SEDE - SALA DE ATENÇÃO PRIMÁRIA)	Transferência por Doação Pública	Novo	Ativo	19/09/2025	393,69	9,84
13456 - DISPOSITIVO MÓVEL DE COLETA (DMC) - SMARTPHONE POSITIVO SP2 32 GB - (Local Físico: SEDE - SALA DE ATENÇÃO PRIMÁRIA)	Transferência por Doação Pública	Novo	Ativo	19/09/2025	393,69	9,84
13457 - DISPOSITIVO MÓVEL DE COLETA (DMC) - SMARTPHONE POSITIVO SP2 32 GB - (Local Físico: SEDE - SALA DE ATENÇÃO PRIMÁRIA)	Transferência por Doação Pública	Novo	Ativo	19/09/2025	393,69	9,84
13458 - DISPOSITIVO MÓVEL DE COLETA (DMC) - SMARTPHONE POSITIVO SP2 32 GB - (Local Físico: SEDE - SALA DE ATENÇÃO PRIMÁRIA)	Transferência por Doação Pública	Novo	Ativo	19/09/2025	393,69	9,84
13459 - DISPOSITIVO MÓVEL DE COLETA (DMC) - SMARTPHONE POSITIVO SP2 32 GB - (Local Físico: SEDE - SALA DE ATENÇÃO PRIMÁRIA)	Transferência por Doação Pública	Novo	Ativo	19/09/2025	393,69	9,84

Entidade / Órgão / Unid.Orç. / Setor / Grupo / Bens	Tipo Entrada	Estado	Situação	Data	Valor	Depreciação Acumulada
13460 - DISPOSITIVO MÓVEL DE COLETA (DMC) - SMARTPHONE POSITIVO SP2 32 GB - (Local Físico: SEDE - SALA DE ATENÇÃO PRIMÁRIA)	Transferência por Doação Pública	Novo	Ativo	19/09/2025	393,69	9,84
13461 - DISPOSITIVO MÓVEL DE COLETA (DMC) - SMARTPHONE POSITIVO SP2 32 GB - (Local Físico: SEDE - SALA DE ATENÇÃO PRIMÁRIA)	Transferência por Doação Pública	Novo	Ativo	19/09/2025	393,69	9,84
13462 - DISPOSITIVO MÓVEL DE COLETA (DMC) - SMARTPHONE POSITIVO SP2 32 GB - (Local Físico: SEDE - SALA DE ATENÇÃO PRIMÁRIA)	Transferência por Doação Pública	Novo	Ativo	19/09/2025	393,69	9,84
13463 - DISPOSITIVO MÓVEL DE COLETA (DMC) - SMARTPHONE POSITIVO SP2 32 GB - (Local Físico: SEDE - SALA DE ATENÇÃO PRIMÁRIA)	Transferência por Doação Pública	Novo	Ativo	19/09/2025	393,69	9,84
13464 - DISPOSITIVO MÓVEL DE COLETA (DMC) - SMARTPHONE POSITIVO SP2 32 GB - (Local Físico: SEDE - SALA DE ATENÇÃO PRIMÁRIA)	Transferência por Doação Pública	Novo	Ativo	19/09/2025	393,69	9,84
13465 - DISPOSITIVO MÓVEL DE COLETA (DMC) - SMARTPHONE POSITIVO SP2 32 GB - (Local Físico: SEDE - SALA DE ATENÇÃO PRIMÁRIA)	Transferência por Doação Pública	Novo	Ativo	19/09/2025	393,69	9,84
13466 - DISPOSITIVO MÓVEL DE COLETA (DMC) - SMARTPHONE POSITIVO SP2 32 GB - (Local Físico: SEDE - SALA DE ATENÇÃO PRIMÁRIA)	Transferência por Doação Pública	Novo	Ativo	19/09/2025	393,69	9,84
13467 - DISPOSITIVO MÓVEL DE COLETA (DMC) - SMARTPHONE POSITIVO SP2 32 GB - (Local Físico: SEDE - SALA DE ATENÇÃO PRIMÁRIA)	Transferência por Doação Pública	Novo	Ativo	19/09/2025	393,69	9,84
13468 - DISPOSITIVO MÓVEL DE COLETA (DMC) - SMARTPHONE POSITIVO SP2 32 GB - (Local Físico: SEDE - SALA DE ATENÇÃO PRIMÁRIA)	Transferência por Doação Pública	Novo	Ativo	19/09/2025	393,69	9,84
13469 - DISPOSITIVO MÓVEL DE COLETA (DMC) - SMARTPHONE POSITIVO SP2 32 GB - (Local Físico: SEDE - SALA DE ATENÇÃO PRIMÁRIA)	Transferência por Doação Pública	Novo	Ativo	19/09/2025	393,69	9,84
13470 - DISPOSITIVO MÓVEL DE COLETA (DMC) - SMARTPHONE POSITIVO SP2 32 GB - (Local Físico: SEDE - SALA DE ATENÇÃO PRIMÁRIA)	Transferência por Doação Pública	Novo	Ativo	19/09/2025	393,69	9,84
13471 - DISPOSITIVO MÓVEL DE COLETA (DMC) - SMARTPHONE POSITIVO SP2 32 GB - (Local Físico: SEDE - SALA DE ATENÇÃO PRIMÁRIA)	Transferência por Doação Pública	Novo	Ativo	19/09/2025	393,69	9,84
13472 - DISPOSITIVO MÓVEL DE COLETA (DMC) - SMARTPHONE POSITIVO SP2 32 GB - (Local Físico: SEDE - SALA DE ATENÇÃO PRIMÁRIA)	Transferência por Doação Pública	Novo	Ativo	19/09/2025	393,69	9,84
13473 - DISPOSITIVO MÓVEL DE COLETA (DMC) - SMARTPHONE POSITIVO SP2 32 GB - (Local Físico: SEDE - SALA DE ATENÇÃO PRIMÁRIA)	Transferência por Doação Pública	Novo	Ativo	19/09/2025	393,69	9,84
13474 - DISPOSITIVO MÓVEL DE COLETA (DMC) - SMARTPHONE POSITIVO SP2 32 GB - (Local Físico: SEDE - SALA DE ATENÇÃO PRIMÁRIA)	Transferência por Doação Pública	Novo	Ativo	19/09/2025	393,69	9,84
13475 - DISPOSITIVO MÓVEL DE COLETA (DMC) - SMARTPHONE POSITIVO SP2 32 GB - (Local Físico: SEDE - SALA DE ATENÇÃO PRIMÁRIA)	Transferência por Doação Pública	Novo	Ativo	19/09/2025	393,69	9,84

Entidade / Órgão / Unid.Orç. / Setor / Grupo / Bens	Tipo Entrada	Estado	Situação	Data	Valor	Depreciação Acumulada
13476 - DISPOSITIVO MÓVEL DE COLETA (DMC) - SMARTPHONE POSITIVO SP2 32 GB - (Local Físico: SEDE - SALA DE ATENÇÃO PRIMÁRIA)	Transferência por Doação Pública	Novo	Ativo	19/09/2025	393,69	9,84
14029 - APARELHO DE AR CONDICIONADO - SPLIT 18.000 BTUS. COM SERPENTINA DE COBRE. 220 VOLTS - (Local Físico: SEDE - SALA DE ATENÇÃO PRIMÁRIA)	Compra	Novo	Ativo	25/09/2025	2.947,00	49,12
697 - SETOR DE ATENÇÃO ESPECIALIZADA					**1.980,00**	**40,20**
5206 - Aparelhos e Utensílios Domésticos					**580,00**	**8,70**
14112 - BEBEDOURO DE ÁGUA DE MESA REFRIGERADO POR COMPRESSOR COM SERPENTINA DE COBRE, GALÃO DE 20 LITROS, GELADO E NATURAL, 11 - (Local Físico: SEDE - ATENÇÃO ESPECIALIZADA)	Compra	Novo	Ativo	20/10/2025	580,00	8,70
5224 - Mobiliário Em Geral					**1.400,00**	**31,50**
13532 - CADEIRA GIRATÓRIA SECRETÁRIA, COM BRAÇOS, TIPO DE ENCOSTO E ACENTO ESTOFADO. - (Local Físico: SEDE - ATENÇÃO ESPECIALIZADA)	Compra	Novo	Ativo	25/09/2025	280,00	6,30
13533 - CADEIRA GIRATÓRIA SECRETÁRIA, COM BRAÇOS, TIPO DE ENCOSTO E ACENTO ESTOFADO. - (Local Físico: SEDE - ATENÇÃO ESPECIALIZADA)	Compra	Novo	Ativo	25/09/2025	280,00	6,30
13534 - CADEIRA GIRATÓRIA SECRETÁRIA, COM BRAÇOS, TIPO DE ENCOSTO E ACENTO ESTOFADO. - (Local Físico: SEDE - ATENÇÃO ESPECIALIZADA)	Compra	Novo	Ativo	25/09/2025	280,00	6,30
13535 - CADEIRA GIRATÓRIA SECRETÁRIA, COM BRAÇOS, TIPO DE ENCOSTO E ACENTO ESTOFADO. - (Local Físico: SEDE - ATENÇÃO ESPECIALIZADA)	Compra	Novo	Ativo	25/09/2025	280,00	6,30
13536 - CADEIRA GIRATÓRIA SECRETÁRIA, COM BRAÇOS, TIPO DE ENCOSTO E ACENTO ESTOFADO. - (Local Físico: SEDE - ATENÇÃO ESPECIALIZADA)	Compra	Novo	Ativo	25/09/2025	280,00	6,30
698 - SETOR DE ATENÇÃO PRIMÁRIA					**26.756,48**	**1.194,64**
5219 - Equipamentos de Processamento de Dados					**26.499,98**	**1.192,50**
13287 - COMPUTADOR COMPLETO - (Local Físico: SEDE - SALA DE ATENÇÃO PRIMÁRIA)	Compra	Novo	Ativo	09/09/2025	4.099,99	184,50
13288 - COMPUTADOR COMPLETO - (Local Físico: SEDE - SALA DE ATENÇÃO PRIMÁRIA)	Compra	Novo	Ativo	09/09/2025	4.099,99	184,50
13290 - COMPUTADOR COMPLETO - (Local Físico: SEDE - SALA DE ATENÇÃO PRIMÁRIA)	Compra	Novo	Ativo	09/09/2025	4.000,00	180,00
13291 - COMPUTADOR COMPLETO - (Local Físico: SEDE - SALA DE ATENÇÃO PRIMÁRIA)	Compra	Novo	Ativo	09/09/2025	4.000,00	180,00
13292 - COMPUTADOR COMPLETO - (Local Físico: SEDE - SALA DE ATENÇÃO PRIMÁRIA)	Compra	Novo	Ativo	09/09/2025	4.000,00	180,00
13293 - COMPUTADOR COMPLETO - (Local Físico: SEDE - SALA DE ATENÇÃO PRIMÁRIA)	Compra	Novo	Ativo	09/09/2025	4.000,00	180,00
13309 - CPU - (Local Físico: SEDE - SALA DE ATENÇÃO PRIMÁRIA)	Compra	Novo	Ativo	09/09/2025	2.300,00	103,50
5299 - Outros Materiais Permanentes					**256,50**	**2,14**
14212 - CADEIRA GIRATÓRIA SECRETÁRIA, SEM BRAÇOS, NA COR AZUL, TIPO DE ENCOSTO E ACENTO ESTOFADO - (Local Físico: SEDE - SALA DE ATENÇÃO PRIMÁRIA)	Compra	Novo	Ativo	19/11/2025	256,50	2,14
222 - SETOR DE COMPRAS					**699.623,65**	**13.079,00**
5204 - Aparelhos, Equipamentos, Utensílios Médico-odontológico, Laboratorial e Hospitalar					**331.738,07**	**5.142,47**
13202 - LARINGOSCÓPIO- LÂMPADA: DE LED, 6 LÂMINAS, C/CABO, EM AÇO INOXIDÁVEL,ADULTO, C/ ESTOJO - (Local Físico: ALMOXARIFADO - DEPOSITO PROXIMO AO POSTO DE GASOLINA)	Compra	Novo	Ativo	20/08/2025	589,99	11,80
13203 - LARINGOSCÓPIO- LÂMPADA: DE LED, 6 LÂMINAS, C/CABO, EM AÇO INOXIDÁVEL,ADULTO, C/ ESTOJO - (Local Físico: ALMOXARIFADO - DEPOSITO PROXIMO AO POSTO DE GASOLINA)	Compra	Novo	Ativo	20/08/2025	589,99	11,80
13204 - LARINGOSCÓPIO- LÂMPADA: DE LED, 6 LÂMINAS, C/CABO, EM AÇO INOXIDÁVEL,ADULTO, C/ ESTOJO - (Local Físico: ALMOXARIFADO - DEPOSITO PROXIMO AO POSTO DE GASOLINA)	Compra	Novo	Ativo	20/08/2025	589,99	11,80

Entidade / Órgão / Unid.Orç. / Setor / Grupo / Bens	Tipo Entrada	Estado	Situação	Data	Valor	Depreciação Acumulada
13205 - LARINGOSCÓPIO- LÂMPADA: DE LED, 6 LÂMINAS, C/CABO, EM AÇO INOXIDÁVEL,ADULTO, C/ ESTOJO - (Local Físico: ALMOXARIFADO - DEPOSITO PROXIMO AO POSTO DE GASOLINA)	Compra	Novo	Ativo	20/08/2025	589,99	11,80
13206 - LARINGOSCÓPIO- LÂMPADA: DE LED, 6 LÂMINAS, C/CABO, EM AÇO INOXIDÁVEL,ADULTO, C/ ESTOJO - (Local Físico: ALMOXARIFADO - DEPOSITO PROXIMO AO POSTO DE GASOLINA)	Compra	Novo	Ativo	20/08/2025	589,99	11,80
13207 - LARINGOSCÓPIO- LÂMPADA: DE LED, 6 LÂMINAS, C/CABO, EM AÇO INOXIDÁVEL,ADULTO, C/ ESTOJO - (Local Físico: ALMOXARIFADO - DEPOSITO PROXIMO AO POSTO DE GASOLINA)	Compra	Novo	Ativo	20/08/2025	589,99	11,80
13208 - LARINGOSCÓPIO- LÂMPADA: DE LED, 6 LÂMINAS, C/CABO, EM AÇO INOXIDÁVEL,ADULTO, C/ ESTOJO - (Local Físico: ALMOXARIFADO - DEPOSITO PROXIMO AO POSTO DE GASOLINA)	Compra	Novo	Ativo	20/08/2025	589,99	11,80
13209 - LARINGOSCÓPIO- LÂMPADA: DE LED, 6 LÂMINAS, C/CABO, EM AÇO INOXIDÁVEL,ADULTO, C/ ESTOJO - (Local Físico: ALMOXARIFADO - DEPOSITO PROXIMO AO POSTO DE GASOLINA)	Compra	Novo	Ativo	20/08/2025	589,99	11,80
13210 - LARINGOSCÓPIO- LÂMPADA: DE LED, 6 LÂMINAS, C/CABO, EM AÇO INOXIDÁVEL,ADULTO, C/ ESTOJO - (Local Físico: ALMOXARIFADO - DEPOSITO PROXIMO AO POSTO DE GASOLINA)	Compra	Novo	Ativo	20/08/2025	589,99	11,80
13211 - LARINGOSCÓPIO- LÂMPADA: DE LED, 6 LÂMINAS, C/CABO, EM AÇO INOXIDÁVEL,ADULTO, C/ ESTOJO - (Local Físico: ALMOXARIFADO - DEPOSITO PROXIMO AO POSTO DE GASOLINA)	Compra	Novo	Ativo	20/08/2025	589,99	11,80
13212 - OFTALMOSCÓPIO -PORTÁTIL,LÂMPADA DE XENÔNIO 2,5V,5 ABERTURAS DE DIAFRAGMA,CAMPO CORREÇÃO -20D ATÉ +20D - (Local Físico: ALMOXARIFADO - DEPOSITO PROXIMO AO POSTO DE GASOLINA)	Compra	Novo	Ativo	20/08/2025	449,99	9,00
13213 - OFTALMOSCÓPIO -PORTÁTIL,LÂMPADA DE XENÔNIO 2,5V,5 ABERTURAS DE DIAFRAGMA,CAMPO CORREÇÃO -20D ATÉ +20D - (Local Físico: ALMOXARIFADO - DEPOSITO PROXIMO AO POSTO DE GASOLINA)	Compra	Novo	Ativo	20/08/2025	449,99	9,00
13214 - OFTALMOSCÓPIO -PORTÁTIL,LÂMPADA DE XENÔNIO 2,5V,5 ABERTURAS DE DIAFRAGMA,CAMPO CORREÇÃO -20D ATÉ +20D - (Local Físico: ALMOXARIFADO - DEPOSITO PROXIMO AO POSTO DE GASOLINA)	Compra	Novo	Ativo	20/08/2025	449,99	9,00
13215 - OFTALMOSCÓPIO -PORTÁTIL,LÂMPADA DE XENÔNIO 2,5V,5 ABERTURAS DE DIAFRAGMA,CAMPO CORREÇÃO -20D ATÉ +20D - (Local Físico: ALMOXARIFADO - DEPOSITO PROXIMO AO POSTO DE GASOLINA)	Compra	Novo	Ativo	20/08/2025	449,99	9,00
13216 - OFTALMOSCÓPIO -PORTÁTIL,LÂMPADA DE XENÔNIO 2,5V,5 ABERTURAS DE DIAFRAGMA,CAMPO CORREÇÃO -20D ATÉ +20D - (Local Físico: ALMOXARIFADO - DEPOSITO PROXIMO AO POSTO DE GASOLINA)	Compra	Novo	Ativo	20/08/2025	449,99	9,00
13217 - OFTALMOSCÓPIO -PORTÁTIL,LÂMPADA DE XENÔNIO 2,5V,5 ABERTURAS DE DIAFRAGMA,CAMPO CORREÇÃO -20D ATÉ +20D - (Local Físico: ALMOXARIFADO - DEPOSITO PROXIMO AO POSTO DE GASOLINA)	Compra	Novo	Ativo	20/08/2025	449,99	9,00
13218 - OFTALMOSCÓPIO -PORTÁTIL,LÂMPADA DE XENÔNIO 2,5V,5 ABERTURAS DE DIAFRAGMA,CAMPO CORREÇÃO -20D ATÉ +20D - (Local Físico: ALMOXARIFADO - DEPOSITO PROXIMO AO POSTO DE GASOLINA)	Compra	Novo	Ativo	20/08/2025	449,99	9,00
13219 - OFTALMOSCÓPIO -PORTÁTIL,LÂMPADA DE XENÔNIO 2,5V,5 ABERTURAS DE DIAFRAGMA,CAMPO CORREÇÃO -20D ATÉ +20D - (Local Físico: ALMOXARIFADO - DEPOSITO PROXIMO AO POSTO DE GASOLINA)	Compra	Novo	Ativo	20/08/2025	449,99	9,00
13220 - OFTALMOSCÓPIO -PORTÁTIL,LÂMPADA DE XENÔNIO 2,5V,5 ABERTURAS DE DIAFRAGMA,CAMPO CORREÇÃO -20D ATÉ +20D - (Local Físico: ALMOXARIFADO - DEPOSITO PROXIMO AO POSTO DE GASOLINA)	Compra	Novo	Ativo	20/08/2025	449,99	9,00
13221 - OFTALMOSCÓPIO -PORTÁTIL,LÂMPADA DE XENÔNIO 2,5V,5 ABERTURAS DE DIAFRAGMA,CAMPO CORREÇÃO -20D ATÉ +20D - (Local Físico: ALMOXARIFADO - DEPOSITO PROXIMO AO POSTO DE GASOLINA)	Compra	Novo	Ativo	20/08/2025	449,99	9,00
13223 - OTOSCÓPIO -CLÍNICO, COM VISOR SOBRESSALENTE,2 PILHAS,ERGONÔMICO, LÂMPADA HALÓGENA, 2 SOBRESSALENTES, JOGO 4ESPÉCULOS - (Local Físico: ALMOXARIFADO - DEPOSITO PROXIMO AO POSTO DE GASOLINA)	Compra	Novo	Ativo	20/08/2025	159,00	3,18

Entidade / Órgão / Unid.Orç. / Setor / Grupo / Bens	Tipo Entrada	Estado	Situação	Data	Valor	Depreciação Acumulada
13224 - OTOSCÓPIO -CLÍNICO, COM VISOR SOBRESSALENTE,2 PILHAS,ERGONÔMICO, LÂMPADA HALÓGENA, 2 SOBRESSALENTES, JOGO 4ESPÉCULOS - (Local Físico: ALMOXARIFADO - DEPOSITO PROXIMO AO POSTO DE GASOLINA)	Compra	Novo	Ativo	20/08/2025	159,00	3,18
13225 - OTOSCÓPIO -CLÍNICO, COM VISOR SOBRESSALENTE,2 PILHAS,ERGONÔMICO, LÂMPADA HALÓGENA, 2 SOBRESSALENTES, JOGO 4ESPÉCULOS - (Local Físico: ALMOXARIFADO - DEPOSITO PROXIMO AO POSTO DE GASOLINA)	Compra	Novo	Ativo	20/08/2025	159,00	3,18
13226 - OTOSCÓPIO -CLÍNICO, COM VISOR SOBRESSALENTE,2 PILHAS,ERGONÔMICO, LÂMPADA HALÓGENA, 2 SOBRESSALENTES, JOGO 4ESPÉCULOS - (Local Físico: ALMOXARIFADO - DEPOSITO PROXIMO AO POSTO DE GASOLINA)	Compra	Novo	Ativo	20/08/2025	159,00	3,18
13227 - OTOSCÓPIO -CLÍNICO, COM VISOR SOBRESSALENTE,2 PILHAS,ERGONÔMICO, LÂMPADA HALÓGENA, 2 SOBRESSALENTES, JOGO 4ESPÉCULOS - (Local Físico: ALMOXARIFADO - DEPOSITO PROXIMO AO POSTO DE GASOLINA)	Compra	Novo	Ativo	20/08/2025	159,00	3,18
13228 - OTOSCÓPIO -CLÍNICO, COM VISOR SOBRESSALENTE,2 PILHAS,ERGONÔMICO, LÂMPADA HALÓGENA, 2 SOBRESSALENTES, JOGO 4ESPÉCULOS - (Local Físico: ALMOXARIFADO - DEPOSITO PROXIMO AO POSTO DE GASOLINA)	Compra	Novo	Ativo	20/08/2025	159,00	3,18
13229 - OTOSCÓPIO -CLÍNICO, COM VISOR SOBRESSALENTE,2 PILHAS,ERGONÔMICO, LÂMPADA HALÓGENA, 2 SOBRESSALENTES, JOGO 4ESPÉCULOS - (Local Físico: ALMOXARIFADO - DEPOSITO PROXIMO AO POSTO DE GASOLINA)	Compra	Novo	Ativo	20/08/2025	159,00	3,18
13230 - OTOSCÓPIO -CLÍNICO, COM VISOR SOBRESSALENTE,2 PILHAS,ERGONÔMICO, LÂMPADA HALÓGENA, 2 SOBRESSALENTES, JOGO 4ESPÉCULOS - (Local Físico: ALMOXARIFADO - DEPOSITO PROXIMO AO POSTO DE GASOLINA)	Compra	Novo	Ativo	20/08/2025	159,00	3,18
13231 - OTOSCÓPIO -CLÍNICO, COM VISOR SOBRESSALENTE,2 PILHAS,ERGONÔMICO, LÂMPADA HALÓGENA, 2 SOBRESSALENTES, JOGO 4ESPÉCULOS - (Local Físico: ALMOXARIFADO - DEPOSITO PROXIMO AO POSTO DE GASOLINA)	Compra	Novo	Ativo	20/08/2025	159,00	3,18
13234 - COMPRESSOR DE AR ODONTOLÓGICO,VOLUME INTERNO ACIMA DE 120 L, 110/220 V, VÁLVULA DE SEGURANÇA, MANÔMETRO, DRENO P/ ÁGUA - (Local Físico: SETOR - ODONTOLOGICO)	Compra	Novo	Ativo	19/08/2025	6.263,00	125,26
13235 - COMPRESSOR DE AR ODONTOLÓGICO,VOLUME INTERNO ACIMA DE 120 L, 110/220 V, VÁLVULA DE SEGURANÇA, MANÔMETRO, DRENO P/ ÁGUA - (Local Físico: SETOR - ODONTOLOGICO)	Compra	Novo	Ativo	19/08/2025	6.263,00	125,26
13236 - COMPRESSOR DE AR ODONTOLÓGICO,VOLUME INTERNO ACIMA DE 120 L, 110/220 V, VÁLVULA DE SEGURANÇA, MANÔMETRO, DRENO P/ ÁGUA - (Local Físico: SETOR - ODONTOLOGICO)	Compra	Novo	Ativo	19/08/2025	6.263,00	125,26
13237 - COMPRESSOR DE AR ODONTOLÓGICO,VOLUME INTERNO ACIMA DE 120 L, 110/220 V, VÁLVULA DE SEGURANÇA, MANÔMETRO, DRENO P/ ÁGUA - (Local Físico: ALMOXARIFADO - DEPOSITO PROXIMO AO POSTO DE GASOLINA)	Compra	Novo	Ativo	19/08/2025	6.263,00	125,26
13238 - COMPRESSOR DE AR ODONTOLÓGICO,VOLUME INTERNO ACIMA DE 120 L, 110/220 V, VÁLVULA DE SEGURANÇA, MANÔMETRO, DRENO P/ ÁGUA - (Local Físico: ALMOXARIFADO - DEPOSITO PROXIMO AO POSTO DE GASOLINA)	Compra	Novo	Ativo	19/08/2025	6.263,00	125,26
13239 - COMPRESSOR DE AR ODONTOLÓGICO,VOLUME INTERNO ACIMA DE 120 L, 110/220 V, VÁLVULA DE SEGURANÇA, MANÔMETRO, DRENO P/ ÁGUA - (Local Físico: ALMOXARIFADO - DEPOSITO PROXIMO AO POSTO DE GASOLINA)	Compra	Novo	Ativo	19/08/2025	6.263,00	125,26
13240 - COMPRESSOR DE AR ODONTOLÓGICO,VOLUME INTERNO ACIMA DE 120 L, 110/220 V, VÁLVULA DE SEGURANÇA, MANÔMETRO, DRENO P/ ÁGUA - (Local Físico: ALMOXARIFADO - DEPOSITO PROXIMO AO POSTO DE GASOLINA)	Compra	Novo	Ativo	19/08/2025	6.263,00	125,26
13241 - COMPRESSOR DE AR ODONTOLÓGICO,VOLUME INTERNO ACIMA DE 120 L, 110/220 V, VÁLVULA DE SEGURANÇA, MANÔMETRO, DRENO P/ ÁGUA - (Local Físico: ALMOXARIFADO - DEPOSITO PROXIMO AO POSTO DE GASOLINA)	Compra	Novo	Ativo	19/08/2025	6.263,00	125,26
13242 - COMPRESSOR DE AR ODONTOLÓGICO,VOLUME INTERNO ACIMA DE 120 L, 110/220 V, VÁLVULA DE SEGURANÇA, MANÔMETRO, DRENO P/ ÁGUA - (Local Físico: ALMOXARIFADO - DEPOSITO PROXIMO AO POSTO DE GASOLINA)	Compra	Novo	Ativo	19/08/2025	6.263,00	125,26

Entidade / Órgão / Unid.Orç. / Setor / Grupo / Bens	Tipo Entrada	Estado	Situação	Data	Valor	Depreciação Acumulada
13243 - COMPRESSOR DE AR ODONTOLÓGICO,VOLUME INTERNO ACIMA DE 120 L, 110/220 V, VÁLVULA DE SEGURANÇA, MANÔMETRO, DRENO P/ ÁGUA - (Local Físico: ALMOXARIFADO - DEPOSITO PROXIMO AO POSTO DE GASOLINA)	Compra	Novo	Ativo	19/08/2025	6.263,00	125,26
13244 - COMPRESSOR DE AR ODONTOLÓGICO,VOLUME INTERNO ACIMA DE 120 L, 110/220 V, VÁLVULA DE SEGURANÇA, MANÔMETRO, DRENO P/ ÁGUA - (Local Físico: ALMOXARIFADO - DEPOSITO PROXIMO AO POSTO DE GASOLINA)	Compra	Novo	Ativo	19/08/2025	6.263,00	125,26
13245 - COMPRESSOR DE AR ODONTOLÓGICO,VOLUME INTERNO ACIMA DE 120 L, 110/220 V, VÁLVULA DE SEGURANÇA, MANÔMETRO, DRENO P/ ÁGUA - (Local Físico: ALMOXARIFADO - DEPOSITO PROXIMO AO POSTO DE GASOLINA)	Compra	Novo	Ativo	19/08/2025	6.263,00	125,26
13246 - COMPRESSOR DE AR ODONTOLÓGICO,VOLUME INTERNO ACIMA DE 120 L, 110/220 V, VÁLVULA DE SEGURANÇA, MANÔMETRO, DRENO P/ ÁGUA - (Local Físico: ALMOXARIFADO - DEPOSITO PROXIMO AO POSTO DE GASOLINA)	Compra	Novo	Ativo	19/08/2025	6.263,00	125,26
13247 - COMPRESSOR DE AR ODONTOLÓGICO,VOLUME INTERNO ACIMA DE 120 L, 110/220 V, VÁLVULA DE SEGURANÇA, MANÔMETRO, DRENO P/ ÁGUA - (Local Físico: SETOR - ODONTOLOGICO)	Compra	Novo	Ativo	19/08/2025	6.263,00	125,26
13493 - SELADORA FILME - MODELO SL400, PEDAL, ELETRÔNICO PARA SOLDA ATRAVÉS SIMPLES REGULAGEM - (Local Físico: ALMOXARIFADO - DEPOSITO PROXIMO AO POSTO DE GASOLINA)	Compra	Novo	Ativo	09/09/2025	1.000,00	20,00
13504 - SELADORA FILME - MODELO SL400, PEDAL, ELETRÔNICO PARA SOLDA ATRAVÉS SIMPLES REGULAGEM - (Local Físico: ALMOXARIFADO - DEPOSITO PROXIMO AO POSTO DE GASOLINA)	Compra	Novo	Ativo	09/09/2025	1.000,00	20,00
13505 - SELADORA FILME - MODELO SL400, PEDAL, ELETRÔNICO PARA SOLDA ATRAVÉS SIMPLES REGULAGEM - (Local Físico: ALMOXARIFADO - DEPOSITO PROXIMO AO POSTO DE GASOLINA)	Compra	Novo	Ativo	09/09/2025	1.000,00	20,00
13506 - SELADORA FILME - MODELO SL400, PEDAL, ELETRÔNICO PARA SOLDA ATRAVÉS SIMPLES REGULAGEM - (Local Físico: ALMOXARIFADO - DEPOSITO PROXIMO AO POSTO DE GASOLINA)	Compra	Novo	Ativo	09/09/2025	1.000,00	20,00
13507 - SELADORA FILME - MODELO SL400, PEDAL, ELETRÔNICO PARA SOLDA ATRAVÉS SIMPLES REGULAGEM - (Local Físico: ALMOXARIFADO - DEPOSITO PROXIMO AO POSTO DE GASOLINA)	Compra	Novo	Ativo	09/09/2025	1.000,00	20,00
13508 - SELADORA FILME - MODELO SL400, PEDAL, ELETRÔNICO PARA SOLDA ATRAVÉS SIMPLES REGULAGEM - (Local Físico: ALMOXARIFADO - DEPOSITO PROXIMO AO POSTO DE GASOLINA)	Compra	Novo	Ativo	09/09/2025	1.000,00	20,00
13509 - SELADORA FILME - MODELO SL400, PEDAL, ELETRÔNICO PARA SOLDA ATRAVÉS SIMPLES REGULAGEM - (Local Físico: ALMOXARIFADO - DEPOSITO PROXIMO AO POSTO DE GASOLINA)	Compra	Novo	Ativo	09/09/2025	1.000,00	20,00
13510 - SELADORA FILME - MODELO SL400, PEDAL, ELETRÔNICO PARA SOLDA ATRAVÉS SIMPLES REGULAGEM - (Local Físico: ALMOXARIFADO - DEPOSITO PROXIMO AO POSTO DE GASOLINA)	Compra	Novo	Ativo	09/09/2025	1.000,00	20,00
13511 - SELADORA FILME - MODELO SL400, PEDAL, ELETRÔNICO PARA SOLDA ATRAVÉS SIMPLES REGULAGEM - (Local Físico: ALMOXARIFADO - DEPOSITO PROXIMO AO POSTO DE GASOLINA)	Compra	Novo	Ativo	09/09/2025	1.000,00	20,00
13512 - SELADORA FILME - MODELO SL400, PEDAL, ELETRÔNICO PARA SOLDA ATRAVÉS SIMPLES REGULAGEM - (Local Físico: ALMOXARIFADO - DEPOSITO PROXIMO AO POSTO DE GASOLINA)	Compra	Novo	Ativo	09/09/2025	1.000,00	20,00
13513 - SELADORA FILME - MODELO SL400, PEDAL, ELETRÔNICO PARA SOLDA ATRAVÉS SIMPLES REGULAGEM - (Local Físico: ALMOXARIFADO - DEPOSITO PROXIMO AO POSTO DE GASOLINA)	Compra	Novo	Ativo	09/09/2025	1.000,00	20,00
13514 - SELADORA FILME - MODELO SL400, PEDAL, ELETRÔNICO PARA SOLDA ATRAVÉS SIMPLES REGULAGEM - (Local Físico: ALMOXARIFADO - DEPOSITO PROXIMO AO POSTO DE GASOLINA)	Compra	Novo	Ativo	09/09/2025	1.000,00	20,00
13515 - SELADORA FILME - MODELO SL400, PEDAL, ELETRÔNICO PARA SOLDA ATRAVÉS SIMPLES REGULAGEM - (Local Físico: ALMOXARIFADO - DEPOSITO PROXIMO AO POSTO DE GASOLINA)	Compra	Novo	Ativo	09/09/2025	1.000,00	20,00
13516 - SELADORA FILME - MODELO SL400, PEDAL, ELETRÔNICO PARA SOLDA ATRAVÉS SIMPLES REGULAGEM - (Local Físico: ALMOXARIFADO - DEPOSITO PROXIMO AO POSTO DE GASOLINA)	Compra	Novo	Ativo	09/09/2025	1.000,00	20,00
13517 - SELADORA FILME - MODELO SL400, PEDAL, ELETRÔNICO PARA SOLDA ATRAVÉS SIMPLES REGULAGEM - (Local Físico: ALMOXARIFADO - DEPOSITO PROXIMO AO POSTO DE GASOLINA)	Compra	Novo	Ativo	09/09/2025	1.000,00	20,00
13518 - SELADORA FILME - MODELO SL400, PEDAL, ELETRÔNICO PARA SOLDA ATRAVÉS SIMPLES REGULAGEM - (Local Físico: ALMOXARIFADO - DEPOSITO PROXIMO AO POSTO DE GASOLINA)	Compra	Novo	Ativo	09/09/2025	1.000,00	20,00

Entidade / Órgão / Unid.Orç. / Setor / Grupo / Bens	Tipo Entrada	Estado	Situação	Data	Valor	Depreciação Acumulada
13519 - SELADORA FILME - MODELO SL400, PEDAL, ELETRÔNICO PARA SOLDA ATRAVÉS SIMPLES REGULAGEM - (Local Físico: ALMOXARIFADO - DEPOSITO PROXIMO AO POSTO DE GASOLINA)	Compra	Novo	Ativo	09/09/2025	1.000,00	20,00
13520 - SELADORA FILME - MODELO SL400, PEDAL, ELETRÔNICO PARA SOLDA ATRAVÉS SIMPLES REGULAGEM - (Local Físico: ALMOXARIFADO - DEPOSITO PROXIMO AO POSTO DE GASOLINA)	Compra	Novo	Ativo	09/09/2025	1.000,00	20,00
13521 - SELADORA FILME - MODELO SL400, PEDAL, ELETRÔNICO PARA SOLDA ATRAVÉS SIMPLES REGULAGEM - (Local Físico: ALMOXARIFADO - DEPOSITO PROXIMO AO POSTO DE GASOLINA)	Compra	Novo	Ativo	09/09/2025	1.000,00	20,00
13901 - BALANÇA PESAR PESSOAS 250 KG,100 G,12,50 KG, PLATAFORMA 363 X 428 MM,INDICADOR165 X 170 X 58 MM, 110/220 V CAPACIDADE: 300KG - (Local Físico: ALMOXARIFADO - DEPOSITO PROXIMO AO POSTO DE GASOLINA)	Compra	Novo	Ativo	15/09/2025	850,00	17,00
13903 - DISPOSITIVO P/ MEDIDAS ANTROPOMÉTRICAS,BALANÇA PEDIÁTRICA, ELÉTRICA,GABINETE PLÁSTICO, C VISOR, ATÉ 15KG - (Local Físico: ALMOXARIFADO - DEPOSITO PROXIMO AO POSTO DE GASOLINA)	Compra	Novo	Ativo	15/09/2025	590,00	11,80
13904 - DISPOSITIVO P/ MEDIDAS ANTROPOMÉTRICAS,BALANÇA PEDIÁTRICA, ELÉTRICA,GABINETE PLÁSTICO, C VISOR, ATÉ 15KG - (Local Físico: ALMOXARIFADO - DEPOSITO PROXIMO AO POSTO DE GASOLINA)	Compra	Novo	Ativo	15/09/2025	590,00	11,80
13905 - DISPOSITIVO P/ MEDIDAS ANTROPOMÉTRICAS,BALANÇA PEDIÁTRICA, ELÉTRICA,GABINETE PLÁSTICO, C VISOR, ATÉ 15KG - (Local Físico: ALMOXARIFADO - DEPOSITO PROXIMO AO POSTO DE GASOLINA)	Compra	Novo	Ativo	15/09/2025	590,00	11,80
13906 - DISPOSITIVO P/ MEDIDAS ANTROPOMÉTRICAS,BALANÇA PEDIÁTRICA, ELÉTRICA,GABINETE PLÁSTICO, C VISOR, ATÉ 15KG - (Local Físico: ALMOXARIFADO - DEPOSITO PROXIMO AO POSTO DE GASOLINA)	Compra	Novo	Ativo	15/09/2025	590,00	11,80
13907 - DISPOSITIVO P/ MEDIDAS ANTROPOMÉTRICAS,BALANÇA PEDIÁTRICA, ELÉTRICA,GABINETE PLÁSTICO, C VISOR, ATÉ 15KG - (Local Físico: ALMOXARIFADO - DEPOSITO PROXIMO AO POSTO DE GASOLINA)	Compra	Novo	Ativo	15/09/2025	590,00	11,80
13908 - DISPOSITIVO P/ MEDIDAS ANTROPOMÉTRICAS,BALANÇA PEDIÁTRICA, ELÉTRICA,GABINETE PLÁSTICO, C VISOR, ATÉ 15KG - (Local Físico: ALMOXARIFADO - DEPOSITO PROXIMO AO POSTO DE GASOLINA)	Compra	Novo	Ativo	15/09/2025	590,00	11,80
13909 - DISPOSITIVO P/ MEDIDAS ANTROPOMÉTRICAS,BALANÇA PEDIÁTRICA, ELÉTRICA,GABINETE PLÁSTICO, C VISOR, ATÉ 15KG - (Local Físico: ALMOXARIFADO - DEPOSITO PROXIMO AO POSTO DE GASOLINA)	Compra	Novo	Ativo	15/09/2025	590,00	11,80
13910 - DISPOSITIVO P/ MEDIDAS ANTROPOMÉTRICAS,BALANÇA PEDIÁTRICA, ELÉTRICA,GABINETE PLÁSTICO, C VISOR, ATÉ 15KG - (Local Físico: ALMOXARIFADO - DEPOSITO PROXIMO AO POSTO DE GASOLINA)	Compra	Novo	Ativo	15/09/2025	590,00	11,80
13911 - BALANÇA PESAR PESSOAS 250 KG,100 G,12,50 KG, PLATAFORMA 363 X 428 MM,INDICADOR165 X 170 X 58 MM, 110/220 V CAPACIDADE: 300KG - (Local Físico: ALMOXARIFADO - DEPOSITO PROXIMO AO POSTO DE GASOLINA)	Compra	Novo	Ativo	15/09/2025	850,00	17,00
13912 - DISPOSITIVO P/ MEDIDAS ANTROPOMÉTRICAS,BALANÇA PEDIÁTRICA, ELÉTRICA,GABINETE PLÁSTICO, C VISOR, ATÉ 15KG - (Local Físico: ALMOXARIFADO - DEPOSITO PROXIMO AO POSTO DE GASOLINA)	Compra	Novo	Ativo	15/09/2025	590,00	11,80
13954 - AUTOCLAVE-AÇO INOX,HORIZONTAL, BANCADA,GRAVITACIONAL,AUTOMÁTICA, ANALÓGICA,SISTEMA SEGURANÇA P PRESSÃO E TEMPERATURA - (Local Físico: ALMOXARIFADO - DEPOSITO PROXIMO AO POSTO DE GASOLINA)	Compra	Novo	Ativo	29/09/2025	8.999,99	120,00
13955 - AUTOCLAVE-AÇO INOX,HORIZONTAL, BANCADA,GRAVITACIONAL,AUTOMÁTICA, ANALÓGICA,SISTEMA SEGURANÇA P PRESSÃO E TEMPERATURA - (Local Físico: ALMOXARIFADO - DEPOSITO PROXIMO AO POSTO DE GASOLINA)	Compra	Novo	Ativo	29/09/2025	8.999,99	120,00
13956 - AUTOCLAVE-AÇO INOX,HORIZONTAL, BANCADA,GRAVITACIONAL,AUTOMÁTICA, ANALÓGICA,SISTEMA SEGURANÇA P PRESSÃO E TEMPERATURA - (Local Físico: SETOR - ODONTOLOGICO)	Compra	Novo	Ativo	29/09/2025	8.999,99	120,00

Entidade / Órgão / Unid.Orç. / Setor / Grupo / Bens	Tipo Entrada	Estado	Situação	Data	Valor	Depreciação Acumulada
13957 - AUTOCLAVE-AÇO INOX,HORIZONTAL, BANCADA,GRAVITACIONAL,AUTOMÁTICA, ANALÓGICA,SISTEMA SEGURANÇA P PRESSÃO E TEMPERATURA - (Local Físico: SALA - ESTERILIZAÇÃO)	Compra	Novo	Ativo	29/09/2025	8.999,99	120,00
13958 - AUTOCLAVE-AÇO INOX,HORIZONTAL, BANCADA,GRAVITACIONAL,AUTOMÁTICA, ANALÓGICA,SISTEMA SEGURANÇA P PRESSÃO E TEMPERATURA - (Local Físico: ALMOXARIFADO - DEPOSITO PROXIMO AO POSTO DE GASOLINA)	Compra	Novo	Ativo	29/09/2025	8.999,99	120,00
13959 - AUTOCLAVE-AÇO INOX,HORIZONTAL, BANCADA,GRAVITACIONAL,AUTOMÁTICA, ANALÓGICA,SISTEMA SEGURANÇA P PRESSÃO E TEMPERATURA - (Local Físico: ALMOXARIFADO - DEPOSITO PROXIMO AO POSTO DE GASOLINA)	Compra	Novo	Ativo	29/09/2025	8.999,99	120,00
13960 - AUTOCLAVE-AÇO INOX,HORIZONTAL, BANCADA,GRAVITACIONAL,AUTOMÁTICA, ANALÓGICA,SISTEMA SEGURANÇA P PRESSÃO E TEMPERATURA - (Local Físico: ALMOXARIFADO - DEPOSITO PROXIMO AO POSTO DE GASOLINA)	Compra	Novo	Ativo	29/09/2025	8.999,99	120,00
14089 - CADEIRA ODONTOLÓGICA, AÇO, PINTURA ELETROSTÁTICA, POLIURETANO INJETADO, ALTA DENSIDADE, PVC LAMINADO SEM COSTURA - (Local Físico: ALMOXARIFADO - DEPOSITO PROXIMO AO POSTO DE GASOLINA)	Compra	Novo	Ativo	18/09/2025	11.623,00	154,97
14090 - CADEIRA CLÍNICA APLICAÇÃO: ODONTOLOGIA, TUBO DE AÇO, ASSENTO GIRATÓRIO E ALTURA REGULÁVEL, COM 5 RODIZÍOS, A GÁS - (Local Físico: ALMOXARIFADO - DEPOSITO PROXIMO AO POSTO DE GASOLINA)	Compra	Novo	Ativo	18/09/2025	363,30	4,84
14092 - CADEIRA ODONTOLÓGICA, AÇO, PINTURA ELETROSTÁTICA, POLIURETANO INJETADO, ALTA DENSIDADE, PVC LAMINADO SEM COSTURA - (Local Físico: ALMOXARIFADO - DEPOSITO PROXIMO AO POSTO DE GASOLINA)	Compra	Novo	Ativo	18/09/2025	11.623,00	154,97
14094 - CADEIRA CLÍNICA APLICAÇÃO: ODONTOLOGIA, TUBO DE AÇO, ASSENTO GIRATÓRIO E ALTURA REGULÁVEL, COM 5 RODIZÍOS, A GÁS - (Local Físico: ALMOXARIFADO - DEPOSITO PROXIMO AO POSTO DE GASOLINA)	Compra	Novo	Ativo	18/09/2025	363,30	4,84
14095 - CADEIRA CLÍNICA APLICAÇÃO: ODONTOLOGIA, TUBO DE AÇO, ASSENTO GIRATÓRIO E ALTURA REGULÁVEL, COM 5 RODIZÍOS, A GÁS - (Local Físico: ALMOXARIFADO - DEPOSITO PROXIMO AO POSTO DE GASOLINA)	Compra	Novo	Ativo	18/09/2025	363,30	4,84
14096 - CADEIRA CLÍNICA APLICAÇÃO: ODONTOLOGIA, TUBO DE AÇO, ASSENTO GIRATÓRIO E ALTURA REGULÁVEL, COM 5 RODIZÍOS, A GÁS - (Local Físico: ALMOXARIFADO - DEPOSITO PROXIMO AO POSTO DE GASOLINA)	Compra	Novo	Ativo	18/09/2025	363,30	4,84
14097 - CADEIRA CLÍNICA APLICAÇÃO: ODONTOLOGIA, TUBO DE AÇO, ASSENTO GIRATÓRIO E ALTURA REGULÁVEL, COM 5 RODIZÍOS, A GÁS - (Local Físico: ALMOXARIFADO - DEPOSITO PROXIMO AO POSTO DE GASOLINA)	Compra	Novo	Ativo	18/09/2025	363,30	4,84
14098 - CADEIRA CLÍNICA APLICAÇÃO: ODONTOLOGIA, TUBO DE AÇO, ASSENTO GIRATÓRIO E ALTURA REGULÁVEL, COM 5 RODIZÍOS, A GÁS - (Local Físico: ALMOXARIFADO - DEPOSITO PROXIMO AO POSTO DE GASOLINA)	Compra	Novo	Ativo	18/09/2025	363,30	4,84
14099 - CADEIRA CLÍNICA APLICAÇÃO: ODONTOLOGIA, TUBO DE AÇO, ASSENTO GIRATÓRIO E ALTURA REGULÁVEL, COM 5 RODIZÍOS, A GÁS - (Local Físico: ALMOXARIFADO - DEPOSITO PROXIMO AO POSTO DE GASOLINA)	Compra	Novo	Ativo	18/09/2025	363,30	4,84
14100 - CADEIRA CLÍNICA APLICAÇÃO: ODONTOLOGIA, TUBO DE AÇO, ASSENTO GIRATÓRIO E ALTURA REGULÁVEL, COM 5 RODIZÍOS, A GÁS - (Local Físico: ALMOXARIFADO - DEPOSITO PROXIMO AO POSTO DE GASOLINA)	Compra	Novo	Ativo	18/09/2025	363,30	4,84
14101 - CADEIRA CLÍNICA APLICAÇÃO: ODONTOLOGIA, TUBO DE AÇO, ASSENTO GIRATÓRIO E ALTURA REGULÁVEL, COM 5 RODIZÍOS, A GÁS - (Local Físico: ALMOXARIFADO - DEPOSITO PROXIMO AO POSTO DE GASOLINA)	Compra	Novo	Ativo	18/09/2025	363,30	4,84
14102 - CADEIRA ODONTOLÓGICA, AÇO, PINTURA ELETROSTÁTICA, POLIURETANO INJETADO, ALTA DENSIDADE, PVC LAMINADO SEM COSTURA - (Local Físico: ALMOXARIFADO - DEPOSITO PROXIMO AO POSTO DE GASOLINA)	Compra	Novo	Ativo	18/09/2025	11.623,00	154,97

Entidade / Órgão / Unid.Orç. / Setor / Grupo / Bens	Tipo Entrada	Estado	Situação	Data	Valor	Depreciação Acumulada
14103 - CADEIRA ODONTOLÓGICA, AÇO, PINTURA ELETROSTÁTICA, POLIURETANO INJETADO, ALTA DENSIDADE, PVC LAMINADO SEM COSTURA - (Local Físico: ALMOXARIFADO - DEPOSITO PROXIMO AO POSTO DE GASOLINA)	Compra	Novo	Ativo	18/09/2025	11.623,00	154,97
14104 - CADEIRA ODONTOLÓGICA, AÇO, PINTURA ELETROSTÁTICA, POLIURETANO INJETADO, ALTA DENSIDADE, PVC LAMINADO SEM COSTURA - (Local Físico: SETOR - ODONTOLOGICO)	Compra	Novo	Ativo	18/09/2025	11.623,00	154,97
14105 - CADEIRA ODONTOLÓGICA, AÇO, PINTURA ELETROSTÁTICA, POLIURETANO INJETADO, ALTA DENSIDADE, PVC LAMINADO SEM COSTURA - (Local Físico: ALMOXARIFADO - DEPOSITO PROXIMO AO POSTO DE GASOLINA)	Compra	Novo	Ativo	18/09/2025	11.623,00	154,97
14106 - CADEIRA ODONTOLÓGICA, AÇO, PINTURA ELETROSTÁTICA, POLIURETANO INJETADO, ALTA DENSIDADE, PVC LAMINADO SEM COSTURA - (Local Físico: ALMOXARIFADO - DEPOSITO PROXIMO AO POSTO DE GASOLINA)	Compra	Novo	Ativo	18/09/2025	11.623,00	154,97
14107 - CADEIRA ODONTOLÓGICA, AÇO, PINTURA ELETROSTÁTICA, POLIURETANO INJETADO, ALTA DENSIDADE, PVC LAMINADO SEM COSTURA - (Local Físico: ALMOXARIFADO - DEPOSITO PROXIMO AO POSTO DE GASOLINA)	Compra	Novo	Ativo	18/09/2025	11.623,00	154,97
14108 - CADEIRA ODONTOLÓGICA, AÇO, PINTURA ELETROSTÁTICA, POLIURETANO INJETADO, ALTA DENSIDADE, PVC LAMINADO SEM COSTURA - (Local Físico: ALMOXARIFADO - DEPOSITO PROXIMO AO POSTO DE GASOLINA)	Compra	Novo	Ativo	18/09/2025	11.623,00	154,97
14109 - CÂMARA CONSERVAÇÃO APLICAÇÃO, CONSERVAÇÃO DE VACINA, VERTICAL, TEMPERATURA: 2 A 8 °C, 120 L CAP. 120 LITROS - (Local Físico: ALMOXARIFADO - DEPOSITO PROXIMO AO POSTO DE GASOLINA)	Compra	Novo	Ativo	16/10/2025	11.577,33	154,36
14110 - CÂMARA CONSERVAÇÃO APLICAÇÃO, CONSERVAÇÃO DE VACINA, VERTICAL, TEMPERATURA: 2 A 8 °C, 120 L CAP. 120 LITROS - (Local Físico: ALMOXARIFADO - DEPOSITO PROXIMO AO POSTO DE GASOLINA)	Compra	Novo	Ativo	16/10/2025	11.577,33	154,36
14268 - DESTILADOR ÁGUA - 4 L/H, 127/220 V,POTÊNCIA 550 W-DIMENSÕES APROXIM27X33X2,60,USO ODONTOLÓGICO,AÇO POTENCIA: 1.000 W - (Local Físico: ALMOXARIFADO - DEPOSITO PROXIMO AO POSTO DE GASOLINA)	Compra	Novo	Ativo	14/11/2025	750,00	5,00
14269 - DESTILADOR ÁGUA - 4 L/H, 127/220 V,POTÊNCIA 550 W-DIMENSÕES APROXIM27X33X2,60,USO ODONTOLÓGICO,AÇO POTENCIA: 1.000 W - (Local Físico: ALMOXARIFADO - DEPOSITO PROXIMO AO POSTO DE GASOLINA)	Compra	Novo	Ativo	14/11/2025	750,00	5,00
14270 - DESTILADOR ÁGUA - 4 L/H, 127/220 V,POTÊNCIA 550 W-DIMENSÕES APROXIM27X33X2,60,USO ODONTOLÓGICO,AÇO POTENCIA: 1.000 W - (Local Físico: ALMOXARIFADO - DEPOSITO PROXIMO AO POSTO DE GASOLINA)	Compra	Novo	Ativo	14/11/2025	750,00	5,00
14271 - DESTILADOR ÁGUA - 4 L/H, 127/220 V,POTÊNCIA 550 W-DIMENSÕES APROXIM27X33X2,60,USO ODONTOLÓGICO,AÇO POTENCIA: 1.000 W - (Local Físico: ALMOXARIFADO - DEPOSITO PROXIMO AO POSTO DE GASOLINA)	Compra	Novo	Ativo	14/11/2025	750,00	5,00
14272 - DESTILADOR ÁGUA - 4 L/H, 127/220 V,POTÊNCIA 550 W-DIMENSÕES APROXIM27X33X2,60,USO ODONTOLÓGICO,AÇO POTENCIA: 1.000 W - (Local Físico: ALMOXARIFADO - DEPOSITO PROXIMO AO POSTO DE GASOLINA)	Compra	Novo	Ativo	14/11/2025	750,00	5,00
14273 - DESTILADOR ÁGUA - 4 L/H, 127/220 V,POTÊNCIA 550 W-DIMENSÕES APROXIM27X33X2,60,USO ODONTOLÓGICO,AÇO POTENCIA: 1.000 W - (Local Físico: ALMOXARIFADO - DEPOSITO PROXIMO AO POSTO DE GASOLINA)	Compra	Novo	Ativo	14/11/2025	750,00	5,00
14274 - DESTILADOR ÁGUA - 4 L/H, 127/220 V,POTÊNCIA 550 W-DIMENSÕES APROXIM27X33X2,60,USO ODONTOLÓGICO,AÇO POTENCIA: 1.000 W - (Local Físico: ALMOXARIFADO - DEPOSITO PROXIMO AO POSTO DE GASOLINA)	Compra	Novo	Ativo	14/11/2025	750,00	5,00
14275 - DESTILADOR ÁGUA - 4 L/H, 127/220 V,POTÊNCIA 550 W-DIMENSÕES APROXIM27X33X2,60,USO ODONTOLÓGICO,AÇO POTENCIA: 1.000 W - (Local Físico: ALMOXARIFADO - DEPOSITO PROXIMO AO POSTO DE GASOLINA)	Compra	Novo	Ativo	14/11/2025	750,00	5,00

Entidade / Órgão / Unid.Orç. / Setor / Grupo / Bens	Tipo Entrada	Estado	Situação	Data	Valor	Depreciação Acumulada
14276 - DESTILADOR ÁGUA - 4 L/H, 127/220 V,POTÊNCIA 550 W-DIMENSÕES APROXIM27X33X2,60,USO ODONTOLÓGICO,AÇO POTENCIA: 1.000 W - (Local Físico: ALMOXARIFADO - DEPOSITO PROXIMO AO POSTO DE GASOLINA)	Compra	Novo	Ativo	14/11/2025	750,00	5,00
14302 - BOMBA SUCÇÃO ODONTOLÓGICA, SANGUE E SECREÇÃO, 110/220 V, 50/60 HZ, MONOFÁSICO, 1 HP, 500 DE HG MM, 2 CONSUTÓRIOS SIMULTA - (Local Físico: ALMOXARIFADO - DEPOSITO PROXIMO AO POSTO DE GASOLINA)	Compra	Novo	Ativo	19/11/2025	2.716,99	0,00
14303 - BOMBA SUCÇÃO ODONTOLÓGICA, SANGUE E SECREÇÃO, 110/220 V, 50/60 HZ, MONOFÁSICO, 1 HP, 500 DE HG MM, 2 CONSUTÓRIOS SIMULTA - (Local Físico: ALMOXARIFADO - DEPOSITO PROXIMO AO POSTO DE GASOLINA)	Compra	Novo	Ativo	19/11/2025	2.716,99	0,00
5206 - Aparelhos e Utensílios Domésticos					**5.599,45**	**64,75**
13253 - FERRO ELÉTRICO: CONTROLE DE TEMPERATURA FRONTAL; CABO ANATÔMICO; DESENHO TRADICIONAL. VOLTAGEM: 110V. ALTURA 13 CM, LAR - (Local Físico: ALMOXARIFADO - DEPOSITO PROXIMO AO POSTO DE GASOLINA)	Compra	Novo	Ativo	07/08/2025	72,16	1,62
13254 - FERRO ELÉTRICO: CONTROLE DE TEMPERATURA FRONTAL; CABO ANATÔMICO; DESENHO TRADICIONAL. VOLTAGEM: 110V. ALTURA 13 CM, LAR - (Local Físico: ALMOXARIFADO - DEPOSITO PROXIMO AO POSTO DE GASOLINA)	Compra	Novo	Ativo	07/08/2025	72,16	1,62
13343 - FERRO ELÉTRICO: CONTROLE DE TEMPERATURA FRONTAL; CABO ANATÔMICO; DESENHO TRADICIONAL. VOLTAGEM: 110V. ALTURA 13 CM, LAR - (Local Físico: ALMOXARIFADO - DEPOSITO PROXIMO AO POSTO DE GASOLINA)	Compra	Novo	Ativo	28/08/2025	72,16	1,62
13344 - FERRO ELÉTRICO: CONTROLE DE TEMPERATURA FRONTAL; CABO ANATÔMICO; DESENHO TRADICIONAL. VOLTAGEM: 110V. ALTURA 13 CM, LAR - (Local Físico: ALMOXARIFADO - DEPOSITO PROXIMO AO POSTO DE GASOLINA)	Compra	Novo	Ativo	28/08/2025	72,16	1,62
13345 - FERRO ELÉTRICO: CONTROLE DE TEMPERATURA FRONTAL; CABO ANATÔMICO; DESENHO TRADICIONAL. VOLTAGEM: 110V. ALTURA 13 CM, LAR - (Local Físico: ALMOXARIFADO - DEPOSITO PROXIMO AO POSTO DE GASOLINA)	Compra	Novo	Ativo	28/08/2025	72,16	1,62
13346 - LIQUIDIFICADOR COM SELETOR DE VELOCIDADE, FUNÇÃO PULSAR, COPO, FACA INTEGRADA E AÇO INOXIDÁVEL, GUARDA-FIO COM - (Local Físico: ALMOXARIFADO - DEPOSITO PROXIMO AO POSTO DE GASOLINA)	Compra	Novo	Ativo	28/08/2025	111,73	2,51
13347 - LIQUIDIFICADOR COM SELETOR DE VELOCIDADE, FUNÇÃO PULSAR, COPO, FACA INTEGRADA E AÇO INOXIDÁVEL, GUARDA-FIO COM - (Local Físico: ALMOXARIFADO - DEPOSITO PROXIMO AO POSTO DE GASOLINA)	Compra	Novo	Ativo	28/08/2025	111,73	2,51
13348 - LIQUIDIFICADOR COM SELETOR DE VELOCIDADE, FUNÇÃO PULSAR, COPO, FACA INTEGRADA E AÇO INOXIDÁVEL, GUARDA-FIO COM - (Local Físico: ALMOXARIFADO - DEPOSITO PROXIMO AO POSTO DE GASOLINA)	Compra	Novo	Ativo	28/08/2025	111,73	2,51
13349 - LIQUIDIFICADOR COM SELETOR DE VELOCIDADE, FUNÇÃO PULSAR, COPO, FACA INTEGRADA E AÇO INOXIDÁVEL, GUARDA-FIO COM - (Local Físico: ALMOXARIFADO - DEPOSITO PROXIMO AO POSTO DE GASOLINA)	Compra	Novo	Ativo	28/08/2025	111,73	2,51
13350 - LIQUIDIFICADOR COM SELETOR DE VELOCIDADE, FUNÇÃO PULSAR, COPO, FACA INTEGRADA E AÇO INOXIDÁVEL, GUARDA-FIO COM - (Local Físico: ALMOXARIFADO - DEPOSITO PROXIMO AO POSTO DE GASOLINA)	Compra	Novo	Ativo	28/08/2025	111,73	2,51
13964 - FORNO MICROONDAS 30 L, MATERIAL AÇO INOX, PORTA, PUXADOR E PAINEL DE PLÁSTICO, CAPACIDADE (EM LITROS): 30 LITROS, POTÊNC - (Local Físico: ALMOXARIFADO - DEPOSITO PROXIMO AO POSTO DE GASOLINA)	Compra	Novo	Ativo	25/09/2025	600,00	9,00
13965 - FORNO MICROONDAS 30 L, MATERIAL AÇO INOX, PORTA, PUXADOR E PAINEL DE PLÁSTICO, CAPACIDADE (EM LITROS): 30 LITROS, POTÊNC - (Local Físico: ALMOXARIFADO - DEPOSITO PROXIMO AO POSTO DE GASOLINA)	Compra	Novo	Ativo	25/09/2025	600,00	9,00

Entidade / Órgão / Unid.Orç. / Setor / Grupo / Bens	Tipo Entrada	Estado	Situação	Data	Valor	Depreciação Acumulada
14113 - BEBEDOURO DE ÁGUA DE MESA REFRIGERADO POR COMPRESSOR COM SERPENTINA DE COBRE, GALÃO DE 20 LITROS, GELADO E NATURAL, 11 - (Local Físico: SEDE - SALA Nº 28 - ALMOXARIFADO)	Compra	Novo	Ativo	20/10/2025	580,00	8,70
14114 - BEBEDOURO DE ÁGUA DE MESA REFRIGERADO POR COMPRESSOR COM SERPENTINA DE COBRE, GALÃO DE 20 LITROS, GELADO E NATURAL, 11 - (Local Físico: SEDE - SALA Nº 28 - ALMOXARIFADO)	Compra	Novo	Ativo	20/10/2025	580,00	8,70
14115 - BEBEDOURO DE ÁGUA DE MESA REFRIGERADO POR COMPRESSOR COM SERPENTINA DE COBRE, GALÃO DE 20 LITROS, GELADO E NATURAL, 11 - (Local Físico: SEDE - SALA Nº 28 - ALMOXARIFADO)	Compra	Novo	Ativo	20/10/2025	580,00	8,70
14296 - BEBEDOURO DE ÁGUA DE MESA REFRIGERADO POR COMPRESSOR COM SERPENTINA DE COBRE, GALÃO DE 20 LITROS, GELADO E NATURAL, 11 - (Local Físico: ALMOXARIFADO - SALA 28)	Compra	Novo	Ativo	09/12/2025	580,00	0,00
14299 - BEBEDOURO DE ÁGUA DE MESA REFRIGERADO POR COMPRESSOR COM SERPENTINA DE COBRE, GALÃO DE 20 LITROS, GELADO E NATURAL, 11 - (Local Físico: SALA DE MARCAÇÃO DE CIRURGIAS (EM FRENTE A SALA DO NUAES))	Compra	Novo	Ativo	09/12/2025	580,00	0,00
14300 - BEBEDOURO DE ÁGUA DE MESA REFRIGERADO POR COMPRESSOR COM SERPENTINA DE COBRE, GALÃO DE 20 LITROS, GELADO E NATURAL, 11 - (Local Físico: SEDE - GABINETE DO SECRETARIO)	Compra	Novo	Ativo	09/12/2025	580,00	0,00
5218 - Máquinas, Utensílios e Equipamentos Diversos					**6.055,92**	**135,14**
13019 - VENTILADOR OSCILANTE DE COLUNA 40 CM, COM 6 PÁS, 3 VELOCIDADES, SILENCIOSO, TURBO. - (Local Físico: ALMOXARIFADO - DEPOSITO PROXIMO AO POSTO DE GASOLINA)	Compra	Novo	Ativo	11/08/2025	155,28	4,66
13020 - VENTILADOR OSCILANTE DE COLUNA 40 CM, COM 6 PÁS, 3 VELOCIDADES, SILENCIOSO, TURBO. - (Local Físico: CONSULTORIO - 01)	Compra	Novo	Ativo	11/08/2025	155,28	4,66
13021 - VENTILADOR OSCILANTE DE COLUNA 40 CM, COM 6 PÁS, 3 VELOCIDADES, SILENCIOSO, TURBO. - (Local Físico: RECEPÇÃO)	Compra	Novo	Ativo	11/08/2025	155,28	4,66
13022 - VENTILADOR OSCILANTE DE COLUNA 40 CM, COM 6 PÁS, 3 VELOCIDADES, SILENCIOSO, TURBO. - (Local Físico: RECEPÇÃO - 01)	Compra	Novo	Ativo	11/08/2025	155,28	4,66
13023 - VENTILADOR OSCILANTE DE COLUNA 40 CM, COM 6 PÁS, 3 VELOCIDADES, SILENCIOSO, TURBO. - (Local Físico: RECEPÇÃO Nº 02)	Compra	Novo	Ativo	11/08/2025	155,28	4,66
13024 - VENTILADOR OSCILANTE DE COLUNA 40 CM, COM 6 PÁS, 3 VELOCIDADES, SILENCIOSO, TURBO. - (Local Físico: ALMOXARIFADO - DEPOSITO PROXIMO AO POSTO DE GASOLINA)	Compra	Novo	Ativo	11/08/2025	155,28	4,66
13025 - VENTILADOR OSCILANTE DE COLUNA 40 CM, COM 6 PÁS, 3 VELOCIDADES, SILENCIOSO, TURBO. - (Local Físico: RECEPÇÃO)	Compra	Novo	Ativo	11/08/2025	155,28	4,66
13027 - VENTILADOR OSCILANTE DE COLUNA 40 CM, COM 6 PÁS, 3 VELOCIDADES, SILENCIOSO, TURBO. - (Local Físico: CONSULTORIO MEDICO)	Compra	Novo	Ativo	11/08/2025	155,28	4,66
13034 - VENTILADOR OSCILANTE DE COLUNA 40 CM, COM 6 PÁS, 3 VELOCIDADES, SILENCIOSO, TURBO. - (Local Físico: RECEPÇÃO - 01)	Compra	Novo	Ativo	11/08/2025	155,28	4,66
13035 - VENTILADOR OSCILANTE DE COLUNA 40 CM, COM 6 PÁS, 3 VELOCIDADES, SILENCIOSO, TURBO. - (Local Físico: RECEPÇÃO Nº 02)	Compra	Novo	Ativo	11/08/2025	155,28	4,66
13036 - VENTILADOR OSCILANTE DE COLUNA 40 CM, COM 6 PÁS, 3 VELOCIDADES, SILENCIOSO, TURBO. - (Local Físico: RECEPÇÃO Nº 03)	Compra	Novo	Ativo	11/08/2025	155,28	4,66
13037 - VENTILADOR OSCILANTE DE COLUNA 40 CM, COM 6 PÁS, 3 VELOCIDADES, SILENCIOSO, TURBO. - (Local Físico: CONSULTORIO MEDICO)	Compra	Novo	Ativo	11/08/2025	155,28	4,66
13038 - VENTILADOR OSCILANTE DE COLUNA 40 CM, COM 6 PÁS, 3 VELOCIDADES, SILENCIOSO, TURBO. - (Local Físico: ALMOXARIFADO - DEPOSITO PROXIMO AO POSTO DE GASOLINA)	Compra	Novo	Ativo	11/08/2025	155,28	4,66
13039 - VENTILADOR OSCILANTE DE COLUNA 40 CM, COM 6 PÁS, 3 VELOCIDADES, SILENCIOSO, TURBO. - (Local Físico: SEDE - GABINETE DO SECRETARIO)	Compra	Novo	Ativo	11/08/2025	155,28	4,66

Entidade / Órgão / Unid.Orç. / Setor / Grupo / Bens	Tipo Entrada	Estado	Situação	Data	Valor	Depreciação Acumulada
13040 - VENTILADOR OSCILANTE DE COLUNA 40 CM, COM 6 PÁS, 3 VELOCIDADES, SILENCIOSO, TURBO. - (Local Físico: RECEPÇÃO - 01)	Compra	Novo	Ativo	11/08/2025	155,28	4,66
13041 - VENTILADOR OSCILANTE DE COLUNA 40 CM, COM 6 PÁS, 3 VELOCIDADES, SILENCIOSO, TURBO. - (Local Físico: RECEPÇÃO Nº 02)	Compra	Novo	Ativo	11/08/2025	155,28	4,66
13042 - VENTILADOR OSCILANTE DE COLUNA 40 CM, COM 6 PÁS, 3 VELOCIDADES, SILENCIOSO, TURBO. - (Local Físico: SALA DE ESPERA Nº 02)	Compra	Novo	Ativo	11/08/2025	155,28	4,66
13043 - VENTILADOR OSCILANTE DE COLUNA 40 CM, COM 6 PÁS, 3 VELOCIDADES, SILENCIOSO, TURBO. - (Local Físico: ALMOXARIFADO - DEPOSITO PROXIMO AO POSTO DE GASOLINA)	Compra	Novo	Ativo	11/08/2025	155,28	4,66
13045 - VENTILADOR OSCILANTE DE COLUNA 40 CM, COM 6 PÁS, 3 VELOCIDADES, SILENCIOSO, TURBO. - (Local Físico: SEDE - SETOR ALMOXARIFADO , SALA Nº 28)	Compra	Novo	Ativo	11/08/2025	155,28	4,66
13995 - VENTILADOR OSCILANTE DE COLUNA 40 CM, COM 6 PÁS, 3 VELOCIDADES, SILENCIOSO, TURBO. - (Local Físico: ALMOXARIFADO - DEPOSITO PROXIMO AO POSTO DE GASOLINA)	Compra	Novo	Ativo	03/09/2025	155,28	2,33
13996 - VENTILADOR OSCILANTE DE COLUNA 40 CM, COM 6 PÁS, 3 VELOCIDADES, SILENCIOSO, TURBO. - (Local Físico: ALMOXARIFADO - DEPOSITO PROXIMO AO POSTO DE GASOLINA)	Compra	Novo	Ativo	03/09/2025	155,28	2,33
13997 - VENTILADOR OSCILANTE DE COLUNA 40 CM, COM 6 PÁS, 3 VELOCIDADES, SILENCIOSO, TURBO. - (Local Físico: ALMOXARIFADO - DEPOSITO PROXIMO AO POSTO DE GASOLINA)	Compra	Novo	Ativo	03/09/2025	155,28	2,33
13998 - VENTILADOR OSCILANTE DE COLUNA 40 CM, COM 6 PÁS, 3 VELOCIDADES, SILENCIOSO, TURBO. - (Local Físico: ALMOXARIFADO - DEPOSITO PROXIMO AO POSTO DE GASOLINA)	Compra	Novo	Ativo	03/09/2025	155,28	2,33
13999 - VENTILADOR OSCILANTE DE COLUNA 40 CM, COM 6 PÁS, 3 VELOCIDADES, SILENCIOSO, TURBO. - (Local Físico: ALMOXARIFADO - DEPOSITO PROXIMO AO POSTO DE GASOLINA)	Compra	Novo	Ativo	03/09/2025	155,28	2,33
14000 - VENTILADOR OSCILANTE DE COLUNA 40 CM, COM 6 PÁS, 3 VELOCIDADES, SILENCIOSO, TURBO. - (Local Físico: ALMOXARIFADO - DEPOSITO PROXIMO AO POSTO DE GASOLINA)	Compra	Novo	Ativo	03/09/2025	155,28	2,33
14001 - VENTILADOR OSCILANTE DE COLUNA 40 CM, COM 6 PÁS, 3 VELOCIDADES, SILENCIOSO, TURBO. - (Local Físico: ALMOXARIFADO - DEPOSITO PROXIMO AO POSTO DE GASOLINA)	Compra	Novo	Ativo	03/09/2025	155,28	2,33
14002 - VENTILADOR OSCILANTE DE COLUNA 40 CM, COM 6 PÁS, 3 VELOCIDADES, SILENCIOSO, TURBO. - (Local Físico: ALMOXARIFADO - DEPOSITO PROXIMO AO POSTO DE GASOLINA)	Compra	Novo	Ativo	03/09/2025	155,28	2,33
14003 - VENTILADOR OSCILANTE DE COLUNA 40 CM, COM 6 PÁS, 3 VELOCIDADES, SILENCIOSO, TURBO. - (Local Físico: ALMOXARIFADO - DEPOSITO PROXIMO AO POSTO DE GASOLINA)	Compra	Novo	Ativo	03/09/2025	155,28	2,33
14004 - VENTILADOR OSCILANTE DE COLUNA 40 CM, COM 6 PÁS, 3 VELOCIDADES, SILENCIOSO, TURBO. - (Local Físico: ALMOXARIFADO - DEPOSITO PROXIMO AO POSTO DE GASOLINA)	Compra	Novo	Ativo	03/09/2025	155,28	2,33
14005 - VENTILADOR OSCILANTE DE COLUNA 40 CM, COM 6 PÁS, 3 VELOCIDADES, SILENCIOSO, TURBO. - (Local Físico: ALMOXARIFADO - DEPOSITO PROXIMO AO POSTO DE GASOLINA)	Compra	Novo	Ativo	03/09/2025	155,28	2,33
14006 - VENTILADOR OSCILANTE DE COLUNA 40 CM, COM 6 PÁS, 3 VELOCIDADES, SILENCIOSO, TURBO. - (Local Físico: ALMOXARIFADO - DEPOSITO PROXIMO AO POSTO DE GASOLINA)	Compra	Novo	Ativo	03/09/2025	155,28	2,33
14007 - VENTILADOR OSCILANTE DE COLUNA 40 CM, COM 6 PÁS, 3 VELOCIDADES, SILENCIOSO, TURBO. - (Local Físico: ALMOXARIFADO - DEPOSITO PROXIMO AO POSTO DE GASOLINA)	Compra	Novo	Ativo	03/09/2025	155,28	2,33
14008 - VENTILADOR OSCILANTE DE COLUNA 40 CM, COM 6 PÁS, 3 VELOCIDADES, SILENCIOSO, TURBO. - (Local Físico: ALMOXARIFADO - DEPOSITO PROXIMO AO POSTO DE GASOLINA)	Compra	Novo	Ativo	03/09/2025	155,28	2,33
14009 - VENTILADOR OSCILANTE DE COLUNA 40 CM, COM 6 PÁS, 3 VELOCIDADES, SILENCIOSO, TURBO. - (Local Físico: ALMOXARIFADO - DEPOSITO PROXIMO AO POSTO DE GASOLINA)	Compra	Novo	Ativo	03/09/2025	155,28	2,33
14010 - VENTILADOR OSCILANTE DE COLUNA 40 CM, COM 6 PÁS, 3 VELOCIDADES, SILENCIOSO, TURBO. - (Local Físico: ALMOXARIFADO - DEPOSITO PROXIMO AO POSTO DE GASOLINA)	Compra	Novo	Ativo	03/09/2025	155,28	2,33
14011 - VENTILADOR OSCILANTE DE COLUNA 40 CM, COM 6 PÁS, 3 VELOCIDADES, SILENCIOSO, TURBO. - (Local Físico: ALMOXARIFADO - DEPOSITO PROXIMO AO POSTO DE GASOLINA)	Compra	Novo	Ativo	03/09/2025	155,28	2,33

Entidade / Órgão / Unid.Orç. / Setor / Grupo / Bens	Tipo Entrada	Estado	Situação	Data	Valor	Depreciação Acumulada
14012 - VENTILADOR OSCILANTE DE COLUNA 40 CM, COM 6 PÁS, 3 VELOCIDADES, SILENCIOSO, TURBO. - (Local Físico: ALMOXARIFADO - DEPOSITO PROXIMO AO POSTO DE GASOLINA)	Compra	Novo	Ativo	03/09/2025	155,28	2,33
14013 - VENTILADOR OSCILANTE DE COLUNA 40 CM, COM 6 PÁS, 3 VELOCIDADES, SILENCIOSO, TURBO. - (Local Físico: ALMOXARIFADO - DEPOSITO PROXIMO AO POSTO DE GASOLINA)	Compra	Novo	Ativo	03/09/2025	155,28	2,33
14014 - VENTILADOR OSCILANTE DE COLUNA 40 CM, COM 6 PÁS, 3 VELOCIDADES, SILENCIOSO, TURBO. - (Local Físico: ALMOXARIFADO - DEPOSITO PROXIMO AO POSTO DE GASOLINA)	Compra	Novo	Ativo	03/09/2025	155,28	2,33
5219 - Equipamentos de Processamento de Dados					**16.000,00**	**720,00**
13301 - COMPUTADOR COMPLETO - (Local Físico: ALMOXARIFADO - SALA 28)	Compra	Novo	Ativo	09/09/2025	4.000,00	180,00
13302 - COMPUTADOR COMPLETO - (Local Físico: ALMOXARIFADO - SALA 28)	Compra	Novo	Ativo	09/09/2025	4.000,00	180,00
13303 - COMPUTADOR COMPLETO - (Local Físico: ALMOXARIFADO - SALA 28)	Compra	Novo	Ativo	09/09/2025	4.000,00	180,00
13304 - COMPUTADOR COMPLETO - (Local Físico: ALMOXARIFADO - SALA 28)	Compra	Novo	Ativo	09/09/2025	4.000,00	180,00
5220 - Máquinas, instalações e utensílios de escritório					**3.428,73**	**0,00**
13085 - CADEIRA FIXA SECRETÁRIA ANATÔNICA, COM 04 PÉS, ENCOSTO E ACENTO NA COR AZUL. TIPO DE ENCOSTO E ACENTO EM ESTOFADO. - (Local Físico: ALMOXARIFADO - DEPOSITO PROXIMO AO POSTO DE GASOLINA)	Compra	Novo	Ativo	24/08/2025	126,99	0,00
13086 - CADEIRA FIXA SECRETÁRIA ANATÔNICA, COM 04 PÉS, ENCOSTO E ACENTO NA COR AZUL. TIPO DE ENCOSTO E ACENTO EM ESTOFADO. - (Local Físico: ALMOXARIFADO - DEPOSITO PROXIMO AO POSTO DE GASOLINA)	Compra	Novo	Ativo	24/08/2025	126,99	0,00
13087 - CADEIRA FIXA SECRETÁRIA ANATÔNICA, COM 04 PÉS, ENCOSTO E ACENTO NA COR AZUL. TIPO DE ENCOSTO E ACENTO EM ESTOFADO. - (Local Físico: ALMOXARIFADO - DEPOSITO PROXIMO AO POSTO DE GASOLINA)	Compra	Novo	Ativo	24/08/2025	126,99	0,00
13088 - CADEIRA FIXA SECRETÁRIA ANATÔNICA, COM 04 PÉS, ENCOSTO E ACENTO NA COR AZUL. TIPO DE ENCOSTO E ACENTO EM ESTOFADO. - (Local Físico: ALMOXARIFADO - DEPOSITO PROXIMO AO POSTO DE GASOLINA)	Compra	Novo	Ativo	24/08/2025	126,99	0,00
13089 - CADEIRA FIXA SECRETÁRIA ANATÔNICA, COM 04 PÉS, ENCOSTO E ACENTO NA COR AZUL. TIPO DE ENCOSTO E ACENTO EM ESTOFADO. - (Local Físico: ALMOXARIFADO - DEPOSITO PROXIMO AO POSTO DE GASOLINA)	Compra	Novo	Ativo	24/08/2025	126,99	0,00
13090 - CADEIRA FIXA SECRETÁRIA ANATÔNICA, COM 04 PÉS, ENCOSTO E ACENTO NA COR AZUL. TIPO DE ENCOSTO E ACENTO EM ESTOFADO. - (Local Físico: ALMOXARIFADO - DEPOSITO PROXIMO AO POSTO DE GASOLINA)	Compra	Novo	Ativo	24/08/2025	126,99	0,00
13091 - CADEIRA FIXA SECRETÁRIA ANATÔNICA, COM 04 PÉS, ENCOSTO E ACENTO NA COR AZUL. TIPO DE ENCOSTO E ACENTO EM ESTOFADO. - (Local Físico: ALMOXARIFADO - DEPOSITO PROXIMO AO POSTO DE GASOLINA)	Compra	Novo	Ativo	24/08/2025	126,99	0,00
13092 - CADEIRA FIXA SECRETÁRIA ANATÔNICA, COM 04 PÉS, ENCOSTO E ACENTO NA COR AZUL. TIPO DE ENCOSTO E ACENTO EM ESTOFADO. - (Local Físico: ALMOXARIFADO - DEPOSITO PROXIMO AO POSTO DE GASOLINA)	Compra	Novo	Ativo	24/08/2025	126,99	0,00
13093 - CADEIRA FIXA SECRETÁRIA ANATÔNICA, COM 04 PÉS, ENCOSTO E ACENTO NA COR AZUL. TIPO DE ENCOSTO E ACENTO EM ESTOFADO. - (Local Físico: ALMOXARIFADO - DEPOSITO PROXIMO AO POSTO DE GASOLINA)	Compra	Novo	Ativo	24/08/2025	126,99	0,00
13098 - CADEIRA FIXA SECRETÁRIA ANATÔNICA, COM 04 PÉS, ENCOSTO E ACENTO NA COR AZUL. TIPO DE ENCOSTO E ACENTO EM ESTOFADO. - (Local Físico: ALMOXARIFADO - DEPOSITO PROXIMO AO POSTO DE GASOLINA)	Compra	Novo	Ativo	24/08/2025	126,99	0,00
13099 - CADEIRA FIXA SECRETÁRIA ANATÔNICA, COM 04 PÉS, ENCOSTO E ACENTO NA COR AZUL. TIPO DE ENCOSTO E ACENTO EM ESTOFADO. - (Local Físico: ALMOXARIFADO - DEPOSITO PROXIMO AO POSTO DE GASOLINA)	Compra	Novo	Ativo	24/08/2025	126,99	0,00

Entidade / Órgão / Unid.Orç. / Setor / Grupo / Bens	Tipo Entrada	Estado	Situação	Data	Valor	Depreciação Acumulada
13100 - CADEIRA FIXA SECRETÁRIA ANATÔNICA, COM 04 PÉS, ENCOSTO E ACENTO NA COR AZUL. TIPO DE ENCOSTO E ACENTO EM ESTOFADO. - (Local Físico: SEDE - SALA Nº 28 - ALMOX.)	Compra	Novo	Ativo	24/08/2025	126,99	0,00
13101 - CADEIRA FIXA SECRETÁRIA ANATÔNICA, COM 04 PÉS, ENCOSTO E ACENTO NA COR AZUL. TIPO DE ENCOSTO E ACENTO EM ESTOFADO. - (Local Físico: SEDE - SALA Nº 28 - ALMOX.)	Compra	Novo	Ativo	24/08/2025	126,99	0,00
13102 - CADEIRA FIXA SECRETÁRIA ANATÔNICA, COM 04 PÉS, ENCOSTO E ACENTO NA COR AZUL. TIPO DE ENCOSTO E ACENTO EM ESTOFADO. - (Local Físico: ALMOXARIFADO - DEPOSITO PROXIMO AO POSTO DE GASOLINA)	Compra	Novo	Ativo	24/08/2025	126,99	0,00
13103 - CADEIRA FIXA SECRETÁRIA ANATÔNICA, COM 04 PÉS, ENCOSTO E ACENTO NA COR AZUL. TIPO DE ENCOSTO E ACENTO EM ESTOFADO. - (Local Físico: ALMOXARIFADO - DEPOSITO PROXIMO AO POSTO DE GASOLINA)	Compra	Novo	Ativo	24/08/2025	126,99	0,00
13104 - CADEIRA FIXA SECRETÁRIA ANATÔNICA, COM 04 PÉS, ENCOSTO E ACENTO NA COR AZUL. TIPO DE ENCOSTO E ACENTO EM ESTOFADO. - (Local Físico: ALMOXARIFADO - DEPOSITO PROXIMO AO POSTO DE GASOLINA)	Compra	Novo	Ativo	24/08/2025	126,99	0,00
13105 - CADEIRA FIXA SECRETÁRIA ANATÔNICA, COM 04 PÉS, ENCOSTO E ACENTO NA COR AZUL. TIPO DE ENCOSTO E ACENTO EM ESTOFADO. - (Local Físico: ALMOXARIFADO - DEPOSITO PROXIMO AO POSTO DE GASOLINA)	Compra	Novo	Ativo	24/08/2025	126,99	0,00
13106 - CADEIRA FIXA SECRETÁRIA ANATÔNICA, COM 04 PÉS, ENCOSTO E ACENTO NA COR AZUL. TIPO DE ENCOSTO E ACENTO EM ESTOFADO. - (Local Físico: ALMOXARIFADO - DEPOSITO PROXIMO AO POSTO DE GASOLINA)	Compra	Novo	Ativo	24/08/2025	126,99	0,00
13107 - CADEIRA FIXA SECRETÁRIA ANATÔNICA, COM 04 PÉS, ENCOSTO E ACENTO NA COR AZUL. TIPO DE ENCOSTO E ACENTO EM ESTOFADO. - (Local Físico: ALMOXARIFADO - DEPOSITO PROXIMO AO POSTO DE GASOLINA)	Compra	Novo	Ativo	24/08/2025	126,99	0,00
13108 - CADEIRA FIXA SECRETÁRIA ANATÔNICA, COM 04 PÉS, ENCOSTO E ACENTO NA COR AZUL. TIPO DE ENCOSTO E ACENTO EM ESTOFADO. - (Local Físico: ALMOXARIFADO - DEPOSITO PROXIMO AO POSTO DE GASOLINA)	Compra	Novo	Ativo	24/08/2025	126,99	0,00
13109 - CADEIRA FIXA SECRETÁRIA ANATÔNICA, COM 04 PÉS, ENCOSTO E ACENTO NA COR AZUL. TIPO DE ENCOSTO E ACENTO EM ESTOFADO. - (Local Físico: ALMOXARIFADO - DEPOSITO PROXIMO AO POSTO DE GASOLINA)	Compra	Novo	Ativo	24/08/2025	126,99	0,00
13110 - CADEIRA FIXA SECRETÁRIA ANATÔNICA, COM 04 PÉS, ENCOSTO E ACENTO NA COR AZUL. TIPO DE ENCOSTO E ACENTO EM ESTOFADO. - (Local Físico: ALMOXARIFADO - DEPOSITO PROXIMO AO POSTO DE GASOLINA)	Compra	Novo	Ativo	24/08/2025	126,99	0,00
13111 - CADEIRA FIXA SECRETÁRIA ANATÔNICA, COM 04 PÉS, ENCOSTO E ACENTO NA COR AZUL. TIPO DE ENCOSTO E ACENTO EM ESTOFADO. - (Local Físico: ALMOXARIFADO - DEPOSITO PROXIMO AO POSTO DE GASOLINA)	Compra	Novo	Ativo	24/08/2025	126,99	0,00
13112 - CADEIRA FIXA SECRETÁRIA ANATÔNICA, COM 04 PÉS, ENCOSTO E ACENTO NA COR AZUL. TIPO DE ENCOSTO E ACENTO EM ESTOFADO. - (Local Físico: ALMOXARIFADO - DEPOSITO PROXIMO AO POSTO DE GASOLINA)	Compra	Novo	Ativo	24/08/2025	126,99	0,00
13113 - CADEIRA FIXA SECRETÁRIA ANATÔNICA, COM 04 PÉS, ENCOSTO E ACENTO NA COR AZUL. TIPO DE ENCOSTO E ACENTO EM ESTOFADO. - (Local Físico: ALMOXARIFADO - DEPOSITO PROXIMO AO POSTO DE GASOLINA)	Compra	Novo	Ativo	24/08/2025	126,99	0,00
13130 - CADEIRA FIXA SECRETÁRIA ANATÔNICA, COM 04 PÉS, ENCOSTO E ACENTO NA COR AZUL. TIPO DE ENCOSTO E ACENTO EM ESTOFADO. - (Local Físico: ALMOXARIFADO - DEPOSITO PROXIMO AO POSTO DE GASOLINA)	Compra	Novo	Ativo	24/08/2025	126,99	0,00
13133 - CADEIRA FIXA SECRETÁRIA ANATÔNICA, COM 04 PÉS, ENCOSTO E ACENTO NA COR AZUL. TIPO DE ENCOSTO E ACENTO EM ESTOFADO. - (Local Físico: SEDE - SALA Nº 28 - ALMOX.)	Compra	Novo	Ativo	24/08/2025	126,99	0,00
5224 - Mobiliário Em Geral					**57.052,50**	**1.293,01**

Entidade / Órgão / Unid.Orç. / Setor / Grupo / Bens	Tipo Entrada	Estado	Situação	Data	Valor	Depreciação Acumulada
12902 - LONGARINA COM 03 LUGARES, ENCOSTO E ACENTO ANATÔMICO E SUSTENTAÇÃO EM METAL, NA COR AZUL - (Local Físico: RECEPÇÃO)	Compra	Novo	Ativo	15/08/2025	420,00	12,60
12904 - LONGARINA COM 03 LUGARES, ENCOSTO E ACENTO ANATÔMICO E SUSTENTAÇÃO EM METAL, NA COR AZUL - (Local Físico: SALA DE ESPERA)	Compra	Novo	Ativo	15/08/2025	420,00	12,60
12905 - LONGARINA COM 03 LUGARES, ENCOSTO E ACENTO ANATÔMICO E SUSTENTAÇÃO EM METAL, NA COR AZUL - (Local Físico: SALA DE ESPERA)	Compra	Novo	Ativo	15/08/2025	420,00	12,60
12906 - LONGARINA COM 03 LUGARES, ENCOSTO E ACENTO ANATÔMICO E SUSTENTAÇÃO EM METAL, NA COR AZUL - (Local Físico: SALA DE ESPERA)	Compra	Novo	Ativo	15/08/2025	420,00	12,60
12907 - LONGARINA COM 03 LUGARES, ENCOSTO E ACENTO ANATÔMICO E SUSTENTAÇÃO EM METAL, NA COR AZUL - (Local Físico: SALA DE ESPERA)	Compra	Novo	Ativo	15/08/2025	420,00	12,60
12908 - LONGARINA COM 03 LUGARES, ENCOSTO E ACENTO ANATÔMICO E SUSTENTAÇÃO EM METAL, NA COR AZUL - (Local Físico: SALA DE ESPERA)	Compra	Novo	Ativo	15/08/2025	420,00	12,60
12909 - LONGARINA COM 03 LUGARES, ENCOSTO E ACENTO ANATÔMICO E SUSTENTAÇÃO EM METAL, NA COR AZUL - (Local Físico: SALA DE ESPERA)	Compra	Novo	Ativo	15/08/2025	420,00	12,60
12910 - LONGARINA COM 03 LUGARES, ENCOSTO E ACENTO ANATÔMICO E SUSTENTAÇÃO EM METAL, NA COR AZUL - (Local Físico: SALA DE ESPERA)	Compra	Novo	Ativo	15/08/2025	420,00	12,60
12911 - LONGARINA COM 03 LUGARES, ENCOSTO E ACENTO ANATÔMICO E SUSTENTAÇÃO EM METAL, NA COR AZUL - (Local Físico: RECEPÇÃO - 01)	Compra	Novo	Ativo	15/08/2025	420,00	12,60
12912 - LONGARINA COM 03 LUGARES, ENCOSTO E ACENTO ANATÔMICO E SUSTENTAÇÃO EM METAL, NA COR AZUL - (Local Físico: RECEPÇÃO - 01)	Compra	Novo	Ativo	15/08/2025	420,00	12,60
12913 - LONGARINA COM 03 LUGARES, ENCOSTO E ACENTO ANATÔMICO E SUSTENTAÇÃO EM METAL, NA COR AZUL - (Local Físico: RECEPÇÃO - 01)	Compra	Novo	Ativo	15/08/2025	420,00	12,60
12914 - LONGARINA COM 03 LUGARES, ENCOSTO E ACENTO ANATÔMICO E SUSTENTAÇÃO EM METAL, NA COR AZUL - (Local Físico: RECEPÇÃO - 01)	Compra	Novo	Ativo	15/08/2025	420,00	12,60
12915 - LONGARINA COM 03 LUGARES, ENCOSTO E ACENTO ANATÔMICO E SUSTENTAÇÃO EM METAL, NA COR AZUL - (Local Físico: SALA DE ESPERA)	Compra	Novo	Ativo	15/08/2025	420,00	12,60
12916 - LONGARINA COM 03 LUGARES, ENCOSTO E ACENTO ANATÔMICO E SUSTENTAÇÃO EM METAL, NA COR AZUL - (Local Físico: SALA DE ESPERA)	Compra	Novo	Ativo	15/08/2025	420,00	12,60
12917 - LONGARINA COM 03 LUGARES, ENCOSTO E ACENTO ANATÔMICO E SUSTENTAÇÃO EM METAL, NA COR AZUL - (Local Físico: SALA DE ESPERA)	Compra	Novo	Ativo	15/08/2025	420,00	12,60
12920 - LONGARINA COM 03 LUGARES, ENCOSTO E ACENTO ANATÔMICO E SUSTENTAÇÃO EM METAL, NA COR AZUL - (Local Físico: SALA DE ESPERA)	Compra	Novo	Ativo	15/08/2025	420,00	12,60
12921 - LONGARINA COM 03 LUGARES, ENCOSTO E ACENTO ANATÔMICO E SUSTENTAÇÃO EM METAL, NA COR AZUL - (Local Físico: SALA DE ESPERA)	Compra	Novo	Ativo	15/08/2025	420,00	12,60
12949 - MESA BIRÔ SECRETÁRIA, CONTENDO 03 GAVETAS COM CHAVES, ESTRUTURA EM TUBO DE AÇO COM APROXIMADAMENTE 1,20 X 0,60 X 0,75M. - (Local Físico: ALMOXARIFADO - DEPOSITO PROXIMO AO POSTO DE GASOLINA)	Compra	Novo	Ativo	15/08/2025	375,00	11,25
12950 - MESA BIRÔ SECRETÁRIA, CONTENDO 03 GAVETAS COM CHAVES, ESTRUTURA EM TUBO DE AÇO COM APROXIMADAMENTE 1,20 X 0,60 X 0,75M. - (Local Físico: ALMOXARIFADO - DEPOSITO PROXIMO AO POSTO DE GASOLINA)	Compra	Novo	Ativo	15/08/2025	375,00	11,25
12951 - MESA BIRÔ SECRETÁRIA, CONTENDO 03 GAVETAS COM CHAVES, ESTRUTURA EM TUBO DE AÇO COM APROXIMADAMENTE 1,20 X 0,60 X 0,75M. - (Local Físico: ALMOXARIFADO - DEPOSITO PROXIMO AO POSTO DE GASOLINA)	Compra	Novo	Ativo	15/08/2025	375,00	11,25
12961 - MESA BIRÔ SECRETÁRIA, CONTENDO 03 GAVETAS COM CHAVES, ESTRUTURA EM TUBO DE AÇO COM APROXIMADAMENTE 1,20 X 0,60 X 0,75M. - (Local Físico: ALMOXARIFADO - DEPOSITO PROXIMO AO POSTO DE GASOLINA)	Compra	Novo	Ativo	15/08/2025	375,00	11,25

Entidade / Órgão / Unid.Orç. / Setor / Grupo / Bens	Tipo Entrada	Estado	Situação	Data	Valor	Depreciação Acumulada
12962 - MESA BIRÔ SECRETÁRIA, CONTENDO 03 GAVETAS COM CHAVES, ESTRUTURA EM TUBO DE AÇO COM APROXIMADAMENTE 1,20 X 0,60 X 0,75M. - (Local Físico: ALMOXARIFADO - DEPOSITO PROXIMO AO POSTO DE GASOLINA)	Compra	Novo	Ativo	15/08/2025	375,00	11,25
12963 - MESA BIRÔ SECRETÁRIA, CONTENDO 03 GAVETAS COM CHAVES, ESTRUTURA EM TUBO DE AÇO COM APROXIMADAMENTE 1,20 X 0,60 X 0,75M. - (Local Físico: ALMOXARIFADO - DEPOSITO PROXIMO AO POSTO DE GASOLINA)	Compra	Novo	Ativo	15/08/2025	375,00	11,25
12964 - MESA BIRÔ SECRETÁRIA, CONTENDO 03 GAVETAS COM CHAVES, ESTRUTURA EM TUBO DE AÇO COM APROXIMADAMENTE 1,20 X 0,60 X 0,75M. - (Local Físico: ALMOXARIFADO - DEPOSITO PROXIMO AO POSTO DE GASOLINA)	Compra	Novo	Ativo	15/08/2025	375,00	11,25
12965 - MESA BIRÔ SECRETÁRIA, CONTENDO 03 GAVETAS COM CHAVES, ESTRUTURA EM TUBO DE AÇO COM APROXIMADAMENTE 1,20 X 0,60 X 0,75M. - (Local Físico: ALMOXARIFADO - DEPOSITO PROXIMO AO POSTO DE GASOLINA)	Compra	Novo	Ativo	15/08/2025	375,00	11,25
12966 - MESA BIRÔ SECRETÁRIA, CONTENDO 03 GAVETAS COM CHAVES, ESTRUTURA EM TUBO DE AÇO COM APROXIMADAMENTE 1,20 X 0,60 X 0,75M. - (Local Físico: ALMOXARIFADO - DEPOSITO PROXIMO AO POSTO DE GASOLINA)	Compra	Novo	Ativo	15/08/2025	375,00	11,25
12967 - MESA BIRÔ SECRETÁRIA, CONTENDO 03 GAVETAS COM CHAVES, ESTRUTURA EM TUBO DE AÇO COM APROXIMADAMENTE 1,20 X 0,60 X 0,75M. - (Local Físico: ALMOXARIFADO - DEPOSITO PROXIMO AO POSTO DE GASOLINA)	Compra	Novo	Ativo	15/08/2025	375,00	11,25
12980 - MESA BIRÔ SECRETÁRIA, CONTENDO 03 GAVETAS COM CHAVES, ESTRUTURA EM TUBO DE AÇO COM APROXIMADAMENTE 1,20 X 0,60 X 0,75M. - (Local Físico: ALMOXARIFADO - SALA 28)	Compra	Novo	Ativo	15/08/2025	375,00	11,25
12981 - MESA BIRÔ SECRETÁRIA, CONTENDO 03 GAVETAS COM CHAVES, ESTRUTURA EM TUBO DE AÇO COM APROXIMADAMENTE 1,20 X 0,60 X 0,75M. - (Local Físico: ALMOXARIFADO - SALA 28)	Compra	Novo	Ativo	15/08/2025	375,00	11,25
12982 - MESA BIRÔ SECRETÁRIA, CONTENDO 03 GAVETAS COM CHAVES, ESTRUTURA EM TUBO DE AÇO COM APROXIMADAMENTE 1,20 X 0,60 X 0,75M. - (Local Físico: RECEPÇÃO)	Compra	Novo	Ativo	15/08/2025	375,00	11,25
12983 - MESA BIRÔ SECRETÁRIA, CONTENDO 03 GAVETAS COM CHAVES, ESTRUTURA EM TUBO DE AÇO COM APROXIMADAMENTE 1,20 X 0,60 X 0,75M. - (Local Físico: ALMOXARIFADO - SALA 28)	Compra	Novo	Ativo	15/08/2025	375,00	11,25
12984 - MESA BIRÔ SECRETÁRIA, CONTENDO 03 GAVETAS COM CHAVES, ESTRUTURA EM TUBO DE AÇO COM APROXIMADAMENTE 1,20 X 0,60 X 0,75M. - (Local Físico: ALMOXARIFADO - SALA 28)	Compra	Novo	Ativo	15/08/2025	375,00	11,25
13069 - ARMÁRIO PARA COZINHA, POSSUI 04 PORTAS, 02 GAVETAS COM DOBRADIÇAS METÁLICAS E CORREDIÇAS PLÁTICAS COM TRAVAS. CONTA TAMB ARMARIO EM MDF C/ 8 PORTAS E 2 GAVETAS - (Local Físico: ALMOXARIFADO - DEPOSITO PROXIMO AO POSTO DE GASOLINA)	Compra	Novo	Ativo	24/08/2025	945,00	28,35
13074 - ESTANTE - DE AÇO COM PÉS, 05 PRATELEIRAS, NA COR CINZA CLARO, TAMANHO APROXIMADO 1800MM X 920MM X 300MM. ESTANTE C/ 6 PRATELEIRAS, MEDINDO 19800mmx300mm - (Local Físico: ALMOXARIFADO - DEPOSITO PROXIMO AO POSTO DE GASOLINA)	Compra	Novo	Ativo	24/08/2025	252,35	7,57
13075 - ESTANTE - DE AÇO COM PÉS, 05 PRATELEIRAS, NA COR CINZA CLARO, TAMANHO APROXIMADO 1800MM X 920MM X 300MM. ESTANTE C/ 6 PRATELEIRAS, MEDINDO 19800mmx300mm - (Local Físico: ALMOXARIFADO - DEPOSITO PROXIMO AO POSTO DE GASOLINA)	Compra	Novo	Ativo	24/08/2025	252,35	7,57
13076 - ESTANTE - DE AÇO COM PÉS, 05 PRATELEIRAS, NA COR CINZA CLARO, TAMANHO APROXIMADO 1800MM X 920MM X 300MM. ESTANTE C/ 6 PRATELEIRAS, MEDINDO 19800mmx300mm - (Local Físico: ALMOXARIFADO - DEPOSITO PROXIMO AO POSTO DE GASOLINA)	Compra	Novo	Ativo	24/08/2025	252,35	7,57
13077 - ESTANTE - DE AÇO COM PÉS, 05 PRATELEIRAS, NA COR CINZA CLARO, TAMANHO APROXIMADO 1800MM X 920MM X 300MM. ESTANTE C/ 6 PRATELEIRAS, MEDINDO 19800mmx300mm - (Local Físico: ALMOXARIFADO - DEPOSITO PROXIMO AO POSTO DE GASOLINA)	Compra	Novo	Ativo	24/08/2025	252,35	7,57

Entidade / Órgão / Unid.Orç. / Setor / Grupo / Bens	Tipo Entrada	Estado	Situação	Data	Valor	Depreciação Acumulada
13078 - ESTANTE - DE AÇO COM PÉS, 05 PRATELEIRAS, NA COR CINZA CLARO, TAMANHO APROXIMADO 1800MM X 920MM X 300MM. ESTANTE C/ 6 PRATELEIRAS, MEDINDO 19800mmx300mm - (Local Físico: ALMOXARIFADO - DEPOSITO PROXIMO AO POSTO DE GASOLINA)	Compra	Novo	Ativo	24/08/2025	252,35	7,57
13079 - ESTANTE - DE AÇO COM PÉS, 05 PRATELEIRAS, NA COR CINZA CLARO, TAMANHO APROXIMADO 1800MM X 920MM X 300MM. ESTANTE C/ 6 PRATELEIRAS, MEDINDO 19800mmx300mm - (Local Físico: ALMOXARIFADO - DEPOSITO PROXIMO AO POSTO DE GASOLINA)	Compra	Novo	Ativo	24/08/2025	252,35	7,57
13080 - ESTANTE - DE AÇO COM PÉS, 05 PRATELEIRAS, NA COR CINZA CLARO, TAMANHO APROXIMADO 1800MM X 920MM X 300MM. ESTANTE C/ 6 PRATELEIRAS, MEDINDO 19800mmx300mm - (Local Físico: ALMOXARIFADO - DEPOSITO PROXIMO AO POSTO DE GASOLINA)	Compra	Novo	Ativo	24/08/2025	252,35	7,57
13081 - ESTANTE - DE AÇO COM PÉS, 05 PRATELEIRAS, NA COR CINZA CLARO, TAMANHO APROXIMADO 1800MM X 920MM X 300MM. ESTANTE C/ 6 PRATELEIRAS, MEDINDO 19800mmx300mm - (Local Físico: ALMOXARIFADO - DEPOSITO PROXIMO AO POSTO DE GASOLINA)	Compra	Novo	Ativo	24/08/2025	252,35	7,57
13082 - ESTANTE - DE AÇO COM PÉS, 05 PRATELEIRAS, NA COR CINZA CLARO, TAMANHO APROXIMADO 1800MM X 920MM X 300MM. ESTANTE C/ 6 PRATELEIRAS, MEDINDO 19800mmx300mm - (Local Físico: ALMOXARIFADO - DEPOSITO PROXIMO AO POSTO DE GASOLINA)	Compra	Novo	Ativo	24/08/2025	252,35	7,57
13083 - ESTANTE - DE AÇO COM PÉS, 05 PRATELEIRAS, NA COR CINZA CLARO, TAMANHO APROXIMADO 1800MM X 920MM X 300MM. ESTANTE C/ 6 PRATELEIRAS, MEDINDO 19800mmx300mm - (Local Físico: ALMOXARIFADO - DEPOSITO PROXIMO AO POSTO DE GASOLINA)	Compra	Novo	Ativo	24/08/2025	252,35	7,57
13134 - ESTANTE - DE AÇO COM PÉS, 05 PRATELEIRAS, NA COR CINZA CLARO, TAMANHO APROXIMADO 1800MM X 920MM X 300MM. ESTANTE C/ 6 PRATELEIRAS, MEDINDO 19800mm x 300mm - (Local Físico: SEDE - SALA 29 - ALMOXARIFADO)	Compra	Novo	Ativo	24/08/2025	252,35	7,57
13135 - ESTANTE - DE AÇO COM PÉS, 05 PRATELEIRAS, NA COR CINZA CLARO, TAMANHO APROXIMADO 1800MM X 920MM X 300MM. ESTANTE C/ 6 PRATELEIRAS, MEDINDO 19800mmX300mm - (Local Físico: SEDE - SALA 29 - ALMOXARIFADO)	Compra	Novo	Ativo	24/08/2025	252,35	7,57
13136 - ESTANTE - DE AÇO COM PÉS, 05 PRATELEIRAS, NA COR CINZA CLARO, TAMANHO APROXIMADO 1800MM X 920MM X 300MM. ESTANTE C/ 6 PRATELEIRAS, MEDINDO 19800mmx300mm - (Local Físico: SEDE - SALA 29 - ALMOXARIFADO)	Compra	Novo	Ativo	24/08/2025	252,35	7,57
13137 - ESTANTE - DE AÇO COM PÉS, 05 PRATELEIRAS, NA COR CINZA CLARO, TAMANHO APROXIMADO 1800MM X 920MM X 300MM. ESTANTE C/ 6 PRATELEIRAS, MEDINDO 19800mmx300mm - (Local Físico: SEDE - SALA 29 - ALMOXARIFADO)	Compra	Novo	Ativo	24/08/2025	252,35	7,57
13138 - ESTANTE - DE AÇO COM PÉS, 05 PRATELEIRAS, NA COR CINZA CLARO, TAMANHO APROXIMADO 1800MM X 920MM X 300MM. ESTANTE C/ 6 PRATELEIRAS, MEDINDO 19800mmx300mm - (Local Físico: SEDE - SALA 29 - ALMOXARIFADO)	Compra	Novo	Ativo	24/08/2025	252,35	7,57
13139 - ESTANTE - DE AÇO COM PÉS, 05 PRATELEIRAS, NA COR CINZA CLARO, TAMANHO APROXIMADO 1800MM X 920MM X 300MM. ESTANTE C/ 6 PRATELEIRAS, MEDINDO 19800mmx300mm - (Local Físico: SEDE - SALA 29 - ALMOXARIFADO)	Compra	Novo	Ativo	24/08/2025	252,35	7,57
13140 - ESTANTE - DE AÇO COM PÉS, 05 PRATELEIRAS, NA COR CINZA CLARO, TAMANHO APROXIMADO 1800MM X 920MM X 300MM. ESTANTE C/ 6 PRATELEIRAS, MEDINDO 19800mmx300mm - (Local Físico: SEDE - SALA 29 - ALMOXARIFADO)	Compra	Novo	Ativo	24/08/2025	252,35	7,57
13141 - ESTANTE - DE AÇO COM PÉS, 05 PRATELEIRAS, NA COR CINZA CLARO, TAMANHO APROXIMADO 1800MM X 920MM X 300MM. ESTANTE C/ 6 PRATELEIRAS, MEDINDO 19800mmx300mm - (Local Físico: SEDE - SALA 29 - ALMOXARIFADO)	Compra	Novo	Ativo	24/08/2025	252,35	7,57

Entidade / Órgão / Unid.Orç. / Setor / Grupo / Bens	Tipo Entrada	Estado	Situação	Data	Valor	Depreciação Acumulada
13142 - ESTANTE - DE AÇO COM PÉS, 05 PRATELEIRAS, NA COR CINZA CLARO, TAMANHO APROXIMADO 1800MM X 920MM X 300MM. ESTANTE C/ 6 PRATELEIRAS, MEDINDO 19800mmx300mm - (Local Físico: SEDE - SALA 29 - ALMOXARIFADO)	Compra	Novo	Ativo	24/08/2025	252,35	7,57
13143 - ESTANTE - DE AÇO COM PÉS, 05 PRATELEIRAS, NA COR CINZA CLARO, TAMANHO APROXIMADO 1800MM X 920MM X 300MM. ESTANTE C/ 6 PRATELEIRAS, MEDINDO 19800mmx300mm - (Local Físico: SEDE - SALA 29 - ALMOXARIFADO)	Compra	Novo	Ativo	24/08/2025	252,35	7,57
13144 - ESTANTE - DE AÇO COM PÉS, 05 PRATELEIRAS, NA COR CINZA CLARO, TAMANHO APROXIMADO 1800MM X 920MM X 300MM. ESTANTE C/ 6 PRATELEIRAS, MEDINDO 19800mmx300mm - (Local Físico: SEDE - SALA 29 - ALMOXARIFADO)	Compra	Novo	Ativo	24/08/2025	252,35	7,57
13145 - ESTANTE - DE AÇO COM PÉS, 05 PRATELEIRAS, NA COR CINZA CLARO, TAMANHO APROXIMADO 1800MM X 920MM X 300MM. ESTANTE C/ 6 PRATELEIRAS, MEDINDO 19800mmx300mm - (Local Físico: SEDE - SALA 29 - ALMOXARIFADO)	Compra	Novo	Ativo	24/08/2025	252,35	7,57
13146 - ESTANTE - DE AÇO COM PÉS, 05 PRATELEIRAS, NA COR CINZA CLARO, TAMANHO APROXIMADO 1800MM X 920MM X 300MM. ESTANTE C/ 6 PRATELEIRAS, MEDINDO 19800mmx300mm - (Local Físico: SEDE- DEPOSITO PROX. A RECEPÇÃO DO SETOR DE COMPRAS (MAT.ELETRICO))	Compra	Novo	Ativo	24/08/2025	252,35	7,57
13147 - ESTANTE - DE AÇO COM PÉS, 05 PRATELEIRAS, NA COR CINZA CLARO, TAMANHO APROXIMADO 1800MM X 920MM X 300MM. ESTANTE C/ 6 PRATELEIRAS, MEDINDO 19800mmx300mm - (Local Físico: SEDE- DEPOSITO PROX. A RECEPÇÃO DO SETOR DE COMPRAS (MAT.ELETRICO))	Compra	Novo	Ativo	24/08/2025	252,35	7,57
13148 - ESTANTE - DE AÇO COM PÉS, 05 PRATELEIRAS, NA COR CINZA CLARO, TAMANHO APROXIMADO 1800MM X 920MM X 300MM. ESTANTE C/ 6 PRATELEIRAS, MEDINDO 19800mmx300mm - (Local Físico: ALMOXARIFADO - DEPOSITO)	Compra	Novo	Ativo	24/08/2025	252,35	7,57
13149 - ESTANTE - DE AÇO COM PÉS, 05 PRATELEIRAS, NA COR CINZA CLARO, TAMANHO APROXIMADO 1800MM X 920MM X 300MM. ESTANTE C/ 6 PRATELEIRAS, MEDINDO 19800mmx300mm - (Local Físico: ALMOXARIFADO - DEPOSITO)	Compra	Novo	Ativo	24/08/2025	252,35	7,57
13150 - ESTANTE - DE AÇO COM PÉS, 05 PRATELEIRAS, NA COR CINZA CLARO, TAMANHO APROXIMADO 1800MM X 920MM X 300MM. ESTANTE C/ 6 PRATELEIRAS, MEDINDO 19800mmx300mm - (Local Físico: ALMOXARIFADO - DEPOSITO)	Compra	Novo	Ativo	24/08/2025	252,35	7,57
13151 - ESTANTE - DE AÇO COM PÉS, 05 PRATELEIRAS, NA COR CINZA CLARO, TAMANHO APROXIMADO 1800MM X 920MM X 300MM. ESTANTE C/ 6 PRATELEIRAS, MEDINDO 19800mmx300mm - (Local Físico: ALMOXARIFADO - DEPOSITO)	Compra	Novo	Ativo	24/08/2025	252,35	7,57
13152 - ESTANTE - DE AÇO COM PÉS, 05 PRATELEIRAS, NA COR CINZA CLARO, TAMANHO APROXIMADO 1800MM X 920MM X 300MM. ESTANTE C/ 6 PRATELEIRAS, MEDINDO 19800mmx300mm - (Local Físico: ALMOXARIFADO - DEPOSITO)	Compra	Novo	Ativo	24/08/2025	252,35	7,57
13153 - ESTANTE - DE AÇO COM PÉS, 05 PRATELEIRAS, NA COR CINZA CLARO, TAMANHO APROXIMADO 1800MM X 920MM X 300MM. ESTANTE C/ 6 PRATELEIRAS, MEDINDO 19800mmx300mm - (Local Físico: ALMOXARIFADO - DEPOSITO PROXIMO AO POSTO DE GASOLINA)	Compra	Novo	Ativo	24/08/2025	252,35	7,57
13154 - ESTANTE - DE AÇO COM PÉS, 05 PRATELEIRAS, NA COR CINZA CLARO, TAMANHO APROXIMADO 1800MM X 920MM X 300MM. ESTANTE C/ 6 PRATELEIRAS, MEDINDO 19800mmx300mm - (Local Físico: ALMOXARIFADO - DEPOSITO PROXIMO AO POSTO DE GASOLINA)	Compra	Novo	Ativo	24/08/2025	252,35	7,57
13155 - ESTANTE - DE AÇO COM PÉS, 05 PRATELEIRAS, NA COR CINZA CLARO, TAMANHO APROXIMADO 1800MM X 920MM X 300MM. ESTANTE C/ 6 PRATELEIRAS, MEDINDO 19800mmx300mm - (Local Físico: ALMOXARIFADO - DEPOSITO PROXIMO AO POSTO DE GASOLINA)	Compra	Novo	Ativo	24/08/2025	252,35	7,57

Entidade / Órgão / Unid.Orç. / Setor / Grupo / Bens	Tipo Entrada	Estado	Situação	Data	Valor	Depreciação Acumulada
13156 - ESTANTE - DE AÇO COM PÉS, 05 PRATELEIRAS, NA COR CINZA CLARO, TAMANHO APROXIMADO 1800MM X 920MM X 300MM. ESTANTE C/ 6 PRATELEIRAS, MEDINDO 19800mmx300mm - (Local Físico: ALMOXARIFADO - DEPOSITO PROXIMO AO POSTO DE GASOLINA)	Compra	Novo	Ativo	24/08/2025	252,35	7,57
13157 - ESTANTE - DE AÇO COM PÉS, 05 PRATELEIRAS, NA COR CINZA CLARO, TAMANHO APROXIMADO 1800MM X 920MM X 300MM. ESTANTE C/ 6 PRATELEIRAS, MEDINDO 19800mmx300mm - (Local Físico: ALMOXARIFADO - DEPOSITO PROXIMO AO POSTO DE GASOLINA)	Compra	Novo	Ativo	24/08/2025	252,35	7,57
13158 - ESTANTE - DE AÇO COM PÉS, 05 PRATELEIRAS, NA COR CINZA CLARO, TAMANHO APROXIMADO 1800MM X 920MM X 300MM. ESTANTE C/ 6 PRATELEIRAS, MEDINDO 19800mmx300mm - (Local Físico: ALMOXARIFADO - DEPOSITO PROXIMO AO POSTO DE GASOLINA)	Compra	Novo	Ativo	24/08/2025	252,35	7,57
13159 - ESTANTE - DE AÇO COM PÉS, 05 PRATELEIRAS, NA COR CINZA CLARO, TAMANHO APROXIMADO 1800MM X 920MM X 300MM. ESTANTE C/ 6 PRATELEIRAS, MEDINDO 19800mmx300mm - (Local Físico: ALMOXARIFADO - DEPOSITO PROXIMO AO POSTO DE GASOLINA)	Compra	Novo	Ativo	24/08/2025	252,35	7,57
13160 - ESTANTE - DE AÇO COM PÉS, 05 PRATELEIRAS, NA COR CINZA CLARO, TAMANHO APROXIMADO 1800MM X 920MM X 300MM. ESTANTE C/ 6 PRATELEIRAS, MEDINDO 19800mmx300mm - (Local Físico: ALMOXARIFADO - DEPOSITO PROXIMO AO POSTO DE GASOLINA)	Compra	Novo	Ativo	24/08/2025	252,35	7,57
13161 - ESTANTE - DE AÇO COM PÉS, 05 PRATELEIRAS, NA COR CINZA CLARO, TAMANHO APROXIMADO 1800MM X 920MM X 300MM. ESTANTE C/ 6 PRATELEIRAS, MEDINDO 19800mmx300mm - (Local Físico: ALMOXARIFADO - DEPOSITO PROXIMO AO POSTO DE GASOLINA)	Compra	Novo	Ativo	24/08/2025	252,35	7,57
13162 - ESTANTE - DE AÇO COM PÉS, 05 PRATELEIRAS, NA COR CINZA CLARO, TAMANHO APROXIMADO 1800MM X 920MM X 300MM. ESTANTE C/ 6 PRATELEIRAS, MEDINDO 19800mmx300mm - (Local Físico: ALMOXARIFADO - DEPOSITO PROXIMO AO POSTO DE GASOLINA)	Compra	Novo	Ativo	24/08/2025	252,35	7,57
13163 - ESTANTE - DE AÇO COM PÉS, 05 PRATELEIRAS, NA COR CINZA CLARO, TAMANHO APROXIMADO 1800MM X 920MM X 300MM. ESTANTE C/ 6 PRATELEIRAS, MEDINDO 19800mmx300mm - (Local Físico: ALMOXARIFADO - DEPOSITO PROXIMO AO POSTO DE GASOLINA)	Compra	Novo	Ativo	24/08/2025	252,35	7,57
13165 - ARMÁRIO PARA COZINHA, POSSUI 04 PORTAS, 02 GAVETAS COM DOBRADIÇAS METÁLICAS E CORREDIÇAS PLÁTICAS COM TRAVAS. CONTA TAMB ARMARIO EM MDF C/ 8 PORTAS E 2 GAVETAS - (Local Físico: ALMOXARIFADO - DEPOSITO PROXIMO AO POSTO DE GASOLINA)	Compra	Novo	Ativo	24/08/2025	945,00	28,35
13537 - CADEIRA GIRATÓRIA SECRETÁRIA, COM BRAÇOS, TIPO DE ENCOSTO E ACENTO ESTOFADO. - (Local Físico: ALMOXARIFADO - DEPOSITO PROXIMO AO POSTO DE GASOLINA)	Compra	Novo	Ativo	25/09/2025	280,00	6,30
13538 - CADEIRA GIRATÓRIA SECRETÁRIA, COM BRAÇOS, TIPO DE ENCOSTO E ACENTO ESTOFADO. - (Local Físico: ALMOXARIFADO - DEPOSITO PROXIMO AO POSTO DE GASOLINA)	Compra	Novo	Ativo	25/09/2025	280,00	6,30
13539 - CADEIRA GIRATÓRIA SECRETÁRIA, COM BRAÇOS, TIPO DE ENCOSTO E ACENTO ESTOFADO. - (Local Físico: ALMOXARIFADO - DEPOSITO PROXIMO AO POSTO DE GASOLINA)	Compra	Novo	Ativo	25/09/2025	280,00	6,30
13540 - CADEIRA GIRATÓRIA SECRETÁRIA, COM BRAÇOS, TIPO DE ENCOSTO E ACENTO ESTOFADO. - (Local Físico: ALMOXARIFADO - DEPOSITO PROXIMO AO POSTO DE GASOLINA)	Compra	Novo	Ativo	25/09/2025	280,00	6,30
13541 - CADEIRA GIRATÓRIA SECRETÁRIA, COM BRAÇOS, TIPO DE ENCOSTO E ACENTO ESTOFADO. - (Local Físico: ALMOXARIFADO - DEPOSITO PROXIMO AO POSTO DE GASOLINA)	Compra	Novo	Ativo	25/09/2025	280,00	6,30
13545 - LONGARINA COM 03 LUGARES, ENCOSTO E ACENTO ANATÔMICO E SUSTENTAÇÃO EM METAL, NA COR AZUL - (Local Físico: ALMOXARIFADO - DEPOSITO PROXIMO AO POSTO DE GASOLINA)	Compra	Novo	Ativo	25/09/2025	360,00	8,10

Entidade / Órgão / Unid.Orç. / Setor / Grupo / Bens	Tipo Entrada	Estado	Situação	Data	Valor	Depreciação Acumulada
13546 - LONGARINA COM 03 LUGARES, ENCOSTO E ACENTO ANATÔMICO E SUSTENTAÇÃO EM METAL, NA COR AZUL - (Local Físico: ALMOXARIFADO - DEPOSITO PROXIMO AO POSTO DE GASOLINA)	Compra	Novo	Ativo	25/09/2025	360,00	8,10
13547 - LONGARINA COM 03 LUGARES, ENCOSTO E ACENTO ANATÔMICO E SUSTENTAÇÃO EM METAL, NA COR AZUL - (Local Físico: ALMOXARIFADO - DEPOSITO PROXIMO AO POSTO DE GASOLINA)	Compra	Novo	Ativo	25/09/2025	360,00	8,10
13548 - LONGARINA COM 03 LUGARES, ENCOSTO E ACENTO ANATÔMICO E SUSTENTAÇÃO EM METAL, NA COR AZUL - (Local Físico: ALMOXARIFADO - DEPOSITO PROXIMO AO POSTO DE GASOLINA)	Compra	Novo	Ativo	25/09/2025	360,00	8,10
13549 - LONGARINA COM 03 LUGARES, ENCOSTO E ACENTO ANATÔMICO E SUSTENTAÇÃO EM METAL, NA COR AZUL - (Local Físico: ALMOXARIFADO - DEPOSITO PROXIMO AO POSTO DE GASOLINA)	Compra	Novo	Ativo	25/09/2025	360,00	8,10
13550 - LONGARINA COM 03 LUGARES, ENCOSTO E ACENTO ANATÔMICO E SUSTENTAÇÃO EM METAL, NA COR AZUL - (Local Físico: ALMOXARIFADO - DEPOSITO PROXIMO AO POSTO DE GASOLINA)	Compra	Novo	Ativo	25/09/2025	360,00	8,10
13551 - LONGARINA COM 03 LUGARES, ENCOSTO E ACENTO ANATÔMICO E SUSTENTAÇÃO EM METAL, NA COR AZUL - (Local Físico: ALMOXARIFADO - DEPOSITO PROXIMO AO POSTO DE GASOLINA)	Compra	Novo	Ativo	25/09/2025	360,00	8,10
13555 - CADEIRA GIRATÓRIA SECRETÁRIA, COM BRAÇOS, TIPO DE ENCOSTO E ACENTO ESTOFADO. - (Local Físico: ALMOXARIFADO - DEPOSITO PROXIMO AO POSTO DE GASOLINA)	Compra	Novo	Ativo	25/09/2025	280,00	6,30
13556 - CADEIRA GIRATÓRIA SECRETÁRIA, COM BRAÇOS, TIPO DE ENCOSTO E ACENTO ESTOFADO. - (Local Físico: ALMOXARIFADO - DEPOSITO PROXIMO AO POSTO DE GASOLINA)	Compra	Novo	Ativo	25/09/2025	280,00	6,30
13557 - CADEIRA GIRATÓRIA SECRETÁRIA, COM BRAÇOS, TIPO DE ENCOSTO E ACENTO ESTOFADO. - (Local Físico: ALMOXARIFADO - DEPOSITO PROXIMO AO POSTO DE GASOLINA)	Compra	Novo	Ativo	25/09/2025	280,00	6,30
13558 - CADEIRA GIRATÓRIA SECRETÁRIA, COM BRAÇOS, TIPO DE ENCOSTO E ACENTO ESTOFADO. - (Local Físico: ALMOXARIFADO - DEPOSITO PROXIMO AO POSTO DE GASOLINA)	Compra	Novo	Ativo	25/09/2025	280,00	6,30
13559 - CADEIRA GIRATÓRIA SECRETÁRIA, COM BRAÇOS, TIPO DE ENCOSTO E ACENTO ESTOFADO. - (Local Físico: ALMOXARIFADO - DEPOSITO PROXIMO AO POSTO DE GASOLINA)	Compra	Novo	Ativo	25/09/2025	280,00	6,30
13560 - CADEIRA GIRATÓRIA SECRETÁRIA, COM BRAÇOS, TIPO DE ENCOSTO E ACENTO ESTOFADO. - (Local Físico: ALMOXARIFADO - DEPOSITO PROXIMO AO POSTO DE GASOLINA)	Compra	Novo	Ativo	25/09/2025	280,00	6,30
13561 - CADEIRA GIRATÓRIA SECRETÁRIA, COM BRAÇOS, TIPO DE ENCOSTO E ACENTO ESTOFADO. - (Local Físico: ALMOXARIFADO - DEPOSITO PROXIMO AO POSTO DE GASOLINA)	Compra	Novo	Ativo	25/09/2025	280,00	6,30
13562 - CADEIRA GIRATÓRIA SECRETÁRIA, COM BRAÇOS, TIPO DE ENCOSTO E ACENTO ESTOFADO. - (Local Físico: ALMOXARIFADO - DEPOSITO PROXIMO AO POSTO DE GASOLINA)	Compra	Novo	Ativo	25/09/2025	280,00	6,30
13563 - CADEIRA GIRATÓRIA SECRETÁRIA, COM BRAÇOS, TIPO DE ENCOSTO E ACENTO ESTOFADO. - (Local Físico: ALMOXARIFADO - DEPOSITO PROXIMO AO POSTO DE GASOLINA)	Compra	Novo	Ativo	25/09/2025	280,00	6,30
13564 - CADEIRA GIRATÓRIA SECRETÁRIA, COM BRAÇOS, TIPO DE ENCOSTO E ACENTO ESTOFADO. - (Local Físico: ALMOXARIFADO - DEPOSITO PROXIMO AO POSTO DE GASOLINA)	Compra	Novo	Ativo	25/09/2025	280,00	6,30
13565 - CADEIRA GIRATÓRIA SECRETÁRIA, COM BRAÇOS, TIPO DE ENCOSTO E ACENTO ESTOFADO. - (Local Físico: SEDE - SETOR ALMOXARIFADO , SALA Nº 28)	Compra	Novo	Ativo	25/09/2025	280,00	6,30
13566 - CADEIRA GIRATÓRIA SECRETÁRIA, COM BRAÇOS, TIPO DE ENCOSTO E ACENTO ESTOFADO. - (Local Físico: SEDE - SETOR ALMOXARIFADO , SALA Nº 28)	Compra	Novo	Ativo	25/09/2025	280,00	6,30
13567 - CADEIRA GIRATÓRIA SECRETÁRIA, COM BRAÇOS, TIPO DE ENCOSTO E ACENTO ESTOFADO. - (Local Físico: SEDE - SETOR ALMOXARIFADO , SALA Nº 28)	Compra	Novo	Ativo	25/09/2025	280,00	6,30
13568 - CADEIRA GIRATÓRIA SECRETÁRIA, COM BRAÇOS, TIPO DE ENCOSTO E ACENTO ESTOFADO. - (Local Físico: SEDE - SETOR ALMOXARIFADO , SALA Nº 28)	Compra	Novo	Ativo	25/09/2025	280,00	6,30
13570 - LONGARINA COM 03 LUGARES, ENCOSTO E ACENTO ANATÔMICO E SUSTENTAÇÃO EM METAL, NA COR AZUL - (Local Físico: ALMOXARIFADO - DEPOSITO PROXIMO AO POSTO DE GASOLINA)	Compra	Novo	Ativo	25/09/2025	360,00	8,10
13571 - LONGARINA COM 03 LUGARES, ENCOSTO E ACENTO ANATÔMICO E SUSTENTAÇÃO EM METAL, NA COR AZUL - (Local Físico: ALMOXARIFADO - DEPOSITO PROXIMO AO POSTO DE GASOLINA)	Compra	Novo	Ativo	25/09/2025	360,00	8,10

Entidade / Órgão / Unid.Orç. / Setor / Grupo / Bens	Tipo Entrada	Estado	Situação	Data	Valor	Depreciação Acumulada
13572 - LONGARINA COM 03 LUGARES, ENCOSTO E ACENTO ANATÔMICO E SUSTENTAÇÃO EM METAL, NA COR AZUL - (Local Físico: ALMOXARIFADO - DEPOSITO PROXIMO AO POSTO DE GASOLINA)	Compra	Novo	Ativo	25/09/2025	360,00	8,10
13573 - LONGARINA COM 03 LUGARES, ENCOSTO E ACENTO ANATÔMICO E SUSTENTAÇÃO EM METAL, NA COR AZUL - (Local Físico: ALMOXARIFADO - DEPOSITO PROXIMO AO POSTO DE GASOLINA)	Compra	Novo	Ativo	25/09/2025	360,00	8,10
13574 - LONGARINA COM 03 LUGARES, ENCOSTO E ACENTO ANATÔMICO E SUSTENTAÇÃO EM METAL, NA COR AZUL - (Local Físico: ALMOXARIFADO - DEPOSITO PROXIMO AO POSTO DE GASOLINA)	Compra	Novo	Ativo	25/09/2025	360,00	8,10
13576 - LONGARINA COM 03 LUGARES, ENCOSTO E ACENTO ANATÔMICO E SUSTENTAÇÃO EM METAL, NA COR AZUL - (Local Físico: ALMOXARIFADO - DEPOSITO PROXIMO AO POSTO DE GASOLINA)	Compra	Novo	Ativo	25/09/2025	360,00	8,10
13578 - LONGARINA COM 03 LUGARES, ENCOSTO E ACENTO ANATÔMICO E SUSTENTAÇÃO EM METAL, NA COR AZUL - (Local Físico: ALMOXARIFADO - DEPOSITO PROXIMO AO POSTO DE GASOLINA)	Compra	Novo	Ativo	25/09/2025	360,00	8,10
13579 - LONGARINA COM 03 LUGARES, ENCOSTO E ACENTO ANATÔMICO E SUSTENTAÇÃO EM METAL, NA COR AZUL - (Local Físico: ALMOXARIFADO - DEPOSITO PROXIMO AO POSTO DE GASOLINA)	Compra	Novo	Ativo	25/09/2025	360,00	8,10
13580 - LONGARINA COM 03 LUGARES, ENCOSTO E ACENTO ANATÔMICO E SUSTENTAÇÃO EM METAL, NA COR AZUL - (Local Físico: ALMOXARIFADO - DEPOSITO PROXIMO AO POSTO DE GASOLINA)	Compra	Novo	Ativo	25/09/2025	360,00	8,10
13581 - LONGARINA COM 03 LUGARES, ENCOSTO E ACENTO ANATÔMICO E SUSTENTAÇÃO EM METAL, NA COR AZUL - (Local Físico: ALMOXARIFADO - DEPOSITO PROXIMO AO POSTO DE GASOLINA)	Compra	Novo	Ativo	25/09/2025	360,00	8,10
13589 - LONGARINA COM 03 LUGARES, ENCOSTO E ACENTO ANATÔMICO E SUSTENTAÇÃO EM METAL, NA COR AZUL - (Local Físico: ALMOXARIFADO - DEPOSITO PROXIMO AO POSTO DE GASOLINA)	Compra	Novo	Ativo	25/09/2025	360,00	8,10
13598 - CADEIRA DE PLÁSTICO, EMPILHAVEL SUPER RESISTENTE, PLÁSTICA FIXA, SEM BRAÇO CONFECCIONADA EM RESINA DE POLIPROPILENO INJE - (Local Físico: ALMOXARIFADO - DEPOSITO PROXIMO AO POSTO DE GASOLINA)	Compra	Novo	Ativo	25/09/2025	35,00	0,79
13599 - CADEIRA DE PLÁSTICO, EMPILHAVEL SUPER RESISTENTE, PLÁSTICA FIXA, SEM BRAÇO CONFECCIONADA EM RESINA DE POLIPROPILENO INJE - (Local Físico: ALMOXARIFADO - DEPOSITO PROXIMO AO POSTO DE GASOLINA)	Compra	Novo	Ativo	25/09/2025	35,00	0,79
13600 - CADEIRA DE PLÁSTICO, EMPILHAVEL SUPER RESISTENTE, PLÁSTICA FIXA, SEM BRAÇO CONFECCIONADA EM RESINA DE POLIPROPILENO INJE - (Local Físico: ALMOXARIFADO - DEPOSITO PROXIMO AO POSTO DE GASOLINA)	Compra	Novo	Ativo	25/09/2025	35,00	0,79
13601 - CADEIRA DE PLÁSTICO, EMPILHAVEL SUPER RESISTENTE, PLÁSTICA FIXA, SEM BRAÇO CONFECCIONADA EM RESINA DE POLIPROPILENO INJE - (Local Físico: ALMOXARIFADO - DEPOSITO PROXIMO AO POSTO DE GASOLINA)	Compra	Novo	Ativo	25/09/2025	35,00	0,79
13602 - CADEIRA DE PLÁSTICO, EMPILHAVEL SUPER RESISTENTE, PLÁSTICA FIXA, SEM BRAÇO CONFECCIONADA EM RESINA DE POLIPROPILENO INJE - (Local Físico: ALMOXARIFADO - DEPOSITO PROXIMO AO POSTO DE GASOLINA)	Compra	Novo	Ativo	25/09/2025	35,00	0,79
13603 - CADEIRA DE PLÁSTICO, EMPILHAVEL SUPER RESISTENTE, PLÁSTICA FIXA, SEM BRAÇO CONFECCIONADA EM RESINA DE POLIPROPILENO INJE - (Local Físico: ALMOXARIFADO - DEPOSITO PROXIMO AO POSTO DE GASOLINA)	Compra	Novo	Ativo	25/09/2025	35,00	0,79
13604 - CADEIRA DE PLÁSTICO, EMPILHAVEL SUPER RESISTENTE, PLÁSTICA FIXA, SEM BRAÇO CONFECCIONADA EM RESINA DE POLIPROPILENO INJE - (Local Físico: ALMOXARIFADO - DEPOSITO PROXIMO AO POSTO DE GASOLINA)	Compra	Novo	Ativo	25/09/2025	35,00	0,79
13605 - CADEIRA DE PLÁSTICO, EMPILHAVEL SUPER RESISTENTE, PLÁSTICA FIXA, SEM BRAÇO CONFECCIONADA EM RESINA DE POLIPROPILENO INJE - (Local Físico: ALMOXARIFADO - DEPOSITO PROXIMO AO POSTO DE GASOLINA)	Compra	Novo	Ativo	25/09/2025	35,00	0,79
13606 - CADEIRA DE PLÁSTICO, EMPILHAVEL SUPER RESISTENTE, PLÁSTICA FIXA, SEM BRAÇO CONFECCIONADA EM RESINA DE POLIPROPILENO INJE - (Local Físico: ALMOXARIFADO - DEPOSITO PROXIMO AO POSTO DE GASOLINA)	Compra	Novo	Ativo	25/09/2025	35,00	0,79

Entidade / Órgão / Unid.Orç. / Setor / Grupo / Bens	Tipo Entrada	Estado	Situação	Data	Valor	Depreciação Acumulada
13607 - CADEIRA DE PLÁSTICO, EMPILHAVEL SUPER RESISTENTE, PLÁSTICA FIXA, SEM BRAÇO CONFECCIONADA EM RESINA DE POLIPROPILENO INJE - (Local Físico: ALMOXARIFADO - DEPOSITO PROXIMO AO POSTO DE GASOLINA)	Compra	Novo	Ativo	25/09/2025	35,00	0,79
13608 - CADEIRA DE PLÁSTICO, EMPILHAVEL SUPER RESISTENTE, PLÁSTICA FIXA, SEM BRAÇO CONFECCIONADA EM RESINA DE POLIPROPILENO INJE - (Local Físico: ALMOXARIFADO - DEPOSITO PROXIMO AO POSTO DE GASOLINA)	Compra	Novo	Ativo	25/09/2025	35,00	0,79
13609 - CADEIRA DE PLÁSTICO, EMPILHAVEL SUPER RESISTENTE, PLÁSTICA FIXA, SEM BRAÇO CONFECCIONADA EM RESINA DE POLIPROPILENO INJE - (Local Físico: ALMOXARIFADO - DEPOSITO PROXIMO AO POSTO DE GASOLINA)	Compra	Novo	Ativo	25/09/2025	35,00	0,79
13610 - CADEIRA DE PLÁSTICO, EMPILHAVEL SUPER RESISTENTE, PLÁSTICA FIXA, SEM BRAÇO CONFECCIONADA EM RESINA DE POLIPROPILENO INJE - (Local Físico: ALMOXARIFADO - DEPOSITO PROXIMO AO POSTO DE GASOLINA)	Compra	Novo	Ativo	25/09/2025	35,00	0,79
13611 - CADEIRA DE PLÁSTICO, EMPILHAVEL SUPER RESISTENTE, PLÁSTICA FIXA, SEM BRAÇO CONFECCIONADA EM RESINA DE POLIPROPILENO INJE - (Local Físico: ALMOXARIFADO - DEPOSITO PROXIMO AO POSTO DE GASOLINA)	Compra	Novo	Ativo	25/09/2025	35,00	0,79
13612 - CADEIRA DE PLÁSTICO, EMPILHAVEL SUPER RESISTENTE, PLÁSTICA FIXA, SEM BRAÇO CONFECCIONADA EM RESINA DE POLIPROPILENO INJE - (Local Físico: ALMOXARIFADO - DEPOSITO PROXIMO AO POSTO DE GASOLINA)	Compra	Novo	Ativo	25/09/2025	35,00	0,79
13613 - CADEIRA DE PLÁSTICO, EMPILHAVEL SUPER RESISTENTE, PLÁSTICA FIXA, SEM BRAÇO CONFECCIONADA EM RESINA DE POLIPROPILENO INJE - (Local Físico: ALMOXARIFADO - DEPOSITO PROXIMO AO POSTO DE GASOLINA)	Compra	Novo	Ativo	25/09/2025	35,00	0,79
13614 - CADEIRA DE PLÁSTICO, EMPILHAVEL SUPER RESISTENTE, PLÁSTICA FIXA, SEM BRAÇO CONFECCIONADA EM RESINA DE POLIPROPILENO INJE - (Local Físico: ALMOXARIFADO - DEPOSITO PROXIMO AO POSTO DE GASOLINA)	Compra	Novo	Ativo	25/09/2025	35,00	0,79
13615 - CADEIRA DE PLÁSTICO, EMPILHAVEL SUPER RESISTENTE, PLÁSTICA FIXA, SEM BRAÇO CONFECCIONADA EM RESINA DE POLIPROPILENO INJE - (Local Físico: ALMOXARIFADO - DEPOSITO PROXIMO AO POSTO DE GASOLINA)	Compra	Novo	Ativo	25/09/2025	35,00	0,79
13616 - CADEIRA DE PLÁSTICO, EMPILHAVEL SUPER RESISTENTE, PLÁSTICA FIXA, SEM BRAÇO CONFECCIONADA EM RESINA DE POLIPROPILENO INJE - (Local Físico: ALMOXARIFADO - DEPOSITO PROXIMO AO POSTO DE GASOLINA)	Compra	Novo	Ativo	25/09/2025	35,00	0,79
13617 - CADEIRA DE PLÁSTICO, EMPILHAVEL SUPER RESISTENTE, PLÁSTICA FIXA, SEM BRAÇO CONFECCIONADA EM RESINA DE POLIPROPILENO INJE - (Local Físico: ALMOXARIFADO - DEPOSITO PROXIMO AO POSTO DE GASOLINA)	Compra	Novo	Ativo	25/09/2025	35,00	0,79
13618 - CADEIRA DE PLÁSTICO, EMPILHAVEL SUPER RESISTENTE, PLÁSTICA FIXA, SEM BRAÇO CONFECCIONADA EM RESINA DE POLIPROPILENO INJE - (Local Físico: ALMOXARIFADO - DEPOSITO PROXIMO AO POSTO DE GASOLINA)	Compra	Novo	Ativo	25/09/2025	35,00	0,79
13619 - CADEIRA DE PLÁSTICO, EMPILHAVEL SUPER RESISTENTE, PLÁSTICA FIXA, SEM BRAÇO CONFECCIONADA EM RESINA DE POLIPROPILENO INJE - (Local Físico: ALMOXARIFADO - DEPOSITO PROXIMO AO POSTO DE GASOLINA)	Compra	Novo	Ativo	25/09/2025	35,00	0,79
13620 - CADEIRA DE PLÁSTICO, EMPILHAVEL SUPER RESISTENTE, PLÁSTICA FIXA, SEM BRAÇO CONFECCIONADA EM RESINA DE POLIPROPILENO INJE - (Local Físico: SALA DE ESPERA)	Compra	Novo	Ativo	25/09/2025	35,00	0,79
13621 - CADEIRA DE PLÁSTICO, EMPILHAVEL SUPER RESISTENTE, PLÁSTICA FIXA, SEM BRAÇO CONFECCIONADA EM RESINA DE POLIPROPILENO INJE - (Local Físico: ALMOXARIFADO - DEPOSITO PROXIMO AO POSTO DE GASOLINA)	Compra	Novo	Ativo	25/09/2025	35,00	0,79
13622 - CADEIRA DE PLÁSTICO, EMPILHAVEL SUPER RESISTENTE, PLÁSTICA FIXA, SEM BRAÇO CONFECCIONADA EM RESINA DE POLIPROPILENO INJE - (Local Físico: ALMOXARIFADO - DEPOSITO PROXIMO AO POSTO DE GASOLINA)	Compra	Novo	Ativo	25/09/2025	35,00	0,79

Entidade / Órgão / Unid.Orç. / Setor / Grupo / Bens	Tipo Entrada	Estado	Situação	Data	Valor	Depreciação Acumulada
13623 - CADEIRA DE PLÁSTICO, EMPILHAVEL SUPER RESISTENTE, PLÁSTICA FIXA, SEM BRAÇO CONFECCIONADA EM RESINA DE POLIPROPILENO INJE - (Local Físico: ALMOXARIFADO - DEPOSITO PROXIMO AO POSTO DE GASOLINA)	Compra	Novo	Ativo	25/09/2025	35,00	0,79
13624 - CADEIRA DE PLÁSTICO, EMPILHAVEL SUPER RESISTENTE, PLÁSTICA FIXA, SEM BRAÇO CONFECCIONADA EM RESINA DE POLIPROPILENO INJE - (Local Físico: ALMOXARIFADO - DEPOSITO PROXIMO AO POSTO DE GASOLINA)	Compra	Novo	Ativo	25/09/2025	35,00	0,79
13625 - CADEIRA DE PLÁSTICO, EMPILHAVEL SUPER RESISTENTE, PLÁSTICA FIXA, SEM BRAÇO CONFECCIONADA EM RESINA DE POLIPROPILENO INJE - (Local Físico: ALMOXARIFADO - DEPOSITO PROXIMO AO POSTO DE GASOLINA)	Compra	Novo	Ativo	25/09/2025	35,00	0,79
13626 - CADEIRA DE PLÁSTICO, EMPILHAVEL SUPER RESISTENTE, PLÁSTICA FIXA, SEM BRAÇO CONFECCIONADA EM RESINA DE POLIPROPILENO INJE - (Local Físico: ALMOXARIFADO - DEPOSITO PROXIMO AO POSTO DE GASOLINA)	Compra	Novo	Ativo	25/09/2025	35,00	0,79
13627 - CADEIRA DE PLÁSTICO, EMPILHAVEL SUPER RESISTENTE, PLÁSTICA FIXA, SEM BRAÇO CONFECCIONADA EM RESINA DE POLIPROPILENO INJE - (Local Físico: ALMOXARIFADO - DEPOSITO PROXIMO AO POSTO DE GASOLINA)	Compra	Novo	Ativo	25/09/2025	35,00	0,79
13628 - CADEIRA DE PLÁSTICO, EMPILHAVEL SUPER RESISTENTE, PLÁSTICA FIXA, SEM BRAÇO CONFECCIONADA EM RESINA DE POLIPROPILENO INJE - (Local Físico: SALA DE ESPERA)	Compra	Novo	Ativo	25/09/2025	35,00	0,79
13629 - CADEIRA DE PLÁSTICO, EMPILHAVEL SUPER RESISTENTE, PLÁSTICA FIXA, SEM BRAÇO CONFECCIONADA EM RESINA DE POLIPROPILENO INJE - (Local Físico: ALMOXARIFADO - DEPOSITO PROXIMO AO POSTO DE GASOLINA)	Compra	Novo	Ativo	25/09/2025	35,00	0,79
13630 - CADEIRA DE PLÁSTICO, EMPILHAVEL SUPER RESISTENTE, PLÁSTICA FIXA, SEM BRAÇO CONFECCIONADA EM RESINA DE POLIPROPILENO INJE - (Local Físico: ALMOXARIFADO - DEPOSITO PROXIMO AO POSTO DE GASOLINA)	Compra	Novo	Ativo	25/09/2025	35,00	0,79
13631 - CADEIRA DE PLÁSTICO, EMPILHAVEL SUPER RESISTENTE, PLÁSTICA FIXA, SEM BRAÇO CONFECCIONADA EM RESINA DE POLIPROPILENO INJE - (Local Físico: ALMOXARIFADO - DEPOSITO PROXIMO AO POSTO DE GASOLINA)	Compra	Novo	Ativo	25/09/2025	35,00	0,79
13632 - CADEIRA DE PLÁSTICO, EMPILHAVEL SUPER RESISTENTE, PLÁSTICA FIXA, SEM BRAÇO CONFECCIONADA EM RESINA DE POLIPROPILENO INJE - (Local Físico: ALMOXARIFADO - DEPOSITO PROXIMO AO POSTO DE GASOLINA)	Compra	Novo	Ativo	25/09/2025	35,00	0,79
13633 - CADEIRA DE PLÁSTICO, EMPILHAVEL SUPER RESISTENTE, PLÁSTICA FIXA, SEM BRAÇO CONFECCIONADA EM RESINA DE POLIPROPILENO INJE - (Local Físico: ALMOXARIFADO - DEPOSITO PROXIMO AO POSTO DE GASOLINA)	Compra	Novo	Ativo	25/09/2025	35,00	0,79
13634 - CADEIRA DE PLÁSTICO, EMPILHAVEL SUPER RESISTENTE, PLÁSTICA FIXA, SEM BRAÇO CONFECCIONADA EM RESINA DE POLIPROPILENO INJE - (Local Físico: ALMOXARIFADO - DEPOSITO PROXIMO AO POSTO DE GASOLINA)	Compra	Novo	Ativo	25/09/2025	35,00	0,79
13635 - CADEIRA DE PLÁSTICO, EMPILHAVEL SUPER RESISTENTE, PLÁSTICA FIXA, SEM BRAÇO CONFECCIONADA EM RESINA DE POLIPROPILENO INJE - (Local Físico: ALMOXARIFADO - DEPOSITO PROXIMO AO POSTO DE GASOLINA)	Compra	Novo	Ativo	25/09/2025	35,00	0,79
13636 - CADEIRA DE PLÁSTICO, EMPILHAVEL SUPER RESISTENTE, PLÁSTICA FIXA, SEM BRAÇO CONFECCIONADA EM RESINA DE POLIPROPILENO INJE - (Local Físico: ALMOXARIFADO - DEPOSITO PROXIMO AO POSTO DE GASOLINA)	Compra	Novo	Ativo	25/09/2025	35,00	0,79
13637 - CADEIRA DE PLÁSTICO, EMPILHAVEL SUPER RESISTENTE, PLÁSTICA FIXA, SEM BRAÇO CONFECCIONADA EM RESINA DE POLIPROPILENO INJE - (Local Físico: ALMOXARIFADO - DEPOSITO PROXIMO AO POSTO DE GASOLINA)	Compra	Novo	Ativo	25/09/2025	35,00	0,79
13638 - CADEIRA DE PLÁSTICO, EMPILHAVEL SUPER RESISTENTE, PLÁSTICA FIXA, SEM BRAÇO CONFECCIONADA EM RESINA DE POLIPROPILENO INJE - (Local Físico: SALA DE ESPERA)	Compra	Novo	Ativo	25/09/2025	35,00	0,79

Entidade / Órgão / Unid.Orç. / Setor / Grupo / Bens	Tipo Entrada	Estado	Situação	Data	Valor	Depreciação Acumulada
13639 - CADEIRA DE PLÁSTICO, EMPILHAVEL SUPER RESISTENTE, PLÁSTICA FIXA, SEM BRAÇO CONFECCIONADA EM RESINA DE POLIPROPILENO INJE - (Local Físico: ALMOXARIFADO - DEPOSITO PROXIMO AO POSTO DE GASOLINA)	Compra	Novo	Ativo	25/09/2025	35,00	0,79
13640 - CADEIRA DE PLÁSTICO, EMPILHAVEL SUPER RESISTENTE, PLÁSTICA FIXA, SEM BRAÇO CONFECCIONADA EM RESINA DE POLIPROPILENO INJE - (Local Físico: ALMOXARIFADO - DEPOSITO PROXIMO AO POSTO DE GASOLINA)	Compra	Novo	Ativo	25/09/2025	35,00	0,79
13641 - CADEIRA DE PLÁSTICO, EMPILHAVEL SUPER RESISTENTE, PLÁSTICA FIXA, SEM BRAÇO CONFECCIONADA EM RESINA DE POLIPROPILENO INJE - (Local Físico: ALMOXARIFADO - DEPOSITO PROXIMO AO POSTO DE GASOLINA)	Compra	Novo	Ativo	25/09/2025	35,00	0,79
13642 - CADEIRA DE PLÁSTICO, EMPILHAVEL SUPER RESISTENTE, PLÁSTICA FIXA, SEM BRAÇO CONFECCIONADA EM RESINA DE POLIPROPILENO INJE - (Local Físico: ALMOXARIFADO - DEPOSITO PROXIMO AO POSTO DE GASOLINA)	Compra	Novo	Ativo	25/09/2025	35,00	0,79
13643 - CADEIRA DE PLÁSTICO, EMPILHAVEL SUPER RESISTENTE, PLÁSTICA FIXA, SEM BRAÇO CONFECCIONADA EM RESINA DE POLIPROPILENO INJE - (Local Físico: ALMOXARIFADO - DEPOSITO PROXIMO AO POSTO DE GASOLINA)	Compra	Novo	Ativo	25/09/2025	35,00	0,79
13644 - CADEIRA DE PLÁSTICO, EMPILHAVEL SUPER RESISTENTE, PLÁSTICA FIXA, SEM BRAÇO CONFECCIONADA EM RESINA DE POLIPROPILENO INJE - (Local Físico: ALMOXARIFADO - DEPOSITO PROXIMO AO POSTO DE GASOLINA)	Compra	Novo	Ativo	25/09/2025	35,00	0,79
13645 - CADEIRA DE PLÁSTICO, EMPILHAVEL SUPER RESISTENTE, PLÁSTICA FIXA, SEM BRAÇO CONFECCIONADA EM RESINA DE POLIPROPILENO INJE - (Local Físico: ALMOXARIFADO - DEPOSITO PROXIMO AO POSTO DE GASOLINA)	Compra	Novo	Ativo	25/09/2025	35,00	0,79
13646 - CADEIRA DE PLÁSTICO, EMPILHAVEL SUPER RESISTENTE, PLÁSTICA FIXA, SEM BRAÇO CONFECCIONADA EM RESINA DE POLIPROPILENO INJE - (Local Físico: ALMOXARIFADO - DEPOSITO PROXIMO AO POSTO DE GASOLINA)	Compra	Novo	Ativo	25/09/2025	35,00	0,79
13647 - CADEIRA DE PLÁSTICO, EMPILHAVEL SUPER RESISTENTE, PLÁSTICA FIXA, SEM BRAÇO CONFECCIONADA EM RESINA DE POLIPROPILENO INJE - (Local Físico: ALMOXARIFADO - DEPOSITO PROXIMO AO POSTO DE GASOLINA)	Compra	Novo	Ativo	25/09/2025	35,00	0,79
13648 - CADEIRA DE PLÁSTICO, EMPILHAVEL SUPER RESISTENTE, PLÁSTICA FIXA, SEM BRAÇO CONFECCIONADA EM RESINA DE POLIPROPILENO INJE - (Local Físico: ALMOXARIFADO - DEPOSITO PROXIMO AO POSTO DE GASOLINA)	Compra	Novo	Ativo	25/09/2025	35,00	0,79
13649 - CADEIRA DE PLÁSTICO, EMPILHAVEL SUPER RESISTENTE, PLÁSTICA FIXA, SEM BRAÇO CONFECCIONADA EM RESINA DE POLIPROPILENO INJE - (Local Físico: ALMOXARIFADO - DEPOSITO PROXIMO AO POSTO DE GASOLINA)	Compra	Novo	Ativo	25/09/2025	35,00	0,79
13650 - CADEIRA DE PLÁSTICO, EMPILHAVEL SUPER RESISTENTE, PLÁSTICA FIXA, SEM BRAÇO CONFECCIONADA EM RESINA DE POLIPROPILENO INJE - (Local Físico: ALMOXARIFADO - DEPOSITO PROXIMO AO POSTO DE GASOLINA)	Compra	Novo	Ativo	25/09/2025	35,00	0,79
13651 - CADEIRA DE PLÁSTICO, EMPILHAVEL SUPER RESISTENTE, PLÁSTICA FIXA, SEM BRAÇO CONFECCIONADA EM RESINA DE POLIPROPILENO INJE - (Local Físico: ALMOXARIFADO - DEPOSITO PROXIMO AO POSTO DE GASOLINA)	Compra	Novo	Ativo	25/09/2025	35,00	0,79
13652 - CADEIRA DE PLÁSTICO, EMPILHAVEL SUPER RESISTENTE, PLÁSTICA FIXA, SEM BRAÇO CONFECCIONADA EM RESINA DE POLIPROPILENO INJE - (Local Físico: SALA DE ESPERA)	Compra	Novo	Ativo	25/09/2025	35,00	0,79
13653 - CADEIRA DE PLÁSTICO, EMPILHAVEL SUPER RESISTENTE, PLÁSTICA FIXA, SEM BRAÇO CONFECCIONADA EM RESINA DE POLIPROPILENO INJE - (Local Físico: ALMOXARIFADO - DEPOSITO PROXIMO AO POSTO DE GASOLINA)	Compra	Novo	Ativo	25/09/2025	35,00	0,79
13654 - CADEIRA DE PLÁSTICO, EMPILHAVEL SUPER RESISTENTE, PLÁSTICA FIXA, SEM BRAÇO CONFECCIONADA EM RESINA DE POLIPROPILENO INJE - (Local Físico: ALMOXARIFADO - DEPOSITO PROXIMO AO POSTO DE GASOLINA)	Compra	Novo	Ativo	25/09/2025	35,00	0,79

Entidade / Órgão / Unid.Orç. / Setor / Grupo / Bens	Tipo Entrada	Estado	Situação	Data	Valor	Depreciação Acumulada
13655 - CADEIRA DE PLÁSTICO, EMPILHAVEL SUPER RESISTENTE, PLÁSTICA FIXA, SEM BRAÇO CONFECCIONADA EM RESINA DE POLIPROPILENO INJE - (Local Físico: ALMOXARIFADO - DEPOSITO PROXIMO AO POSTO DE GASOLINA)	Compra	Novo	Ativo	25/09/2025	35,00	0,79
13656 - CADEIRA DE PLÁSTICO, EMPILHAVEL SUPER RESISTENTE, PLÁSTICA FIXA, SEM BRAÇO CONFECCIONADA EM RESINA DE POLIPROPILENO INJE - (Local Físico: ALMOXARIFADO - DEPOSITO PROXIMO AO POSTO DE GASOLINA)	Compra	Novo	Ativo	25/09/2025	35,00	0,79
13657 - CADEIRA DE PLÁSTICO, EMPILHAVEL SUPER RESISTENTE, PLÁSTICA FIXA, SEM BRAÇO CONFECCIONADA EM RESINA DE POLIPROPILENO INJE - (Local Físico: ALMOXARIFADO - DEPOSITO PROXIMO AO POSTO DE GASOLINA)	Compra	Novo	Ativo	25/09/2025	35,00	0,79
13658 - CADEIRA DE PLÁSTICO, EMPILHAVEL SUPER RESISTENTE, PLÁSTICA FIXA, SEM BRAÇO CONFECCIONADA EM RESINA DE POLIPROPILENO INJE - (Local Físico: ALMOXARIFADO - DEPOSITO PROXIMO AO POSTO DE GASOLINA)	Compra	Novo	Ativo	25/09/2025	35,00	0,79
13659 - CADEIRA DE PLÁSTICO, EMPILHAVEL SUPER RESISTENTE, PLÁSTICA FIXA, SEM BRAÇO CONFECCIONADA EM RESINA DE POLIPROPILENO INJE - (Local Físico: ALMOXARIFADO - DEPOSITO PROXIMO AO POSTO DE GASOLINA)	Compra	Novo	Ativo	25/09/2025	35,00	0,79
13660 - CADEIRA DE PLÁSTICO, EMPILHAVEL SUPER RESISTENTE, PLÁSTICA FIXA, SEM BRAÇO CONFECCIONADA EM RESINA DE POLIPROPILENO INJE - (Local Físico: ALMOXARIFADO - DEPOSITO PROXIMO AO POSTO DE GASOLINA)	Compra	Novo	Ativo	25/09/2025	35,00	0,79
13661 - CADEIRA DE PLÁSTICO, EMPILHAVEL SUPER RESISTENTE, PLÁSTICA FIXA, SEM BRAÇO CONFECCIONADA EM RESINA DE POLIPROPILENO INJE - (Local Físico: ALMOXARIFADO - DEPOSITO PROXIMO AO POSTO DE GASOLINA)	Compra	Novo	Ativo	25/09/2025	35,00	0,79
13662 - CADEIRA DE PLÁSTICO, EMPILHAVEL SUPER RESISTENTE, PLÁSTICA FIXA, SEM BRAÇO CONFECCIONADA EM RESINA DE POLIPROPILENO INJE - (Local Físico: ALMOXARIFADO - DEPOSITO PROXIMO AO POSTO DE GASOLINA)	Compra	Novo	Ativo	25/09/2025	35,00	0,79
13663 - CADEIRA DE PLÁSTICO, EMPILHAVEL SUPER RESISTENTE, PLÁSTICA FIXA, SEM BRAÇO CONFECCIONADA EM RESINA DE POLIPROPILENO INJE - (Local Físico: ALMOXARIFADO - DEPOSITO PROXIMO AO POSTO DE GASOLINA)	Compra	Novo	Ativo	25/09/2025	35,00	0,79
13664 - CADEIRA DE PLÁSTICO, EMPILHAVEL SUPER RESISTENTE, PLÁSTICA FIXA, SEM BRAÇO CONFECCIONADA EM RESINA DE POLIPROPILENO INJE - (Local Físico: ALMOXARIFADO - DEPOSITO PROXIMO AO POSTO DE GASOLINA)	Compra	Novo	Ativo	25/09/2025	35,00	0,79
13665 - CADEIRA DE PLÁSTICO, EMPILHAVEL SUPER RESISTENTE, PLÁSTICA FIXA, SEM BRAÇO CONFECCIONADA EM RESINA DE POLIPROPILENO INJE - (Local Físico: ALMOXARIFADO - DEPOSITO PROXIMO AO POSTO DE GASOLINA)	Compra	Novo	Ativo	25/09/2025	35,00	0,79
13666 - CADEIRA DE PLÁSTICO, EMPILHAVEL SUPER RESISTENTE, PLÁSTICA FIXA, SEM BRAÇO CONFECCIONADA EM RESINA DE POLIPROPILENO INJE - (Local Físico: ALMOXARIFADO - DEPOSITO PROXIMO AO POSTO DE GASOLINA)	Compra	Novo	Ativo	25/09/2025	35,00	0,79
13667 - CADEIRA DE PLÁSTICO, EMPILHAVEL SUPER RESISTENTE, PLÁSTICA FIXA, SEM BRAÇO CONFECCIONADA EM RESINA DE POLIPROPILENO INJE - (Local Físico: ALMOXARIFADO - DEPOSITO PROXIMO AO POSTO DE GASOLINA)	Compra	Novo	Ativo	25/09/2025	35,00	0,79
13668 - CADEIRA DE PLÁSTICO, EMPILHAVEL SUPER RESISTENTE, PLÁSTICA FIXA, SEM BRAÇO CONFECCIONADA EM RESINA DE POLIPROPILENO INJE - (Local Físico: ALMOXARIFADO - DEPOSITO PROXIMO AO POSTO DE GASOLINA)	Compra	Novo	Ativo	25/09/2025	35,00	0,79
13669 - CADEIRA DE PLÁSTICO, EMPILHAVEL SUPER RESISTENTE, PLÁSTICA FIXA, SEM BRAÇO CONFECCIONADA EM RESINA DE POLIPROPILENO INJE - (Local Físico: ALMOXARIFADO - DEPOSITO PROXIMO AO POSTO DE GASOLINA)	Compra	Novo	Ativo	25/09/2025	35,00	0,79
13670 - CADEIRA DE PLÁSTICO, EMPILHAVEL SUPER RESISTENTE, PLÁSTICA FIXA, SEM BRAÇO CONFECCIONADA EM RESINA DE POLIPROPILENO INJE - (Local Físico: ALMOXARIFADO - DEPOSITO PROXIMO AO POSTO DE GASOLINA)	Compra	Novo	Ativo	25/09/2025	35,00	0,79

Entidade / Órgão / Unid.Orç. / Setor / Grupo / Bens	Tipo Entrada	Estado	Situação	Data	Valor	Depreciação Acumulada
13671 - CADEIRA DE PLÁSTICO, EMPILHAVEL SUPER RESISTENTE, PLÁSTICA FIXA, SEM BRAÇO CONFECCIONADA EM RESINA DE POLIPROPILENO INJE - (Local Físico: ALMOXARIFADO - DEPOSITO PROXIMO AO POSTO DE GASOLINA)	Compra	Novo	Ativo	25/09/2025	35,00	0,79
13672 - CADEIRA DE PLÁSTICO, EMPILHAVEL SUPER RESISTENTE, PLÁSTICA FIXA, SEM BRAÇO CONFECCIONADA EM RESINA DE POLIPROPILENO INJE - (Local Físico: ALMOXARIFADO - DEPOSITO PROXIMO AO POSTO DE GASOLINA)	Compra	Novo	Ativo	25/09/2025	35,00	0,79
13673 - CADEIRA DE PLÁSTICO, EMPILHAVEL SUPER RESISTENTE, PLÁSTICA FIXA, SEM BRAÇO CONFECCIONADA EM RESINA DE POLIPROPILENO INJE - (Local Físico: ALMOXARIFADO - DEPOSITO PROXIMO AO POSTO DE GASOLINA)	Compra	Novo	Ativo	25/09/2025	35,00	0,79
13674 - CADEIRA DE PLÁSTICO, EMPILHAVEL SUPER RESISTENTE, PLÁSTICA FIXA, SEM BRAÇO CONFECCIONADA EM RESINA DE POLIPROPILENO INJE - (Local Físico: ALMOXARIFADO - DEPOSITO PROXIMO AO POSTO DE GASOLINA)	Compra	Novo	Ativo	25/09/2025	35,00	0,79
13675 - CADEIRA DE PLÁSTICO, EMPILHAVEL SUPER RESISTENTE, PLÁSTICA FIXA, SEM BRAÇO CONFECCIONADA EM RESINA DE POLIPROPILENO INJE - (Local Físico: ALMOXARIFADO - DEPOSITO PROXIMO AO POSTO DE GASOLINA)	Compra	Novo	Ativo	25/09/2025	35,00	0,79
13676 - CADEIRA DE PLÁSTICO, EMPILHAVEL SUPER RESISTENTE, PLÁSTICA FIXA, SEM BRAÇO CONFECCIONADA EM RESINA DE POLIPROPILENO INJE - (Local Físico: SALA DE ESPERA)	Compra	Novo	Ativo	25/09/2025	35,00	0,79
13677 - CADEIRA DE PLÁSTICO, EMPILHAVEL SUPER RESISTENTE, PLÁSTICA FIXA, SEM BRAÇO CONFECCIONADA EM RESINA DE POLIPROPILENO INJE - (Local Físico: ALMOXARIFADO - DEPOSITO PROXIMO AO POSTO DE GASOLINA)	Compra	Novo	Ativo	25/09/2025	35,00	0,79
13678 - CADEIRA DE PLÁSTICO, EMPILHAVEL SUPER RESISTENTE, PLÁSTICA FIXA, SEM BRAÇO CONFECCIONADA EM RESINA DE POLIPROPILENO INJE - (Local Físico: ALMOXARIFADO - DEPOSITO PROXIMO AO POSTO DE GASOLINA)	Compra	Novo	Ativo	25/09/2025	35,00	0,79
13679 - CADEIRA DE PLÁSTICO, EMPILHAVEL SUPER RESISTENTE, PLÁSTICA FIXA, SEM BRAÇO CONFECCIONADA EM RESINA DE POLIPROPILENO INJE - (Local Físico: ALMOXARIFADO - DEPOSITO PROXIMO AO POSTO DE GASOLINA)	Compra	Novo	Ativo	25/09/2025	35,00	0,79
13680 - CADEIRA DE PLÁSTICO, EMPILHAVEL SUPER RESISTENTE, PLÁSTICA FIXA, SEM BRAÇO CONFECCIONADA EM RESINA DE POLIPROPILENO INJE - (Local Físico: ALMOXARIFADO - DEPOSITO PROXIMO AO POSTO DE GASOLINA)	Compra	Novo	Ativo	25/09/2025	35,00	0,79
13681 - CADEIRA DE PLÁSTICO, EMPILHAVEL SUPER RESISTENTE, PLÁSTICA FIXA, SEM BRAÇO CONFECCIONADA EM RESINA DE POLIPROPILENO INJE - (Local Físico: ALMOXARIFADO - DEPOSITO PROXIMO AO POSTO DE GASOLINA)	Compra	Novo	Ativo	25/09/2025	35,00	0,79
13682 - CADEIRA DE PLÁSTICO, EMPILHAVEL SUPER RESISTENTE, PLÁSTICA FIXA, SEM BRAÇO CONFECCIONADA EM RESINA DE POLIPROPILENO INJE - (Local Físico: ALMOXARIFADO - DEPOSITO PROXIMO AO POSTO DE GASOLINA)	Compra	Novo	Ativo	25/09/2025	35,00	0,79
13683 - CADEIRA DE PLÁSTICO, EMPILHAVEL SUPER RESISTENTE, PLÁSTICA FIXA, SEM BRAÇO CONFECCIONADA EM RESINA DE POLIPROPILENO INJE - (Local Físico: SALA DE ESPERA)	Compra	Novo	Ativo	25/09/2025	35,00	0,79
13684 - CADEIRA DE PLÁSTICO, EMPILHAVEL SUPER RESISTENTE, PLÁSTICA FIXA, SEM BRAÇO CONFECCIONADA EM RESINA DE POLIPROPILENO INJE - (Local Físico: ALMOXARIFADO - DEPOSITO PROXIMO AO POSTO DE GASOLINA)	Compra	Novo	Ativo	25/09/2025	35,00	0,79
13685 - CADEIRA DE PLÁSTICO, EMPILHAVEL SUPER RESISTENTE, PLÁSTICA FIXA, SEM BRAÇO CONFECCIONADA EM RESINA DE POLIPROPILENO INJE - (Local Físico: ALMOXARIFADO - DEPOSITO PROXIMO AO POSTO DE GASOLINA)	Compra	Novo	Ativo	25/09/2025	35,00	0,79
13686 - CADEIRA DE PLÁSTICO, EMPILHAVEL SUPER RESISTENTE, PLÁSTICA FIXA, SEM BRAÇO CONFECCIONADA EM RESINA DE POLIPROPILENO INJE - (Local Físico: ALMOXARIFADO - DEPOSITO PROXIMO AO POSTO DE GASOLINA)	Compra	Novo	Ativo	25/09/2025	35,00	0,79
13687 - CADEIRA DE PLÁSTICO, EMPILHAVEL SUPER RESISTENTE, PLÁSTICA FIXA, SEM BRAÇO CONFECCIONADA EM RESINA DE POLIPROPILENO INJE - (Local Físico: SALA DE ESPERA)	Compra	Novo	Ativo	25/09/2025	35,00	0,79

Entidade / Órgão / Unid.Orç. / Setor / Grupo / Bens	Tipo Entrada	Estado	Situação	Data	Valor	Depreciação Acumulada
13688 - CADEIRA DE PLÁSTICO, EMPILHAVEL SUPER RESISTENTE, PLÁSTICA FIXA, SEM BRAÇO CONFECCIONADA EM RESINA DE POLIPROPILENO INJE - (Local Físico: ALMOXARIFADO - DEPOSITO PROXIMO AO POSTO DE GASOLINA)	Compra	Novo	Ativo	25/09/2025	35,00	0,79
13689 - CADEIRA DE PLÁSTICO, EMPILHAVEL SUPER RESISTENTE, PLÁSTICA FIXA, SEM BRAÇO CONFECCIONADA EM RESINA DE POLIPROPILENO INJE - (Local Físico: ALMOXARIFADO - DEPOSITO PROXIMO AO POSTO DE GASOLINA)	Compra	Novo	Ativo	25/09/2025	35,00	0,79
13690 - CADEIRA DE PLÁSTICO, EMPILHAVEL SUPER RESISTENTE, PLÁSTICA FIXA, SEM BRAÇO CONFECCIONADA EM RESINA DE POLIPROPILENO INJE - (Local Físico: ALMOXARIFADO - DEPOSITO PROXIMO AO POSTO DE GASOLINA)	Compra	Novo	Ativo	25/09/2025	35,00	0,79
13691 - CADEIRA DE PLÁSTICO, EMPILHAVEL SUPER RESISTENTE, PLÁSTICA FIXA, SEM BRAÇO CONFECCIONADA EM RESINA DE POLIPROPILENO INJE - (Local Físico: ALMOXARIFADO - DEPOSITO PROXIMO AO POSTO DE GASOLINA)	Compra	Novo	Ativo	25/09/2025	35,00	0,79
13692 - CADEIRA DE PLÁSTICO, EMPILHAVEL SUPER RESISTENTE, PLÁSTICA FIXA, SEM BRAÇO CONFECCIONADA EM RESINA DE POLIPROPILENO INJE - (Local Físico: ALMOXARIFADO - DEPOSITO PROXIMO AO POSTO DE GASOLINA)	Compra	Novo	Ativo	25/09/2025	35,00	0,79
13693 - CADEIRA DE PLÁSTICO, EMPILHAVEL SUPER RESISTENTE, PLÁSTICA FIXA, SEM BRAÇO CONFECCIONADA EM RESINA DE POLIPROPILENO INJE - (Local Físico: ALMOXARIFADO - DEPOSITO PROXIMO AO POSTO DE GASOLINA)	Compra	Novo	Ativo	25/09/2025	35,00	0,79
13694 - CADEIRA DE PLÁSTICO, EMPILHAVEL SUPER RESISTENTE, PLÁSTICA FIXA, SEM BRAÇO CONFECCIONADA EM RESINA DE POLIPROPILENO INJE - (Local Físico: ALMOXARIFADO - DEPOSITO PROXIMO AO POSTO DE GASOLINA)	Compra	Novo	Ativo	25/09/2025	35,00	0,79
13695 - CADEIRA DE PLÁSTICO, EMPILHAVEL SUPER RESISTENTE, PLÁSTICA FIXA, SEM BRAÇO CONFECCIONADA EM RESINA DE POLIPROPILENO INJE - (Local Físico: ALMOXARIFADO - DEPOSITO PROXIMO AO POSTO DE GASOLINA)	Compra	Novo	Ativo	25/09/2025	35,00	0,79
13696 - CADEIRA DE PLÁSTICO, EMPILHAVEL SUPER RESISTENTE, PLÁSTICA FIXA, SEM BRAÇO CONFECCIONADA EM RESINA DE POLIPROPILENO INJE - (Local Físico: ALMOXARIFADO - DEPOSITO PROXIMO AO POSTO DE GASOLINA)	Compra	Novo	Ativo	25/09/2025	35,00	0,79
13697 - CADEIRA DE PLÁSTICO, EMPILHAVEL SUPER RESISTENTE, PLÁSTICA FIXA, SEM BRAÇO CONFECCIONADA EM RESINA DE POLIPROPILENO INJE - (Local Físico: ALMOXARIFADO - DEPOSITO PROXIMO AO POSTO DE GASOLINA)	Compra	Novo	Ativo	25/09/2025	35,00	0,79
13698 - CADEIRA DE PLÁSTICO, EMPILHAVEL SUPER RESISTENTE, PLÁSTICA FIXA, SEM BRAÇO CONFECCIONADA EM RESINA DE POLIPROPILENO INJE - (Local Físico: ALMOXARIFADO - DEPOSITO PROXIMO AO POSTO DE GASOLINA)	Compra	Novo	Ativo	25/09/2025	35,00	0,79
13699 - CADEIRA DE PLÁSTICO, EMPILHAVEL SUPER RESISTENTE, PLÁSTICA FIXA, SEM BRAÇO CONFECCIONADA EM RESINA DE POLIPROPILENO INJE - (Local Físico: ALMOXARIFADO - DEPOSITO PROXIMO AO POSTO DE GASOLINA)	Compra	Novo	Ativo	25/09/2025	35,00	0,79
13700 - CADEIRA DE PLÁSTICO, EMPILHAVEL SUPER RESISTENTE, PLÁSTICA FIXA, SEM BRAÇO CONFECCIONADA EM RESINA DE POLIPROPILENO INJE - (Local Físico: ALMOXARIFADO - DEPOSITO PROXIMO AO POSTO DE GASOLINA)	Compra	Novo	Ativo	25/09/2025	35,00	0,79
13701 - CADEIRA DE PLÁSTICO, EMPILHAVEL SUPER RESISTENTE, PLÁSTICA FIXA, SEM BRAÇO CONFECCIONADA EM RESINA DE POLIPROPILENO INJE - (Local Físico: ALMOXARIFADO - DEPOSITO PROXIMO AO POSTO DE GASOLINA)	Compra	Novo	Ativo	25/09/2025	35,00	0,79
13702 - CADEIRA DE PLÁSTICO, EMPILHAVEL SUPER RESISTENTE, PLÁSTICA FIXA, SEM BRAÇO CONFECCIONADA EM RESINA DE POLIPROPILENO INJE - (Local Físico: ALMOXARIFADO - DEPOSITO PROXIMO AO POSTO DE GASOLINA)	Compra	Novo	Ativo	25/09/2025	35,00	0,79
13703 - CADEIRA DE PLÁSTICO, EMPILHAVEL SUPER RESISTENTE, PLÁSTICA FIXA, SEM BRAÇO CONFECCIONADA EM RESINA DE POLIPROPILENO INJE - (Local Físico: ALMOXARIFADO - DEPOSITO PROXIMO AO POSTO DE GASOLINA)	Compra	Novo	Ativo	25/09/2025	35,00	0,79

Entidade / Órgão / Unid.Orç. / Setor / Grupo / Bens	Tipo Entrada	Estado	Situação	Data	Valor	Depreciação Acumulada
13704 - CADEIRA DE PLÁSTICO, EMPILHAVEL SUPER RESISTENTE, PLÁSTICA FIXA, SEM BRAÇO CONFECCIONADA EM RESINA DE POLIPROPILENO INJE - (Local Físico: ALMOXARIFADO - DEPOSITO PROXIMO AO POSTO DE GASOLINA)	Compra	Novo	Ativo	25/09/2025	35,00	0,79
13705 - CADEIRA DE PLÁSTICO, EMPILHAVEL SUPER RESISTENTE, PLÁSTICA FIXA, SEM BRAÇO CONFECCIONADA EM RESINA DE POLIPROPILENO INJE - (Local Físico: ALMOXARIFADO - DEPOSITO PROXIMO AO POSTO DE GASOLINA)	Compra	Novo	Ativo	25/09/2025	35,00	0,79
13706 - CADEIRA DE PLÁSTICO, EMPILHAVEL SUPER RESISTENTE, PLÁSTICA FIXA, SEM BRAÇO CONFECCIONADA EM RESINA DE POLIPROPILENO INJE - (Local Físico: ALMOXARIFADO - DEPOSITO PROXIMO AO POSTO DE GASOLINA)	Compra	Novo	Ativo	25/09/2025	35,00	0,79
13707 - CADEIRA DE PLÁSTICO, EMPILHAVEL SUPER RESISTENTE, PLÁSTICA FIXA, SEM BRAÇO CONFECCIONADA EM RESINA DE POLIPROPILENO INJE - (Local Físico: ALMOXARIFADO - DEPOSITO PROXIMO AO POSTO DE GASOLINA)	Compra	Novo	Ativo	25/09/2025	35,00	0,79
13708 - CADEIRA DE PLÁSTICO, EMPILHAVEL SUPER RESISTENTE, PLÁSTICA FIXA, SEM BRAÇO CONFECCIONADA EM RESINA DE POLIPROPILENO INJE - (Local Físico: ALMOXARIFADO - DEPOSITO PROXIMO AO POSTO DE GASOLINA)	Compra	Novo	Ativo	25/09/2025	35,00	0,79
13709 - CADEIRA DE PLÁSTICO, EMPILHAVEL SUPER RESISTENTE, PLÁSTICA FIXA, SEM BRAÇO CONFECCIONADA EM RESINA DE POLIPROPILENO INJE - (Local Físico: ALMOXARIFADO - DEPOSITO PROXIMO AO POSTO DE GASOLINA)	Compra	Novo	Ativo	25/09/2025	35,00	0,79
13710 - CADEIRA DE PLÁSTICO, EMPILHAVEL SUPER RESISTENTE, PLÁSTICA FIXA, SEM BRAÇO CONFECCIONADA EM RESINA DE POLIPROPILENO INJE - (Local Físico: ALMOXARIFADO - DEPOSITO PROXIMO AO POSTO DE GASOLINA)	Compra	Novo	Ativo	25/09/2025	35,00	0,79
13711 - CADEIRA DE PLÁSTICO, EMPILHAVEL SUPER RESISTENTE, PLÁSTICA FIXA, SEM BRAÇO CONFECCIONADA EM RESINA DE POLIPROPILENO INJE - (Local Físico: ALMOXARIFADO - DEPOSITO PROXIMO AO POSTO DE GASOLINA)	Compra	Novo	Ativo	25/09/2025	35,00	0,79
13712 - CADEIRA DE PLÁSTICO, EMPILHAVEL SUPER RESISTENTE, PLÁSTICA FIXA, SEM BRAÇO CONFECCIONADA EM RESINA DE POLIPROPILENO INJE - (Local Físico: ALMOXARIFADO - DEPOSITO PROXIMO AO POSTO DE GASOLINA)	Compra	Novo	Ativo	25/09/2025	35,00	0,79
13713 - CADEIRA DE PLÁSTICO, EMPILHAVEL SUPER RESISTENTE, PLÁSTICA FIXA, SEM BRAÇO CONFECCIONADA EM RESINA DE POLIPROPILENO INJE - (Local Físico: SALA DE ESPERA)	Compra	Novo	Ativo	25/09/2025	35,00	0,79
13714 - CADEIRA DE PLÁSTICO, EMPILHAVEL SUPER RESISTENTE, PLÁSTICA FIXA, SEM BRAÇO CONFECCIONADA EM RESINA DE POLIPROPILENO INJE - (Local Físico: ALMOXARIFADO - DEPOSITO PROXIMO AO POSTO DE GASOLINA)	Compra	Novo	Ativo	25/09/2025	35,00	0,79
13715 - CADEIRA DE PLÁSTICO, EMPILHAVEL SUPER RESISTENTE, PLÁSTICA FIXA, SEM BRAÇO CONFECCIONADA EM RESINA DE POLIPROPILENO INJE - (Local Físico: ALMOXARIFADO - DEPOSITO PROXIMO AO POSTO DE GASOLINA)	Compra	Novo	Ativo	25/09/2025	35,00	0,79
13716 - CADEIRA DE PLÁSTICO, EMPILHAVEL SUPER RESISTENTE, PLÁSTICA FIXA, SEM BRAÇO CONFECCIONADA EM RESINA DE POLIPROPILENO INJE - (Local Físico: SALA DE ESPERA)	Compra	Novo	Ativo	25/09/2025	35,00	0,79
13717 - CADEIRA DE PLÁSTICO, EMPILHAVEL SUPER RESISTENTE, PLÁSTICA FIXA, SEM BRAÇO CONFECCIONADA EM RESINA DE POLIPROPILENO INJE - (Local Físico: ALMOXARIFADO - DEPOSITO PROXIMO AO POSTO DE GASOLINA)	Compra	Novo	Ativo	25/09/2025	35,00	0,79
13718 - CADEIRA DE PLÁSTICO, EMPILHAVEL SUPER RESISTENTE, PLÁSTICA FIXA, SEM BRAÇO CONFECCIONADA EM RESINA DE POLIPROPILENO INJE - (Local Físico: ALMOXARIFADO - DEPOSITO PROXIMO AO POSTO DE GASOLINA)	Compra	Novo	Ativo	25/09/2025	35,00	0,79
13719 - CADEIRA DE PLÁSTICO, EMPILHAVEL SUPER RESISTENTE, PLÁSTICA FIXA, SEM BRAÇO CONFECCIONADA EM RESINA DE POLIPROPILENO INJE - (Local Físico: ALMOXARIFADO - DEPOSITO PROXIMO AO POSTO DE GASOLINA)	Compra	Novo	Ativo	25/09/2025	35,00	0,79

Entidade / Órgão / Unid.Orç. / Setor / Grupo / Bens	Tipo Entrada	Estado	Situação	Data	Valor	Depreciação Acumulada
13720 - CADEIRA DE PLÁSTICO, EMPILHAVEL SUPER RESISTENTE, PLÁSTICA FIXA, SEM BRAÇO CONFECCIONADA EM RESINA DE POLIPROPILENO INJE - (Local Físico: ALMOXARIFADO - DEPOSITO PROXIMO AO POSTO DE GASOLINA)	Compra	Novo	Ativo	25/09/2025	35,00	0,79
13721 - CADEIRA DE PLÁSTICO, EMPILHAVEL SUPER RESISTENTE, PLÁSTICA FIXA, SEM BRAÇO CONFECCIONADA EM RESINA DE POLIPROPILENO INJE - (Local Físico: ALMOXARIFADO - DEPOSITO PROXIMO AO POSTO DE GASOLINA)	Compra	Novo	Ativo	25/09/2025	35,00	0,79
13722 - CADEIRA DE PLÁSTICO, EMPILHAVEL SUPER RESISTENTE, PLÁSTICA FIXA, SEM BRAÇO CONFECCIONADA EM RESINA DE POLIPROPILENO INJE - (Local Físico: ALMOXARIFADO - DEPOSITO PROXIMO AO POSTO DE GASOLINA)	Compra	Novo	Ativo	25/09/2025	35,00	0,79
13723 - CADEIRA DE PLÁSTICO, EMPILHAVEL SUPER RESISTENTE, PLÁSTICA FIXA, SEM BRAÇO CONFECCIONADA EM RESINA DE POLIPROPILENO INJE - (Local Físico: ALMOXARIFADO - DEPOSITO PROXIMO AO POSTO DE GASOLINA)	Compra	Novo	Ativo	25/09/2025	35,00	0,79
13724 - CADEIRA DE PLÁSTICO, EMPILHAVEL SUPER RESISTENTE, PLÁSTICA FIXA, SEM BRAÇO CONFECCIONADA EM RESINA DE POLIPROPILENO INJE - (Local Físico: ALMOXARIFADO - DEPOSITO PROXIMO AO POSTO DE GASOLINA)	Compra	Novo	Ativo	25/09/2025	35,00	0,79
13725 - CADEIRA DE PLÁSTICO, EMPILHAVEL SUPER RESISTENTE, PLÁSTICA FIXA, SEM BRAÇO CONFECCIONADA EM RESINA DE POLIPROPILENO INJE - (Local Físico: ALMOXARIFADO - DEPOSITO PROXIMO AO POSTO DE GASOLINA)	Compra	Novo	Ativo	25/09/2025	35,00	0,79
13726 - CADEIRA DE PLÁSTICO, EMPILHAVEL SUPER RESISTENTE, PLÁSTICA FIXA, SEM BRAÇO CONFECCIONADA EM RESINA DE POLIPROPILENO INJE - (Local Físico: ALMOXARIFADO - DEPOSITO PROXIMO AO POSTO DE GASOLINA)	Compra	Novo	Ativo	25/09/2025	35,00	0,79
13727 - CADEIRA DE PLÁSTICO, EMPILHAVEL SUPER RESISTENTE, PLÁSTICA FIXA, SEM BRAÇO CONFECCIONADA EM RESINA DE POLIPROPILENO INJE - (Local Físico: ALMOXARIFADO - DEPOSITO PROXIMO AO POSTO DE GASOLINA)	Compra	Novo	Ativo	25/09/2025	35,00	0,79
13728 - CADEIRA DE PLÁSTICO, EMPILHAVEL SUPER RESISTENTE, PLÁSTICA FIXA, SEM BRAÇO CONFECCIONADA EM RESINA DE POLIPROPILENO INJE - (Local Físico: ALMOXARIFADO - DEPOSITO PROXIMO AO POSTO DE GASOLINA)	Compra	Novo	Ativo	25/09/2025	35,00	0,79
13729 - CADEIRA DE PLÁSTICO, EMPILHAVEL SUPER RESISTENTE, PLÁSTICA FIXA, SEM BRAÇO CONFECCIONADA EM RESINA DE POLIPROPILENO INJE - (Local Físico: ALMOXARIFADO - DEPOSITO PROXIMO AO POSTO DE GASOLINA)	Compra	Novo	Ativo	25/09/2025	35,00	0,79
13730 - CADEIRA DE PLÁSTICO, EMPILHAVEL SUPER RESISTENTE, PLÁSTICA FIXA, SEM BRAÇO CONFECCIONADA EM RESINA DE POLIPROPILENO INJE - (Local Físico: ALMOXARIFADO - DEPOSITO PROXIMO AO POSTO DE GASOLINA)	Compra	Novo	Ativo	25/09/2025	35,00	0,79
13731 - CADEIRA DE PLÁSTICO, EMPILHAVEL SUPER RESISTENTE, PLÁSTICA FIXA, SEM BRAÇO CONFECCIONADA EM RESINA DE POLIPROPILENO INJE - (Local Físico: ALMOXARIFADO - DEPOSITO PROXIMO AO POSTO DE GASOLINA)	Compra	Novo	Ativo	25/09/2025	35,00	0,79
13732 - CADEIRA DE PLÁSTICO, EMPILHAVEL SUPER RESISTENTE, PLÁSTICA FIXA, SEM BRAÇO CONFECCIONADA EM RESINA DE POLIPROPILENO INJE - (Local Físico: ALMOXARIFADO - DEPOSITO PROXIMO AO POSTO DE GASOLINA)	Compra	Novo	Ativo	25/09/2025	35,00	0,79
13733 - CADEIRA DE PLÁSTICO, EMPILHAVEL SUPER RESISTENTE, PLÁSTICA FIXA, SEM BRAÇO CONFECCIONADA EM RESINA DE POLIPROPILENO INJE - (Local Físico: ALMOXARIFADO - DEPOSITO PROXIMO AO POSTO DE GASOLINA)	Compra	Novo	Ativo	25/09/2025	35,00	0,79
13734 - CADEIRA DE PLÁSTICO, EMPILHAVEL SUPER RESISTENTE, PLÁSTICA FIXA, SEM BRAÇO CONFECCIONADA EM RESINA DE POLIPROPILENO INJE - (Local Físico: ALMOXARIFADO - DEPOSITO PROXIMO AO POSTO DE GASOLINA)	Compra	Novo	Ativo	25/09/2025	35,00	0,79
13735 - CADEIRA DE PLÁSTICO, EMPILHAVEL SUPER RESISTENTE, PLÁSTICA FIXA, SEM BRAÇO CONFECCIONADA EM RESINA DE POLIPROPILENO INJE - (Local Físico: ALMOXARIFADO - DEPOSITO PROXIMO AO POSTO DE GASOLINA)	Compra	Novo	Ativo	25/09/2025	35,00	0,79

Entidade / Órgão / Unid.Orç. / Setor / Grupo / Bens	Tipo Entrada	Estado	Situação	Data	Valor	Depreciação Acumulada
13736 - CADEIRA DE PLÁSTICO, EMPILHAVEL SUPER RESISTENTE, PLÁSTICA FIXA, SEM BRAÇO CONFECCIONADA EM RESINA DE POLIPROPILENO INJE - (Local Físico: ALMOXARIFADO - DEPOSITO PROXIMO AO POSTO DE GASOLINA)	Compra	Novo	Ativo	25/09/2025	35,00	0,79
13737 - CADEIRA DE PLÁSTICO, EMPILHAVEL SUPER RESISTENTE, PLÁSTICA FIXA, SEM BRAÇO CONFECCIONADA EM RESINA DE POLIPROPILENO INJE - (Local Físico: ALMOXARIFADO - DEPOSITO PROXIMO AO POSTO DE GASOLINA)	Compra	Novo	Ativo	25/09/2025	35,00	0,79
13738 - CADEIRA DE PLÁSTICO, EMPILHAVEL SUPER RESISTENTE, PLÁSTICA FIXA, SEM BRAÇO CONFECCIONADA EM RESINA DE POLIPROPILENO INJE - (Local Físico: ALMOXARIFADO - DEPOSITO PROXIMO AO POSTO DE GASOLINA)	Compra	Novo	Ativo	25/09/2025	35,00	0,79
13739 - CADEIRA DE PLÁSTICO, EMPILHAVEL SUPER RESISTENTE, PLÁSTICA FIXA, SEM BRAÇO CONFECCIONADA EM RESINA DE POLIPROPILENO INJE - (Local Físico: ALMOXARIFADO - DEPOSITO PROXIMO AO POSTO DE GASOLINA)	Compra	Novo	Ativo	25/09/2025	35,00	0,79
13740 - CADEIRA DE PLÁSTICO, EMPILHAVEL SUPER RESISTENTE, PLÁSTICA FIXA, SEM BRAÇO CONFECCIONADA EM RESINA DE POLIPROPILENO INJE - (Local Físico: ALMOXARIFADO - DEPOSITO PROXIMO AO POSTO DE GASOLINA)	Compra	Novo	Ativo	25/09/2025	35,00	0,79
13741 - CADEIRA DE PLÁSTICO, EMPILHAVEL SUPER RESISTENTE, PLÁSTICA FIXA, SEM BRAÇO CONFECCIONADA EM RESINA DE POLIPROPILENO INJE - (Local Físico: ALMOXARIFADO - DEPOSITO PROXIMO AO POSTO DE GASOLINA)	Compra	Novo	Ativo	25/09/2025	35,00	0,79
13742 - CADEIRA DE PLÁSTICO, EMPILHAVEL SUPER RESISTENTE, PLÁSTICA FIXA, SEM BRAÇO CONFECCIONADA EM RESINA DE POLIPROPILENO INJE - (Local Físico: ALMOXARIFADO - DEPOSITO PROXIMO AO POSTO DE GASOLINA)	Compra	Novo	Ativo	25/09/2025	35,00	0,79
13743 - CADEIRA DE PLÁSTICO, EMPILHAVEL SUPER RESISTENTE, PLÁSTICA FIXA, SEM BRAÇO CONFECCIONADA EM RESINA DE POLIPROPILENO INJE - (Local Físico: ALMOXARIFADO - DEPOSITO PROXIMO AO POSTO DE GASOLINA)	Compra	Novo	Ativo	25/09/2025	35,00	0,79
13744 - CADEIRA DE PLÁSTICO, EMPILHAVEL SUPER RESISTENTE, PLÁSTICA FIXA, SEM BRAÇO CONFECCIONADA EM RESINA DE POLIPROPILENO INJE - (Local Físico: ALMOXARIFADO - DEPOSITO PROXIMO AO POSTO DE GASOLINA)	Compra	Novo	Ativo	25/09/2025	35,00	0,79
13745 - CADEIRA DE PLÁSTICO, EMPILHAVEL SUPER RESISTENTE, PLÁSTICA FIXA, SEM BRAÇO CONFECCIONADA EM RESINA DE POLIPROPILENO INJE - (Local Físico: ALMOXARIFADO - DEPOSITO PROXIMO AO POSTO DE GASOLINA)	Compra	Novo	Ativo	25/09/2025	35,00	0,79
13746 - CADEIRA DE PLÁSTICO, EMPILHAVEL SUPER RESISTENTE, PLÁSTICA FIXA, SEM BRAÇO CONFECCIONADA EM RESINA DE POLIPROPILENO INJE - (Local Físico: ALMOXARIFADO - DEPOSITO PROXIMO AO POSTO DE GASOLINA)	Compra	Novo	Ativo	25/09/2025	35,00	0,79
13747 - CADEIRA DE PLÁSTICO, EMPILHAVEL SUPER RESISTENTE, PLÁSTICA FIXA, SEM BRAÇO CONFECCIONADA EM RESINA DE POLIPROPILENO INJE - (Local Físico: ALMOXARIFADO - DEPOSITO PROXIMO AO POSTO DE GASOLINA)	Compra	Novo	Ativo	25/09/2025	35,00	0,79
13748 - CADEIRA DE PLÁSTICO, EMPILHAVEL SUPER RESISTENTE, PLÁSTICA FIXA, SEM BRAÇO CONFECCIONADA EM RESINA DE POLIPROPILENO INJE - (Local Físico: ALMOXARIFADO - DEPOSITO PROXIMO AO POSTO DE GASOLINA)	Compra	Novo	Ativo	25/09/2025	35,00	0,79
13749 - CADEIRA DE PLÁSTICO, EMPILHAVEL SUPER RESISTENTE, PLÁSTICA FIXA, SEM BRAÇO CONFECCIONADA EM RESINA DE POLIPROPILENO INJE - (Local Físico: ALMOXARIFADO - DEPOSITO PROXIMO AO POSTO DE GASOLINA)	Compra	Novo	Ativo	25/09/2025	35,00	0,79
13750 - CADEIRA DE PLÁSTICO, EMPILHAVEL SUPER RESISTENTE, PLÁSTICA FIXA, SEM BRAÇO CONFECCIONADA EM RESINA DE POLIPROPILENO INJE - (Local Físico: ALMOXARIFADO - DEPOSITO PROXIMO AO POSTO DE GASOLINA)	Compra	Novo	Ativo	25/09/2025	35,00	0,79
13751 - CADEIRA DE PLÁSTICO, EMPILHAVEL SUPER RESISTENTE, PLÁSTICA FIXA, SEM BRAÇO CONFECCIONADA EM RESINA DE POLIPROPILENO INJE - (Local Físico: ALMOXARIFADO - DEPOSITO PROXIMO AO POSTO DE GASOLINA)	Compra	Novo	Ativo	25/09/2025	35,00	0,79

Entidade / Órgão / Unid.Orç. / Setor / Grupo / Bens	Tipo Entrada	Estado	Situação	Data	Valor	Depreciação Acumulada
13752 - CADEIRA DE PLÁSTICO, EMPILHAVEL SUPER RESISTENTE, PLÁSTICA FIXA, SEM BRAÇO CONFECCIONADA EM RESINA DE POLIPROPILENO INJE - (Local Físico: ALMOXARIFADO - DEPOSITO PROXIMO AO POSTO DE GASOLINA)	Compra	Novo	Ativo	25/09/2025	35,00	0,79
13753 - CADEIRA DE PLÁSTICO, EMPILHAVEL SUPER RESISTENTE, PLÁSTICA FIXA, SEM BRAÇO CONFECCIONADA EM RESINA DE POLIPROPILENO INJE - (Local Físico: ALMOXARIFADO - DEPOSITO PROXIMO AO POSTO DE GASOLINA)	Compra	Novo	Ativo	25/09/2025	35,00	0,79
13754 - CADEIRA DE PLÁSTICO, EMPILHAVEL SUPER RESISTENTE, PLÁSTICA FIXA, SEM BRAÇO CONFECCIONADA EM RESINA DE POLIPROPILENO INJE - (Local Físico: ALMOXARIFADO - DEPOSITO PROXIMO AO POSTO DE GASOLINA)	Compra	Novo	Ativo	25/09/2025	35,00	0,79
13755 - CADEIRA DE PLÁSTICO, EMPILHAVEL SUPER RESISTENTE, PLÁSTICA FIXA, SEM BRAÇO CONFECCIONADA EM RESINA DE POLIPROPILENO INJE - (Local Físico: ALMOXARIFADO - DEPOSITO PROXIMO AO POSTO DE GASOLINA)	Compra	Novo	Ativo	25/09/2025	35,00	0,79
13756 - CADEIRA DE PLÁSTICO, EMPILHAVEL SUPER RESISTENTE, PLÁSTICA FIXA, SEM BRAÇO CONFECCIONADA EM RESINA DE POLIPROPILENO INJE - (Local Físico: ALMOXARIFADO - DEPOSITO PROXIMO AO POSTO DE GASOLINA)	Compra	Novo	Ativo	25/09/2025	35,00	0,79
13757 - CADEIRA DE PLÁSTICO, EMPILHAVEL SUPER RESISTENTE, PLÁSTICA FIXA, SEM BRAÇO CONFECCIONADA EM RESINA DE POLIPROPILENO INJE - (Local Físico: ALMOXARIFADO - DEPOSITO PROXIMO AO POSTO DE GASOLINA)	Compra	Novo	Ativo	25/09/2025	35,00	0,79
13758 - CADEIRA DE PLÁSTICO, EMPILHAVEL SUPER RESISTENTE, PLÁSTICA FIXA, SEM BRAÇO CONFECCIONADA EM RESINA DE POLIPROPILENO INJE - (Local Físico: ALMOXARIFADO - DEPOSITO PROXIMO AO POSTO DE GASOLINA)	Compra	Novo	Ativo	25/09/2025	35,00	0,79
13759 - CADEIRA DE PLÁSTICO, EMPILHAVEL SUPER RESISTENTE, PLÁSTICA FIXA, SEM BRAÇO CONFECCIONADA EM RESINA DE POLIPROPILENO INJE - (Local Físico: ALMOXARIFADO - DEPOSITO PROXIMO AO POSTO DE GASOLINA)	Compra	Novo	Ativo	25/09/2025	35,00	0,79
13760 - CADEIRA DE PLÁSTICO, EMPILHAVEL SUPER RESISTENTE, PLÁSTICA FIXA, SEM BRAÇO CONFECCIONADA EM RESINA DE POLIPROPILENO INJE - (Local Físico: ALMOXARIFADO - DEPOSITO PROXIMO AO POSTO DE GASOLINA)	Compra	Novo	Ativo	25/09/2025	35,00	0,79
13761 - CADEIRA DE PLÁSTICO, EMPILHAVEL SUPER RESISTENTE, PLÁSTICA FIXA, SEM BRAÇO CONFECCIONADA EM RESINA DE POLIPROPILENO INJE - (Local Físico: ALMOXARIFADO - DEPOSITO PROXIMO AO POSTO DE GASOLINA)	Compra	Novo	Ativo	25/09/2025	35,00	0,79
13762 - CADEIRA DE PLÁSTICO, EMPILHAVEL SUPER RESISTENTE, PLÁSTICA FIXA, SEM BRAÇO CONFECCIONADA EM RESINA DE POLIPROPILENO INJE - (Local Físico: ALMOXARIFADO - DEPOSITO PROXIMO AO POSTO DE GASOLINA)	Compra	Novo	Ativo	25/09/2025	35,00	0,79
13763 - CADEIRA DE PLÁSTICO, EMPILHAVEL SUPER RESISTENTE, PLÁSTICA FIXA, SEM BRAÇO CONFECCIONADA EM RESINA DE POLIPROPILENO INJE - (Local Físico: ALMOXARIFADO - DEPOSITO PROXIMO AO POSTO DE GASOLINA)	Compra	Novo	Ativo	25/09/2025	35,00	0,79
13764 - CADEIRA DE PLÁSTICO, EMPILHAVEL SUPER RESISTENTE, PLÁSTICA FIXA, SEM BRAÇO CONFECCIONADA EM RESINA DE POLIPROPILENO INJE - (Local Físico: ALMOXARIFADO - DEPOSITO PROXIMO AO POSTO DE GASOLINA)	Compra	Novo	Ativo	25/09/2025	35,00	0,79
13765 - CADEIRA DE PLÁSTICO, EMPILHAVEL SUPER RESISTENTE, PLÁSTICA FIXA, SEM BRAÇO CONFECCIONADA EM RESINA DE POLIPROPILENO INJE - (Local Físico: ALMOXARIFADO - DEPOSITO PROXIMO AO POSTO DE GASOLINA)	Compra	Novo	Ativo	25/09/2025	35,00	0,79
13766 - CADEIRA DE PLÁSTICO, EMPILHAVEL SUPER RESISTENTE, PLÁSTICA FIXA, SEM BRAÇO CONFECCIONADA EM RESINA DE POLIPROPILENO INJE - (Local Físico: ALMOXARIFADO - DEPOSITO PROXIMO AO POSTO DE GASOLINA)	Compra	Novo	Ativo	25/09/2025	35,00	0,79
13767 - CADEIRA DE PLÁSTICO, EMPILHAVEL SUPER RESISTENTE, PLÁSTICA FIXA, SEM BRAÇO CONFECCIONADA EM RESINA DE POLIPROPILENO INJE - (Local Físico: ALMOXARIFADO - DEPOSITO PROXIMO AO POSTO DE GASOLINA)	Compra	Novo	Ativo	25/09/2025	35,00	0,79

Entidade / Órgão / Unid.Orç. / Setor / Grupo / Bens	Tipo Entrada	Estado	Situação	Data	Valor	Depreciação Acumulada
13768 - CADEIRA DE PLÁSTICO, EMPILHAVEL SUPER RESISTENTE, PLÁSTICA FIXA, SEM BRAÇO CONFECCIONADA EM RESINA DE POLIPROPILENO INJE - (Local Físico: ALMOXARIFADO - DEPOSITO PROXIMO AO POSTO DE GASOLINA)	Compra	Novo	Ativo	25/09/2025	35,00	0,79
13769 - CADEIRA DE PLÁSTICO, EMPILHAVEL SUPER RESISTENTE, PLÁSTICA FIXA, SEM BRAÇO CONFECCIONADA EM RESINA DE POLIPROPILENO INJE - (Local Físico: ALMOXARIFADO - DEPOSITO PROXIMO AO POSTO DE GASOLINA)	Compra	Novo	Ativo	25/09/2025	35,00	0,79
13770 - CADEIRA DE PLÁSTICO, EMPILHAVEL SUPER RESISTENTE, PLÁSTICA FIXA, SEM BRAÇO CONFECCIONADA EM RESINA DE POLIPROPILENO INJE - (Local Físico: ALMOXARIFADO - DEPOSITO PROXIMO AO POSTO DE GASOLINA)	Compra	Novo	Ativo	25/09/2025	35,00	0,79
13771 - CADEIRA DE PLÁSTICO, EMPILHAVEL SUPER RESISTENTE, PLÁSTICA FIXA, SEM BRAÇO CONFECCIONADA EM RESINA DE POLIPROPILENO INJE - (Local Físico: ALMOXARIFADO - DEPOSITO PROXIMO AO POSTO DE GASOLINA)	Compra	Novo	Ativo	25/09/2025	35,00	0,79
13772 - CADEIRA DE PLÁSTICO, EMPILHAVEL SUPER RESISTENTE, PLÁSTICA FIXA, SEM BRAÇO CONFECCIONADA EM RESINA DE POLIPROPILENO INJE - (Local Físico: ALMOXARIFADO - DEPOSITO PROXIMO AO POSTO DE GASOLINA)	Compra	Novo	Ativo	25/09/2025	35,00	0,79
13773 - CADEIRA DE PLÁSTICO, EMPILHAVEL SUPER RESISTENTE, PLÁSTICA FIXA, SEM BRAÇO CONFECCIONADA EM RESINA DE POLIPROPILENO INJE - (Local Físico: ALMOXARIFADO - DEPOSITO PROXIMO AO POSTO DE GASOLINA)	Compra	Novo	Ativo	25/09/2025	35,00	0,79
13774 - CADEIRA DE PLÁSTICO, EMPILHAVEL SUPER RESISTENTE, PLÁSTICA FIXA, SEM BRAÇO CONFECCIONADA EM RESINA DE POLIPROPILENO INJE - (Local Físico: ALMOXARIFADO - DEPOSITO PROXIMO AO POSTO DE GASOLINA)	Compra	Novo	Ativo	25/09/2025	35,00	0,79
13775 - CADEIRA DE PLÁSTICO, EMPILHAVEL SUPER RESISTENTE, PLÁSTICA FIXA, SEM BRAÇO CONFECCIONADA EM RESINA DE POLIPROPILENO INJE - (Local Físico: ALMOXARIFADO - DEPOSITO PROXIMO AO POSTO DE GASOLINA)	Compra	Novo	Ativo	25/09/2025	35,00	0,79
13776 - CADEIRA DE PLÁSTICO, EMPILHAVEL SUPER RESISTENTE, PLÁSTICA FIXA, SEM BRAÇO CONFECCIONADA EM RESINA DE POLIPROPILENO INJE - (Local Físico: ALMOXARIFADO - DEPOSITO PROXIMO AO POSTO DE GASOLINA)	Compra	Novo	Ativo	25/09/2025	35,00	0,79
13777 - CADEIRA DE PLÁSTICO, EMPILHAVEL SUPER RESISTENTE, PLÁSTICA FIXA, SEM BRAÇO CONFECCIONADA EM RESINA DE POLIPROPILENO INJE - (Local Físico: SALA DE ESPERA)	Compra	Novo	Ativo	25/09/2025	35,00	0,79
13778 - CADEIRA DE PLÁSTICO, EMPILHAVEL SUPER RESISTENTE, PLÁSTICA FIXA, SEM BRAÇO CONFECCIONADA EM RESINA DE POLIPROPILENO INJE - (Local Físico: ALMOXARIFADO - DEPOSITO PROXIMO AO POSTO DE GASOLINA)	Compra	Novo	Ativo	25/09/2025	35,00	0,79
13779 - CADEIRA DE PLÁSTICO, EMPILHAVEL SUPER RESISTENTE, PLÁSTICA FIXA, SEM BRAÇO CONFECCIONADA EM RESINA DE POLIPROPILENO INJE - (Local Físico: ALMOXARIFADO - DEPOSITO PROXIMO AO POSTO DE GASOLINA)	Compra	Novo	Ativo	25/09/2025	35,00	0,79
13780 - CADEIRA DE PLÁSTICO, EMPILHAVEL SUPER RESISTENTE, PLÁSTICA FIXA, SEM BRAÇO CONFECCIONADA EM RESINA DE POLIPROPILENO INJE - (Local Físico: ALMOXARIFADO - DEPOSITO PROXIMO AO POSTO DE GASOLINA)	Compra	Novo	Ativo	25/09/2025	35,00	0,79
13781 - CADEIRA DE PLÁSTICO, EMPILHAVEL SUPER RESISTENTE, PLÁSTICA FIXA, SEM BRAÇO CONFECCIONADA EM RESINA DE POLIPROPILENO INJE - (Local Físico: ALMOXARIFADO - DEPOSITO PROXIMO AO POSTO DE GASOLINA)	Compra	Novo	Ativo	25/09/2025	35,00	0,79
13782 - CADEIRA DE PLÁSTICO, EMPILHAVEL SUPER RESISTENTE, PLÁSTICA FIXA, SEM BRAÇO CONFECCIONADA EM RESINA DE POLIPROPILENO INJE - (Local Físico: ALMOXARIFADO - DEPOSITO PROXIMO AO POSTO DE GASOLINA)	Compra	Novo	Ativo	25/09/2025	35,00	0,79
13783 - CADEIRA DE PLÁSTICO, EMPILHAVEL SUPER RESISTENTE, PLÁSTICA FIXA, SEM BRAÇO CONFECCIONADA EM RESINA DE POLIPROPILENO INJE - (Local Físico: ALMOXARIFADO - DEPOSITO PROXIMO AO POSTO DE GASOLINA)	Compra	Novo	Ativo	25/09/2025	35,00	0,79

Entidade / Órgão / Unid.Orç. / Setor / Grupo / Bens	Tipo Entrada	Estado	Situação	Data	Valor	Depreciação Acumulada
13784 - CADEIRA DE PLÁSTICO, EMPILHAVEL SUPER RESISTENTE, PLÁSTICA FIXA, SEM BRAÇO CONFECCIONADA EM RESINA DE POLIPROPILENO INJE - (Local Físico: ALMOXARIFADO - DEPOSITO PROXIMO AO POSTO DE GASOLINA)	Compra	Novo	Ativo	25/09/2025	35,00	0,79
13785 - CADEIRA DE PLÁSTICO, EMPILHAVEL SUPER RESISTENTE, PLÁSTICA FIXA, SEM BRAÇO CONFECCIONADA EM RESINA DE POLIPROPILENO INJE - (Local Físico: ALMOXARIFADO - DEPOSITO PROXIMO AO POSTO DE GASOLINA)	Compra	Novo	Ativo	25/09/2025	35,00	0,79
13786 - CADEIRA DE PLÁSTICO, EMPILHAVEL SUPER RESISTENTE, PLÁSTICA FIXA, SEM BRAÇO CONFECCIONADA EM RESINA DE POLIPROPILENO INJE - (Local Físico: ALMOXARIFADO - DEPOSITO PROXIMO AO POSTO DE GASOLINA)	Compra	Novo	Ativo	25/09/2025	35,00	0,79
13787 - CADEIRA DE PLÁSTICO, EMPILHAVEL SUPER RESISTENTE, PLÁSTICA FIXA, SEM BRAÇO CONFECCIONADA EM RESINA DE POLIPROPILENO INJE - (Local Físico: ALMOXARIFADO - DEPOSITO PROXIMO AO POSTO DE GASOLINA)	Compra	Novo	Ativo	25/09/2025	35,00	0,79
13788 - CADEIRA DE PLÁSTICO, EMPILHAVEL SUPER RESISTENTE, PLÁSTICA FIXA, SEM BRAÇO CONFECCIONADA EM RESINA DE POLIPROPILENO INJE - (Local Físico: ALMOXARIFADO - DEPOSITO PROXIMO AO POSTO DE GASOLINA)	Compra	Novo	Ativo	25/09/2025	35,00	0,79
13789 - CADEIRA DE PLÁSTICO, EMPILHAVEL SUPER RESISTENTE, PLÁSTICA FIXA, SEM BRAÇO CONFECCIONADA EM RESINA DE POLIPROPILENO INJE - (Local Físico: ALMOXARIFADO - DEPOSITO PROXIMO AO POSTO DE GASOLINA)	Compra	Novo	Ativo	25/09/2025	35,00	0,79
13790 - CADEIRA DE PLÁSTICO, EMPILHAVEL SUPER RESISTENTE, PLÁSTICA FIXA, SEM BRAÇO CONFECCIONADA EM RESINA DE POLIPROPILENO INJE - (Local Físico: ALMOXARIFADO - DEPOSITO PROXIMO AO POSTO DE GASOLINA)	Compra	Novo	Ativo	25/09/2025	35,00	0,79
13791 - CADEIRA DE PLÁSTICO, EMPILHAVEL SUPER RESISTENTE, PLÁSTICA FIXA, SEM BRAÇO CONFECCIONADA EM RESINA DE POLIPROPILENO INJE - (Local Físico: ALMOXARIFADO - DEPOSITO PROXIMO AO POSTO DE GASOLINA)	Compra	Novo	Ativo	25/09/2025	35,00	0,79
13792 - CADEIRA DE PLÁSTICO, EMPILHAVEL SUPER RESISTENTE, PLÁSTICA FIXA, SEM BRAÇO CONFECCIONADA EM RESINA DE POLIPROPILENO INJE - (Local Físico: ALMOXARIFADO - DEPOSITO PROXIMO AO POSTO DE GASOLINA)	Compra	Novo	Ativo	25/09/2025	35,00	0,79
13793 - CADEIRA DE PLÁSTICO, EMPILHAVEL SUPER RESISTENTE, PLÁSTICA FIXA, SEM BRAÇO CONFECCIONADA EM RESINA DE POLIPROPILENO INJE - (Local Físico: ALMOXARIFADO - DEPOSITO PROXIMO AO POSTO DE GASOLINA)	Compra	Novo	Ativo	25/09/2025	35,00	0,79
13794 - CADEIRA DE PLÁSTICO, EMPILHAVEL SUPER RESISTENTE, PLÁSTICA FIXA, SEM BRAÇO CONFECCIONADA EM RESINA DE POLIPROPILENO INJE - (Local Físico: ALMOXARIFADO - DEPOSITO PROXIMO AO POSTO DE GASOLINA)	Compra	Novo	Ativo	25/09/2025	35,00	0,79
13795 - CADEIRA DE PLÁSTICO, EMPILHAVEL SUPER RESISTENTE, PLÁSTICA FIXA, SEM BRAÇO CONFECCIONADA EM RESINA DE POLIPROPILENO INJE - (Local Físico: ALMOXARIFADO - DEPOSITO PROXIMO AO POSTO DE GASOLINA)	Compra	Novo	Ativo	25/09/2025	35,00	0,79
13796 - CADEIRA DE PLÁSTICO, EMPILHAVEL SUPER RESISTENTE, PLÁSTICA FIXA, SEM BRAÇO CONFECCIONADA EM RESINA DE POLIPROPILENO INJE - (Local Físico: ALMOXARIFADO - DEPOSITO PROXIMO AO POSTO DE GASOLINA)	Compra	Novo	Ativo	25/09/2025	35,00	0,79
13797 - CADEIRA DE PLÁSTICO, EMPILHAVEL SUPER RESISTENTE, PLÁSTICA FIXA, SEM BRAÇO CONFECCIONADA EM RESINA DE POLIPROPILENO INJE - (Local Físico: ALMOXARIFADO - DEPOSITO PROXIMO AO POSTO DE GASOLINA)	Compra	Novo	Ativo	25/09/2025	35,00	0,79
13800 - CADEIRA DE PLÁSTICO, EMPILHAVEL SUPER RESISTENTE, PLÁSTICA FIXA, SEM BRAÇO CONFECCIONADA EM RESINA DE POLIPROPILENO INJE - (Local Físico: ALMOXARIFADO - DEPOSITO PROXIMO AO POSTO DE GASOLINA)	Compra	Novo	Ativo	16/10/2025	35,00	0,52
13801 - CADEIRA DE PLÁSTICO, EMPILHAVEL SUPER RESISTENTE, PLÁSTICA FIXA, SEM BRAÇO CONFECCIONADA EM RESINA DE POLIPROPILENO INJE - (Local Físico: ALMOXARIFADO - DEPOSITO PROXIMO AO POSTO DE GASOLINA)	Compra	Novo	Ativo	16/10/2025	35,00	0,52

Entidade / Órgão / Unid.Orç. / Setor / Grupo / Bens	Tipo Entrada	Estado	Situação	Data	Valor	Depreciação Acumulada
13802 - CADEIRA DE PLÁSTICO, EMPILHAVEL SUPER RESISTENTE, PLÁSTICA FIXA, SEM BRAÇO CONFECCIONADA EM RESINA DE POLIPROPILENO INJE - (Local Físico: ALMOXARIFADO - DEPOSITO PROXIMO AO POSTO DE GASOLINA)	Compra	Novo	Ativo	16/10/2025	35,00	0,52
13803 - CADEIRA DE PLÁSTICO, EMPILHAVEL SUPER RESISTENTE, PLÁSTICA FIXA, SEM BRAÇO CONFECCIONADA EM RESINA DE POLIPROPILENO INJE - (Local Físico: ALMOXARIFADO - DEPOSITO PROXIMO AO POSTO DE GASOLINA)	Compra	Novo	Ativo	16/10/2025	35,00	0,52
13804 - CADEIRA DE PLÁSTICO, EMPILHAVEL SUPER RESISTENTE, PLÁSTICA FIXA, SEM BRAÇO CONFECCIONADA EM RESINA DE POLIPROPILENO INJE - (Local Físico: ALMOXARIFADO - DEPOSITO PROXIMO AO POSTO DE GASOLINA)	Compra	Novo	Ativo	16/10/2025	35,00	0,52
13805 - CADEIRA DE PLÁSTICO, EMPILHAVEL SUPER RESISTENTE, PLÁSTICA FIXA, SEM BRAÇO CONFECCIONADA EM RESINA DE POLIPROPILENO INJE - (Local Físico: ALMOXARIFADO - DEPOSITO PROXIMO AO POSTO DE GASOLINA)	Compra	Novo	Ativo	16/10/2025	35,00	0,52
13806 - CADEIRA DE PLÁSTICO, EMPILHAVEL SUPER RESISTENTE, PLÁSTICA FIXA, SEM BRAÇO CONFECCIONADA EM RESINA DE POLIPROPILENO INJE - (Local Físico: ALMOXARIFADO - DEPOSITO PROXIMO AO POSTO DE GASOLINA)	Compra	Novo	Ativo	16/10/2025	35,00	0,52
13807 - CADEIRA DE PLÁSTICO, EMPILHAVEL SUPER RESISTENTE, PLÁSTICA FIXA, SEM BRAÇO CONFECCIONADA EM RESINA DE POLIPROPILENO INJE - (Local Físico: ALMOXARIFADO - DEPOSITO PROXIMO AO POSTO DE GASOLINA)	Compra	Novo	Ativo	16/10/2025	35,00	0,52
13808 - CADEIRA DE PLÁSTICO, EMPILHAVEL SUPER RESISTENTE, PLÁSTICA FIXA, SEM BRAÇO CONFECCIONADA EM RESINA DE POLIPROPILENO INJE - (Local Físico: ALMOXARIFADO - DEPOSITO PROXIMO AO POSTO DE GASOLINA)	Compra	Novo	Ativo	16/10/2025	35,00	0,52
13809 - CADEIRA DE PLÁSTICO, EMPILHAVEL SUPER RESISTENTE, PLÁSTICA FIXA, SEM BRAÇO CONFECCIONADA EM RESINA DE POLIPROPILENO INJE - (Local Físico: ALMOXARIFADO - DEPOSITO PROXIMO AO POSTO DE GASOLINA)	Compra	Novo	Ativo	16/10/2025	35,00	0,52
13810 - CADEIRA DE PLÁSTICO, EMPILHAVEL SUPER RESISTENTE, PLÁSTICA FIXA, SEM BRAÇO CONFECCIONADA EM RESINA DE POLIPROPILENO INJE - (Local Físico: ALMOXARIFADO - DEPOSITO PROXIMO AO POSTO DE GASOLINA)	Compra	Novo	Ativo	16/10/2025	35,00	0,52
13811 - CADEIRA DE PLÁSTICO, EMPILHAVEL SUPER RESISTENTE, PLÁSTICA FIXA, SEM BRAÇO CONFECCIONADA EM RESINA DE POLIPROPILENO INJE - (Local Físico: ALMOXARIFADO - DEPOSITO PROXIMO AO POSTO DE GASOLINA)	Compra	Novo	Ativo	16/10/2025	35,00	0,52
13812 - CADEIRA DE PLÁSTICO, EMPILHAVEL SUPER RESISTENTE, PLÁSTICA FIXA, SEM BRAÇO CONFECCIONADA EM RESINA DE POLIPROPILENO INJE - (Local Físico: ALMOXARIFADO - DEPOSITO PROXIMO AO POSTO DE GASOLINA)	Compra	Novo	Ativo	16/10/2025	35,00	0,52
13813 - CADEIRA DE PLÁSTICO, EMPILHAVEL SUPER RESISTENTE, PLÁSTICA FIXA, SEM BRAÇO CONFECCIONADA EM RESINA DE POLIPROPILENO INJE - (Local Físico: ALMOXARIFADO - DEPOSITO PROXIMO AO POSTO DE GASOLINA)	Compra	Novo	Ativo	16/10/2025	35,00	0,52
13814 - CADEIRA DE PLÁSTICO, EMPILHAVEL SUPER RESISTENTE, PLÁSTICA FIXA, SEM BRAÇO CONFECCIONADA EM RESINA DE POLIPROPILENO INJE - (Local Físico: ALMOXARIFADO - DEPOSITO PROXIMO AO POSTO DE GASOLINA)	Compra	Novo	Ativo	16/10/2025	35,00	0,52
13815 - CADEIRA DE PLÁSTICO, EMPILHAVEL SUPER RESISTENTE, PLÁSTICA FIXA, SEM BRAÇO CONFECCIONADA EM RESINA DE POLIPROPILENO INJE - (Local Físico: ALMOXARIFADO - DEPOSITO PROXIMO AO POSTO DE GASOLINA)	Compra	Novo	Ativo	16/10/2025	35,00	0,52
13816 - CADEIRA DE PLÁSTICO, EMPILHAVEL SUPER RESISTENTE, PLÁSTICA FIXA, SEM BRAÇO CONFECCIONADA EM RESINA DE POLIPROPILENO INJE - (Local Físico: ALMOXARIFADO - DEPOSITO PROXIMO AO POSTO DE GASOLINA)	Compra	Novo	Ativo	16/10/2025	35,00	0,52
13817 - CADEIRA DE PLÁSTICO, EMPILHAVEL SUPER RESISTENTE, PLÁSTICA FIXA, SEM BRAÇO CONFECCIONADA EM RESINA DE POLIPROPILENO INJE - (Local Físico: ALMOXARIFADO - DEPOSITO PROXIMO AO POSTO DE GASOLINA)	Compra	Novo	Ativo	16/10/2025	35,00	0,52

Entidade / Órgão / Unid.Orç. / Setor / Grupo / Bens	Tipo Entrada	Estado	Situação	Data	Valor	Depreciação Acumulada
13818 - CADEIRA DE PLÁSTICO, EMPILHAVEL SUPER RESISTENTE, PLÁSTICA FIXA, SEM BRAÇO CONFECCIONADA EM RESINA DE POLIPROPILENO INJE - (Local Físico: ALMOXARIFADO - DEPOSITO PROXIMO AO POSTO DE GASOLINA)	Compra	Novo	Ativo	16/10/2025	35,00	0,52
13819 - CADEIRA DE PLÁSTICO, EMPILHAVEL SUPER RESISTENTE, PLÁSTICA FIXA, SEM BRAÇO CONFECCIONADA EM RESINA DE POLIPROPILENO INJE - (Local Físico: ALMOXARIFADO - DEPOSITO PROXIMO AO POSTO DE GASOLINA)	Compra	Novo	Ativo	16/10/2025	35,00	0,52
13820 - CADEIRA DE PLÁSTICO, EMPILHAVEL SUPER RESISTENTE, PLÁSTICA FIXA, SEM BRAÇO CONFECCIONADA EM RESINA DE POLIPROPILENO INJE - (Local Físico: ALMOXARIFADO - DEPOSITO PROXIMO AO POSTO DE GASOLINA)	Compra	Novo	Ativo	16/10/2025	35,00	0,52
13821 - CADEIRA DE PLÁSTICO, EMPILHAVEL SUPER RESISTENTE, PLÁSTICA FIXA, SEM BRAÇO CONFECCIONADA EM RESINA DE POLIPROPILENO INJE - (Local Físico: ALMOXARIFADO - DEPOSITO PROXIMO AO POSTO DE GASOLINA)	Compra	Novo	Ativo	16/10/2025	35,00	0,52
13822 - CADEIRA DE PLÁSTICO, EMPILHAVEL SUPER RESISTENTE, PLÁSTICA FIXA, SEM BRAÇO CONFECCIONADA EM RESINA DE POLIPROPILENO INJE - (Local Físico: ALMOXARIFADO - DEPOSITO PROXIMO AO POSTO DE GASOLINA)	Compra	Novo	Ativo	16/10/2025	35,00	0,52
13823 - CADEIRA DE PLÁSTICO, EMPILHAVEL SUPER RESISTENTE, PLÁSTICA FIXA, SEM BRAÇO CONFECCIONADA EM RESINA DE POLIPROPILENO INJE - (Local Físico: ALMOXARIFADO - DEPOSITO PROXIMO AO POSTO DE GASOLINA)	Compra	Novo	Ativo	16/10/2025	35,00	0,52
13824 - CADEIRA DE PLÁSTICO, EMPILHAVEL SUPER RESISTENTE, PLÁSTICA FIXA, SEM BRAÇO CONFECCIONADA EM RESINA DE POLIPROPILENO INJE - (Local Físico: ALMOXARIFADO - DEPOSITO PROXIMO AO POSTO DE GASOLINA)	Compra	Novo	Ativo	16/10/2025	35,00	0,52
13825 - CADEIRA DE PLÁSTICO, EMPILHAVEL SUPER RESISTENTE, PLÁSTICA FIXA, SEM BRAÇO CONFECCIONADA EM RESINA DE POLIPROPILENO INJE - (Local Físico: ALMOXARIFADO - DEPOSITO PROXIMO AO POSTO DE GASOLINA)	Compra	Novo	Ativo	16/10/2025	35,00	0,52
13826 - CADEIRA DE PLÁSTICO, EMPILHAVEL SUPER RESISTENTE, PLÁSTICA FIXA, SEM BRAÇO CONFECCIONADA EM RESINA DE POLIPROPILENO INJE - (Local Físico: ALMOXARIFADO - DEPOSITO PROXIMO AO POSTO DE GASOLINA)	Compra	Novo	Ativo	16/10/2025	35,00	0,52
13827 - CADEIRA DE PLÁSTICO, EMPILHAVEL SUPER RESISTENTE, PLÁSTICA FIXA, SEM BRAÇO CONFECCIONADA EM RESINA DE POLIPROPILENO INJE - (Local Físico: ALMOXARIFADO - DEPOSITO PROXIMO AO POSTO DE GASOLINA)	Compra	Novo	Ativo	16/10/2025	35,00	0,52
13828 - CADEIRA DE PLÁSTICO, EMPILHAVEL SUPER RESISTENTE, PLÁSTICA FIXA, SEM BRAÇO CONFECCIONADA EM RESINA DE POLIPROPILENO INJE - (Local Físico: ALMOXARIFADO - DEPOSITO PROXIMO AO POSTO DE GASOLINA)	Compra	Novo	Ativo	16/10/2025	35,00	0,52
13829 - CADEIRA DE PLÁSTICO, EMPILHAVEL SUPER RESISTENTE, PLÁSTICA FIXA, SEM BRAÇO CONFECCIONADA EM RESINA DE POLIPROPILENO INJE - (Local Físico: ALMOXARIFADO - DEPOSITO PROXIMO AO POSTO DE GASOLINA)	Compra	Novo	Ativo	16/10/2025	35,00	0,52
13830 - CADEIRA DE PLÁSTICO, EMPILHAVEL SUPER RESISTENTE, PLÁSTICA FIXA, SEM BRAÇO CONFECCIONADA EM RESINA DE POLIPROPILENO INJE - (Local Físico: ALMOXARIFADO - DEPOSITO PROXIMO AO POSTO DE GASOLINA)	Compra	Novo	Ativo	16/10/2025	35,00	0,52
13831 - CADEIRA DE PLÁSTICO, EMPILHAVEL SUPER RESISTENTE, PLÁSTICA FIXA, SEM BRAÇO CONFECCIONADA EM RESINA DE POLIPROPILENO INJE - (Local Físico: ALMOXARIFADO - DEPOSITO PROXIMO AO POSTO DE GASOLINA)	Compra	Novo	Ativo	16/10/2025	35,00	0,52
13832 - CADEIRA DE PLÁSTICO, EMPILHAVEL SUPER RESISTENTE, PLÁSTICA FIXA, SEM BRAÇO CONFECCIONADA EM RESINA DE POLIPROPILENO INJE - (Local Físico: ALMOXARIFADO - DEPOSITO PROXIMO AO POSTO DE GASOLINA)	Compra	Novo	Ativo	16/10/2025	35,00	0,52
13833 - CADEIRA DE PLÁSTICO, EMPILHAVEL SUPER RESISTENTE, PLÁSTICA FIXA, SEM BRAÇO CONFECCIONADA EM RESINA DE POLIPROPILENO INJE - (Local Físico: ALMOXARIFADO - DEPOSITO PROXIMO AO POSTO DE GASOLINA)	Compra	Novo	Ativo	16/10/2025	35,00	0,52

Entidade / Órgão / Unid.Orç. / Setor / Grupo / Bens	Tipo Entrada	Estado	Situação	Data	Valor	Depreciação Acumulada
13834 - CADEIRA DE PLÁSTICO, EMPILHAVEL SUPER RESISTENTE, PLÁSTICA FIXA, SEM BRAÇO CONFECCIONADA EM RESINA DE POLIPROPILENO INJE - (Local Físico: ALMOXARIFADO - DEPOSITO PROXIMO AO POSTO DE GASOLINA)	Compra	Novo	Ativo	16/10/2025	35,00	0,52
13835 - CADEIRA DE PLÁSTICO, EMPILHAVEL SUPER RESISTENTE, PLÁSTICA FIXA, SEM BRAÇO CONFECCIONADA EM RESINA DE POLIPROPILENO INJE - (Local Físico: ALMOXARIFADO - DEPOSITO PROXIMO AO POSTO DE GASOLINA)	Compra	Novo	Ativo	16/10/2025	35,00	0,52
13836 - CADEIRA DE PLÁSTICO, EMPILHAVEL SUPER RESISTENTE, PLÁSTICA FIXA, SEM BRAÇO CONFECCIONADA EM RESINA DE POLIPROPILENO INJE - (Local Físico: ALMOXARIFADO - DEPOSITO PROXIMO AO POSTO DE GASOLINA)	Compra	Novo	Ativo	16/10/2025	35,00	0,52
13837 - CADEIRA DE PLÁSTICO, EMPILHAVEL SUPER RESISTENTE, PLÁSTICA FIXA, SEM BRAÇO CONFECCIONADA EM RESINA DE POLIPROPILENO INJE - (Local Físico: ALMOXARIFADO - DEPOSITO PROXIMO AO POSTO DE GASOLINA)	Compra	Novo	Ativo	16/10/2025	35,00	0,52
13838 - CADEIRA DE PLÁSTICO, EMPILHAVEL SUPER RESISTENTE, PLÁSTICA FIXA, SEM BRAÇO CONFECCIONADA EM RESINA DE POLIPROPILENO INJE - (Local Físico: ALMOXARIFADO - DEPOSITO PROXIMO AO POSTO DE GASOLINA)	Compra	Novo	Ativo	16/10/2025	35,00	0,52
13839 - CADEIRA DE PLÁSTICO, EMPILHAVEL SUPER RESISTENTE, PLÁSTICA FIXA, SEM BRAÇO CONFECCIONADA EM RESINA DE POLIPROPILENO INJE - (Local Físico: ALMOXARIFADO - DEPOSITO PROXIMO AO POSTO DE GASOLINA)	Compra	Novo	Ativo	16/10/2025	35,00	0,52
13840 - CADEIRA DE PLÁSTICO, EMPILHAVEL SUPER RESISTENTE, PLÁSTICA FIXA, SEM BRAÇO CONFECCIONADA EM RESINA DE POLIPROPILENO INJE - (Local Físico: ALMOXARIFADO - DEPOSITO PROXIMO AO POSTO DE GASOLINA)	Compra	Novo	Ativo	16/10/2025	35,00	0,52
13841 - CADEIRA DE PLÁSTICO, EMPILHAVEL SUPER RESISTENTE, PLÁSTICA FIXA, SEM BRAÇO CONFECCIONADA EM RESINA DE POLIPROPILENO INJE - (Local Físico: ALMOXARIFADO - DEPOSITO PROXIMO AO POSTO DE GASOLINA)	Compra	Novo	Ativo	16/10/2025	35,00	0,52
13842 - CADEIRA DE PLÁSTICO, EMPILHAVEL SUPER RESISTENTE, PLÁSTICA FIXA, SEM BRAÇO CONFECCIONADA EM RESINA DE POLIPROPILENO INJE - (Local Físico: ALMOXARIFADO - DEPOSITO PROXIMO AO POSTO DE GASOLINA)	Compra	Novo	Ativo	16/10/2025	35,00	0,52
13843 - CADEIRA DE PLÁSTICO, EMPILHAVEL SUPER RESISTENTE, PLÁSTICA FIXA, SEM BRAÇO CONFECCIONADA EM RESINA DE POLIPROPILENO INJE - (Local Físico: ALMOXARIFADO - DEPOSITO PROXIMO AO POSTO DE GASOLINA)	Compra	Novo	Ativo	16/10/2025	35,00	0,52
13844 - CADEIRA DE PLÁSTICO, EMPILHAVEL SUPER RESISTENTE, PLÁSTICA FIXA, SEM BRAÇO CONFECCIONADA EM RESINA DE POLIPROPILENO INJE - (Local Físico: ALMOXARIFADO - DEPOSITO PROXIMO AO POSTO DE GASOLINA)	Compra	Novo	Ativo	16/10/2025	35,00	0,52
13845 - CADEIRA DE PLÁSTICO, EMPILHAVEL SUPER RESISTENTE, PLÁSTICA FIXA, SEM BRAÇO CONFECCIONADA EM RESINA DE POLIPROPILENO INJE - (Local Físico: ALMOXARIFADO - DEPOSITO PROXIMO AO POSTO DE GASOLINA)	Compra	Novo	Ativo	16/10/2025	35,00	0,52
13846 - CADEIRA DE PLÁSTICO, EMPILHAVEL SUPER RESISTENTE, PLÁSTICA FIXA, SEM BRAÇO CONFECCIONADA EM RESINA DE POLIPROPILENO INJE - (Local Físico: ALMOXARIFADO - DEPOSITO PROXIMO AO POSTO DE GASOLINA)	Compra	Novo	Ativo	16/10/2025	35,00	0,52
13847 - CADEIRA DE PLÁSTICO, EMPILHAVEL SUPER RESISTENTE, PLÁSTICA FIXA, SEM BRAÇO CONFECCIONADA EM RESINA DE POLIPROPILENO INJE - (Local Físico: ALMOXARIFADO - DEPOSITO PROXIMO AO POSTO DE GASOLINA)	Compra	Novo	Ativo	16/10/2025	35,00	0,52
13848 - CADEIRA DE PLÁSTICO, EMPILHAVEL SUPER RESISTENTE, PLÁSTICA FIXA, SEM BRAÇO CONFECCIONADA EM RESINA DE POLIPROPILENO INJE - (Local Físico: ALMOXARIFADO - DEPOSITO PROXIMO AO POSTO DE GASOLINA)	Compra	Novo	Ativo	16/10/2025	35,00	0,52
13849 - CADEIRA DE PLÁSTICO, EMPILHAVEL SUPER RESISTENTE, PLÁSTICA FIXA, SEM BRAÇO CONFECCIONADA EM RESINA DE POLIPROPILENO INJE - (Local Físico: ALMOXARIFADO - DEPOSITO PROXIMO AO POSTO DE GASOLINA)	Compra	Novo	Ativo	16/10/2025	35,00	0,52

Entidade / Órgão / Unid.Orç. / Setor / Grupo / Bens	Tipo Entrada	Estado	Situação	Data	Valor	Depreciação Acumulada
13850 - CADEIRA DE PLÁSTICO, EMPILHAVEL SUPER RESISTENTE, PLÁSTICA FIXA, SEM BRAÇO CONFECCIONADA EM RESINA DE POLIPROPILENO INJE - (Local Físico: ALMOXARIFADO - DEPOSITO PROXIMO AO POSTO DE GASOLINA)	Compra	Novo	Ativo	16/10/2025	35,00	0,52
13851 - CADEIRA DE PLÁSTICO, EMPILHAVEL SUPER RESISTENTE, PLÁSTICA FIXA, SEM BRAÇO CONFECCIONADA EM RESINA DE POLIPROPILENO INJE - (Local Físico: ALMOXARIFADO - DEPOSITO PROXIMO AO POSTO DE GASOLINA)	Compra	Novo	Ativo	16/10/2025	35,00	0,52
13852 - CADEIRA DE PLÁSTICO, EMPILHAVEL SUPER RESISTENTE, PLÁSTICA FIXA, SEM BRAÇO CONFECCIONADA EM RESINA DE POLIPROPILENO INJE - (Local Físico: ALMOXARIFADO - DEPOSITO PROXIMO AO POSTO DE GASOLINA)	Compra	Novo	Ativo	16/10/2025	35,00	0,52
13853 - CADEIRA DE PLÁSTICO, EMPILHAVEL SUPER RESISTENTE, PLÁSTICA FIXA, SEM BRAÇO CONFECCIONADA EM RESINA DE POLIPROPILENO INJE - (Local Físico: ALMOXARIFADO - DEPOSITO PROXIMO AO POSTO DE GASOLINA)	Compra	Novo	Ativo	16/10/2025	35,00	0,52
13854 - CADEIRA DE PLÁSTICO, EMPILHAVEL SUPER RESISTENTE, PLÁSTICA FIXA, SEM BRAÇO CONFECCIONADA EM RESINA DE POLIPROPILENO INJE - (Local Físico: ALMOXARIFADO - DEPOSITO PROXIMO AO POSTO DE GASOLINA)	Compra	Novo	Ativo	16/10/2025	35,00	0,52
13855 - CADEIRA DE PLÁSTICO, EMPILHAVEL SUPER RESISTENTE, PLÁSTICA FIXA, SEM BRAÇO CONFECCIONADA EM RESINA DE POLIPROPILENO INJE - (Local Físico: ALMOXARIFADO - DEPOSITO PROXIMO AO POSTO DE GASOLINA)	Compra	Novo	Ativo	16/10/2025	35,00	0,52
13856 - CADEIRA DE PLÁSTICO, EMPILHAVEL SUPER RESISTENTE, PLÁSTICA FIXA, SEM BRAÇO CONFECCIONADA EM RESINA DE POLIPROPILENO INJE - (Local Físico: ALMOXARIFADO - DEPOSITO PROXIMO AO POSTO DE GASOLINA)	Compra	Novo	Ativo	16/10/2025	35,00	0,52
13857 - CADEIRA DE PLÁSTICO, EMPILHAVEL SUPER RESISTENTE, PLÁSTICA FIXA, SEM BRAÇO CONFECCIONADA EM RESINA DE POLIPROPILENO INJE - (Local Físico: ALMOXARIFADO - DEPOSITO PROXIMO AO POSTO DE GASOLINA)	Compra	Novo	Ativo	16/10/2025	35,00	0,52
13858 - CADEIRA DE PLÁSTICO, EMPILHAVEL SUPER RESISTENTE, PLÁSTICA FIXA, SEM BRAÇO CONFECCIONADA EM RESINA DE POLIPROPILENO INJE - (Local Físico: ALMOXARIFADO - DEPOSITO PROXIMO AO POSTO DE GASOLINA)	Compra	Novo	Ativo	16/10/2025	35,00	0,52
13859 - CADEIRA DE PLÁSTICO, EMPILHAVEL SUPER RESISTENTE, PLÁSTICA FIXA, SEM BRAÇO CONFECCIONADA EM RESINA DE POLIPROPILENO INJE - (Local Físico: ALMOXARIFADO - DEPOSITO PROXIMO AO POSTO DE GASOLINA)	Compra	Novo	Ativo	16/10/2025	35,00	0,52
13860 - CADEIRA DE PLÁSTICO, EMPILHAVEL SUPER RESISTENTE, PLÁSTICA FIXA, SEM BRAÇO CONFECCIONADA EM RESINA DE POLIPROPILENO INJE - (Local Físico: ALMOXARIFADO - DEPOSITO PROXIMO AO POSTO DE GASOLINA)	Compra	Novo	Ativo	16/10/2025	35,00	0,52
13861 - CADEIRA DE PLÁSTICO, EMPILHAVEL SUPER RESISTENTE, PLÁSTICA FIXA, SEM BRAÇO CONFECCIONADA EM RESINA DE POLIPROPILENO INJE - (Local Físico: ALMOXARIFADO - DEPOSITO PROXIMO AO POSTO DE GASOLINA)	Compra	Novo	Ativo	16/10/2025	35,00	0,52
13862 - CADEIRA DE PLÁSTICO, EMPILHAVEL SUPER RESISTENTE, PLÁSTICA FIXA, SEM BRAÇO CONFECCIONADA EM RESINA DE POLIPROPILENO INJE - (Local Físico: ALMOXARIFADO - DEPOSITO PROXIMO AO POSTO DE GASOLINA)	Compra	Novo	Ativo	16/10/2025	35,00	0,52
13863 - CADEIRA DE PLÁSTICO, EMPILHAVEL SUPER RESISTENTE, PLÁSTICA FIXA, SEM BRAÇO CONFECCIONADA EM RESINA DE POLIPROPILENO INJE - (Local Físico: ALMOXARIFADO - DEPOSITO PROXIMO AO POSTO DE GASOLINA)	Compra	Novo	Ativo	16/10/2025	35,00	0,52
13864 - CADEIRA DE PLÁSTICO, EMPILHAVEL SUPER RESISTENTE, PLÁSTICA FIXA, SEM BRAÇO CONFECCIONADA EM RESINA DE POLIPROPILENO INJE - (Local Físico: ALMOXARIFADO - DEPOSITO PROXIMO AO POSTO DE GASOLINA)	Compra	Novo	Ativo	16/10/2025	35,00	0,52
13865 - CADEIRA DE PLÁSTICO, EMPILHAVEL SUPER RESISTENTE, PLÁSTICA FIXA, SEM BRAÇO CONFECCIONADA EM RESINA DE POLIPROPILENO INJE - (Local Físico: ALMOXARIFADO - DEPOSITO PROXIMO AO POSTO DE GASOLINA)	Compra	Novo	Ativo	16/10/2025	35,00	0,52

Entidade / Órgão / Unid.Orç. / Setor / Grupo / Bens	Tipo Entrada	Estado	Situação	Data	Valor	Depreciação Acumulada
13866 - CADEIRA DE PLÁSTICO, EMPILHAVEL SUPER RESISTENTE, PLÁSTICA FIXA, SEM BRAÇO CONFECCIONADA EM RESINA DE POLIPROPILENO INJE - (Local Físico: ALMOXARIFADO - DEPOSITO PROXIMO AO POSTO DE GASOLINA)	Compra	Novo	Ativo	16/10/2025	35,00	0,52
13867 - CADEIRA DE PLÁSTICO, EMPILHAVEL SUPER RESISTENTE, PLÁSTICA FIXA, SEM BRAÇO CONFECCIONADA EM RESINA DE POLIPROPILENO INJE - (Local Físico: ALMOXARIFADO - DEPOSITO PROXIMO AO POSTO DE GASOLINA)	Compra	Novo	Ativo	16/10/2025	35,00	0,52
13868 - CADEIRA DE PLÁSTICO, EMPILHAVEL SUPER RESISTENTE, PLÁSTICA FIXA, SEM BRAÇO CONFECCIONADA EM RESINA DE POLIPROPILENO INJE - (Local Físico: ALMOXARIFADO - DEPOSITO PROXIMO AO POSTO DE GASOLINA)	Compra	Novo	Ativo	16/10/2025	35,00	0,52
13869 - CADEIRA DE PLÁSTICO, EMPILHAVEL SUPER RESISTENTE, PLÁSTICA FIXA, SEM BRAÇO CONFECCIONADA EM RESINA DE POLIPROPILENO INJE - (Local Físico: ALMOXARIFADO - DEPOSITO PROXIMO AO POSTO DE GASOLINA)	Compra	Novo	Ativo	16/10/2025	35,00	0,52
13870 - CADEIRA DE PLÁSTICO, EMPILHAVEL SUPER RESISTENTE, PLÁSTICA FIXA, SEM BRAÇO CONFECCIONADA EM RESINA DE POLIPROPILENO INJE - (Local Físico: ALMOXARIFADO - DEPOSITO PROXIMO AO POSTO DE GASOLINA)	Compra	Novo	Ativo	16/10/2025	35,00	0,52
13871 - CADEIRA DE PLÁSTICO, EMPILHAVEL SUPER RESISTENTE, PLÁSTICA FIXA, SEM BRAÇO CONFECCIONADA EM RESINA DE POLIPROPILENO INJE - (Local Físico: ALMOXARIFADO - DEPOSITO PROXIMO AO POSTO DE GASOLINA)	Compra	Novo	Ativo	16/10/2025	35,00	0,52
13872 - CADEIRA DE PLÁSTICO, EMPILHAVEL SUPER RESISTENTE, PLÁSTICA FIXA, SEM BRAÇO CONFECCIONADA EM RESINA DE POLIPROPILENO INJE - (Local Físico: ALMOXARIFADO - DEPOSITO PROXIMO AO POSTO DE GASOLINA)	Compra	Novo	Ativo	16/10/2025	35,00	0,52
13873 - CADEIRA DE PLÁSTICO, EMPILHAVEL SUPER RESISTENTE, PLÁSTICA FIXA, SEM BRAÇO CONFECCIONADA EM RESINA DE POLIPROPILENO INJE - (Local Físico: ALMOXARIFADO - DEPOSITO PROXIMO AO POSTO DE GASOLINA)	Compra	Novo	Ativo	16/10/2025	35,00	0,52
13874 - CADEIRA DE PLÁSTICO, EMPILHAVEL SUPER RESISTENTE, PLÁSTICA FIXA, SEM BRAÇO CONFECCIONADA EM RESINA DE POLIPROPILENO INJE - (Local Físico: ALMOXARIFADO - DEPOSITO PROXIMO AO POSTO DE GASOLINA)	Compra	Novo	Ativo	16/10/2025	35,00	0,52
13875 - CADEIRA DE PLÁSTICO, EMPILHAVEL SUPER RESISTENTE, PLÁSTICA FIXA, SEM BRAÇO CONFECCIONADA EM RESINA DE POLIPROPILENO INJE - (Local Físico: ALMOXARIFADO - DEPOSITO PROXIMO AO POSTO DE GASOLINA)	Compra	Novo	Ativo	16/10/2025	35,00	0,52
13876 - CADEIRA DE PLÁSTICO, EMPILHAVEL SUPER RESISTENTE, PLÁSTICA FIXA, SEM BRAÇO CONFECCIONADA EM RESINA DE POLIPROPILENO INJE - (Local Físico: ALMOXARIFADO - DEPOSITO PROXIMO AO POSTO DE GASOLINA)	Compra	Novo	Ativo	16/10/2025	35,00	0,52
13877 - CADEIRA DE PLÁSTICO, EMPILHAVEL SUPER RESISTENTE, PLÁSTICA FIXA, SEM BRAÇO CONFECCIONADA EM RESINA DE POLIPROPILENO INJE - (Local Físico: ALMOXARIFADO - DEPOSITO PROXIMO AO POSTO DE GASOLINA)	Compra	Novo	Ativo	16/10/2025	35,00	0,52
13878 - CADEIRA DE PLÁSTICO, EMPILHAVEL SUPER RESISTENTE, PLÁSTICA FIXA, SEM BRAÇO CONFECCIONADA EM RESINA DE POLIPROPILENO INJE - (Local Físico: ALMOXARIFADO - DEPOSITO PROXIMO AO POSTO DE GASOLINA)	Compra	Novo	Ativo	16/10/2025	35,00	0,52
13879 - CADEIRA DE PLÁSTICO, EMPILHAVEL SUPER RESISTENTE, PLÁSTICA FIXA, SEM BRAÇO CONFECCIONADA EM RESINA DE POLIPROPILENO INJE - (Local Físico: ALMOXARIFADO - DEPOSITO PROXIMO AO POSTO DE GASOLINA)	Compra	Novo	Ativo	16/10/2025	35,00	0,52
13880 - CADEIRA DE PLÁSTICO, EMPILHAVEL SUPER RESISTENTE, PLÁSTICA FIXA, SEM BRAÇO CONFECCIONADA EM RESINA DE POLIPROPILENO INJE - (Local Físico: ALMOXARIFADO - DEPOSITO PROXIMO AO POSTO DE GASOLINA)	Compra	Novo	Ativo	16/10/2025	35,00	0,52
13881 - CADEIRA DE PLÁSTICO, EMPILHAVEL SUPER RESISTENTE, PLÁSTICA FIXA, SEM BRAÇO CONFECCIONADA EM RESINA DE POLIPROPILENO INJE - (Local Físico: ALMOXARIFADO - DEPOSITO PROXIMO AO POSTO DE GASOLINA)	Compra	Novo	Ativo	16/10/2025	35,00	0,52

Entidade / Órgão / Unid.Orç. / Setor / Grupo / Bens	Tipo Entrada	Estado	Situação	Data	Valor	Depreciação Acumulada
13882 - CADEIRA DE PLÁSTICO, EMPILHAVEL SUPER RESISTENTE, PLÁSTICA FIXA, SEM BRAÇO CONFECCIONADA EM RESINA DE POLIPROPILENO INJE - (Local Físico: ALMOXARIFADO - DEPOSITO PROXIMO AO POSTO DE GASOLINA)	Compra	Novo	Ativo	16/10/2025	35,00	0,52
13883 - CADEIRA DE PLÁSTICO, EMPILHAVEL SUPER RESISTENTE, PLÁSTICA FIXA, SEM BRAÇO CONFECCIONADA EM RESINA DE POLIPROPILENO INJE - (Local Físico: ALMOXARIFADO - DEPOSITO PROXIMO AO POSTO DE GASOLINA)	Compra	Novo	Ativo	16/10/2025	35,00	0,52
13884 - CADEIRA DE PLÁSTICO, EMPILHAVEL SUPER RESISTENTE, PLÁSTICA FIXA, SEM BRAÇO CONFECCIONADA EM RESINA DE POLIPROPILENO INJE - (Local Físico: ALMOXARIFADO - DEPOSITO PROXIMO AO POSTO DE GASOLINA)	Compra	Novo	Ativo	16/10/2025	35,00	0,52
13885 - CADEIRA DE PLÁSTICO, EMPILHAVEL SUPER RESISTENTE, PLÁSTICA FIXA, SEM BRAÇO CONFECCIONADA EM RESINA DE POLIPROPILENO INJE - (Local Físico: ALMOXARIFADO - DEPOSITO PROXIMO AO POSTO DE GASOLINA)	Compra	Novo	Ativo	16/10/2025	35,00	0,52
13886 - CADEIRA DE PLÁSTICO, EMPILHAVEL SUPER RESISTENTE, PLÁSTICA FIXA, SEM BRAÇO CONFECCIONADA EM RESINA DE POLIPROPILENO INJE - (Local Físico: ALMOXARIFADO - DEPOSITO PROXIMO AO POSTO DE GASOLINA)	Compra	Novo	Ativo	16/10/2025	35,00	0,52
13887 - CADEIRA DE PLÁSTICO, EMPILHAVEL SUPER RESISTENTE, PLÁSTICA FIXA, SEM BRAÇO CONFECCIONADA EM RESINA DE POLIPROPILENO INJE - (Local Físico: ALMOXARIFADO - DEPOSITO PROXIMO AO POSTO DE GASOLINA)	Compra	Novo	Ativo	16/10/2025	35,00	0,52
13888 - CADEIRA DE PLÁSTICO, EMPILHAVEL SUPER RESISTENTE, PLÁSTICA FIXA, SEM BRAÇO CONFECCIONADA EM RESINA DE POLIPROPILENO INJE - (Local Físico: ALMOXARIFADO - DEPOSITO PROXIMO AO POSTO DE GASOLINA)	Compra	Novo	Ativo	16/10/2025	35,00	0,52
13889 - CADEIRA DE PLÁSTICO, EMPILHAVEL SUPER RESISTENTE, PLÁSTICA FIXA, SEM BRAÇO CONFECCIONADA EM RESINA DE POLIPROPILENO INJE - (Local Físico: ALMOXARIFADO - DEPOSITO PROXIMO AO POSTO DE GASOLINA)	Compra	Novo	Ativo	16/10/2025	35,00	0,52
13890 - CADEIRA DE PLÁSTICO, EMPILHAVEL SUPER RESISTENTE, PLÁSTICA FIXA, SEM BRAÇO CONFECCIONADA EM RESINA DE POLIPROPILENO INJE - (Local Físico: ALMOXARIFADO - DEPOSITO PROXIMO AO POSTO DE GASOLINA)	Compra	Novo	Ativo	16/10/2025	35,00	0,52
13891 - CADEIRA DE PLÁSTICO, EMPILHAVEL SUPER RESISTENTE, PLÁSTICA FIXA, SEM BRAÇO CONFECCIONADA EM RESINA DE POLIPROPILENO INJE - (Local Físico: ALMOXARIFADO - DEPOSITO PROXIMO AO POSTO DE GASOLINA)	Compra	Novo	Ativo	16/10/2025	35,00	0,52
13892 - CADEIRA DE PLÁSTICO, EMPILHAVEL SUPER RESISTENTE, PLÁSTICA FIXA, SEM BRAÇO CONFECCIONADA EM RESINA DE POLIPROPILENO INJE - (Local Físico: ALMOXARIFADO - DEPOSITO PROXIMO AO POSTO DE GASOLINA)	Compra	Novo	Ativo	16/10/2025	35,00	0,52
13893 - CADEIRA DE PLÁSTICO, EMPILHAVEL SUPER RESISTENTE, PLÁSTICA FIXA, SEM BRAÇO CONFECCIONADA EM RESINA DE POLIPROPILENO INJE - (Local Físico: ALMOXARIFADO - DEPOSITO PROXIMO AO POSTO DE GASOLINA)	Compra	Novo	Ativo	16/10/2025	35,00	0,52
13894 - CADEIRA DE PLÁSTICO, EMPILHAVEL SUPER RESISTENTE, PLÁSTICA FIXA, SEM BRAÇO CONFECCIONADA EM RESINA DE POLIPROPILENO INJE - (Local Físico: ALMOXARIFADO - DEPOSITO PROXIMO AO POSTO DE GASOLINA)	Compra	Novo	Ativo	16/10/2025	35,00	0,52
13895 - CADEIRA DE PLÁSTICO, EMPILHAVEL SUPER RESISTENTE, PLÁSTICA FIXA, SEM BRAÇO CONFECCIONADA EM RESINA DE POLIPROPILENO INJE - (Local Físico: ALMOXARIFADO - DEPOSITO PROXIMO AO POSTO DE GASOLINA)	Compra	Novo	Ativo	16/10/2025	35,00	0,52
13896 - CADEIRA DE PLÁSTICO, EMPILHAVEL SUPER RESISTENTE, PLÁSTICA FIXA, SEM BRAÇO CONFECCIONADA EM RESINA DE POLIPROPILENO INJE - (Local Físico: ALMOXARIFADO - DEPOSITO PROXIMO AO POSTO DE GASOLINA)	Compra	Novo	Ativo	16/10/2025	35,00	0,52
13897 - CADEIRA DE PLÁSTICO, EMPILHAVEL SUPER RESISTENTE, PLÁSTICA FIXA, SEM BRAÇO CONFECCIONADA EM RESINA DE POLIPROPILENO INJE - (Local Físico: ALMOXARIFADO - DEPOSITO PROXIMO AO POSTO DE GASOLINA)	Compra	Novo	Ativo	16/10/2025	35,00	0,52

Entidade / Órgão / Unid.Orç. / Setor / Grupo / Bens	Tipo Entrada	Estado	Situação	Data	Valor	Depreciação Acumulada
13898 - CADEIRA DE PLÁSTICO, EMPILHAVEL SUPER RESISTENTE, PLÁSTICA FIXA, SEM BRAÇO CONFECCIONADA EM RESINA DE POLIPROPILENO INJE - (Local Físico: ALMOXARIFADO - DEPOSITO PROXIMO AO POSTO DE GASOLINA)	Compra	Novo	Ativo	16/10/2025	35,00	0,52
13899 - CADEIRA DE PLÁSTICO, EMPILHAVEL SUPER RESISTENTE, PLÁSTICA FIXA, SEM BRAÇO CONFECCIONADA EM RESINA DE POLIPROPILENO INJE - (Local Físico: ALMOXARIFADO - DEPOSITO PROXIMO AO POSTO DE GASOLINA)	Compra	Novo	Ativo	16/10/2025	35,00	0,52
14167 - CADEIRA GIRATÓRIA SECRETÁRIA, COM BRAÇOS, TIPO DE ENCOSTO E ACENTO ESTOFADO. - (Local Físico: ALMOXARIFADO - DEPOSITO PROXIMO AO POSTO DE GASOLINA)	Compra	Novo	Ativo	19/11/2025	370,50	2,78
14168 - CADEIRA GIRATÓRIA SECRETÁRIA, COM BRAÇOS, TIPO DE ENCOSTO E ACENTO ESTOFADO. - (Local Físico: ALMOXARIFADO - DEPOSITO PROXIMO AO POSTO DE GASOLINA)	Compra	Novo	Ativo	19/11/2025	370,50	2,78
14169 - CADEIRA GIRATÓRIA SECRETÁRIA, COM BRAÇOS, TIPO DE ENCOSTO E ACENTO ESTOFADO. - (Local Físico: ALMOXARIFADO - DEPOSITO PROXIMO AO POSTO DE GASOLINA)	Compra	Novo	Ativo	19/11/2025	370,50	2,78
14170 - CADEIRA GIRATÓRIA SECRETÁRIA, COM BRAÇOS, TIPO DE ENCOSTO E ACENTO ESTOFADO. - (Local Físico: ALMOXARIFADO - DEPOSITO PROXIMO AO POSTO DE GASOLINA)	Compra	Novo	Ativo	19/11/2025	370,50	2,78
14171 - CADEIRA GIRATÓRIA SECRETÁRIA, COM BRAÇOS, TIPO DE ENCOSTO E ACENTO ESTOFADO. - (Local Físico: ALMOXARIFADO - DEPOSITO PROXIMO AO POSTO DE GASOLINA)	Compra	Novo	Ativo	19/11/2025	370,50	2,78
14172 - CADEIRA GIRATÓRIA SECRETÁRIA, COM BRAÇOS, TIPO DE ENCOSTO E ACENTO ESTOFADO. - (Local Físico: SEDE- SETOR - VIGILANCIA SANITARIA)	Compra	Novo	Ativo	19/11/2025	370,50	2,78
14173 - CADEIRA GIRATÓRIA SECRETÁRIA, COM BRAÇOS, TIPO DE ENCOSTO E ACENTO ESTOFADO. - (Local Físico: ALMOXARIFADO - DEPOSITO PROXIMO AO POSTO DE GASOLINA)	Compra	Novo	Ativo	19/11/2025	370,50	2,78
14174 - CADEIRA GIRATÓRIA SECRETÁRIA, COM BRAÇOS, TIPO DE ENCOSTO E ACENTO ESTOFADO. - (Local Físico: ALMOXARIFADO - DEPOSITO PROXIMO AO POSTO DE GASOLINA)	Compra	Novo	Ativo	19/11/2025	370,50	2,78
14175 - CADEIRA GIRATÓRIA SECRETÁRIA, COM BRAÇOS, TIPO DE ENCOSTO E ACENTO ESTOFADO. - (Local Físico: ALMOXARIFADO - DEPOSITO PROXIMO AO POSTO DE GASOLINA)	Compra	Novo	Ativo	19/11/2025	370,50	2,78
14176 - CADEIRA GIRATÓRIA SECRETÁRIA, COM BRAÇOS, TIPO DE ENCOSTO E ACENTO ESTOFADO. - (Local Físico: ALMOXARIFADO - DEPOSITO PROXIMO AO POSTO DE GASOLINA)	Compra	Novo	Ativo	19/11/2025	370,50	2,78
14177 - CADEIRA GIRATÓRIA SECRETÁRIA, COM BRAÇOS, TIPO DE ENCOSTO E ACENTO ESTOFADO. - (Local Físico: ALMOXARIFADO - DEPOSITO PROXIMO AO POSTO DE GASOLINA)	Compra	Novo	Ativo	19/11/2025	370,50	2,78
14178 - CADEIRA GIRATÓRIA SECRETÁRIA, COM BRAÇOS, TIPO DE ENCOSTO E ACENTO ESTOFADO. - (Local Físico: ALMOXARIFADO - DEPOSITO PROXIMO AO POSTO DE GASOLINA)	Compra	Novo	Ativo	19/11/2025	370,50	2,78
14181 - CADEIRA GIRATÓRIA SECRETÁRIA, COM BRAÇOS, TIPO DE ENCOSTO E ACENTO ESTOFADO. - (Local Físico: ALMOXARIFADO - DEPOSITO PROXIMO AO POSTO DE GASOLINA)	Compra	Novo	Ativo	19/11/2025	370,50	2,78
14182 - CADEIRA GIRATÓRIA SECRETÁRIA, COM BRAÇOS, TIPO DE ENCOSTO E ACENTO ESTOFADO. - (Local Físico: ALMOXARIFADO - DEPOSITO PROXIMO AO POSTO DE GASOLINA)	Compra	Novo	Ativo	19/11/2025	370,50	2,78
14184 - CADEIRA GIRATÓRIA SECRETÁRIA, COM BRAÇOS, TIPO DE ENCOSTO E ACENTO ESTOFADO. - (Local Físico: ALMOXARIFADO - DEPOSITO PROXIMO AO POSTO DE GASOLINA)	Compra	Novo	Ativo	19/11/2025	370,50	2,78
14185 - CADEIRA GIRATÓRIA SECRETÁRIA, COM BRAÇOS, TIPO DE ENCOSTO E ACENTO ESTOFADO. - (Local Físico: ALMOXARIFADO - DEPOSITO PROXIMO AO POSTO DE GASOLINA)	Compra	Novo	Ativo	19/11/2025	370,50	2,78
14186 - CADEIRA GIRATÓRIA SECRETÁRIA, COM BRAÇOS, TIPO DE ENCOSTO E ACENTO ESTOFADO. - (Local Físico: ALMOXARIFADO - DEPOSITO PROXIMO AO POSTO DE GASOLINA)	Compra	Novo	Ativo	19/11/2025	370,50	2,78
14187 - CADEIRA GIRATÓRIA SECRETÁRIA, COM BRAÇOS, TIPO DE ENCOSTO E ACENTO ESTOFADO. - (Local Físico: CONSULTÓRIO Nº 07)	Compra	Novo	Ativo	19/11/2025	370,50	2,78
14188 - CADEIRA GIRATÓRIA SECRETÁRIA, COM BRAÇOS, TIPO DE ENCOSTO E ACENTO ESTOFADO. - (Local Físico: CONSULTORIO - 01)	Compra	Novo	Ativo	19/11/2025	370,50	2,78
14189 - CADEIRA GIRATÓRIA SECRETÁRIA, COM BRAÇOS, TIPO DE ENCOSTO E ACENTO ESTOFADO. - (Local Físico: ALMOXARIFADO - DEPOSITO PROXIMO AO POSTO DE GASOLINA)	Compra	Novo	Ativo	19/11/2025	370,50	2,78

Entidade / Órgão / Unid.Orç. / Setor / Grupo / Bens	Tipo Entrada	Estado	Situação	Data	Valor	Depreciação Acumulada
14190 - CADEIRA GIRATÓRIA SECRETÁRIA, COM BRAÇOS, TIPO DE ENCOSTO E ACENTO ESTOFADO. - (Local Físico: ALMOXARIFADO - DEPOSITO PROXIMO AO POSTO DE GASOLINA)	Compra	Novo	Ativo	19/11/2025	370,50	2,78
14191 - CADEIRA GIRATÓRIA SECRETÁRIA, COM BRAÇOS, TIPO DE ENCOSTO E ACENTO ESTOFADO. - (Local Físico: ALMOXARIFADO - DEPOSITO PROXIMO AO POSTO DE GASOLINA)	Compra	Novo	Ativo	19/11/2025	370,50	2,78
14192 - CADEIRA GIRATÓRIA SECRETÁRIA, COM BRAÇOS, TIPO DE ENCOSTO E ACENTO ESTOFADO. - (Local Físico: ALMOXARIFADO - DEPOSITO PROXIMO AO POSTO DE GASOLINA)	Compra	Novo	Ativo	19/11/2025	370,50	2,78
14193 - CADEIRA GIRATÓRIA SECRETÁRIA, COM BRAÇOS, TIPO DE ENCOSTO E ACENTO ESTOFADO. - (Local Físico: ALMOXARIFADO - DEPOSITO PROXIMO AO POSTO DE GASOLINA)	Compra	Novo	Ativo	19/11/2025	370,50	2,78
14194 - CADEIRA GIRATÓRIA SECRETÁRIA, COM BRAÇOS, TIPO DE ENCOSTO E ACENTO ESTOFADO. - (Local Físico: ALMOXARIFADO - DEPOSITO PROXIMO AO POSTO DE GASOLINA)	Compra	Novo	Ativo	19/11/2025	370,50	2,78
14195 - CADEIRA GIRATÓRIA SECRETÁRIA, COM BRAÇOS, TIPO DE ENCOSTO E ACENTO ESTOFADO. - (Local Físico: ALMOXARIFADO - DEPOSITO PROXIMO AO POSTO DE GASOLINA)	Compra	Novo	Ativo	19/11/2025	370,50	2,78
14196 - CADEIRA GIRATÓRIA SECRETÁRIA, COM BRAÇOS, TIPO DE ENCOSTO E ACENTO ESTOFADO. - (Local Físico: ALMOXARIFADO - DEPOSITO PROXIMO AO POSTO DE GASOLINA)	Compra	Novo	Ativo	19/11/2025	370,50	2,78
5240 - Máquinas, Aparelhos, Equipamentos e Ferramentas					**200,00**	**5,00**
13255 - FURADEIRA FURADEIRA E PARAFUSADEIRA ELÉTRICA. POTÊNCIA MÍNIMA DE 450W. 110 VOLTS. - (Local Físico: SEDE-DEPOSITO - PROXIMO A COPA (MAT. ELETRICO))	Compra	Novo	Ativo	07/08/2025	200,00	5,00
5241 - Móveis e Utensílios					**3.113,10**	**103,80**
12995 - COLCHÃO PARA CAMA DE SOLTEIRO, D33; 1,90X0,80 - (Local Físico: ALMOXARIFADO - DEPOSITO PROXIMO AO POSTO DE GASOLINA)	Compra	Novo	Ativo	05/08/2025	207,54	6,92
12996 - COLCHÃO PARA CAMA DE SOLTEIRO, D33; 1,90X0,80 - (Local Físico: ALMOXARIFADO - DEPOSITO PROXIMO AO POSTO DE GASOLINA)	Compra	Novo	Ativo	05/08/2025	207,54	6,92
12997 - COLCHÃO PARA CAMA DE SOLTEIRO, D33; 1,90X0,80 - (Local Físico: ALMOXARIFADO - DEPOSITO PROXIMO AO POSTO DE GASOLINA)	Compra	Novo	Ativo	05/08/2025	207,54	6,92
12998 - COLCHÃO PARA CAMA DE SOLTEIRO, D33; 1,90X0,80 - (Local Físico: ALMOXARIFADO - DEPOSITO PROXIMO AO POSTO DE GASOLINA)	Compra	Novo	Ativo	05/08/2025	207,54	6,92
12999 - COLCHÃO PARA CAMA DE SOLTEIRO, D33; 1,90X0,80 - (Local Físico: ALMOXARIFADO - DEPOSITO PROXIMO AO POSTO DE GASOLINA)	Compra	Novo	Ativo	05/08/2025	207,54	6,92
13000 - COLCHÃO PARA CAMA DE SOLTEIRO, D33; 1,90X0,80 - (Local Físico: ALMOXARIFADO - DEPOSITO PROXIMO AO POSTO DE GASOLINA)	Compra	Novo	Ativo	05/08/2025	207,54	6,92
13001 - COLCHÃO PARA CAMA DE SOLTEIRO, D33; 1,90X0,80 - (Local Físico: ALMOXARIFADO - DEPOSITO PROXIMO AO POSTO DE GASOLINA)	Compra	Novo	Ativo	05/08/2025	207,54	6,92
13002 - COLCHÃO PARA CAMA DE SOLTEIRO, D33; 1,90X0,80 - (Local Físico: ALMOXARIFADO - DEPOSITO PROXIMO AO POSTO DE GASOLINA)	Compra	Novo	Ativo	05/08/2025	207,54	6,92
13003 - COLCHÃO PARA CAMA DE SOLTEIRO, D33; 1,90X0,80 - (Local Físico: ALMOXARIFADO - DEPOSITO PROXIMO AO POSTO DE GASOLINA)	Compra	Novo	Ativo	05/08/2025	207,54	6,92
13004 - COLCHÃO PARA CAMA DE SOLTEIRO, D33; 1,90X0,80 - (Local Físico: ALMOXARIFADO - DEPOSITO PROXIMO AO POSTO DE GASOLINA)	Compra	Novo	Ativo	05/08/2025	207,54	6,92
13005 - COLCHÃO PARA CAMA DE SOLTEIRO, D33; 1,90X0,80 - (Local Físico: ALMOXARIFADO - DEPOSITO PROXIMO AO POSTO DE GASOLINA)	Compra	Novo	Ativo	05/08/2025	207,54	6,92
13006 - COLCHÃO PARA CAMA DE SOLTEIRO, D33; 1,90X0,80 - (Local Físico: ALMOXARIFADO - DEPOSITO PROXIMO AO POSTO DE GASOLINA)	Compra	Novo	Ativo	05/08/2025	207,54	6,92
13007 - COLCHÃO PARA CAMA DE SOLTEIRO, D33; 1,90X0,80 - (Local Físico: ALMOXARIFADO - DEPOSITO PROXIMO AO POSTO DE GASOLINA)	Compra	Novo	Ativo	05/08/2025	207,54	6,92

Entidade / Órgão / Unid.Orç. / Setor / Grupo / Bens	Tipo Entrada	Estado	Situação	Data	Valor	Depreciação Acumulada
13008 - COLCHÃO PARA CAMA DE SOLTEIRO, D33; 1,90X0,80 - (Local Físico: ALMOXARIFADO - DEPOSITO PROXIMO AO POSTO DE GASOLINA)	Compra	Novo	Ativo	05/08/2025	207,54	6,92
13009 - COLCHÃO PARA CAMA DE SOLTEIRO, D33; 1,90X0,80 - (Local Físico: ALMOXARIFADO - DEPOSITO PROXIMO AO POSTO DE GASOLINA)	Compra	Novo	Ativo	05/08/2025	207,54	6,92
5299 - Outros Materiais Permanentes					**276.435,88**	**5.614,83**
12874 - ARMARIO AÇO, ACABAMENTO SUPERFICIAL PINTADO, COR CINZA, 12 PORTAS. TAMANHO APROXIMADO: ALTURA 1,95 M, LARGURA 1,23 M, PR - (Local Físico: ALMOXARIFADO - DEPOSITO PROXIMO AO POSTO DE GASOLINA)	Compra	Novo	Ativo	01/08/2025	1.050,28	35,01
12875 - ARMARIO AÇO, ACABAMENTO SUPERFICIAL PINTADO, COR CINZA, 12 PORTAS. TAMANHO APROXIMADO: ALTURA 1,95 M, LARGURA 1,23 M, PR - (Local Físico: ALMOXARIFADO - DEPOSITO PROXIMO AO POSTO DE GASOLINA)	Compra	Novo	Ativo	01/08/2025	1.050,28	35,01
12880 - APARELHO DE AR CONDICIONADO - SPLIT 9.000 BTUS. COM SERPENTINA DE COBRE. 220 VOLTS - (Local Físico: ALMOXARIFADO - DEPOSITO PROXIMO AO POSTO DE GASOLINA)	Compra	Novo	Ativo	29/07/2025	1.807,00	60,23
12881 - APARELHO DE AR CONDICIONADO - SPLIT 9.000 BTUS. COM SERPENTINA DE COBRE. 220 VOLTS - (Local Físico: ALMOXARIFADO - DEPOSITO PROXIMO AO POSTO DE GASOLINA)	Compra	Novo	Ativo	29/07/2025	1.807,00	60,23
12882 - APARELHO DE AR CONDICIONADO - SPLIT 9.000 BTUS. COM SERPENTINA DE COBRE. 220 VOLTS - (Local Físico: ALMOXARIFADO - DEPOSITO PROXIMO AO POSTO DE GASOLINA)	Compra	Novo	Ativo	29/07/2025	1.807,00	60,23
12883 - APARELHO DE AR CONDICIONADO - SPLIT 9.000 BTUS. COM SERPENTINA DE COBRE. 220 VOLTS - (Local Físico: ALMOXARIFADO - DEPOSITO PROXIMO AO POSTO DE GASOLINA)	Compra	Novo	Ativo	29/07/2025	1.807,00	60,23
12890 - APARELHO DE AR CONDICIONADO - SPLIT 18.000 BTUS. COM SERPENTINA DE COBRE. 220 VOLTS - (Local Físico: SEDE - GABINETE DO SECRETARIO)	Compra	Novo	Ativo	29/07/2025	2.947,00	98,23
12891 - APARELHO DE AR CONDICIONADO - SPLIT 18.000 BTUS. COM SERPENTINA DE COBRE. 220 VOLTS - (Local Físico: SEDE- SETOR - VIGILANCIA SANITARIA)	Compra	Novo	Ativo	29/07/2025	2.947,00	98,23
12892 - APARELHO DE AR CONDICIONADO - SPLIT 18.000 BTUS. COM SERPENTINA DE COBRE. 220 VOLTS - (Local Físico: ALMOXARIFADO - DEPOSITO PROXIMO AO POSTO DE GASOLINA)	Compra	Novo	Ativo	29/07/2025	2.947,00	98,23
12893 - APARELHO DE AR CONDICIONADO - SPLIT 18.000 BTUS. COM SERPENTINA DE COBRE. 220 VOLTS - (Local Físico: ALMOXARIFADO - DEPOSITO PROXIMO AO POSTO DE GASOLINA)	Compra	Novo	Ativo	29/07/2025	2.947,00	98,23
12894 - APARELHO DE AR CONDICIONADO - SPLIT 18.000 BTUS. COM SERPENTINA DE COBRE. 220 VOLTS - (Local Físico: ALMOXARIFADO - DEPOSITO PROXIMO AO POSTO DE GASOLINA)	Compra	Novo	Ativo	29/07/2025	2.947,00	98,23
12895 - APARELHO DE AR CONDICIONADO - SPLIT 18.000 BTUS. COM SERPENTINA DE COBRE. 220 VOLTS - (Local Físico: ALMOXARIFADO - DEPOSITO PROXIMO AO POSTO DE GASOLINA)	Compra	Novo	Ativo	29/07/2025	2.947,00	98,23
12954 - MESA REDONDA PARA REUNIÃO, NA COR MADEIRA CLARO, COM MEDIDA APROXIMADA 740MM X 1200MM. - (Local Físico: ALMOXARIFADO - DEPOSITO PROXIMO AO POSTO DE GASOLINA)	Compra	Novo	Ativo	15/08/2025	410,00	13,67
12985 - MESA REDONDA PARA REUNIÃO, NA COR MADEIRA CLARO, COM MEDIDA APROXIMADA 740MM X 1200MM. - (Local Físico: ALMOXARIFADO - DEPOSITO PROXIMO AO POSTO DE GASOLINA)	Compra	Novo	Ativo	15/08/2025	410,00	13,67
12987 - MESA REDONDA PARA REUNIÃO, NA COR MADEIRA CLARO, COM MEDIDA APROXIMADA 740MM X 1200MM. - (Local Físico: ALMOXARIFADO - DEPOSITO PROXIMO AO POSTO DE GASOLINA)	Compra	Novo	Ativo	15/08/2025	410,00	13,67
12988 - MESA REDONDA PARA REUNIÃO, NA COR MADEIRA CLARO, COM MEDIDA APROXIMADA 740MM X 1200MM. - (Local Físico: ALMOXARIFADO - DEPOSITO PROXIMO AO POSTO DE GASOLINA)	Compra	Novo	Ativo	15/08/2025	410,00	13,67
12990 - TELEVISOR SMART TV LED 40 FULL HD WIFI HDR PARA BRILHO E CONTRASTE , 2 HDMI, 1 USB - PRETA - (Local Físico: ALMOXARIFADO - DEPOSITO PROXIMO AO POSTO DE GASOLINA)	Compra	Novo	Ativo	19/08/2025	1.635,00	54,50
12992 - TELEVISOR SMART TV LED 40 FULL HD WIFI HDR PARA BRILHO E CONTRASTE , 2 HDMI, 1 USB - PRETA - (Local Físico: SALA DE ESPERA)	Compra	Novo	Ativo	19/08/2025	1.635,00	54,50
12993 - TELEVISOR SMART TV LED 40 FULL HD WIFI HDR PARA BRILHO E CONTRASTE , 2 HDMI, 1 USB - PRETA - (Local Físico: ALMOXARIFADO - DEPOSITO PROXIMO AO POSTO DE GASOLINA)	Compra	Novo	Ativo	19/08/2025	1.635,00	54,50

Entidade / Órgão / Unid.Orç. / Setor / Grupo / Bens	Tipo Entrada	Estado	Situação	Data	Valor	Depreciação Acumulada
12994 - TELEVISOR SMART TV LED 40 FULL HD WIFI HDR PARA BRILHO E CONTRASTE , 2 HDMI, 1 USB - PRETA - (Local Físico: ALMOXARIFADO - DEPOSITO PROXIMO AO POSTO DE GASOLINA)	Compra	Novo	Ativo	19/08/2025	1.635,00	54,50
13010 - SOFÁ 02 (DOIS) LUGARES EM COURO SINTÉTICO DE POLIURETANO, ASSENTO E ENCOSTO FIXO, EM MADEIRA, PERCINTAS E MOLAS, PÉS CRO - (Local Físico: ALMOXARIFADO - DEPOSITO PROXIMO AO POSTO DE GASOLINA)	Compra	Novo	Ativo	07/08/2025	600,00	20,00
13011 - SOFÁ 02 (DOIS) LUGARES EM COURO SINTÉTICO DE POLIURETANO, ASSENTO E ENCOSTO FIXO, EM MADEIRA, PERCINTAS E MOLAS, PÉS CRO - (Local Físico: ALMOXARIFADO - DEPOSITO PROXIMO AO POSTO DE GASOLINA)	Compra	Novo	Ativo	07/08/2025	600,00	20,00
13012 - SOFÁ 02 (DOIS) LUGARES EM COURO SINTÉTICO DE POLIURETANO, ASSENTO E ENCOSTO FIXO, EM MADEIRA, PERCINTAS E MOLAS, PÉS CRO - (Local Físico: ALMOXARIFADO - DEPOSITO PROXIMO AO POSTO DE GASOLINA)	Compra	Novo	Ativo	07/08/2025	600,00	20,00
13013 - SOFÁ 03 (TRÊS) LUGARES EM COURO SINTÉTICO DE POLIURETANO, ASSENTO E ENCOSTO FIXO, EM MADEIRA, PERCINTAS E MOLAS, PÉS CRO - (Local Físico: ALMOXARIFADO - DEPOSITO PROXIMO AO POSTO DE GASOLINA)	Compra	Novo	Ativo	07/08/2025	800,00	26,67
13014 - SOFÁ 03 (TRÊS) LUGARES EM COURO SINTÉTICO DE POLIURETANO, ASSENTO E ENCOSTO FIXO, EM MADEIRA, PERCINTAS E MOLAS, PÉS CRO - (Local Físico: ALMOXARIFADO - DEPOSITO PROXIMO AO POSTO DE GASOLINA)	Compra	Novo	Ativo	07/08/2025	800,00	26,67
13015 - SOFÁ 03 (TRÊS) LUGARES EM COURO SINTÉTICO DE POLIURETANO, ASSENTO E ENCOSTO FIXO, EM MADEIRA, PERCINTAS E MOLAS, PÉS CRO - (Local Físico: ALMOXARIFADO - DEPOSITO PROXIMO AO POSTO DE GASOLINA)	Compra	Novo	Ativo	07/08/2025	800,00	26,67
13054 - APARELHO DE AR CONDICIONADO - SPLIT 9.000 BTUS. COM SERPENTINA DE COBRE. 220 VOLTS - (Local Físico: ALMOXARIFADO - DEPOSITO PROXIMO AO POSTO DE GASOLINA)	Compra	Novo	Ativo	20/08/2025	1.807,00	60,23
13056 - APARELHO DE AR CONDICIONADO - SPLIT 9.000 BTUS. COM SERPENTINA DE COBRE. 220 VOLTS - (Local Físico: CONSULTORIO MEDICO)	Compra	Novo	Ativo	20/08/2025	1.807,00	60,23
13057 - APARELHO DE AR CONDICIONADO - SPLIT 9.000 BTUS. COM SERPENTINA DE COBRE. 220 VOLTS - (Local Físico: SALA DE PROCEDIMENTO)	Compra	Novo	Ativo	20/08/2025	1.807,00	60,23
13058 - APARELHO DE AR CONDICIONADO - SPLIT 9.000 BTUS. COM SERPENTINA DE COBRE. 220 VOLTS - (Local Físico: ALMOXARIFADO - DEPOSITO PROXIMO AO POSTO DE GASOLINA)	Compra	Novo	Ativo	20/08/2025	1.807,00	60,23
13059 - APARELHO DE AR CONDICIONADO - SPLIT 9.000 BTUS. COM SERPENTINA DE COBRE. 220 VOLTS - (Local Físico: ALMOXARIFADO - DEPOSITO PROXIMO AO POSTO DE GASOLINA)	Compra	Novo	Ativo	20/08/2025	1.807,00	60,23
13060 - APARELHO DE AR CONDICIONADO - SPLIT 9.000 BTUS. COM SERPENTINA DE COBRE. 220 VOLTS - (Local Físico: ALMOXARIFADO - DEPOSITO PROXIMO AO POSTO DE GASOLINA)	Compra	Novo	Ativo	20/08/2025	1.807,00	60,23
13061 - APARELHO DE AR CONDICIONADO - SPLIT 9.000 BTUS. COM SERPENTINA DE COBRE. 220 VOLTS - (Local Físico: ALMOXARIFADO - DEPOSITO PROXIMO AO POSTO DE GASOLINA)	Compra	Novo	Ativo	20/08/2025	1.807,00	60,23
13062 - APARELHO DE AR CONDICIONADO - SPLIT 9.000 BTUS. COM SERPENTINA DE COBRE. 220 VOLTS - (Local Físico: ALMOXARIFADO - DEPOSITO PROXIMO AO POSTO DE GASOLINA)	Compra	Novo	Ativo	20/08/2025	1.807,00	60,23
13063 - APARELHO DE AR CONDICIONADO - SPLIT 9.000 BTUS. COM SERPENTINA DE COBRE. 220 VOLTS - (Local Físico: ALMOXARIFADO - DEPOSITO PROXIMO AO POSTO DE GASOLINA)	Compra	Novo	Ativo	20/08/2025	1.807,00	60,23
13064 - APARELHO DE AR CONDICIONADO - SPLIT 9.000 BTUS. COM SERPENTINA DE COBRE. 220 VOLTS - (Local Físico: ALMOXARIFADO - DEPOSITO PROXIMO AO POSTO DE GASOLINA)	Compra	Novo	Ativo	20/08/2025	1.807,00	60,23
13065 - APARELHO DE AR CONDICIONADO - SPLIT 9.000 BTUS. COM SERPENTINA DE COBRE. 220 VOLTS - (Local Físico: ALMOXARIFADO - DEPOSITO PROXIMO AO POSTO DE GASOLINA)	Compra	Novo	Ativo	20/08/2025	1.807,00	60,23
13248 - CORTINA DE AR MANTER O AMBIENTE REFRIGERADO, IMPEDIR A SAÍDA DE AR REFRIGERADO. DEVE POSSUIR CONTROLE REMOTO. COM APROXI - (Local Físico: ALMOXARIFADO - DEPOSITO PROXIMO AO POSTO DE GASOLINA)	Compra	Novo	Ativo	07/08/2025	560,50	14,01

Entidade / Órgão / Unid.Orç. / Setor / Grupo / Bens	Tipo Entrada	Estado	Situação	Data	Valor	Depreciação Acumulada
13249 - CORTINA DE AR MANTER O AMBIENTE REFRIGERADO, IMPEDIR A SAÍDA DE AR REFRIGERADO. DEVE POSSUIR CONTROLE REMOTO. COM APROXI - (Local Físico: ALMOXARIFADO - DEPOSITO PROXIMO AO POSTO DE GASOLINA)	Compra	Novo	Ativo	07/08/2025	560,50	14,01
13250 - CORTINA DE AR MANTER O AMBIENTE REFRIGERADO, IMPEDIR A SAÍDA DE AR REFRIGERADO. DEVE POSSUIR CONTROLE REMOTO. COM APROXI - (Local Físico: ALMOXARIFADO - DEPOSITO PROXIMO AO POSTO DE GASOLINA)	Compra	Novo	Ativo	07/08/2025	560,50	14,01
13251 - CORTINA DE AR MANTER O AMBIENTE REFRIGERADO, IMPEDIR A SAÍDA DE AR REFRIGERADO. DEVE POSSUIR CONTROLE REMOTO. COM APROXI - (Local Físico: ALMOXARIFADO - DEPOSITO PROXIMO AO POSTO DE GASOLINA)	Compra	Novo	Ativo	07/08/2025	560,50	14,01
13252 - CORTINA DE AR MANTER O AMBIENTE REFRIGERADO, IMPEDIR A SAÍDA DE AR REFRIGERADO. DEVE POSSUIR CONTROLE REMOTO. COM APROXI - (Local Físico: ALMOXARIFADO - DEPOSITO PROXIMO AO POSTO DE GASOLINA)	Compra	Novo	Ativo	07/08/2025	560,50	14,01
13336 - APARELHO DE AR CONDICIONADO SPLIT 12.000 BTUS COM SERPENTINA DE COBRE. 220 VOLTS - (Local Físico: ALMOXARIFADO - DEPOSITO PROXIMO AO POSTO DE GASOLINA)	Compra	Novo	Ativo	02/09/2025	1.921,13	48,03
13337 - APARELHO DE AR CONDICIONADO SPLIT 12.000 BTUS COM SERPENTINA DE COBRE. 220 VOLTS - (Local Físico: ALMOXARIFADO - DEPOSITO PROXIMO AO POSTO DE GASOLINA)	Compra	Novo	Ativo	02/09/2025	1.921,13	48,03
13338 - APARELHO DE AR CONDICIONADO SPLIT 12.000 BTUS COM SERPENTINA DE COBRE. 220 VOLTS - (Local Físico: ALMOXARIFADO - DEPOSITO PROXIMO AO POSTO DE GASOLINA)	Compra	Novo	Ativo	02/09/2025	1.921,13	48,03
13339 - APARELHO DE AR CONDICIONADO SPLIT 12.000 BTUS COM SERPENTINA DE COBRE. 220 VOLTS - (Local Físico: ALMOXARIFADO - DEPOSITO PROXIMO AO POSTO DE GASOLINA)	Compra	Novo	Ativo	02/09/2025	1.921,13	48,03
13340 - APARELHO DE AR CONDICIONADO SPLIT 12.000 BTUS COM SERPENTINA DE COBRE. 220 VOLTS - (Local Físico: ALMOXARIFADO - DEPOSITO PROXIMO AO POSTO DE GASOLINA)	Compra	Novo	Ativo	02/09/2025	1.921,13	48,03
13341 - APARELHO DE AR CONDICIONADO SPLIT 12.000 BTUS COM SERPENTINA DE COBRE. 220 VOLTS - (Local Físico: ALMOXARIFADO - DEPOSITO PROXIMO AO POSTO DE GASOLINA)	Compra	Novo	Ativo	02/09/2025	1.921,13	48,03
13342 - APARELHO DE AR CONDICIONADO SPLIT 12.000 BTUS COM SERPENTINA DE COBRE. 220 VOLTS - (Local Físico: ALMOXARIFADO - DEPOSITO PROXIMO AO POSTO DE GASOLINA)	Compra	Novo	Ativo	02/09/2025	1.921,13	48,03
13351 - APARELHO DE AR CONDICIONADO SPLIT 12.000 BTUS COM SERPENTINA DE COBRE. 220 VOLTS - (Local Físico: ALMOXARIFADO - DEPOSITO PROXIMO AO POSTO DE GASOLINA)	Compra	Novo	Ativo	02/09/2025	1.921,13	48,03
13353 - APARELHO DE AR CONDICIONADO SPLIT 12.000 BTUS COM SERPENTINA DE COBRE. 220 VOLTS - (Local Físico: ALMOXARIFADO - DEPOSITO PROXIMO AO POSTO DE GASOLINA)	Compra	Novo	Ativo	02/09/2025	1.921,13	48,03
13354 - APARELHO DE AR CONDICIONADO SPLIT 12.000 BTUS COM SERPENTINA DE COBRE. 220 VOLTS - (Local Físico: ALMOXARIFADO - DEPOSITO PROXIMO AO POSTO DE GASOLINA)	Compra	Novo	Ativo	02/09/2025	1.921,13	48,03
13355 - APARELHO DE AR CONDICIONADO SPLIT 12.000 BTUS COM SERPENTINA DE COBRE. 220 VOLTS - (Local Físico: ALMOXARIFADO - DEPOSITO PROXIMO AO POSTO DE GASOLINA)	Compra	Novo	Ativo	02/09/2025	1.921,13	48,03
13356 - APARELHO DE AR CONDICIONADO SPLIT 12.000 BTUS COM SERPENTINA DE COBRE. 220 VOLTS - (Local Físico: ALMOXARIFADO - DEPOSITO PROXIMO AO POSTO DE GASOLINA)	Compra	Novo	Ativo	02/09/2025	1.921,13	48,03
13357 - APARELHO DE AR CONDICIONADO SPLIT 12.000 BTUS COM SERPENTINA DE COBRE. 220 VOLTS - (Local Físico: ALMOXARIFADO - DEPOSITO PROXIMO AO POSTO DE GASOLINA)	Compra	Novo	Ativo	02/09/2025	1.921,13	48,03
13358 - APARELHO DE AR CONDICIONADO SPLIT 12.000 BTUS COM SERPENTINA DE COBRE. 220 VOLTS - (Local Físico: ALMOXARIFADO - DEPOSITO PROXIMO AO POSTO DE GASOLINA)	Compra	Novo	Ativo	02/09/2025	1.921,13	48,03
13359 - APARELHO DE AR CONDICIONADO SPLIT 12.000 BTUS COM SERPENTINA DE COBRE. 220 VOLTS - (Local Físico: ALMOXARIFADO - DEPOSITO PROXIMO AO POSTO DE GASOLINA)	Compra	Novo	Ativo	02/09/2025	1.921,13	48,03
13554 - ARQUIVO EM AÇO, COM 04 GAVETAS PARA PASTA SUSPENSA TAMANHO OFÍCIO. PORTA-ETIQUETA NAS GAVETAS, COM CHAVES MEDINDO APROXI - (Local Físico: ALMOXARIFADO - DEPOSITO PROXIMO AO POSTO DE GASOLINA)	Compra	Novo	Ativo	25/09/2025	760,00	19,00

Entidade / Órgão / Unid.Orç. / Setor / Grupo / Bens	Tipo Entrada	Estado	Situação	Data	Valor	Depreciação Acumulada
13798 - FOGÃO 4 BOCAS, COM ACENDIMENTO AUTOMÁTICO, AUTO LIMPANTE, NA COR BRANCA - (Local Físico: ALMOXARIFADO - DEPOSITO PROXIMO AO POSTO DE GASOLINA)	Compra	Novo	Ativo	25/09/2025	630,00	15,75
13913 - APARELHO DE AR CONDICIONADO - SPLIT 30.000 BTUS. COM SERPENTINA DE COBRE. 220 VOLTS - (Local Físico: ALMOXARIFADO - DEPOSITO PROXIMO AO POSTO DE GASOLINA)	Compra	Novo	Ativo	25/09/2025	4.765,86	119,15
13914 - APARELHO DE AR CONDICIONADO - SPLIT 30.000 BTUS. COM SERPENTINA DE COBRE. 220 VOLTS - (Local Físico: ALMOXARIFADO - DEPOSITO PROXIMO AO POSTO DE GASOLINA)	Compra	Novo	Ativo	25/09/2025	4.765,86	119,15
13915 - APARELHO DE AR CONDICIONADO - SPLIT 30.000 BTUS. COM SERPENTINA DE COBRE. 220 VOLTS - (Local Físico: ALMOXARIFADO - DEPOSITO PROXIMO AO POSTO DE GASOLINA)	Compra	Novo	Ativo	25/09/2025	4.765,86	119,15
13916 - APARELHO DE AR CONDICIONADO - SPLIT 30.000 BTUS. COM SERPENTINA DE COBRE. 220 VOLTS - (Local Físico: ALMOXARIFADO - DEPOSITO PROXIMO AO POSTO DE GASOLINA)	Compra	Novo	Ativo	25/09/2025	4.765,86	119,15
13918 - BEBEDOURO DE COLUNA REFRIGERADO POR COMPRESSOR COM SERPENTINA DE COBRE, COM TIPO DE ÁGUA NATURAL E GELADA, GALÃO DE 20 L - (Local Físico: ALMOXARIFADO - DEPOSITO PROXIMO AO POSTO DE GASOLINA)	Compra	Novo	Ativo	11/09/2025	665,02	11,08
13926 - BEBEDOURO DE COLUNA REFRIGERADO POR COMPRESSOR COM SERPENTINA DE COBRE, COM TIPO DE ÁGUA NATURAL E GELADA, GALÃO DE 20 L - (Local Físico: ALMOXARIFADO - DEPOSITO PROXIMO AO POSTO DE GASOLINA)	Compra	Novo	Ativo	11/09/2025	665,02	11,08
13927 - BEBEDOURO DE COLUNA REFRIGERADO POR COMPRESSOR COM SERPENTINA DE COBRE, COM TIPO DE ÁGUA NATURAL E GELADA, GALÃO DE 20 L - (Local Físico: ALMOXARIFADO - DEPOSITO PROXIMO AO POSTO DE GASOLINA)	Compra	Novo	Ativo	11/09/2025	665,02	11,08
13947 - BEBEDOURO DE COLUNA REFRIGERADO POR COMPRESSOR COM SERPENTINA DE COBRE, COM TIPO DE ÁGUA NATURAL E GELADA, GALÃO DE 20 L - (Local Físico: ALMOXARIFADO - DEPOSITO PROXIMO AO POSTO DE GASOLINA)	Compra	Novo	Ativo	11/09/2025	665,02	11,08
13948 - BEBEDOURO DE COLUNA REFRIGERADO POR COMPRESSOR COM SERPENTINA DE COBRE, COM TIPO DE ÁGUA NATURAL E GELADA, GALÃO DE 20 L - (Local Físico: ALMOXARIFADO - DEPOSITO PROXIMO AO POSTO DE GASOLINA)	Compra	Novo	Ativo	11/09/2025	665,02	11,08
13980 - VENTILADOR DE PAREDE 60 CM, COM 160W, 3 VELOCIDADES, 3 PÁS, PRETO VOLTAGEM BIVOLT (110 E 220), GARANTIA MÍNIMA DE 12 MES - (Local Físico: ALMOXARIFADO - DEPOSITO PROXIMO AO POSTO DE GASOLINA)	Compra	Novo	Ativo	03/09/2025	195,00	3,25
13987 - VENTILADOR DE PAREDE 60 CM, COM 160W, 3 VELOCIDADES, 3 PÁS, PRETO VOLTAGEM BIVOLT (110 E 220), GARANTIA MÍNIMA DE 12 MES - (Local Físico: ALMOXARIFADO - DEPOSITO PROXIMO AO POSTO DE GASOLINA)	Compra	Novo	Ativo	03/09/2025	195,00	3,25
13992 - VENTILADOR DE PAREDE 60 CM, COM 160W, 3 VELOCIDADES, 3 PÁS, PRETO VOLTAGEM BIVOLT (110 E 220), GARANTIA MÍNIMA DE 12 MES - (Local Físico: ALMOXARIFADO - DEPOSITO PROXIMO AO POSTO DE GASOLINA)	Compra	Novo	Ativo	03/09/2025	195,00	3,25
13993 - VENTILADOR DE PAREDE 60 CM, COM 160W, 3 VELOCIDADES, 3 PÁS, PRETO VOLTAGEM BIVOLT (110 E 220), GARANTIA MÍNIMA DE 12 MES - (Local Físico: ALMOXARIFADO - DEPOSITO PROXIMO AO POSTO DE GASOLINA)	Compra	Novo	Ativo	03/09/2025	195,00	3,25
13994 - VENTILADOR DE PAREDE 60 CM, COM 160W, 3 VELOCIDADES, 3 PÁS, PRETO VOLTAGEM BIVOLT (110 E 220), GARANTIA MÍNIMA DE 12 MES - (Local Físico: ALMOXARIFADO - DEPOSITO PROXIMO AO POSTO DE GASOLINA)	Compra	Novo	Ativo	03/09/2025	195,00	3,25
14016 - APARELHO DE AR CONDICIONADO SPLIT 12.000 BTUS COM SERPENTINA DE COBRE. 220 VOLTS - (Local Físico: ALMOXARIFADO - DEPOSITO PROXIMO AO POSTO DE GASOLINA)	Compra	Novo	Ativo	25/09/2025	1.895,00	31,58
14019 - APARELHO DE AR CONDICIONADO SPLIT 12.000 BTUS COM SERPENTINA DE COBRE. 220 VOLTS - (Local Físico: ALMOXARIFADO - DEPOSITO PROXIMO AO POSTO DE GASOLINA)	Compra	Novo	Ativo	25/09/2025	1.895,00	31,58
14020 - APARELHO DE AR CONDICIONADO SPLIT 12.000 BTUS COM SERPENTINA DE COBRE. 220 VOLTS - (Local Físico: ALMOXARIFADO - DEPOSITO PROXIMO AO POSTO DE GASOLINA)	Compra	Novo	Ativo	25/09/2025	1.895,00	31,58

Entidade / Órgão / Unid.Orç. / Setor / Grupo / Bens	Tipo Entrada	Estado	Situação	Data	Valor	Depreciação Acumulada
14021 - APARELHO DE AR CONDICIONADO SPLIT 12.000 BTUS COM SERPENTINA DE COBRE. 220 VOLTS - (Local Físico: ALMOXARIFADO - DEPOSITO PROXIMO AO POSTO DE GASOLINA)	Compra	Novo	Ativo	25/09/2025	1.895,00	31,58
14022 - APARELHO DE AR CONDICIONADO SPLIT 12.000 BTUS COM SERPENTINA DE COBRE. 220 VOLTS - (Local Físico: ALMOXARIFADO - DEPOSITO PROXIMO AO POSTO DE GASOLINA)	Compra	Novo	Ativo	25/09/2025	1.895,00	31,58
14023 - APARELHO DE AR CONDICIONADO SPLIT 12.000 BTUS COM SERPENTINA DE COBRE. 220 VOLTS - (Local Físico: ALMOXARIFADO - DEPOSITO PROXIMO AO POSTO DE GASOLINA)	Compra	Novo	Ativo	25/09/2025	1.895,00	31,58
14024 - APARELHO DE AR CONDICIONADO SPLIT 12.000 BTUS COM SERPENTINA DE COBRE. 220 VOLTS - (Local Físico: ALMOXARIFADO - DEPOSITO PROXIMO AO POSTO DE GASOLINA)	Compra	Novo	Ativo	25/09/2025	1.895,00	31,58
14025 - APARELHO DE AR CONDICIONADO SPLIT 12.000 BTUS COM SERPENTINA DE COBRE. 220 VOLTS - (Local Físico: ALMOXARIFADO - DEPOSITO PROXIMO AO POSTO DE GASOLINA)	Compra	Novo	Ativo	25/09/2025	1.895,00	31,58
14026 - APARELHO DE AR CONDICIONADO SPLIT 12.000 BTUS COM SERPENTINA DE COBRE. 220 VOLTS - (Local Físico: ALMOXARIFADO - DEPOSITO PROXIMO AO POSTO DE GASOLINA)	Compra	Novo	Ativo	25/09/2025	1.895,00	31,58
14027 - APARELHO DE AR CONDICIONADO SPLIT 12.000 BTUS COM SERPENTINA DE COBRE. 220 VOLTS - (Local Físico: ALMOXARIFADO - DEPOSITO PROXIMO AO POSTO DE GASOLINA)	Compra	Novo	Ativo	25/09/2025	1.895,00	31,58
14028 - APARELHO DE AR CONDICIONADO SPLIT 12.000 BTUS COM SERPENTINA DE COBRE. 220 VOLTS - (Local Físico: ALMOXARIFADO - DEPOSITO PROXIMO AO POSTO DE GASOLINA)	Compra	Novo	Ativo	25/09/2025	1.895,00	31,58
14030 - APARELHO DE AR CONDICIONADO - SPLIT 18.000 BTUS. COM SERPENTINA DE COBRE. 220 VOLTS - (Local Físico: ALMOXARIFADO - DEPOSITO PROXIMO AO POSTO DE GASOLINA)	Compra	Novo	Ativo	25/09/2025	2.947,00	49,12
14031 - APARELHO DE AR CONDICIONADO - SPLIT 18.000 BTUS. COM SERPENTINA DE COBRE. 220 VOLTS - (Local Físico: ALMOXARIFADO - DEPOSITO PROXIMO AO POSTO DE GASOLINA)	Compra	Novo	Ativo	25/09/2025	2.947,00	49,12
14032 - APARELHO DE AR CONDICIONADO - SPLIT 18.000 BTUS. COM SERPENTINA DE COBRE. 220 VOLTS - (Local Físico: ALMOXARIFADO - DEPOSITO PROXIMO AO POSTO DE GASOLINA)	Compra	Novo	Ativo	25/09/2025	2.947,00	49,12
14033 - APARELHO DE AR CONDICIONADO - SPLIT 18.000 BTUS. COM SERPENTINA DE COBRE. 220 VOLTS - (Local Físico: ALMOXARIFADO - DEPOSITO PROXIMO AO POSTO DE GASOLINA)	Compra	Novo	Ativo	25/09/2025	2.947,00	49,12
14034 - APARELHO DE AR CONDICIONADO - SPLIT 18.000 BTUS. COM SERPENTINA DE COBRE. 220 VOLTS - (Local Físico: ALMOXARIFADO - DEPOSITO PROXIMO AO POSTO DE GASOLINA)	Compra	Novo	Ativo	25/09/2025	2.947,00	49,12
14035 - APARELHO DE AR CONDICIONADO - SPLIT 18.000 BTUS. COM SERPENTINA DE COBRE. 220 VOLTS - (Local Físico: ALMOXARIFADO - DEPOSITO PROXIMO AO POSTO DE GASOLINA)	Compra	Novo	Ativo	25/09/2025	2.947,00	49,12
14036 - APARELHO DE AR CONDICIONADO - SPLIT 18.000 BTUS. COM SERPENTINA DE COBRE. 220 VOLTS - (Local Físico: ALMOXARIFADO - DEPOSITO PROXIMO AO POSTO DE GASOLINA)	Compra	Novo	Ativo	25/09/2025	2.947,00	49,12
14037 - APARELHO DE AR CONDICIONADO - SPLIT 18.000 BTUS. COM SERPENTINA DE COBRE. 220 VOLTS - (Local Físico: ALMOXARIFADO - DEPOSITO PROXIMO AO POSTO DE GASOLINA)	Compra	Novo	Ativo	25/09/2025	2.947,00	49,12
14038 - APARELHO DE AR CONDICIONADO - SPLIT 18.000 BTUS. COM SERPENTINA DE COBRE. 220 VOLTS - (Local Físico: ALMOXARIFADO - DEPOSITO PROXIMO AO POSTO DE GASOLINA)	Compra	Novo	Ativo	25/09/2025	2.947,00	49,12
14039 - APARELHO DE AR CONDICIONADO - SPLIT 18.000 BTUS. COM SERPENTINA DE COBRE. 220 VOLTS - (Local Físico: ALMOXARIFADO - DEPOSITO PROXIMO AO POSTO DE GASOLINA)	Compra	Novo	Ativo	25/09/2025	2.947,00	49,12
14040 - APARELHO DE AR CONDICIONADO - SPLIT 18.000 BTUS. COM SERPENTINA DE COBRE. 220 VOLTS - (Local Físico: ALMOXARIFADO - DEPOSITO PROXIMO AO POSTO DE GASOLINA)	Compra	Novo	Ativo	25/09/2025	2.947,00	49,12
14041 - APARELHO DE AR CONDICIONADO - SPLIT 18.000 BTUS. COM SERPENTINA DE COBRE. 220 VOLTS - (Local Físico: ALMOXARIFADO - DEPOSITO PROXIMO AO POSTO DE GASOLINA)	Compra	Novo	Ativo	25/09/2025	2.947,00	49,12
14042 - APARELHO DE AR CONDICIONADO - SPLIT 18.000 BTUS. COM SERPENTINA DE COBRE. 220 VOLTS - (Local Físico: ALMOXARIFADO - DEPOSITO PROXIMO AO POSTO DE GASOLINA)	Compra	Novo	Ativo	25/09/2025	2.947,00	49,12
14043 - APARELHO DE AR CONDICIONADO - SPLIT 18.000 BTUS. COM SERPENTINA DE COBRE. 220 VOLTS - (Local Físico: ALMOXARIFADO - DEPOSITO PROXIMO AO POSTO DE GASOLINA)	Compra	Novo	Ativo	25/09/2025	2.947,00	49,12

Entidade / Órgão / Unid.Orç. / Setor / Grupo / Bens	Tipo Entrada	Estado	Situação	Data	Valor	Depreciação Acumulada
14044 - APARELHO DE AR CONDICIONADO - SPLIT 18.000 BTUS. COM SERPENTINA DE COBRE. 220 VOLTS - (Local Físico: ALMOXARIFADO - DEPOSITO PROXIMO AO POSTO DE GASOLINA)	Compra	Novo	Ativo	25/09/2025	2.947,00	49,12
14045 - APARELHO DE AR CONDICIONADO - SPLIT 18.000 BTUS. COM SERPENTINA DE COBRE. 220 VOLTS - (Local Físico: ALMOXARIFADO - DEPOSITO PROXIMO AO POSTO DE GASOLINA)	Compra	Novo	Ativo	25/09/2025	2.947,00	49,12
14046 - APARELHO DE AR CONDICIONADO - SPLIT 18.000 BTUS. COM SERPENTINA DE COBRE. 220 VOLTS - (Local Físico: ALMOXARIFADO - DEPOSITO PROXIMO AO POSTO DE GASOLINA)	Compra	Novo	Ativo	25/09/2025	2.947,00	49,12
14047 - APARELHO DE AR CONDICIONADO - SPLIT 18.000 BTUS. COM SERPENTINA DE COBRE. 220 VOLTS - (Local Físico: ALMOXARIFADO - DEPOSITO PROXIMO AO POSTO DE GASOLINA)	Compra	Novo	Ativo	25/09/2025	2.947,00	49,12
14048 - APARELHO DE AR CONDICIONADO - SPLIT 18.000 BTUS. COM SERPENTINA DE COBRE. 220 VOLTS - (Local Físico: ALMOXARIFADO - DEPOSITO PROXIMO AO POSTO DE GASOLINA)	Compra	Novo	Ativo	25/09/2025	2.947,00	49,12
14052 - VENTILADOR DE PAREDE 60 CM, COM 160W, 3 VELOCIDADES, 3 PÁS, PRETO VOLTAGEM BIVOLT (110 E 220), GARANTIA MÍNIMA DE 12 MES - (Local Físico: SEDE- ALMOXARIFADO- SALA DO SR. NALDINHO)	Compra	Novo	Ativo	25/09/2025	195,00	3,25
14053 - VENTILADOR DE PAREDE 60 CM, COM 160W, 3 VELOCIDADES, 3 PÁS, PRETO VOLTAGEM BIVOLT (110 E 220), GARANTIA MÍNIMA DE 12 MES - (Local Físico: SEDE- ALMOXARIFADO- SALA DO SR. NALDINHO)	Compra	Novo	Ativo	25/09/2025	195,00	3,25
14054 - VENTILADOR DE PAREDE 60 CM, COM 160W, 3 VELOCIDADES, 3 PÁS, PRETO VOLTAGEM BIVOLT (110 E 220), GARANTIA MÍNIMA DE 12 MES - (Local Físico: SEDE- ALMOXARIFADO- SALA DO SR. NALDINHO)	Compra	Novo	Ativo	25/09/2025	195,00	3,25
14068 - VENTILADOR DE PAREDE 60 CM, COM 160W, 3 VELOCIDADES, 3 PÁS, PRETO VOLTAGEM BIVOLT (110 E 220), GARANTIA MÍNIMA DE 12 MES - (Local Físico: ALMOXARIFADO - DEPOSITO PROXIMO AO POSTO DE GASOLINA)	Compra	Novo	Ativo	25/09/2025	195,00	3,25
14069 - VENTILADOR DE PAREDE 60 CM, COM 160W, 3 VELOCIDADES, 3 PÁS, PRETO VOLTAGEM BIVOLT (110 E 220), GARANTIA MÍNIMA DE 12 MES - (Local Físico: ALMOXARIFADO - DEPOSITO PROXIMO AO POSTO DE GASOLINA)	Compra	Novo	Ativo	25/09/2025	195,00	3,25
14070 - VENTILADOR DE PAREDE 60 CM, COM 160W, 3 VELOCIDADES, 3 PÁS, PRETO VOLTAGEM BIVOLT (110 E 220), GARANTIA MÍNIMA DE 12 MES - (Local Físico: ALMOXARIFADO - DEPOSITO PROXIMO AO POSTO DE GASOLINA)	Compra	Novo	Ativo	25/09/2025	195,00	3,25
14071 - VENTILADOR DE PAREDE 60 CM, COM 160W, 3 VELOCIDADES, 3 PÁS, PRETO VOLTAGEM BIVOLT (110 E 220), GARANTIA MÍNIMA DE 12 MES - (Local Físico: ALMOXARIFADO - DEPOSITO PROXIMO AO POSTO DE GASOLINA)	Compra	Novo	Ativo	25/09/2025	195,00	3,25
14072 - VENTILADOR DE PAREDE 60 CM, COM 160W, 3 VELOCIDADES, 3 PÁS, PRETO VOLTAGEM BIVOLT (110 E 220), GARANTIA MÍNIMA DE 12 MES - (Local Físico: ALMOXARIFADO - DEPOSITO PROXIMO AO POSTO DE GASOLINA)	Compra	Novo	Ativo	25/09/2025	195,00	3,25
14073 - VENTILADOR DE PAREDE 60 CM, COM 160W, 3 VELOCIDADES, 3 PÁS, PRETO VOLTAGEM BIVOLT (110 E 220), GARANTIA MÍNIMA DE 12 MES - (Local Físico: ALMOXARIFADO - DEPOSITO PROXIMO AO POSTO DE GASOLINA)	Compra	Novo	Ativo	25/09/2025	195,00	3,25
14079 - ARQUIVO EM AÇO, COM 04 GAVETAS PARA PASTA SUSPENSA TAMANHO OFÍCIO. PORTA-ETIQUETA NAS GAVETAS, COM CHAVES MEDINDO APROXI - (Local Físico: ALMOXARIFADO - DEPOSITO PROXIMO AO POSTO DE GASOLINA)	Compra	Novo	Ativo	09/10/2025	949,99	15,83
14080 - ARQUIVO EM AÇO, COM 04 GAVETAS PARA PASTA SUSPENSA TAMANHO OFÍCIO. PORTA-ETIQUETA NAS GAVETAS, COM CHAVES MEDINDO APROXI - (Local Físico: ALMOXARIFADO - DEPOSITO PROXIMO AO POSTO DE GASOLINA)	Compra	Novo	Ativo	09/10/2025	949,99	15,83
14081 - ARQUIVO EM AÇO, COM 04 GAVETAS PARA PASTA SUSPENSA TAMANHO OFÍCIO. PORTA-ETIQUETA NAS GAVETAS, COM CHAVES MEDINDO APROXI - (Local Físico: ALMOXARIFADO - DEPOSITO PROXIMO AO POSTO DE GASOLINA)	Compra	Novo	Ativo	09/10/2025	949,99	15,83
14082 - ARQUIVO EM AÇO, COM 04 GAVETAS PARA PASTA SUSPENSA TAMANHO OFÍCIO. PORTA-ETIQUETA NAS GAVETAS, COM CHAVES MEDINDO APROXI - (Local Físico: ALMOXARIFADO - DEPOSITO PROXIMO AO POSTO DE GASOLINA)	Compra	Novo	Ativo	09/10/2025	949,99	15,83

Entidade / Órgão / Unid.Orç. / Setor / Grupo / Bens	Tipo Entrada	Estado	Situação	Data	Valor	Depreciação Acumulada
14086 - ARQUIVO EM AÇO, COM 04 GAVETAS PARA PASTA SUSPENSA TAMANHO OFÍCIO. PORTA-ETIQUETA NAS GAVETAS, COM CHAVES MEDINDO APROXI - (Local Físico: ALMOXARIFADO - DEPOSITO PROXIMO AO POSTO DE GASOLINA)	Compra	Novo	Ativo	09/10/2025	949,99	15,83
14087 - ARQUIVO EM AÇO, COM 04 GAVETAS PARA PASTA SUSPENSA TAMANHO OFÍCIO. PORTA-ETIQUETA NAS GAVETAS, COM CHAVES MEDINDO APROXI - (Local Físico: ALMOXARIFADO - DEPOSITO PROXIMO AO POSTO DE GASOLINA)	Compra	Novo	Ativo	09/10/2025	949,99	15,83
14088 - ARQUIVO EM AÇO, COM 04 GAVETAS PARA PASTA SUSPENSA TAMANHO OFÍCIO. PORTA-ETIQUETA NAS GAVETAS, COM CHAVES MEDINDO APROXI - (Local Físico: ALMOXARIFADO - DEPOSITO PROXIMO AO POSTO DE GASOLINA)	Compra	Novo	Ativo	09/10/2025	949,99	15,83
14120 - ARQUIVO EM AÇO, COM 04 GAVETAS PARA PASTA SUSPENSA TAMANHO OFÍCIO. PORTA-ETIQUETA NAS GAVETAS, COM CHAVES MEDINDO APROXI - (Local Físico: ALMOXARIFADO - DEPOSITO PROXIMO AO POSTO DE GASOLINA)	Compra	Novo	Ativo	27/10/2025	760,00	12,67
14121 - ARQUIVO EM AÇO, COM 04 GAVETAS PARA PASTA SUSPENSA TAMANHO OFÍCIO. PORTA-ETIQUETA NAS GAVETAS, COM CHAVES MEDINDO APROXI - (Local Físico: ALMOXARIFADO - DEPOSITO PROXIMO AO POSTO DE GASOLINA)	Compra	Novo	Ativo	27/10/2025	760,00	12,67
14122 - ARQUIVO EM AÇO, COM 04 GAVETAS PARA PASTA SUSPENSA TAMANHO OFÍCIO. PORTA-ETIQUETA NAS GAVETAS, COM CHAVES MEDINDO APROXI - (Local Físico: ALMOXARIFADO - DEPOSITO PROXIMO AO POSTO DE GASOLINA)	Compra	Novo	Ativo	27/10/2025	760,00	12,67
14123 - ARQUIVO EM AÇO, COM 04 GAVETAS PARA PASTA SUSPENSA TAMANHO OFÍCIO. PORTA-ETIQUETA NAS GAVETAS, COM CHAVES MEDINDO APROXI - (Local Físico: ALMOXARIFADO - DEPOSITO PROXIMO AO POSTO DE GASOLINA)	Compra	Novo	Ativo	27/10/2025	760,00	12,67
14124 - ARQUIVO EM AÇO, COM 04 GAVETAS PARA PASTA SUSPENSA TAMANHO OFÍCIO. PORTA-ETIQUETA NAS GAVETAS, COM CHAVES MEDINDO APROXI - (Local Físico: ALMOXARIFADO - DEPOSITO PROXIMO AO POSTO DE GASOLINA)	Compra	Novo	Ativo	27/10/2025	760,00	12,67
14125 - ARQUIVO EM AÇO, COM 04 GAVETAS PARA PASTA SUSPENSA TAMANHO OFÍCIO. PORTA-ETIQUETA NAS GAVETAS, COM CHAVES MEDINDO APROXI - (Local Físico: ALMOXARIFADO - DEPOSITO PROXIMO AO POSTO DE GASOLINA)	Compra	Novo	Ativo	27/10/2025	760,00	12,67
14126 - ARMÁRIO EM AÇO, TRATAMENTO SUPERFICIAL: ANTIFERRUGEM, QUANTIDADE PORTAS: 2 UM, TIPO FIXAÇÃO PORTAS: COM DOBRADIÇAS, QUAN - (Local Físico: SEDE - SETOR ALMOXARIFADO , SALA Nº 28)	Compra	Novo	Ativo	27/10/2025	1.168,37	19,47
14127 - ARMÁRIO EM AÇO, TRATAMENTO SUPERFICIAL: ANTIFERRUGEM, QUANTIDADE PORTAS: 2 UM, TIPO FIXAÇÃO PORTAS: COM DOBRADIÇAS, QUAN - (Local Físico: SEDE - SETOR ALMOXARIFADO , SALA Nº 28)	Compra	Novo	Ativo	27/10/2025	1.168,37	19,47
14128 - ARMÁRIO EM AÇO, TRATAMENTO SUPERFICIAL: ANTIFERRUGEM, QUANTIDADE PORTAS: 2 UM, TIPO FIXAÇÃO PORTAS: COM DOBRADIÇAS, QUAN - (Local Físico: SEDE - SETOR ALMOXARIFADO , SALA Nº 28)	Compra	Novo	Ativo	27/10/2025	1.168,37	19,47
14129 - ARMÁRIO EM AÇO, TRATAMENTO SUPERFICIAL: ANTIFERRUGEM, QUANTIDADE PORTAS: 2 UM, TIPO FIXAÇÃO PORTAS: COM DOBRADIÇAS, QUAN - (Local Físico: SEDE - SETOR DE COMPRAS)	Compra	Novo	Ativo	27/10/2025	1.168,37	19,47
14130 - ARMÁRIO EM AÇO, TRATAMENTO SUPERFICIAL: ANTIFERRUGEM, QUANTIDADE PORTAS: 2 UM, TIPO FIXAÇÃO PORTAS: COM DOBRADIÇAS, QUAN - (Local Físico: SEDE - SETOR ALMOXARIFADO , SALA Nº 28)	Compra	Novo	Ativo	27/10/2025	1.168,37	19,47
14131 - ARMÁRIO EM AÇO, TRATAMENTO SUPERFICIAL: ANTIFERRUGEM, QUANTIDADE PORTAS: 2 UM, TIPO FIXAÇÃO PORTAS: COM DOBRADIÇAS, QUAN - (Local Físico: SEDE - SETOR DE COMPRAS)	Compra	Novo	Ativo	27/10/2025	1.168,37	19,47
14132 - ARMÁRIO EM AÇO, TRATAMENTO SUPERFICIAL: ANTIFERRUGEM, QUANTIDADE PORTAS: 2 UM, TIPO FIXAÇÃO PORTAS: COM DOBRADIÇAS, QUAN - (Local Físico: SEDE - SETOR DE COMPRAS)	Compra	Novo	Ativo	27/10/2025	1.168,37	19,47
14133 - ARMÁRIO EM AÇO, TRATAMENTO SUPERFICIAL: ANTIFERRUGEM, QUANTIDADE PORTAS: 2 UM, TIPO FIXAÇÃO PORTAS: COM DOBRADIÇAS, QUAN - (Local Físico: SEDE - SETOR DE COMPRAS)	Compra	Novo	Ativo	27/10/2025	1.168,37	19,47

Entidade / Órgão / Unid.Orç. / Setor / Grupo / Bens	Tipo Entrada	Estado	Situação	Data	Valor	Depreciação Acumulada
14136 - REFRIGERADOR TIPO FROST FREE - COM CAPACIDADE ENTRE 350 A 375 LITROS, COM DUAS PORTAS, CONSUMO A, DEGELO AUTOMATICO, SEL CAP: 371 LITROS - (Local Físico: ALMOXARIFADO - DEPOSITO PROXIMO AO POSTO DE GASOLINA)	Compra	Novo	Ativo	28/10/2025	3.159,00	52,65
14138 - REFRIGERADOR TIPO FROST FREE - COM CAPACIDADE ENTRE 350 A 375 LITROS, COM DUAS PORTAS, CONSUMO A, DEGELO AUTOMATICO, SEL CAP: 371 LITROS - (Local Físico: LABORATÓRIO)	Compra	Novo	Ativo	28/10/2025	3.159,00	52,65
14141 - REFRIGERADOR - COM MÍNIMO 462 LITROS DE CAPACIDADE E CONSUMO DE ENERGIA A, 110 E 220 W, FROST FREE CAP:480 LITROS - (Local Físico: ALMOXARIFADO - DEPOSITO PROXIMO AO POSTO DE GASOLINA)	Compra	Novo	Ativo	28/10/2025	3.657,99	60,97
14142 - MÁQUINA DE LAVAR ROUPA, CAPACIDADE MÍNIMA DE 12KG, TURBO, NA COR BRANCA VOLTAGEM MÍNIMA PARA 110V. - (Local Físico: ALMOXARIFADO - DEPOSITO PROXIMO AO POSTO DE GASOLINA)	Compra	Novo	Ativo	28/10/2025	1.899,99	31,67
14143 - MÁQUINA DE LAVAR ROUPA, CAPACIDADE MÍNIMA DE 12KG, TURBO, NA COR BRANCA VOLTAGEM MÍNIMA PARA 110V. - (Local Físico: ALMOXARIFADO - DEPOSITO PROXIMO AO POSTO DE GASOLINA)	Compra	Novo	Ativo	28/10/2025	1.899,99	31,67
14144 - MÁQUINA DE LAVAR ROUPA, CAPACIDADE MÍNIMA DE 12KG, TURBO, NA COR BRANCA VOLTAGEM MÍNIMA PARA 110V. - (Local Físico: ALMOXARIFADO - DEPOSITO PROXIMO AO POSTO DE GASOLINA)	Compra	Novo	Ativo	28/10/2025	1.899,99	31,67
14145 - MÁQUINA DE LAVAR ROUPA, CAPACIDADE MÍNIMA DE 12KG, TURBO, NA COR BRANCA VOLTAGEM MÍNIMA PARA 110V. - (Local Físico: ALMOXARIFADO - DEPOSITO PROXIMO AO POSTO DE GASOLINA)	Compra	Novo	Ativo	28/10/2025	1.899,99	31,67
14146 - MÁQUINA DE LAVAR ROUPA, CAPACIDADE MÍNIMA DE 12KG, TURBO, NA COR BRANCA VOLTAGEM MÍNIMA PARA 110V. - (Local Físico: ALMOXARIFADO - DEPOSITO PROXIMO AO POSTO DE GASOLINA)	Compra	Novo	Ativo	28/10/2025	1.899,99	31,67
14147 - ARQUIVO EM AÇO, COM 04 GAVETAS PARA PASTA SUSPENSA TAMANHO OFÍCIO. PORTA-ETIQUETA NAS GAVETAS, COM CHAVES MEDINDO APROXI - (Local Físico: ALMOXARIFADO - DEPOSITO PROXIMO AO POSTO DE GASOLINA)	Compra	Novo	Ativo	29/10/2025	760,00	6,33
14148 - ARQUIVO EM AÇO, COM 04 GAVETAS PARA PASTA SUSPENSA TAMANHO OFÍCIO. PORTA-ETIQUETA NAS GAVETAS, COM CHAVES MEDINDO APROXI - (Local Físico: ALMOXARIFADO - DEPOSITO PROXIMO AO POSTO DE GASOLINA)	Compra	Novo	Ativo	29/10/2025	760,00	6,33
14149 - ARQUIVO EM AÇO, COM 04 GAVETAS PARA PASTA SUSPENSA TAMANHO OFÍCIO. PORTA-ETIQUETA NAS GAVETAS, COM CHAVES MEDINDO APROXI - (Local Físico: ALMOXARIFADO - DEPOSITO PROXIMO AO POSTO DE GASOLINA)	Compra	Novo	Ativo	29/10/2025	760,00	6,33
14150 - ARQUIVO EM AÇO, COM 04 GAVETAS PARA PASTA SUSPENSA TAMANHO OFÍCIO. PORTA-ETIQUETA NAS GAVETAS, COM CHAVES MEDINDO APROXI - (Local Físico: ALMOXARIFADO - DEPOSITO PROXIMO AO POSTO DE GASOLINA)	Compra	Novo	Ativo	29/10/2025	760,00	6,33
14151 - ARQUIVO EM AÇO, COM 04 GAVETAS PARA PASTA SUSPENSA TAMANHO OFÍCIO. PORTA-ETIQUETA NAS GAVETAS, COM CHAVES MEDINDO APROXI - (Local Físico: ALMOXARIFADO - DEPOSITO PROXIMO AO POSTO DE GASOLINA)	Compra	Novo	Ativo	29/10/2025	760,00	6,33
14152 - ARQUIVO EM AÇO, COM 04 GAVETAS PARA PASTA SUSPENSA TAMANHO OFÍCIO. PORTA-ETIQUETA NAS GAVETAS, COM CHAVES MEDINDO APROXI - (Local Físico: ALMOXARIFADO - DEPOSITO PROXIMO AO POSTO DE GASOLINA)	Compra	Novo	Ativo	29/10/2025	760,00	6,33
14153 - ARQUIVO EM AÇO, COM 04 GAVETAS PARA PASTA SUSPENSA TAMANHO OFÍCIO. PORTA-ETIQUETA NAS GAVETAS, COM CHAVES MEDINDO APROXI - (Local Físico: ALMOXARIFADO - DEPOSITO PROXIMO AO POSTO DE GASOLINA)	Compra	Novo	Ativo	29/10/2025	760,00	6,33
14154 - ARQUIVO EM AÇO, COM 04 GAVETAS PARA PASTA SUSPENSA TAMANHO OFÍCIO. PORTA-ETIQUETA NAS GAVETAS, COM CHAVES MEDINDO APROXI - (Local Físico: ALMOXARIFADO - DEPOSITO PROXIMO AO POSTO DE GASOLINA)	Compra	Novo	Ativo	29/10/2025	760,00	6,33
14155 - ARQUIVO EM AÇO, COM 04 GAVETAS PARA PASTA SUSPENSA TAMANHO OFÍCIO. PORTA-ETIQUETA NAS GAVETAS, COM CHAVES MEDINDO APROXI - (Local Físico: ALMOXARIFADO - DEPOSITO PROXIMO AO POSTO DE GASOLINA)	Compra	Novo	Ativo	29/10/2025	760,00	6,33

Entidade / Órgão / Unid.Orç. / Setor / Grupo / Bens	Tipo Entrada	Estado	Situação	Data	Valor	Depreciação Acumulada
14156 - ARQUIVO EM AÇO, COM 04 GAVETAS PARA PASTA SUSPENSA TAMANHO OFÍCIO. PORTA-ETIQUETA NAS GAVETAS, COM CHAVES MEDINDO APROXI - (Local Físico: ALMOXARIFADO - DEPOSITO PROXIMO AO POSTO DE GASOLINA)	Compra	Novo	Ativo	29/10/2025	760,00	6,33
14157 - BELICHE, EM MADEIRA MACIÇA, ALTURA: 1,60CM, LARGURA: 93CM, COMPRIMENTO 202CM. - (Local Físico: CAPS AD - SITIO PORTO)	Compra	Novo	Ativo	13/11/2025	630,00	5,25
14158 - BELICHE, EM MADEIRA MACIÇA, ALTURA: 1,60CM, LARGURA: 93CM, COMPRIMENTO 202CM. - (Local Físico: CAPS AD - SITIO PORTO)	Compra	Novo	Ativo	13/11/2025	630,00	5,25
14159 - BELICHE, EM MADEIRA MACIÇA, ALTURA: 1,60CM, LARGURA: 93CM, COMPRIMENTO 202CM. - (Local Físico: CAPS AD - SITIO PORTO)	Compra	Novo	Ativo	13/11/2025	630,00	5,25
14160 - BELICHE, EM MADEIRA MACIÇA, ALTURA: 1,60CM, LARGURA: 93CM, COMPRIMENTO 202CM. - (Local Físico: CAPS AD - SITIO PORTO)	Compra	Novo	Ativo	13/11/2025	630,00	5,25
14161 - BELICHE, EM MADEIRA MACIÇA, ALTURA: 1,60CM, LARGURA: 93CM, COMPRIMENTO 202CM. - (Local Físico: CAPS AD - SITIO PORTO)	Compra	Novo	Ativo	13/11/2025	630,00	5,25
14209 - CADEIRA GIRATÓRIA SECRETÁRIA, SEM BRAÇOS, NA COR AZUL, TIPO DE ENCOSTO E ACENTO ESTOFADO - (Local Físico: RECEPÇÃO)	Compra	Novo	Ativo	19/11/2025	256,50	2,14
14210 - CADEIRA GIRATÓRIA SECRETÁRIA, SEM BRAÇOS, NA COR AZUL, TIPO DE ENCOSTO E ACENTO ESTOFADO - (Local Físico: RECEPÇÃO)	Compra	Novo	Ativo	19/11/2025	256,50	2,14
14211 - CADEIRA GIRATÓRIA SECRETÁRIA, SEM BRAÇOS, NA COR AZUL, TIPO DE ENCOSTO E ACENTO ESTOFADO - (Local Físico: RECEPÇÃO)	Compra	Novo	Ativo	19/11/2025	256,50	2,14
14213 - CADEIRA GIRATÓRIA SECRETÁRIA, SEM BRAÇOS, NA COR AZUL, TIPO DE ENCOSTO E ACENTO ESTOFADO - (Local Físico: RECEPÇÃO)	Compra	Novo	Ativo	19/11/2025	256,50	2,14
14214 - CADEIRA GIRATÓRIA SECRETÁRIA, SEM BRAÇOS, NA COR AZUL, TIPO DE ENCOSTO E ACENTO ESTOFADO - (Local Físico: CONSULTORIO DE ENFERMAGEM)	Compra	Novo	Ativo	19/11/2025	256,50	2,14
14217 - CADEIRA GIRATÓRIA SECRETÁRIA, SEM BRAÇOS, NA COR AZUL, TIPO DE ENCOSTO E ACENTO ESTOFADO - (Local Físico: FARMACIA)	Compra	Novo	Ativo	19/11/2025	256,50	2,14
14218 - CADEIRA GIRATÓRIA SECRETÁRIA, SEM BRAÇOS, NA COR AZUL, TIPO DE ENCOSTO E ACENTO ESTOFADO - (Local Físico: SALA DE ACOLHIMENTO)	Compra	Novo	Ativo	19/11/2025	256,50	2,14
14219 - CADEIRA GIRATÓRIA SECRETÁRIA, SEM BRAÇOS, NA COR AZUL, TIPO DE ENCOSTO E ACENTO ESTOFADO - (Local Físico: SALA: MARCAÇÃO DE EXAMES)	Compra	Novo	Ativo	19/11/2025	256,50	2,14
14220 - CADEIRA GIRATÓRIA SECRETÁRIA, SEM BRAÇOS, NA COR AZUL, TIPO DE ENCOSTO E ACENTO ESTOFADO - (Local Físico: CONSULTORIO - 01)	Compra	Novo	Ativo	19/11/2025	256,50	2,14
14221 - CADEIRA GIRATÓRIA SECRETÁRIA, SEM BRAÇOS, NA COR AZUL, TIPO DE ENCOSTO E ACENTO ESTOFADO - (Local Físico: SALA - VACINA)	Compra	Novo	Ativo	19/11/2025	256,50	2,14
14222 - CADEIRA GIRATÓRIA SECRETÁRIA, SEM BRAÇOS, NA COR AZUL, TIPO DE ENCOSTO E ACENTO ESTOFADO - (Local Físico: SALA DE ACOLHIMENTO)	Compra	Novo	Ativo	19/11/2025	256,50	2,14
14223 - CADEIRA GIRATÓRIA SECRETÁRIA, SEM BRAÇOS, NA COR AZUL, TIPO DE ENCOSTO E ACENTO ESTOFADO - (Local Físico: RECEPÇÃO)	Compra	Novo	Ativo	19/11/2025	256,50	2,14
14224 - CADEIRA GIRATÓRIA SECRETÁRIA, SEM BRAÇOS, NA COR AZUL, TIPO DE ENCOSTO E ACENTO ESTOFADO - (Local Físico: RECEPÇÃO)	Compra	Novo	Ativo	19/11/2025	256,50	2,14
14225 - CADEIRA GIRATÓRIA SECRETÁRIA, SEM BRAÇOS, NA COR AZUL, TIPO DE ENCOSTO E ACENTO ESTOFADO - (Local Físico: CONSULTÓRIO - 04)	Compra	Novo	Ativo	19/11/2025	256,50	2,14
14226 - CADEIRA GIRATÓRIA SECRETÁRIA, SEM BRAÇOS, NA COR AZUL, TIPO DE ENCOSTO E ACENTO ESTOFADO - (Local Físico: SALA DE ACOLHIMENTO)	Compra	Novo	Ativo	19/11/2025	256,50	2,14
14227 - CADEIRA GIRATÓRIA SECRETÁRIA, SEM BRAÇOS, NA COR AZUL, TIPO DE ENCOSTO E ACENTO ESTOFADO - (Local Físico: RECEPÇÃO)	Compra	Novo	Ativo	19/11/2025	256,50	2,14

Entidade / Órgão / Unid.Orç. / Setor / Grupo / Bens	Tipo Entrada	Estado	Situação	Data	Valor	Depreciação Acumulada
14228 - CADEIRA GIRATÓRIA SECRETÁRIA, SEM BRAÇOS, NA COR AZUL, TIPO DE ENCOSTO E ACENTO ESTOFADO - (Local Físico: CONSULTORIO DE ENFERMAGEM)	Compra	Novo	Ativo	19/11/2025	256,50	2,14
14229 - CADEIRA GIRATÓRIA SECRETÁRIA, SEM BRAÇOS, NA COR AZUL, TIPO DE ENCOSTO E ACENTO ESTOFADO - (Local Físico: SALA - FARMACIA)	Compra	Novo	Ativo	19/11/2025	256,50	2,14
14230 - CADEIRA GIRATÓRIA SECRETÁRIA, SEM BRAÇOS, NA COR AZUL, TIPO DE ENCOSTO E ACENTO ESTOFADO - (Local Físico: SALA: FARMÁCIA)	Compra	Novo	Ativo	19/11/2025	256,50	2,14
14231 - CADEIRA GIRATÓRIA SECRETÁRIA, SEM BRAÇOS, NA COR AZUL, TIPO DE ENCOSTO E ACENTO ESTOFADO - (Local Físico: RECEPÇÃO)	Compra	Novo	Ativo	19/11/2025	256,50	2,14
14232 - CADEIRA GIRATÓRIA SECRETÁRIA, SEM BRAÇOS, NA COR AZUL, TIPO DE ENCOSTO E ACENTO ESTOFADO - (Local Físico: CONSULTORIO MEDICO)	Compra	Novo	Ativo	19/11/2025	256,50	2,14
14233 - CADEIRA GIRATÓRIA SECRETÁRIA, SEM BRAÇOS, NA COR AZUL, TIPO DE ENCOSTO E ACENTO ESTOFADO - (Local Físico: CONSULTORIO - 01)	Compra	Novo	Ativo	19/11/2025	256,50	2,14
14234 - CADEIRA GIRATÓRIA SECRETÁRIA, SEM BRAÇOS, NA COR AZUL, TIPO DE ENCOSTO E ACENTO ESTOFADO - (Local Físico: CONSULTORIO MEDICO)	Compra	Novo	Ativo	19/11/2025	256,50	2,14
14235 - CADEIRA GIRATÓRIA SECRETÁRIA, SEM BRAÇOS, NA COR AZUL, TIPO DE ENCOSTO E ACENTO ESTOFADO - (Local Físico: SALA DE IMUNIZAÇÃO)	Compra	Novo	Ativo	19/11/2025	256,50	2,14
14236 - CADEIRA GIRATÓRIA SECRETÁRIA, SEM BRAÇOS, NA COR AZUL, TIPO DE ENCOSTO E ACENTO ESTOFADO - (Local Físico: ALMOXARIFADO - DEPOSITO PROXIMO AO POSTO DE GASOLINA)	Compra	Novo	Ativo	19/11/2025	256,50	2,14
14237 - CADEIRA GIRATÓRIA SECRETÁRIA, SEM BRAÇOS, NA COR AZUL, TIPO DE ENCOSTO E ACENTO ESTOFADO - (Local Físico: ALMOXARIFADO - DEPOSITO PROXIMO AO POSTO DE GASOLINA)	Compra	Novo	Ativo	19/11/2025	256,50	2,14
14238 - CADEIRA GIRATÓRIA SECRETÁRIA, SEM BRAÇOS, NA COR AZUL, TIPO DE ENCOSTO E ACENTO ESTOFADO - (Local Físico: ALMOXARIFADO - DEPOSITO PROXIMO AO POSTO DE GASOLINA)	Compra	Novo	Ativo	19/11/2025	256,50	2,14
14239 - CADEIRA GIRATÓRIA SECRETÁRIA, SEM BRAÇOS, NA COR AZUL, TIPO DE ENCOSTO E ACENTO ESTOFADO - (Local Físico: ALMOXARIFADO - DEPOSITO PROXIMO AO POSTO DE GASOLINA)	Compra	Novo	Ativo	19/11/2025	256,50	2,14
14240 - CADEIRA GIRATÓRIA SECRETÁRIA, SEM BRAÇOS, NA COR AZUL, TIPO DE ENCOSTO E ACENTO ESTOFADO - (Local Físico: ALMOXARIFADO - DEPOSITO PROXIMO AO POSTO DE GASOLINA)	Compra	Novo	Ativo	19/11/2025	256,50	2,14
14241 - CADEIRA GIRATÓRIA SECRETÁRIA, SEM BRAÇOS, NA COR AZUL, TIPO DE ENCOSTO E ACENTO ESTOFADO - (Local Físico: ALMOXARIFADO - DEPOSITO PROXIMO AO POSTO DE GASOLINA)	Compra	Novo	Ativo	19/11/2025	256,50	2,14
14242 - CADEIRA GIRATÓRIA SECRETÁRIA, SEM BRAÇOS, NA COR AZUL, TIPO DE ENCOSTO E ACENTO ESTOFADO - (Local Físico: ALMOXARIFADO - DEPOSITO PROXIMO AO POSTO DE GASOLINA)	Compra	Novo	Ativo	19/11/2025	256,50	2,14
14243 - CADEIRA GIRATÓRIA SECRETÁRIA, SEM BRAÇOS, NA COR AZUL, TIPO DE ENCOSTO E ACENTO ESTOFADO - (Local Físico: ALMOXARIFADO - DEPOSITO PROXIMO AO POSTO DE GASOLINA)	Compra	Novo	Ativo	19/11/2025	256,50	2,14
14244 - CADEIRA GIRATÓRIA SECRETÁRIA, SEM BRAÇOS, NA COR AZUL, TIPO DE ENCOSTO E ACENTO ESTOFADO - (Local Físico: ALMOXARIFADO - DEPOSITO PROXIMO AO POSTO DE GASOLINA)	Compra	Novo	Ativo	19/11/2025	256,50	2,14
14245 - CADEIRA GIRATÓRIA SECRETÁRIA, SEM BRAÇOS, NA COR AZUL, TIPO DE ENCOSTO E ACENTO ESTOFADO - (Local Físico: ALMOXARIFADO - DEPOSITO PROXIMO AO POSTO DE GASOLINA)	Compra	Novo	Ativo	19/11/2025	256,50	2,14
14246 - CADEIRA GIRATÓRIA SECRETÁRIA, SEM BRAÇOS, NA COR AZUL, TIPO DE ENCOSTO E ACENTO ESTOFADO - (Local Físico: ALMOXARIFADO - DEPOSITO PROXIMO AO POSTO DE GASOLINA)	Compra	Novo	Ativo	19/11/2025	256,50	2,14
14248 - ESCRIVANINHA/MESA PARA ESCRITÓRIO: COM DUAS GAVETAS; PRODUZIDA 100% EM MDP; CORPO EM CHAPAS DE MDP DE 15MM; ACABAMENTO C - (Local Físico: ALMOXARIFADO - DEPOSITO PROXIMO AO POSTO DE GASOLINA)	Compra	Novo	Ativo	19/11/2025	391,00	3,26
14249 - ESCRIVANINHA/MESA PARA ESCRITÓRIO: COM DUAS GAVETAS; PRODUZIDA 100% EM MDP; CORPO EM CHAPAS DE MDP DE 15MM; ACABAMENTO C - (Local Físico: ALMOXARIFADO - DEPOSITO PROXIMO AO POSTO DE GASOLINA)	Compra	Novo	Ativo	19/11/2025	391,00	3,26

Entidade / Órgão / Unid.Orç. / Setor / Grupo / Bens	Tipo Entrada	Estado	Situação	Data	Valor	Depreciação Acumulada
14252 - ESCRIVANINHA/MESA PARA ESCRITÓRIO: COM DUAS GAVETAS; PRODUZIDA 100% EM MDP; CORPO EM CHAPAS DE MDP DE 15MM; ACABAMENTO C - (Local Físico: ALMOXARIFADO - DEPOSITO PROXIMO AO POSTO DE GASOLINA)	Compra	Novo	Ativo	19/11/2025	391,00	3,26
14253 - ESCRIVANINHA/MESA PARA ESCRITÓRIO: COM DUAS GAVETAS; PRODUZIDA 100% EM MDP; CORPO EM CHAPAS DE MDP DE 15MM; ACABAMENTO C - (Local Físico: ALMOXARIFADO - DEPOSITO PROXIMO AO POSTO DE GASOLINA)	Compra	Novo	Ativo	19/11/2025	391,00	3,26
14254 - ESCRIVANINHA/MESA PARA ESCRITÓRIO: COM DUAS GAVETAS; PRODUZIDA 100% EM MDP; CORPO EM CHAPAS DE MDP DE 15MM; ACABAMENTO C - (Local Físico: ALMOXARIFADO - DEPOSITO PROXIMO AO POSTO DE GASOLINA)	Compra	Novo	Ativo	19/11/2025	391,00	3,26
14255 - ESCRIVANINHA/MESA PARA ESCRITÓRIO: COM DUAS GAVETAS; PRODUZIDA 100% EM MDP; CORPO EM CHAPAS DE MDP DE 15MM; ACABAMENTO C - (Local Físico: ALMOXARIFADO - DEPOSITO PROXIMO AO POSTO DE GASOLINA)	Compra	Novo	Ativo	19/11/2025	391,00	3,26
14256 - ESCRIVANINHA/MESA PARA ESCRITÓRIO: COM DUAS GAVETAS; PRODUZIDA 100% EM MDP; CORPO EM CHAPAS DE MDP DE 15MM; ACABAMENTO C - (Local Físico: ALMOXARIFADO - DEPOSITO PROXIMO AO POSTO DE GASOLINA)	Compra	Novo	Ativo	19/11/2025	391,00	3,26
14257 - CADEIRA GIRATÓRIA SECRETÁRIA, SEM BRAÇOS, NA COR AZUL, TIPO DE ENCOSTO E ACENTO ESTOFADO - (Local Físico: ALMOXARIFADO - DEPOSITO PROXIMO AO POSTO DE GASOLINA)	Compra	Novo	Ativo	19/11/2025	256,50	2,14
14258 - CADEIRA GIRATÓRIA SECRETÁRIA, SEM BRAÇOS, NA COR AZUL, TIPO DE ENCOSTO E ACENTO ESTOFADO - (Local Físico: ALMOXARIFADO - DEPOSITO PROXIMO AO POSTO DE GASOLINA)	Compra	Novo	Ativo	19/11/2025	256,50	2,14
14259 - CADEIRA GIRATÓRIA SECRETÁRIA, SEM BRAÇOS, NA COR AZUL, TIPO DE ENCOSTO E ACENTO ESTOFADO - (Local Físico: ALMOXARIFADO - DEPOSITO PROXIMO AO POSTO DE GASOLINA)	Compra	Novo	Ativo	19/11/2025	256,50	2,14
14260 - CADEIRA GIRATÓRIA SECRETÁRIA, SEM BRAÇOS, NA COR AZUL, TIPO DE ENCOSTO E ACENTO ESTOFADO - (Local Físico: ALMOXARIFADO - DEPOSITO PROXIMO AO POSTO DE GASOLINA)	Compra	Novo	Ativo	19/11/2025	256,50	2,14
14261 - CADEIRA GIRATÓRIA SECRETÁRIA, SEM BRAÇOS, NA COR AZUL, TIPO DE ENCOSTO E ACENTO ESTOFADO - (Local Físico: ALMOXARIFADO - DEPOSITO PROXIMO AO POSTO DE GASOLINA)	Compra	Novo	Ativo	19/11/2025	256,50	2,14
14262 - CADEIRA GIRATÓRIA SECRETÁRIA, SEM BRAÇOS, NA COR AZUL, TIPO DE ENCOSTO E ACENTO ESTOFADO - (Local Físico: ALMOXARIFADO - DEPOSITO PROXIMO AO POSTO DE GASOLINA)	Compra	Novo	Ativo	19/11/2025	256,50	2,14
14263 - CADEIRA GIRATÓRIA SECRETÁRIA, SEM BRAÇOS, NA COR AZUL, TIPO DE ENCOSTO E ACENTO ESTOFADO - (Local Físico: ALMOXARIFADO - DEPOSITO PROXIMO AO POSTO DE GASOLINA)	Compra	Novo	Ativo	19/11/2025	256,50	2,14
14264 - CADEIRA GIRATÓRIA SECRETÁRIA, SEM BRAÇOS, NA COR AZUL, TIPO DE ENCOSTO E ACENTO ESTOFADO - (Local Físico: ALMOXARIFADO - DEPOSITO PROXIMO AO POSTO DE GASOLINA)	Compra	Novo	Ativo	19/11/2025	256,50	2,14
14265 - CADEIRA GIRATÓRIA SECRETÁRIA, SEM BRAÇOS, NA COR AZUL, TIPO DE ENCOSTO E ACENTO ESTOFADO - (Local Físico: ALMOXARIFADO - DEPOSITO PROXIMO AO POSTO DE GASOLINA)	Compra	Novo	Ativo	19/11/2025	256,50	2,14
14266 - CADEIRA GIRATÓRIA SECRETÁRIA, SEM BRAÇOS, NA COR AZUL, TIPO DE ENCOSTO E ACENTO ESTOFADO - (Local Físico: ALMOXARIFADO - DEPOSITO PROXIMO AO POSTO DE GASOLINA)	Compra	Novo	Ativo	19/11/2025	256,50	2,14
14283 - ARMÁRIO EM AÇO, TRATAMENTO SUPERFICIAL: ANTIFERRUGEM, QUANTIDADE PORTAS: 2 UM, TIPO FIXAÇÃO PORTAS: COM DOBRADIÇAS, QUAN - (Local Físico: ALMOXARIFADO - DEPOSITO PROXIMO AO POSTO DE GASOLINA)	Compra	Novo	Ativo	25/11/2025	1.650,00	13,75
14284 - ARMÁRIO EM AÇO, TRATAMENTO SUPERFICIAL: ANTIFERRUGEM, QUANTIDADE PORTAS: 2 UM, TIPO FIXAÇÃO PORTAS: COM DOBRADIÇAS, QUAN - (Local Físico: ALMOXARIFADO - DEPOSITO PROXIMO AO POSTO DE GASOLINA)	Compra	Novo	Ativo	25/11/2025	1.650,00	13,75
14285 - ARMÁRIO EM AÇO, TRATAMENTO SUPERFICIAL: ANTIFERRUGEM, QUANTIDADE PORTAS: 2 UM, TIPO FIXAÇÃO PORTAS: COM DOBRADIÇAS, QUAN - (Local Físico: ALMOXARIFADO - DEPOSITO PROXIMO AO POSTO DE GASOLINA)	Compra	Novo	Ativo	25/11/2025	1.650,00	13,75
14286 - ARMÁRIO EM AÇO, TRATAMENTO SUPERFICIAL: ANTIFERRUGEM, QUANTIDADE PORTAS: 2 UM, TIPO FIXAÇÃO PORTAS: COM DOBRADIÇAS, QUAN - (Local Físico: ALMOXARIFADO - DEPOSITO PROXIMO AO POSTO DE GASOLINA)	Compra	Novo	Ativo	25/11/2025	1.650,00	13,75

Entidade / Órgão / Unid.Orç. / Setor / Grupo / Bens	Tipo Entrada	Estado	Situação	Data	Valor	Depreciação Acumulada
14287 - ARMÁRIO LAVANDERIA MATERIAL MADEIRA AGLOMERADA, TIPO ALTO, MODULADO, QUANTIDADE PORTAS 2UN, TIPO FECHAMENTO PORTAS - (Local Físico: ALMOXARIFADO - DEPOSITO PROXIMO AO POSTO DE GASOLINA)	Compra	Novo	Ativo	28/11/2025	600,00	5,00
14288 - ARMÁRIO LAVANDERIA MATERIAL MADEIRA AGLOMERADA, TIPO ALTO, MODULADO, QUANTIDADE PORTAS 2UN, TIPO FECHAMENTO PORTAS - (Local Físico: ALMOXARIFADO - DEPOSITO PROXIMO AO POSTO DE GASOLINA)	Compra	Novo	Ativo	28/11/2025	600,00	5,00
14289 - ARMÁRIO LAVANDERIA MATERIAL MADEIRA AGLOMERADA, TIPO ALTO, MODULADO, QUANTIDADE PORTAS 2UN, TIPO FECHAMENTO PORTAS - (Local Físico: ALMOXARIFADO - DEPOSITO PROXIMO AO POSTO DE GASOLINA)	Compra	Novo	Ativo	28/11/2025	600,00	5,00
14290 - ARMÁRIO LAVANDERIA MATERIAL MADEIRA AGLOMERADA, TIPO ALTO, MODULADO, QUANTIDADE PORTAS 2UN, TIPO FECHAMENTO PORTAS - (Local Físico: ALMOXARIFADO - DEPOSITO PROXIMO AO POSTO DE GASOLINA)	Compra	Novo	Ativo	28/11/2025	600,00	5,00
14291 - ARMÁRIO LAVANDERIA MATERIAL MADEIRA AGLOMERADA, TIPO ALTO, MODULADO, QUANTIDADE PORTAS 2UN, TIPO FECHAMENTO PORTAS - (Local Físico: ALMOXARIFADO - DEPOSITO PROXIMO AO POSTO DE GASOLINA)	Compra	Novo	Ativo	28/11/2025	600,00	5,00
14294 - FREEZER HORIZONTAL 411 LITROS, CAPACIDADE LÍQUIDA 404 LITROS, COM 02 TAMPAS, 127V, LINHA BRANCA, CLASSE A - (Local Físico: ALMOXARIFADO - DEPOSITO PROXIMO AO POSTO DE GASOLINA)	Compra	Novo	Ativo	03/12/2025	3.170,00	0,00
14295 - FREEZER HORIZONTAL 411 LITROS, CAPACIDADE LÍQUIDA 404 LITROS, COM 02 TAMPAS, 127V, LINHA BRANCA, CLASSE A - (Local Físico: ALMOXARIFADO - DEPOSITO PROXIMO AO POSTO DE GASOLINA)	Compra	Novo	Ativo	03/12/2025	3.170,00	0,00
14304 - ARMÁRIO LAVANDERIA MATERIAL MADEIRA AGLOMERADA, TIPO ALTO, MODULADO, QUANTIDADE PORTAS 2UN, TIPO FECHAMENTO PORTAS - (Local Físico: ALMOXARIFADO - DEPOSITO PROXIMO AO POSTO DE GASOLINA)	Compra	Novo	Ativo	16/12/2025	600,00	0,00
14305 - ARMÁRIO LAVANDERIA MATERIAL MADEIRA AGLOMERADA, TIPO ALTO, MODULADO, QUANTIDADE PORTAS 2UN, TIPO FECHAMENTO PORTAS - (Local Físico: ALMOXARIFADO - DEPOSITO PROXIMO AO POSTO DE GASOLINA)	Compra	Novo	Ativo	16/12/2025	600,00	0,00
226 - SETOR DE LICITAÇÃO					**27.995,50**	**1.227,06**
5219 - Equipamentos de Processamento de Dados					**26.959,98**	**1.213,20**
13268 - APARELHO DE COMPUTADOR - (Local Físico: SEDE - SETOR: LICITAÇÃO)	Compra	Novo	Ativo	09/09/2025	4.690,00	211,05
13269 - APARELHO DE COMPUTADOR - (Local Físico: SEDE - SETOR: LICITAÇÃO)	Compra	Novo	Ativo	09/09/2025	4.690,00	211,05
13270 - APARELHO DE COMPUTADOR - (Local Físico: SEDE - SETOR: LICITAÇÃO)	Compra	Novo	Ativo	09/09/2025	4.690,00	211,05
13275 - APARELHO DE COMPUTADOR - (Local Físico: SEDE - SETOR: LICITAÇÃO)	Compra	Novo	Ativo	09/09/2025	4.690,00	211,05
13278 - COMPUTADOR COMPLETO - (Local Físico: SEDE - SETOR: LICITAÇÃO)	Compra	Novo	Ativo	09/09/2025	4.099,99	184,50
13284 - COMPUTADOR COMPLETO - (Local Físico: SEDE - SETOR: LICITAÇÃO)	Compra	Novo	Ativo	09/09/2025	4.099,99	184,50
5224 - Mobiliário Em Geral					**370,50**	**2,78**
14163 - CADEIRA GIRATÓRIA SECRETÁRIA, COM BRAÇOS, TIPO DE ENCOSTO E ACENTO ESTOFADO. - (Local Físico: SEDE - SETOR: LICITAÇÃO)	Compra	Novo	Ativo	19/11/2025	370,50	2,78
5299 - Outros Materiais Permanentes					**665,02**	**11,08**
13923 - BEBEDOURO DE COLUNA REFRIGERADO POR COMPRESSOR COM SERPENTINA DE COBRE, COM TIPO DE ÁGUA NATURAL E GELADA, GALÃO DE 20 L - (Local Físico: SEDE - SETOR DE LICITAÇÃO)	Compra	Novo	Ativo	11/09/2025	665,02	11,08
11 - SETOR DE NÚCLEO DE ASSISTÊNCIA SOCIAL					**4.544,98**	**73,64**
5220 - Máquinas, instalações e utensílios de escritório					**126,99**	**0,00**

Entidade / Órgão / Unid.Orç. / Setor / Grupo / Bens	Tipo Entrada	Estado	Situação	Data	Valor	Depreciação Acumulada
13084 - CADEIRA FIXA SECRETÁRIA ANATÔNICA, COM 04 PÉS, ENCOSTO E ACENTO NA COR AZUL. TIPO DE ENCOSTO E ACENTO EM ESTOFADO. - (Local Físico: SEDE: SALA- NUAES)	Compra	Novo	Ativo	24/08/2025	126,99	0,00
5299 - Outros Materiais Permanentes					**4.417,99**	**73,64**
14119 - ARQUIVO EM AÇO, COM 04 GAVETAS PARA PASTA SUSPENSA TAMANHO OFÍCIO. PORTA-ETIQUETA NAS GAVETAS, COM CHAVES MEDINDO APROXI - (Local Físico: SEDE - SALA NUAES)	Compra	Novo	Ativo	27/10/2025	760,00	12,67
14139 - REFRIGERADOR - COM MÍNIMO 462 LITROS DE CAPACIDADE E CONSUMO DE ENERGIA A, 110 E 220 W, FROST FREE CAP:480 LITROS - (Local Físico: ALMOXARIFADO - DEPOSITO PROXIMO AO POSTO DE GASOLINA)	Compra	Novo	Ativo	28/10/2025	3.657,99	60,97
5 - SETOR DE REGULAÇÃO					**154.190,27**	**6.693,58**
5219 - Equipamentos de Processamento de Dados					**142.037,83**	**6.391,70**
13256 - IMPRESSORA JATO DE TINTA COLOR - (Local Físico: SEDE - DEPOSITO DA REGULAÇÃO)	Compra	Novo	Ativo	09/09/2025	1.299,99	58,50
13257 - IMPRESSORA JATO DE TINTA COLOR - (Local Físico: SEDE - DEPOSITO DA REGULAÇÃO)	Compra	Novo	Ativo	09/09/2025	1.299,99	58,50
13258 - IMPRESSORA JATO DE TINTA COLOR - (Local Físico: SEDE - DEPOSITO DA REGULAÇÃO)	Compra	Novo	Ativo	09/09/2025	1.299,99	58,50
13259 - IMPRESSORA JATO DE TINTA COLOR - (Local Físico: SEDE - DEPOSITO DA REGULAÇÃO)	Compra	Novo	Ativo	09/09/2025	1.299,99	58,50
13260 - IMPRESSORA JATO DE TINTA COLOR - (Local Físico: SEDE - DEPOSITO DA REGULAÇÃO)	Compra	Novo	Ativo	09/09/2025	1.299,99	58,50
13266 - APARELHO DE COMPUTADOR - (Local Físico: SEDE - SETOR DE REGULAÇÃO)	Compra	Novo	Ativo	09/09/2025	4.690,00	211,05
13271 - APARELHO DE COMPUTADOR - (Local Físico: SEDE - DEPOSITO DA REGULAÇÃO)	Compra	Novo	Ativo	09/09/2025	4.690,00	211,05
13272 - APARELHO DE COMPUTADOR - (Local Físico: SALA DE MARCAÇÃO DE CIRURGIAS (EM FRENTE A SALA DO NUAES))	Compra	Novo	Ativo	09/09/2025	4.690,00	211,05
13273 - APARELHO DE COMPUTADOR - (Local Físico: SEDE - SALA DE REGULAÇÃO)	Compra	Novo	Ativo	09/09/2025	4.690,00	211,05
13276 - COMPUTADOR COMPLETO - (Local Físico: SEDE - DEPOSITO DA REGULAÇÃO)	Compra	Novo	Ativo	09/09/2025	4.099,99	184,50
13279 - COMPUTADOR COMPLETO - (Local Físico: SEDE - DEPOSITO DA REGULAÇÃO)	Compra	Novo	Ativo	09/09/2025	4.099,99	184,50
13280 - COMPUTADOR COMPLETO - (Local Físico: SALA DE MARCAÇÃO DE CIRURGIAS (EM FRENTE A SALA DO NUAES))	Compra	Novo	Ativo	09/09/2025	4.099,99	184,50
13281 - COMPUTADOR COMPLETO - (Local Físico: SEDE - SETOR DE REGULAÇÃO)	Compra	Novo	Ativo	09/09/2025	4.099,99	184,50
13282 - COMPUTADOR COMPLETO - (Local Físico: SEDE - SETOR DE REGULAÇÃO)	Compra	Novo	Ativo	09/09/2025	4.099,99	184,50
13283 - COMPUTADOR COMPLETO - (Local Físico: SEDE - SETOR DE REGULAÇÃO)	Compra	Novo	Ativo	09/09/2025	4.099,99	184,50
13294 - COMPUTADOR COMPLETO - (Local Físico: SEDE - DEPOSITO DA REGULAÇÃO)	Compra	Novo	Ativo	09/09/2025	4.000,00	180,00
13295 - COMPUTADOR COMPLETO - (Local Físico: SEDE - DEPOSITO DA REGULAÇÃO)	Compra	Novo	Ativo	09/09/2025	4.000,00	180,00
13296 - COMPUTADOR COMPLETO - (Local Físico: SEDE - DEPOSITO DA REGULAÇÃO)	Compra	Novo	Ativo	09/09/2025	4.000,00	180,00
13297 - COMPUTADOR COMPLETO - (Local Físico: SEDE - DEPOSITO DA REGULAÇÃO)	Compra	Novo	Ativo	09/09/2025	4.000,00	180,00
13299 - COMPUTADOR COMPLETO - (Local Físico: SEDE - DEPOSITO DA REGULAÇÃO)	Compra	Novo	Ativo	09/09/2025	4.000,00	180,00
13305 - CPU - (Local Físico: SEDE - SETOR DE REGULAÇÃO)	Compra	Novo	Ativo	09/09/2025	2.300,00	103,50
13306 - CPU - (Local Físico: SEDE - DEPOSITO DA REGULAÇÃO)	Compra	Novo	Ativo	09/09/2025	2.300,00	103,50
13308 - CPU - (Local Físico: SEDE - SALA DO PATRIMONIO)	Compra	Novo	Ativo	09/09/2025	2.300,00	103,50

Entidade / Órgão / Unid.Orç. / Setor / Grupo / Bens	Tipo Entrada	Estado	Situação	Data	Valor	Depreciação Acumulada
13310 - CPU - (Local Físico: SEDE - DEPOSITO DA REGULAÇÃO)	Compra	Novo	Ativo	09/09/2025	2.300,00	103,50
13311 - CPU - (Local Físico: SEDE - DEPOSITO DA REGULAÇÃO)	Compra	Novo	Ativo	09/09/2025	2.300,00	103,50
13312 - CPU - (Local Físico: SEDE - DEPOSITO DA REGULAÇÃO)	Compra	Novo	Ativo	09/09/2025	2.300,00	103,50
13313 - CPU - (Local Físico: SEDE - SALA DE REGULAÇÃO)	Compra	Novo	Ativo	09/09/2025	2.300,00	103,50
13314 - CPU - (Local Físico: SEDE - DEPOSITO DA REGULAÇÃO)	Compra	Novo	Ativo	09/09/2025	2.300,00	103,50
13315 - COMPUTADOR COMPLETO - (Local Físico: SEDE - DEPOSITO DA REGULAÇÃO)	Compra	Novo	Ativo	09/09/2025	4.898,99	220,45
13328 - IMPRESSORA MULTIFUNCIONAL - (Local Físico: SEDE - DEPOSITO DA REGULAÇÃO)	Compra	Novo	Ativo	09/09/2025	2.800,00	126,00
13331 - COMPUTADOR COMPLETO - (Local Físico: SEDE - DEPOSITO DA REGULAÇÃO)	Compra	Novo	Ativo	09/09/2025	4.099,99	184,50
13334 - IMPRESSORA MULTIFUNCIONAL - (Local Físico: SEDE - DEPOSITO DA REGULAÇÃO)	Compra	Novo	Ativo	09/09/2025	2.800,00	126,00
13477 - APARELHO DE COMPUTADOR - (Local Físico: SEDE - DEPOSITO DA REGULAÇÃO)	Compra	Novo	Ativo	23/09/2025	4.690,00	211,05
13478 - APARELHO DE COMPUTADOR - (Local Físico: SEDE - DEPOSITO DA REGULAÇÃO)	Compra	Novo	Ativo	23/09/2025	4.690,00	211,05
13480 - COMPUTADOR COMPLETO - (Local Físico: SEDE - DEPOSITO DA REGULAÇÃO)	Compra	Novo	Ativo	23/09/2025	4.898,99	220,45
13481 - COMPUTADOR COMPLETO - (Local Físico: SEDE - DEPOSITO DA REGULAÇÃO)	Compra	Novo	Ativo	23/09/2025	4.099,99	184,50
13482 - COMPUTADOR COMPLETO - (Local Físico: SEDE - DEPOSITO DA REGULAÇÃO)	Compra	Novo	Ativo	23/09/2025	4.099,99	184,50
13483 - COMPUTADOR COMPLETO - (Local Físico: SEDE - SALA DE REGULAÇÃO)	Compra	Novo	Ativo	23/09/2025	4.099,99	184,50
13484 - COMPUTADOR COMPLETO - (Local Físico: SEDE - DEPOSITO DA REGULAÇÃO)	Compra	Novo	Ativo	23/09/2025	4.000,00	180,00
13485 - COMPUTADOR COMPLETO - (Local Físico: SEDE - DEPOSITO DA REGULAÇÃO)	Compra	Novo	Ativo	23/09/2025	4.000,00	180,00
13487 - CPU - (Local Físico: SEDE - DEPOSITO DA REGULAÇÃO)	Compra	Novo	Ativo	23/09/2025	2.300,00	103,50
13488 - CPU - (Local Físico: SEDE - DEPOSITO DA REGULAÇÃO)	Compra	Novo	Ativo	23/09/2025	2.300,00	103,50
5224 - Mobiliário Em Geral					**1.536,00**	**29,41**
12903 - LONGARINA COM 03 LUGARES, ENCOSTO E ACENTO ANATÔMICO E SUSTENTAÇÃO EM METAL, NA COR AZUL - (Local Físico: SEDE - SALA DE ESPERA)	Compra	Novo	Ativo	15/08/2025	420,00	12,60
12979 - MESA BIRÔ SECRETÁRIA, CONTENDO 03 GAVETAS COM CHAVES, ESTRUTURA EM TUBO DE AÇO COM APROXIMADAMENTE 1,20 X 0,60 X 0,75M. - (Local Físico: SEDE - SALA DO PATRIMONIO)	Compra	Novo	Ativo	15/08/2025	375,00	11,25
14162 - CADEIRA GIRATÓRIA SECRETÁRIA, COM BRAÇOS, TIPO DE ENCOSTO E ACENTO ESTOFADO. - (Local Físico: SALA DE MARCAÇÃO DE CIRURGIAS (EM FRENTE A SALA DO NUAES))	Compra	Novo	Ativo	19/11/2025	370,50	2,78
14164 - CADEIRA GIRATÓRIA SECRETÁRIA, COM BRAÇOS, TIPO DE ENCOSTO E ACENTO ESTOFADO. - (Local Físico: SALA DE MARCAÇÃO DE CIRURGIAS (EM FRENTE A SALA DO NUAES))	Compra	Novo	Ativo	19/11/2025	370,50	2,78
5243 - Bens Informática					**8.999,94**	**225,00**
13261 - TABLET 10 POLEGADAS; ESPECIFICAÇÃO MÍNIMA: SISTEMA OPERACIONAL ANDROIOD 10.0 OU SUPERIOR, TELA DE NO MÍNIMO DE 10 - (Local Físico: SEDE - DEPOSITO DA REGULAÇÃO)	Compra	Novo	Ativo	09/09/2025	1.499,99	37,50
13262 - TABLET 10 POLEGADAS; ESPECIFICAÇÃO MÍNIMA: SISTEMA OPERACIONAL ANDROIOD 10.0 OU SUPERIOR, TELA DE NO MÍNIMO DE 10 - (Local Físico: SEDE - DEPOSITO DA REGULAÇÃO)	Compra	Novo	Ativo	09/09/2025	1.499,99	37,50
13263 - TABLET 10 POLEGADAS; ESPECIFICAÇÃO MÍNIMA: SISTEMA OPERACIONAL ANDROIOD 10.0 OU SUPERIOR, TELA DE NO MÍNIMO DE 10 - (Local Físico: SEDE - DEPOSITO DA REGULAÇÃO)	Compra	Novo	Ativo	09/09/2025	1.499,99	37,50

Entidade / Órgão / Unid.Orç. / Setor / Grupo / Bens	Tipo Entrada	Estado	Situação	Data	Valor	Depreciação Acumulada
13264 - TABLET 10 POLEGADAS; ESPECIFICAÇÃO MÍNIMA: SISTEMA OPERACIONAL ANDROIOD 10.0 OU SUPERIOR, TELA DE NO MÍNIMO DE 10 - (Local Físico: SEDE - DEPOSITO DA REGULAÇÃO)	Compra	Novo	Ativo	09/09/2025	1.499,99	37,50
13265 - TABLET 10 POLEGADAS; ESPECIFICAÇÃO MÍNIMA: SISTEMA OPERACIONAL ANDROIOD 10.0 OU SUPERIOR, TELA DE NO MÍNIMO DE 10 - (Local Físico: SEDE - DEPOSITO DA REGULAÇÃO)	Compra	Novo	Ativo	09/09/2025	1.499,99	37,50
13491 - TABLET 10 POLEGADAS; ESPECIFICAÇÃO MÍNIMA: SISTEMA OPERACIONAL ANDROIOD 10.0 OU SUPERIOR, TELA DE NO MÍNIMO DE 10 - (Local Físico: SEDE - DEPOSITO DA REGULAÇÃO)	Compra	Novo	Ativo	23/09/2025	1.499,99	37,50
5299 - Outros Materiais Permanentes					**1.616,50**	**47,47**
13167 - APARELHO CELULAR - (Local Físico: SEDE - SETOR DE REGULAÇÃO)	Compra	Novo	Ativo	27/08/2025	1.360,00	45,33
14197 - CADEIRA GIRATÓRIA SECRETÁRIA, SEM BRAÇOS, NA COR AZUL, TIPO DE ENCOSTO E ACENTO ESTOFADO - (Local Físico: SEDE: - SETOR DE ENGENHARIA)	Compra	Novo	Ativo	19/11/2025	256,50	2,14
8 - SETOR DE TRANSPORTE					**532.665,02**	**79.811,08**
5239 - Veículos					**532.000,00**	**79.800,00**
12867 - AMBULÂNCIA TIPO A, SIMPLES REMOÇÃO, PICK-UP, 4X4, 0KM, CONFORME ESPECIFICAÇÕES DO TERMO DE REFERÊNCIA CHASSI: 8AJDA8CB3S6063621 - PLACA : - RRH0I80 - (Local Físico: SEDE - SETOR DE TRANSPORTE)	Compra	Novo	Ativo	28/01/2025	266.000,00	39.900,00
12868 - AMBULÂNCIA TIPO A, SIMPLES REMOÇÃO, PICK-UP, 4X4, 0KM, CONFORME ESPECIFICAÇÕES DO TERMO DE REFERÊNCIA CHASSI: 8AJDA8CB1S6065125 - PLACA: - RRH0I30 - (Local Físico: SEDE - SETOR DE TRANSPORTE)	Compra	Novo	Ativo	05/02/2025	266.000,00	39.900,00
5299 - Outros Materiais Permanentes					**665,02**	**11,08**
13938 - BEBEDOURO DE COLUNA REFRIGERADO POR COMPRESSOR COM SERPENTINA DE COBRE, COM TIPO DE ÁGUA NATURAL E GELADA, GALÃO DE 20 L - (Local Físico: SEDE - SETOR DE TRANSPORTE)	Compra	Novo	Ativo	11/09/2025	665,02	11,08
4 - SETOR DE VIGILÂNCIA EPIDEMIOLÓGICA					**5.397,02**	**116,16**
5299 - Outros Materiais Permanentes					**5.397,02**	**116,16**
12896 - TELEVISOR SMART TV LED 40 FULL HD WIFI HDR PARA BRILHO E CONTRASTE , 2 HDMI, 1 USB - PRETA - (Local Físico: SEDE - SETOR VIG. EPIDEMIOLOGICA)	Compra	Novo	Ativo	29/07/2025	1.573,00	52,43
13917 - BEBEDOURO DE COLUNA REFRIGERADO POR COMPRESSOR COM SERPENTINA DE COBRE, COM TIPO DE ÁGUA NATURAL E GELADA, GALÃO DE 20 L - (Local Físico: SEDE - SALA DA VIG. EPIDEMIOLOGICA)	Compra	Novo	Ativo	11/09/2025	665,02	11,08
14137 - REFRIGERADOR TIPO FROST FREE - COM CAPACIDADE ENTRE 350 A 375 LITROS, COM DUAS PORTAS, CONSUMO A, DEGELO AUTOMATICO, SEL CAP: 371 LITROS - (Local Físico: SEDE - SETOR VIG. EPIDEMIOLOGICA)	Compra	Novo	Ativo	28/10/2025	3.159,00	52,65
230 - SETOR PESSOAL					**580,00**	**0,00**
5206 - Aparelhos e Utensílios Domésticos					**580,00**	**0,00**
14297 - BEBEDOURO DE ÁGUA DE MESA REFRIGERADO POR COMPRESSOR COM SERPENTINA DE COBRE, GALÃO DE 20 LITROS, GELADO E NATURAL, 11 - (Local Físico: SEDE - SETOR PESSOAL)	Compra	Novo	Ativo	09/12/2025	580,00	0,00
523 - UBS - ANTONIO TELES DE MENDONÇA - POV. VARZEA DO GAMA					**6.281,02**	**195,02**
5299 - Outros Materiais Permanentes					**6.281,02**	**195,02**
12887 - APARELHO DE AR CONDICIONADO - SPLIT 9.000 BTUS. COM SERPENTINA DE COBRE. 220 VOLTS - (Local Físico: FARMACIA)	Compra	Novo	Ativo	29/07/2025	1.807,00	60,23
13046 - APARELHO DE AR CONDICIONADO - SPLIT 9.000 BTUS. COM SERPENTINA DE COBRE. 220 VOLTS - (Local Físico: CONSULTORIO MEDICO)	Compra	Novo	Ativo	20/08/2025	1.807,00	60,23
13052 - APARELHO DE AR CONDICIONADO - SPLIT 9.000 BTUS. COM SERPENTINA DE COBRE. 220 VOLTS - (Local Físico: SETOR - SALA DE VACINA)	Compra	Novo	Ativo	20/08/2025	1.807,00	60,23

Entidade / Órgão / Unid.Orç. / Setor / Grupo / Bens	Tipo Entrada	Estado	Situação	Data	Valor	Depreciação Acumulada
13924 - BEBEDOURO DE COLUNA REFRIGERADO POR COMPRESSOR COM SERPENTINA DE COBRE, COM TIPO DE ÁGUA NATURAL E GELADA, GALÃO DE 20 L - (Local Físico: ALMOXARIFADO - DEPOSITO PROXIMO AO POSTO DE GASOLINA)	Compra	Novo	Ativo	11/09/2025	665,02	11,08
14064 - VENTILADOR DE PAREDE 60 CM, COM 160W, 3 VELOCIDADES, 3 PÁS, PRETO VOLTAGEM BIVOLT (110 E 220), GARANTIA MÍNIMA DE 12 MES - (Local Físico: RECEPÇÃO)	Compra	Novo	Ativo	25/09/2025	195,00	3,25
775 - UBS - GILZA MARIA DOS SANTOS RIBEIRO (LOT. IRMÃ DULCE)					**3.800,00**	**146,00**
5204 - Aparelhos, Equipamentos, Utensílios Médico-odontológico, Laboratorial e Hospitalar					**1.000,00**	**20,00**
13502 - SELADORA FILME - MODELO SL400, PEDAL, ELETRÔNICO PARA SOLDA ATRAVÉS SIMPLES REGULAGEM - (Local Físico: ALMOXARIFADO - DEPOSITO PROXIMO AO POSTO DE GASOLINA)	Compra	Novo	Ativo	09/09/2025	1.000,00	20,00
5219 - Equipamentos de Processamento de Dados					**2.800,00**	**126,00**
13335 - IMPRESSORA MULTIFUNCIONAL - (Local Físico: RECEPÇÃO)	Compra	Novo	Ativo	09/09/2025	2.800,00	126,00
439 - UNIDADE BÁSICA DE SAÚDE DR LUCIANO ALVES DOS SANTOS (TERRA DURA)					**11.245,25**	**175,76**
5204 - Aparelhos, Equipamentos, Utensílios Médico-odontológico, Laboratorial e Hospitalar					**9.619,97**	**132,40**
13170 - EQUIPAMENTO ODONTOLÓGICO, FOTOPOLIMERIZADOR, MOTOR DE BANCADA, MOTOR DE BANCADA, BIVOLT , PROTETOR OCULAR - (Local Físico: CONSULTORIO ODONTOLOGICO)	Compra	Novo	Ativo	20/08/2025	309,99	6,20
13176 - EQUIPAMENTO ODONTOLÓGICO, FOTOPOLIMERIZADOR, MOTOR DE BANCADA, MOTOR DE BANCADA, BIVOLT , PROTETOR OCULAR - (Local Físico: CONSULTORIO ODONTOLOGICO)	Compra	Novo	Ativo	20/08/2025	309,99	6,20
13952 - AUTOCLAVE-AÇO INOX,HORIZONTAL, BANCADA,GRAVITACIONAL,AUTOMÁTICA, ANALÓGICA,SISTEMA SEGURANÇA P PRESSÃO E TEMPERATURA - (Local Físico: ALMOXARIFADO - DEPOSITO PROXIMO AO POSTO DE GASOLINA)	Compra	Novo	Ativo	29/09/2025	8.999,99	120,00
5218 - Máquinas, Utensílios e Equipamentos Diversos					**155,28**	**4,66**
13033 - VENTILADOR OSCILANTE DE COLUNA 40 CM, COM 6 PÁS, 3 VELOCIDADES, SILENCIOSO, TURBO. - (Local Físico: ALMOXARIFADO - DEPOSITO PROXIMO AO POSTO DE GASOLINA)	Compra	Novo	Ativo	11/08/2025	155,28	4,66
5224 - Mobiliário Em Geral					**1.470,00**	**38,70**
12959 - MESA BIRÔ SECRETÁRIA, CONTENDO 03 GAVETAS COM CHAVES, ESTRUTURA EM TUBO DE AÇO COM APROXIMADAMENTE 1,20 X 0,60 X 0,75M. - (Local Físico: ALMOXARIFADO - DEPOSITO PROXIMO AO POSTO DE GASOLINA)	Compra	Novo	Ativo	15/08/2025	375,00	11,25
12960 - MESA BIRÔ SECRETÁRIA, CONTENDO 03 GAVETAS COM CHAVES, ESTRUTURA EM TUBO DE AÇO COM APROXIMADAMENTE 1,20 X 0,60 X 0,75M. - (Local Físico: ALMOXARIFADO - DEPOSITO PROXIMO AO POSTO DE GASOLINA)	Compra	Novo	Ativo	15/08/2025	375,00	11,25
13590 - LONGARINA COM 03 LUGARES, ENCOSTO E ACENTO ANATÔMICO E SUSTENTAÇÃO EM METAL, NA COR AZUL - (Local Físico: ALMOXARIFADO - DEPOSITO PROXIMO AO POSTO DE GASOLINA)	Compra	Novo	Ativo	25/09/2025	360,00	8,10
13591 - LONGARINA COM 03 LUGARES, ENCOSTO E ACENTO ANATÔMICO E SUSTENTAÇÃO EM METAL, NA COR AZUL - (Local Físico: ALMOXARIFADO - DEPOSITO PROXIMO AO POSTO DE GASOLINA)	Compra	Novo	Ativo	25/09/2025	360,00	8,10
832 - UNIDADE BÁSICA DE SAÚDE JOSE TELES DE MENDONÇA					**19.301,93**	**517,57**
5204 - Aparelhos, Equipamentos, Utensílios Médico-odontológico, Laboratorial e Hospitalar					**10.309,98**	**146,20**
13172 - EQUIPAMENTO ODONTOLÓGICO, FOTOPOLIMERIZADOR, MOTOR DE BANCADA, MOTOR DE BANCADA, BIVOLT , PROTETOR OCULAR - (Local Físico: CONSULTORIO ODONTOLOGICO)	Compra	Novo	Ativo	20/08/2025	309,99	6,20
13497 - SELADORA FILME - MODELO SL400, PEDAL, ELETRÔNICO PARA SOLDA ATRAVÉS SIMPLES REGULAGEM - (Local Físico: SETOR - ODONTOLOGICO)	Compra	Novo	Ativo	09/09/2025	1.000,00	20,00
13953 - AUTOCLAVE-AÇO INOX,HORIZONTAL, BANCADA,GRAVITACIONAL,AUTOMÁTICA, ANALÓGICA,SISTEMA SEGURANÇA P PRESSÃO E TEMPERATURA - (Local Físico: SALA - ESTERILIZAÇÃO)	Compra	Novo	Ativo	29/09/2025	8.999,99	120,00
5219 - Equipamentos de Processamento de Dados					**7.698,99**	**346,45**

Entidade / Órgão / Unid.Orç. / Setor / Grupo / Bens	Tipo Entrada	Estado	Situação	Data	Valor	Depreciação Acumulada
13320 - COMPUTADOR COMPLETO - (Local Físico: RECEPÇÃO)	Compra	Novo	Ativo	09/09/2025	4.898,99	220,45
13327 - IMPRESSORA MULTIFUNCIONAL - (Local Físico: RECEPÇÃO)	Compra	Novo	Ativo	09/09/2025	2.800,00	126,00
5220 - Máquinas, instalações e utensílios de escritório					**507,96**	**0,00**
13095 - CADEIRA FIXA SECRETÁRIA ANATÔNICA, COM 04 PÉS, ENCOSTO E ACENTO NA COR AZUL. TIPO DE ENCOSTO E ACENTO EM ESTOFADO. - (Local Físico: ALMOXARIFADO - DEPOSITO PROXIMO AO POSTO DE GASOLINA)	Compra	Novo	Ativo	24/08/2025	126,99	0,00
13096 - CADEIRA FIXA SECRETÁRIA ANATÔNICA, COM 04 PÉS, ENCOSTO E ACENTO NA COR AZUL. TIPO DE ENCOSTO E ACENTO EM ESTOFADO. - (Local Físico: ALMOXARIFADO - DEPOSITO PROXIMO AO POSTO DE GASOLINA)	Compra	Novo	Ativo	24/08/2025	126,99	0,00
13097 - CADEIRA FIXA SECRETÁRIA ANATÔNICA, COM 04 PÉS, ENCOSTO E ACENTO NA COR AZUL. TIPO DE ENCOSTO E ACENTO EM ESTOFADO. - (Local Físico: ALMOXARIFADO - DEPOSITO PROXIMO AO POSTO DE GASOLINA)	Compra	Novo	Ativo	24/08/2025	126,99	0,00
13125 - CADEIRA FIXA SECRETÁRIA ANATÔNICA, COM 04 PÉS, ENCOSTO E ACENTO NA COR AZUL. TIPO DE ENCOSTO E ACENTO EM ESTOFADO. - (Local Físico: ALMOXARIFADO - DEPOSITO PROXIMO AO POSTO DE GASOLINA)	Compra	Novo	Ativo	24/08/2025	126,99	0,00
5224 - Mobiliário Em Geral					**375,00**	**11,25**
12969 - MESA BIRÔ SECRETÁRIA, CONTENDO 03 GAVETAS COM CHAVES, ESTRUTURA EM TUBO DE AÇO COM APROXIMADAMENTE 1,20 X 0,60 X 0,75M. - (Local Físico: SETOR - ODONTOLOGICO)	Compra	Novo	Ativo	15/08/2025	375,00	11,25
5299 - Outros Materiais Permanentes					**410,00**	**13,67**
12989 - MESA REDONDA PARA REUNIÃO, NA COR MADEIRA CLARO, COM MEDIDA APROXIMADA 740MM X 1200MM. - (Local Físico: SALA DE ATIVIDADE COLETIVA)	Compra	Novo	Ativo	15/08/2025	410,00	13,67
603 - UNIDADE BÁSICA DE SAÚDE MARIA MENEZES DOS SANTOS (POV. RIACHO DOCE)					**18.560,55**	**488,35**
5204 - Aparelhos, Equipamentos, Utensílios Médico-odontológico, Laboratorial e Hospitalar					**10.309,98**	**146,20**
13169 - EQUIPAMENTO ODONTOLÓGICO, FOTOPOLIMERIZADOR, MOTOR DE BANCADA, MOTOR DE BANCADA, BIVOLT , PROTETOR OCULAR - (Local Físico: CONSULTORIO ODONTOLOGICO)	Compra	Novo	Ativo	20/08/2025	309,99	6,20
13496 - SELADORA FILME - MODELO SL400, PEDAL, ELETRÔNICO PARA SOLDA ATRAVÉS SIMPLES REGULAGEM - (Local Físico: SALA - CURATIVO)	Compra	Novo	Ativo	09/09/2025	1.000,00	20,00
13950 - AUTOCLAVE-AÇO INOX,HORIZONTAL, BANCADA,GRAVITACIONAL,AUTOMÁTICA, ANALÓGICA,SISTEMA SEGURANÇA P PRESSÃO E TEMPERATURA - (Local Físico: CONSULTORIO ODONTOLOGICO)	Compra	Novo	Ativo	29/09/2025	8.999,99	120,00
5218 - Máquinas, Utensílios e Equipamentos Diversos					**310,56**	**9,32**
13026 - VENTILADOR OSCILANTE DE COLUNA 40 CM, COM 6 PÁS, 3 VELOCIDADES, SILENCIOSO, TURBO. - (Local Físico: RECEPÇÃO)	Compra	Novo	Ativo	11/08/2025	155,28	4,66
13028 - VENTILADOR OSCILANTE DE COLUNA 40 CM, COM 6 PÁS, 3 VELOCIDADES, SILENCIOSO, TURBO. - (Local Físico: RECEPÇÃO)	Compra	Novo	Ativo	11/08/2025	155,28	4,66
5219 - Equipamentos de Processamento de Dados					**6.899,99**	**310,50**
13277 - COMPUTADOR COMPLETO - (Local Físico: RECEPÇÃO)	Compra	Novo	Ativo	09/09/2025	4.099,99	184,50
13333 - IMPRESSORA MULTIFUNCIONAL - (Local Físico: RECEPÇÃO)	Compra	Novo	Ativo	09/09/2025	2.800,00	126,00
5224 - Mobiliário Em Geral					**375,00**	**11,25**
12955 - MESA BIRÔ SECRETÁRIA, CONTENDO 03 GAVETAS COM CHAVES, ESTRUTURA EM TUBO DE AÇO COM APROXIMADAMENTE 1,20 X 0,60 X 0,75M. - (Local Físico: CONSULTORIO DE ENFERMAGEM)	Compra	Novo	Ativo	15/08/2025	375,00	11,25
5299 - Outros Materiais Permanentes					**665,02**	**11,08**

Entidade / Órgão / Unid.Orç. / Setor / Grupo / Bens	Tipo Entrada	Estado	Situação	Data	Valor	Depreciação Acumulada
13934 - BEBEDOURO DE COLUNA REFRIGERADO POR COMPRESSOR COM SERPENTINA DE COBRE, COM TIPO DE ÁGUA NATURAL E GELADA, GALÃO DE 20 L - (Local Físico: RECEPÇÃO)	Compra	Novo	Ativo	11/09/2025	665,02	11,08
Entidade: PREFEITURA MUNICIPAL DE ITABAIANA						
02 - PREFEITURA MUNICIPAL DE ITABAIANA					**1.736.233,23**	**23.622,67**
0203 - CONTROLADORIA GERAL					**665,02**	**0,00**
83 - CONTROLADORIA					**665,02**	**0,00**
5299 - Outros Materiais Permanentes					**665,02**	**0,00**
51341 - BEBEDOURO DE COLUNA REFRIGERADO POR COMPRESSOR COM SERPENTINA DE COBRE, COM TIPO DE ÁGUA NATURAL E GELADA, GALÃO DE 20 L MARCA NEWUP	Compra	Novo	Ativo	30/09/2025	665,02	0,00
0201 - GABINETE DO PREFEITO					**36.845,67**	**290,30**
142 - CENTRO EDUCACIONAL MARIA NUNES PEIXOTO					**4.048,90**	**149,96**
5224 - Mobiliário Em Geral					**2.698,90**	**59,94**
47587 - MESA T/BS/GTO VERDE UBATUBA/PT 160X80 MILA BENS ADQUIRIDOS PELO PDDE	Incorporação de Bens	Novo	Ativo	12/12/2024	999,00	59,94
51365 - COLCHÃO PARA BERÇO - AQUECIDO. REVESTIDO COM MATERIAL IMPERMEÁVEL, FLEXÍVEL, PERMEÁVEL AO VAPOR, RESISTENTE À ÁGUA, ANTI MARCA MERON	Compra	Novo	Ativo	12/12/2025	169,99	0,00
51366 - COLCHÃO PARA BERÇO - AQUECIDO. REVESTIDO COM MATERIAL IMPERMEÁVEL, FLEXÍVEL, PERMEÁVEL AO VAPOR, RESISTENTE À ÁGUA, ANTI MARCA MERON	Compra	Novo	Ativo	12/12/2025	169,99	0,00
51367 - COLCHÃO PARA BERÇO - AQUECIDO. REVESTIDO COM MATERIAL IMPERMEÁVEL, FLEXÍVEL, PERMEÁVEL AO VAPOR, RESISTENTE À ÁGUA, ANTI MARCA MERON	Compra	Novo	Ativo	12/12/2025	169,99	0,00
51368 - COLCHÃO PARA BERÇO - AQUECIDO. REVESTIDO COM MATERIAL IMPERMEÁVEL, FLEXÍVEL, PERMEÁVEL AO VAPOR, RESISTENTE À ÁGUA, ANTI MARCA MERON	Compra	Novo	Ativo	12/12/2025	169,99	0,00
51369 - COLCHÃO PARA BERÇO - AQUECIDO. REVESTIDO COM MATERIAL IMPERMEÁVEL, FLEXÍVEL, PERMEÁVEL AO VAPOR, RESISTENTE À ÁGUA, ANTI MARCA MERON	Compra	Novo	Ativo	12/12/2025	169,99	0,00
51370 - COLCHÃO PARA BERÇO - AQUECIDO. REVESTIDO COM MATERIAL IMPERMEÁVEL, FLEXÍVEL, PERMEÁVEL AO VAPOR, RESISTENTE À ÁGUA, ANTI MARCA MERON	Compra	Novo	Ativo	12/12/2025	169,99	0,00
51371 - COLCHÃO PARA BERÇO - AQUECIDO. REVESTIDO COM MATERIAL IMPERMEÁVEL, FLEXÍVEL, PERMEÁVEL AO VAPOR, RESISTENTE À ÁGUA, ANTI MARCA MERON	Compra	Novo	Ativo	12/12/2025	169,99	0,00
51372 - COLCHÃO PARA BERÇO - AQUECIDO. REVESTIDO COM MATERIAL IMPERMEÁVEL, FLEXÍVEL, PERMEÁVEL AO VAPOR, RESISTENTE À ÁGUA, ANTI MARCA MERON	Compra	Novo	Ativo	12/12/2025	169,99	0,00
51373 - COLCHÃO PARA BERÇO - AQUECIDO. REVESTIDO COM MATERIAL IMPERMEÁVEL, FLEXÍVEL, PERMEÁVEL AO VAPOR, RESISTENTE À ÁGUA, ANTI MARCA MERON	Compra	Novo	Ativo	12/12/2025	169,99	0,00
51374 - COLCHÃO PARA BERÇO - AQUECIDO. REVESTIDO COM MATERIAL IMPERMEÁVEL, FLEXÍVEL, PERMEÁVEL AO VAPOR, RESISTENTE À ÁGUA, ANTI MARCA MERON	Compra	Novo	Ativo	12/12/2025	169,99	0,00
5299 - Outros Materiais Permanentes					**1.350,00**	**90,02**

Entidade / Órgão / Unid.Orç. / Setor / Grupo / Bens	Tipo Entrada	Estado	Situação	Data	Valor	Depreciação Acumulada
47581 - CAD VICTORIA PT/69 GRAFITE MILA BENS ADQUIRIDOS PELO PDDE	Incorporação de Bens	Novo	Ativo	12/12/2024	175,00	11,67
47582 - CAD VICTORIA PT/69 GRAFITE MILA BENS ADQUIRIDOS PELO PDDE	Incorporação de Bens	Novo	Ativo	12/12/2024	175,00	11,67
47583 - CAD VICTORIA PT/69 GRAFITE MILA BENS ADQUIRIDOS PELO PDDE	Incorporação de Bens	Novo	Ativo	12/12/2024	175,00	11,67
47584 - CAD VICTORIA PT/69 GRAFITE MILA BENS ADQUIRIDOS PELO PDDE	Incorporação de Bens	Novo	Ativo	12/12/2024	175,00	11,67
47585 - CAD VICTORIA PT/69 GRAFITE MILA BENS ADQUIRIDOS PELO PDDE	Incorporação de Bens	Novo	Ativo	12/12/2024	175,00	11,67
47586 - CAD VICTORIA PT/69 GRAFITE MILA BENS ADQUIRIDOS PELO PDDE	Incorporação de Bens	Novo	Ativo	12/12/2024	175,00	11,67
47588 - ROTEADOR WIRELESS W6 1500 - BENS ADQUIRIDOS PELO PDDE	Incorporação de Bens	Novo	Ativo	02/08/2024	300,00	20,00
211 - SECRETARIA DE FAZENDA (COZINHA)					**945,00**	**14,17**
5224 - Mobiliário Em Geral					**945,00**	**14,17**
48960 - ARMÁRIO PARA COZINHA, POSSUI 04 PORTAS, 02 GAVETAS COM DOBRADIÇAS METÁLICAS E CORREDIÇAS PLÁTICAS COM TRAVAS. CONTA TAMB MARCA MILA	Compra	Novo	Ativo	28/10/2025	945,00	14,17
222 - SETOR DE COMPRAS					**1.265,02**	**0,00**
5299 - Outros Materiais Permanentes					**1.265,02**	**0,00**
51100 - ARMÁRIO LAVANDERIA MATERIAL MADEIRA AGLOMERADA, TIPO ALTO, MODULADO, QUANTIDADE PORTAS 2UN, TIPO FECHAMENTO PORTAS MARCA NOTAVEL NT4015	Compra	Novo	Ativo	28/11/2025	600,00	0,00
51334 - BEBEDOURO DE COLUNA REFRIGERADO POR COMPRESSOR COM SERPENTINA DE COBRE, COM TIPO DE ÁGUA NATURAL E GELADA, GALÃO DE 20 L MARCA NEWUP	Compra	Novo	Ativo	30/09/2025	665,02	0,00
226 - SETOR DE LICITAÇÃO					**1.794,90**	**11,12**
5220 - Máquinas, instalações e utensílios de escritório					**312,90**	**0,00**
51091 - CARIMBO NUMERADOR DE AÇO 6 DIGITOS CARIMBO AUTOMÁTICO COM CORPO EM AÇO INOXIDÁVEL MARCA KAZ	Compra	Novo	Ativo	28/11/2025	156,45	0,00
51092 - CARIMBO NUMERADOR DE AÇO 6 DIGITOS CARIMBO AUTOMÁTICO COM CORPO EM AÇO INOXIDÁVEL MARCA KAZ	Compra	Novo	Ativo	28/11/2025	156,45	0,00
5224 - Mobiliário Em Geral					**1.482,00**	**11,12**
49093 - CADEIRA GIRATÓRIA SECRETÁRIA, COM BRAÇOS, TIPO DE ENCOSTO E ACENTO ESTOFADO. MARCA MARFLEX	Compra	Novo	Ativo	13/11/2025	370,50	2,78
49094 - CADEIRA GIRATÓRIA SECRETÁRIA, COM BRAÇOS, TIPO DE ENCOSTO E ACENTO ESTOFADO. MARCA MARFLEX	Compra	Novo	Ativo	13/11/2025	370,50	2,78
49095 - CADEIRA GIRATÓRIA SECRETÁRIA, COM BRAÇOS, TIPO DE ENCOSTO E ACENTO ESTOFADO. MARCA MARFLEX	Compra	Novo	Ativo	13/11/2025	370,50	2,78
49096 - CADEIRA GIRATÓRIA SECRETÁRIA, COM BRAÇOS, TIPO DE ENCOSTO E ACENTO ESTOFADO. MARCA MARFLEX	Compra	Novo	Ativo	13/11/2025	370,50	2,78
229 - SETOR MUNICIPAL DE ALIMENTAÇÃO ESCOLAR					**28.791,85**	**115,05**

Entidade / Órgão / Unid.Orç. / Setor / Grupo / Bens	Tipo Entrada	Estado	Situação	Data	Valor	Depreciação Acumulada
5206 - Aparelhos e Utensílios Domésticos					**130,00**	**1,95**
48615 - LIXEIRA 50L COM PEDAL E TAMPA LX2 (MODELO PROINFÂNCIA). MARCA/SANREMO	Compra	Novo	Ativo	09/10/2025	130,00	1,95
5299 - Outros Materiais Permanentes					**28.661,85**	**113,10**
48544 - FOGÃO 4 BOCAS, COM ACENDIMENTO AUTOMÁTICO, AUTO LIMPANTE, NA COR BRANCA MARCA/ESMALTEC	Compra	Novo	Ativo	25/09/2025	630,00	15,75
48830 - ARMÁRIO EM AÇO, TRATAMENTO SUPERFICIAL: ANTIFERRUGEM, QUANTIDADE PORTAS: 2 UM, TIPO FIXAÇÃO PORTAS: COM DOBRADIÇAS, QUAN MARCA PROPRIA	Compra	Novo	Ativo	27/10/2025	1.168,37	19,47
48831 - ARMÁRIO EM AÇO, TRATAMENTO SUPERFICIAL: ANTIFERRUGEM, QUANTIDADE PORTAS: 2 UM, TIPO FIXAÇÃO PORTAS: COM DOBRADIÇAS, QUAN MARCA PROPRIA	Compra	Novo	Ativo	27/10/2025	1.168,37	19,47
48832 - ARMÁRIO EM AÇO, TRATAMENTO SUPERFICIAL: ANTIFERRUGEM, QUANTIDADE PORTAS: 2 UM, TIPO FIXAÇÃO PORTAS: COM DOBRADIÇAS, QUAN MARCA PROPRIA	Compra	Novo	Ativo	27/10/2025	1.168,37	19,47
48833 - ARMÁRIO EM AÇO, TRATAMENTO SUPERFICIAL: ANTIFERRUGEM, QUANTIDADE PORTAS: 2 UM, TIPO FIXAÇÃO PORTAS: COM DOBRADIÇAS, QUAN MARCA PROPRIA	Compra	Novo	Ativo	27/10/2025	1.168,37	19,47
48834 - ARMÁRIO EM AÇO, TRATAMENTO SUPERFICIAL: ANTIFERRUGEM, QUANTIDADE PORTAS: 2 UM, TIPO FIXAÇÃO PORTAS: COM DOBRADIÇAS, QUAN MARCA PROPRIA	Compra	Novo	Ativo	27/10/2025	1.168,37	19,47
51101 - FREEZER HORIZONTAL 411 LITROS, CAPACIDADE LÍQUIDA 404 LITROS, COM 02 TAMPAS, 127V, LINHA BRANCA, CLASSE A MARCA FRICON	Compra	Novo	Ativo	03/12/2025	3.170,00	0,00
51102 - FREEZER HORIZONTAL 411 LITROS, CAPACIDADE LÍQUIDA 404 LITROS, COM 02 TAMPAS, 127V, LINHA BRANCA, CLASSE A MARCA FRICON	Compra	Novo	Ativo	03/12/2025	3.170,00	0,00
51103 - FREEZER HORIZONTAL 411 LITROS, CAPACIDADE LÍQUIDA 404 LITROS, COM 02 TAMPAS, 127V, LINHA BRANCA, CLASSE A MARCA FRICON	Compra	Novo	Ativo	03/12/2025	3.170,00	0,00
51217 - FREEZER HORIZONTAL 411 LITROS, CAPACIDADE LÍQUIDA 404 LITROS, COM 02 TAMPAS, 127V, LINHA BRANCA, CLASSE A MARCA FRICON	Compra	Novo	Ativo	09/12/2025	3.170,00	0,00
51218 - FREEZER HORIZONTAL 411 LITROS, CAPACIDADE LÍQUIDA 404 LITROS, COM 02 TAMPAS, 127V, LINHA BRANCA, CLASSE A MARCA FRICON	Compra	Novo	Ativo	09/12/2025	3.170,00	0,00
51219 - FREEZER HORIZONTAL 411 LITROS, CAPACIDADE LÍQUIDA 404 LITROS, COM 02 TAMPAS, 127V, LINHA BRANCA, CLASSE A MARCA FRICON	Compra	Novo	Ativo	09/12/2025	3.170,00	0,00
51220 - FREEZER HORIZONTAL 411 LITROS, CAPACIDADE LÍQUIDA 404 LITROS, COM 02 TAMPAS, 127V, LINHA BRANCA, CLASSE A MARCA FRICON	Compra	Novo	Ativo	09/12/2025	3.170,00	0,00
0210 - SECRETARIA DA AGRICULTURA, DA PECUÁRIA E DO ABASTECIMENTO ALIMENTAR					**665,02**	**0,00**
672 - MERCADO MUNICIPAL HORTIFRUFGRANJEIRO (MERCADÃO)					**665,02**	**0,00**
5299 - Outros Materiais Permanentes					**665,02**	**0,00**

Entidade / Órgão / Unid.Orç. / Setor / Grupo / Bens	Tipo Entrada	Estado	Situação	Data	Valor	Depreciação Acumulada
51333 - BEBEDOURO DE COLUNA REFRIGERADO POR COMPRESSOR COM SERPENTINA DE COBRE, COM TIPO DE ÁGUA NATURAL E GELADA, GALÃO DE 20 L MARCA NEWUP	Compra	Novo	Ativo	30/09/2025	665,02	0,00
0213 - SECRETARIA DA FAZENDA					**469,35**	**0,00**
97 - CONTABILIDADE					**469,35**	**0,00**
5220 - Máquinas, instalações e utensílios de escritório					**469,35**	**0,00**
51093 - CARIMBO NUMERADOR DE AÇO 6 DIGITOS CARIMBO AUTOMÁTICO COM CORPO EM AÇO INOXIDÁVEL MARCA KAZ	Compra	Novo	Ativo	28/11/2025	156,45	0,00
51094 - CARIMBO NUMERADOR DE AÇO 6 DIGITOS CARIMBO AUTOMÁTICO COM CORPO EM AÇO INOXIDÁVEL MARCA KAZ	Compra	Novo	Ativo	28/11/2025	156,45	0,00
51095 - CARIMBO NUMERADOR DE AÇO 6 DIGITOS CARIMBO AUTOMÁTICO COM CORPO EM AÇO INOXIDÁVEL MARCA KAZ	Compra	Novo	Ativo	28/11/2025	156,45	0,00
0223 - SECRETARIA DA ORDEM PÚBLICA					**211.785,24**	**58,50**
117 - GUARDA MUNICIPAL DE ITABAIANA					**211.785,24**	**58,50**
5239 - Veículos					**208.500,00**	**0,00**
51118 - AQUISIÇÃO DE VEÍCULOS DO TIPO MOTOCICLETAS DE ALTA CILINDRADA, ACIMA DE 600CC MARCA SUZUKI	Compra	Novo	Ativo	04/12/2025	69.500,00	0,00
51119 - AQUISIÇÃO DE VEÍCULOS DO TIPO MOTOCICLETAS DE ALTA CILINDRADA, ACIMA DE 600CC MARCA SUZUKI	Compra	Novo	Ativo	04/12/2025	69.500,00	0,00
51120 - AQUISIÇÃO DE VEÍCULOS DO TIPO MOTOCICLETAS DE ALTA CILINDRADA, ACIMA DE 600CC MARCA SUZUKI	Compra	Novo	Ativo	04/12/2025	69.500,00	0,00
5241 - Móveis e Utensílios					**1.245,24**	**41,52**
48382 - COLCHÃO PARA CAMA DE SOLTEIRO, D33; 1,90X0,80 MARCA / MERON	Compra	Novo	Ativo	20/08/2025	207,54	6,92
48383 - COLCHÃO PARA CAMA DE SOLTEIRO, D33; 1,90X0,80 MARCA / MERON	Compra	Novo	Ativo	20/08/2025	207,54	6,92
48384 - COLCHÃO PARA CAMA DE SOLTEIRO, D33; 1,90X0,80 MARCA / MERON	Compra	Novo	Ativo	20/08/2025	207,54	6,92
48385 - COLCHÃO PARA CAMA DE SOLTEIRO, D33; 1,90X0,80 MARCA / MERON	Compra	Novo	Ativo	20/08/2025	207,54	6,92
48386 - COLCHÃO PARA CAMA DE SOLTEIRO, D33; 1,90X0,80 MARCA / MERON	Compra	Novo	Ativo	20/08/2025	207,54	6,92
48387 - COLCHÃO PARA CAMA DE SOLTEIRO, D33; 1,90X0,80 MARCA / MERON	Compra	Novo	Ativo	20/08/2025	207,54	6,92
5299 - Outros Materiais Permanentes					**2.040,00**	**16,98**
49087 - CAMA DE SOLTEIRO, MADEIRA, COR IMBUÍA/PRETO, 1,90X0,80 MARCA OLIVEIRA ALVES	Compra	Novo	Ativo	06/11/2025	340,00	2,83
49088 - CAMA DE SOLTEIRO, MADEIRA, COR IMBUÍA/PRETO, 1,90X0,80 MARCA OLIVEIRA ALVES	Compra	Novo	Ativo	06/11/2025	340,00	2,83
49089 - CAMA DE SOLTEIRO, MADEIRA, COR IMBUÍA/PRETO, 1,90X0,80 MARCA OLIVEIRA ALVES	Compra	Novo	Ativo	06/11/2025	340,00	2,83

Entidade / Órgão / Unid.Orç. / Setor / Grupo / Bens	Tipo Entrada	Estado	Situação	Data	Valor	Depreciação Acumulada
49090 - CAMA DE SOLTEIRO, MADEIRA, COR IMBUÍA/PRETO, 1,90X0,80 MARCA OLIVEIRA ALVES	Compra	Novo	Ativo	06/11/2025	340,00	2,83
49091 - CAMA DE SOLTEIRO, MADEIRA, COR IMBUÍA/PRETO, 1,90X0,80 MARCA OLIVEIRA ALVES	Compra	Novo	Ativo	06/11/2025	340,00	2,83
49092 - CAMA DE SOLTEIRO, MADEIRA, COR IMBUÍA/PRETO, 1,90X0,80 MARCA OLIVEIRA ALVES	Compra	Novo	Ativo	06/11/2025	340,00	2,83
0207 - SECRETARIA DAS OBRAS, URBANISMO, INFRAESTRURURA E DOS SERVIÇOS PÚBLICOS					**115.393,92**	**4.191,88**
514 - PATRIMÔNIO DA SECRETÁRIA DE OBRAS					**36.026,74**	**1.187,52**
5206 - Aparelhos e Utensílios Domésticos					**2.900,00**	**43,50**
48630 - BEBEDOURO DE ÁGUA DE MESA REFRIGERADO POR COMPRESSOR COM SERPENTINA DE COBRE, GALÃO DE 20 LITROS, GELADO E NATURAL, 11 MARCA / LIBELL	Compra	Novo	Ativo	21/10/2025	580,00	8,70
48631 - BEBEDOURO DE ÁGUA DE MESA REFRIGERADO POR COMPRESSOR COM SERPENTINA DE COBRE, GALÃO DE 20 LITROS, GELADO E NATURAL, 11 MARCA / LIBELL	Compra	Novo	Ativo	21/10/2025	580,00	8,70
48632 - BEBEDOURO DE ÁGUA DE MESA REFRIGERADO POR COMPRESSOR COM SERPENTINA DE COBRE, GALÃO DE 20 LITROS, GELADO E NATURAL, 11 MARCA / LIBELL	Compra	Novo	Ativo	21/10/2025	580,00	8,70
48633 - BEBEDOURO DE ÁGUA DE MESA REFRIGERADO POR COMPRESSOR COM SERPENTINA DE COBRE, GALÃO DE 20 LITROS, GELADO E NATURAL, 11 MARCA / LIBELL	Compra	Novo	Ativo	21/10/2025	580,00	8,70
48634 - BEBEDOURO DE ÁGUA DE MESA REFRIGERADO POR COMPRESSOR COM SERPENTINA DE COBRE, GALÃO DE 20 LITROS, GELADO E NATURAL, 11 MARCA / LIBELL	Compra	Novo	Ativo	21/10/2025	580,00	8,70
5222 - Equipamentos e Utensílios Hidráulicos e Elétricos					**11.100,00**	**666,00**
48334 - CAIXA DE ÁGUA COM TAMPA 1000L MARCA/ FORTLEV	Compra	Novo	Ativo	18/08/2025	300,00	18,00
48335 - CAIXA DE ÁGUA COM TAMPA 1000L MARCA/ FORTLEV	Compra	Novo	Ativo	18/08/2025	300,00	18,00
48336 - CAIXA DE ÁGUA COM TAMPA 1000L MARCA/ FORTLEV	Compra	Novo	Ativo	18/08/2025	300,00	18,00
48337 - CAIXA DE ÁGUA COM TAMPA 1000L MARCA/ FORTLEV	Compra	Novo	Ativo	18/08/2025	300,00	18,00
48338 - CAIXA DE ÁGUA COM TAMPA 1000L MARCA/ FORTLEV	Compra	Novo	Ativo	18/08/2025	300,00	18,00
48339 - CAIXA DE ÁGUA COM TAMPA 1000L MARCA/ FORTLEV	Compra	Novo	Ativo	18/08/2025	300,00	18,00
48340 - CAIXA DE ÁGUA COM TAMPA 1000L MARCA/ FORTLEV	Compra	Novo	Ativo	18/08/2025	300,00	18,00
48341 - CAIXA DE ÁGUA COM TAMPA 1000L MARCA/ FORTLEV	Compra	Novo	Ativo	18/08/2025	300,00	18,00
48342 - CAIXA DE ÁGUA COM TAMPA 1000L MARCA/ FORTLEV	Compra	Novo	Ativo	18/08/2025	300,00	18,00
48343 - CAIXA DE ÁGUA COM TAMPA 1000L MARCA/ FORTLEV	Compra	Novo	Ativo	18/08/2025	300,00	18,00

Entidade / Órgão / Unid.Orç. / Setor / Grupo / Bens	Tipo Entrada	Estado	Situação	Data	Valor	Depreciação Acumulada
48344 - CAIXA DE ÁGUA COM TAMPA 1000L MARCA/ FORTLEV	Compra	Novo	Ativo	18/08/2025	300,00	18,00
48345 - CAIXA DE ÁGUA COM TAMPA 1000L MARCA/ FORTLEV	Compra	Novo	Ativo	18/08/2025	300,00	18,00
48346 - CAIXA DE ÁGUA COM TAMPA 1000L MARCA/ FORTLEV	Compra	Novo	Ativo	18/08/2025	300,00	18,00
48347 - CAIXA DE ÁGUA COM TAMPA 1000L MARCA/ FORTLEV	Compra	Novo	Ativo	18/08/2025	300,00	18,00
48348 - CAIXA DE ÁGUA COM TAMPA 1000L MARCA/ FORTLEV	Compra	Novo	Ativo	18/08/2025	300,00	18,00
48349 - CAIXA DE ÁGUA COM TAMPA 1000L MARCA/ FORTLEV	Compra	Novo	Ativo	18/08/2025	300,00	18,00
48350 - CAIXA DE ÁGUA COM TAMPA 1000L MARCA/ FORTLEV	Compra	Novo	Ativo	18/08/2025	300,00	18,00
48351 - CAIXA DE ÁGUA COM TAMPA 1000L MARCA/ FORTLEV	Compra	Novo	Ativo	18/08/2025	300,00	18,00
48352 - CAIXA DE ÁGUA COM TAMPA 1000L MARCA/ FORTLEV	Compra	Novo	Ativo	18/08/2025	300,00	18,00
48353 - CAIXA DE ÁGUA COM TAMPA 1000L MARCA/ FORTLEV	Compra	Novo	Ativo	18/08/2025	300,00	18,00
48354 - CAIXA DE ÁGUA COM TAMPA 1000L MARCA/ FORTLEV	Compra	Novo	Ativo	18/08/2025	300,00	18,00
48355 - CAIXA DE ÁGUA COM TAMPA 1000L MARCA/ FORTLEV	Compra	Novo	Ativo	18/08/2025	300,00	18,00
48356 - CAIXA DE ÁGUA COM TAMPA 1000L MARCA/ FORTLEV	Compra	Novo	Ativo	18/08/2025	300,00	18,00
48357 - CAIXA DE ÁGUA COM TAMPA 1000L MARCA/ FORTLEV	Compra	Novo	Ativo	18/08/2025	300,00	18,00
48358 - CAIXA DE ÁGUA COM TAMPA 1000L MARCA/ FORTLEV	Compra	Novo	Ativo	18/08/2025	300,00	18,00
48359 - CAIXA DE ÁGUA COM TAMPA 1000L MARCA/ FORTLEV	Compra	Novo	Ativo	18/08/2025	300,00	18,00
48360 - CAIXA DE ÁGUA COM TAMPA 1000L MARCA/ FORTLEV	Compra	Novo	Ativo	18/08/2025	300,00	18,00
48361 - CAIXA DE ÁGUA COM TAMPA 1000L MARCA/ FORTLEV	Compra	Novo	Ativo	18/08/2025	300,00	18,00
48362 - CAIXA DE ÁGUA COM TAMPA 1000L MARCA/ FORTLEV	Compra	Novo	Ativo	18/08/2025	300,00	18,00
48363 - CAIXA DE ÁGUA COM TAMPA 1000L MARCA/ FORTLEV	Compra	Novo	Ativo	18/08/2025	300,00	18,00
48364 - CAIXA DE ÁGUA COM TAMPA 500L MARCA / FORTLEV	Compra	Novo	Ativo	18/08/2025	210,00	12,60
48365 - CAIXA DE ÁGUA COM TAMPA 500L MARCA / FORTLEV	Compra	Novo	Ativo	18/08/2025	210,00	12,60

Entidade / Órgão / Unid.Orç. / Setor / Grupo / Bens	Tipo Entrada	Estado	Situação	Data	Valor	Depreciação Acumulada
48366 - CAIXA DE ÁGUA COM TAMPA 500L MARCA / FORTLEV	Compra	Novo	Ativo	18/08/2025	210,00	12,60
48367 - CAIXA DE ÁGUA COM TAMPA 500L MARCA / FORTLEV	Compra	Novo	Ativo	18/08/2025	210,00	12,60
48368 - CAIXA DE ÁGUA COM TAMPA 500L MARCA / FORTLEV	Compra	Novo	Ativo	18/08/2025	210,00	12,60
48369 - CAIXA DE ÁGUA COM TAMPA 500L MARCA / FORTLEV	Compra	Novo	Ativo	18/08/2025	210,00	12,60
48370 - CAIXA DE ÁGUA COM TAMPA 500L MARCA / FORTLEV	Compra	Novo	Ativo	18/08/2025	210,00	12,60
48371 - CAIXA DE ÁGUA COM TAMPA 500L MARCA / FORTLEV	Compra	Novo	Ativo	18/08/2025	210,00	12,60
48372 - CAIXA DE ÁGUA COM TAMPA 500L MARCA / FORTLEV	Compra	Novo	Ativo	18/08/2025	210,00	12,60
48373 - CAIXA DE ÁGUA COM TAMPA 500L MARCA / FORTLEV	Compra	Novo	Ativo	18/08/2025	210,00	12,60
5299 - Outros Materiais Permanentes					**22.026,74**	**478,02**
48394 - ARMÁRIO EM AÇO, TRATAMENTO SUPERFICIAL: ANTIFERRUGEM, QUANTIDADE PORTAS: 2 UM, TIPO FIXAÇÃO PORTAS: COM DOBRADIÇAS, QUAN MARCA/PADIN	Compra	Novo	Ativo	02/09/2025	1.650,00	41,25
48395 - ARMÁRIO EM AÇO, TRATAMENTO SUPERFICIAL: ANTIFERRUGEM, QUANTIDADE PORTAS: 2 UM, TIPO FIXAÇÃO PORTAS: COM DOBRADIÇAS, QUAN MARCA/PADIN	Compra	Novo	Ativo	02/09/2025	1.650,00	41,25
48396 - ARMÁRIO EM AÇO, TRATAMENTO SUPERFICIAL: ANTIFERRUGEM, QUANTIDADE PORTAS: 2 UM, TIPO FIXAÇÃO PORTAS: COM DOBRADIÇAS, QUAN MARCA/PADIN	Compra	Novo	Ativo	02/09/2025	1.650,00	41,25
48397 - ARMÁRIO EM AÇO, TRATAMENTO SUPERFICIAL: ANTIFERRUGEM, QUANTIDADE PORTAS: 2 UM, TIPO FIXAÇÃO PORTAS: COM DOBRADIÇAS, QUAN MARCA/PADIN	Compra	Novo	Ativo	02/09/2025	1.650,00	41,25
48398 - ARMÁRIO EM AÇO, TRATAMENTO SUPERFICIAL: ANTIFERRUGEM, QUANTIDADE PORTAS: 2 UM, TIPO FIXAÇÃO PORTAS: COM DOBRADIÇAS, QUAN MARCA/PADIN	Compra	Novo	Ativo	02/09/2025	1.650,00	41,25
48399 - ARMÁRIO EM AÇO, TRATAMENTO SUPERFICIAL: ANTIFERRUGEM, QUANTIDADE PORTAS: 2 UM, TIPO FIXAÇÃO PORTAS: COM DOBRADIÇAS, QUAN MARCA/PADIN	Compra	Novo	Ativo	02/09/2025	1.650,00	41,25
48400 - ARMÁRIO EM AÇO, TRATAMENTO SUPERFICIAL: ANTIFERRUGEM, QUANTIDADE PORTAS: 2 UM, TIPO FIXAÇÃO PORTAS: COM DOBRADIÇAS, QUAN MARCA/PADIN	Compra	Novo	Ativo	02/09/2025	1.650,00	41,25
48401 - ARMÁRIO EM AÇO, TRATAMENTO SUPERFICIAL: ANTIFERRUGEM, QUANTIDADE PORTAS: 2 UM, TIPO FIXAÇÃO PORTAS: COM DOBRADIÇAS, QUAN MARCA/PADIN	Compra	Novo	Ativo	02/09/2025	1.650,00	41,25
48402 - ARMÁRIO EM AÇO, TRATAMENTO SUPERFICIAL: ANTIFERRUGEM, QUANTIDADE PORTAS: 2 UM, TIPO FIXAÇÃO PORTAS: COM DOBRADIÇAS, QUAN MARCA/PADIN	Compra	Novo	Ativo	02/09/2025	1.650,00	41,25
48403 - ARMÁRIO EM AÇO, TRATAMENTO SUPERFICIAL: ANTIFERRUGEM, QUANTIDADE PORTAS: 2 UM, TIPO FIXAÇÃO PORTAS: COM DOBRADIÇAS, QUAN MARCA/PADIN	Compra	Novo	Ativo	02/09/2025	1.650,00	41,25

Entidade / Órgão / Unid.Orç. / Setor / Grupo / Bens	Tipo Entrada	Estado	Situação	Data	Valor	Depreciação Acumulada
48824 - ARMÁRIO EM AÇO, TRATAMENTO SUPERFICIAL: ANTIFERRUGEM, QUANTIDADE PORTAS: 2 UM, TIPO FIXAÇÃO PORTAS: COM DOBRADIÇAS, QUAN MARCA PROPRIA	Compra	Novo	Ativo	27/10/2025	1.168,37	19,47
48825 - ARMÁRIO EM AÇO, TRATAMENTO SUPERFICIAL: ANTIFERRUGEM, QUANTIDADE PORTAS: 2 UM, TIPO FIXAÇÃO PORTAS: COM DOBRADIÇAS, QUAN MARCA PROPRIA	Compra	Novo	Ativo	27/10/2025	1.168,37	19,47
51084 - FOGÃO INDUSTRIAL COM 06 QUEIMADORES SENDO, 03 DUPLOS 5000W E 03 QUEIMADORES SIMPLES 3500W. GÁS NATURAL. 01 FORNO SEMI-IN MARCA ITAJOBI	Compra	Novo	Ativo	24/11/2025	1.595,00	13,29
51085 - FOGÃO INDUSTRIAL COM 06 QUEIMADORES SENDO, 03 DUPLOS 5000W E 03 QUEIMADORES SIMPLES 3500W. GÁS NATURAL. 01 FORNO SEMI-IN MARCA ITAJOBI	Compra	Novo	Ativo	24/11/2025	1.595,00	13,29
656 - SECRETARIA DE OBRAS (GARAGEM)					**52.980,00**	**2.208,00**
5299 - Outros Materiais Permanentes					**52.980,00**	**2.208,00**
48134 - CARRINHO DE MÃO EXTRA FORTE CAÇAMBA 65 LITROS METÁLICA REFORÇADA MARCA / METALOSA	Compra	Novo	Ativo	28/07/2025	264,90	11,04
48135 - CARRINHO DE MÃO EXTRA FORTE CAÇAMBA 65 LITROS METÁLICA REFORÇADA MARCA / METALOSA	Compra	Novo	Ativo	28/07/2025	264,90	11,04
48136 - CARRINHO DE MÃO EXTRA FORTE CAÇAMBA 65 LITROS METÁLICA REFORÇADA MARCA / METALOSA	Compra	Novo	Ativo	28/07/2025	264,90	11,04
48137 - CARRINHO DE MÃO EXTRA FORTE CAÇAMBA 65 LITROS METÁLICA REFORÇADA MARCA / METALOSA	Compra	Novo	Ativo	28/07/2025	264,90	11,04
48138 - CARRINHO DE MÃO EXTRA FORTE CAÇAMBA 65 LITROS METÁLICA REFORÇADA MARCA / METALOSA	Compra	Novo	Ativo	28/07/2025	264,90	11,04
48139 - CARRINHO DE MÃO EXTRA FORTE CAÇAMBA 65 LITROS METÁLICA REFORÇADA MARCA / METALOSA	Compra	Novo	Ativo	28/07/2025	264,90	11,04
48140 - CARRINHO DE MÃO EXTRA FORTE CAÇAMBA 65 LITROS METÁLICA REFORÇADA MARCA / METALOSA	Compra	Novo	Ativo	28/07/2025	264,90	11,04
48141 - CARRINHO DE MÃO EXTRA FORTE CAÇAMBA 65 LITROS METÁLICA REFORÇADA MARCA / METALOSA	Compra	Novo	Ativo	28/07/2025	264,90	11,04
48142 - CARRINHO DE MÃO EXTRA FORTE CAÇAMBA 65 LITROS METÁLICA REFORÇADA MARCA / METALOSA	Compra	Novo	Ativo	28/07/2025	264,90	11,04
48143 - CARRINHO DE MÃO EXTRA FORTE CAÇAMBA 65 LITROS METÁLICA REFORÇADA MARCA / METALOSA	Compra	Novo	Ativo	28/07/2025	264,90	11,04
48144 - CARRINHO DE MÃO EXTRA FORTE CAÇAMBA 65 LITROS METÁLICA REFORÇADA MARCA / METALOSA	Compra	Novo	Ativo	28/07/2025	264,90	11,04
48145 - CARRINHO DE MÃO EXTRA FORTE CAÇAMBA 65 LITROS METÁLICA REFORÇADA MARCA / METALOSA	Compra	Novo	Ativo	28/07/2025	264,90	11,04
48146 - CARRINHO DE MÃO EXTRA FORTE CAÇAMBA 65 LITROS METÁLICA REFORÇADA MARCA / METALOSA	Compra	Novo	Ativo	28/07/2025	264,90	11,04
48147 - CARRINHO DE MÃO EXTRA FORTE CAÇAMBA 65 LITROS METÁLICA REFORÇADA MARCA / METALOSA	Compra	Novo	Ativo	28/07/2025	264,90	11,04
48148 - CARRINHO DE MÃO EXTRA FORTE CAÇAMBA 65 LITROS METÁLICA REFORÇADA MARCA / METALOSA	Compra	Novo	Ativo	28/07/2025	264,90	11,04
48149 - CARRINHO DE MÃO EXTRA FORTE CAÇAMBA 65 LITROS METÁLICA REFORÇADA MARCA / METALOSA	Compra	Novo	Ativo	28/07/2025	264,90	11,04

Entidade / Órgão / Unid.Orç. / Setor / Grupo / Bens	Tipo Entrada	Estado	Situação	Data	Valor	Depreciação Acumulada
48150 - CARRINHO DE MÃO EXTRA FORTE CAÇAMBA 65 LITROS METÁLICA REFORÇADA MARCA / METALOSA	Compra	Novo	Ativo	28/07/2025	264,90	11,04
48151 - CARRINHO DE MÃO EXTRA FORTE CAÇAMBA 65 LITROS METÁLICA REFORÇADA MARCA / METALOSA	Compra	Novo	Ativo	28/07/2025	264,90	11,04
48152 - CARRINHO DE MÃO EXTRA FORTE CAÇAMBA 65 LITROS METÁLICA REFORÇADA MARCA / METALOSA	Compra	Novo	Ativo	28/07/2025	264,90	11,04
48153 - CARRINHO DE MÃO EXTRA FORTE CAÇAMBA 65 LITROS METÁLICA REFORÇADA MARCA / METALOSA	Compra	Novo	Ativo	28/07/2025	264,90	11,04
48154 - CARRINHO DE MÃO EXTRA FORTE CAÇAMBA 65 LITROS METÁLICA REFORÇADA MARCA / METALOSA	Compra	Novo	Ativo	28/07/2025	264,90	11,04
48155 - CARRINHO DE MÃO EXTRA FORTE CAÇAMBA 65 LITROS METÁLICA REFORÇADA MARCA / METALOSA	Compra	Novo	Ativo	28/07/2025	264,90	11,04
48156 - CARRINHO DE MÃO EXTRA FORTE CAÇAMBA 65 LITROS METÁLICA REFORÇADA MARCA / METALOSA	Compra	Novo	Ativo	28/07/2025	264,90	11,04
48157 - CARRINHO DE MÃO EXTRA FORTE CAÇAMBA 65 LITROS METÁLICA REFORÇADA MARCA / METALOSA	Compra	Novo	Ativo	28/07/2025	264,90	11,04
48158 - CARRINHO DE MÃO EXTRA FORTE CAÇAMBA 65 LITROS METÁLICA REFORÇADA MARCA / METALOSA	Compra	Novo	Ativo	28/07/2025	264,90	11,04
48159 - CARRINHO DE MÃO EXTRA FORTE CAÇAMBA 65 LITROS METÁLICA REFORÇADA MARCA / METALOSA	Compra	Novo	Ativo	28/07/2025	264,90	11,04
48160 - CARRINHO DE MÃO EXTRA FORTE CAÇAMBA 65 LITROS METÁLICA REFORÇADA MARCA / METALOSA	Compra	Novo	Ativo	28/07/2025	264,90	11,04
48161 - CARRINHO DE MÃO EXTRA FORTE CAÇAMBA 65 LITROS METÁLICA REFORÇADA MARCA / METALOSA	Compra	Novo	Ativo	28/07/2025	264,90	11,04
48162 - CARRINHO DE MÃO EXTRA FORTE CAÇAMBA 65 LITROS METÁLICA REFORÇADA MARCA / METALOSA	Compra	Novo	Ativo	28/07/2025	264,90	11,04
48163 - CARRINHO DE MÃO EXTRA FORTE CAÇAMBA 65 LITROS METÁLICA REFORÇADA MARCA / METALOSA	Compra	Novo	Ativo	28/07/2025	264,90	11,04
48164 - CARRINHO DE MÃO EXTRA FORTE CAÇAMBA 65 LITROS METÁLICA REFORÇADA MARCA / METALOSA	Compra	Novo	Ativo	28/07/2025	264,90	11,04
48165 - CARRINHO DE MÃO EXTRA FORTE CAÇAMBA 65 LITROS METÁLICA REFORÇADA MARCA / METALOSA	Compra	Novo	Ativo	28/07/2025	264,90	11,04
48166 - CARRINHO DE MÃO EXTRA FORTE CAÇAMBA 65 LITROS METÁLICA REFORÇADA MARCA / METALOSA	Compra	Novo	Ativo	28/07/2025	264,90	11,04
48167 - CARRINHO DE MÃO EXTRA FORTE CAÇAMBA 65 LITROS METÁLICA REFORÇADA MARCA / METALOSA	Compra	Novo	Ativo	28/07/2025	264,90	11,04
48168 - CARRINHO DE MÃO EXTRA FORTE CAÇAMBA 65 LITROS METÁLICA REFORÇADA MARCA / METALOSA	Compra	Novo	Ativo	28/07/2025	264,90	11,04
48169 - CARRINHO DE MÃO EXTRA FORTE CAÇAMBA 65 LITROS METÁLICA REFORÇADA MARCA / METALOSA	Compra	Novo	Ativo	28/07/2025	264,90	11,04
48170 - CARRINHO DE MÃO EXTRA FORTE CAÇAMBA 65 LITROS METÁLICA REFORÇADA MARCA / METALOSA	Compra	Novo	Ativo	28/07/2025	264,90	11,04
48171 - CARRINHO DE MÃO EXTRA FORTE CAÇAMBA 65 LITROS METÁLICA REFORÇADA MARCA / METALOSA	Compra	Novo	Ativo	28/07/2025	264,90	11,04

Entidade / Órgão / Unid.Orç. / Setor / Grupo / Bens	Tipo Entrada	Estado	Situação	Data	Valor	Depreciação Acumulada
48172 - CARRINHO DE MÃO EXTRA FORTE CAÇAMBA 65 LITROS METÁLICA REFORÇADA MARCA / METALOSA	Compra	Novo	Ativo	28/07/2025	264,90	11,04
48173 - CARRINHO DE MÃO EXTRA FORTE CAÇAMBA 65 LITROS METÁLICA REFORÇADA MARCA / METALOSA	Compra	Novo	Ativo	28/07/2025	264,90	11,04
48174 - CARRINHO DE MÃO EXTRA FORTE CAÇAMBA 65 LITROS METÁLICA REFORÇADA MARCA / METALOSA	Compra	Novo	Ativo	28/07/2025	264,90	11,04
48175 - CARRINHO DE MÃO EXTRA FORTE CAÇAMBA 65 LITROS METÁLICA REFORÇADA MARCA / METALOSA	Compra	Novo	Ativo	28/07/2025	264,90	11,04
48176 - CARRINHO DE MÃO EXTRA FORTE CAÇAMBA 65 LITROS METÁLICA REFORÇADA MARCA / METALOSA	Compra	Novo	Ativo	28/07/2025	264,90	11,04
48177 - CARRINHO DE MÃO EXTRA FORTE CAÇAMBA 65 LITROS METÁLICA REFORÇADA MARCA / METALOSA	Compra	Novo	Ativo	28/07/2025	264,90	11,04
48178 - CARRINHO DE MÃO EXTRA FORTE CAÇAMBA 65 LITROS METÁLICA REFORÇADA MARCA / METALOSA	Compra	Novo	Ativo	28/07/2025	264,90	11,04
48179 - CARRINHO DE MÃO EXTRA FORTE CAÇAMBA 65 LITROS METÁLICA REFORÇADA MARCA / METALOSA	Compra	Novo	Ativo	28/07/2025	264,90	11,04
48180 - CARRINHO DE MÃO EXTRA FORTE CAÇAMBA 65 LITROS METÁLICA REFORÇADA MARCA / METALOSA	Compra	Novo	Ativo	28/07/2025	264,90	11,04
48181 - CARRINHO DE MÃO EXTRA FORTE CAÇAMBA 65 LITROS METÁLICA REFORÇADA MARCA / METALOSA	Compra	Novo	Ativo	28/07/2025	264,90	11,04
48182 - CARRINHO DE MÃO EXTRA FORTE CAÇAMBA 65 LITROS METÁLICA REFORÇADA MARCA / METALOSA	Compra	Novo	Ativo	28/07/2025	264,90	11,04
48183 - CARRINHO DE MÃO EXTRA FORTE CAÇAMBA 65 LITROS METÁLICA REFORÇADA MARCA / METALOSA	Compra	Novo	Ativo	28/07/2025	264,90	11,04
48184 - CARRINHO DE MÃO EXTRA FORTE CAÇAMBA 65 LITROS METÁLICA REFORÇADA MARCA / METALOSA	Compra	Novo	Ativo	28/07/2025	264,90	11,04
48185 - CARRINHO DE MÃO EXTRA FORTE CAÇAMBA 65 LITROS METÁLICA REFORÇADA MARCA / METALOSA	Compra	Novo	Ativo	28/07/2025	264,90	11,04
48186 - CARRINHO DE MÃO EXTRA FORTE CAÇAMBA 65 LITROS METÁLICA REFORÇADA MARCA / METALOSA	Compra	Novo	Ativo	28/07/2025	264,90	11,04
48187 - CARRINHO DE MÃO EXTRA FORTE CAÇAMBA 65 LITROS METÁLICA REFORÇADA MARCA / METALOSA	Compra	Novo	Ativo	28/07/2025	264,90	11,04
48188 - CARRINHO DE MÃO EXTRA FORTE CAÇAMBA 65 LITROS METÁLICA REFORÇADA MARCA / METALOSA	Compra	Novo	Ativo	28/07/2025	264,90	11,04
48189 - CARRINHO DE MÃO EXTRA FORTE CAÇAMBA 65 LITROS METÁLICA REFORÇADA MARCA / METALOSA	Compra	Novo	Ativo	28/07/2025	264,90	11,04
48190 - CARRINHO DE MÃO EXTRA FORTE CAÇAMBA 65 LITROS METÁLICA REFORÇADA MARCA / METALOSA	Compra	Novo	Ativo	28/07/2025	264,90	11,04
48191 - CARRINHO DE MÃO EXTRA FORTE CAÇAMBA 65 LITROS METÁLICA REFORÇADA MARCA / METALOSA	Compra	Novo	Ativo	28/07/2025	264,90	11,04
48192 - CARRINHO DE MÃO EXTRA FORTE CAÇAMBA 65 LITROS METÁLICA REFORÇADA MARCA / METALOSA	Compra	Novo	Ativo	28/07/2025	264,90	11,04
48193 - CARRINHO DE MÃO EXTRA FORTE CAÇAMBA 65 LITROS METÁLICA REFORÇADA MARCA / METALOSA	Compra	Novo	Ativo	28/07/2025	264,90	11,04

Entidade / Órgão / Unid.Orç. / Setor / Grupo / Bens	Tipo Entrada	Estado	Situação	Data	Valor	Depreciação Acumulada
48194 - CARRINHO DE MÃO EXTRA FORTE CAÇAMBA 65 LITROS METÁLICA REFORÇADA MARCA / METALOSA	Compra	Novo	Ativo	28/07/2025	264,90	11,04
48195 - CARRINHO DE MÃO EXTRA FORTE CAÇAMBA 65 LITROS METÁLICA REFORÇADA MARCA / METALOSA	Compra	Novo	Ativo	28/07/2025	264,90	11,04
48196 - CARRINHO DE MÃO EXTRA FORTE CAÇAMBA 65 LITROS METÁLICA REFORÇADA MARCA / METALOSA	Compra	Novo	Ativo	28/07/2025	264,90	11,04
48197 - CARRINHO DE MÃO EXTRA FORTE CAÇAMBA 65 LITROS METÁLICA REFORÇADA MARCA / METALOSA	Compra	Novo	Ativo	28/07/2025	264,90	11,04
48198 - CARRINHO DE MÃO EXTRA FORTE CAÇAMBA 65 LITROS METÁLICA REFORÇADA MARCA / METALOSA	Compra	Novo	Ativo	28/07/2025	264,90	11,04
48199 - CARRINHO DE MÃO EXTRA FORTE CAÇAMBA 65 LITROS METÁLICA REFORÇADA MARCA / METALOSA	Compra	Novo	Ativo	28/07/2025	264,90	11,04
48200 - CARRINHO DE MÃO EXTRA FORTE CAÇAMBA 65 LITROS METÁLICA REFORÇADA MARCA / METALOSA	Compra	Novo	Ativo	28/07/2025	264,90	11,04
48201 - CARRINHO DE MÃO EXTRA FORTE CAÇAMBA 65 LITROS METÁLICA REFORÇADA MARCA / METALOSA	Compra	Novo	Ativo	28/07/2025	264,90	11,04
48202 - CARRINHO DE MÃO EXTRA FORTE CAÇAMBA 65 LITROS METÁLICA REFORÇADA MARCA / METALOSA	Compra	Novo	Ativo	28/07/2025	264,90	11,04
48203 - CARRINHO DE MÃO EXTRA FORTE CAÇAMBA 65 LITROS METÁLICA REFORÇADA MARCA / METALOSA	Compra	Novo	Ativo	28/07/2025	264,90	11,04
48204 - CARRINHO DE MÃO EXTRA FORTE CAÇAMBA 65 LITROS METÁLICA REFORÇADA MARCA / METALOSA	Compra	Novo	Ativo	28/07/2025	264,90	11,04
48205 - CARRINHO DE MÃO EXTRA FORTE CAÇAMBA 65 LITROS METÁLICA REFORÇADA MARCA / METALOSA	Compra	Novo	Ativo	28/07/2025	264,90	11,04
48206 - CARRINHO DE MÃO EXTRA FORTE CAÇAMBA 65 LITROS METÁLICA REFORÇADA MARCA / METALOSA	Compra	Novo	Ativo	28/07/2025	264,90	11,04
48207 - CARRINHO DE MÃO EXTRA FORTE CAÇAMBA 65 LITROS METÁLICA REFORÇADA MARCA / METALOSA	Compra	Novo	Ativo	28/07/2025	264,90	11,04
48208 - CARRINHO DE MÃO EXTRA FORTE CAÇAMBA 65 LITROS METÁLICA REFORÇADA MARCA / METALOSA	Compra	Novo	Ativo	28/07/2025	264,90	11,04
48209 - CARRINHO DE MÃO EXTRA FORTE CAÇAMBA 65 LITROS METÁLICA REFORÇADA MARCA / METALOSA	Compra	Novo	Ativo	28/07/2025	264,90	11,04
48210 - CARRINHO DE MÃO EXTRA FORTE CAÇAMBA 65 LITROS METÁLICA REFORÇADA MARCA / METALOSA	Compra	Novo	Ativo	28/07/2025	264,90	11,04
48211 - CARRINHO DE MÃO EXTRA FORTE CAÇAMBA 65 LITROS METÁLICA REFORÇADA MARCA / METALOSA	Compra	Novo	Ativo	28/07/2025	264,90	11,04
48212 - CARRINHO DE MÃO EXTRA FORTE CAÇAMBA 65 LITROS METÁLICA REFORÇADA MARCA / METALOSA	Compra	Novo	Ativo	28/07/2025	264,90	11,04
48213 - CARRINHO DE MÃO EXTRA FORTE CAÇAMBA 65 LITROS METÁLICA REFORÇADA MARCA / METALOSA	Compra	Novo	Ativo	28/07/2025	264,90	11,04
48214 - CARRINHO DE MÃO EXTRA FORTE CAÇAMBA 65 LITROS METÁLICA REFORÇADA MARCA / METALOSA	Compra	Novo	Ativo	28/07/2025	264,90	11,04
48215 - CARRINHO DE MÃO EXTRA FORTE CAÇAMBA 65 LITROS METÁLICA REFORÇADA MARCA / METALOSA	Compra	Novo	Ativo	28/07/2025	264,90	11,04

Entidade / Órgão / Unid.Orç. / Setor / Grupo / Bens	Tipo Entrada	Estado	Situação	Data	Valor	Depreciação Acumulada
48216 - CARRINHO DE MÃO EXTRA FORTE CAÇAMBA 65 LITROS METÁLICA REFORÇADA MARCA / METALOSA	Compra	Novo	Ativo	28/07/2025	264,90	11,04
48217 - CARRINHO DE MÃO EXTRA FORTE CAÇAMBA 65 LITROS METÁLICA REFORÇADA MARCA / METALOSA	Compra	Novo	Ativo	28/07/2025	264,90	11,04
48218 - CARRINHO DE MÃO EXTRA FORTE CAÇAMBA 65 LITROS METÁLICA REFORÇADA MARCA / METALOSA	Compra	Novo	Ativo	28/07/2025	264,90	11,04
48219 - CARRINHO DE MÃO EXTRA FORTE CAÇAMBA 65 LITROS METÁLICA REFORÇADA MARCA / METALOSA	Compra	Novo	Ativo	28/07/2025	264,90	11,04
48220 - CARRINHO DE MÃO EXTRA FORTE CAÇAMBA 65 LITROS METÁLICA REFORÇADA MARCA / METALOSA	Compra	Novo	Ativo	28/07/2025	264,90	11,04
48221 - CARRINHO DE MÃO EXTRA FORTE CAÇAMBA 65 LITROS METÁLICA REFORÇADA MARCA / METALOSA	Compra	Novo	Ativo	28/07/2025	264,90	11,04
48222 - CARRINHO DE MÃO EXTRA FORTE CAÇAMBA 65 LITROS METÁLICA REFORÇADA MARCA / METALOSA	Compra	Novo	Ativo	28/07/2025	264,90	11,04
48223 - CARRINHO DE MÃO EXTRA FORTE CAÇAMBA 65 LITROS METÁLICA REFORÇADA MARCA / METALOSA	Compra	Novo	Ativo	28/07/2025	264,90	11,04
48224 - CARRINHO DE MÃO EXTRA FORTE CAÇAMBA 65 LITROS METÁLICA REFORÇADA MARCA / METALOSA	Compra	Novo	Ativo	28/07/2025	264,90	11,04
48225 - CARRINHO DE MÃO EXTRA FORTE CAÇAMBA 65 LITROS METÁLICA REFORÇADA MARCA / METALOSA	Compra	Novo	Ativo	28/07/2025	264,90	11,04
48226 - CARRINHO DE MÃO EXTRA FORTE CAÇAMBA 65 LITROS METÁLICA REFORÇADA MARCA / METALOSA	Compra	Novo	Ativo	28/07/2025	264,90	11,04
48227 - CARRINHO DE MÃO EXTRA FORTE CAÇAMBA 65 LITROS METÁLICA REFORÇADA MARCA / METALOSA	Compra	Novo	Ativo	28/07/2025	264,90	11,04
48228 - CARRINHO DE MÃO EXTRA FORTE CAÇAMBA 65 LITROS METÁLICA REFORÇADA MARCA / METALOSA	Compra	Novo	Ativo	28/07/2025	264,90	11,04
48229 - CARRINHO DE MÃO EXTRA FORTE CAÇAMBA 65 LITROS METÁLICA REFORÇADA MARCA / METALOSA	Compra	Novo	Ativo	28/07/2025	264,90	11,04
48230 - CARRINHO DE MÃO EXTRA FORTE CAÇAMBA 65 LITROS METÁLICA REFORÇADA MARCA / METALOSA	Compra	Novo	Ativo	28/07/2025	264,90	11,04
48231 - CARRINHO DE MÃO EXTRA FORTE CAÇAMBA 65 LITROS METÁLICA REFORÇADA MARCA / METALOSA	Compra	Novo	Ativo	28/07/2025	264,90	11,04
48232 - CARRINHO DE MÃO EXTRA FORTE CAÇAMBA 65 LITROS METÁLICA REFORÇADA MARCA / METALOSA	Compra	Novo	Ativo	28/07/2025	264,90	11,04
48233 - CARRINHO DE MÃO EXTRA FORTE CAÇAMBA 65 LITROS METÁLICA REFORÇADA MARCA / METALOSA	Compra	Novo	Ativo	28/07/2025	264,90	11,04
48234 - CARRINHO DE MÃO EXTRA FORTE CAÇAMBA 65 LITROS METÁLICA REFORÇADA MARCA / METALOSA	Compra	Novo	Ativo	28/07/2025	264,90	11,04
48235 - CARRINHO DE MÃO EXTRA FORTE CAÇAMBA 65 LITROS METÁLICA REFORÇADA MARCA / METALOSA	Compra	Novo	Ativo	28/07/2025	264,90	11,04
48236 - CARRINHO DE MÃO EXTRA FORTE CAÇAMBA 65 LITROS METÁLICA REFORÇADA MARCA / METALOSA	Compra	Novo	Ativo	28/07/2025	264,90	11,04
48237 - CARRINHO DE MÃO EXTRA FORTE CAÇAMBA 65 LITROS METÁLICA REFORÇADA MARCA / METALOSA	Compra	Novo	Ativo	28/07/2025	264,90	11,04

Entidade / Órgão / Unid.Orç. / Setor / Grupo / Bens	Tipo Entrada	Estado	Situação	Data	Valor	Depreciação Acumulada
48238 - CARRINHO DE MÃO EXTRA FORTE CAÇAMBA 65 LITROS METÁLICA REFORÇADA MARCA / METALOSA	Compra	Novo	Ativo	28/07/2025	264,90	11,04
48239 - CARRINHO DE MÃO EXTRA FORTE CAÇAMBA 65 LITROS METÁLICA REFORÇADA MARCA / METALOSA	Compra	Novo	Ativo	28/07/2025	264,90	11,04
48240 - CARRINHO DE MÃO EXTRA FORTE CAÇAMBA 65 LITROS METÁLICA REFORÇADA MARCA / METALOSA	Compra	Novo	Ativo	28/07/2025	264,90	11,04
48241 - CARRINHO DE MÃO EXTRA FORTE CAÇAMBA 65 LITROS METÁLICA REFORÇADA MARCA / METALOSA	Compra	Novo	Ativo	28/07/2025	264,90	11,04
48242 - CARRINHO DE MÃO EXTRA FORTE CAÇAMBA 65 LITROS METÁLICA REFORÇADA MARCA / METALOSA	Compra	Novo	Ativo	28/07/2025	264,90	11,04
48243 - CARRINHO DE MÃO EXTRA FORTE CAÇAMBA 65 LITROS METÁLICA REFORÇADA MARCA / METALOSA	Compra	Novo	Ativo	28/07/2025	264,90	11,04
48244 - CARRINHO DE MÃO EXTRA FORTE CAÇAMBA 65 LITROS METÁLICA REFORÇADA MARCA / METALOSA	Compra	Novo	Ativo	28/07/2025	264,90	11,04
48245 - CARRINHO DE MÃO EXTRA FORTE CAÇAMBA 65 LITROS METÁLICA REFORÇADA MARCA / METALOSA	Compra	Novo	Ativo	28/07/2025	264,90	11,04
48246 - CARRINHO DE MÃO EXTRA FORTE CAÇAMBA 65 LITROS METÁLICA REFORÇADA MARCA / METALOSA	Compra	Novo	Ativo	28/07/2025	264,90	11,04
48247 - CARRINHO DE MÃO EXTRA FORTE CAÇAMBA 65 LITROS METÁLICA REFORÇADA MARCA / METALOSA	Compra	Novo	Ativo	28/07/2025	264,90	11,04
48248 - CARRINHO DE MÃO EXTRA FORTE CAÇAMBA 65 LITROS METÁLICA REFORÇADA MARCA / METALOSA	Compra	Novo	Ativo	28/07/2025	264,90	11,04
48249 - CARRINHO DE MÃO EXTRA FORTE CAÇAMBA 65 LITROS METÁLICA REFORÇADA MARCA / METALOSA	Compra	Novo	Ativo	28/07/2025	264,90	11,04
48250 - CARRINHO DE MÃO EXTRA FORTE CAÇAMBA 65 LITROS METÁLICA REFORÇADA MARCA / METALOSA	Compra	Novo	Ativo	28/07/2025	264,90	11,04
48251 - CARRINHO DE MÃO EXTRA FORTE CAÇAMBA 65 LITROS METÁLICA REFORÇADA MARCA / METALOSA	Compra	Novo	Ativo	28/07/2025	264,90	11,04
48252 - CARRINHO DE MÃO EXTRA FORTE CAÇAMBA 65 LITROS METÁLICA REFORÇADA MARCA / METALOSA	Compra	Novo	Ativo	28/07/2025	264,90	11,04
48253 - CARRINHO DE MÃO EXTRA FORTE CAÇAMBA 65 LITROS METÁLICA REFORÇADA MARCA / METALOSA	Compra	Novo	Ativo	28/07/2025	264,90	11,04
48254 - CARRINHO DE MÃO EXTRA FORTE CAÇAMBA 65 LITROS METÁLICA REFORÇADA MARCA / METALOSA	Compra	Novo	Ativo	28/07/2025	264,90	11,04
48255 - CARRINHO DE MÃO EXTRA FORTE CAÇAMBA 65 LITROS METÁLICA REFORÇADA MARCA / METALOSA	Compra	Novo	Ativo	28/07/2025	264,90	11,04
48256 - CARRINHO DE MÃO EXTRA FORTE CAÇAMBA 65 LITROS METÁLICA REFORÇADA MARCA / METALOSA	Compra	Novo	Ativo	28/07/2025	264,90	11,04
48257 - CARRINHO DE MÃO EXTRA FORTE CAÇAMBA 65 LITROS METÁLICA REFORÇADA MARCA / METALOSA	Compra	Novo	Ativo	28/07/2025	264,90	11,04
48258 - CARRINHO DE MÃO EXTRA FORTE CAÇAMBA 65 LITROS METÁLICA REFORÇADA MARCA / METALOSA	Compra	Novo	Ativo	28/07/2025	264,90	11,04
48259 - CARRINHO DE MÃO EXTRA FORTE CAÇAMBA 65 LITROS METÁLICA REFORÇADA MARCA / METALOSA	Compra	Novo	Ativo	28/07/2025	264,90	11,04

Entidade / Órgão / Unid.Orç. / Setor / Grupo / Bens	Tipo Entrada	Estado	Situação	Data	Valor	Depreciação Acumulada
48260 - CARRINHO DE MÃO EXTRA FORTE CAÇAMBA 65 LITROS METÁLICA REFORÇADA MARCA / METALOSA	Compra	Novo	Ativo	28/07/2025	264,90	11,04
48261 - CARRINHO DE MÃO EXTRA FORTE CAÇAMBA 65 LITROS METÁLICA REFORÇADA MARCA / METALOSA	Compra	Novo	Ativo	28/07/2025	264,90	11,04
48262 - CARRINHO DE MÃO EXTRA FORTE CAÇAMBA 65 LITROS METÁLICA REFORÇADA MARCA / METALOSA	Compra	Novo	Ativo	28/07/2025	264,90	11,04
48263 - CARRINHO DE MÃO EXTRA FORTE CAÇAMBA 65 LITROS METÁLICA REFORÇADA MARCA / METALOSA	Compra	Novo	Ativo	28/07/2025	264,90	11,04
48264 - CARRINHO DE MÃO EXTRA FORTE CAÇAMBA 65 LITROS METÁLICA REFORÇADA MARCA / METALOSA	Compra	Novo	Ativo	28/07/2025	264,90	11,04
48265 - CARRINHO DE MÃO EXTRA FORTE CAÇAMBA 65 LITROS METÁLICA REFORÇADA MARCA / METALOSA	Compra	Novo	Ativo	28/07/2025	264,90	11,04
48266 - CARRINHO DE MÃO EXTRA FORTE CAÇAMBA 65 LITROS METÁLICA REFORÇADA MARCA / METALOSA	Compra	Novo	Ativo	28/07/2025	264,90	11,04
48267 - CARRINHO DE MÃO EXTRA FORTE CAÇAMBA 65 LITROS METÁLICA REFORÇADA MARCA / METALOSA	Compra	Novo	Ativo	28/07/2025	264,90	11,04
48268 - CARRINHO DE MÃO EXTRA FORTE CAÇAMBA 65 LITROS METÁLICA REFORÇADA MARCA / METALOSA	Compra	Novo	Ativo	28/07/2025	264,90	11,04
48269 - CARRINHO DE MÃO EXTRA FORTE CAÇAMBA 65 LITROS METÁLICA REFORÇADA MARCA / METALOSA	Compra	Novo	Ativo	28/07/2025	264,90	11,04
48270 - CARRINHO DE MÃO EXTRA FORTE CAÇAMBA 65 LITROS METÁLICA REFORÇADA MARCA / METALOSA	Compra	Novo	Ativo	28/07/2025	264,90	11,04
48271 - CARRINHO DE MÃO EXTRA FORTE CAÇAMBA 65 LITROS METÁLICA REFORÇADA MARCA / METALOSA	Compra	Novo	Ativo	28/07/2025	264,90	11,04
48272 - CARRINHO DE MÃO EXTRA FORTE CAÇAMBA 65 LITROS METÁLICA REFORÇADA MARCA / METALOSA	Compra	Novo	Ativo	28/07/2025	264,90	11,04
48273 - CARRINHO DE MÃO EXTRA FORTE CAÇAMBA 65 LITROS METÁLICA REFORÇADA MARCA / METALOSA	Compra	Novo	Ativo	28/07/2025	264,90	11,04
48274 - CARRINHO DE MÃO EXTRA FORTE CAÇAMBA 65 LITROS METÁLICA REFORÇADA MARCA / METALOSA	Compra	Novo	Ativo	28/07/2025	264,90	11,04
48275 - CARRINHO DE MÃO EXTRA FORTE CAÇAMBA 65 LITROS METÁLICA REFORÇADA MARCA / METALOSA	Compra	Novo	Ativo	28/07/2025	264,90	11,04
48276 - CARRINHO DE MÃO EXTRA FORTE CAÇAMBA 65 LITROS METÁLICA REFORÇADA MARCA / METALOSA	Compra	Novo	Ativo	28/07/2025	264,90	11,04
48277 - CARRINHO DE MÃO EXTRA FORTE CAÇAMBA 65 LITROS METÁLICA REFORÇADA MARCA / METALOSA	Compra	Novo	Ativo	28/07/2025	264,90	11,04
48278 - CARRINHO DE MÃO EXTRA FORTE CAÇAMBA 65 LITROS METÁLICA REFORÇADA MARCA / METALOSA	Compra	Novo	Ativo	28/07/2025	264,90	11,04
48279 - CARRINHO DE MÃO EXTRA FORTE CAÇAMBA 65 LITROS METÁLICA REFORÇADA MARCA / METALOSA	Compra	Novo	Ativo	28/07/2025	264,90	11,04
48280 - CARRINHO DE MÃO EXTRA FORTE CAÇAMBA 65 LITROS METÁLICA REFORÇADA MARCA / METALOSA	Compra	Novo	Ativo	28/07/2025	264,90	11,04
48281 - CARRINHO DE MÃO EXTRA FORTE CAÇAMBA 65 LITROS METÁLICA REFORÇADA MARCA / METALOSA	Compra	Novo	Ativo	28/07/2025	264,90	11,04

Entidade / Órgão / Unid.Orç. / Setor / Grupo / Bens	Tipo Entrada	Estado	Situação	Data	Valor	Depreciação Acumulada
48282 - CARRINHO DE MÃO EXTRA FORTE CAÇAMBA 65 LITROS METÁLICA REFORÇADA MARCA / METALOSA	Compra	Novo	Ativo	28/07/2025	264,90	11,04
48283 - CARRINHO DE MÃO EXTRA FORTE CAÇAMBA 65 LITROS METÁLICA REFORÇADA MARCA / METALOSA	Compra	Novo	Ativo	28/07/2025	264,90	11,04
48284 - CARRINHO DE MÃO EXTRA FORTE CAÇAMBA 65 LITROS METÁLICA REFORÇADA MARCA / METALOSA	Compra	Novo	Ativo	28/07/2025	264,90	11,04
48285 - CARRINHO DE MÃO EXTRA FORTE CAÇAMBA 65 LITROS METÁLICA REFORÇADA MARCA / METALOSA	Compra	Novo	Ativo	28/07/2025	264,90	11,04
48286 - CARRINHO DE MÃO EXTRA FORTE CAÇAMBA 65 LITROS METÁLICA REFORÇADA MARCA / METALOSA	Compra	Novo	Ativo	28/07/2025	264,90	11,04
48287 - CARRINHO DE MÃO EXTRA FORTE CAÇAMBA 65 LITROS METÁLICA REFORÇADA MARCA / METALOSA	Compra	Novo	Ativo	28/07/2025	264,90	11,04
48288 - CARRINHO DE MÃO EXTRA FORTE CAÇAMBA 65 LITROS METÁLICA REFORÇADA MARCA / METALOSA	Compra	Novo	Ativo	28/07/2025	264,90	11,04
48289 - CARRINHO DE MÃO EXTRA FORTE CAÇAMBA 65 LITROS METÁLICA REFORÇADA MARCA / METALOSA	Compra	Novo	Ativo	28/07/2025	264,90	11,04
48290 - CARRINHO DE MÃO EXTRA FORTE CAÇAMBA 65 LITROS METÁLICA REFORÇADA MARCA / METALOSA	Compra	Novo	Ativo	28/07/2025	264,90	11,04
48291 - CARRINHO DE MÃO EXTRA FORTE CAÇAMBA 65 LITROS METÁLICA REFORÇADA MARCA / METALOSA	Compra	Novo	Ativo	28/07/2025	264,90	11,04
48292 - CARRINHO DE MÃO EXTRA FORTE CAÇAMBA 65 LITROS METÁLICA REFORÇADA MARCA / METALOSA	Compra	Novo	Ativo	28/07/2025	264,90	11,04
48293 - CARRINHO DE MÃO EXTRA FORTE CAÇAMBA 65 LITROS METÁLICA REFORÇADA MARCA / METALOSA	Compra	Novo	Ativo	28/07/2025	264,90	11,04
48294 - CARRINHO DE MÃO EXTRA FORTE CAÇAMBA 65 LITROS METÁLICA REFORÇADA MARCA / METALOSA	Compra	Novo	Ativo	28/07/2025	264,90	11,04
48295 - CARRINHO DE MÃO EXTRA FORTE CAÇAMBA 65 LITROS METÁLICA REFORÇADA MARCA / METALOSA	Compra	Novo	Ativo	28/07/2025	264,90	11,04
48296 - CARRINHO DE MÃO EXTRA FORTE CAÇAMBA 65 LITROS METÁLICA REFORÇADA MARCA / METALOSA	Compra	Novo	Ativo	28/07/2025	264,90	11,04
48297 - CARRINHO DE MÃO EXTRA FORTE CAÇAMBA 65 LITROS METÁLICA REFORÇADA MARCA / METALOSA	Compra	Novo	Ativo	28/07/2025	264,90	11,04
48298 - CARRINHO DE MÃO EXTRA FORTE CAÇAMBA 65 LITROS METÁLICA REFORÇADA MARCA / METALOSA	Compra	Novo	Ativo	28/07/2025	264,90	11,04
48299 - CARRINHO DE MÃO EXTRA FORTE CAÇAMBA 65 LITROS METÁLICA REFORÇADA MARCA / METALOSA	Compra	Novo	Ativo	28/07/2025	264,90	11,04
48300 - CARRINHO DE MÃO EXTRA FORTE CAÇAMBA 65 LITROS METÁLICA REFORÇADA MARCA / METALOSA	Compra	Novo	Ativo	28/07/2025	264,90	11,04
48301 - CARRINHO DE MÃO EXTRA FORTE CAÇAMBA 65 LITROS METÁLICA REFORÇADA MARCA / METALOSA	Compra	Novo	Ativo	28/07/2025	264,90	11,04
48302 - CARRINHO DE MÃO EXTRA FORTE CAÇAMBA 65 LITROS METÁLICA REFORÇADA MARCA / METALOSA	Compra	Novo	Ativo	28/07/2025	264,90	11,04
48303 - CARRINHO DE MÃO EXTRA FORTE CAÇAMBA 65 LITROS METÁLICA REFORÇADA MARCA / METALOSA	Compra	Novo	Ativo	28/07/2025	264,90	11,04

Entidade / Órgão / Unid.Orç. / Setor / Grupo / Bens	Tipo Entrada	Estado	Situação	Data	Valor	Depreciação Acumulada
48304 - CARRINHO DE MÃO EXTRA FORTE CAÇAMBA 65 LITROS METÁLICA REFORÇADA MARCA / METALOSA	Compra	Novo	Ativo	28/07/2025	264,90	11,04
48305 - CARRINHO DE MÃO EXTRA FORTE CAÇAMBA 65 LITROS METÁLICA REFORÇADA MARCA / METALOSA	Compra	Novo	Ativo	28/07/2025	264,90	11,04
48306 - CARRINHO DE MÃO EXTRA FORTE CAÇAMBA 65 LITROS METÁLICA REFORÇADA MARCA / METALOSA	Compra	Novo	Ativo	28/07/2025	264,90	11,04
48307 - CARRINHO DE MÃO EXTRA FORTE CAÇAMBA 65 LITROS METÁLICA REFORÇADA MARCA / METALOSA	Compra	Novo	Ativo	28/07/2025	264,90	11,04
48308 - CARRINHO DE MÃO EXTRA FORTE CAÇAMBA 65 LITROS METÁLICA REFORÇADA MARCA / METALOSA	Compra	Novo	Ativo	28/07/2025	264,90	11,04
48309 - CARRINHO DE MÃO EXTRA FORTE CAÇAMBA 65 LITROS METÁLICA REFORÇADA MARCA / METALOSA	Compra	Novo	Ativo	28/07/2025	264,90	11,04
48310 - CARRINHO DE MÃO EXTRA FORTE CAÇAMBA 65 LITROS METÁLICA REFORÇADA MARCA / METALOSA	Compra	Novo	Ativo	28/07/2025	264,90	11,04
48311 - CARRINHO DE MÃO EXTRA FORTE CAÇAMBA 65 LITROS METÁLICA REFORÇADA MARCA / METALOSA	Compra	Novo	Ativo	28/07/2025	264,90	11,04
48312 - CARRINHO DE MÃO EXTRA FORTE CAÇAMBA 65 LITROS METÁLICA REFORÇADA MARCA / METALOSA	Compra	Novo	Ativo	28/07/2025	264,90	11,04
48313 - CARRINHO DE MÃO EXTRA FORTE CAÇAMBA 65 LITROS METÁLICA REFORÇADA MARCA / METALOSA	Compra	Novo	Ativo	28/07/2025	264,90	11,04
48314 - CARRINHO DE MÃO EXTRA FORTE CAÇAMBA 65 LITROS METÁLICA REFORÇADA MARCA / METALOSA	Compra	Novo	Ativo	28/07/2025	264,90	11,04
48315 - CARRINHO DE MÃO EXTRA FORTE CAÇAMBA 65 LITROS METÁLICA REFORÇADA MARCA / METALOSA	Compra	Novo	Ativo	28/07/2025	264,90	11,04
48316 - CARRINHO DE MÃO EXTRA FORTE CAÇAMBA 65 LITROS METÁLICA REFORÇADA MARCA / METALOSA	Compra	Novo	Ativo	28/07/2025	264,90	11,04
48317 - CARRINHO DE MÃO EXTRA FORTE CAÇAMBA 65 LITROS METÁLICA REFORÇADA MARCA / METALOSA	Compra	Novo	Ativo	28/07/2025	264,90	11,04
48318 - CARRINHO DE MÃO EXTRA FORTE CAÇAMBA 65 LITROS METÁLICA REFORÇADA MARCA / METALOSA	Compra	Novo	Ativo	28/07/2025	264,90	11,04
48319 - CARRINHO DE MÃO EXTRA FORTE CAÇAMBA 65 LITROS METÁLICA REFORÇADA MARCA / METALOSA	Compra	Novo	Ativo	28/07/2025	264,90	11,04
48320 - CARRINHO DE MÃO EXTRA FORTE CAÇAMBA 65 LITROS METÁLICA REFORÇADA MARCA / METALOSA	Compra	Novo	Ativo	28/07/2025	264,90	11,04
48321 - CARRINHO DE MÃO EXTRA FORTE CAÇAMBA 65 LITROS METÁLICA REFORÇADA MARCA / METALOSA	Compra	Novo	Ativo	28/07/2025	264,90	11,04
48322 - CARRINHO DE MÃO EXTRA FORTE CAÇAMBA 65 LITROS METÁLICA REFORÇADA MARCA / METALOSA	Compra	Novo	Ativo	28/07/2025	264,90	11,04
48323 - CARRINHO DE MÃO EXTRA FORTE CAÇAMBA 65 LITROS METÁLICA REFORÇADA MARCA / METALOSA	Compra	Novo	Ativo	28/07/2025	264,90	11,04
48324 - CARRINHO DE MÃO EXTRA FORTE CAÇAMBA 65 LITROS METÁLICA REFORÇADA MARCA / METALOSA	Compra	Novo	Ativo	28/07/2025	264,90	11,04
48325 - CARRINHO DE MÃO EXTRA FORTE CAÇAMBA 65 LITROS METÁLICA REFORÇADA MARCA / METALOSA	Compra	Novo	Ativo	28/07/2025	264,90	11,04

Entidade / Órgão / Unid.Orç. / Setor / Grupo / Bens	Tipo Entrada	Estado	Situação	Data	Valor	Depreciação Acumulada
48326 - CARRINHO DE MÃO EXTRA FORTE CAÇAMBA 65 LITROS METÁLICA REFORÇADA MARCA / METALOSA	Compra	Novo	Ativo	28/07/2025	264,90	11,04
48327 - CARRINHO DE MÃO EXTRA FORTE CAÇAMBA 65 LITROS METÁLICA REFORÇADA MARCA / METALOSA	Compra	Novo	Ativo	28/07/2025	264,90	11,04
48328 - CARRINHO DE MÃO EXTRA FORTE CAÇAMBA 65 LITROS METÁLICA REFORÇADA MARCA / METALOSA	Compra	Novo	Ativo	28/07/2025	264,90	11,04
48329 - CARRINHO DE MÃO EXTRA FORTE CAÇAMBA 65 LITROS METÁLICA REFORÇADA MARCA / METALOSA	Compra	Novo	Ativo	28/07/2025	264,90	11,04
48330 - CARRINHO DE MÃO EXTRA FORTE CAÇAMBA 65 LITROS METÁLICA REFORÇADA MARCA / METALOSA	Compra	Novo	Ativo	28/07/2025	264,90	11,04
48331 - CARRINHO DE MÃO EXTRA FORTE CAÇAMBA 65 LITROS METÁLICA REFORÇADA MARCA / METALOSA	Compra	Novo	Ativo	28/07/2025	264,90	11,04
48332 - CARRINHO DE MÃO EXTRA FORTE CAÇAMBA 65 LITROS METÁLICA REFORÇADA MARCA / METALOSA	Compra	Novo	Ativo	28/07/2025	264,90	11,04
48333 - CARRINHO DE MÃO EXTRA FORTE CAÇAMBA 65 LITROS METÁLICA REFORÇADA MARCA / METALOSA	Compra	Novo	Ativo	28/07/2025	264,90	11,04
658 - SECRETARIA DE OBRAS (ALMOXARIFADO)					**547,18**	**28,72**
5206 - Aparelhos e Utensílios Domésticos					**547,18**	**28,72**
48132 - ESCADA DE ALUMINIO COM 8 DE GRAUS MARCA / ALUMASA	Compra	Novo	Ativo	15/05/2025	273,59	14,36
48133 - ESCADA DE ALUMINIO COM 8 DE GRAUS MARCA / ALUMASA	Compra	Novo	Ativo	15/05/2025	273,59	14,36
664 - SECRETARIA DE OBRAS (ALVARÁS E REGULARIZAÇÃO IMOBILIARIA)					**5.894,00**	**196,46**
5299 - Outros Materiais Permanentes					**5.894,00**	**196,46**
48379 - APARELHO DE AR CONDICIONADO - SPLIT 18.000 BTUS. COM SERPENTINA DE COBRE. 220 VOLTS MARCA / AGRATTO	Compra	Novo	Ativo	21/08/2025	2.947,00	98,23
48380 - APARELHO DE AR CONDICIONADO - SPLIT 18.000 BTUS. COM SERPENTINA DE COBRE. 220 VOLTS MARCA / AGRATTO	Compra	Novo	Ativo	21/08/2025	2.947,00	98,23
659 - SECRETARIA DE OBRAS (ARQUITETURA)					**1.635,00**	**54,50**
5299 - Outros Materiais Permanentes					**1.635,00**	**54,50**
48375 - TELEVISOR SMART TV LED 40 FULL HD WIFI HDR PARA BRILHO E CONTRASTE , 2 HDMI, 1 USB - PRETA MARCA / AOC	Compra	Novo	Ativo	19/08/2025	1.635,00	54,50
665 - SECRETARIA DE OBRAS (ENGENHARIA)					**7.529,00**	**250,96**
5299 - Outros Materiais Permanentes					**7.529,00**	**250,96**
48376 - TELEVISOR SMART TV LED 40 FULL HD WIFI HDR PARA BRILHO E CONTRASTE , 2 HDMI, 1 USB - PRETA MARCA / AOC	Compra	Novo	Ativo	19/08/2025	1.635,00	54,50
48377 - APARELHO DE AR CONDICIONADO - SPLIT 18.000 BTUS. COM SERPENTINA DE COBRE. 220 VOLTS MARCA / AGRATTO	Compra	Novo	Ativo	21/08/2025	2.947,00	98,23
48378 - APARELHO DE AR CONDICIONADO - SPLIT 18.000 BTUS. COM SERPENTINA DE COBRE. 220 VOLTS MARCA / AGRATTO	Compra	Novo	Ativo	21/08/2025	2.947,00	98,23
666 - SECRETARIA DE OBRAS (GABINETE)					**1.635,00**	**54,50**
5299 - Outros Materiais Permanentes					**1.635,00**	**54,50**

Entidade / Órgão / Unid.Orç. / Setor / Grupo / Bens	Tipo Entrada	Estado	Situação	Data	Valor	Depreciação Acumulada
48374 - TELEVISOR SMART TV LED 40 FULL HD WIFI HDR PARA BRILHO E CONTRASTE , 2 HDMI, 1 USB - PRETA MARACA / AOC	Compra	Novo	Ativo	19/08/2025	1.635,00	54,50
654 - SECRETARIA DE OBRAS (SETOR DE APOIO)					**2.947,00**	**98,23**
5299 - Outros Materiais Permanentes					**2.947,00**	**98,23**
48381 - APARELHO DE AR CONDICIONADO - SPLIT 18.000 BTUS. COM SERPENTINA DE COBRE. 220 VOLTS MARCA / AGRATTO	Compra	Novo	Ativo	21/08/2025	2.947,00	98,23
686 - SETOR DE ILUMINAÇÃO					**3.300,00**	**54,99**
5299 - Outros Materiais Permanentes					**3.300,00**	**54,99**
48607 - ESCADA EXTENSIVA DE FIBRA DE VIDRO. É CONSTITUÍDA POR DUAS PARTES, UMA FIXA E OUTRA MÓVEL, COM DEGRAUS DO TIPO D E FIBRA MARCA/ESMIG	Compra	Novo	Ativo	08/10/2025	1.100,00	18,33
48608 - ESCADA EXTENSIVA DE FIBRA DE VIDRO. É CONSTITUÍDA POR DUAS PARTES, UMA FIXA E OUTRA MÓVEL, COM DEGRAUS DO TIPO D E FIBRA MARCA/ESMIG	Compra	Novo	Ativo	08/10/2025	1.100,00	18,33
48609 - ESCADA EXTENSIVA DE FIBRA DE VIDRO. É CONSTITUÍDA POR DUAS PARTES, UMA FIXA E OUTRA MÓVEL, COM DEGRAUS DO TIPO D E FIBRA MARCA/ESMIG	Compra	Novo	Ativo	08/10/2025	1.100,00	18,33
484 - SETOR - USINA DE ASFALTO					**2.900,00**	**58,00**
5204 - Aparelhos, Equipamentos, Utensílios Médico-odontológico, Laboratorial e Hospitalar					**2.900,00**	**58,00**
48412 - QUARTEADOR DE AMOSTRAS POLEGADAS 1" MARCA/CHICORA	Compra	Novo	Ativo	03/09/2025	2.900,00	58,00
0205 - SECRETARIA DE EDUCAÇÃO					**1.370.409,01**	**19.081,99**
652 - CENTRO EDUCACIONAL CLAUDIA JEANI ANDRADE CARNEIRO					**680,00**	**45,33**
5299 - Outros Materiais Permanentes					**680,00**	**45,33**
47579 - VENTILADOR OSCILANTE PAREDE BIV 60CM C1 AT PRETO 140W - BENS ADQUIRIDOS PELO PDDE	Incorporação de Bens	Novo	Ativo	13/03/2024	380,00	25,33
47580 - ROTEADOR WIRELESS W6 1500 - BENS ADQUIRIDOS PELO PDDE	Incorporação de Bens	Novo	Ativo	02/08/2024	300,00	20,00
73 - CENTRO EDUCACIONAL JOHN LENON DA CUNHA MOTA					**6.251,54**	**153,50**
5220 - Máquinas, instalações e utensílios de escritório					**507,96**	**0,00**
48388 - CADEIRA FIXA SECRETÁRIA ANATÔNICA, COM 04 PÉS, ENCOSTO E ACENTO NA COR AZUL. TIPO DE ENCOSTO E ACENTO EM ESTOFADO. MARCA / PACHECO	Compra	Novo	Ativo	24/08/2025	126,99	0,00
48389 - CADEIRA FIXA SECRETÁRIA ANATÔNICA, COM 04 PÉS, ENCOSTO E ACENTO NA COR AZUL. TIPO DE ENCOSTO E ACENTO EM ESTOFADO. MARCA / PACHECO	Compra	Novo	Ativo	24/08/2025	126,99	0,00
48390 - CADEIRA FIXA SECRETÁRIA ANATÔNICA, COM 04 PÉS, ENCOSTO E ACENTO NA COR AZUL. TIPO DE ENCOSTO E ACENTO EM ESTOFADO. MARCA / PACHECO	Compra	Novo	Ativo	24/08/2025	126,99	0,00
48391 - CADEIRA FIXA SECRETÁRIA ANATÔNICA, COM 04 PÉS, ENCOSTO E ACENTO NA COR AZUL. TIPO DE ENCOSTO E ACENTO EM ESTOFADO. MARCA / PACHECO	Compra	Novo	Ativo	24/08/2025	126,99	0,00
5224 - Mobiliário Em Geral					**2.399,80**	**36,70**

Entidade / Órgão / Unid.Orç. / Setor / Grupo / Bens	Tipo Entrada	Estado	Situação	Data	Valor	Depreciação Acumulada
47652 - MESA BELA VISTA MOR BENS ADQUIRIDOS PELO PDDE	Incorporação de Bens	Novo	Ativo	05/08/2024	69,99	3,67
47653 - MESA BELA VISTA MOR BENS ADQUIRIDOS PELO PDDE	Incorporação de Bens	Novo	Ativo	05/08/2024	69,99	3,67
47654 - MESA BELA VISTA MOR BENS ADQUIRIDOS PELO PDDE	Incorporação de Bens	Novo	Ativo	05/08/2024	69,99	3,67
47655 - MESA BELA VISTA MOR BENS ADQUIRIDOS PELO PDDE	Incorporação de Bens	Novo	Ativo	05/08/2024	69,99	3,67
47656 - MESA BELA VISTA MOR BENS ADQUIRIDOS PELO PDDE	Incorporação de Bens	Novo	Ativo	05/08/2024	69,99	3,67
47657 - MESA BELA VISTA MOR BENS ADQUIRIDOS PELO PDDE	Incorporação de Bens	Novo	Ativo	05/08/2024	69,99	3,67
47658 - MESA BELA VISTA MOR BENS ADQUIRIDOS PELO PDDE	Incorporação de Bens	Novo	Ativo	05/08/2024	69,99	3,67
47659 - MESA BELA VISTA MOR BENS ADQUIRIDOS PELO PDDE	Incorporação de Bens	Novo	Ativo	05/08/2024	69,99	3,67
47660 - MESA BELA VISTA MOR BENS ADQUIRIDOS PELO PDDE	Incorporação de Bens	Novo	Ativo	05/08/2024	69,99	3,67
47661 - MESA BELA VISTA MOR BENS ADQUIRIDOS PELO PDDE	Incorporação de Bens	Novo	Ativo	05/08/2024	69,99	3,67
51355 - COLCHÃO PARA BERÇO - AQUECIDO. REVESTIDO COM MATERIAL IMPERMEÁVEL, FLEXÍVEL, PERMEÁVEL AO VAPOR, RESISTENTE À ÁGUA, ANTI MARCA MERON	Compra	Novo	Ativo	12/12/2025	169,99	0,00
51356 - COLCHÃO PARA BERÇO - AQUECIDO. REVESTIDO COM MATERIAL IMPERMEÁVEL, FLEXÍVEL, PERMEÁVEL AO VAPOR, RESISTENTE À ÁGUA, ANTI MARCA MERON	Compra	Novo	Ativo	12/12/2025	169,99	0,00
51357 - COLCHÃO PARA BERÇO - AQUECIDO. REVESTIDO COM MATERIAL IMPERMEÁVEL, FLEXÍVEL, PERMEÁVEL AO VAPOR, RESISTENTE À ÁGUA, ANTI MARCA MERON	Compra	Novo	Ativo	12/12/2025	169,99	0,00
51358 - COLCHÃO PARA BERÇO - AQUECIDO. REVESTIDO COM MATERIAL IMPERMEÁVEL, FLEXÍVEL, PERMEÁVEL AO VAPOR, RESISTENTE À ÁGUA, ANTI MARCA MERON	Compra	Novo	Ativo	12/12/2025	169,99	0,00
51359 - COLCHÃO PARA BERÇO - AQUECIDO. REVESTIDO COM MATERIAL IMPERMEÁVEL, FLEXÍVEL, PERMEÁVEL AO VAPOR, RESISTENTE À ÁGUA, ANTI MARCA MERON	Compra	Novo	Ativo	12/12/2025	169,99	0,00
51360 - COLCHÃO PARA BERÇO - AQUECIDO. REVESTIDO COM MATERIAL IMPERMEÁVEL, FLEXÍVEL, PERMEÁVEL AO VAPOR, RESISTENTE À ÁGUA, ANTI MARCA MERON	Compra	Novo	Ativo	12/12/2025	169,99	0,00
51361 - COLCHÃO PARA BERÇO - AQUECIDO. REVESTIDO COM MATERIAL IMPERMEÁVEL, FLEXÍVEL, PERMEÁVEL AO VAPOR, RESISTENTE À ÁGUA, ANTI MARCA MERON	Compra	Novo	Ativo	12/12/2025	169,99	0,00
51362 - COLCHÃO PARA BERÇO - AQUECIDO. REVESTIDO COM MATERIAL IMPERMEÁVEL, FLEXÍVEL, PERMEÁVEL AO VAPOR, RESISTENTE À ÁGUA, ANTI MARCA MERON	Compra	Novo	Ativo	12/12/2025	169,99	0,00
51363 - COLCHÃO PARA BERÇO - AQUECIDO. REVESTIDO COM MATERIAL IMPERMEÁVEL, FLEXÍVEL, PERMEÁVEL AO VAPOR, RESISTENTE À ÁGUA, ANTI MARCA MERON	Compra	Novo	Ativo	12/12/2025	169,99	0,00

Entidade / Órgão / Unid.Orç. / Setor / Grupo / Bens	Tipo Entrada	Estado	Situação	Data	Valor	Depreciação Acumulada
51364 - COLCHÃO PARA BERÇO - AQUECIDO. REVESTIDO COM MATERIAL IMPERMEÁVEL, FLEXÍVEL, PERMEÁVEL AO VAPOR, RESISTENTE À ÁGUA, ANTI MARCA MERON	Compra	Novo	Ativo	12/12/2025	169,99	0,00
5299 - Outros Materiais Permanentes					**3.343,78**	**116,80**
47630 - CADEIRA BISTRO PARIPUEIRA BCA SOLPLAST BENS ADQUIRIDOS PELO PDDE	Incorporação de Bens	Novo	Ativo	10/12/2024	39,99	2,33
47631 - CADEIRA BISTRO PARIPUEIRA BCA SOLPLAST BENS ADQUIRIDOS PELO PDDE	Incorporação de Bens	Novo	Ativo	10/12/2024	39,99	2,33
47632 - CADEIRA BISTRO PARIPUEIRA BCA SOLPLAST BENS ADQUIRIDOS PELO PDDE	Incorporação de Bens	Novo	Ativo	10/12/2024	39,99	2,33
47633 - CADEIRA BISTRO PARIPUEIRA BCA SOLPLAST BENS ADQUIRIDOS PELO PDDE	Incorporação de Bens	Novo	Ativo	10/12/2024	39,99	2,33
47634 - CADEIRA BISTRO PARIPUEIRA BCA SOLPLAST BENS ADQUIRIDOS PELO PDDE	Incorporação de Bens	Novo	Ativo	10/12/2024	39,99	2,33
47635 - CADEIRA BISTRO PARIPUEIRA BCA SOLPLAST BENS ADQUIRIDOS PELO PDDE	Incorporação de Bens	Novo	Ativo	10/12/2024	39,99	2,33
47636 - CADEIRA BISTRO PARIPUEIRA BCA SOLPLAST BENS ADQUIRIDOS PELO PDDE	Incorporação de Bens	Novo	Ativo	10/12/2024	39,99	2,33
47637 - CADEIRA BISTRO PARIPUEIRA BCA SOLPLAST BENS ADQUIRIDOS PELO PDDE	Incorporação de Bens	Novo	Ativo	10/12/2024	39,99	2,33
47638 - CADEIRA BISTRO PARIPUEIRA BCA SOLPLAST BENS ADQUIRIDOS PELO PDDE	Incorporação de Bens	Novo	Ativo	10/12/2024	39,99	2,33
47639 - CADEIRA BISTRO PARIPUEIRA BCA SOLPLAST BENS ADQUIRIDOS PELO PDDE	Incorporação de Bens	Novo	Ativo	10/12/2024	39,99	2,33
47640 - CADEIRA BISTRO PARIPUEIRA BCA SOLPLAST BENS ADQUIRIDOS PELO PDDE	Incorporação de Bens	Novo	Ativo	10/12/2024	39,99	2,33
47641 - CADEIRA BISTRO PARIPUEIRA BCA SOLPLAST BENS ADQUIRIDOS PELO PDDE	Incorporação de Bens	Novo	Ativo	10/12/2024	39,99	2,33
47642 - CADEIRA BISTRO PARIPUEIRA BCA SOLPLAST BENS ADQUIRIDOS PELO PDDE	Incorporação de Bens	Novo	Ativo	10/12/2024	39,99	2,33
47643 - CADEIRA BISTRO PARIPUEIRA BCA SOLPLAST BENS ADQUIRIDOS PELO PDDE	Incorporação de Bens	Novo	Ativo	10/12/2024	39,99	2,33
47644 - CADEIRA BISTRO PARIPUEIRA BCA SOLPLAST BENS ADQUIRIDOS PELO PDDE	Incorporação de Bens	Novo	Ativo	10/12/2024	39,99	2,33
47645 - CADEIRA BISTRO PARIPUEIRA BCA SOLPLAST BENS ADQUIRIDOS PELO PDDE	Incorporação de Bens	Novo	Ativo	10/12/2024	39,99	2,33
47646 - CADEIRA BISTRO PARIPUEIRA BCA SOLPLAST BENS ADQUIRIDOS PELO PDDE	Incorporação de Bens	Novo	Ativo	10/12/2024	39,99	2,33
47647 - CADEIRA BISTRO PARIPUEIRA BCA SOLPLAST BENS ADQUIRIDOS PELO PDDE	Incorporação de Bens	Novo	Ativo	10/12/2024	39,99	2,33
47648 - CADEIRA BISTRO PARIPUEIRA BCA SOLPLAST BENS ADQUIRIDOS PELO PDDE	Incorporação de Bens	Novo	Ativo	10/12/2024	39,99	2,33
47649 - CADEIRA BISTRO PARIPUEIRA BCA SOLPLAST BENS ADQUIRIDOS PELO PDDE	Incorporação de Bens	Novo	Ativo	10/12/2024	39,99	2,33

Entidade / Órgão / Unid.Orç. / Setor / Grupo / Bens	Tipo Entrada	Estado	Situação	Data	Valor	Depreciação Acumulada
47650 - CADEIRA BISTRO PARIPUEIRA BCA SOLPLAST BENS ADQUIRIDOS PELO PDDE	Incorporação de Bens	Novo	Ativo	10/12/2024	39,99	2,33
47651 - CADEIRA BISTRO PARIPUEIRA BCA SOLPLAST BENS ADQUIRIDOS PELO PDDE	Incorporação de Bens	Novo	Ativo	10/12/2024	39,99	2,33
47662 - ROTEADOR WIRELESS W6 1500 - BENS ADQUIRIDOS PELO PDDE	Incorporação de Bens	Novo	Ativo	09/09/2024	300,00	17,50
47663 - ROTEADOR WIRELESS W6 1500 - BENS ADQUIRIDOS PELO PDDE	Incorporação de Bens	Novo	Ativo	09/09/2024	300,00	17,50
47664 - ROTEADOR WIRELESS W6 1500 - BENS ADQUIRIDOS PELO PDDE	Incorporação de Bens	Novo	Ativo	09/09/2024	300,00	17,50
51068 - ESCRIVANINHA/MESA PARA ESCRITÓRIO: COM DUAS GAVETAS; PRODUZIDA 100% EM MDP; CORPO EM CHAPAS DE MDP DE 15MM; ACABAMENTO C MARCA MARFLEX	Compra	Novo	Ativo	19/11/2025	391,00	3,26
51069 - ESCRIVANINHA/MESA PARA ESCRITÓRIO: COM DUAS GAVETAS; PRODUZIDA 100% EM MDP; CORPO EM CHAPAS DE MDP DE 15MM; ACABAMENTO C MARCA MARFLEX	Compra	Novo	Ativo	19/11/2025	391,00	3,26
51070 - ESCRIVANINHA/MESA PARA ESCRITÓRIO: COM DUAS GAVETAS; PRODUZIDA 100% EM MDP; CORPO EM CHAPAS DE MDP DE 15MM; ACABAMENTO C MARCA MARFLEX	Compra	Novo	Ativo	19/11/2025	391,00	3,26
51071 - ESCRIVANINHA/MESA PARA ESCRITÓRIO: COM DUAS GAVETAS; PRODUZIDA 100% EM MDP; CORPO EM CHAPAS DE MDP DE 15MM; ACABAMENTO C MARCA MARFLEX	Compra	Novo	Ativo	19/11/2025	391,00	3,26
67 - CENTRO EDUCACIONAL JUDITE DANTAS DE ANDRADE					**600,00**	**40,00**
5299 - Outros Materiais Permanentes					**600,00**	**40,00**
47589 - ROTEADOR WIRELESS W6 1500 - BENS ADQUIRIDOS PELO PDDE	Incorporação de Bens	Novo	Ativo	02/08/2024	300,00	20,00
47590 - ROTEADOR WIRELESS W6 1500 - BENS ADQUIRIDOS PELO PDDE	Incorporação de Bens	Novo	Ativo	02/08/2024	300,00	20,00
521 - CENTRO EDUCACIONAL PROFª MARIA EUNICE DE GÓIS					**6.470,90**	**108,33**
5224 - Mobiliário Em Geral					**1.699,90**	**0,00**
51375 - COLCHÃO PARA BERÇO - AQUECIDO. REVESTIDO COM MATERIAL IMPERMEÁVEL, FLEXÍVEL, PERMEÁVEL AO VAPOR, RESISTENTE À ÁGUA, ANTI MARCA MERON	Compra	Novo	Ativo	12/12/2025	169,99	0,00
51376 - COLCHÃO PARA BERÇO - AQUECIDO. REVESTIDO COM MATERIAL IMPERMEÁVEL, FLEXÍVEL, PERMEÁVEL AO VAPOR, RESISTENTE À ÁGUA, ANTI MARCA MERON	Compra	Novo	Ativo	12/12/2025	169,99	0,00
51377 - COLCHÃO PARA BERÇO - AQUECIDO. REVESTIDO COM MATERIAL IMPERMEÁVEL, FLEXÍVEL, PERMEÁVEL AO VAPOR, RESISTENTE À ÁGUA, ANTI MARCA MERON	Compra	Novo	Ativo	12/12/2025	169,99	0,00
51378 - COLCHÃO PARA BERÇO - AQUECIDO. REVESTIDO COM MATERIAL IMPERMEÁVEL, FLEXÍVEL, PERMEÁVEL AO VAPOR, RESISTENTE À ÁGUA, ANTI MARCA MERON	Compra	Novo	Ativo	12/12/2025	169,99	0,00
51379 - COLCHÃO PARA BERÇO - AQUECIDO. REVESTIDO COM MATERIAL IMPERMEÁVEL, FLEXÍVEL, PERMEÁVEL AO VAPOR, RESISTENTE À ÁGUA, ANTI MARCA MERON	Compra	Novo	Ativo	12/12/2025	169,99	0,00

Entidade / Órgão / Unid.Orç. / Setor / Grupo / Bens	Tipo Entrada	Estado	Situação	Data	Valor	Depreciação Acumulada
51380 - COLCHÃO PARA BERÇO - AQUECIDO. REVESTIDO COM MATERIAL IMPERMEÁVEL, FLEXÍVEL, PERMEÁVEL AO VAPOR, RESISTENTE À ÁGUA, ANTI MARCA MERON	Compra	Novo	Ativo	12/12/2025	169,99	0,00
51381 - COLCHÃO PARA BERÇO - AQUECIDO. REVESTIDO COM MATERIAL IMPERMEÁVEL, FLEXÍVEL, PERMEÁVEL AO VAPOR, RESISTENTE À ÁGUA, ANTI MARCA MERON	Compra	Novo	Ativo	12/12/2025	169,99	0,00
51382 - COLCHÃO PARA BERÇO - AQUECIDO. REVESTIDO COM MATERIAL IMPERMEÁVEL, FLEXÍVEL, PERMEÁVEL AO VAPOR, RESISTENTE À ÁGUA, ANTI MARCA MERON	Compra	Novo	Ativo	12/12/2025	169,99	0,00
51383 - COLCHÃO PARA BERÇO - AQUECIDO. REVESTIDO COM MATERIAL IMPERMEÁVEL, FLEXÍVEL, PERMEÁVEL AO VAPOR, RESISTENTE À ÁGUA, ANTI MARCA MERON	Compra	Novo	Ativo	12/12/2025	169,99	0,00
51384 - COLCHÃO PARA BERÇO - AQUECIDO. REVESTIDO COM MATERIAL IMPERMEÁVEL, FLEXÍVEL, PERMEÁVEL AO VAPOR, RESISTENTE À ÁGUA, ANTI MARCA MERON	Compra	Novo	Ativo	12/12/2025	169,99	0,00
5299 - Outros Materiais Permanentes					**4.771,00**	**108,33**
47596 - ESTANTE DE AÇO 5 PRATELEIRAS BENS ADQUIRIDOS PELO PDDE	Incorporação de Bens	Novo	Ativo	24/04/2024	230,00	15,33
47597 - ESTANTE DE AÇO 5 PRATELEIRAS BENS ADQUIRIDOS PELO PDDE	Incorporação de Bens	Novo	Ativo	24/04/2024	230,00	15,33
47598 - VENTILADOR OSCILANTE PAREDE BIV 60CM C1 AT PRETO 140W - BENS ADQUIRIDOS PELO PDDE	Incorporação de Bens	Novo	Ativo	24/04/2024	340,00	22,67
47599 - ROTEADOR WIRELESS W6 1500 - BENS ADQUIRIDOS PELO PDDE	Incorporação de Bens	Novo	Ativo	31/07/2024	300,00	20,00
47600 - LAVADORA DE PRESSÃO 1500 W C/1740PSI 127V BENS ADQUIRIDOS PELO PDDE	Incorporação de Bens	Novo	Ativo	03/10/2024	525,00	35,00
51385 - TELEVISOR SMART TV LED 40 FULL HD WIFI HDR PARA BRILHO E CONTRASTE , 2 HDMI, 1 USB - PRETA MARCA PHILIPS	Compra	Novo	Ativo	04/12/2025	1.573,00	0,00
51386 - TELEVISOR SMART TV LED 40 FULL HD WIFI HDR PARA BRILHO E CONTRASTE , 2 HDMI, 1 USB - PRETA MARCA PHILIPS	Compra	Novo	Ativo	04/12/2025	1.573,00	0,00
71 - CENTRO EDUCACIONAL SÃO FRANCISCO DE ASSIS					**2.928,99**	**91,69**
5243 - Bens Informática					**700,00**	**40,83**
47601 - SWITCH TP- LINK 24 PORTAS GIGABAIT TL SG1024D BENS ADQUIRIDOS PELO PDDE	Incorporação de Bens	Novo	Ativo	10/03/2024	700,00	40,83
5299 - Outros Materiais Permanentes					**2.228,99**	**50,86**
47602 - RACK 3X330MM ORETO BBK - BENS ADQUIRIDOS PELO PDDE	Incorporação de Bens	Novo	Ativo	10/03/2024	329,00	19,19
49000 - MÁQUINA DE LAVAR ROUPA, CAPACIDADE MÍNIMA DE 12KG, TURBO, NA COR BRANCA VOLTAGEM MÍNIMA PARA 110V. MARCA ELECTROLUX	Compra	Novo	Ativo	28/10/2025	1.899,99	31,67
143 - CENTRO EDUCACIONAL VICENTE MACHADO MENESES					**5.920,80**	**197,20**
5224 - Mobiliário Em Geral					**1.890,00**	**56,70**

Entidade / Órgão / Unid.Orç. / Setor / Grupo / Bens	Tipo Entrada	Estado	Situação	Data	Valor	Depreciação Acumulada
48392 - ARMARIO PARA COZINHA 8 PORTAS, 2 GAVETAS, EM MDF - MILA	Compra	Novo	Ativo	24/08/2025	945,00	28,35
48393 - ARMARIO PARA COZINHA 8 PORTAS, 2 GAVETAS, EM MDF - MILA	Compra	Novo	Ativo	24/08/2025	945,00	28,35
5241 - Móveis e Utensílios					**540,00**	**13,48**
48440 - CADEIRA EM PLÁTICO SUPER RESISTENTE, NA COR AZUL, COM PÉS E SUSTENTAÇÃO DO ENCOSTO EM METAL. TIPO DE ENCOSTO E ACENTO EM MARCA/PRISMA	Compra	Novo	Ativo	15/09/2025	135,00	3,37
48441 - CADEIRA EM PLÁTICO SUPER RESISTENTE, NA COR AZUL, COM PÉS E SUSTENTAÇÃO DO ENCOSTO EM METAL. TIPO DE ENCOSTO E ACENTO EM MARCA/PRISMA	Compra	Novo	Ativo	15/09/2025	135,00	3,37
48442 - CADEIRA EM PLÁTICO SUPER RESISTENTE, NA COR AZUL, COM PÉS E SUSTENTAÇÃO DO ENCOSTO EM METAL. TIPO DE ENCOSTO E ACENTO EM MARCA/PRISMA	Compra	Novo	Ativo	15/09/2025	135,00	3,37
48443 - CADEIRA EM PLÁTICO SUPER RESISTENTE, NA COR AZUL, COM PÉS E SUSTENTAÇÃO DO ENCOSTO EM METAL. TIPO DE ENCOSTO E ACENTO EM MARCA/PRISMA	Compra	Novo	Ativo	15/09/2025	135,00	3,37
5299 - Outros Materiais Permanentes					**3.490,80**	**127,02**
47578 - ROTEADOR WIRELESS W6 1500 - BENS ADQUIRIDOS PELO PDDE	Incorporação de Bens	Novo	Ativo	02/08/2024	600,00	40,00
48130 - ROTEADOR WIRELESS W6 1500 - BENS ADQUIRIDOS PELO PDDE	Incorporação de Bens	Novo	Ativo	02/08/2024	600,00	40,00
48537 - MESA RETANGULAR PARA REUNIÃO – MEDINDO APROXIMADAMENTE: 78 CM DE ALTURA X 3,60 M COMPRIMENTO X 1,10 CM DE LARGURA; TAMPO MARCA/PROPRIA	Compra	Novo	Ativo	25/09/2025	1.880,80	47,02
51416 - MESA REDONDA PARA REUNIÃO, NA COR MADEIRA CLARO, COM MEDIDA APROXIMADA 740MM X 1200MM. MARCA PRISMA	Compra	Novo	Ativo	18/12/2025	410,00	0,00
68 - CENTRO EDUCACIONAL VOVÓ NININHA					**1.883,87**	**61,00**
5218 - Máquinas, Utensílios e Equipamentos Diversos					**239,90**	**14,39**
47594 - VENTILADOR AGRATTO OSC PAREDE 60CM PR GR PR CH HH PREMIUM BENS ADQUIRIDOS PELO PDDE	Incorporação de Bens	Novo	Ativo	17/09/2024	239,90	14,39
5224 - Mobiliário Em Geral					**945,00**	**0,00**
51476 - ARMÁRIO PARA COZINHA, POSSUI 04 PORTAS, 02 GAVETAS COM DOBRADIÇAS METÁLICAS E CORREDIÇAS PLÁTICAS COM TRAVAS. CONTA TAMB MARCA AVELAN	Compra	Novo	Ativo	25/12/2025	945,00	0,00
5299 - Outros Materiais Permanentes					**698,97**	**46,61**
47591 - LIQUIDIFICADOR WALITA DAILY RI2110/91 PTO 110V BENS ADQUIRIDOS PELO PDDE	Incorporação de Bens	Novo	Ativo	17/09/2024	132,99	8,87
47592 - LIQUIDIFICADOR WALITA DAILY RI2110/91 PTO 110V BENS ADQUIRIDOS PELO PDDE	Incorporação de Bens	Novo	Ativo	17/09/2024	132,99	8,87
47593 - LIQUIDIFICADOR DAILY 550W PP VM 127V - BENS ADQUIRIDOS PELO PDDE	Incorporação de Bens	Novo	Ativo	17/09/2024	132,99	8,87
47595 - ROTEADOR WIRELESS W6 1500 - BENS ADQUIRIDOS PELO PDDE	Incorporação de Bens	Novo	Ativo	02/08/2024	300,00	20,00
145 - CONSELHO MUNICIPAL DE EDUCAÇÃO					**5.459,51**	**87,70**

Entidade / Órgão / Unid.Orç. / Setor / Grupo / Bens	Tipo Entrada	Estado	Situação	Data	Valor	Depreciação Acumulada
5224 - Mobiliário Em Geral					**1.954,40**	**29,29**
48962 - ARMÁRIO PARA COZINHA, POSSUI 04 PORTAS, 02 GAVETAS COM DOBRADIÇAS METÁLICAS E CORREDIÇAS PLÁTICAS COM TRAVAS. CONTA TAMB MARCA MILA	Compra	Novo	Ativo	28/10/2025	945,00	14,17
48963 - ESTANTE - DE AÇO COM PÉS, 05 PRATELEIRAS, NA COR CINZA CLARO, TAMANHO APROXIMADO 1800MM X 920MM X 300MM. MARCA W3	Compra	Novo	Ativo	28/10/2025	252,35	3,78
48964 - ESTANTE - DE AÇO COM PÉS, 05 PRATELEIRAS, NA COR CINZA CLARO, TAMANHO APROXIMADO 1800MM X 920MM X 300MM. MARCA W3	Compra	Novo	Ativo	28/10/2025	252,35	3,78
48965 - ESTANTE - DE AÇO COM PÉS, 05 PRATELEIRAS, NA COR CINZA CLARO, TAMANHO APROXIMADO 1800MM X 920MM X 300MM. MARCA W3	Compra	Novo	Ativo	28/10/2025	252,35	3,78
48966 - ESTANTE - DE AÇO COM PÉS, 05 PRATELEIRAS, NA COR CINZA CLARO, TAMANHO APROXIMADO 1800MM X 920MM X 300MM. MARCA W3	Compra	Novo	Ativo	28/10/2025	252,35	3,78
5299 - Outros Materiais Permanentes					**3.505,11**	**58,41**
48835 - ARMÁRIO EM AÇO, TRATAMENTO SUPERFICIAL: ANTIFERRUGEM, QUANTIDADE PORTAS: 2 UM, TIPO FIXAÇÃO PORTAS: COM DOBRADIÇAS, QUAN MARCA PROPRIA	Compra	Novo	Ativo	27/10/2025	1.168,37	19,47
48836 - ARMÁRIO EM AÇO, TRATAMENTO SUPERFICIAL: ANTIFERRUGEM, QUANTIDADE PORTAS: 2 UM, TIPO FIXAÇÃO PORTAS: COM DOBRADIÇAS, QUAN MARCA PROPRIA	Compra	Novo	Ativo	27/10/2025	1.168,37	19,47
48837 - ARMÁRIO EM AÇO, TRATAMENTO SUPERFICIAL: ANTIFERRUGEM, QUANTIDADE PORTAS: 2 UM, TIPO FIXAÇÃO PORTAS: COM DOBRADIÇAS, QUAN MARCA PROPRIA	Compra	Novo	Ativo	27/10/2025	1.168,37	19,47
571 - ESCOLA MUNICIPAL PROFª MARIA FAUSTINA BARRETO					**29.480,94**	**785,98**
5224 - Mobiliário Em Geral					**2.610,00**	**10,80**
48928 - LONGARINA COM 03 LUGARES, ENCOSTO E ACENTO ANATÔMICO E SUSTENTAÇÃO EM METAL, NA COR AZUL MARCA PROPRIA	Compra	Novo	Ativo	27/10/2025	360,00	5,40
48929 - LONGARINA COM 03 LUGARES, ENCOSTO E ACENTO ANATÔMICO E SUSTENTAÇÃO EM METAL, NA COR AZUL MARCA PROPRIA	Compra	Novo	Ativo	27/10/2025	360,00	5,40
51506 - ARMÁRIO PARA COZINHA, POSSUI 04 PORTAS, 02 GAVETAS COM DOBRADIÇAS METÁLICAS E CORREDIÇAS PLÁTICAS COM TRAVAS. CONTA TAMB MARCA AVELAN	Compra	Novo	Ativo	25/12/2025	945,00	0,00
51507 - ARMÁRIO PARA COZINHA, POSSUI 04 PORTAS, 02 GAVETAS COM DOBRADIÇAS METÁLICAS E CORREDIÇAS PLÁTICAS COM TRAVAS. CONTA TAMB MARCA AVELAN	Compra	Novo	Ativo	25/12/2025	945,00	0,00
5243 - Bens Informática					**4.904,94**	**286,12**
48065 - PLACA MAE BMBH110 G3HGU-D4-M2 VER 2.0 BULK DDR4 1151P REDE 10/1000 BLUECASE - 32G/VGA/HDMI/USB 3.0/M.2 NVME BENS ADQUIRIDOS PELO PDDE	Incorporação de Bens	Novo	Ativo	07/08/2024	472,00	27,53
48066 - SSD 0120GB SATA PATRIOT BURST ELETE BENS ADQUIRIDOS PELO PDDE	Incorporação de Bens	Novo	Ativo	07/08/2024	138,00	8,05

Entidade / Órgão / Unid.Orç. / Setor / Grupo / Bens	Tipo Entrada	Estado	Situação	Data	Valor	Depreciação Acumulada
48067 - DVR 16 CANAIS HILOOK BENS ADQUIRIDOS PELO PDDE	Incorporação de Bens	Novo	Ativo	25/09/2024	1.190,00	69,42
48068 - CAMARA BULLET BENS ADQUIRIDOS PELO PDDE	Incorporação de Bens	Novo	Ativo	25/09/2024	150,00	8,75
48069 - CAMARA BULLET BENS ADQUIRIDOS PELO PDDE	Incorporação de Bens	Novo	Ativo	25/09/2024	150,00	8,75
48070 - CAMARA BULLET BENS ADQUIRIDOS PELO PDDE	Incorporação de Bens	Novo	Ativo	25/09/2024	150,00	8,75
48071 - CAMARA BULLET BENS ADQUIRIDOS PELO PDDE	Incorporação de Bens	Novo	Ativo	25/09/2024	150,00	8,75
48072 - CAMARA BULLET BENS ADQUIRIDOS PELO PDDE	Incorporação de Bens	Novo	Ativo	25/09/2024	150,00	8,75
48073 - CAMARA BULLET BENS ADQUIRIDOS PELO PDDE	Incorporação de Bens	Novo	Ativo	25/09/2024	150,00	8,75
48074 - CAMARA BULLET BENS ADQUIRIDOS PELO PDDE	Incorporação de Bens	Novo	Ativo	25/09/2024	150,00	8,75
48075 - CAMARA BULLET BENS ADQUIRIDOS PELO PDDE	Incorporação de Bens	Novo	Ativo	25/09/2024	150,00	8,75
48076 - CAMARA BULLET BENS ADQUIRIDOS PELO PDDE	Incorporação de Bens	Novo	Ativo	25/09/2024	150,00	8,75
48077 - CAMARA BULLET BENS ADQUIRIDOS PELO PDDE	Incorporação de Bens	Novo	Ativo	25/09/2024	150,00	8,75
48078 - CAMARA BULLET BENS ADQUIRIDOS PELO PDDE	Incorporação de Bens	Novo	Ativo	25/09/2024	150,00	8,75
48079 - CAMARA BULLET BENS ADQUIRIDOS PELO PDDE	Incorporação de Bens	Novo	Ativo	25/09/2024	150,00	8,75
48080 - HD INTERNO BENS ADQUIRIDOS PELO PDDE	Incorporação de Bens	Novo	Ativo	25/09/2024	470,00	27,42
48081 - FONTE 12X20 BENS ADQUIRIDOS PELO PDDE	Incorporação de Bens	Novo	Ativo	25/09/2024	180,00	10,50
48083 - SIRENE ROTATIVA (110) - BENS ADQUIRIDOS PELO PDDE	Incorporação de Bens	Novo	Ativo	25/09/2024	654,94	38,20
5299 - Outros Materiais Permanentes					**21.966,00**	**489,06**
48064 - PURIFICADOR INDUSTRIAL 100L 127V 3T BENS ADQUIRIDOS PELO PDDE	Incorporação de Bens	Novo	Ativo	07/08/2024	3.855,00	224,87
48082 - RACK 5U - BENS ADQUIRIDOS PELO PDDE	Incorporação de Bens	Novo	Ativo	25/09/2024	420,00	24,50
48084 - ARMARIO DE AÇO - BENS ADQUIRIDOS PELO PDDE	Incorporação de Bens	Novo	Ativo	20/03/2024	1.200,00	70,00
48085 - CAVALETE - BENS ADQUIRIDOS PELO PDDE	Incorporação de Bens	Novo	Ativo	11/04/2024	120,00	7,00
48086 - CAVALETE - BENS ADQUIRIDOS PELO PDDE	Incorporação de Bens	Novo	Ativo	11/04/2024	120,00	7,00
48087 - CAVALETE - BENS ADQUIRIDOS PELO PDDE	Incorporação de Bens	Novo	Ativo	11/04/2024	120,00	7,00

Entidade / Órgão / Unid.Orç. / Setor / Grupo / Bens	Tipo Entrada	Estado	Situação	Data	Valor	Depreciação Acumulada
48088 - CAVALETE - BENS ADQUIRIDOS PELO PDDE	Incorporação de Bens	Novo	Ativo	11/04/2024	120,00	7,00
48089 - AQUISIÇÃO DE ESTANTE DURAVEL - BENS ADQUIRIDOS PELO PDDE	Incorporação de Bens	Novo	Ativo	11/04/2024	250,50	14,61
48090 - AQUISIÇÃO DE ESTANTE DURAVEL - BENS ADQUIRIDOS PELO PDDE	Incorporação de Bens	Novo	Ativo	11/04/2024	250,50	14,61
48091 - AQUISIÇÃO DE ESTANTE DURAVEL - BENS ADQUIRIDOS PELO PDDE	Incorporação de Bens	Novo	Ativo	11/04/2024	250,50	14,61
48092 - AQUISIÇÃO DE ESTANTE DURAVEL - BENS ADQUIRIDOS PELO PDDE	Incorporação de Bens	Novo	Ativo	11/04/2024	250,50	14,61
48093 - SURDO 20 POL. W6 1500 - BENS ADQUIRIDOS PELO PDDE	Incorporação de Bens	Novo	Ativo	02/03/2024	300,00	17,50
48094 - SURDO 20 POL. W6 1500 - BENS ADQUIRIDOS PELO PDDE	Incorporação de Bens	Novo	Ativo	02/03/2024	300,00	17,50
48095 - SURDO 20 POL. W6 1500 - BENS ADQUIRIDOS PELO PDDE	Incorporação de Bens	Novo	Ativo	02/03/2024	300,00	17,50
48447 - MESA REDONDA PARA REUNIÃO, NA COR MADEIRA CLARO, COM MEDIDA APROXIMADA 740MM X 1200MM. MARCA/PRISMA	Compra	Novo	Ativo	15/09/2025	410,00	10,25
48448 - MESA REDONDA PARA REUNIÃO, NA COR MADEIRA CLARO, COM MEDIDA APROXIMADA 740MM X 1200MM. MARCA/PRISMA	Compra	Novo	Ativo	15/09/2025	410,00	10,25
48449 - MESA REDONDA PARA REUNIÃO, NA COR MADEIRA CLARO, COM MEDIDA APROXIMADA 740MM X 1200MM. MARCA/PRISMA	Compra	Novo	Ativo	15/09/2025	410,00	10,25
51121 - APARELHO DE AR CONDICIONADO - SPLIT 9.000 BTUS. COM SERPENTINA DE COBRE. 220 VOLTS MARCA ELGIN	Compra	Novo	Ativo	09/12/2025	1.807,00	0,00
51251 - FREEZER HORIZONTAL 411 LITROS, CAPACIDADE LÍQUIDA 404 LITROS, COM 02 TAMPAS, 127V, LINHA BRANCA, CLASSE A MARCA FRICON - (PAPV)	Compra	Novo	Ativo	09/12/2025	3.170,00	0,00
51252 - FREEZER HORIZONTAL 411 LITROS, CAPACIDADE LÍQUIDA 404 LITROS, COM 02 TAMPAS, 127V, LINHA BRANCA, CLASSE A MARCA FRICON - (PAPV)	Compra	Novo	Ativo	09/12/2025	3.170,00	0,00
51407 - TELEVISOR SMART TV LED 40 FULL HD WIFI HDR PARA BRILHO E CONTRASTE , 2 HDMI, 1 USB - PRETA MARCA PHILIPS	Compra	Novo	Ativo	04/12/2025	1.573,00	0,00
51468 - REFRIGERADOR TIPO FROST FREE - COM CAPACIDADE ENTRE 350 A 375 LITROS, COM DUAS PORTAS, CONSUMO A, DEGELO AUTOMATICO, SEL MARCA ELECTROLUX	Compra	Novo	Ativo	24/12/2025	3.159,00	0,00
149 - ESCOLA MUNICIAL PROF. VERA CANDIDA COSTA SANTANA					**41.641,37**	**461,65**
5218 - Máquinas, Utensílios e Equipamentos Diversos					**2.400,00**	**126,00**
48026 - VENTILADOR AGRATTO OSC PAREDE 60CM PR GR PR CH HH PREMIUM BENS ADQUIRIDOS PRLO PDDE	Incorporação de Bens	Novo	Ativo	26/09/2024	240,00	12,60
48027 - VENTILADOR AGRATTO OSC PAREDE 60CM PR GR PR CH HH PREMIUM BENS ADQUIRIDOS PELO PDDE	Incorporação de Bens	Novo	Ativo	26/09/2024	240,00	12,60

Entidade / Órgão / Unid.Orç. / Setor / Grupo / Bens	Tipo Entrada	Estado	Situação	Data	Valor	Depreciação Acumulada
48028 - VENTILADOR AGRATTO OSC PAREDE 60CM PR GR PR CH HH PREMIUM BENS ADQUIRIDOS PELO PDDE	Incorporação de Bens	Novo	Ativo	26/09/2024	240,00	12,60
48029 - VENTILADOR AGRATTO OSC PAREDE 60CM PR GR PR CH HH PREMIUM BENS ADQUIRIDOS PELO PDDE	Incorporação de Bens	Novo	Ativo	26/09/2024	240,00	12,60
48030 - VENTILADOR AGRATTO OSC PAREDE 60CM PR GR PR CH HH PREMIUM BENS ADQUIRIDOS PELO PDDE	Incorporação de Bens	Novo	Ativo	26/09/2024	240,00	12,60
48031 - VENTILADOR AGRATTO OSC PAREDE 60CM PR GR PR CH HH PREMIUM BENS ADQUIRIDOS PELO PDDE	Incorporação de Bens	Novo	Ativo	26/09/2024	240,00	12,60
48032 - VENTILADOR AGRATTO OSC PAREDE 60CM PR GR PR CH HH PREMIUM BENS ADQUIRIDOS PELO PDDE	Incorporação de Bens	Novo	Ativo	26/09/2024	240,00	12,60
48033 - VENTILADOR AGRATTO OSC PAREDE 60CM PR GR PR CH HH PREMIUM BENS ADQUIRIDOS PELO PDDE	Incorporação de Bens	Novo	Ativo	26/09/2024	240,00	12,60
48034 - VENTILADOR AGRATTO OSC PAREDE 60CM PR GR PR CH HH PREMIUM BENS ADQUIRIDOS PELO PDDE	Incorporação de Bens	Novo	Ativo	26/09/2024	240,00	12,60
48035 - VENTILADOR AGRATTO OSC PAREDE 60CM PR GR PR CH HH PREMIUM BENS ADQUIRIDOS PELO PDDE	Incorporação de Bens	Novo	Ativo	26/09/2024	240,00	12,60
5220 - Máquinas, instalações e utensílios de escritório					**380,97**	**0,00**
51540 - CADEIRA FIXA SECRETÁRIA ANATÔNICA, COM 04 PÉS, ENCOSTO E ACENTO NA COR AZUL. TIPO DE ENCOSTO E ACENTO EM ESTOFADO. MARCA PACHECO	Compra	Novo	Ativo	25/12/2025	126,99	0,00
51541 - CADEIRA FIXA SECRETÁRIA ANATÔNICA, COM 04 PÉS, ENCOSTO E ACENTO NA COR AZUL. TIPO DE ENCOSTO E ACENTO EM ESTOFADO. MARCA PACHECO	Compra	Novo	Ativo	25/12/2025	126,99	0,00
51542 - CADEIRA FIXA SECRETÁRIA ANATÔNICA, COM 04 PÉS, ENCOSTO E ACENTO NA COR AZUL. TIPO DE ENCOSTO E ACENTO EM ESTOFADO. MARCA PACHECO	Compra	Novo	Ativo	25/12/2025	126,99	0,00
5224 - Mobiliário Em Geral					**19.815,40**	**141,25**
48947 - ARMÁRIO PARA COZINHA, POSSUI 04 PORTAS, 02 GAVETAS COM DOBRADIÇAS METÁLICAS E CORREDIÇAS PLÁTICAS COM TRAVAS. CONTA TAMB MARCA MILA	Compra	Novo	Ativo	28/10/2025	945,00	14,17
50574 - CONJUNTO PARA ALUNO TAMANHO 03- CJA- 03 (PROINFÂNCIA) MARCA PROPRIA	Compra	Novo	Ativo	30/10/2025	236,52	1,77
50575 - CONJUNTO PARA ALUNO TAMANHO 03- CJA- 03 (PROINFÂNCIA) MARCA PROPRIA	Compra	Novo	Ativo	30/10/2025	236,52	1,77
50576 - CONJUNTO PARA ALUNO TAMANHO 03- CJA- 03 (PROINFÂNCIA) MARCA PROPRIA	Compra	Novo	Ativo	30/10/2025	236,52	1,77
50577 - CONJUNTO PARA ALUNO TAMANHO 03- CJA- 03 (PROINFÂNCIA) MARCA PROPRIA	Compra	Novo	Ativo	30/10/2025	236,52	1,77
50578 - CONJUNTO PARA ALUNO TAMANHO 03- CJA- 03 (PROINFÂNCIA) MARCA PROPRIA	Compra	Novo	Ativo	30/10/2025	236,52	1,77
50579 - CONJUNTO PARA ALUNO TAMANHO 03- CJA- 03 (PROINFÂNCIA) MARCA PROPRIA	Compra	Novo	Ativo	30/10/2025	236,52	1,77
50580 - CONJUNTO PARA ALUNO TAMANHO 03- CJA- 03 (PROINFÂNCIA) MARCA PROPRIA	Compra	Novo	Ativo	30/10/2025	236,52	1,77

Entidade / Órgão / Unid.Orç. / Setor / Grupo / Bens	Tipo Entrada	Estado	Situação	Data	Valor	Depreciação Acumulada
50581 - CONJUNTO PARA ALUNO TAMANHO 03- CJA- 03 (PROINFÂNCIA) MARCA PROPRIA	Compra	Novo	Ativo	30/10/2025	236,52	1,77
50582 - CONJUNTO PARA ALUNO TAMANHO 03- CJA- 03 (PROINFÂNCIA) MARCA PROPRIA	Compra	Novo	Ativo	30/10/2025	236,52	1,77
50583 - CONJUNTO PARA ALUNO TAMANHO 03- CJA- 03 (PROINFÂNCIA) MARCA PROPRIA	Compra	Novo	Ativo	30/10/2025	236,52	1,77
50584 - CONJUNTO PARA ALUNO TAMANHO 03- CJA- 03 (PROINFÂNCIA) MARCA PROPRIA	Compra	Novo	Ativo	30/10/2025	236,52	1,77
50585 - CONJUNTO PARA ALUNO TAMANHO 03- CJA- 03 (PROINFÂNCIA) MARCA PROPRIA	Compra	Novo	Ativo	30/10/2025	236,52	1,77
50586 - CONJUNTO PARA ALUNO TAMANHO 03- CJA- 03 (PROINFÂNCIA) MARCA PROPRIA	Compra	Novo	Ativo	30/10/2025	236,52	1,77
50587 - CONJUNTO PARA ALUNO TAMANHO 03- CJA- 03 (PROINFÂNCIA) MARCA PROPRIA	Compra	Novo	Ativo	30/10/2025	236,52	1,77
50588 - CONJUNTO PARA ALUNO TAMANHO 03- CJA- 03 (PROINFÂNCIA) MARCA PROPRIA	Compra	Novo	Ativo	30/10/2025	236,52	1,77
50589 - CONJUNTO PARA ALUNO TAMANHO 03- CJA- 03 (PROINFÂNCIA) MARCA PROPRIA	Compra	Novo	Ativo	30/10/2025	236,52	1,77
50590 - CONJUNTO PARA ALUNO TAMANHO 03- CJA- 03 (PROINFÂNCIA) MARCA PROPRIA	Compra	Novo	Ativo	30/10/2025	236,52	1,77
50591 - CONJUNTO PARA ALUNO TAMANHO 03- CJA- 03 (PROINFÂNCIA) MARCA PROPRIA	Compra	Novo	Ativo	30/10/2025	236,52	1,77
50592 - CONJUNTO PARA ALUNO TAMANHO 03- CJA- 03 (PROINFÂNCIA) MARCA PROPRIA	Compra	Novo	Ativo	30/10/2025	236,52	1,77
50593 - CONJUNTO PARA ALUNO TAMANHO 03- CJA- 03 (PROINFÂNCIA) MARCA PROPRIA	Compra	Novo	Ativo	30/10/2025	236,52	1,77
50594 - CONJUNTO PARA ALUNO TAMANHO 03- CJA- 03 (PROINFÂNCIA) MARCA PROPRIA	Compra	Novo	Ativo	30/10/2025	236,52	1,77
50595 - CONJUNTO PARA ALUNO TAMANHO 03- CJA- 03 (PROINFÂNCIA) MARCA PROPRIA	Compra	Novo	Ativo	30/10/2025	236,52	1,77
50596 - CONJUNTO PARA ALUNO TAMANHO 03- CJA- 03 (PROINFÂNCIA) MARCA PROPRIA	Compra	Novo	Ativo	30/10/2025	236,52	1,77
50597 - CONJUNTO PARA ALUNO TAMANHO 03- CJA- 03 (PROINFÂNCIA) MARCA PROPRIA	Compra	Novo	Ativo	30/10/2025	236,52	1,77
50598 - CONJUNTO PARA ALUNO TAMANHO 03- CJA- 03 (PROINFÂNCIA) MARCA PROPRIA	Compra	Novo	Ativo	30/10/2025	236,52	1,77
50599 - CONJUNTO PARA ALUNO TAMANHO 03- CJA- 03 (PROINFÂNCIA) MARCA PROPRIA	Compra	Novo	Ativo	30/10/2025	236,52	1,77
50600 - CONJUNTO PARA ALUNO TAMANHO 03- CJA- 03 (PROINFÂNCIA) MARCA PROPRIA	Compra	Novo	Ativo	30/10/2025	236,52	1,77
50601 - CONJUNTO PARA ALUNO TAMANHO 03- CJA- 03 (PROINFÂNCIA) MARCA PROPRIA	Compra	Novo	Ativo	30/10/2025	236,52	1,77
50602 - CONJUNTO PARA ALUNO TAMANHO 03- CJA- 03 (PROINFÂNCIA) MARCA PROPRIA	Compra	Novo	Ativo	30/10/2025	236,52	1,77

Entidade / Órgão / Unid.Orç. / Setor / Grupo / Bens	Tipo Entrada	Estado	Situação	Data	Valor	Depreciação Acumulada
50603 - CONJUNTO PARA ALUNO TAMANHO 03- CJA- 03 (PROINFÂNCIA) MARCA PROPRIA	Compra	Novo	Ativo	30/10/2025	236,52	1,77
50604 - CONJUNTO PARA ALUNO TAMANHO 03- CJA- 03 (PROINFÂNCIA) MARCA PROPRIA	Compra	Novo	Ativo	30/10/2025	236,52	1,77
50605 - CONJUNTO PARA ALUNO TAMANHO 03- CJA- 03 (PROINFÂNCIA) MARCA PROPRIA	Compra	Novo	Ativo	30/10/2025	236,52	1,77
50606 - CONJUNTO PARA ALUNO TAMANHO 03- CJA- 03 (PROINFÂNCIA) MARCA PROPRIA	Compra	Novo	Ativo	30/10/2025	236,52	1,77
50607 - CONJUNTO PARA ALUNO TAMANHO 03- CJA- 03 (PROINFÂNCIA) MARCA PROPRIA	Compra	Novo	Ativo	30/10/2025	236,52	1,77
50608 - CONJUNTO PARA ALUNO TAMANHO 03- CJA- 03 (PROINFÂNCIA) MARCA PROPRIA	Compra	Novo	Ativo	30/10/2025	236,52	1,77
50609 - CONJUNTO PARA ALUNO TAMANHO 03- CJA- 03 (PROINFÂNCIA) MARCA PROPRIA	Compra	Novo	Ativo	30/10/2025	236,52	1,77
50610 - CONJUNTO PARA ALUNO TAMANHO 03- CJA- 03 (PROINFÂNCIA) MARCA PROPRIA	Compra	Novo	Ativo	30/10/2025	236,52	1,77
50611 - CONJUNTO PARA ALUNO TAMANHO 03- CJA- 03 (PROINFÂNCIA) MARCA PROPRIA	Compra	Novo	Ativo	30/10/2025	236,52	1,77
50612 - CONJUNTO PARA ALUNO TAMANHO 03- CJA- 03 (PROINFÂNCIA) MARCA PROPRIA	Compra	Novo	Ativo	30/10/2025	236,52	1,77
50613 - CONJUNTO PARA ALUNO TAMANHO 03- CJA- 03 (PROINFÂNCIA) MARCA PROPRIA	Compra	Novo	Ativo	30/10/2025	236,52	1,77
50614 - CONJUNTO PARA ALUNO TAMANHO 03- CJA- 03 (PROINFÂNCIA) MARCA PROPRIA	Compra	Novo	Ativo	30/10/2025	236,52	1,77
50615 - CONJUNTO PARA ALUNO TAMANHO 03- CJA- 03 (PROINFÂNCIA) MARCA PROPRIA	Compra	Novo	Ativo	30/10/2025	236,52	1,77
50616 - CONJUNTO PARA ALUNO TAMANHO 03- CJA- 03 (PROINFÂNCIA) MARCA PROPRIA	Compra	Novo	Ativo	30/10/2025	236,52	1,77
50617 - CONJUNTO PARA ALUNO TAMANHO 03- CJA- 03 (PROINFÂNCIA) MARCA PROPRIA	Compra	Novo	Ativo	30/10/2025	236,52	1,77
50618 - CONJUNTO PARA ALUNO TAMANHO 03- CJA- 03 (PROINFÂNCIA) MARCA PROPRIA	Compra	Novo	Ativo	30/10/2025	236,52	1,77
50619 - CONJUNTO PARA ALUNO TAMANHO 03- CJA- 03 (PROINFÂNCIA) MARCA PROPRIA	Compra	Novo	Ativo	30/10/2025	236,52	1,77
50620 - CONJUNTO PARA ALUNO TAMANHO 03- CJA- 03 (PROINFÂNCIA) MARCA PROPRIA	Compra	Novo	Ativo	30/10/2025	236,52	1,77
50621 - CONJUNTO PARA ALUNO TAMANHO 03- CJA- 03 (PROINFÂNCIA) MARCA PROPRIA	Compra	Novo	Ativo	30/10/2025	236,52	1,77
50622 - CONJUNTO PARA ALUNO TAMANHO 03- CJA- 03 (PROINFÂNCIA) MARCA PROPRIA	Compra	Novo	Ativo	30/10/2025	236,52	1,77
50623 - CONJUNTO PARA ALUNO TAMANHO 03- CJA- 03 (PROINFÂNCIA) MARCA PROPRIA	Compra	Novo	Ativo	30/10/2025	236,52	1,77
50624 - CONJUNTO PARA ALUNO TAMANHO 03- CJA- 03 (PROINFÂNCIA) MARCA PROPRIA	Compra	Novo	Ativo	30/10/2025	236,52	1,77

Entidade / Órgão / Unid.Orç. / Setor / Grupo / Bens	Tipo Entrada	Estado	Situação	Data	Valor	Depreciação Acumulada
50625 - CONJUNTO PARA ALUNO TAMANHO 03- CJA- 03 (PROINFÂNCIA) MARCA PROPRIA	Compra	Novo	Ativo	30/10/2025	236,52	1,77
50626 - CONJUNTO PARA ALUNO TAMANHO 03- CJA- 03 (PROINFÂNCIA) MARCA PROPRIA	Compra	Novo	Ativo	30/10/2025	236,52	1,77
50627 - CONJUNTO PARA ALUNO TAMANHO 03- CJA- 03 (PROINFÂNCIA) MARCA PROPRIA	Compra	Novo	Ativo	30/10/2025	236,52	1,77
50628 - CONJUNTO PARA ALUNO TAMANHO 03- CJA- 03 (PROINFÂNCIA) MARCA PROPRIA	Compra	Novo	Ativo	30/10/2025	236,52	1,77
50629 - CONJUNTO PARA ALUNO TAMANHO 03- CJA- 03 (PROINFÂNCIA) MARCA PROPRIA	Compra	Novo	Ativo	30/10/2025	236,52	1,77
50630 - CONJUNTO PARA ALUNO TAMANHO 03- CJA- 03 (PROINFÂNCIA) MARCA PROPRIA	Compra	Novo	Ativo	30/10/2025	236,52	1,77
50631 - CONJUNTO PARA ALUNO TAMANHO 03- CJA- 03 (PROINFÂNCIA) MARCA PROPRIA	Compra	Novo	Ativo	30/10/2025	236,52	1,77
50632 - CONJUNTO PARA ALUNO TAMANHO 03- CJA- 03 (PROINFÂNCIA) MARCA PROPRIA	Compra	Novo	Ativo	30/10/2025	236,52	1,77
50633 - CONJUNTO PARA ALUNO TAMANHO 03- CJA- 03 (PROINFÂNCIA) MARCA PROPRIA	Compra	Novo	Ativo	30/10/2025	236,52	1,77
50634 - CONJUNTO PARA ALUNO TAMANHO 03- CJA- 03 (PROINFÂNCIA) MARCA PROPRIA	Compra	Novo	Ativo	30/10/2025	236,52	1,77
50635 - CONJUNTO PARA ALUNO TAMANHO 03- CJA- 03 (PROINFÂNCIA) MARCA PROPRIA	Compra	Novo	Ativo	30/10/2025	236,52	1,77
50636 - CONJUNTO PARA ALUNO TAMANHO 03- CJA- 03 (PROINFÂNCIA) MARCA PROPRIA	Compra	Novo	Ativo	30/10/2025	236,52	1,77
50637 - CONJUNTO PARA ALUNO TAMANHO 03- CJA- 03 (PROINFÂNCIA) MARCA PROPRIA	Compra	Novo	Ativo	30/10/2025	236,52	1,77
50638 - CONJUNTO PARA ALUNO TAMANHO 03- CJA- 03 (PROINFÂNCIA) MARCA PROPRIA	Compra	Novo	Ativo	30/10/2025	236,52	1,77
50639 - CONJUNTO PARA ALUNO TAMANHO 03- CJA- 03 (PROINFÂNCIA) MARCA PROPRIA	Compra	Novo	Ativo	30/10/2025	236,52	1,77
50640 - CONJUNTO PARA ALUNO TAMANHO 03- CJA- 03 (PROINFÂNCIA) MARCA PROPRIA	Compra	Novo	Ativo	30/10/2025	236,52	1,77
50641 - CONJUNTO PARA ALUNO TAMANHO 03- CJA- 03 (PROINFÂNCIA) MARCA PROPRIA	Compra	Novo	Ativo	30/10/2025	236,52	1,77
50642 - CONJUNTO PARA ALUNO TAMANHO 03- CJA- 03 (PROINFÂNCIA) MARCA PROPRIA	Compra	Novo	Ativo	30/10/2025	236,52	1,77
50643 - CONJUNTO PARA ALUNO TAMANHO 03- CJA- 03 (PROINFÂNCIA) MARCA PROPRIA	Compra	Novo	Ativo	30/10/2025	236,52	1,77
50978 - MESA ESCOLAR ADAPTADA PARA CADEIRANTES MARCA PROPRIA	Compra	Novo	Ativo	10/11/2025	212,00	1,59
50979 - MESA ESCOLAR ADAPTADA PARA CADEIRANTES MARCA PROPRIA	Compra	Novo	Ativo	10/11/2025	212,00	1,59
51496 - ARMÁRIO PARA COZINHA, POSSUI 04 PORTAS, 02 GAVETAS COM DOBRADIÇAS METÁLICAS E CORREDIÇAS PLÁTICAS COM TRAVAS. CONTA TAMB MARCA AVELAN	Compra	Novo	Ativo	25/12/2025	945,00	0,00

Entidade / Órgão / Unid.Orç. / Setor / Grupo / Bens	Tipo Entrada	Estado	Situação	Data	Valor	Depreciação Acumulada
51497 - ARMÁRIO PARA COZINHA, POSSUI 04 PORTAS, 02 GAVETAS COM DOBRADIÇAS METÁLICAS E CORREDIÇAS PLÁTICAS COM TRAVAS. CONTA TAMB MARCA AVELAN	Compra	Novo	Ativo	25/12/2025	945,00	0,00
5299 - Outros Materiais Permanentes					**19.045,00**	**194,40**
48015 - ESTANTE DE AÇO MOLD 1750MM S/REF EP-5-VU COM 5 BANDEJAS BENS ADQUIRIDOS PELO PDDE	Incorporação de Bens	Novo	Ativo	05/03/2024	210,00	12,25
48016 - ESTANTE DE AÇO MOLD 1750MM S/REF EP-5-VU COM 5 BANDEJAS BENS ADQUIRIDOS PELO PDDE	Incorporação de Bens	Novo	Ativo	05/03/2024	210,00	12,25
48017 - ESTANTE DE AÇO MOLD 1750MM S/REF EP-5-VU COM 5 BANDEJAS BENS ADQUIRIDOS PELO PDDE	Incorporação de Bens	Novo	Ativo	05/03/2024	210,00	12,25
48018 - ESTANTE DE AÇO MOLD 1750MM S/REF EP-5-VU COM 5 BANDEJAS BENS ADQUIRIDOS PELO PDDE	Incorporação de Bens	Novo	Ativo	05/03/2024	210,00	12,25
48019 - ESTANTE DE AÇO MOLD 1750MM S/REF EP-5-VU COM 5 BANDEJAS BENS ADQUIRIDOS PELO PDDE	Incorporação de Bens	Novo	Ativo	05/03/2024	210,00	12,25
48020 - ESTANTE DE AÇO MOLD 1750MM S/REF EP-5-VU COM 5 BANDEJAS BENS ADQUIRIDOS PELO PDDE	Incorporação de Bens	Novo	Ativo	05/03/2024	210,00	12,25
48021 - APARELHO RECEPTOR DE RAIODIFUSÃO CAIXA DE SOM COM CONEXÃO AUX BLUETOOTH USB SD E RADIO BENS ADQUIRIDOS PELO PDDE	Incorporação de Bens	Novo	Ativo	05/03/2024	222,00	12,95
48022 - ROTEADOR WIRELESS BENS ADQUIRIDOS PELO PDDE	Incorporação de Bens	Novo	Ativo	05/03/2024	300,00	17,50
48023 - ROTEADOR WIRELESS BENS ADQUIRIDOS PELO PDDE	Incorporação de Bens	Novo	Ativo	05/03/2024	300,00	17,50
48024 - ROTEADOR WIRELESS BENS ADQUIRIDOS PELO PDDE	Incorporação de Bens	Novo	Ativo	05/03/2024	300,00	17,50
48025 - LIQUIDIFICADOR WALITA R1211/91 127V PT - BENS ADQUIRIDOS PELO PDDE	Incorporação de Bens	Novo	Ativo	26/09/2024	245,00	14,29
51013 - CADEIRA GIRATÓRIA SECRETÁRIA, SEM BRAÇOS, NA COR AZUL, TIPO DE ENCOSTO E ACENTO ESTOFADO MARCA MARFLEX	Compra	Novo	Ativo	13/11/2025	256,50	2,14
51014 - CADEIRA GIRATÓRIA SECRETÁRIA, SEM BRAÇOS, NA COR AZUL, TIPO DE ENCOSTO E ACENTO ESTOFADO MARCA MARFLEX	Compra	Novo	Ativo	13/11/2025	256,50	2,14
51015 - CADEIRA GIRATÓRIA SECRETÁRIA, SEM BRAÇOS, NA COR AZUL, TIPO DE ENCOSTO E ACENTO ESTOFADO MARCA MARFLEX	Compra	Novo	Ativo	13/11/2025	256,50	2,14
51016 - CADEIRA GIRATÓRIA SECRETÁRIA, SEM BRAÇOS, NA COR AZUL, TIPO DE ENCOSTO E ACENTO ESTOFADO MARCA MARFLEX	Compra	Novo	Ativo	13/11/2025	256,50	2,14
51017 - ESCRIVANINHA/MESA PARA ESCRITÓRIO: COM DUAS GAVETAS; PRODUZIDA 100% EM MDP; CORPO EM CHAPAS DE MDP DE 15MM; ACABAMENTO C MARCA MARFLEX	Compra	Novo	Ativo	13/11/2025	391,00	3,26
51018 - ESCRIVANINHA/MESA PARA ESCRITÓRIO: COM DUAS GAVETAS; PRODUZIDA 100% EM MDP; CORPO EM CHAPAS DE MDP DE 15MM; ACABAMENTO C MARCA MARFLEX	Compra	Novo	Ativo	13/11/2025	391,00	3,26

Entidade / Órgão / Unid.Orç. / Setor / Grupo / Bens	Tipo Entrada	Estado	Situação	Data	Valor	Depreciação Acumulada
51019 - ESCRIVANINHA/MESA PARA ESCRITÓRIO: COM DUAS GAVETAS; PRODUZIDA 100% EM MDP; CORPO EM CHAPAS DE MDP DE 15MM; ACABAMENTO C MARCA MARFLEX	Compra	Novo	Ativo	13/11/2025	391,00	3,26
51020 - ESCRIVANINHA/MESA PARA ESCRITÓRIO: COM DUAS GAVETAS; PRODUZIDA 100% EM MDP; CORPO EM CHAPAS DE MDP DE 15MM; ACABAMENTO C MARCA MARFLEX	Compra	Novo	Ativo	13/11/2025	391,00	3,26
51021 - ESCRIVANINHA/MESA PARA ESCRITÓRIO: COM DUAS GAVETAS; PRODUZIDA 100% EM MDP; CORPO EM CHAPAS DE MDP DE 15MM; ACABAMENTO C MARCA MARFLEX	Compra	Novo	Ativo	13/11/2025	391,00	3,26
51022 - ESCRIVANINHA/MESA PARA ESCRITÓRIO: COM DUAS GAVETAS; PRODUZIDA 100% EM MDP; CORPO EM CHAPAS DE MDP DE 15MM; ACABAMENTO C MARCA MARFLEX	Compra	Novo	Ativo	13/11/2025	391,00	3,26
51023 - ESCRIVANINHA/MESA PARA ESCRITÓRIO: COM DUAS GAVETAS; PRODUZIDA 100% EM MDP; CORPO EM CHAPAS DE MDP DE 15MM; ACABAMENTO C MARCA MARFLEX	Compra	Novo	Ativo	13/11/2025	391,00	3,26
51024 - ESCRIVANINHA/MESA PARA ESCRITÓRIO: COM DUAS GAVETAS; PRODUZIDA 100% EM MDP; CORPO EM CHAPAS DE MDP DE 15MM; ACABAMENTO C MARCA MARFLEX	Compra	Novo	Ativo	13/11/2025	391,00	3,26
51025 - ESCRIVANINHA/MESA PARA ESCRITÓRIO: COM DUAS GAVETAS; PRODUZIDA 100% EM MDP; CORPO EM CHAPAS DE MDP DE 15MM; ACABAMENTO C MARCA MARFLEX	Compra	Novo	Ativo	13/11/2025	391,00	3,26
51026 - ESCRIVANINHA/MESA PARA ESCRITÓRIO: COM DUAS GAVETAS; PRODUZIDA 100% EM MDP; CORPO EM CHAPAS DE MDP DE 15MM; ACABAMENTO C MARCA MARFLEX	Compra	Novo	Ativo	13/11/2025	391,00	3,26
51241 - FREEZER HORIZONTAL 411 LITROS, CAPACIDADE LÍQUIDA 404 LITROS, COM 02 TAMPAS, 127V, LINHA BRANCA, CLASSE A MARCA FRICON - (PAPV)	Compra	Novo	Ativo	09/12/2025	3.170,00	0,00
51242 - FREEZER HORIZONTAL 411 LITROS, CAPACIDADE LÍQUIDA 404 LITROS, COM 02 TAMPAS, 127V, LINHA BRANCA, CLASSE A MARCA FRICON - (PAPV)	Compra	Novo	Ativo	09/12/2025	3.170,00	0,00
51403 - TELEVISOR SMART TV LED 40 FULL HD WIFI HDR PARA BRILHO E CONTRASTE , 2 HDMI, 1 USB - PRETA MARCA PHILIPS	Compra	Novo	Ativo	04/12/2025	1.573,00	0,00
51444 - MESA REDONDA PARA REUNIÃO, NA COR MADEIRA CLARO, COM MEDIDA APROXIMADA 740MM X 1200MM. MARCA PRISMA	Compra	Novo	Ativo	18/12/2025	410,00	0,00
51463 - REFRIGERADOR TIPO FROST FREE - COM CAPACIDADE ENTRE 350 A 375 LITROS, COM DUAS PORTAS, CONSUMO A, DEGELO AUTOMATICO, SEL MARCA ELECTROLUX	Compra	Novo	Ativo	24/12/2025	3.159,00	0,00
741 - ESCOLA MUNICIPAL 30 DE AGOSTO					**23.521,88**	**277,10**
5218 - Máquinas, Utensílios e Equipamentos Diversos					**1.009,45**	**52,97**
47967 - BATEDEIRA MONDIAL B44 400W VRM. 110V - BENS ADQUIRIDOS PELO PDDE	Incorporação de Bens	Novo	Ativo	15/04/2024	109,95	5,77
47970 - VENTILADOR MONDIAL MESA VSP 40W 40CM 6P BR 127 - BENS ADQUIRIDOS PELO PDDE	Incorporação de Bens	Novo	Ativo	15/04/2024	179,90	9,44
47971 - VENTILADOR MONDIAL MESA VSP 40W 40CM 6P BR 127 - BENS ADQUIRIDOS PELO PDDE	Incorporação de Bens	Novo	Ativo	15/04/2024	179,90	9,44

Entidade / Órgão / Unid.Orç. / Setor / Grupo / Bens	Tipo Entrada	Estado	Situação	Data	Valor	Depreciação Acumulada
47972 - VENTILADOR MONDIAL MESA VSP 40W 40CM 6P BR 127 - BENS ADQUIRIDOS PELO PDDE	Incorporação de Bens	Novo	Ativo	15/04/2024	179,90	9,44
47973 - VENTILADOR MONDIAL MESA VSP 40W 40CM 6P BR 127 - BENS ADQUIRIDOS PELO PDDE	Incorporação de Bens	Novo	Ativo	15/04/2024	179,90	9,44
47974 - VENTILADOR MONDIAL MESA VSP 40W 40CM 6P BR 127 - BENS ADQUIRIDOS PELO PDDE	Incorporação de Bens	Novo	Ativo	15/04/2024	179,90	9,44
5220 - Máquinas, instalações e utensílios de escritório					**380,97**	**0,00**
51537 - CADEIRA FIXA SECRETÁRIA ANATÔNICA, COM 04 PÉS, ENCOSTO E ACENTO NA COR AZUL. TIPO DE ENCOSTO E ACENTO EM ESTOFADO. MARCA PACHECO	Compra	Novo	Ativo	25/12/2025	126,99	0,00
51538 - CADEIRA FIXA SECRETÁRIA ANATÔNICA, COM 04 PÉS, ENCOSTO E ACENTO NA COR AZUL. TIPO DE ENCOSTO E ACENTO EM ESTOFADO. MARCA PACHECO	Compra	Novo	Ativo	25/12/2025	126,99	0,00
51539 - CADEIRA FIXA SECRETÁRIA ANATÔNICA, COM 04 PÉS, ENCOSTO E ACENTO NA COR AZUL. TIPO DE ENCOSTO E ACENTO EM ESTOFADO. MARCA PACHECO	Compra	Novo	Ativo	25/12/2025	126,99	0,00
5224 - Mobiliário Em Geral					**1.890,00**	**0,00**
51494 - ARMÁRIO PARA COZINHA, POSSUI 04 PORTAS, 02 GAVETAS COM DOBRADIÇAS METÁLICAS E CORREDIÇAS PLÁTICAS COM TRAVAS. CONTA TAMB MARCA AVELAN	Compra	Novo	Ativo	25/12/2025	945,00	0,00
51495 - ARMÁRIO PARA COZINHA, POSSUI 04 PORTAS, 02 GAVETAS COM DOBRADIÇAS METÁLICAS E CORREDIÇAS PLÁTICAS COM TRAVAS. CONTA TAMB MARCA AVELAN	Compra	Novo	Ativo	25/12/2025	945,00	0,00
5299 - Outros Materiais Permanentes					**20.241,46**	**224,13**
47955 - ESTANTE COM 3 PRATELEIRAS AÇO - BENS ADQUIRIDOS PELO PDDE	Incorporação de Bens	Novo	Ativo	12/04/2024	204,90	11,95
47956 - ESTANTE COM 3 PRATELEIRAS AÇO - BENS ADQUIRIDOS PELO PDDE	Incorporação de Bens	Novo	Ativo	12/04/2024	204,90	11,95
47957 - ESTANTE COM 3 PRATELEIRAS AÇO - BENS ADQUIRIDOS PELO PDDE	Incorporação de Bens	Novo	Ativo	12/04/2024	204,90	11,95
47958 - ESTANTE COM 3 PRATELEIRAS AÇO - BENS ADQUIRIDOS PELO PDDE	Incorporação de Bens	Novo	Ativo	12/04/2024	204,90	11,95
47959 - CAVALETE MEDIO - BENS ADQUIRIDOS PELO PDDE	Incorporação de Bens	Novo	Ativo	12/04/2024	73,00	4,26
47960 - CAVALETE MEDIO - BENS ADQUIRIDOS PELO PDDE	Incorporação de Bens	Novo	Ativo	12/04/2024	73,00	4,26
47961 - CAVALETE MEDIO - BENS ADQUIRIDOS PELO PDDE	Incorporação de Bens	Novo	Ativo	12/04/2024	73,00	4,26
47962 - CAVALETE MEDIO - BENS ADQUIRIDOS PELO PDDE	Incorporação de Bens	Novo	Ativo	12/04/2024	73,00	4,26
47963 - ROTEADOR WIRELESS W6 1500 - BENS ADQUIRIDOS PELO PDDE	Incorporação de Bens	Novo	Ativo	02/08/2024	300,00	17,50
47964 - ROTEADOR WIRELESS W6 1500 - BENS ADQUIRIDOS PELO PDDE	Incorporação de Bens	Novo	Ativo	02/08/2024	300,00	17,50

Entidade / Órgão / Unid.Orç. / Setor / Grupo / Bens	Tipo Entrada	Estado	Situação	Data	Valor	Depreciação Acumulada
47965 - ROTEADOR WIRELESS W6 1500 - BENS ADQUIRIDOS PELO PDDE	Incorporação de Bens	Novo	Ativo	02/08/2024	300,00	17,50
47966 - ROTEADOR WIRELESS W6 1500 - BENS ADQUIRIDOS PELO PDDE	Incorporação de Bens	Novo	Ativo	02/08/2024	300,00	17,50
47968 - LIQUIDIFICADOR MALLORY FAST MIX VM 110V - BENS ADQUIRIDOS PELO PDDE	Incorporação de Bens	Novo	Ativo	15/04/2024	108,99	6,36
47969 - LIQUIDIFICADOR MALLORY FAST MIX VM 110V - BENS ADQUIRIDOS PELO PDDE	Incorporação de Bens	Novo	Ativo	15/04/2024	108,99	6,36
47975 - BEBEDOURO COMP. AGRATTO BC01 127V 154W - BENS ADQUIRIDOS PELO PDDE	Incorporação de Bens	Novo	Ativo	15/04/2024	769,90	44,91
48553 - ARQUIVO EM AÇO, COM 04 GAVETAS PARA PASTA SUSPENSA TAMANHO OFÍCIO. PORTA-ETIQUETA NAS GAVETAS, COM CHAVES MEDINDO APROXI MARCA/PANDIN	Compra	Novo	Ativo	08/10/2025	949,99	15,83
48554 - ARQUIVO EM AÇO, COM 04 GAVETAS PARA PASTA SUSPENSA TAMANHO OFÍCIO. PORTA-ETIQUETA NAS GAVETAS, COM CHAVES MEDINDO APROXI MARCA/PANDIN	Compra	Novo	Ativo	08/10/2025	949,99	15,83
51161 - VENTILADOR DE PAREDE 60 CM, COM 160W, 3 VELOCIDADES, 3 PÁS, PRETO VOLTAGEM BIVOLT (110 E 220), GARANTIA MÍNIMA DE 12 MES MARCA VENTISOL	Compra	Novo	Ativo	09/12/2025	195,00	0,00
51162 - VENTILADOR DE PAREDE 60 CM, COM 160W, 3 VELOCIDADES, 3 PÁS, PRETO VOLTAGEM BIVOLT (110 E 220), GARANTIA MÍNIMA DE 12 MES MARCA VENTISOL	Compra	Novo	Ativo	09/12/2025	195,00	0,00
51216 - FREEZER HORIZONTAL 411 LITROS, CAPACIDADE LÍQUIDA 404 LITROS, COM 02 TAMPAS, 127V, LINHA BRANCA, CLASSE A MARCA FRICON	Compra	Novo	Ativo	09/12/2025	3.170,00	0,00
51239 - FREEZER HORIZONTAL 411 LITROS, CAPACIDADE LÍQUIDA 404 LITROS, COM 02 TAMPAS, 127V, LINHA BRANCA, CLASSE A MARCA FRICON - (PAPV)	Compra	Novo	Ativo	09/12/2025	3.170,00	0,00
51240 - FREEZER HORIZONTAL 411 LITROS, CAPACIDADE LÍQUIDA 404 LITROS, COM 02 TAMPAS, 127V, LINHA BRANCA, CLASSE A MARCA FRICON - (PAPV)	Compra	Novo	Ativo	09/12/2025	3.170,00	0,00
51402 - TELEVISOR SMART TV LED 40 FULL HD WIFI HDR PARA BRILHO E CONTRASTE , 2 HDMI, 1 USB - PRETA MARCA PHILIPS	Compra	Novo	Ativo	04/12/2025	1.573,00	0,00
51443 - MESA REDONDA PARA REUNIÃO, NA COR MADEIRA CLARO, COM MEDIDA APROXIMADA 740MM X 1200MM. MARCA PRISMA	Compra	Novo	Ativo	18/12/2025	410,00	0,00
51462 - REFRIGERADOR TIPO FROST FREE - COM CAPACIDADE ENTRE 350 A 375 LITROS, COM DUAS PORTAS, CONSUMO A, DEGELO AUTOMATICO, SEL MARCA ELECTROLUX	Compra	Novo	Ativo	24/12/2025	3.159,00	0,00
55 - ESCOLA MUNICIPAL 30 DE AGOSTO					**212,00**	**1,59**
5224 - Mobiliário Em Geral					**212,00**	**1,59**
50991 - MESA ESCOLAR ADAPTADA PARA CADEIRANTES MARCA PROPRIA	Compra	Novo	Ativo	10/11/2025	212,00	1,59
36 - ESCOLA MUNICIPAL ANAILDES SANTOS JESUS					**52.057,50**	**529,22**
5218 - Máquinas, Utensílios e Equipamentos Diversos					**300,00**	**15,75**

Entidade / Órgão / Unid.Orç. / Setor / Grupo / Bens	Tipo Entrada	Estado	Situação	Data	Valor	Depreciação Acumulada
47680 - VENTILADOR OSCIL PAREDE 60CM BIV PP PRETO 200W - BENS ADQUIRIDOS PELO PDDE	Incorporação de Bens	Novo	Ativo	01/04/2024	300,00	15,75
5224 - Mobiliário Em Geral					**13.716,00**	**88,50**
50254 - CONJUNTO PARA ALUNO TAMANHO 03- CJA- 03 (PROINFÂNCIA) MARCA PROPRIA	Compra	Novo	Ativo	30/10/2025	236,52	1,77
50255 - CONJUNTO PARA ALUNO TAMANHO 03- CJA- 03 (PROINFÂNCIA) MARCA PROPRIA	Compra	Novo	Ativo	30/10/2025	236,52	1,77
50256 - CONJUNTO PARA ALUNO TAMANHO 03- CJA- 03 (PROINFÂNCIA) MARCA PROPRIA	Compra	Novo	Ativo	30/10/2025	236,52	1,77
50257 - CONJUNTO PARA ALUNO TAMANHO 03- CJA- 03 (PROINFÂNCIA) MARCA PROPRIA	Compra	Novo	Ativo	30/10/2025	236,52	1,77
50258 - CONJUNTO PARA ALUNO TAMANHO 03- CJA- 03 (PROINFÂNCIA) MARCA PROPRIA	Compra	Novo	Ativo	30/10/2025	236,52	1,77
50259 - CONJUNTO PARA ALUNO TAMANHO 03- CJA- 03 (PROINFÂNCIA) MARCA PROPRIA	Compra	Novo	Ativo	30/10/2025	236,52	1,77
50260 - CONJUNTO PARA ALUNO TAMANHO 03- CJA- 03 (PROINFÂNCIA) MARCA PROPRIA	Compra	Novo	Ativo	30/10/2025	236,52	1,77
50261 - CONJUNTO PARA ALUNO TAMANHO 03- CJA- 03 (PROINFÂNCIA) MARCA PROPRIA	Compra	Novo	Ativo	30/10/2025	236,52	1,77
50262 - CONJUNTO PARA ALUNO TAMANHO 03- CJA- 03 (PROINFÂNCIA) MARCA PROPRIA	Compra	Novo	Ativo	30/10/2025	236,52	1,77
50263 - CONJUNTO PARA ALUNO TAMANHO 03- CJA- 03 (PROINFÂNCIA) MARCA PROPRIA	Compra	Novo	Ativo	30/10/2025	236,52	1,77
50264 - CONJUNTO PARA ALUNO TAMANHO 03- CJA- 03 (PROINFÂNCIA) MARCA PROPRIA	Compra	Novo	Ativo	30/10/2025	236,52	1,77
50265 - CONJUNTO PARA ALUNO TAMANHO 03- CJA- 03 (PROINFÂNCIA) MARCA PROPRIA	Compra	Novo	Ativo	30/10/2025	236,52	1,77
50266 - CONJUNTO PARA ALUNO TAMANHO 03- CJA- 03 (PROINFÂNCIA) MARCA PROPRIA	Compra	Novo	Ativo	30/10/2025	236,52	1,77
50267 - CONJUNTO PARA ALUNO TAMANHO 03- CJA- 03 (PROINFÂNCIA) MARCA PROPRIA	Compra	Novo	Ativo	30/10/2025	236,52	1,77
50268 - CONJUNTO PARA ALUNO TAMANHO 03- CJA- 03 (PROINFÂNCIA) MARCA PROPRIA	Compra	Novo	Ativo	30/10/2025	236,52	1,77
50269 - CONJUNTO PARA ALUNO TAMANHO 03- CJA- 03 (PROINFÂNCIA) MARCA PROPRIA	Compra	Novo	Ativo	30/10/2025	236,52	1,77
50270 - CONJUNTO PARA ALUNO TAMANHO 03- CJA- 03 (PROINFÂNCIA) MARCA PROPRIA	Compra	Novo	Ativo	30/10/2025	236,52	1,77
50271 - CONJUNTO PARA ALUNO TAMANHO 03- CJA- 03 (PROINFÂNCIA) MARCA PROPRIA	Compra	Novo	Ativo	30/10/2025	236,52	1,77
50272 - CONJUNTO PARA ALUNO TAMANHO 03- CJA- 03 (PROINFÂNCIA) MARCA PROPRIA	Compra	Novo	Ativo	30/10/2025	236,52	1,77
50273 - CONJUNTO PARA ALUNO TAMANHO 03- CJA- 03 (PROINFÂNCIA) MARCA PROPRIA	Compra	Novo	Ativo	30/10/2025	236,52	1,77
50274 - CONJUNTO PARA ALUNO TAMANHO 03- CJA- 03 (PROINFÂNCIA) MARCA PROPRIA	Compra	Novo	Ativo	30/10/2025	236,52	1,77

Entidade / Órgão / Unid.Orç. / Setor / Grupo / Bens	Tipo Entrada	Estado	Situação	Data	Valor	Depreciação Acumulada
50275 - CONJUNTO PARA ALUNO TAMANHO 03- CJA- 03 (PROINFÂNCIA) MARCA PROPRIA	Compra	Novo	Ativo	30/10/2025	236,52	1,77
50276 - CONJUNTO PARA ALUNO TAMANHO 03- CJA- 03 (PROINFÂNCIA) MARCA PROPRIA	Compra	Novo	Ativo	30/10/2025	236,52	1,77
50277 - CONJUNTO PARA ALUNO TAMANHO 03- CJA- 03 (PROINFÂNCIA) MARCA PROPRIA	Compra	Novo	Ativo	30/10/2025	236,52	1,77
50278 - CONJUNTO PARA ALUNO TAMANHO 03- CJA- 03 (PROINFÂNCIA) MARCA PROPRIA	Compra	Novo	Ativo	30/10/2025	236,52	1,77
50279 - CONJUNTO PARA ALUNO TAMANHO 03- CJA- 03 (PROINFÂNCIA) MARCA PROPRIA	Compra	Novo	Ativo	30/10/2025	236,52	1,77
50280 - CONJUNTO PARA ALUNO TAMANHO 03- CJA- 03 (PROINFÂNCIA) MARCA PROPRIA	Compra	Novo	Ativo	30/10/2025	236,52	1,77
50281 - CONJUNTO PARA ALUNO TAMANHO 03- CJA- 03 (PROINFÂNCIA) MARCA PROPRIA	Compra	Novo	Ativo	30/10/2025	236,52	1,77
50282 - CONJUNTO PARA ALUNO TAMANHO 03- CJA- 03 (PROINFÂNCIA) MARCA PROPRIA	Compra	Novo	Ativo	30/10/2025	236,52	1,77
50283 - CONJUNTO PARA ALUNO TAMANHO 03- CJA- 03 (PROINFÂNCIA) MARCA PROPRIA	Compra	Novo	Ativo	30/10/2025	236,52	1,77
50284 - CONJUNTO PARA ALUNO TAMANHO 03- CJA- 03 (PROINFÂNCIA) MARCA PROPRIA	Compra	Novo	Ativo	30/10/2025	236,52	1,77
50285 - CONJUNTO PARA ALUNO TAMANHO 03- CJA- 03 (PROINFÂNCIA) MARCA PROPRIA	Compra	Novo	Ativo	30/10/2025	236,52	1,77
50286 - CONJUNTO PARA ALUNO TAMANHO 03- CJA- 03 (PROINFÂNCIA) MARCA PROPRIA	Compra	Novo	Ativo	30/10/2025	236,52	1,77
50287 - CONJUNTO PARA ALUNO TAMANHO 03- CJA- 03 (PROINFÂNCIA) MARCA PROPRIA	Compra	Novo	Ativo	30/10/2025	236,52	1,77
50288 - CONJUNTO PARA ALUNO TAMANHO 03- CJA- 03 (PROINFÂNCIA) MARCA PROPRIA	Compra	Novo	Ativo	30/10/2025	236,52	1,77
50289 - CONJUNTO PARA ALUNO TAMANHO 03- CJA- 03 (PROINFÂNCIA) MARCA PROPRIA	Compra	Novo	Ativo	30/10/2025	236,52	1,77
50290 - CONJUNTO PARA ALUNO TAMANHO 03- CJA- 03 (PROINFÂNCIA) MARCA PROPRIA	Compra	Novo	Ativo	30/10/2025	236,52	1,77
50291 - CONJUNTO PARA ALUNO TAMANHO 03- CJA- 03 (PROINFÂNCIA) MARCA PROPRIA	Compra	Novo	Ativo	30/10/2025	236,52	1,77
50292 - CONJUNTO PARA ALUNO TAMANHO 03- CJA- 03 (PROINFÂNCIA) MARCA PROPRIA	Compra	Novo	Ativo	30/10/2025	236,52	1,77
50293 - CONJUNTO PARA ALUNO TAMANHO 03- CJA- 03 (PROINFÂNCIA) MARCA PROPRIA	Compra	Novo	Ativo	30/10/2025	236,52	1,77
50294 - CONJUNTO PARA ALUNO TAMANHO 03- CJA- 03 (PROINFÂNCIA) MARCA PROPRIA	Compra	Novo	Ativo	30/10/2025	236,52	1,77
50295 - CONJUNTO PARA ALUNO TAMANHO 03- CJA- 03 (PROINFÂNCIA) MARCA PROPRIA	Compra	Novo	Ativo	30/10/2025	236,52	1,77
50296 - CONJUNTO PARA ALUNO TAMANHO 03- CJA- 03 (PROINFÂNCIA) MARCA PROPRIA	Compra	Novo	Ativo	30/10/2025	236,52	1,77

Entidade / Órgão / Unid.Orç. / Setor / Grupo / Bens	Tipo Entrada	Estado	Situação	Data	Valor	Depreciação Acumulada
50297 - CONJUNTO PARA ALUNO TAMANHO 03- CJA- 03 (PROINFÂNCIA) MARCA PROPRIA	Compra	Novo	Ativo	30/10/2025	236,52	1,77
50298 - CONJUNTO PARA ALUNO TAMANHO 03- CJA- 03 (PROINFÂNCIA) MARCA PROPRIA	Compra	Novo	Ativo	30/10/2025	236,52	1,77
50299 - CONJUNTO PARA ALUNO TAMANHO 03- CJA- 03 (PROINFÂNCIA) MARCA PROPRIA	Compra	Novo	Ativo	30/10/2025	236,52	1,77
50300 - CONJUNTO PARA ALUNO TAMANHO 03- CJA- 03 (PROINFÂNCIA) MARCA PROPRIA	Compra	Novo	Ativo	30/10/2025	236,52	1,77
50301 - CONJUNTO PARA ALUNO TAMANHO 03- CJA- 03 (PROINFÂNCIA) MARCA PROPRIA	Compra	Novo	Ativo	30/10/2025	236,52	1,77
50302 - CONJUNTO PARA ALUNO TAMANHO 03- CJA- 03 (PROINFÂNCIA) MARCA PROPRIA	Compra	Novo	Ativo	30/10/2025	236,52	1,77
50303 - CONJUNTO PARA ALUNO TAMANHO 03- CJA- 03 (PROINFÂNCIA) MARCA PROPRIA	Compra	Novo	Ativo	30/10/2025	236,52	1,77
51516 - ARMÁRIO PARA COZINHA, POSSUI 04 PORTAS, 02 GAVETAS COM DOBRADIÇAS METÁLICAS E CORREDIÇAS PLÁTICAS COM TRAVAS. CONTA TAMB MARCA AVELAN	Compra	Novo	Ativo	25/12/2025	945,00	0,00
51517 - ARMÁRIO PARA COZINHA, POSSUI 04 PORTAS, 02 GAVETAS COM DOBRADIÇAS METÁLICAS E CORREDIÇAS PLÁTICAS COM TRAVAS. CONTA TAMB MARCA AVELAN	Compra	Novo	Ativo	25/12/2025	945,00	0,00
5299 - Outros Materiais Permanentes					**38.041,50**	**424,97**
47670 - VENTILADOR OSCILANTE PAREDE BIV 60CM C1 AT PRETO 140W - BENS ADQUIRIDOS PELO PDDE	Incorporação de Bens	Novo	Ativo	01/04/2024	340,00	19,83
47671 - VENTILADOR OSCILANTE PAREDE BIV 60CM C1 AT PRETO 140W - BENS ADQUIRIDOS PELO PDDE	Incorporação de Bens	Novo	Ativo	01/04/2024	340,00	19,83
47672 - VENTILADOR OSCILANTE PAREDE BIV 60CM C1 AT PRETO 140W - BENS ADQUIRIDOS PELO PDDE	Incorporação de Bens	Novo	Ativo	01/04/2024	340,00	19,83
47673 - VENTILADOR OSCILANTE PAREDE BIV 60CM C1 AT PRETO 140W - BENS ADQUIRIDOS PELO PDDE	Incorporação de Bens	Novo	Ativo	01/04/2024	340,00	19,83
47674 - VENTILADOR OSCILANTE PAREDE BIV 60CM C1 AT PRETO 140W - BENS ADQUIRIDOS PELO PDDE	Incorporação de Bens	Novo	Ativo	01/04/2024	340,00	19,83
47675 - VENTILADOR OSCILANTE PAREDE BIV 60CM C1 AT PRETO 140W - BENS ADQUIRIDOS PELO PDDE	Incorporação de Bens	Novo	Ativo	01/04/2024	340,00	19,83
47676 - VENTILADOR OSCILANTE PAREDE BIV 60CM C1 AT PRETO 140W - BENS ADQUIRIDOS PELO PDDE	Incorporação de Bens	Novo	Ativo	01/04/2024	340,00	19,83
47677 - VENTILADOR OSCILANTE PAREDE BIV 60CM C1 AT PRETO 140W - BENS ADQUIRIDOS PELO PDDE	Incorporação de Bens	Novo	Ativo	01/04/2024	340,00	19,83
47678 - VENTILADOR OSCILANTE PAREDE BIV 60CM C1 AT PRETO 140W - BENS ADQUIRIDOS PELO PDDE	Incorporação de Bens	Novo	Ativo	01/04/2024	340,00	19,83
47679 - VENTILADOR OSCILANTE PAREDE BIV 60CM C1 AT PRETO 140W - BENS ADQUIRIDOS PELO PDDE	Incorporação de Bens	Novo	Ativo	01/04/2024	340,00	19,83
47681 - ROTEADOR WIRELESS W6 1500 - BENS ADQUIRIDOS PELO PDDE	Incorporação de Bens	Novo	Ativo	31/07/2024	300,00	17,50
47682 - ROTEADOR WIRELESS W6 1500 - BENS ADQUIRIDOS PELO PDDE	Incorporação de Bens	Novo	Ativo	31/07/2024	300,00	17,50

Entidade / Órgão / Unid.Orç. / Setor / Grupo / Bens	Tipo Entrada	Estado	Situação	Data	Valor	Depreciação Acumulada
48893 - ARQUIVO EM AÇO, COM 04 GAVETAS PARA PASTA SUSPENSA TAMANHO OFÍCIO. PORTA-ETIQUETA NAS GAVETAS, COM CHAVES MEDINDO APROXI MARCA PROPRIA	Compra	Novo	Ativo	31/10/2025	760,00	6,33
48894 - ARQUIVO EM AÇO, COM 04 GAVETAS PARA PASTA SUSPENSA TAMANHO OFÍCIO. PORTA-ETIQUETA NAS GAVETAS, COM CHAVES MEDINDO APROXI MARCA PROPRIA	Compra	Novo	Ativo	31/10/2025	760,00	6,33
48895 - ARQUIVO EM AÇO, COM 04 GAVETAS PARA PASTA SUSPENSA TAMANHO OFÍCIO. PORTA-ETIQUETA NAS GAVETAS, COM CHAVES MEDINDO APROXI MARCA PROPRIA	Compra	Novo	Ativo	31/10/2025	760,00	6,33
48896 - ARQUIVO EM AÇO, COM 04 GAVETAS PARA PASTA SUSPENSA TAMANHO OFÍCIO. PORTA-ETIQUETA NAS GAVETAS, COM CHAVES MEDINDO APROXI MARCA PROPRIA	Compra	Novo	Ativo	31/10/2025	760,00	6,33
48897 - ARQUIVO EM AÇO, COM 04 GAVETAS PARA PASTA SUSPENSA TAMANHO OFÍCIO. PORTA-ETIQUETA NAS GAVETAS, COM CHAVES MEDINDO APROXI MARCA PROPRIA	Compra	Novo	Ativo	31/10/2025	760,00	6,33
50304 - CONJUNTO PARA ALUNO TAMANHO 06 – CJA – 06 (PROINFÂNCIA) MARCA PROPRIA	Compra	Novo	Ativo	30/10/2025	230,00	1,92
50305 - CONJUNTO PARA ALUNO TAMANHO 06 – CJA – 06 (PROINFÂNCIA) MARCA PROPRIA	Compra	Novo	Ativo	30/10/2025	230,00	1,92
50306 - CONJUNTO PARA ALUNO TAMANHO 06 – CJA – 06 (PROINFÂNCIA) MARCA PROPRIA	Compra	Novo	Ativo	30/10/2025	230,00	1,92
50307 - CONJUNTO PARA ALUNO TAMANHO 06 – CJA – 06 (PROINFÂNCIA) MARCA PROPRIA	Compra	Novo	Ativo	30/10/2025	230,00	1,92
50308 - CONJUNTO PARA ALUNO TAMANHO 06 – CJA – 06 (PROINFÂNCIA) MARCA PROPRIA	Compra	Novo	Ativo	30/10/2025	230,00	1,92
50309 - CONJUNTO PARA ALUNO TAMANHO 06 – CJA – 06 (PROINFÂNCIA) MARCA PROPRIA	Compra	Novo	Ativo	30/10/2025	230,00	1,92
50310 - CONJUNTO PARA ALUNO TAMANHO 06 – CJA – 06 (PROINFÂNCIA) MARCA PROPRIA	Compra	Novo	Ativo	30/10/2025	230,00	1,92
50311 - CONJUNTO PARA ALUNO TAMANHO 06 – CJA – 06 (PROINFÂNCIA) MARCA PROPRIA	Compra	Novo	Ativo	30/10/2025	230,00	1,92
50312 - CONJUNTO PARA ALUNO TAMANHO 06 – CJA – 06 (PROINFÂNCIA) MARCA PROPRIA	Compra	Novo	Ativo	30/10/2025	230,00	1,92
50313 - CONJUNTO PARA ALUNO TAMANHO 06 – CJA – 06 (PROINFÂNCIA) MARCA PROPRIA	Compra	Novo	Ativo	30/10/2025	230,00	1,92
50314 - CONJUNTO PARA ALUNO TAMANHO 06 – CJA – 06 (PROINFÂNCIA) MARCA PROPRIA	Compra	Novo	Ativo	30/10/2025	230,00	1,92
50315 - CONJUNTO PARA ALUNO TAMANHO 06 – CJA – 06 (PROINFÂNCIA) MARCA PROPRIA	Compra	Novo	Ativo	30/10/2025	230,00	1,92
50316 - CONJUNTO PARA ALUNO TAMANHO 06 – CJA – 06 (PROINFÂNCIA) MARCA PROPRIA	Compra	Novo	Ativo	30/10/2025	230,00	1,92
50317 - CONJUNTO PARA ALUNO TAMANHO 06 – CJA – 06 (PROINFÂNCIA) MARCA PROPRIA	Compra	Novo	Ativo	30/10/2025	230,00	1,92
50318 - CONJUNTO PARA ALUNO TAMANHO 06 – CJA – 06 (PROINFÂNCIA) MARCA PROPRIA	Compra	Novo	Ativo	30/10/2025	230,00	1,92

Entidade / Órgão / Unid.Orç. / Setor / Grupo / Bens	Tipo Entrada	Estado	Situação	Data	Valor	Depreciação Acumulada
50319 - CONJUNTO PARA ALUNO TAMANHO 06 – CJA – 06 (PROINFÂNCIA) MARCA PROPRIA	Compra	Novo	Ativo	30/10/2025	230,00	1,92
50320 - CONJUNTO PARA ALUNO TAMANHO 06 – CJA – 06 (PROINFÂNCIA) MARCA PROPRIA	Compra	Novo	Ativo	30/10/2025	230,00	1,92
50321 - CONJUNTO PARA ALUNO TAMANHO 06 – CJA – 06 (PROINFÂNCIA) MARCA PROPRIA	Compra	Novo	Ativo	30/10/2025	230,00	1,92
50322 - CONJUNTO PARA ALUNO TAMANHO 06 – CJA – 06 (PROINFÂNCIA) MARCA PROPRIA	Compra	Novo	Ativo	30/10/2025	230,00	1,92
50323 - CONJUNTO PARA ALUNO TAMANHO 06 – CJA – 06 (PROINFÂNCIA) MARCA PROPRIA	Compra	Novo	Ativo	30/10/2025	230,00	1,92
50324 - CONJUNTO PARA ALUNO TAMANHO 06 – CJA – 06 (PROINFÂNCIA) MARCA PROPRIA	Compra	Novo	Ativo	30/10/2025	230,00	1,92
50325 - CONJUNTO PARA ALUNO TAMANHO 06 – CJA – 06 (PROINFÂNCIA) MARCA PROPRIA	Compra	Novo	Ativo	30/10/2025	230,00	1,92
50326 - CONJUNTO PARA ALUNO TAMANHO 06 – CJA – 06 (PROINFÂNCIA) MARCA PROPRIA	Compra	Novo	Ativo	30/10/2025	230,00	1,92
50327 - CONJUNTO PARA ALUNO TAMANHO 06 – CJA – 06 (PROINFÂNCIA) MARCA PROPRIA	Compra	Novo	Ativo	30/10/2025	230,00	1,92
50328 - CONJUNTO PARA ALUNO TAMANHO 06 – CJA – 06 (PROINFÂNCIA) MARCA PROPRIA	Compra	Novo	Ativo	30/10/2025	230,00	1,92
50329 - CONJUNTO PARA ALUNO TAMANHO 06 – CJA – 06 (PROINFÂNCIA) MARCA PROPRIA	Compra	Novo	Ativo	30/10/2025	230,00	1,92
50330 - CONJUNTO PARA ALUNO TAMANHO 06 – CJA – 06 (PROINFÂNCIA) MARCA PROPRIA	Compra	Novo	Ativo	30/10/2025	230,00	1,92
50331 - CONJUNTO PARA ALUNO TAMANHO 06 – CJA – 06 (PROINFÂNCIA) MARCA PROPRIA	Compra	Novo	Ativo	30/10/2025	230,00	1,92
50332 - CONJUNTO PARA ALUNO TAMANHO 06 – CJA – 06 (PROINFÂNCIA) MARCA PROPRIA	Compra	Novo	Ativo	30/10/2025	230,00	1,92
50333 - CONJUNTO PARA ALUNO TAMANHO 06 – CJA – 06 (PROINFÂNCIA) MARCA PROPRIA	Compra	Novo	Ativo	30/10/2025	230,00	1,92
50334 - CONJUNTO PARA ALUNO TAMANHO 06 – CJA – 06 (PROINFÂNCIA) MARCA PROPRIA	Compra	Novo	Ativo	30/10/2025	230,00	1,92
50335 - CONJUNTO PARA ALUNO TAMANHO 06 – CJA – 06 (PROINFÂNCIA) MARCA PROPRIA	Compra	Novo	Ativo	30/10/2025	230,00	1,92
50336 - CONJUNTO PARA ALUNO TAMANHO 06 – CJA – 06 (PROINFÂNCIA) MARCA PROPRIA	Compra	Novo	Ativo	30/10/2025	230,00	1,92
50337 - CONJUNTO PARA ALUNO TAMANHO 06 – CJA – 06 (PROINFÂNCIA) MARCA PROPRIA	Compra	Novo	Ativo	30/10/2025	230,00	1,92
50338 - CONJUNTO PARA ALUNO TAMANHO 06 – CJA – 06 (PROINFÂNCIA) MARCA PROPRIA	Compra	Novo	Ativo	30/10/2025	230,00	1,92
50339 - CONJUNTO PARA ALUNO TAMANHO 06 – CJA – 06 (PROINFÂNCIA) MARCA PROPRIA	Compra	Novo	Ativo	30/10/2025	230,00	1,92
50340 - CONJUNTO PARA ALUNO TAMANHO 06 – CJA – 06 (PROINFÂNCIA) MARCA PROPRIA	Compra	Novo	Ativo	30/10/2025	230,00	1,92

Entidade / Órgão / Unid.Orç. / Setor / Grupo / Bens	Tipo Entrada	Estado	Situação	Data	Valor	Depreciação Acumulada
50341 - CONJUNTO PARA ALUNO TAMANHO 06 – CJA – 06 (PROINFÂNCIA) MARCA PROPRIA	Compra	Novo	Ativo	30/10/2025	230,00	1,92
50342 - CONJUNTO PARA ALUNO TAMANHO 06 – CJA – 06 (PROINFÂNCIA) MARCA PROPRIA	Compra	Novo	Ativo	30/10/2025	230,00	1,92
50343 - CONJUNTO PARA ALUNO TAMANHO 06 – CJA – 06 (PROINFÂNCIA) MARCA PROPRIA	Compra	Novo	Ativo	30/10/2025	230,00	1,92
50344 - CONJUNTO PARA ALUNO TAMANHO 06 – CJA – 06 (PROINFÂNCIA) MARCA PROPRIA	Compra	Novo	Ativo	30/10/2025	230,00	1,92
50345 - CONJUNTO PARA ALUNO TAMANHO 06 – CJA – 06 (PROINFÂNCIA) MARCA PROPRIA	Compra	Novo	Ativo	30/10/2025	230,00	1,92
50346 - CONJUNTO PARA ALUNO TAMANHO 06 – CJA – 06 (PROINFÂNCIA) MARCA PROPRIA	Compra	Novo	Ativo	30/10/2025	230,00	1,92
50347 - CONJUNTO PARA ALUNO TAMANHO 06 – CJA – 06 (PROINFÂNCIA) MARCA PROPRIA	Compra	Novo	Ativo	30/10/2025	230,00	1,92
50348 - CONJUNTO PARA ALUNO TAMANHO 06 – CJA – 06 (PROINFÂNCIA) MARCA PROPRIA	Compra	Novo	Ativo	30/10/2025	230,00	1,92
50349 - CONJUNTO PARA ALUNO TAMANHO 06 – CJA – 06 (PROINFÂNCIA) MARCA PROPRIA	Compra	Novo	Ativo	30/10/2025	230,00	1,92
50350 - CONJUNTO PARA ALUNO TAMANHO 06 – CJA – 06 (PROINFÂNCIA) MARCA PROPRIA	Compra	Novo	Ativo	30/10/2025	230,00	1,92
50351 - CONJUNTO PARA ALUNO TAMANHO 06 – CJA – 06 (PROINFÂNCIA) MARCA PROPRIA	Compra	Novo	Ativo	30/10/2025	230,00	1,92
50352 - CONJUNTO PARA ALUNO TAMANHO 06 – CJA – 06 (PROINFÂNCIA) MARCA PROPRIA	Compra	Novo	Ativo	30/10/2025	230,00	1,92
50353 - CONJUNTO PARA ALUNO TAMANHO 06 – CJA – 06 (PROINFÂNCIA) MARCA PROPRIA	Compra	Novo	Ativo	30/10/2025	230,00	1,92
50354 - CONJUNTO PARA ALUNO TAMANHO 06 – CJA – 06 (PROINFÂNCIA) MARCA PROPRIA	Compra	Novo	Ativo	30/10/2025	230,00	1,92
50355 - CONJUNTO PARA ALUNO TAMANHO 06 – CJA – 06 (PROINFÂNCIA) MARCA PROPRIA	Compra	Novo	Ativo	30/10/2025	230,00	1,92
50356 - CONJUNTO PARA ALUNO TAMANHO 06 – CJA – 06 (PROINFÂNCIA) MARCA PROPRIA	Compra	Novo	Ativo	30/10/2025	230,00	1,92
50357 - CONJUNTO PARA ALUNO TAMANHO 06 – CJA – 06 (PROINFÂNCIA) MARCA PROPRIA	Compra	Novo	Ativo	30/10/2025	230,00	1,92
50358 - CONJUNTO PARA ALUNO TAMANHO 06 – CJA – 06 (PROINFÂNCIA) MARCA PROPRIA	Compra	Novo	Ativo	30/10/2025	230,00	1,92
50359 - CONJUNTO PARA ALUNO TAMANHO 06 – CJA – 06 (PROINFÂNCIA) MARCA PROPRIA	Compra	Novo	Ativo	30/10/2025	230,00	1,92
50360 - CONJUNTO PARA ALUNO TAMANHO 06 – CJA – 06 (PROINFÂNCIA) MARCA PROPRIA	Compra	Novo	Ativo	30/10/2025	230,00	1,92
50361 - CONJUNTO PARA ALUNO TAMANHO 06 – CJA – 06 (PROINFÂNCIA) MARCA PROPRIA	Compra	Novo	Ativo	30/10/2025	230,00	1,92
50362 - CONJUNTO PARA ALUNO TAMANHO 06 – CJA – 06 (PROINFÂNCIA) MARCA PROPRIA	Compra	Novo	Ativo	30/10/2025	230,00	1,92

Entidade / Órgão / Unid.Orç. / Setor / Grupo / Bens	Tipo Entrada	Estado	Situação	Data	Valor	Depreciação Acumulada
50363 - CONJUNTO PARA ALUNO TAMANHO 06 – CJA – 06 (PROINFÂNCIA) MARCA PROPRIA	Compra	Novo	Ativo	30/10/2025	230,00	1,92
50364 - CONJUNTO PARA ALUNO TAMANHO 06 – CJA – 06 (PROINFÂNCIA) MARCA PROPRIA	Compra	Novo	Ativo	30/10/2025	230,00	1,92
50365 - CONJUNTO PARA ALUNO TAMANHO 06 – CJA – 06 (PROINFÂNCIA) MARCA PROPRIA	Compra	Novo	Ativo	30/10/2025	230,00	1,92
50366 - CONJUNTO PARA ALUNO TAMANHO 06 – CJA – 06 (PROINFÂNCIA) MARCA PROPRIA	Compra	Novo	Ativo	30/10/2025	230,00	1,92
50367 - CONJUNTO PARA ALUNO TAMANHO 06 – CJA – 06 (PROINFÂNCIA) MARCA PROPRIA	Compra	Novo	Ativo	30/10/2025	230,00	1,92
50368 - CONJUNTO PARA ALUNO TAMANHO 06 – CJA – 06 (PROINFÂNCIA) MARCA PROPRIA	Compra	Novo	Ativo	30/10/2025	230,00	1,92
50369 - CONJUNTO PARA ALUNO TAMANHO 06 – CJA – 06 (PROINFÂNCIA) MARCA PROPRIA	Compra	Novo	Ativo	30/10/2025	230,00	1,92
50370 - CONJUNTO PARA ALUNO TAMANHO 06 – CJA – 06 (PROINFÂNCIA) MARCA PROPRIA	Compra	Novo	Ativo	30/10/2025	230,00	1,92
50371 - CONJUNTO PARA ALUNO TAMANHO 06 – CJA – 06 (PROINFÂNCIA) MARCA PROPRIA	Compra	Novo	Ativo	30/10/2025	230,00	1,92
50372 - CONJUNTO PARA ALUNO TAMANHO 06 – CJA – 06 (PROINFÂNCIA) MARCA PROPRIA	Compra	Novo	Ativo	30/10/2025	230,00	1,92
50373 - CONJUNTO PARA ALUNO TAMANHO 06 – CJA – 06 (PROINFÂNCIA) MARCA PROPRIA	Compra	Novo	Ativo	30/10/2025	230,00	1,92
50374 - CONJUNTO PARA ALUNO TAMANHO 06 – CJA – 06 (PROINFÂNCIA) MARCA PROPRIA	Compra	Novo	Ativo	30/10/2025	230,00	1,92
50375 - CONJUNTO PARA ALUNO TAMANHO 06 – CJA – 06 (PROINFÂNCIA) MARCA PROPRIA	Compra	Novo	Ativo	30/10/2025	230,00	1,92
50376 - CONJUNTO PARA ALUNO TAMANHO 06 – CJA – 06 (PROINFÂNCIA) MARCA PROPRIA	Compra	Novo	Ativo	30/10/2025	230,00	1,92
50377 - CONJUNTO PARA ALUNO TAMANHO 06 – CJA – 06 (PROINFÂNCIA) MARCA PROPRIA	Compra	Novo	Ativo	30/10/2025	230,00	1,92
50378 - CONJUNTO PARA ALUNO TAMANHO 06 – CJA – 06 (PROINFÂNCIA) MARCA PROPRIA	Compra	Novo	Ativo	30/10/2025	230,00	1,92
50379 - CONJUNTO PARA ALUNO TAMANHO 06 – CJA – 06 (PROINFÂNCIA) MARCA PROPRIA	Compra	Novo	Ativo	30/10/2025	230,00	1,92
50380 - CONJUNTO PARA ALUNO TAMANHO 06 – CJA – 06 (PROINFÂNCIA) MARCA PROPRIA	Compra	Novo	Ativo	30/10/2025	230,00	1,92
50381 - CONJUNTO PARA ALUNO TAMANHO 06 – CJA – 06 (PROINFÂNCIA) MARCA PROPRIA	Compra	Novo	Ativo	30/10/2025	230,00	1,92
50382 - CONJUNTO PARA ALUNO TAMANHO 06 – CJA – 06 (PROINFÂNCIA) MARCA PROPRIA	Compra	Novo	Ativo	30/10/2025	230,00	1,92
50383 - CONJUNTO PARA ALUNO TAMANHO 06 – CJA – 06 (PROINFÂNCIA) MARCA PROPRIA	Compra	Novo	Ativo	30/10/2025	230,00	1,92
51010 - CADEIRA GIRATÓRIA SECRETÁRIA, SEM BRAÇOS, NA COR AZUL, TIPO DE ENCOSTO E ACENTO ESTOFADO MARCA MARFLEX	Compra	Novo	Ativo	13/11/2025	256,50	2,14

Entidade / Órgão / Unid.Orç. / Setor / Grupo / Bens	Tipo Entrada	Estado	Situação	Data	Valor	Depreciação Acumulada
51011 - CADEIRA GIRATÓRIA SECRETÁRIA, SEM BRAÇOS, NA COR AZUL, TIPO DE ENCOSTO E ACENTO ESTOFADO MARCA MARFLEX	Compra	Novo	Ativo	13/11/2025	256,50	2,14
51012 - CADEIRA GIRATÓRIA SECRETÁRIA, SEM BRAÇOS, NA COR AZUL, TIPO DE ENCOSTO E ACENTO ESTOFADO MARCA MARFLEX	Compra	Novo	Ativo	13/11/2025	256,50	2,14
51259 - FREEZER HORIZONTAL 411 LITROS, CAPACIDADE LÍQUIDA 404 LITROS, COM 02 TAMPAS, 127V, LINHA BRANCA, CLASSE A MARCA FRICON - (PAPV)	Compra	Novo	Ativo	09/12/2025	3.170,00	0,00
51260 - FREEZER HORIZONTAL 411 LITROS, CAPACIDADE LÍQUIDA 404 LITROS, COM 02 TAMPAS, 127V, LINHA BRANCA, CLASSE A MARCA FRICON - (PAPV)	Compra	Novo	Ativo	09/12/2025	3.170,00	0,00
51411 - TELEVISOR SMART TV LED 40 FULL HD WIFI HDR PARA BRILHO E CONTRASTE , 2 HDMI, 1 USB - PRETA MARCA PHILIPS	Compra	Novo	Ativo	04/12/2025	1.573,00	0,00
51472 - REFRIGERADOR TIPO FROST FREE - COM CAPACIDADE ENTRE 350 A 375 LITROS, COM DUAS PORTAS, CONSUMO A, DEGELO AUTOMATICO, SEL MARCA ELECTRULUX	Compra	Novo	Ativo	29/12/2025	3.159,00	0,00
46 - ESCOLA MUNICIPAL ANITA DE CARVALHO					**6.303,95**	**460,85**
5217 - Equipamentos Para Áudio, Vídeo e Foto					**2.199,95**	**230,99**
47868 - TV 50P SEMP LED SMART 4K UHD HDR WI FI 50RK8600 - BENS ADQUIRIDOS PELO PDDE	Incorporação de Bens	Novo	Ativo	12/12/2024	2.199,95	230,99
5218 - Máquinas, Utensílios e Equipamentos Diversos					**1.347,00**	**70,70**
47862 - VENTILADOR DE PAREDE 60CM BENS ADQUIRIDOS PELO PDDE	Incorporação de Bens	Novo	Ativo	09/02/2024	354,00	18,58
47863 - VENTILADOR DE PAREDE 60CM BENS ADQUIRIDOS PELO PDDE	Incorporação de Bens	Novo	Ativo	09/02/2024	285,00	14,96
47864 - VENTILADOR DE PAREDE 60CM BENS ADQUIRIDOS PELO PDDE	Incorporação de Bens	Novo	Ativo	09/02/2024	354,00	18,58
47865 - VENTILADOR DE PAREDE 60CM BENS ADQUIRIDOS PELO PDDE	Incorporação de Bens	Novo	Ativo	09/02/2024	354,00	18,58
5224 - Mobiliário Em Geral					**285,00**	**14,96**
47866 - MESA BIRO 920X615X750 - BENS ADQUIRIDOS PELO PDDE	Incorporação de Bens	Novo	Ativo	09/02/2024	285,00	14,96
5299 - Outros Materiais Permanentes					**2.472,00**	**144,20**
47861 - ARQUIVO DE AÇO C/ 04 GAVETAS BENS ADQUIRIDOS PELO PDDE	Incorporação de Bens	Novo	Ativo	09/02/2024	1.272,00	74,20
47867 - ARMARIO 2 PORTAS 1600X750X400 AP408SL CINZA CLARO - BENS ADQUIRIDOS PELO PDDE	Incorporação de Bens	Novo	Ativo	13/03/2024	1.200,00	70,00
17 - ESCOLA MUNICIPAL ARTUR BARBOSA DE GÓIS					**2.245,00**	**130,95**
5299 - Outros Materiais Permanentes					**2.245,00**	**130,95**
47826 - ARMÁRIO ESTANTE BENS ADQUIRIDOS PELO PDDE	Incorporação de Bens	Novo	Ativo	01/04/2024	1.200,00	70,00

Entidade / Órgão / Unid.Orç. / Setor / Grupo / Bens	Tipo Entrada	Estado	Situação	Data	Valor	Depreciação Acumulada
47827 - EXTRATOR DE FRUTAS PROFICIONAL E10 127V 220V BENS ADQUIRIDOS PELO PDDE	Incorporação de Bens	Novo	Ativo	20/12/2024	225,00	13,12
47828 - BEBEDOURO ESMALTEC EGM30 PRETO 127V - BENS ADQUIRIDOS PELO PDDE	Incorporação de Bens	Novo	Ativo	20/12/2024	820,00	47,83
38 - ESCOLA MUNICIPAL ARTUR FORTES					**2.798,38**	**156,25**
5206 - Aparelhos e Utensílios Domésticos					**544,90**	**28,61**
47849 - FORNO ELETRICO BLACK DECKER 50L T C/ TIMER BENS ADQUIRIDOS PELO PDDE	Incorporação de Bens	Novo	Ativo	11/12/2024	544,90	28,61
5224 - Mobiliário Em Geral					**659,70**	**34,62**
47832 - MESA TRAMOMTINA TAMBAU QUADRADA - BENS ADQUIRIDOS PELO PDDE	Incorporação de Bens	Novo	Ativo	11/12/2024	109,95	5,77
47833 - MESA TRAMOMTINA TAMBAU QUADRADA - BENS ADQUIRIDOS PELO PDDE	Incorporação de Bens	Novo	Ativo	11/12/2024	109,95	5,77
47834 - MESA TRAMOMTINA TAMBAU QUADRADA - BENS ADQUIRIDOS PELO PDDE	Incorporação de Bens	Novo	Ativo	11/12/2024	109,95	5,77
47835 - MESA TRAMOMTINA TAMBAU QUADRADA - BENS ADQUIRIDOS PELO PDDE	Incorporação de Bens	Novo	Ativo	11/12/2024	109,95	5,77
47836 - MESA TRAMOMTINA TAMBAU QUADRADA - BENS ADQUIRIDOS PELO PDDE	Incorporação de Bens	Novo	Ativo	11/12/2024	109,95	5,77
47837 - MESA TRAMOMTINA TAMBAU QUADRADA - BENS ADQUIRIDOS PELO PDDE	Incorporação de Bens	Novo	Ativo	11/12/2024	109,95	5,77
5299 - Outros Materiais Permanentes					**1.593,78**	**93,02**
47829 - ROTEADOR WIRELESS BENS ADQUIRIDOS PELO PDDE	Incorporação de Bens	Novo	Ativo	02/08/2024	300,00	17,50
47830 - ROTEADOR WIRELESS BENS ADQUIRIDOS PELO PDDE	Incorporação de Bens	Novo	Ativo	02/08/2024	300,00	17,50
47831 - QUADRO BRANCO 200X120 DE MADEIRA BENS ADQUIRIDOS PELO PDDE	Incorporação de Bens	Novo	Ativo	12/12/2024	200,00	11,67
47838 - BANQUETA TRAMONTINA ICARAI BRC - BENS ADQUIRIDOS PELO PDDE	Incorporação de Bens	Novo	Ativo	11/12/2024	31,99	1,87
47839 - BANQUETA TRAMONTINA ICARAI BRC - BENS ADQUIRIDOS PELO PDDE	Incorporação de Bens	Novo	Ativo	11/12/2024	31,99	1,87
47840 - BANQUETA TRAMONTINA ICARAI BRC - BENS ADQUIRIDOS PELO PDDE	Incorporação de Bens	Novo	Ativo	11/12/2024	31,99	1,87
47841 - BANQUETA TRAMONTINA ICARAI BRC - BENS ADQUIRIDOS PELO PDDE	Incorporação de Bens	Novo	Ativo	11/12/2024	31,99	1,87
47842 - BANQUETA TRAMONTINA ICARAI BRC - BENS ADQUIRIDOS PELO PDDE	Incorporação de Bens	Novo	Ativo	11/12/2024	31,99	1,87
47843 - BANQUETA TRAMONTINA ICARAI BRC - BENS ADQUIRIDOS PELO PDDE	Incorporação de Bens	Novo	Ativo	11/12/2024	31,99	1,87
47844 - BANQUETA TRAMONTINA ICARAI BRC - BENS ADQUIRIDOS PELO PDDE	Incorporação de Bens	Novo	Ativo	11/12/2024	31,99	1,87
47845 - BANQUETA TRAMONTINA ICARAI BRC - BENS ADQUIRIDOS PELO PDDE	Incorporação de Bens	Novo	Ativo	11/12/2024	31,99	1,87

Entidade / Órgão / Unid.Orç. / Setor / Grupo / Bens	Tipo Entrada	Estado	Situação	Data	Valor	Depreciação Acumulada
47846 - BANQUETA TRAMONTINA ICARAI BRC - BENS ADQUIRIDOS PELO PDDE	Incorporação de Bens	Novo	Ativo	11/12/2024	31,99	1,87
47847 - BANQUETA TRAMONTINA ICARAI BRC - BENS ADQUIRIDOS PELO PDDE	Incorporação de Bens	Novo	Ativo	11/12/2024	31,99	1,87
47848 - BANQUETA TRAMONTINA ICARAI BRC - BENS ADQUIRIDOS PELO PDDE	Incorporação de Bens	Novo	Ativo	11/12/2024	31,99	1,87
47850 - BANQUETA TRAMONTINA ICARAI BRC - BENS ADQUIRIDOS PELO PDDE	Incorporação de Bens	Novo	Ativo	11/12/2024	31,99	1,87
47851 - FRITADEIRA ELETRICA SUPREMMA 3,6L 1400W 127V AGRAT BENS ADQUIRIDOS PELO PDDE	Incorporação de Bens	Novo	Ativo	11/12/2024	409,90	23,91
44 - ESCOLA MUNICIPAL AUTA ALMEIDA MELO					**4.831,90**	**270,66**
5218 - Máquinas, Utensílios e Equipamentos Diversos					**1.062,00**	**55,74**
47884 - VENTILADOR DE COLUNA 60 CM -BENS ADQUIRIDOS PELO PDDE	Incorporação de Bens	Novo	Ativo	09/12/2024	354,00	18,58
47885 - VENTILADOR DE COLUNA 60 CM -BENS ADQUIRIDOS PELO PDDE	Incorporação de Bens	Novo	Ativo	09/12/2024	354,00	18,58
47886 - VENTILADOR DE COLUNA 60 CM -BENS ADQUIRIDOS PELO PDDE	Incorporação de Bens	Novo	Ativo	09/12/2024	354,00	18,58
5224 - Mobiliário Em Geral					**855,00**	**44,88**
47881 - MESA BIRO 920X615X750 -BENS ADQUIRIDOS PELO PDDE	Incorporação de Bens	Novo	Ativo	09/12/2024	285,00	14,96
47882 - MESA BIRO 920X615X750 -BENS ADQUIRIDOS PELO PDDE	Incorporação de Bens	Novo	Ativo	09/12/2024	285,00	14,96
47883 - MESA BIRO 920X615X750 -BENS ADQUIRIDOS PELO PDDE	Incorporação de Bens	Novo	Ativo	09/12/2024	285,00	14,96
5299 - Outros Materiais Permanentes					**2.914,90**	**170,04**
47887 - TV 55P LED PHILIPS 55PUG 7408 -BENS ADQUIRIDOS PELO PDDE	Incorporação de Bens	Novo	Ativo	12/12/2024	2.914,90	170,04
51 - ESCOLA MUNICIPAL BENTO DAS FLEXAS					**2.498,00**	**119,08**
5206 - Aparelhos e Utensílios Domésticos					**130,00**	**1,95**
48616 - LIXEIRA 50L COM PEDAL E TAMPA LX2 (MODELO PROINFÂNCIA). MARCA/SANREMO	Compra	Novo	Ativo	09/10/2025	130,00	1,95
5243 - Bens Informática					**1.438,00**	**83,88**
47904 - MULTIFUNCIONAL TANQUE DE TINTA EPSON ECOTANK L3250 WI FI SUBST. L3140 BENS ADQUIRIDOS PELO PDDE	Incorporação de Bens	Novo	Ativo	18/03/2024	1.438,00	83,88
5299 - Outros Materiais Permanentes					**930,00**	**33,25**
47905 - ROTEADOR WIRELESS W6 1500 - BENS ADQUIRIDOS PELO PDDE	Incorporação de Bens	Novo	Ativo	02/08/2024	300,00	17,50
48546 - FOGÃO 4 BOCAS, COM ACENDIMENTO AUTOMÁTICO, AUTO LIMPANTE, NA COR BRANCA MARCA/ESMALTEC	Compra	Novo	Ativo	25/09/2025	630,00	15,75
22 - ESCOLA MUNICIPAL DANDARA NUNES CRUZ					**2.879,90**	**152,71**
5206 - Aparelhos e Utensílios Domésticos					**2.499,90**	**131,24**

Entidade / Órgão / Unid.Orç. / Setor / Grupo / Bens	Tipo Entrada	Estado	Situação	Data	Valor	Depreciação Acumulada
47908 - REFRIG 261L CONSUL 1P DG SECO CLASSE A CRA 30FBAN BRC 110V - BENS ADQUIRIDOS PELO PDDE	Incorporação de Bens	Novo	Ativo	11/12/2024	2.499,90	131,24
5218 - Máquinas, Utensílios e Equipamentos Diversos					**120,00**	**6,30**
47907 - BATEDEIRA MONDIAL PRETA B-45 B 127V 60HZ - BENS ADQUIRIDOS PELO PDDE	Incorporação de Bens	Novo	Ativo	25/04/2024	120,00	6,30
5299 - Outros Materiais Permanentes					**260,00**	**15,17**
47906 - LIQUIDIFICADOR PHILIPS WALITA RI2240 5 VELOCIDADES BRC 127V - BENS ADQUIRIDOS PELO PDDE	Incorporação de Bens	Novo	Ativo	25/04/2024	260,00	15,17
155 - ESCOLA MUNICIPAL DOM JOSE THOMAZ					**31.115,00**	**784,09**
5218 - Máquinas, Utensílios e Equipamentos Diversos					**4.845,00**	**254,40**
48096 - VENTILADOR OSCIL, PAREDE 60CM BIVOLT PRETO 140W - BENS ADQUIRIDOS PELO PDDE	Incorporação de Bens	Novo	Ativo	27/02/2024	323,00	16,96
48097 - VENTILADOR OSCIL, PAREDE 60CM BIVOLT PRETO 140W - BENS ADQUIRIDOS PELO PDDE	Incorporação de Bens	Novo	Ativo	27/02/2024	323,00	16,96
48098 - VENTILADOR OSCIL, PAREDE 60CM BIVOLT PRETO 140W - BENS ADQUIRIDOS PELO PDDE	Incorporação de Bens	Novo	Ativo	27/02/2024	323,00	16,96
48099 - VENTILADOR OSCIL, PAREDE 60CM BIVOLT PRETO 140W - BENS ADQUIRIDOS PELO PDDE	Incorporação de Bens	Novo	Ativo	27/02/2024	323,00	16,96
48100 - VENTILADOR OSCIL, PAREDE 60CM BIVOLT PRETO 140W - BENS ADQUIRIDOS PELO PDDE	Incorporação de Bens	Novo	Ativo	27/02/2024	323,00	16,96
48101 - VENTILADOR OSCIL, PAREDE 60CM BIVOLT PRETO 140W - BENS ADQUIRIDOS PELO PDDE	Incorporação de Bens	Novo	Ativo	27/02/2024	323,00	16,96
48102 - VENTILADOR OSCIL, PAREDE 60CM BIVOLT PRETO 140W - BENS ADQUIRIDOS PELO PDDE	Incorporação de Bens	Novo	Ativo	27/02/2024	323,00	16,96
48103 - VENTILADOR OSCIL, PAREDE 60CM BIVOLT PRETO 140W - BENS ADQUIRIDOS PELO PDDE	Incorporação de Bens	Novo	Ativo	27/02/2024	323,00	16,96
48104 - VENTILADOR OSCIL, PAREDE 60CM BIVOLT PRETO 140W - BENS ADQUIRIDOS PELO PDDE	Incorporação de Bens	Novo	Ativo	27/02/2024	323,00	16,96
48105 - VENTILADOR OSCIL, PAREDE 60CM BIVOLT PRETO 140W - BENS ADQUIRIDOS PELO PDDE	Incorporação de Bens	Novo	Ativo	27/02/2024	323,00	16,96
48106 - VENTILADOR OSCIL, PAREDE 60CM BIVOLT PRETO 140W - BENS ADQUIRIDOS PELO PDDE	Incorporação de Bens	Novo	Ativo	27/02/2024	323,00	16,96
48107 - VENTILADOR OSCIL, PAREDE 60CM BIVOLT PRETO 140W - BENS ADQUIRIDOS PELO PDDE	Incorporação de Bens	Novo	Ativo	27/02/2024	323,00	16,96
48108 - VENTILADOR OSCIL, PAREDE 60CM BIVOLT PRETO 140W - BENS ADQUIRIDOS PELO PDDE	Incorporação de Bens	Novo	Ativo	27/02/2024	323,00	16,96
48109 - VENTILADOR OSCIL, PAREDE 60CM BIVOLT PRETO 140W - BENS ADQUIRIDOS PELO PDDE	Incorporação de Bens	Novo	Ativo	27/02/2024	323,00	16,96
48110 - VENTILADOR OSCIL, PAREDE 60CM BIVOLT PRETO 140W - BENS ADQUIRIDOS PELO PDDE	Incorporação de Bens	Novo	Ativo	27/02/2024	323,00	16,96
5220 - Máquinas, instalações e utensílios de escritório					**1.269,90**	**0,00**
48967 - CADEIRA FIXA SECRETÁRIA ANATÔNICA, COM 04 PÉS, ENCOSTO E ACENTO NA COR AZUL. TIPO DE ENCOSTO E ACENTO EM ESTOFADO. MARCA PACHECO	Compra	Novo	Ativo	28/10/2025	126,99	0,00

Entidade / Órgão / Unid.Orç. / Setor / Grupo / Bens	Tipo Entrada	Estado	Situação	Data	Valor	Depreciação Acumulada
48968 - CADEIRA FIXA SECRETÁRIA ANATÔNICA, COM 04 PÉS, ENCOSTO E ACENTO NA COR AZUL. TIPO DE ENCOSTO E ACENTO EM ESTOFADO. MARCA PACHECO	Compra	Novo	Ativo	28/10/2025	126,99	0,00
48969 - CADEIRA FIXA SECRETÁRIA ANATÔNICA, COM 04 PÉS, ENCOSTO E ACENTO NA COR AZUL. TIPO DE ENCOSTO E ACENTO EM ESTOFADO. MARCA PACHECO	Compra	Novo	Ativo	28/10/2025	126,99	0,00
48970 - CADEIRA FIXA SECRETÁRIA ANATÔNICA, COM 04 PÉS, ENCOSTO E ACENTO NA COR AZUL. TIPO DE ENCOSTO E ACENTO EM ESTOFADO. MARCA PACHECO	Compra	Novo	Ativo	28/10/2025	126,99	0,00
48971 - CADEIRA FIXA SECRETÁRIA ANATÔNICA, COM 04 PÉS, ENCOSTO E ACENTO NA COR AZUL. TIPO DE ENCOSTO E ACENTO EM ESTOFADO. MARCA PACHECO	Compra	Novo	Ativo	28/10/2025	126,99	0,00
48972 - CADEIRA FIXA SECRETÁRIA ANATÔNICA, COM 04 PÉS, ENCOSTO E ACENTO NA COR AZUL. TIPO DE ENCOSTO E ACENTO EM ESTOFADO. MARCA PACHECO	Compra	Novo	Ativo	28/10/2025	126,99	0,00
48973 - CADEIRA FIXA SECRETÁRIA ANATÔNICA, COM 04 PÉS, ENCOSTO E ACENTO NA COR AZUL. TIPO DE ENCOSTO E ACENTO EM ESTOFADO. MARCA PACHECO	Compra	Novo	Ativo	28/10/2025	126,99	0,00
48974 - CADEIRA FIXA SECRETÁRIA ANATÔNICA, COM 04 PÉS, ENCOSTO E ACENTO NA COR AZUL. TIPO DE ENCOSTO E ACENTO EM ESTOFADO. MARCA PACHECO	Compra	Novo	Ativo	28/10/2025	126,99	0,00
48975 - CADEIRA FIXA SECRETÁRIA ANATÔNICA, COM 04 PÉS, ENCOSTO E ACENTO NA COR AZUL. TIPO DE ENCOSTO E ACENTO EM ESTOFADO. MARCA PACHECO	Compra	Novo	Ativo	28/10/2025	126,99	0,00
48976 - CADEIRA FIXA SECRETÁRIA ANATÔNICA, COM 04 PÉS, ENCOSTO E ACENTO NA COR AZUL. TIPO DE ENCOSTO E ACENTO EM ESTOFADO. MARCA PACHECO	Compra	Novo	Ativo	28/10/2025	126,99	0,00
5224 - Mobiliário Em Geral					**3.047,00**	**15,76**
48957 - ARMÁRIO PARA COZINHA, POSSUI 04 PORTAS, 02 GAVETAS COM DOBRADIÇAS METÁLICAS E CORREDIÇAS PLÁTICAS COM TRAVAS. CONTA TAMB MARCA MILA	Compra	Novo	Ativo	28/10/2025	945,00	14,17
50992 - MESA ESCOLAR ADAPTADA PARA CADEIRANTES MARCA PROPRIA	Compra	Novo	Ativo	10/11/2025	212,00	1,59
51504 - ARMÁRIO PARA COZINHA, POSSUI 04 PORTAS, 02 GAVETAS COM DOBRADIÇAS METÁLICAS E CORREDIÇAS PLÁTICAS COM TRAVAS. CONTA TAMB MARCA AVELAN	Compra	Novo	Ativo	25/12/2025	945,00	0,00
51505 - ARMÁRIO PARA COZINHA, POSSUI 04 PORTAS, 02 GAVETAS COM DOBRADIÇAS METÁLICAS E CORREDIÇAS PLÁTICAS COM TRAVAS. CONTA TAMB MARCA AVELAN	Compra	Novo	Ativo	25/12/2025	945,00	0,00
5299 - Outros Materiais Permanentes					**21.953,10**	**513,93**
48111 - QUADRO BRANCO MADEIRA 90X120 - BENS ADQUIRIDOS PELO PDDE	Incorporação de Bens	Novo	Ativo	29/02/2024	105,00	6,12
48112 - QUADRO BRANCO MADEIRA 90X120 - BENS ADQUIRIDOS PELO PDDE	Incorporação de Bens	Novo	Ativo	29/02/2024	105,00	6,12
48113 - QUADRO BRANCO MADEIRA 90X120 - BENS ADQUIRIDOS PELO PDDE	Incorporação de Bens	Novo	Ativo	29/02/2024	105,00	6,12

Entidade / Órgão / Unid.Orç. / Setor / Grupo / Bens	Tipo Entrada	Estado	Situação	Data	Valor	Depreciação Acumulada
48114 - QUADRO BRANCO MADEIRA 90X120 - BENS ADQUIRIDOS PELO PDDE	Incorporação de Bens	Novo	Ativo	29/02/2024	105,00	6,12
48115 - QUADRO BRANCO MADEIRA 90X120 - BENS ADQUIRIDOS PELO PDDE	Incorporação de Bens	Novo	Ativo	29/02/2024	105,00	6,12
48116 - QUADRO BRANCO MADEIRA 90X120 - BENS ADQUIRIDOS PELO PDDE	Incorporação de Bens	Novo	Ativo	29/02/2024	105,00	6,12
48117 - QUADRO BRANCO MADEIRA 90X120 - BENS ADQUIRIDOS PELO PDDE	Incorporação de Bens	Novo	Ativo	29/02/2024	105,00	6,12
48118 - TV 42P LED LCD PHIC. PTV 42G52RC - BENS ADQUIRIDOS PELO PDDE	Incorporação de Bens	Novo	Ativo	19/04/2024	1.849,90	107,91
48119 - CAIXA AMPLIFICADA MONDIAL CM 550BIVOLT - BENS ADQUIRIDOS PELO PDDE	Incorporação de Bens	Novo	Ativo	19/04/2024	589,80	34,40
48120 - ACRILICO PLACA MED. 4MM MED 1M DE DIAMENTRO COM LETRAS EM ALTO RELEVO - BENS ADQUIRIDOS PELO PDDE	Incorporação de Bens	Novo	Ativo	27/08/2024	1.080,00	63,00
48121 - ESTANTE DE MATERIAL DURAVEL - BENS ADQUIRIDOS PELO PDDE	Incorporação de Bens	Novo	Ativo	22/05/2024	370,50	21,61
48122 - ESTANTE DE MATERIAL DURAVEL - BENS ADQUIRIDOS PELO PDDE	Incorporação de Bens	Novo	Ativo	22/05/2024	370,50	21,61
48123 - ESTANTE DE MATERIAL DURAVEL - BENS ADQUIRIDOS PELO PDDE	Incorporação de Bens	Novo	Ativo	22/05/2024	370,50	21,61
48124 - ROTEADOR WIRELESS W6 1500 - BENS ADQUIRIDOS PELO PDDE	Incorporação de Bens	Novo	Ativo	09/09/2024	300,00	17,50
48125 - ROTEADOR WIRELESS W6 1500 - BENS ADQUIRIDOS PELO PDDE	Incorporação de Bens	Novo	Ativo	09/09/2024	300,00	17,50
48126 - ROTEADOR WIRELESS W6 1500 - BENS ADQUIRIDOS PELO PDDE	Incorporação de Bens	Novo	Ativo	09/09/2024	300,00	17,50
48127 - ROTEADOR WIRELESS W6 1500 - BENS ADQUIRIDOS PELO PDDE	Incorporação de Bens	Novo	Ativo	09/09/2024	300,00	17,50
48128 - ROTEADOR WIRELESS W6 1500 - BENS ADQUIRIDOS PELO PDDE	Incorporação de Bens	Novo	Ativo	09/09/2024	300,00	17,50
48129 - TV 32P LCD LED AOC 32S5135/78G - BENS ADQUIRIDOS PELO PDDE	Incorporação de Bens	Novo	Ativo	23/12/2024	1.189,90	69,41
48444 - MESA REDONDA PARA REUNIÃO, NA COR MADEIRA CLARO, COM MEDIDA APROXIMADA 740MM X 1200MM. MARCA/PRISMA	Compra	Novo	Ativo	15/09/2025	410,00	10,25
48445 - MESA REDONDA PARA REUNIÃO, NA COR MADEIRA CLARO, COM MEDIDA APROXIMADA 740MM X 1200MM. MARCA/PRISMA	Compra	Novo	Ativo	15/09/2025	410,00	10,25
48446 - MESA REDONDA PARA REUNIÃO, NA COR MADEIRA CLARO, COM MEDIDA APROXIMADA 740MM X 1200MM. MARCA/PRISMA	Compra	Novo	Ativo	15/09/2025	410,00	10,25
51086 - FOGÃO INDUSTRIAL COM 06 QUEIMADORES SENDO, 03 DUPLOS 5000W E 03 QUEIMADORES SIMPLES 3500W. GÁS NATURAL. 01 FORNO SEMI-IN MARCA ITAJOBI	Compra	Novo	Ativo	24/11/2025	1.595,00	13,29

Entidade / Órgão / Unid.Orç. / Setor / Grupo / Bens	Tipo Entrada	Estado	Situação	Data	Valor	Depreciação Acumulada
51249 - FREEZER HORIZONTAL 411 LITROS, CAPACIDADE LÍQUIDA 404 LITROS, COM 02 TAMPAS, 127V, LINHA BRANCA, CLASSE A MARCA FRICON - (PAPV)	Compra	Novo	Ativo	09/12/2025	3.170,00	0,00
51250 - FREEZER HORIZONTAL 411 LITROS, CAPACIDADE LÍQUIDA 404 LITROS, COM 02 TAMPAS, 127V, LINHA BRANCA, CLASSE A MARCA FRICON - (PAPV)	Compra	Novo	Ativo	09/12/2025	3.170,00	0,00
51414 - TELEVISOR SMART TV LED 40 FULL HD WIFI HDR PARA BRILHO E CONTRASTE , 2 HDMI, 1 USB - PRETA MARCA PHILIPS	Compra	Novo	Ativo	04/12/2025	1.573,00	0,00
51467 - REFRIGERADOR TIPO FROST FREE - COM CAPACIDADE ENTRE 350 A 375 LITROS, COM DUAS PORTAS, CONSUMO A, DEGELO AUTOMATICO, SEL MARCA ELECTROLUX	Compra	Novo	Ativo	24/12/2025	3.159,00	0,00
19 - ESCOLA MUNICIPAL DR° AUGUSTO CÉSAR LEITE					**2.050,00**	**118,77**
5221 - Máquinas, Ferramentas e Utensílios de Oficina					**140,00**	**7,35**
47878 - ESCADA DE ALUMINIO 4 DEGR MOR BENS ADQUIRIDOS PELO PDDE	Incorporação de Bens	Novo	Ativo	11/12/2024	140,00	7,35
5299 - Outros Materiais Permanentes					**1.910,00**	**111,42**
47879 - TORRE SOM 1900W AMVOX ACA 1900 NEM DUPLO WOOFER BENS ADQUIRIDOS PELO PDDE	Incorporação de Bens	Novo	Ativo	11/12/2024	1.760,00	102,67
47880 - QUADRO BRANCO MADEIRA 150X120 MADEIRA BENS ADQUIRIDOS PELO PDDE	Incorporação de Bens	Novo	Ativo	11/12/2024	150,00	8,75
18 - ESCOLA MUNICIPAL DR° JOÃO ALVES FILHO					**39.383,47**	**435,49**
5206 - Aparelhos e Utensílios Domésticos					**130,00**	**1,95**
48556 - LIXEIRA 50L COM PEDAL E TAMPA LX2 (MODELO PROINFÂNCIA). MARCA/SANREMO	Compra	Novo	Ativo	09/10/2025	130,00	1,95
5218 - Máquinas, Utensílios e Equipamentos Diversos					**399,80**	**20,98**
48053 - VENTILADOR BRITANIA BVT 400 40CM 110V - BENS ADQUIRIDOS PELO PDDE	Incorporação de Bens	Novo	Ativo	30/04/2024	199,90	10,49
48054 - VENTILADOR BRITANIA BVT 400 40CM 110V - BENS ADQUIRIDOS PELO PDDE	Incorporação de Bens	Novo	Ativo	30/04/2024	199,90	10,49
5220 - Máquinas, instalações e utensílios de escritório					**380,97**	**0,00**
51552 - CADEIRA FIXA SECRETÁRIA ANATÔNICA, COM 04 PÉS, ENCOSTO E ACENTO NA COR AZUL. TIPO DE ENCOSTO E ACENTO EM ESTOFADO. MARCA PACHECO	Compra	Novo	Ativo	25/12/2025	126,99	0,00
51553 - CADEIRA FIXA SECRETÁRIA ANATÔNICA, COM 04 PÉS, ENCOSTO E ACENTO NA COR AZUL. TIPO DE ENCOSTO E ACENTO EM ESTOFADO. MARCA PACHECO	Compra	Novo	Ativo	25/12/2025	126,99	0,00
51554 - CADEIRA FIXA SECRETÁRIA ANATÔNICA, COM 04 PÉS, ENCOSTO E ACENTO NA COR AZUL. TIPO DE ENCOSTO E ACENTO EM ESTOFADO. MARCA PACHECO	Compra	Novo	Ativo	25/12/2025	126,99	0,00
5224 - Mobiliário Em Geral					**2.835,00**	**14,17**
48953 - ARMÁRIO PARA COZINHA, POSSUI 04 PORTAS, 02 GAVETAS COM DOBRADIÇAS METÁLICAS E CORREDIÇAS PLÁTICAS COM TRAVAS. CONTA TAMB MARCA MILA	Compra	Novo	Ativo	28/10/2025	945,00	14,17

Entidade / Órgão / Unid.Orç. / Setor / Grupo / Bens	Tipo Entrada	Estado	Situação	Data	Valor	Depreciação Acumulada
51514 - ARMÁRIO PARA COZINHA, POSSUI 04 PORTAS, 02 GAVETAS COM DOBRADIÇAS METÁLICAS E CORREDIÇAS PLÁTICAS COM TRAVAS. CONTA TAMB MARCA AVELAN	Compra	Novo	Ativo	25/12/2025	945,00	0,00
51515 - ARMÁRIO PARA COZINHA, POSSUI 04 PORTAS, 02 GAVETAS COM DOBRADIÇAS METÁLICAS E CORREDIÇAS PLÁTICAS COM TRAVAS. CONTA TAMB MARCA AVELAN	Compra	Novo	Ativo	25/12/2025	945,00	0,00
5299 - Outros Materiais Permanentes					**35.637,70**	**398,39**
48055 - MAPA DE SERGIPE UNIPAK - BENS ADQUIRIDOS PELO PDDE	Incorporação de Bens	Novo	Ativo	06/05/2024	159,00	9,27
48056 - QUADRO VERDE MADEIRA 120X90 - BENS ADQUIRIDOS PELO PDDE	Incorporação de Bens	Novo	Ativo	06/05/2024	96,00	5,60
48057 - QUADRO VERDE MADEIRA 120X90 - BENS ADQUIRIDOS PELO PDDE	Incorporação de Bens	Novo	Ativo	06/05/2024	96,00	5,60
48058 - BEBEDOURO ESMALTEC EGM30 PRETO 127V - BENS ADQUIRIDOS PELO PDDE	Incorporação de Bens	Novo	Ativo	06/12/2024	859,90	50,16
48059 - BEBEDOURO IBBL REFREG. COMPACT 60HZ 127V BRANCO - BENS ADQUIRIDOS PELO PDDE	Incorporação de Bens	Novo	Ativo	06/12/2024	859,90	50,16
48060 - LIQUIDIFICADOR WALITA PROBLEND4 550W PP 2V RI2110/01 BCO 110V - BENS ADQUIRIDOS PELO PDDE	Incorporação de Bens	Novo	Ativo	06/12/2024	129,90	7,58
48061 - CJ CRIS 4L PE INCLI GR 1,20X0,80 PT051 - BENS ADQUIRIDOS PELO PDDE	Incorporação de Bens	Novo	Ativo	09/12/2024	1.455,00	84,87
48062 - ROTEADOR WIRELESS W6 1500 - BENS ADQUIRIDOS PELO PDDE	Incorporação de Bens	Novo	Ativo	02/08/2024	300,00	17,50
48063 - ROTEADOR WIRELESS W6 1500 - BENS ADQUIRIDOS PELO PDDE	Incorporação de Bens	Novo	Ativo	02/08/2024	300,00	17,50
48538 - FOGÃO 4 BOCAS, COM ACENDIMENTO AUTOMÁTICO, AUTO LIMPANTE, NA COR BRANCA MARCA/ESMALTEC	Compra	Novo	Ativo	25/09/2025	630,00	15,75
50904 - CONJUNTO PARA ALUNO TAMANHO 06 – CJA – 06 (PROINFÂNCIA) MARCA PROPRIA	Compra	Novo	Ativo	30/10/2025	230,00	1,92
50905 - CONJUNTO PARA ALUNO TAMANHO 06 – CJA – 06 (PROINFÂNCIA) MARCA PROPRIA	Compra	Novo	Ativo	30/10/2025	230,00	1,92
50906 - CONJUNTO PARA ALUNO TAMANHO 06 – CJA – 06 (PROINFÂNCIA) MARCA PROPRIA	Compra	Novo	Ativo	30/10/2025	230,00	1,92
50907 - CONJUNTO PARA ALUNO TAMANHO 06 – CJA – 06 (PROINFÂNCIA) MARCA PROPRIA	Compra	Novo	Ativo	30/10/2025	230,00	1,92
50908 - CONJUNTO PARA ALUNO TAMANHO 06 – CJA – 06 (PROINFÂNCIA) MARCA PROPRIA	Compra	Novo	Ativo	30/10/2025	230,00	1,92
50909 - CONJUNTO PARA ALUNO TAMANHO 06 – CJA – 06 (PROINFÂNCIA) MARCA PROPRIA	Compra	Novo	Ativo	30/10/2025	230,00	1,92
50910 - CONJUNTO PARA ALUNO TAMANHO 06 – CJA – 06 (PROINFÂNCIA) MARCA PROPRIA	Compra	Novo	Ativo	30/10/2025	230,00	1,92
50911 - CONJUNTO PARA ALUNO TAMANHO 06 – CJA – 06 (PROINFÂNCIA) MARCA PROPRIA	Compra	Novo	Ativo	30/10/2025	230,00	1,92
50912 - CONJUNTO PARA ALUNO TAMANHO 06 – CJA – 06 (PROINFÂNCIA) MARCA PROPRIA	Compra	Novo	Ativo	30/10/2025	230,00	1,92

Entidade / Órgão / Unid.Orç. / Setor / Grupo / Bens	Tipo Entrada	Estado	Situação	Data	Valor	Depreciação Acumulada
50913 - CONJUNTO PARA ALUNO TAMANHO 06 – CJA – 06 (PROINFÂNCIA) MARCA PROPRIA	Compra	Novo	Ativo	30/10/2025	230,00	1,92
50914 - CONJUNTO PARA ALUNO TAMANHO 06 – CJA – 06 (PROINFÂNCIA) MARCA PROPRIA	Compra	Novo	Ativo	30/10/2025	230,00	1,92
50915 - CONJUNTO PARA ALUNO TAMANHO 06 – CJA – 06 (PROINFÂNCIA) MARCA PROPRIA	Compra	Novo	Ativo	30/10/2025	230,00	1,92
50916 - CONJUNTO PARA ALUNO TAMANHO 06 – CJA – 06 (PROINFÂNCIA) MARCA PROPRIA	Compra	Novo	Ativo	30/10/2025	230,00	1,92
50917 - CONJUNTO PARA ALUNO TAMANHO 06 – CJA – 06 (PROINFÂNCIA) MARCA PROPRIA	Compra	Novo	Ativo	30/10/2025	230,00	1,92
50918 - CONJUNTO PARA ALUNO TAMANHO 06 – CJA – 06 (PROINFÂNCIA) MARCA PROPRIA	Compra	Novo	Ativo	30/10/2025	230,00	1,92
50919 - CONJUNTO PARA ALUNO TAMANHO 06 – CJA – 06 (PROINFÂNCIA) MARCA PROPRIA	Compra	Novo	Ativo	30/10/2025	230,00	1,92
50920 - CONJUNTO PARA ALUNO TAMANHO 06 – CJA – 06 (PROINFÂNCIA) MARCA PROPRIA	Compra	Novo	Ativo	30/10/2025	230,00	1,92
50921 - CONJUNTO PARA ALUNO TAMANHO 06 – CJA – 06 (PROINFÂNCIA) MARCA PROPRIA	Compra	Novo	Ativo	30/10/2025	230,00	1,92
50922 - CONJUNTO PARA ALUNO TAMANHO 06 – CJA – 06 (PROINFÂNCIA) MARCA PROPRIA	Compra	Novo	Ativo	30/10/2025	230,00	1,92
50923 - CONJUNTO PARA ALUNO TAMANHO 06 – CJA – 06 (PROINFÂNCIA) MARCA PROPRIA	Compra	Novo	Ativo	30/10/2025	230,00	1,92
50924 - CONJUNTO PARA ALUNO TAMANHO 06 – CJA – 06 (PROINFÂNCIA) MARCA PROPRIA	Compra	Novo	Ativo	30/10/2025	230,00	1,92
50925 - CONJUNTO PARA ALUNO TAMANHO 06 – CJA – 06 (PROINFÂNCIA) MARCA PROPRIA	Compra	Novo	Ativo	30/10/2025	230,00	1,92
50926 - CONJUNTO PARA ALUNO TAMANHO 06 – CJA – 06 (PROINFÂNCIA) MARCA PROPRIA	Compra	Novo	Ativo	30/10/2025	230,00	1,92
50927 - CONJUNTO PARA ALUNO TAMANHO 06 – CJA – 06 (PROINFÂNCIA) MARCA PROPRIA	Compra	Novo	Ativo	30/10/2025	230,00	1,92
50928 - CONJUNTO PARA ALUNO TAMANHO 06 – CJA – 06 (PROINFÂNCIA) MARCA PROPRIA	Compra	Novo	Ativo	30/10/2025	230,00	1,92
50929 - CONJUNTO PARA ALUNO TAMANHO 06 – CJA – 06 (PROINFÂNCIA) MARCA PROPRIA	Compra	Novo	Ativo	30/10/2025	230,00	1,92
50930 - CONJUNTO PARA ALUNO TAMANHO 06 – CJA – 06 (PROINFÂNCIA) MARCA PROPRIA	Compra	Novo	Ativo	30/10/2025	230,00	1,92
50931 - CONJUNTO PARA ALUNO TAMANHO 06 – CJA – 06 (PROINFÂNCIA) MARCA PROPRIA	Compra	Novo	Ativo	30/10/2025	230,00	1,92
50932 - CONJUNTO PARA ALUNO TAMANHO 06 – CJA – 06 (PROINFÂNCIA) MARCA PROPRIA	Compra	Novo	Ativo	30/10/2025	230,00	1,92
50933 - CONJUNTO PARA ALUNO TAMANHO 06 – CJA – 06 (PROINFÂNCIA) MARCA PROPRIA	Compra	Novo	Ativo	30/10/2025	230,00	1,92
50934 - CONJUNTO PARA ALUNO TAMANHO 06 – CJA – 06 (PROINFÂNCIA) MARCA PROPRIA	Compra	Novo	Ativo	30/10/2025	230,00	1,92

Entidade / Órgão / Unid.Orç. / Setor / Grupo / Bens	Tipo Entrada	Estado	Situação	Data	Valor	Depreciação Acumulada
50935 - CONJUNTO PARA ALUNO TAMANHO 06 – CJA – 06 (PROINFÂNCIA) MARCA PROPRIA	Compra	Novo	Ativo	30/10/2025	230,00	1,92
50936 - CONJUNTO PARA ALUNO TAMANHO 06 – CJA – 06 (PROINFÂNCIA) MARCA PROPRIA	Compra	Novo	Ativo	30/10/2025	230,00	1,92
50937 - CONJUNTO PARA ALUNO TAMANHO 06 – CJA – 06 (PROINFÂNCIA) MARCA PROPRIA	Compra	Novo	Ativo	30/10/2025	230,00	1,92
50938 - CONJUNTO PARA ALUNO TAMANHO 06 – CJA – 06 (PROINFÂNCIA) MARCA PROPRIA	Compra	Novo	Ativo	30/10/2025	230,00	1,92
50939 - CONJUNTO PARA ALUNO TAMANHO 06 – CJA – 06 (PROINFÂNCIA) MARCA PROPRIA	Compra	Novo	Ativo	30/10/2025	230,00	1,92
50940 - CONJUNTO PARA ALUNO TAMANHO 06 – CJA – 06 (PROINFÂNCIA) MARCA PROPRIA	Compra	Novo	Ativo	30/10/2025	230,00	1,92
50941 - CONJUNTO PARA ALUNO TAMANHO 06 – CJA – 06 (PROINFÂNCIA) MARCA PROPRIA	Compra	Novo	Ativo	30/10/2025	230,00	1,92
50942 - CONJUNTO PARA ALUNO TAMANHO 06 – CJA – 06 (PROINFÂNCIA) MARCA PROPRIA	Compra	Novo	Ativo	30/10/2025	230,00	1,92
50943 - CONJUNTO PARA ALUNO TAMANHO 06 – CJA – 06 (PROINFÂNCIA) MARCA PROPRIA	Compra	Novo	Ativo	30/10/2025	230,00	1,92
50944 - CONJUNTO PARA ALUNO TAMANHO 06 – CJA – 06 (PROINFÂNCIA) MARCA PROPRIA	Compra	Novo	Ativo	30/10/2025	230,00	1,92
50945 - CONJUNTO PARA ALUNO TAMANHO 06 – CJA – 06 (PROINFÂNCIA) MARCA PROPRIA	Compra	Novo	Ativo	30/10/2025	230,00	1,92
50946 - CONJUNTO PARA ALUNO TAMANHO 06 – CJA – 06 (PROINFÂNCIA) MARCA PROPRIA	Compra	Novo	Ativo	30/10/2025	230,00	1,92
50947 - CONJUNTO PARA ALUNO TAMANHO 06 – CJA – 06 (PROINFÂNCIA) MARCA PROPRIA	Compra	Novo	Ativo	30/10/2025	230,00	1,92
50948 - CONJUNTO PARA ALUNO TAMANHO 06 – CJA – 06 (PROINFÂNCIA) MARCA PROPRIA	Compra	Novo	Ativo	30/10/2025	230,00	1,92
50949 - CONJUNTO PARA ALUNO TAMANHO 06 – CJA – 06 (PROINFÂNCIA) MARCA PROPRIA	Compra	Novo	Ativo	30/10/2025	230,00	1,92
50950 - CONJUNTO PARA ALUNO TAMANHO 06 – CJA – 06 (PROINFÂNCIA) MARCA PROPRIA	Compra	Novo	Ativo	30/10/2025	230,00	1,92
50951 - CONJUNTO PARA ALUNO TAMANHO 06 – CJA – 06 (PROINFÂNCIA) MARCA PROPRIA	Compra	Novo	Ativo	30/10/2025	230,00	1,92
50952 - CONJUNTO PARA ALUNO TAMANHO 06 – CJA – 06 (PROINFÂNCIA) MARCA PROPRIA	Compra	Novo	Ativo	30/10/2025	230,00	1,92
50953 - CONJUNTO PARA ALUNO TAMANHO 06 – CJA – 06 (PROINFÂNCIA) MARCA PROPRIA	Compra	Novo	Ativo	30/10/2025	230,00	1,92
50954 - CONJUNTO PARA ALUNO TAMANHO 06 – CJA – 06 (PROINFÂNCIA) MARCA PROPRIA	Compra	Novo	Ativo	30/10/2025	230,00	1,92
50955 - CONJUNTO PARA ALUNO TAMANHO 06 – CJA – 06 (PROINFÂNCIA) MARCA PROPRIA	Compra	Novo	Ativo	30/10/2025	230,00	1,92
50956 - CONJUNTO PARA ALUNO TAMANHO 06 – CJA – 06 (PROINFÂNCIA) MARCA PROPRIA	Compra	Novo	Ativo	30/10/2025	230,00	1,92

Entidade / Órgão / Unid.Orç. / Setor / Grupo / Bens	Tipo Entrada	Estado	Situação	Data	Valor	Depreciação Acumulada
50957 - CONJUNTO PARA ALUNO TAMANHO 06 – CJA – 06 (PROINFÂNCIA) MARCA PROPRIA	Compra	Novo	Ativo	30/10/2025	230,00	1,92
50958 - CONJUNTO PARA ALUNO TAMANHO 06 – CJA – 06 (PROINFÂNCIA) MARCA PROPRIA	Compra	Novo	Ativo	30/10/2025	230,00	1,92
50959 - CONJUNTO PARA ALUNO TAMANHO 06 – CJA – 06 (PROINFÂNCIA) MARCA PROPRIA	Compra	Novo	Ativo	30/10/2025	230,00	1,92
50960 - CONJUNTO PARA ALUNO TAMANHO 06 – CJA – 06 (PROINFÂNCIA) MARCA PROPRIA	Compra	Novo	Ativo	30/10/2025	230,00	1,92
50961 - CONJUNTO PARA ALUNO TAMANHO 06 – CJA – 06 (PROINFÂNCIA) MARCA PROPRIA	Compra	Novo	Ativo	30/10/2025	230,00	1,92
50962 - CONJUNTO PARA ALUNO TAMANHO 06 – CJA – 06 (PROINFÂNCIA) MARCA PROPRIA	Compra	Novo	Ativo	30/10/2025	230,00	1,92
50963 - CONJUNTO PARA ALUNO TAMANHO 06 – CJA – 06 (PROINFÂNCIA) MARCA PROPRIA	Compra	Novo	Ativo	30/10/2025	230,00	1,92
50964 - CONJUNTO PARA ALUNO TAMANHO 06 – CJA – 06 (PROINFÂNCIA) MARCA PROPRIA	Compra	Novo	Ativo	30/10/2025	230,00	1,92
50965 - CONJUNTO PARA ALUNO TAMANHO 06 – CJA – 06 (PROINFÂNCIA) MARCA PROPRIA	Compra	Novo	Ativo	30/10/2025	230,00	1,92
50966 - CONJUNTO PARA ALUNO TAMANHO 06 – CJA – 06 (PROINFÂNCIA) MARCA PROPRIA	Compra	Novo	Ativo	30/10/2025	230,00	1,92
50967 - CONJUNTO PARA ALUNO TAMANHO 06 – CJA – 06 (PROINFÂNCIA) MARCA PROPRIA	Compra	Novo	Ativo	30/10/2025	230,00	1,92
50968 - CONJUNTO PARA ALUNO TAMANHO 06 – CJA – 06 (PROINFÂNCIA) MARCA PROPRIA	Compra	Novo	Ativo	30/10/2025	230,00	1,92
50969 - CONJUNTO PARA ALUNO TAMANHO 06 – CJA – 06 (PROINFÂNCIA) MARCA PROPRIA	Compra	Novo	Ativo	30/10/2025	230,00	1,92
50970 - CONJUNTO PARA ALUNO TAMANHO 06 – CJA – 06 (PROINFÂNCIA) MARCA PROPRIA	Compra	Novo	Ativo	30/10/2025	230,00	1,92
50971 - CONJUNTO PARA ALUNO TAMANHO 06 – CJA – 06 (PROINFÂNCIA) MARCA PROPRIA	Compra	Novo	Ativo	30/10/2025	230,00	1,92
50972 - CONJUNTO PARA ALUNO TAMANHO 06 – CJA – 06 (PROINFÂNCIA) MARCA PROPRIA	Compra	Novo	Ativo	30/10/2025	230,00	1,92
50973 - CONJUNTO PARA ALUNO TAMANHO 06 – CJA – 06 (PROINFÂNCIA) MARCA PROPRIA	Compra	Novo	Ativo	30/10/2025	230,00	1,92
51214 - FREEZER HORIZONTAL 411 LITROS, CAPACIDADE LÍQUIDA 404 LITROS, COM 02 TAMPAS, 127V, LINHA BRANCA, CLASSE A MARCA FRICON	Compra	Novo	Ativo	09/12/2025	3.170,00	0,00
51257 - FREEZER HORIZONTAL 411 LITROS, CAPACIDADE LÍQUIDA 404 LITROS, COM 02 TAMPAS, 127V, LINHA BRANCA, CLASSE A MARCA FRICON - (PAPV)	Compra	Novo	Ativo	09/12/2025	3.170,00	0,00
51258 - FREEZER HORIZONTAL 411 LITROS, CAPACIDADE LÍQUIDA 404 LITROS, COM 02 TAMPAS, 127V, LINHA BRANCA, CLASSE A MARCA FRICON - (PAPV)	Compra	Novo	Ativo	09/12/2025	3.170,00	0,00
51410 - TELEVISOR SMART TV LED 40 FULL HD WIFI HDR PARA BRILHO E CONTRASTE , 2 HDMI, 1 USB - PRETA MARCA PHILIPS	Compra	Novo	Ativo	04/12/2025	1.573,00	0,00

Entidade / Órgão / Unid.Orç. / Setor / Grupo / Bens	Tipo Entrada	Estado	Situação	Data	Valor	Depreciação Acumulada
51448 - MESA REDONDA PARA REUNIÃO, NA COR MADEIRA CLARO, COM MEDIDA APROXIMADA 740MM X 1200MM. MARCA PRISMA	Compra	Novo	Ativo	18/12/2025	410,00	0,00
51471 - REFRIGERADOR TIPO FROST FREE - COM CAPACIDADE ENTRE 350 A 375 LITROS, COM DUAS PORTAS, CONSUMO A, DEGELO AUTOMATICO, SEL MARCA ELECTRULUX	Compra	Novo	Ativo	29/12/2025	3.159,00	0,00
27 - ESCOLA MUNICIPAL DR° LUÍS GARCIA					**8.000,00**	**441,78**
5218 - Máquinas, Utensílios e Equipamentos Diversos					**666,00**	**34,96**
47870 - VENTILADOR DE PAREDE 60CM BV 200W PRETO - BENS ADQUIRIDOS PELO PDDE	Incorporação de Bens	Novo	Ativo	11/07/2024	350,00	18,37
47871 - VENTILADOR DE PAREDE AÇO BIV 130W PT/PR - BENS ADQUIRIDOS PELO PDDE	Incorporação de Bens	Novo	Ativo	11/07/2024	316,00	16,59
5243 - Bens Informática					**6.520,00**	**380,34**
47869 - IMPRESSORA MULTIFUNCIONAL EPSON ECOTANK L6270 USB/WI-FI/WI-FI DIRECT2 E REDE ETHERNET/127V - BENS ADQUIRIDOS PELO PDDE	Incorporação de Bens	Novo	Ativo	12/12/2024	3.320,00	193,67
47873 - NOTEBOOK ACER A315 13 15' 8GB 256SSD W11 - BENS ADQUIRIDOS PELO PDDE	Incorporação de Bens	Novo	Ativo	18/12/2024	3.200,00	186,67
5299 - Outros Materiais Permanentes					**814,00**	**26,48**
47872 - CAVALETE FLIP CHART BRANCO EM MADEIRA - BENS ADQUIRIDOS PELO PDDE	Incorporação de Bens	Novo	Ativo	11/07/2024	184,00	10,73
48545 - FOGÃO 4 BOCAS, COM ACENDIMENTO AUTOMÁTICO, AUTO LIMPANTE, NA COR BRANCA MARCA/ESMALTEC	Compra	Novo	Ativo	25/09/2025	630,00	15,75
25 - ESCOLA MUNICIPAL ELIEZER ANTÔNIO DA CUNHA					**1.955,60**	**108,25**
5218 - Máquinas, Utensílios e Equipamentos Diversos					**999,60**	**52,48**
47761 - VENTILADOR AGRATTO OSC PAREDE 60CM PR GR PR CH HH PREMIUM - BENS ADQUIRIDOS PELO PDDE	Incorporação de Bens	Novo	Ativo	16/12/2024	249,90	13,12
47762 - VENTILADOR AGRATTO OSC PAREDE 60CM PR GR PR CH HH PREMIUM - BENS ADQUIRIDOS PELO PDDE	Incorporação de Bens	Novo	Ativo	16/12/2024	249,90	13,12
47763 - VENTILADOR AGRATTO OSC PAREDE 60CM PR GR PR CH HH PREMIUM - BENS ADQUIRIDOS PELO PDDE	Incorporação de Bens	Novo	Ativo	16/12/2024	249,90	13,12
47764 - VENTILADOR AGRATTO OSC PAREDE 60CM PR GR PR CH HH PREMIUM - BENS ADQUIRIDOS PELO PDDE	Incorporação de Bens	Novo	Ativo	16/12/2024	249,90	13,12
5299 - Outros Materiais Permanentes					**956,00**	**55,77**
47760 - ARMARIO ALTO 2 PORTAS 1927X800X400 - BENS ADQUIRIDOS PELO PDDE	Incorporação de Bens	Novo	Ativo	12/12/2024	956,00	55,77
56 - ESCOLA MUNICIPAL ELIZEU DE OLIVEIRA					**54.401,94**	**1.105,67**
5220 - Máquinas, instalações e utensílios de escritório					**380,97**	**0,00**
51525 - CADEIRA FIXA SECRETÁRIA ANATÔNICA, COM 04 PÉS, ENCOSTO E ACENTO NA COR AZUL. TIPO DE ENCOSTO E ACENTO EM ESTOFADO. MARCA PACHECO	Compra	Novo	Ativo	25/12/2025	126,99	0,00
51526 - CADEIRA FIXA SECRETÁRIA ANATÔNICA, COM 04 PÉS, ENCOSTO E ACENTO NA COR AZUL. TIPO DE ENCOSTO E ACENTO EM ESTOFADO. MARCA PACHECO	Compra	Novo	Ativo	25/12/2025	126,99	0,00

Entidade / Órgão / Unid.Orç. / Setor / Grupo / Bens	Tipo Entrada	Estado	Situação	Data	Valor	Depreciação Acumulada
51527 - CADEIRA FIXA SECRETÁRIA ANATÔNICA, COM 04 PÉS, ENCOSTO E ACENTO NA COR AZUL. TIPO DE ENCOSTO E ACENTO EM ESTOFADO. MARCA PACHECO	Compra	Novo	Ativo	25/12/2025	126,99	0,00
5224 - Mobiliário Em Geral					**2.835,00**	**14,17**
48958 - ARMÁRIO PARA COZINHA, POSSUI 04 PORTAS, 02 GAVETAS COM DOBRADIÇAS METÁLICAS E CORREDIÇAS PLÁTICAS COM TRAVAS. CONTA TAMB MARCA MILA	Compra	Novo	Ativo	28/10/2025	945,00	14,17
51484 - ARMÁRIO PARA COZINHA, POSSUI 04 PORTAS, 02 GAVETAS COM DOBRADIÇAS METÁLICAS E CORREDIÇAS PLÁTICAS COM TRAVAS. CONTA TAMB MARCA AVELAN	Compra	Novo	Ativo	25/12/2025	945,00	0,00
51485 - ARMÁRIO PARA COZINHA, POSSUI 04 PORTAS, 02 GAVETAS COM DOBRADIÇAS METÁLICAS E CORREDIÇAS PLÁTICAS COM TRAVAS. CONTA TAMB MARCA AVELAN	Compra	Novo	Ativo	25/12/2025	945,00	0,00
5299 - Outros Materiais Permanentes					**51.185,97**	**1.091,50**
47696 - VENTILADOR VENTISOL 50 CM PTO 200W BENS ADQUIRIDOS PELO PDDE	Incorporação de Bens	Novo	Ativo	18/03/2024	219,90	12,83
47697 - VENTILADOR VENTISOL 50 CM PTO 200W BENS ADQUIRIDOS PELO PDDE	Incorporação de Bens	Novo	Ativo	18/03/2024	219,90	12,83
47698 - VENTILADOR VENTISOL 50 CM PTO 200W BENS ADQUIRIDOS PELO PDDE	Incorporação de Bens	Novo	Ativo	18/03/2024	219,90	12,83
47699 - VENTILADOR VENTISOL 50 CM PTO 200W BENS ADQUIRIDOS PELO PDDE	Incorporação de Bens	Novo	Ativo	18/03/2024	219,90	12,83
47700 - VENTILADOR VENTISOL 50 CM PTO 200W BENS ADQUIRIDOS PELO PDDE	Incorporação de Bens	Novo	Ativo	18/03/2024	219,90	12,83
47701 - BEBEDOURO INDUSTRIAL 100L 3 TORNEIRAS - BENS ADQUIRIDOS PELO PDDE	Incorporação de Bens	Novo	Ativo	17/09/2024	3.640,00	212,33
47702 - CAVALETE BENS ADQUIRIDOS PELO PDDE	Incorporação de Bens	Novo	Ativo	19/03/2024	68,75	4,01
47703 - CAVALETE BENS ADQUIRIDOS PELO PDDE	Incorporação de Bens	Novo	Ativo	19/03/2024	68,75	4,01
47704 - CAVALETE BENS ADQUIRIDOS PELO PDDE	Incorporação de Bens	Novo	Ativo	19/03/2024	68,75	4,01
47705 - CAVALETE BENS ADQUIRIDOS PELO PDDE	Incorporação de Bens	Novo	Ativo	19/03/2024	68,75	4,01
47706 - ESTANTE BENS ADQUIRIDOS PELO PDDE	Incorporação de Bens	Novo	Ativo	19/03/2024	209,80	12,24
47707 - ESTANTE BENS ADQUIRIDOS PELO PDDE	Incorporação de Bens	Novo	Ativo	19/03/2024	208,90	12,19
47708 - ESTANTE BENS ADQUIRIDOS PELO PDDE	Incorporação de Bens	Novo	Ativo	19/03/2024	208,90	12,19
47709 - ESTANTE BENS ADQUIRIDOS PELO PDDE	Incorporação de Bens	Novo	Ativo	19/03/2024	208,90	12,19
47710 - ROTEADOR WIRELESS W6 1500 - BENS ADQUIRIDOS PELO PDDE	Incorporação de Bens	Novo	Ativo	02/08/2024	300,00	17,50

Entidade / Órgão / Unid.Orç. / Setor / Grupo / Bens	Tipo Entrada	Estado	Situação	Data	Valor	Depreciação Acumulada
47711 - ROTEADOR WIRELESS W6 1500 - BENS ADQUIRIDOS PELO PDDE	Incorporação de Bens	Novo	Ativo	02/08/2024	300,00	17,50
47712 - QUADRO BRANCO 120X90 - BENS ADQUIRIDOS PELO PDDE	Incorporação de Bens	Novo	Ativo	02/08/2024	100,00	5,83
48411 - TELEVISOR SMART TV LED 40 FULL HD WIFI HDR PARA BRILHO E CONTRASTE , 2 HDMI, 1 USB - PRETA MARCA/AOC	Compra	Novo	Ativo	09/09/2025	1.635,00	40,87
48457 - CONJUNTO PARA ALUNO TAMANHO 06 – CJA – 06 (PROINFÂNCIA) MARCA / IMOVARI	Compra	Novo	Ativo	22/09/2025	280,00	7,00
48458 - CONJUNTO PARA ALUNO TAMANHO 06 – CJA – 06 (PROINFÂNCIA) MARCA / IMOVARI	Compra	Novo	Ativo	22/09/2025	280,00	7,00
48459 - CONJUNTO PARA ALUNO TAMANHO 06 – CJA – 06 (PROINFÂNCIA) MARCA / IMOVARI	Compra	Novo	Ativo	22/09/2025	280,00	7,00
48460 - CONJUNTO PARA ALUNO TAMANHO 06 – CJA – 06 (PROINFÂNCIA) MARCA / IMOVARI	Compra	Novo	Ativo	22/09/2025	280,00	7,00
48461 - CONJUNTO PARA ALUNO TAMANHO 06 – CJA – 06 (PROINFÂNCIA) MARCA / IMOVARI	Compra	Novo	Ativo	22/09/2025	280,00	7,00
48462 - CONJUNTO PARA ALUNO TAMANHO 06 – CJA – 06 (PROINFÂNCIA) MARCA / IMOVARI	Compra	Novo	Ativo	22/09/2025	280,00	7,00
48463 - CONJUNTO PARA ALUNO TAMANHO 06 – CJA – 06 (PROINFÂNCIA) MARCA / IMOVARI	Compra	Novo	Ativo	22/09/2025	280,00	7,00
48464 - CONJUNTO PARA ALUNO TAMANHO 06 – CJA – 06 (PROINFÂNCIA) MARCA / IMOVARI	Compra	Novo	Ativo	22/09/2025	280,00	7,00
48465 - CONJUNTO PARA ALUNO TAMANHO 06 – CJA – 06 (PROINFÂNCIA) MARCA / IMOVARI	Compra	Novo	Ativo	22/09/2025	280,00	7,00
48466 - CONJUNTO PARA ALUNO TAMANHO 06 – CJA – 06 (PROINFÂNCIA) MARCA / IMOVARI	Compra	Novo	Ativo	22/09/2025	280,00	7,00
48467 - CONJUNTO PARA ALUNO TAMANHO 06 – CJA – 06 (PROINFÂNCIA) MARCA / IMOVARI	Compra	Novo	Ativo	22/09/2025	280,00	7,00
48468 - CONJUNTO PARA ALUNO TAMANHO 06 – CJA – 06 (PROINFÂNCIA) MARCA / IMOVARI	Compra	Novo	Ativo	22/09/2025	280,00	7,00
48469 - CONJUNTO PARA ALUNO TAMANHO 06 – CJA – 06 (PROINFÂNCIA) MARCA / IMOVARI	Compra	Novo	Ativo	22/09/2025	280,00	7,00
48470 - CONJUNTO PARA ALUNO TAMANHO 06 – CJA – 06 (PROINFÂNCIA) MARCA / IMOVARI	Compra	Novo	Ativo	22/09/2025	280,00	7,00
48471 - CONJUNTO PARA ALUNO TAMANHO 06 – CJA – 06 (PROINFÂNCIA) MARCA / IMOVARI	Compra	Novo	Ativo	22/09/2025	280,00	7,00
48472 - CONJUNTO PARA ALUNO TAMANHO 06 – CJA – 06 (PROINFÂNCIA) MARCA / IMOVARI	Compra	Novo	Ativo	22/09/2025	280,00	7,00
48473 - CONJUNTO PARA ALUNO TAMANHO 06 – CJA – 06 (PROINFÂNCIA) MARCA / IMOVARI	Compra	Novo	Ativo	22/09/2025	280,00	7,00
48474 - CONJUNTO PARA ALUNO TAMANHO 06 – CJA – 06 (PROINFÂNCIA) MARCA / IMOVARI	Compra	Novo	Ativo	22/09/2025	280,00	7,00
48475 - CONJUNTO PARA ALUNO TAMANHO 06 – CJA – 06 (PROINFÂNCIA) MARCA / IMOVARI	Compra	Novo	Ativo	22/09/2025	280,00	7,00

Entidade / Órgão / Unid.Orç. / Setor / Grupo / Bens	Tipo Entrada	Estado	Situação	Data	Valor	Depreciação Acumulada
48476 - CONJUNTO PARA ALUNO TAMANHO 06 – CJA – 06 (PROINFÂNCIA) MARCA / IMOVARI	Compra	Novo	Ativo	22/09/2025	280,00	7,00
48477 - CONJUNTO PARA ALUNO TAMANHO 06 – CJA – 06 (PROINFÂNCIA) MARCA / IMOVARI	Compra	Novo	Ativo	22/09/2025	280,00	7,00
48478 - CONJUNTO PARA ALUNO TAMANHO 06 – CJA – 06 (PROINFÂNCIA) MARCA / IMOVARI	Compra	Novo	Ativo	22/09/2025	280,00	7,00
48479 - CONJUNTO PARA ALUNO TAMANHO 06 – CJA – 06 (PROINFÂNCIA) MARCA / IMOVARI	Compra	Novo	Ativo	22/09/2025	280,00	7,00
48480 - CONJUNTO PARA ALUNO TAMANHO 06 – CJA – 06 (PROINFÂNCIA) MARCA / IMOVARI	Compra	Novo	Ativo	22/09/2025	280,00	7,00
48481 - CONJUNTO PARA ALUNO TAMANHO 06 – CJA – 06 (PROINFÂNCIA) MARCA / IMOVARI	Compra	Novo	Ativo	22/09/2025	280,00	7,00
48482 - CONJUNTO PARA ALUNO TAMANHO 06 – CJA – 06 (PROINFÂNCIA) MARCA / IMOVARI	Compra	Novo	Ativo	22/09/2025	280,00	7,00
48483 - CONJUNTO PARA ALUNO TAMANHO 06 – CJA – 06 (PROINFÂNCIA) MARCA / IMOVARI	Compra	Novo	Ativo	22/09/2025	280,00	7,00
48484 - CONJUNTO PARA ALUNO TAMANHO 06 – CJA – 06 (PROINFÂNCIA) MARCA / IMOVARI	Compra	Novo	Ativo	22/09/2025	280,00	7,00
48485 - CONJUNTO PARA ALUNO TAMANHO 06 – CJA – 06 (PROINFÂNCIA) MARCA / IMOVARI	Compra	Novo	Ativo	22/09/2025	280,00	7,00
48486 - CONJUNTO PARA ALUNO TAMANHO 06 – CJA – 06 (PROINFÂNCIA) MARCA / IMOVARI	Compra	Novo	Ativo	22/09/2025	280,00	7,00
48487 - CONJUNTO PARA ALUNO TAMANHO 06 – CJA – 06 (PROINFÂNCIA) MARCA / IMOVARI	Compra	Novo	Ativo	22/09/2025	280,00	7,00
48488 - CONJUNTO PARA ALUNO TAMANHO 06 – CJA – 06 (PROINFÂNCIA) MARCA / IMOVARI	Compra	Novo	Ativo	22/09/2025	280,00	7,00
48489 - CONJUNTO PARA ALUNO TAMANHO 06 – CJA – 06 (PROINFÂNCIA) MARCA / IMOVARI	Compra	Novo	Ativo	22/09/2025	280,00	7,00
48490 - CONJUNTO PARA ALUNO TAMANHO 06 – CJA – 06 (PROINFÂNCIA) MARCA / IMOVARI	Compra	Novo	Ativo	22/09/2025	280,00	7,00
48491 - CONJUNTO PARA ALUNO TAMANHO 06 – CJA – 06 (PROINFÂNCIA) MARCA / IMOVARI	Compra	Novo	Ativo	22/09/2025	280,00	7,00
48492 - CONJUNTO PARA ALUNO TAMANHO 06 – CJA – 06 (PROINFÂNCIA) MARCA / IMOVARI	Compra	Novo	Ativo	22/09/2025	280,00	7,00
48493 - CONJUNTO PARA ALUNO TAMANHO 06 – CJA – 06 (PROINFÂNCIA) MARCA / IMOVARI	Compra	Novo	Ativo	22/09/2025	280,00	7,00
48494 - CONJUNTO PARA ALUNO TAMANHO 06 – CJA – 06 (PROINFÂNCIA) MARCA / IMOVARI	Compra	Novo	Ativo	22/09/2025	280,00	7,00
48495 - CONJUNTO PARA ALUNO TAMANHO 06 – CJA – 06 (PROINFÂNCIA) MARCA / IMOVARI	Compra	Novo	Ativo	22/09/2025	280,00	7,00
48496 - CONJUNTO PARA ALUNO TAMANHO 06 – CJA – 06 (PROINFÂNCIA) MARCA / IMOVARI	Compra	Novo	Ativo	22/09/2025	280,00	7,00
48497 - CONJUNTO PARA ALUNO TAMANHO 06 – CJA – 06 (PROINFÂNCIA) MARCA / IMOVARI	Compra	Novo	Ativo	22/09/2025	280,00	7,00

Entidade / Órgão / Unid.Orç. / Setor / Grupo / Bens	Tipo Entrada	Estado	Situação	Data	Valor	Depreciação Acumulada
48498 - CONJUNTO PARA ALUNO TAMANHO 06 – CJA – 06 (PROINFÂNCIA) MARCA / IMOVARI	Compra	Novo	Ativo	22/09/2025	280,00	7,00
48499 - CONJUNTO PARA ALUNO TAMANHO 06 – CJA – 06 (PROINFÂNCIA) MARCA / IMOVARI	Compra	Novo	Ativo	22/09/2025	280,00	7,00
48500 - CONJUNTO PARA ALUNO TAMANHO 06 – CJA – 06 (PROINFÂNCIA) MARCA / IMOVARI	Compra	Novo	Ativo	22/09/2025	280,00	7,00
48501 - CONJUNTO PARA ALUNO TAMANHO 06 – CJA – 06 (PROINFÂNCIA) MARCA / IMOVARI	Compra	Novo	Ativo	22/09/2025	280,00	7,00
48502 - CONJUNTO PARA ALUNO TAMANHO 06 – CJA – 06 (PROINFÂNCIA) MARCA / IMOVARI	Compra	Novo	Ativo	22/09/2025	280,00	7,00
48503 - CONJUNTO PARA ALUNO TAMANHO 06 – CJA – 06 (PROINFÂNCIA) MARCA / IMOVARI	Compra	Novo	Ativo	22/09/2025	280,00	7,00
48504 - CONJUNTO PARA ALUNO TAMANHO 06 – CJA – 06 (PROINFÂNCIA) MARCA / IMOVARI	Compra	Novo	Ativo	22/09/2025	280,00	7,00
48505 - CONJUNTO PARA ALUNO TAMANHO 06 – CJA – 06 (PROINFÂNCIA) MARCA / IMOVARI	Compra	Novo	Ativo	22/09/2025	280,00	7,00
48506 - CONJUNTO PARA ALUNO TAMANHO 06 – CJA – 06 (PROINFÂNCIA) MARCA / IMOVARI	Compra	Novo	Ativo	22/09/2025	280,00	7,00
48507 - CONJUNTO PARA ALUNO TAMANHO 06 – CJA – 06 (PROINFÂNCIA) MARCA / IMOVARI	Compra	Novo	Ativo	22/09/2025	280,00	7,00
48508 - CONJUNTO PARA ALUNO TAMANHO 06 – CJA – 06 (PROINFÂNCIA) MARCA / IMOVARI	Compra	Novo	Ativo	22/09/2025	280,00	7,00
48509 - CONJUNTO PARA ALUNO TAMANHO 06 – CJA – 06 (PROINFÂNCIA) MARCA / IMOVARI	Compra	Novo	Ativo	22/09/2025	280,00	7,00
48510 - CONJUNTO PARA ALUNO TAMANHO 06 – CJA – 06 (PROINFÂNCIA) MARCA / IMOVARI	Compra	Novo	Ativo	22/09/2025	280,00	7,00
48511 - CONJUNTO PARA ALUNO TAMANHO 06 – CJA – 06 (PROINFÂNCIA) MARCA / IMOVARI	Compra	Novo	Ativo	22/09/2025	280,00	7,00
48512 - CONJUNTO PARA ALUNO TAMANHO 06 – CJA – 06 (PROINFÂNCIA) MARCA / IMOVARI	Compra	Novo	Ativo	22/09/2025	280,00	7,00
48513 - CONJUNTO PARA ALUNO TAMANHO 06 – CJA – 06 (PROINFÂNCIA) MARCA / IMOVARI	Compra	Novo	Ativo	22/09/2025	280,00	7,00
48514 - CONJUNTO PARA ALUNO TAMANHO 06 – CJA – 06 (PROINFÂNCIA) MARCA / IMOVARI	Compra	Novo	Ativo	22/09/2025	280,00	7,00
48515 - CONJUNTO PARA ALUNO TAMANHO 06 – CJA – 06 (PROINFÂNCIA) MARCA / IMOVARI	Compra	Novo	Ativo	22/09/2025	280,00	7,00
48516 - CONJUNTO PARA ALUNO TAMANHO 06 – CJA – 06 (PROINFÂNCIA) MARCA / IMOVARI	Compra	Novo	Ativo	22/09/2025	280,00	7,00
48517 - CONJUNTO PARA ALUNO TAMANHO 06 – CJA – 06 (PROINFÂNCIA) MARCA / IMOVARI	Compra	Novo	Ativo	22/09/2025	280,00	7,00
48518 - CONJUNTO PARA ALUNO TAMANHO 06 – CJA – 06 (PROINFÂNCIA) MARCA / IMOVARI	Compra	Novo	Ativo	22/09/2025	280,00	7,00
48519 - CONJUNTO PARA ALUNO TAMANHO 06 – CJA – 06 (PROINFÂNCIA) MARCA / IMOVARI	Compra	Novo	Ativo	22/09/2025	280,00	7,00

Entidade / Órgão / Unid.Orç. / Setor / Grupo / Bens	Tipo Entrada	Estado	Situação	Data	Valor	Depreciação Acumulada
48520 - CONJUNTO PARA ALUNO TAMANHO 06 – CJA – 06 (PROINFÂNCIA) MARCA / IMOVARI	Compra	Novo	Ativo	22/09/2025	280,00	7,00
48521 - CONJUNTO PARA ALUNO TAMANHO 06 – CJA – 06 (PROINFÂNCIA) MARCA / IMOVARI	Compra	Novo	Ativo	22/09/2025	280,00	7,00
48522 - CONJUNTO PARA ALUNO TAMANHO 06 – CJA – 06 (PROINFÂNCIA) MARCA / IMOVARI	Compra	Novo	Ativo	22/09/2025	280,00	7,00
48523 - CONJUNTO PARA ALUNO TAMANHO 06 – CJA – 06 (PROINFÂNCIA) MARCA / IMOVARI	Compra	Novo	Ativo	22/09/2025	280,00	7,00
48524 - CONJUNTO PARA ALUNO TAMANHO 06 – CJA – 06 (PROINFÂNCIA) MARCA / IMOVARI	Compra	Novo	Ativo	22/09/2025	280,00	7,00
48525 - CONJUNTO PARA ALUNO TAMANHO 06 – CJA – 06 (PROINFÂNCIA) MARCA / IMOVARI	Compra	Novo	Ativo	22/09/2025	280,00	7,00
48526 - CONJUNTO PARA ALUNO TAMANHO 06 – CJA – 06 (PROINFÂNCIA) MARCA / IMOVARI	Compra	Novo	Ativo	22/09/2025	280,00	7,00
48527 - CONJUNTO PARA ALUNO TAMANHO 06 – CJA – 06 (PROINFÂNCIA) MARCA / IMOVARI	Compra	Novo	Ativo	22/09/2025	280,00	7,00
48528 - CONJUNTO PARA ALUNO TAMANHO 06 – CJA – 06 (PROINFÂNCIA) MARCA / IMOVARI	Compra	Novo	Ativo	22/09/2025	280,00	7,00
48529 - CONJUNTO PARA ALUNO TAMANHO 06 – CJA – 06 (PROINFÂNCIA) MARCA / IMOVARI	Compra	Novo	Ativo	22/09/2025	280,00	7,00
48530 - CONJUNTO PARA ALUNO TAMANHO 06 – CJA – 06 (PROINFÂNCIA) MARCA / IMOVARI	Compra	Novo	Ativo	22/09/2025	280,00	7,00
48531 - CONJUNTO PARA ALUNO TAMANHO 06 – CJA – 06 (PROINFÂNCIA) MARCA / IMOVARI	Compra	Novo	Ativo	22/09/2025	280,00	7,00
48532 - CONJUNTO PARA ALUNO TAMANHO 06 – CJA – 06 (PROINFÂNCIA) MARCA / IMOVARI	Compra	Novo	Ativo	22/09/2025	280,00	7,00
48533 - CONJUNTO PARA ALUNO TAMANHO 06 – CJA – 06 (PROINFÂNCIA) MARCA / IMOVARI	Compra	Novo	Ativo	22/09/2025	280,00	7,00
48534 - CONJUNTO PARA ALUNO TAMANHO 06 – CJA – 06 (PROINFÂNCIA) MARCA / IMOVARI	Compra	Novo	Ativo	22/09/2025	280,00	7,00
48535 - CONJUNTO PARA ALUNO TAMANHO 06 – CJA – 06 (PROINFÂNCIA) MARCA / IMOVARI	Compra	Novo	Ativo	22/09/2025	280,00	7,00
48536 - CONJUNTO PARA ALUNO TAMANHO 06 – CJA – 06 (PROINFÂNCIA) MARCA / IMOVARI	Compra	Novo	Ativo	22/09/2025	280,00	7,00
48539 - ARQUIVO EM AÇO, COM 04 GAVETAS PARA PASTA SUSPENSA TAMANHO OFÍCIO. PORTA-ETIQUETA NAS GAVETAS, COM CHAVES MEDINDO APROXI MARCA/PANDIN	Compra	Novo	Ativo	25/09/2025	949,99	23,75
48540 - ARQUIVO EM AÇO, COM 04 GAVETAS PARA PASTA SUSPENSA TAMANHO OFÍCIO. PORTA-ETIQUETA NAS GAVETAS, COM CHAVES MEDINDO APROXI MARCA/PANDIN	Compra	Novo	Ativo	25/09/2025	949,99	23,75
48997 - REFRIGERADOR - COM MÍNIMO 462 LITROS DE CAPACIDADE E CONSUMO DE ENERGIA A, 110 E 220 W, FROST FREE MARCA ELECTROLUX	Compra	Novo	Ativo	28/10/2025	3.657,99	60,97
51151 - VENTILADOR DE PAREDE 60 CM, COM 160W, 3 VELOCIDADES, 3 PÁS, PRETO VOLTAGEM BIVOLT (110 E 220), GARANTIA MÍNIMA DE 12 MES MARCA VENTISOL	Compra	Novo	Ativo	09/12/2025	195,00	0,00

Entidade / Órgão / Unid.Orç. / Setor / Grupo / Bens	Tipo Entrada	Estado	Situação	Data	Valor	Depreciação Acumulada
51152 - VENTILADOR DE PAREDE 60 CM, COM 160W, 3 VELOCIDADES, 3 PÁS, PRETO VOLTAGEM BIVOLT (110 E 220), GARANTIA MÍNIMA DE 12 MES MARCA VENTISOL	Compra	Novo	Ativo	09/12/2025	195,00	0,00
51213 - FREEZER HORIZONTAL 411 LITROS, CAPACIDADE LÍQUIDA 404 LITROS, COM 02 TAMPAS, 127V, LINHA BRANCA, CLASSE A MARCA FRICON	Compra	Novo	Ativo	09/12/2025	3.170,00	0,00
51229 - FREEZER HORIZONTAL 411 LITROS, CAPACIDADE LÍQUIDA 404 LITROS, COM 02 TAMPAS, 127V, LINHA BRANCA, CLASSE A MARCA FRICON - (PAPV)	Compra	Novo	Ativo	09/12/2025	3.170,00	0,00
51230 - FREEZER HORIZONTAL 411 LITROS, CAPACIDADE LÍQUIDA 404 LITROS, COM 02 TAMPAS, 127V, LINHA BRANCA, CLASSE A MARCA FRICON - (PAPV)	Compra	Novo	Ativo	09/12/2025	3.170,00	0,00
51397 - TELEVISOR SMART TV LED 40 FULL HD WIFI HDR PARA BRILHO E CONTRASTE , 2 HDMI, 1 USB - PRETA MARCA PHILIPS	Compra	Novo	Ativo	04/12/2025	1.573,00	0,00
51439 - MESA REDONDA PARA REUNIÃO, NA COR MADEIRA CLARO, COM MEDIDA APROXIMADA 740MM X 1200MM. MARCA PRISMA	Compra	Novo	Ativo	18/12/2025	410,00	0,00
51457 - REFRIGERADOR TIPO FROST FREE - COM CAPACIDADE ENTRE 350 A 375 LITROS, COM DUAS PORTAS, CONSUMO A, DEGELO AUTOMATICO, SEL MARCA ELECTROLUX	Compra	Novo	Ativo	24/12/2025	3.159,00	0,00
157 - ESCOLA MUNICIPAL EPHIFÂNIA SÉRGIA DA SILVA					**694,90**	**40,53**
5299 - Outros Materiais Permanentes					**694,90**	**40,53**
47913 - CAIXA DE SOM FS1033 - BENS ADQUIRIDOS PELO PDDE	Incorporação de Bens	Novo	Ativo	19/03/2024	294,90	17,20
47914 - ROTEADOR WIRELESS W6 1500 - BENS ADQUIRIDOS PELO PDDE	Incorporação de Bens	Novo	Ativo	02/08/2024	300,00	17,50
47915 - QUADRO BRANCO 120X90 MADEIRA STALO - BENS ADQUIRIDOS PELO PDDE	Incorporação de Bens	Novo	Ativo	09/10/2024	100,00	5,83
30 - ESCOLA MUNICIPAL ETELVINA AMÉLIA SIQUEIRA					**7.570,00**	**288,26**
5217 - Equipamentos Para Áudio, Vídeo e Foto					**1.845,10**	**193,73**
47877 - TV 43P LCD LED AOC 43S5135 BENS ADQUIRIDOS PELO PDDE	Incorporação de Bens	Novo	Ativo	04/12/2024	1.845,10	193,73
5299 - Outros Materiais Permanentes					**5.724,90**	**94,53**
47874 - QUADRO FELTRO 120X70 MDF - BENS ADQUIRIDOS PELO PDDE	Incorporação de Bens	Novo	Ativo	05/12/2024	150,00	8,75
47875 - LIQUIDIFICADOR OSTER OLIQ610 PRETO 127V - BENS ADQUIRIDOS PELO PDDE	Incorporação de Bens	Novo	Ativo	20/08/2024	320,00	18,67
47876 - LAVADOURA AL PRES KARCHER COMP. 110V BENS ADQUIRIDOS PELO PDDE	Incorporação de Bens	Novo	Ativo	04/12/2024	449,90	26,24
48410 - TELEVISOR SMART TV LED 40 FULL HD WIFI HDR PARA BRILHO E CONTRASTE , 2 HDMI, 1 USB - PRETA MARCA/AOC	Compra	Novo	Ativo	09/09/2025	1.635,00	40,87

Entidade / Órgão / Unid.Orç. / Setor / Grupo / Bens	Tipo Entrada	Estado	Situação	Data	Valor	Depreciação Acumulada
51215 - FREEZER HORIZONTAL 411 LITROS, CAPACIDADE LÍQUIDA 404 LITROS, COM 02 TAMPAS, 127V, LINHA BRANCA, CLASSE A MARCA FRICON	Compra	Novo	Ativo	09/12/2025	3.170,00	0,00
37 - ESCOLA MUNICIPAL EUGÊNIA DE LIMA					**1.497,00**	**87,31**
5299 - Outros Materiais Permanentes					**1.497,00**	**87,31**
47909 - VENTILADOR OSCILANTE PAREDE BIV 60CM C1 AT PRETO 140W - BENS ADQUIRIDOS PELO PDDE	Incorporação de Bens	Novo	Ativo	20/09/2024	399,00	23,27
47910 - VENTILADOR OSCILANTE PAREDE BIV 60CM C1 AT PRETO 140W - BENS ADQUIRIDOS PELO PDDE	Incorporação de Bens	Novo	Ativo	20/09/2024	399,00	23,27
47911 - VENTILADOR OSCILANTE PAREDE BIV 60CM C1 AT PRETO 140W - BENS ADQUIRIDOS PELO PDDE	Incorporação de Bens	Novo	Ativo	20/09/2024	399,00	23,27
47912 - ROTEADOR WIRELESS W6 1500 - BENS ADQUIRIDOS PELO PDDE	Incorporação de Bens	Novo	Ativo	02/08/2024	300,00	17,50
26 - ESCOLA MUNICIPAL FÉLIX DINIZ BARRETO					**1.791,02**	**36,08**
5224 - Mobiliário Em Geral					**826,00**	**18,58**
48436 - CADEIRA EM POLIPROPILENO, DIMENSÕES 510MM X 430MM X 890MM. CADEIRA PLÁSTICA SEM BRAÇO. MARCA/PLASTMASTER	Compra	Novo	Ativo	15/09/2025	38,00	0,85
48437 - CADEIRA EM POLIPROPILENO, DIMENSÕES 510MM X 430MM X 890MM. CADEIRA PLÁSTICA SEM BRAÇO. MARCA/PLASTMASTER	Compra	Novo	Ativo	15/09/2025	38,00	0,85
48438 - MESA BIRÔ SECRETÁRIA, CONTENDO 03 GAVETAS COM CHAVES, ESTRUTURA EM TUBO DE AÇO COM APROXIMADAMENTE 1,20 X 0,60 X 0,75M. MARCA/PRISMA	Compra	Novo	Ativo	15/09/2025	375,00	8,44
48439 - MESA BIRÔ SECRETÁRIA, CONTENDO 03 GAVETAS COM CHAVES, ESTRUTURA EM TUBO DE AÇO COM APROXIMADAMENTE 1,20 X 0,60 X 0,75M. MARCA/PRISMA	Compra	Novo	Ativo	15/09/2025	375,00	8,44
5299 - Outros Materiais Permanentes					**965,02**	**17,50**
47892 - ROTEADOR WIRELESS W6 1500 -BENS ADQUIRIDOS PELO PDDE	Incorporação de Bens	Novo	Ativo	02/08/2024	300,00	17,50
51336 - BEBEDOURO DE COLUNA REFRIGERADO POR COMPRESSOR COM SERPENTINA DE COBRE, COM TIPO DE ÁGUA NATURAL E GELADA, GALÃO DE 20 L MARCA NEWUP	Compra	Novo	Ativo	30/09/2025	665,02	0,00
34 - ESCOLA MUNICIPAL FLORIVAL DE OLIVEIRA					**26.972,90**	**300,86**
5206 - Aparelhos e Utensílios Domésticos					**149,90**	**7,87**
47692 - LIQUIDIFICADOR POWER MIX 127V PR NE LQ 10 BENS ADQUIRIDOS PELO PDDE	Incorporação de Bens	Novo	Ativo	26/07/2024	149,90	7,87
5218 - Máquinas, Utensílios e Equipamentos Diversos					**2.240,00**	**117,60**
47686 - VENTILADOR C BRITANIA BVT 450 40CM 110V BENS ADQUIRIDOS PELO PDDE	Incorporação de Bens	Novo	Ativo	15/02/2024	280,00	14,70
47687 - VENTILADOR C BRITANIA BVT 450 40CM 110V BENS ADQUIRIDOS PELO PDDE	Incorporação de Bens	Novo	Ativo	15/02/2024	280,00	14,70
47688 - VENTILADOR AGRATTO OSC PAREDE 60CM PR GR PR CH HH PREMIUM BENS ADQUIRIDOS PELO PDDE	Incorporação de Bens	Novo	Ativo	15/02/2024	240,00	12,60

Entidade / Órgão / Unid.Orç. / Setor / Grupo / Bens	Tipo Entrada	Estado	Situação	Data	Valor	Depreciação Acumulada
47689 - VENTILADOR AGRATTO OSC PAREDE 60CM PR GR PR CH HH PREMIUM BENS ADQUIRIDOS PELO PDDE	Incorporação de Bens	Novo	Ativo	15/02/2024	240,00	12,60
47690 - VENTILADOR AGRATTO OSC PAREDE 60CM PR GR PR CH HH PREMIUM BENS ADQUIRIDOS PELO PDDE	Incorporação de Bens	Novo	Ativo	15/02/2024	240,00	12,60
47691 - VENTILADOR AGRATTO OSC PAREDE 60CM PR GR PR CH HH PREMIUM BENS ADQUIRIDOS PELO PDDE	Incorporação de Bens	Novo	Ativo	15/02/2024	240,00	12,60
47693 - VENTILADOR AGRATTO OSC PAREDE 60CM PR GR PR CH HH PREMIUM BENS ADQUIRIDOS PELO PDDE	Incorporação de Bens	Novo	Ativo	26/07/2024	240,00	12,60
47694 - VENTILADOR AGRATTO OSC PAREDE 60CM PR GR PR CH HH PREMIUM BENS ADQUIRIDOS PELO PDDE	Incorporação de Bens	Novo	Ativo	26/07/2024	240,00	12,60
47695 - VENTILADOR AGRATTO OSC PAREDE 60CM PR GR PR CH HH PREMIUM BENS ADQUIRIDOS PELO PDDE	Incorporação de Bens	Novo	Ativo	26/07/2024	240,00	12,60
5224 - Mobiliário Em Geral					**2.250,00**	**5,40**
48938 - LONGARINA COM 03 LUGARES, ENCOSTO E ACENTO ANATÔMICO E SUSTENTAÇÃO EM METAL, NA COR AZUL MARCA PROPRIA	Compra	Novo	Ativo	27/10/2025	360,00	5,40
51480 - ARMÁRIO PARA COZINHA, POSSUI 04 PORTAS, 02 GAVETAS COM DOBRADIÇAS METÁLICAS E CORREDIÇAS PLÁTICAS COM TRAVAS. CONTA TAMB MARCA AVELAN	Compra	Novo	Ativo	25/12/2025	945,00	0,00
51481 - ARMÁRIO PARA COZINHA, POSSUI 04 PORTAS, 02 GAVETAS COM DOBRADIÇAS METÁLICAS E CORREDIÇAS PLÁTICAS COM TRAVAS. CONTA TAMB MARCA AVELAN	Compra	Novo	Ativo	25/12/2025	945,00	0,00
5299 - Outros Materiais Permanentes					**22.333,00**	**169,99**
47683 - ROTEADOR WIRELESS W6 1500 - BENS ADQUIRIDOS PELO PDDE	Incorporação de Bens	Novo	Ativo	02/08/2024	300,00	17,50
47684 - ESTANTE EDS 1980X925X270 - C06/OS CSM CSM BENS ADQUIRIDOS PELO PDDE	Incorporação de Bens	Novo	Ativo	04/07/2024	370,50	21,61
47685 - ESTANTE EDS 1980X925X270 - C06/OS CSM CSM BENS ADQUIRIDOS PELO PDDE	Incorporação de Bens	Novo	Ativo	04/07/2024	370,50	21,61
48408 - TELEVISOR SMART TV LED 40 FULL HD WIFI HDR PARA BRILHO E CONTRASTE , 2 HDMI, 1 USB - PRETA MARCA/AOC	Compra	Novo	Ativo	09/09/2025	1.635,00	40,87
50644 - CONJUNTO PARA ALUNO TAMANHO 06 – CJA – 06 (PROINFÂNCIA) MARCA PROPRIA	Compra	Novo	Ativo	30/10/2025	230,00	1,92
50645 - CONJUNTO PARA ALUNO TAMANHO 06 – CJA – 06 (PROINFÂNCIA) MARCA PROPRIA	Compra	Novo	Ativo	30/10/2025	230,00	1,92
50646 - CONJUNTO PARA ALUNO TAMANHO 06 – CJA – 06 (PROINFÂNCIA) MARCA PROPRIA	Compra	Novo	Ativo	30/10/2025	230,00	1,92
50647 - CONJUNTO PARA ALUNO TAMANHO 06 – CJA – 06 (PROINFÂNCIA) MARCA PROPRIA	Compra	Novo	Ativo	30/10/2025	230,00	1,92
50648 - CONJUNTO PARA ALUNO TAMANHO 06 – CJA – 06 (PROINFÂNCIA) MARCA PROPRIA	Compra	Novo	Ativo	30/10/2025	230,00	1,92
50649 - CONJUNTO PARA ALUNO TAMANHO 06 – CJA – 06 (PROINFÂNCIA) MARCA PROPRIA	Compra	Novo	Ativo	30/10/2025	230,00	1,92

Entidade / Órgão / Unid.Orç. / Setor / Grupo / Bens	Tipo Entrada	Estado	Situação	Data	Valor	Depreciação Acumulada
50650 - CONJUNTO PARA ALUNO TAMANHO 06 – CJA – 06 (PROINFÂNCIA) MARCA PROPRIA	Compra	Novo	Ativo	30/10/2025	230,00	1,92
50651 - CONJUNTO PARA ALUNO TAMANHO 06 – CJA – 06 (PROINFÂNCIA) MARCA PROPRIA	Compra	Novo	Ativo	30/10/2025	230,00	1,92
50652 - CONJUNTO PARA ALUNO TAMANHO 06 – CJA – 06 (PROINFÂNCIA) MARCA PROPRIA	Compra	Novo	Ativo	30/10/2025	230,00	1,92
50653 - CONJUNTO PARA ALUNO TAMANHO 06 – CJA – 06 (PROINFÂNCIA) MARCA PROPRIA	Compra	Novo	Ativo	30/10/2025	230,00	1,92
50654 - CONJUNTO PARA ALUNO TAMANHO 06 – CJA – 06 (PROINFÂNCIA) MARCA PROPRIA	Compra	Novo	Ativo	30/10/2025	230,00	1,92
50655 - CONJUNTO PARA ALUNO TAMANHO 06 – CJA – 06 (PROINFÂNCIA) MARCA PROPRIA	Compra	Novo	Ativo	30/10/2025	230,00	1,92
50656 - CONJUNTO PARA ALUNO TAMANHO 06 – CJA – 06 (PROINFÂNCIA) MARCA PROPRIA	Compra	Novo	Ativo	30/10/2025	230,00	1,92
50657 - CONJUNTO PARA ALUNO TAMANHO 06 – CJA – 06 (PROINFÂNCIA) MARCA PROPRIA	Compra	Novo	Ativo	30/10/2025	230,00	1,92
50658 - CONJUNTO PARA ALUNO TAMANHO 06 – CJA – 06 (PROINFÂNCIA) MARCA PROPRIA	Compra	Novo	Ativo	30/10/2025	230,00	1,92
50659 - CONJUNTO PARA ALUNO TAMANHO 06 – CJA – 06 (PROINFÂNCIA) MARCA PROPRIA	Compra	Novo	Ativo	30/10/2025	230,00	1,92
50660 - CONJUNTO PARA ALUNO TAMANHO 06 – CJA – 06 (PROINFÂNCIA) MARCA PROPRIA	Compra	Novo	Ativo	30/10/2025	230,00	1,92
50661 - CONJUNTO PARA ALUNO TAMANHO 06 – CJA – 06 (PROINFÂNCIA) MARCA PROPRIA	Compra	Novo	Ativo	30/10/2025	230,00	1,92
50662 - CONJUNTO PARA ALUNO TAMANHO 06 – CJA – 06 (PROINFÂNCIA) MARCA PROPRIA	Compra	Novo	Ativo	30/10/2025	230,00	1,92
50663 - CONJUNTO PARA ALUNO TAMANHO 06 – CJA – 06 (PROINFÂNCIA) MARCA PROPRIA	Compra	Novo	Ativo	30/10/2025	230,00	1,92
50664 - CONJUNTO PARA ALUNO TAMANHO 06 – CJA – 06 (PROINFÂNCIA) MARCA PROPRIA	Compra	Novo	Ativo	30/10/2025	230,00	1,92
50665 - CONJUNTO PARA ALUNO TAMANHO 06 – CJA – 06 (PROINFÂNCIA) MARCA PROPRIA	Compra	Novo	Ativo	30/10/2025	230,00	1,92
50666 - CONJUNTO PARA ALUNO TAMANHO 06 – CJA – 06 (PROINFÂNCIA) MARCA PROPRIA	Compra	Novo	Ativo	30/10/2025	230,00	1,92
50667 - CONJUNTO PARA ALUNO TAMANHO 06 – CJA – 06 (PROINFÂNCIA) MARCA PROPRIA	Compra	Novo	Ativo	30/10/2025	230,00	1,92
50668 - CONJUNTO PARA ALUNO TAMANHO 06 – CJA – 06 (PROINFÂNCIA) MARCA PROPRIA	Compra	Novo	Ativo	30/10/2025	230,00	1,92
50669 - CONJUNTO PARA ALUNO TAMANHO 06 – CJA – 06 (PROINFÂNCIA) MARCA PROPRIA	Compra	Novo	Ativo	30/10/2025	230,00	1,92
50670 - CONJUNTO PARA ALUNO TAMANHO 06 – CJA – 06 (PROINFÂNCIA) MARCA PROPRIA	Compra	Novo	Ativo	30/10/2025	230,00	1,92
50671 - CONJUNTO PARA ALUNO TAMANHO 06 – CJA – 06 (PROINFÂNCIA) MARCA PROPRIA	Compra	Novo	Ativo	30/10/2025	230,00	1,92

Entidade / Órgão / Unid.Orç. / Setor / Grupo / Bens	Tipo Entrada	Estado	Situação	Data	Valor	Depreciação Acumulada
50672 - CONJUNTO PARA ALUNO TAMANHO 06 – CJA – 06 (PROINFÂNCIA) MARCA PROPRIA	Compra	Novo	Ativo	30/10/2025	230,00	1,92
50673 - CONJUNTO PARA ALUNO TAMANHO 06 – CJA – 06 (PROINFÂNCIA) MARCA PROPRIA	Compra	Novo	Ativo	30/10/2025	230,00	1,92
51001 - CADEIRA GIRATÓRIA SECRETÁRIA, SEM BRAÇOS, NA COR AZUL, TIPO DE ENCOSTO E ACENTO ESTOFADO MARCA MARFLEX	Compra	Novo	Ativo	13/11/2025	256,50	2,14
51002 - CADEIRA GIRATÓRIA SECRETÁRIA, SEM BRAÇOS, NA COR AZUL, TIPO DE ENCOSTO E ACENTO ESTOFADO MARCA MARFLEX	Compra	Novo	Ativo	13/11/2025	256,50	2,14
51003 - ESCRIVANINHA/MESA PARA ESCRITÓRIO: COM DUAS GAVETAS; PRODUZIDA 100% EM MDP; CORPO EM CHAPAS DE MDP DE 15MM; ACABAMENTO C MARCA MARFLEX	Compra	Novo	Ativo	13/11/2025	391,00	3,26
51004 - ESCRIVANINHA/MESA PARA ESCRITÓRIO: COM DUAS GAVETAS; PRODUZIDA 100% EM MDP; CORPO EM CHAPAS DE MDP DE 15MM; ACABAMENTO C MARCA MARFLEX	Compra	Novo	Ativo	13/11/2025	391,00	3,26
51147 - VENTILADOR DE PAREDE 60 CM, COM 160W, 3 VELOCIDADES, 3 PÁS, PRETO VOLTAGEM BIVOLT (110 E 220), GARANTIA MÍNIMA DE 12 MES MARCA VENTISOL	Compra	Novo	Ativo	09/12/2025	195,00	0,00
51148 - VENTILADOR DE PAREDE 60 CM, COM 160W, 3 VELOCIDADES, 3 PÁS, PRETO VOLTAGEM BIVOLT (110 E 220), GARANTIA MÍNIMA DE 12 MES MARCA VENTISOL	Compra	Novo	Ativo	09/12/2025	195,00	0,00
51225 - FREEZER HORIZONTAL 411 LITROS, CAPACIDADE LÍQUIDA 404 LITROS, COM 02 TAMPAS, 127V, LINHA BRANCA, CLASSE A MARCA FRICON - (PAPV)	Compra	Novo	Ativo	09/12/2025	3.170,00	0,00
51226 - FREEZER HORIZONTAL 411 LITROS, CAPACIDADE LÍQUIDA 404 LITROS, COM 02 TAMPAS, 127V, LINHA BRANCA, CLASSE A MARCA FRICON - (PAPV)	Compra	Novo	Ativo	09/12/2025	3.170,00	0,00
51395 - TELEVISOR SMART TV LED 40 FULL HD WIFI HDR PARA BRILHO E CONTRASTE , 2 HDMI, 1 USB - PRETA MARCA PHILIPS	Compra	Novo	Ativo	04/12/2025	1.573,00	0,00
51455 - REFRIGERADOR TIPO FROST FREE - COM CAPACIDADE ENTRE 350 A 375 LITROS, COM DUAS PORTAS, CONSUMO A, DEGELO AUTOMATICO, SEL MARCA ELECTROLUX	Compra	Novo	Ativo	24/12/2025	3.159,00	0,00
467 - ESCOLA MUNICIPAL GENÁRIO OLIVEIRA					**21.354,92**	**260,41**
5218 - Máquinas, Utensílios e Equipamentos Diversos					**1.299,80**	**68,24**
48044 - VENTILADOR DE PAREDE 50CM - BENS ADQUIRIDOS PELO PDDE	Incorporação de Bens	Novo	Ativo	05/04/2024	324,95	17,06
48045 - VENTILADOR DE PAREDE 50CM - BENS ADQUIRIDOS PELO PDDE	Incorporação de Bens	Novo	Ativo	05/04/2024	324,95	17,06
48046 - VENTILADOR DE PAREDE 50CM - BENS ADQUIRIDOS PELO PDDE	Incorporação de Bens	Novo	Ativo	05/04/2024	324,95	17,06
48047 - VENTILADOR DE PAREDE 50CM - BENS ADQUIRIDOS PELO PDDE	Incorporação de Bens	Novo	Ativo	05/04/2024	324,95	17,06
5220 - Máquinas, instalações e utensílios de escritório					**380,97**	**0,00**

Entidade / Órgão / Unid.Orç. / Setor / Grupo / Bens	Tipo Entrada	Estado	Situação	Data	Valor	Depreciação Acumulada
51543 - CADEIRA FIXA SECRETÁRIA ANATÔNICA, COM 04 PÉS, ENCOSTO E ACENTO NA COR AZUL. TIPO DE ENCOSTO E ACENTO EM ESTOFADO. MARCA PACHECO	Compra	Novo	Ativo	25/12/2025	126,99	0,00
51544 - CADEIRA FIXA SECRETÁRIA ANATÔNICA, COM 04 PÉS, ENCOSTO E ACENTO NA COR AZUL. TIPO DE ENCOSTO E ACENTO EM ESTOFADO. MARCA PACHECO	Compra	Novo	Ativo	25/12/2025	126,99	0,00
51545 - CADEIRA FIXA SECRETÁRIA ANATÔNICA, COM 04 PÉS, ENCOSTO E ACENTO NA COR AZUL. TIPO DE ENCOSTO E ACENTO EM ESTOFADO. MARCA PACHECO	Compra	Novo	Ativo	25/12/2025	126,99	0,00
5224 - Mobiliário Em Geral					**5.762,90**	**50,46**
48040 - MESA BIRO 1210X615X750 - BENS ADQUIRIDOS PELO PDDE	Incorporação de Bens	Novo	Ativo	05/04/2024	310,30	16,29
48041 - MESA BIRO 1210X615X750 - BENS ADQUIRIDOS PELO PDDE	Incorporação de Bens	Novo	Ativo	05/04/2024	310,30	16,29
48042 - MESA BIRO 1210X615X750 - BENS ADQUIRIDOS PELO PDDE	Incorporação de Bens	Novo	Ativo	05/04/2024	310,30	16,29
50983 - MESA ESCOLAR ADAPTADA PARA CADEIRANTES MARCA PROPRIA	Compra	Novo	Ativo	10/11/2025	212,00	1,59
51348 - CONJUNTO PARA REFEITÓRIO – M2B-06 MARCA OLIVEIRA ALVES	Compra	Novo	Ativo	15/12/2025	910,00	0,00
51349 - CONJUNTO PARA REFEITÓRIO – M2B-06 MARCA OLIVEIRA ALVES	Compra	Novo	Ativo	15/12/2025	910,00	0,00
51350 - CONJUNTO PARA REFEITÓRIO – M2B-06 MARCA OLIVEIRA ALVES	Compra	Novo	Ativo	15/12/2025	910,00	0,00
51500 - ARMÁRIO PARA COZINHA, POSSUI 04 PORTAS, 02 GAVETAS COM DOBRADIÇAS METÁLICAS E CORREDIÇAS PLÁTICAS COM TRAVAS. CONTA TAMB MARCA AVELAN	Compra	Novo	Ativo	25/12/2025	945,00	0,00
51501 - ARMÁRIO PARA COZINHA, POSSUI 04 PORTAS, 02 GAVETAS COM DOBRADIÇAS METÁLICAS E CORREDIÇAS PLÁTICAS COM TRAVAS. CONTA TAMB MARCA AVELAN	Compra	Novo	Ativo	25/12/2025	945,00	0,00
5299 - Outros Materiais Permanentes					**13.911,25**	**141,71**
48036 - ESTANTE DE MADEIRA BENS ADQUIRIDOS PELO PDDE	Incorporação de Bens	Novo	Ativo	05/06/2024	400,00	23,33
48037 - ESTANTE DE MADEIRA BENS ADQUIRIDOS PELO PDDE	Incorporação de Bens	Novo	Ativo	05/06/2024	341,00	19,89
48038 - ROTEADOR WIRELESS W6 1500 - BENS ADQUIRIDOS PELO PDDE	Incorporação de Bens	Novo	Ativo	02/08/2024	300,00	17,50
48039 - ROTEADOR WIRELESS W6 1500 - BENS ADQUIRIDOS PELO PDDE	Incorporação de Bens	Novo	Ativo	02/08/2024	300,00	17,50
48043 - TORSO ASSEXUADO 28CM 15 PARTES BENS ADQUIRIDOS PELO PDDE	Incorporação de Bens	Novo	Ativo	05/04/2024	412,25	24,05
48048 - TABELA PERIODICA - BENS ADQUIRIDOS PELO PDDE	Incorporação de Bens	Novo	Ativo	05/04/2024	96,50	5,63
48049 - MAPA MUNDI - BENS ADQUIRIDOS PELO PDDE	Incorporação de Bens	Novo	Ativo	05/04/2024	96,50	5,63

Entidade / Órgão / Unid.Orç. / Setor / Grupo / Bens	Tipo Entrada	Estado	Situação	Data	Valor	Depreciação Acumulada
48050 - MAPA DO BRASIL POLITICO - BENS ADQUIRIDOS PELO PDDE	Incorporação de Bens	Novo	Ativo	05/04/2024	96,50	5,63
48051 - MAPA DE SERGIPE - BENS ADQUIRIDOS PELO PDDE	Incorporação de Bens	Novo	Ativo	05/04/2024	96,50	5,63
48052 - GLOBO TERRESTRE - BENS ADQUIRIDOS PELO PDDE	Incorporação de Bens	Novo	Ativo	05/04/2024	290,00	16,92
51245 - FREEZER HORIZONTAL 411 LITROS, CAPACIDADE LÍQUIDA 404 LITROS, COM 02 TAMPAS, 127V, LINHA BRANCA, CLASSE A MARCA FRICON - (PAPV)	Compra	Novo	Ativo	09/12/2025	3.170,00	0,00
51246 - FREEZER HORIZONTAL 411 LITROS, CAPACIDADE LÍQUIDA 404 LITROS, COM 02 TAMPAS, 127V, LINHA BRANCA, CLASSE A MARCA FRICON - (PAPV)	Compra	Novo	Ativo	09/12/2025	3.170,00	0,00
51405 - TELEVISOR SMART TV LED 40 FULL HD WIFI HDR PARA BRILHO E CONTRASTE , 2 HDMI, 1 USB - PRETA MARCA PHILIPS	Compra	Novo	Ativo	04/12/2025	1.573,00	0,00
51445 - MESA REDONDA PARA REUNIÃO, NA COR MADEIRA CLARO, COM MEDIDA APROXIMADA 740MM X 1200MM. MARCA PRISMA	Compra	Novo	Ativo	18/12/2025	410,00	0,00
51465 - REFRIGERADOR TIPO FROST FREE - COM CAPACIDADE ENTRE 350 A 375 LITROS, COM DUAS PORTAS, CONSUMO A, DEGELO AUTOMATICO, SEL MARCA ELECTROLUX	Compra	Novo	Ativo	24/12/2025	3.159,00	0,00
49 - ESCOLA MUNICIPAL HERMELINA DA COSTA LIMA					**54.700,65**	**699,24**
5220 - Máquinas, instalações e utensílios de escritório					**1.269,90**	**0,00**
48987 - CADEIRA FIXA SECRETÁRIA ANATÔNICA, COM 04 PÉS, ENCOSTO E ACENTO NA COR AZUL. TIPO DE ENCOSTO E ACENTO EM ESTOFADO. MARCA PACHECO	Compra	Novo	Ativo	28/10/2025	126,99	0,00
48988 - CADEIRA FIXA SECRETÁRIA ANATÔNICA, COM 04 PÉS, ENCOSTO E ACENTO NA COR AZUL. TIPO DE ENCOSTO E ACENTO EM ESTOFADO. MARCA PACHECO	Compra	Novo	Ativo	28/10/2025	126,99	0,00
48989 - CADEIRA FIXA SECRETÁRIA ANATÔNICA, COM 04 PÉS, ENCOSTO E ACENTO NA COR AZUL. TIPO DE ENCOSTO E ACENTO EM ESTOFADO. MARCA PACHECO	Compra	Novo	Ativo	28/10/2025	126,99	0,00
48990 - CADEIRA FIXA SECRETÁRIA ANATÔNICA, COM 04 PÉS, ENCOSTO E ACENTO NA COR AZUL. TIPO DE ENCOSTO E ACENTO EM ESTOFADO. MARCA PACHECO	Compra	Novo	Ativo	28/10/2025	126,99	0,00
48991 - CADEIRA FIXA SECRETÁRIA ANATÔNICA, COM 04 PÉS, ENCOSTO E ACENTO NA COR AZUL. TIPO DE ENCOSTO E ACENTO EM ESTOFADO. MARCA PACHECO	Compra	Novo	Ativo	28/10/2025	126,99	0,00
48992 - CADEIRA FIXA SECRETÁRIA ANATÔNICA, COM 04 PÉS, ENCOSTO E ACENTO NA COR AZUL. TIPO DE ENCOSTO E ACENTO EM ESTOFADO. MARCA PACHECO	Compra	Novo	Ativo	28/10/2025	126,99	0,00
48993 - CADEIRA FIXA SECRETÁRIA ANATÔNICA, COM 04 PÉS, ENCOSTO E ACENTO NA COR AZUL. TIPO DE ENCOSTO E ACENTO EM ESTOFADO. MARCA PACHECO	Compra	Novo	Ativo	28/10/2025	126,99	0,00
48994 - CADEIRA FIXA SECRETÁRIA ANATÔNICA, COM 04 PÉS, ENCOSTO E ACENTO NA COR AZUL. TIPO DE ENCOSTO E ACENTO EM ESTOFADO. MARCA PACHECO	Compra	Novo	Ativo	28/10/2025	126,99	0,00

Entidade / Órgão / Unid.Orç. / Setor / Grupo / Bens	Tipo Entrada	Estado	Situação	Data	Valor	Depreciação Acumulada
48995 - CADEIRA FIXA SECRETÁRIA ANATÔNICA, COM 04 PÉS, ENCOSTO E ACENTO NA COR AZUL. TIPO DE ENCOSTO E ACENTO EM ESTOFADO. MARCA PACHECO	Compra	Novo	Ativo	28/10/2025	126,99	0,00
48996 - CADEIRA FIXA SECRETÁRIA ANATÔNICA, COM 04 PÉS, ENCOSTO E ACENTO NA COR AZUL. TIPO DE ENCOSTO E ACENTO EM ESTOFADO. MARCA PACHECO	Compra	Novo	Ativo	28/10/2025	126,99	0,00
5224 - Mobiliário Em Geral					**18.617,75**	**107,40**
48948 - ESTANTE - DE AÇO COM PÉS, 05 PRATELEIRAS, NA COR CINZA CLARO, TAMANHO APROXIMADO 1800MM X 920MM X 300MM. MARCA W3	Compra	Novo	Ativo	28/10/2025	252,35	3,78
48949 - ESTANTE - DE AÇO COM PÉS, 05 PRATELEIRAS, NA COR CINZA CLARO, TAMANHO APROXIMADO 1800MM X 920MM X 300MM. MARCA W3	Compra	Novo	Ativo	28/10/2025	252,35	3,78
48950 - ESTANTE - DE AÇO COM PÉS, 05 PRATELEIRAS, NA COR CINZA CLARO, TAMANHO APROXIMADO 1800MM X 920MM X 300MM. MARCA W3	Compra	Novo	Ativo	28/10/2025	252,35	3,78
48951 - ESTANTE - DE AÇO COM PÉS, 05 PRATELEIRAS, NA COR CINZA CLARO, TAMANHO APROXIMADO 1800MM X 920MM X 300MM. MARCA W3	Compra	Novo	Ativo	28/10/2025	252,35	3,78
48952 - ESTANTE - DE AÇO COM PÉS, 05 PRATELEIRAS, NA COR CINZA CLARO, TAMANHO APROXIMADO 1800MM X 920MM X 300MM. MARCA W3	Compra	Novo	Ativo	28/10/2025	252,35	3,78
50104 - CONJUNTO PARA ALUNO TAMANHO 03- CJA- 03 (PROINFÂNCIA) MARCA PROPRIA	Compra	Novo	Ativo	30/10/2025	236,52	1,77
50105 - CONJUNTO PARA ALUNO TAMANHO 03- CJA- 03 (PROINFÂNCIA) MARCA PROPRIA	Compra	Novo	Ativo	30/10/2025	236,52	1,77
50106 - CONJUNTO PARA ALUNO TAMANHO 03- CJA- 03 (PROINFÂNCIA) MARCA PROPRIA	Compra	Novo	Ativo	30/10/2025	236,52	1,77
50107 - CONJUNTO PARA ALUNO TAMANHO 03- CJA- 03 (PROINFÂNCIA) MARCA PROPRIA	Compra	Novo	Ativo	30/10/2025	236,52	1,77
50108 - CONJUNTO PARA ALUNO TAMANHO 03- CJA- 03 (PROINFÂNCIA) MARCA PROPRIA	Compra	Novo	Ativo	30/10/2025	236,52	1,77
50109 - CONJUNTO PARA ALUNO TAMANHO 03- CJA- 03 (PROINFÂNCIA) MARCA PROPRIA	Compra	Novo	Ativo	30/10/2025	236,52	1,77
50110 - CONJUNTO PARA ALUNO TAMANHO 03- CJA- 03 (PROINFÂNCIA) MARCA PROPRIA	Compra	Novo	Ativo	30/10/2025	236,52	1,77
50111 - CONJUNTO PARA ALUNO TAMANHO 03- CJA- 03 (PROINFÂNCIA) MARCA PROPRIA	Compra	Novo	Ativo	30/10/2025	236,52	1,77
50112 - CONJUNTO PARA ALUNO TAMANHO 03- CJA- 03 (PROINFÂNCIA) MARCA PROPRIA	Compra	Novo	Ativo	30/10/2025	236,52	1,77
50113 - CONJUNTO PARA ALUNO TAMANHO 03- CJA- 03 (PROINFÂNCIA) MARCA PROPRIA	Compra	Novo	Ativo	30/10/2025	236,52	1,77
50114 - CONJUNTO PARA ALUNO TAMANHO 03- CJA- 03 (PROINFÂNCIA) MARCA PROPRIA	Compra	Novo	Ativo	30/10/2025	236,52	1,77
50115 - CONJUNTO PARA ALUNO TAMANHO 03- CJA- 03 (PROINFÂNCIA) MARCA PROPRIA	Compra	Novo	Ativo	30/10/2025	236,52	1,77

Entidade / Órgão / Unid.Orç. / Setor / Grupo / Bens	Tipo Entrada	Estado	Situação	Data	Valor	Depreciação Acumulada
50116 - CONJUNTO PARA ALUNO TAMANHO 03- CJA- 03 (PROINFÂNCIA) MARCA PROPRIA	Compra	Novo	Ativo	30/10/2025	236,52	1,77
50117 - CONJUNTO PARA ALUNO TAMANHO 03- CJA- 03 (PROINFÂNCIA) MARCA PROPRIA	Compra	Novo	Ativo	30/10/2025	236,52	1,77
50118 - CONJUNTO PARA ALUNO TAMANHO 03- CJA- 03 (PROINFÂNCIA) MARCA PROPRIA	Compra	Novo	Ativo	30/10/2025	236,52	1,77
50119 - CONJUNTO PARA ALUNO TAMANHO 03- CJA- 03 (PROINFÂNCIA) MARCA PROPRIA	Compra	Novo	Ativo	30/10/2025	236,52	1,77
50120 - CONJUNTO PARA ALUNO TAMANHO 03- CJA- 03 (PROINFÂNCIA) MARCA PROPRIA	Compra	Novo	Ativo	30/10/2025	236,52	1,77
50121 - CONJUNTO PARA ALUNO TAMANHO 03- CJA- 03 (PROINFÂNCIA) MARCA PROPRIA	Compra	Novo	Ativo	30/10/2025	236,52	1,77
50122 - CONJUNTO PARA ALUNO TAMANHO 03- CJA- 03 (PROINFÂNCIA) MARCA PROPRIA	Compra	Novo	Ativo	30/10/2025	236,52	1,77
50123 - CONJUNTO PARA ALUNO TAMANHO 03- CJA- 03 (PROINFÂNCIA) MARCA PROPRIA	Compra	Novo	Ativo	30/10/2025	236,52	1,77
50124 - CONJUNTO PARA ALUNO TAMANHO 03- CJA- 03 (PROINFÂNCIA) MARCA PROPRIA	Compra	Novo	Ativo	30/10/2025	236,52	1,77
50125 - CONJUNTO PARA ALUNO TAMANHO 03- CJA- 03 (PROINFÂNCIA) MARCA PROPRIA	Compra	Novo	Ativo	30/10/2025	236,52	1,77
50126 - CONJUNTO PARA ALUNO TAMANHO 03- CJA- 03 (PROINFÂNCIA) MARCA PROPRIA	Compra	Novo	Ativo	30/10/2025	236,52	1,77
50127 - CONJUNTO PARA ALUNO TAMANHO 03- CJA- 03 (PROINFÂNCIA) MARCA PROPRIA	Compra	Novo	Ativo	30/10/2025	236,52	1,77
50128 - CONJUNTO PARA ALUNO TAMANHO 03- CJA- 03 (PROINFÂNCIA) MARCA PROPRIA	Compra	Novo	Ativo	30/10/2025	236,52	1,77
50129 - CONJUNTO PARA ALUNO TAMANHO 03- CJA- 03 (PROINFÂNCIA) MARCA PROPRIA	Compra	Novo	Ativo	30/10/2025	236,52	1,77
50130 - CONJUNTO PARA ALUNO TAMANHO 03- CJA- 03 (PROINFÂNCIA) MARCA PROPRIA	Compra	Novo	Ativo	30/10/2025	236,52	1,77
50131 - CONJUNTO PARA ALUNO TAMANHO 03- CJA- 03 (PROINFÂNCIA) MARCA PROPRIA	Compra	Novo	Ativo	30/10/2025	236,52	1,77
50132 - CONJUNTO PARA ALUNO TAMANHO 03- CJA- 03 (PROINFÂNCIA) MARCA PROPRIA	Compra	Novo	Ativo	30/10/2025	236,52	1,77
50133 - CONJUNTO PARA ALUNO TAMANHO 03- CJA- 03 (PROINFÂNCIA) MARCA PROPRIA	Compra	Novo	Ativo	30/10/2025	236,52	1,77
50134 - CONJUNTO PARA ALUNO TAMANHO 03- CJA- 03 (PROINFÂNCIA) MARCA PROPRIA	Compra	Novo	Ativo	30/10/2025	236,52	1,77
50135 - CONJUNTO PARA ALUNO TAMANHO 03- CJA- 03 (PROINFÂNCIA) MARCA PROPRIA	Compra	Novo	Ativo	30/10/2025	236,52	1,77
50136 - CONJUNTO PARA ALUNO TAMANHO 03- CJA- 03 (PROINFÂNCIA) MARCA PROPRIA	Compra	Novo	Ativo	30/10/2025	236,52	1,77
50137 - CONJUNTO PARA ALUNO TAMANHO 03- CJA- 03 (PROINFÂNCIA) MARCA PROPRIA	Compra	Novo	Ativo	30/10/2025	236,52	1,77

Entidade / Órgão / Unid.Orç. / Setor / Grupo / Bens	Tipo Entrada	Estado	Situação	Data	Valor	Depreciação Acumulada
50138 - CONJUNTO PARA ALUNO TAMANHO 03- CJA- 03 (PROINFÂNCIA) MARCA PROPRIA	Compra	Novo	Ativo	30/10/2025	236,52	1,77
50139 - CONJUNTO PARA ALUNO TAMANHO 03- CJA- 03 (PROINFÂNCIA) MARCA PROPRIA	Compra	Novo	Ativo	30/10/2025	236,52	1,77
50140 - CONJUNTO PARA ALUNO TAMANHO 03- CJA- 03 (PROINFÂNCIA) MARCA PROPRIA	Compra	Novo	Ativo	30/10/2025	236,52	1,77
50141 - CONJUNTO PARA ALUNO TAMANHO 03- CJA- 03 (PROINFÂNCIA) MARCA PROPRIA	Compra	Novo	Ativo	30/10/2025	236,52	1,77
50142 - CONJUNTO PARA ALUNO TAMANHO 03- CJA- 03 (PROINFÂNCIA) MARCA PROPRIA	Compra	Novo	Ativo	30/10/2025	236,52	1,77
50143 - CONJUNTO PARA ALUNO TAMANHO 03- CJA- 03 (PROINFÂNCIA) MARCA PROPRIA	Compra	Novo	Ativo	30/10/2025	236,52	1,77
50144 - CONJUNTO PARA ALUNO TAMANHO 03- CJA- 03 (PROINFÂNCIA) MARCA PROPRIA	Compra	Novo	Ativo	30/10/2025	236,52	1,77
50145 - CONJUNTO PARA ALUNO TAMANHO 03- CJA- 03 (PROINFÂNCIA) MARCA PROPRIA	Compra	Novo	Ativo	30/10/2025	236,52	1,77
50146 - CONJUNTO PARA ALUNO TAMANHO 03- CJA- 03 (PROINFÂNCIA) MARCA PROPRIA	Compra	Novo	Ativo	30/10/2025	236,52	1,77
50147 - CONJUNTO PARA ALUNO TAMANHO 03- CJA- 03 (PROINFÂNCIA) MARCA PROPRIA	Compra	Novo	Ativo	30/10/2025	236,52	1,77
50148 - CONJUNTO PARA ALUNO TAMANHO 03- CJA- 03 (PROINFÂNCIA) MARCA PROPRIA	Compra	Novo	Ativo	30/10/2025	236,52	1,77
50149 - CONJUNTO PARA ALUNO TAMANHO 03- CJA- 03 (PROINFÂNCIA) MARCA PROPRIA	Compra	Novo	Ativo	30/10/2025	236,52	1,77
50150 - CONJUNTO PARA ALUNO TAMANHO 03- CJA- 03 (PROINFÂNCIA) MARCA PROPRIA	Compra	Novo	Ativo	30/10/2025	236,52	1,77
50151 - CONJUNTO PARA ALUNO TAMANHO 03- CJA- 03 (PROINFÂNCIA) MARCA PROPRIA	Compra	Novo	Ativo	30/10/2025	236,52	1,77
50152 - CONJUNTO PARA ALUNO TAMANHO 03- CJA- 03 (PROINFÂNCIA) MARCA PROPRIA	Compra	Novo	Ativo	30/10/2025	236,52	1,77
50153 - CONJUNTO PARA ALUNO TAMANHO 03- CJA- 03 (PROINFÂNCIA) MARCA PROPRIA	Compra	Novo	Ativo	30/10/2025	236,52	1,77
51343 - CONJUNTO PARA REFEITÓRIO – M2B-06 MARCA OLIVEIRA ALVES	Compra	Novo	Ativo	15/12/2025	910,00	0,00
51344 - CONJUNTO PARA REFEITÓRIO – M2B-06 MARCA OLIVEIRA ALVES	Compra	Novo	Ativo	15/12/2025	910,00	0,00
51345 - CONJUNTO PARA REFEITÓRIO – M2B-06 MARCA OLIVEIRA ALVES	Compra	Novo	Ativo	15/12/2025	910,00	0,00
51346 - CONJUNTO PARA REFEITÓRIO – M2B-06 MARCA OLIVEIRA ALVES	Compra	Novo	Ativo	15/12/2025	910,00	0,00
51486 - ARMÁRIO PARA COZINHA, POSSUI 04 PORTAS, 02 GAVETAS COM DOBRADIÇAS METÁLICAS E CORREDIÇAS PLÁTICAS COM TRAVAS. CONTA TAMB MARCA AVELAN	Compra	Novo	Ativo	25/12/2025	945,00	0,00
51487 - ARMÁRIO PARA COZINHA, POSSUI 04 PORTAS, 02 GAVETAS COM DOBRADIÇAS METÁLICAS E CORREDIÇAS PLÁTICAS COM TRAVAS. CONTA TAMB MARCA AVELAN	Compra	Novo	Ativo	25/12/2025	945,00	0,00
5299 - Outros Materiais Permanentes					**34.813,00**	**591,84**

Entidade / Órgão / Unid.Orç. / Setor / Grupo / Bens	Tipo Entrada	Estado	Situação	Data	Valor	Depreciação Acumulada
47603 - VENTILADOR OSCILANTE PAREDE BIV 60CM C1 AT PRETO 140W - BENS ADQUIRIDOS PELO PDDE	Incorporação de Bens	Novo	Ativo	05/03/2024	344,02	20,07
47604 - VENTILADOR OSCILANTE PAREDE BIV 60CM C1 AT PRETO 140W - BENS ADQUIRIDOS PELO PDDE	Incorporação de Bens	Novo	Ativo	05/03/2024	344,02	20,07
47605 - VENTILADOR OSCILANTE PAREDE BIV 60CM C1 AT PRETO 140W - BENS ADQUIRIDOS PELO PDDE	Incorporação de Bens	Novo	Ativo	05/03/2024	344,02	20,07
47606 - VENTILADOR OSCILANTE PAREDE BIV 60CM C1 AT PRETO 140W - BENS ADQUIRIDOS PELO PDDE	Incorporação de Bens	Novo	Ativo	05/03/2024	344,02	20,07
47607 - VENTILADOR OSCILANTE PAREDE BIV 60CM C1 AT PRETO 140W - BENS ADQUIRIDOS PELO PDDE	Incorporação de Bens	Novo	Ativo	05/03/2024	344,02	20,07
47608 - CONSERVADOR HORIZONTAL ECH250 127V BR CIG BENS ADQUIRIDOS PELO PDDE	Incorporação de Bens	Novo	Ativo	05/03/2024	2.279,90	132,99
47609 - ESTANTE DE AÇO COM 03 PRATILEIRAS 50L - BENS ADQUIRIDOS PELO PDDE	Incorporação de Bens	Novo	Ativo	10/04/2024	247,00	14,41
47610 - ESTANTE DE AÇO COM 03 PRATILEIRAS BENS ADQUIRIDOS PELO PDDE	Incorporação de Bens	Novo	Ativo	10/04/2024	247,00	14,41
47611 - ESTANTE DE AÇO COM 03 PRATILEIRAS -BENS ADQUIRIDOS PELO PDDE	Incorporação de Bens	Novo	Ativo	10/04/2024	247,00	14,41
47612 - ROTEADOR WIRELESS W6 1500 - BENS ADQUIRIDOS PELO PDDE	Incorporação de Bens	Novo	Ativo	02/08/2024	300,00	17,50
47613 - ROTEADOR WIRELESS W6 1500 - BENS ADQUIRIDOS PELO PDDE	Incorporação de Bens	Novo	Ativo	02/08/2024	300,00	17,50
47614 - BEBEDOURO INDUSTRIAL 50L - BENS ADQUIRIDOS PELO PDDE	Incorporação de Bens	Novo	Ativo	10/12/2024	2.600,00	151,67
50154 - CONJUNTO PARA ALUNO TAMANHO 06 – CJA – 06 (PROINFÂNCIA) MARCA PROPRIA	Compra	Novo	Ativo	30/10/2025	230,00	1,92
50155 - CONJUNTO PARA ALUNO TAMANHO 06 – CJA – 06 (PROINFÂNCIA) MARCA PROPRIA	Compra	Novo	Ativo	30/10/2025	230,00	1,92
50156 - CONJUNTO PARA ALUNO TAMANHO 06 – CJA – 06 (PROINFÂNCIA) MARCA PROPRIA	Compra	Novo	Ativo	30/10/2025	230,00	1,92
50157 - CONJUNTO PARA ALUNO TAMANHO 06 – CJA – 06 (PROINFÂNCIA) MARCA PROPRIA	Compra	Novo	Ativo	30/10/2025	230,00	1,92
50158 - CONJUNTO PARA ALUNO TAMANHO 06 – CJA – 06 (PROINFÂNCIA) MARCA PROPRIA	Compra	Novo	Ativo	30/10/2025	230,00	1,92
50159 - CONJUNTO PARA ALUNO TAMANHO 06 – CJA – 06 (PROINFÂNCIA) MARCA PROPRIA	Compra	Novo	Ativo	30/10/2025	230,00	1,92
50160 - CONJUNTO PARA ALUNO TAMANHO 06 – CJA – 06 (PROINFÂNCIA) MARCA PROPRIA	Compra	Novo	Ativo	30/10/2025	230,00	1,92
50161 - CONJUNTO PARA ALUNO TAMANHO 06 – CJA – 06 (PROINFÂNCIA) MARCA PROPRIA	Compra	Novo	Ativo	30/10/2025	230,00	1,92
50162 - CONJUNTO PARA ALUNO TAMANHO 06 – CJA – 06 (PROINFÂNCIA) MARCA PROPRIA	Compra	Novo	Ativo	30/10/2025	230,00	1,92
50163 - CONJUNTO PARA ALUNO TAMANHO 06 – CJA – 06 (PROINFÂNCIA) MARCA PROPRIA	Compra	Novo	Ativo	30/10/2025	230,00	1,92

Entidade / Órgão / Unid.Orç. / Setor / Grupo / Bens	Tipo Entrada	Estado	Situação	Data	Valor	Depreciação Acumulada
50164 - CONJUNTO PARA ALUNO TAMANHO 06 – CJA – 06 (PROINFÂNCIA) MARCA PROPRIA	Compra	Novo	Ativo	30/10/2025	230,00	1,92
50165 - CONJUNTO PARA ALUNO TAMANHO 06 – CJA – 06 (PROINFÂNCIA) MARCA PROPRIA	Compra	Novo	Ativo	30/10/2025	230,00	1,92
50166 - CONJUNTO PARA ALUNO TAMANHO 06 – CJA – 06 (PROINFÂNCIA) MARCA PROPRIA	Compra	Novo	Ativo	30/10/2025	230,00	1,92
50167 - CONJUNTO PARA ALUNO TAMANHO 06 – CJA – 06 (PROINFÂNCIA) MARCA PROPRIA	Compra	Novo	Ativo	30/10/2025	230,00	1,92
50168 - CONJUNTO PARA ALUNO TAMANHO 06 – CJA – 06 (PROINFÂNCIA) MARCA PROPRIA	Compra	Novo	Ativo	30/10/2025	230,00	1,92
50169 - CONJUNTO PARA ALUNO TAMANHO 06 – CJA – 06 (PROINFÂNCIA) MARCA PROPRIA	Compra	Novo	Ativo	30/10/2025	230,00	1,92
50170 - CONJUNTO PARA ALUNO TAMANHO 06 – CJA – 06 (PROINFÂNCIA) MARCA PROPRIA	Compra	Novo	Ativo	30/10/2025	230,00	1,92
50171 - CONJUNTO PARA ALUNO TAMANHO 06 – CJA – 06 (PROINFÂNCIA) MARCA PROPRIA	Compra	Novo	Ativo	30/10/2025	230,00	1,92
50172 - CONJUNTO PARA ALUNO TAMANHO 06 – CJA – 06 (PROINFÂNCIA) MARCA PROPRIA	Compra	Novo	Ativo	30/10/2025	230,00	1,92
50173 - CONJUNTO PARA ALUNO TAMANHO 06 – CJA – 06 (PROINFÂNCIA) MARCA PROPRIA	Compra	Novo	Ativo	30/10/2025	230,00	1,92
50174 - CONJUNTO PARA ALUNO TAMANHO 06 – CJA – 06 (PROINFÂNCIA) MARCA PROPRIA	Compra	Novo	Ativo	30/10/2025	230,00	1,92
50175 - CONJUNTO PARA ALUNO TAMANHO 06 – CJA – 06 (PROINFÂNCIA) MARCA PROPRIA	Compra	Novo	Ativo	30/10/2025	230,00	1,92
50176 - CONJUNTO PARA ALUNO TAMANHO 06 – CJA – 06 (PROINFÂNCIA) MARCA PROPRIA	Compra	Novo	Ativo	30/10/2025	230,00	1,92
50177 - CONJUNTO PARA ALUNO TAMANHO 06 – CJA – 06 (PROINFÂNCIA) MARCA PROPRIA	Compra	Novo	Ativo	30/10/2025	230,00	1,92
50178 - CONJUNTO PARA ALUNO TAMANHO 06 – CJA – 06 (PROINFÂNCIA) MARCA PROPRIA	Compra	Novo	Ativo	30/10/2025	230,00	1,92
50179 - CONJUNTO PARA ALUNO TAMANHO 06 – CJA – 06 (PROINFÂNCIA) MARCA PROPRIA	Compra	Novo	Ativo	30/10/2025	230,00	1,92
50180 - CONJUNTO PARA ALUNO TAMANHO 06 – CJA – 06 (PROINFÂNCIA) MARCA PROPRIA	Compra	Novo	Ativo	30/10/2025	230,00	1,92
50181 - CONJUNTO PARA ALUNO TAMANHO 06 – CJA – 06 (PROINFÂNCIA) MARCA PROPRIA	Compra	Novo	Ativo	30/10/2025	230,00	1,92
50182 - CONJUNTO PARA ALUNO TAMANHO 06 – CJA – 06 (PROINFÂNCIA) MARCA PROPRIA	Compra	Novo	Ativo	30/10/2025	230,00	1,92
50183 - CONJUNTO PARA ALUNO TAMANHO 06 – CJA – 06 (PROINFÂNCIA) MARCA PROPRIA	Compra	Novo	Ativo	30/10/2025	230,00	1,92
50184 - CONJUNTO PARA ALUNO TAMANHO 06 – CJA – 06 (PROINFÂNCIA) MARCA PROPRIA	Compra	Novo	Ativo	30/10/2025	230,00	1,92
50185 - CONJUNTO PARA ALUNO TAMANHO 06 – CJA – 06 (PROINFÂNCIA) MARCA PROPRIA	Compra	Novo	Ativo	30/10/2025	230,00	1,92

Entidade / Órgão / Unid.Orç. / Setor / Grupo / Bens	Tipo Entrada	Estado	Situação	Data	Valor	Depreciação Acumulada
50186 - CONJUNTO PARA ALUNO TAMANHO 06 – CJA – 06 (PROINFÂNCIA) MARCA PROPRIA	Compra	Novo	Ativo	30/10/2025	230,00	1,92
50187 - CONJUNTO PARA ALUNO TAMANHO 06 – CJA – 06 (PROINFÂNCIA) MARCA PROPRIA	Compra	Novo	Ativo	30/10/2025	230,00	1,92
50188 - CONJUNTO PARA ALUNO TAMANHO 06 – CJA – 06 (PROINFÂNCIA) MARCA PROPRIA	Compra	Novo	Ativo	30/10/2025	230,00	1,92
50189 - CONJUNTO PARA ALUNO TAMANHO 06 – CJA – 06 (PROINFÂNCIA) MARCA PROPRIA	Compra	Novo	Ativo	30/10/2025	230,00	1,92
50190 - CONJUNTO PARA ALUNO TAMANHO 06 – CJA – 06 (PROINFÂNCIA) MARCA PROPRIA	Compra	Novo	Ativo	30/10/2025	230,00	1,92
50191 - CONJUNTO PARA ALUNO TAMANHO 06 – CJA – 06 (PROINFÂNCIA) MARCA PROPRIA	Compra	Novo	Ativo	30/10/2025	230,00	1,92
50192 - CONJUNTO PARA ALUNO TAMANHO 06 – CJA – 06 (PROINFÂNCIA) MARCA PROPRIA	Compra	Novo	Ativo	30/10/2025	230,00	1,92
50193 - CONJUNTO PARA ALUNO TAMANHO 06 – CJA – 06 (PROINFÂNCIA) MARCA PROPRIA	Compra	Novo	Ativo	30/10/2025	230,00	1,92
50194 - CONJUNTO PARA ALUNO TAMANHO 06 – CJA – 06 (PROINFÂNCIA) MARCA PROPRIA	Compra	Novo	Ativo	30/10/2025	230,00	1,92
50195 - CONJUNTO PARA ALUNO TAMANHO 06 – CJA – 06 (PROINFÂNCIA) MARCA PROPRIA	Compra	Novo	Ativo	30/10/2025	230,00	1,92
50196 - CONJUNTO PARA ALUNO TAMANHO 06 – CJA – 06 (PROINFÂNCIA) MARCA PROPRIA	Compra	Novo	Ativo	30/10/2025	230,00	1,92
50197 - CONJUNTO PARA ALUNO TAMANHO 06 – CJA – 06 (PROINFÂNCIA) MARCA PROPRIA	Compra	Novo	Ativo	30/10/2025	230,00	1,92
50198 - CONJUNTO PARA ALUNO TAMANHO 06 – CJA – 06 (PROINFÂNCIA) MARCA PROPRIA	Compra	Novo	Ativo	30/10/2025	230,00	1,92
50199 - CONJUNTO PARA ALUNO TAMANHO 06 – CJA – 06 (PROINFÂNCIA) MARCA PROPRIA	Compra	Novo	Ativo	30/10/2025	230,00	1,92
50200 - CONJUNTO PARA ALUNO TAMANHO 06 – CJA – 06 (PROINFÂNCIA) MARCA PROPRIA	Compra	Novo	Ativo	30/10/2025	230,00	1,92
50201 - CONJUNTO PARA ALUNO TAMANHO 06 – CJA – 06 (PROINFÂNCIA) MARCA PROPRIA	Compra	Novo	Ativo	30/10/2025	230,00	1,92
50202 - CONJUNTO PARA ALUNO TAMANHO 06 – CJA – 06 (PROINFÂNCIA) MARCA PROPRIA	Compra	Novo	Ativo	30/10/2025	230,00	1,92
50203 - CONJUNTO PARA ALUNO TAMANHO 06 – CJA – 06 (PROINFÂNCIA) MARCA PROPRIA	Compra	Novo	Ativo	30/10/2025	230,00	1,92
51048 - ESCRIVANINHA/MESA PARA ESCRITÓRIO: COM DUAS GAVETAS; PRODUZIDA 100% EM MDP; CORPO EM CHAPAS DE MDP DE 15MM; ACABAMENTO C MARCA MARFLEX	Compra	Novo	Ativo	19/11/2025	391,00	3,26
51049 - ESCRIVANINHA/MESA PARA ESCRITÓRIO: COM DUAS GAVETAS; PRODUZIDA 100% EM MDP; CORPO EM CHAPAS DE MDP DE 15MM; ACABAMENTO C MARCA MARFLEX	Compra	Novo	Ativo	19/11/2025	391,00	3,26
51050 - ESCRIVANINHA/MESA PARA ESCRITÓRIO: COM DUAS GAVETAS; PRODUZIDA 100% EM MDP; CORPO EM CHAPAS DE MDP DE 15MM; ACABAMENTO C MARCA MARFLEX	Compra	Novo	Ativo	19/11/2025	391,00	3,26

Entidade / Órgão / Unid.Orç. / Setor / Grupo / Bens	Tipo Entrada	Estado	Situação	Data	Valor	Depreciação Acumulada
51051 - ESCRIVANINHA/MESA PARA ESCRITÓRIO: COM DUAS GAVETAS; PRODUZIDA 100% EM MDP; CORPO EM CHAPAS DE MDP DE 15MM; ACABAMENTO C MARCA MARFLEX	Compra	Novo	Ativo	19/11/2025	391,00	3,26
51052 - ESCRIVANINHA/MESA PARA ESCRITÓRIO: COM DUAS GAVETAS; PRODUZIDA 100% EM MDP; CORPO EM CHAPAS DE MDP DE 15MM; ACABAMENTO C MARCA MARFLEX	Compra	Novo	Ativo	19/11/2025	391,00	3,26
51053 - ESCRIVANINHA/MESA PARA ESCRITÓRIO: COM DUAS GAVETAS; PRODUZIDA 100% EM MDP; CORPO EM CHAPAS DE MDP DE 15MM; ACABAMENTO C MARCA MARFLEX	Compra	Novo	Ativo	19/11/2025	391,00	3,26
51054 - ESCRIVANINHA/MESA PARA ESCRITÓRIO: COM DUAS GAVETAS; PRODUZIDA 100% EM MDP; CORPO EM CHAPAS DE MDP DE 15MM; ACABAMENTO C MARCA MARFLEX	Compra	Novo	Ativo	19/11/2025	391,00	3,26
51055 - ESCRIVANINHA/MESA PARA ESCRITÓRIO: COM DUAS GAVETAS; PRODUZIDA 100% EM MDP; CORPO EM CHAPAS DE MDP DE 15MM; ACABAMENTO C MARCA MARFLEX	Compra	Novo	Ativo	19/11/2025	391,00	3,26
51056 - ESCRIVANINHA/MESA PARA ESCRITÓRIO: COM DUAS GAVETAS; PRODUZIDA 100% EM MDP; CORPO EM CHAPAS DE MDP DE 15MM; ACABAMENTO C MARCA MARFLEX	Compra	Novo	Ativo	19/11/2025	391,00	3,26
51057 - ESCRIVANINHA/MESA PARA ESCRITÓRIO: COM DUAS GAVETAS; PRODUZIDA 100% EM MDP; CORPO EM CHAPAS DE MDP DE 15MM; ACABAMENTO C MARCA MARFLEX	Compra	Novo	Ativo	19/11/2025	391,00	3,26
51153 - VENTILADOR DE PAREDE 60 CM, COM 160W, 3 VELOCIDADES, 3 PÁS, PRETO VOLTAGEM BIVOLT (110 E 220), GARANTIA MÍNIMA DE 12 MES MARCA VENTISOL	Compra	Novo	Ativo	09/12/2025	195,00	0,00
51154 - VENTILADOR DE PAREDE 60 CM, COM 160W, 3 VELOCIDADES, 3 PÁS, PRETO VOLTAGEM BIVOLT (110 E 220), GARANTIA MÍNIMA DE 12 MES MARCA VENTISOL	Compra	Novo	Ativo	09/12/2025	195,00	0,00
51231 - FREEZER HORIZONTAL 411 LITROS, CAPACIDADE LÍQUIDA 404 LITROS, COM 02 TAMPAS, 127V, LINHA BRANCA, CLASSE A MARCA FRICON - (PAPV)	Compra	Novo	Ativo	09/12/2025	3.170,00	0,00
51232 - FREEZER HORIZONTAL 411 LITROS, CAPACIDADE LÍQUIDA 404 LITROS, COM 02 TAMPAS, 127V, LINHA BRANCA, CLASSE A MARCA FRICON - (PAPV)	Compra	Novo	Ativo	09/12/2025	3.170,00	0,00
51398 - TELEVISOR SMART TV LED 40 FULL HD WIFI HDR PARA BRILHO E CONTRASTE , 2 HDMI, 1 USB - PRETA MARCA PHILIPS	Compra	Novo	Ativo	04/12/2025	1.573,00	0,00
51458 - REFRIGERADOR TIPO FROST FREE - COM CAPACIDADE ENTRE 350 A 375 LITROS, COM DUAS PORTAS, CONSUMO A, DEGELO AUTOMATICO, SEL MARCA ELECTROLUX	Compra	Novo	Ativo	24/12/2025	3.159,00	0,00
57 - ESCOLA MUNICIPAL IANA MONTEIRO CARVALHO					**130.467,83**	**1.078,47**
5206 - Aparelhos e Utensílios Domésticos					**520,00**	**7,80**
48626 - LIXEIRA 50L COM PEDAL E TAMPA LX2 (MODELO PROINFÂNCIA). MARCA/SANREMO	Compra	Novo	Ativo	09/10/2025	130,00	1,95
48627 - LIXEIRA 50L COM PEDAL E TAMPA LX2 (MODELO PROINFÂNCIA). MARCA/SANREMO	Compra	Novo	Ativo	09/10/2025	130,00	1,95
48628 - LIXEIRA 50L COM PEDAL E TAMPA LX2 (MODELO PROINFÂNCIA). MARCA/SANREMO	Compra	Novo	Ativo	09/10/2025	130,00	1,95

Entidade / Órgão / Unid.Orç. / Setor / Grupo / Bens	Tipo Entrada	Estado	Situação	Data	Valor	Depreciação Acumulada
48629 - LIXEIRA 50L COM PEDAL E TAMPA LX2 (MODELO PROINFÂNCIA). MARCA/SANREMO	Compra	Novo	Ativo	09/10/2025	130,00	1,95
5217 - Equipamentos Para Áudio, Vídeo e Foto					**348,00**	**5,22**
49083 - MICROFONE PROFISSIONAL COM CABO 3M MARCA KADOSH	Compra	Novo	Ativo	07/11/2025	174,00	2,61
49084 - MICROFONE PROFISSIONAL COM CABO 3M MARCA KADOSH	Compra	Novo	Ativo	07/11/2025	174,00	2,61
5218 - Máquinas, Utensílios e Equipamentos Diversos					**320,00**	**16,80**
47944 - VENTILADOR OSCIL DE PARADE 60 CM BIV C1 AT BRANCO 140W - BENS ADQUIRIDOS PELO PDDE	Incorporação de Bens	Novo	Ativo	13/03/2024	320,00	16,80
5224 - Mobiliário Em Geral					**24.387,75**	**331,42**
48660 - ESTANTE - DE AÇO COM PÉS, 05 PRATELEIRAS, NA COR CINZA CLARO, TAMANHO APROXIMADO 1800MM X 920MM X 300MM. MARCA / W3	Compra	Novo	Ativo	22/10/2025	252,35	3,78
48661 - ESTANTE - DE AÇO COM PÉS, 05 PRATELEIRAS, NA COR CINZA CLARO, TAMANHO APROXIMADO 1800MM X 920MM X 300MM. MARCA / W3	Compra	Novo	Ativo	22/10/2025	252,35	3,78
48662 - ESTANTE - DE AÇO COM PÉS, 05 PRATELEIRAS, NA COR CINZA CLARO, TAMANHO APROXIMADO 1800MM X 920MM X 300MM. MARCA / W3	Compra	Novo	Ativo	22/10/2025	252,35	3,78
48663 - ESTANTE - DE AÇO COM PÉS, 05 PRATELEIRAS, NA COR CINZA CLARO, TAMANHO APROXIMADO 1800MM X 920MM X 300MM. MARCA / W3	Compra	Novo	Ativo	22/10/2025	252,35	3,78
48664 - ESTANTE - DE AÇO COM PÉS, 05 PRATELEIRAS, NA COR CINZA CLARO, TAMANHO APROXIMADO 1800MM X 920MM X 300MM. MARCA / W3	Compra	Novo	Ativo	22/10/2025	252,35	3,78
48714 - CONJUNTO PARA ALUNO TAMANHO 03- CJA- 03 (PROINFÂNCIA) MARCA / EMOVARI	Compra	Novo	Ativo	23/10/2025	280,00	4,20
48715 - CONJUNTO PARA ALUNO TAMANHO 03- CJA- 03 (PROINFÂNCIA) MARCA / EMOVARI	Compra	Novo	Ativo	23/10/2025	280,00	4,20
48716 - CONJUNTO PARA ALUNO TAMANHO 03- CJA- 03 (PROINFÂNCIA) MARCA / EMOVARI	Compra	Novo	Ativo	23/10/2025	280,00	4,20
48717 - CONJUNTO PARA ALUNO TAMANHO 03- CJA- 03 (PROINFÂNCIA) MARCA / EMOVARI	Compra	Novo	Ativo	23/10/2025	280,00	4,20
48718 - CONJUNTO PARA ALUNO TAMANHO 03- CJA- 03 (PROINFÂNCIA) MARCA / EMOVARI	Compra	Novo	Ativo	23/10/2025	280,00	4,20
48719 - CONJUNTO PARA ALUNO TAMANHO 03- CJA- 03 (PROINFÂNCIA) MARCA / EMOVARI	Compra	Novo	Ativo	23/10/2025	280,00	4,20
48720 - CONJUNTO PARA ALUNO TAMANHO 03- CJA- 03 (PROINFÂNCIA) MARCA / EMOVARI	Compra	Novo	Ativo	23/10/2025	280,00	4,20
48721 - CONJUNTO PARA ALUNO TAMANHO 03- CJA- 03 (PROINFÂNCIA) MARCA / EMOVARI	Compra	Novo	Ativo	23/10/2025	280,00	4,20
48722 - CONJUNTO PARA ALUNO TAMANHO 03- CJA- 03 (PROINFÂNCIA) MARCA / EMOVARI	Compra	Novo	Ativo	23/10/2025	280,00	4,20

Entidade / Órgão / Unid.Orç. / Setor / Grupo / Bens	Tipo Entrada	Estado	Situação	Data	Valor	Depreciação Acumulada
48723 - CONJUNTO PARA ALUNO TAMANHO 03- CJA- 03 (PROINFÂNCIA) MARCA / EMOVARI	Compra	Novo	Ativo	23/10/2025	280,00	4,20
48724 - CONJUNTO PARA ALUNO TAMANHO 03- CJA- 03 (PROINFÂNCIA) MARCA / EMOVARI	Compra	Novo	Ativo	23/10/2025	280,00	4,20
48725 - CONJUNTO PARA ALUNO TAMANHO 03- CJA- 03 (PROINFÂNCIA) MARCA / EMOVARI	Compra	Novo	Ativo	23/10/2025	280,00	4,20
48726 - CONJUNTO PARA ALUNO TAMANHO 03- CJA- 03 (PROINFÂNCIA) MARCA / EMOVARI	Compra	Novo	Ativo	23/10/2025	280,00	4,20
48727 - CONJUNTO PARA ALUNO TAMANHO 03- CJA- 03 (PROINFÂNCIA) MARCA / EMOVARI	Compra	Novo	Ativo	23/10/2025	280,00	4,20
48728 - CONJUNTO PARA ALUNO TAMANHO 03- CJA- 03 (PROINFÂNCIA) MARCA / EMOVARI	Compra	Novo	Ativo	23/10/2025	280,00	4,20
48729 - CONJUNTO PARA ALUNO TAMANHO 03- CJA- 03 (PROINFÂNCIA) MARCA / EMOVARI	Compra	Novo	Ativo	23/10/2025	280,00	4,20
48730 - CONJUNTO PARA ALUNO TAMANHO 03- CJA- 03 (PROINFÂNCIA) MARCA / EMOVARI	Compra	Novo	Ativo	23/10/2025	280,00	4,20
48731 - CONJUNTO PARA ALUNO TAMANHO 03- CJA- 03 (PROINFÂNCIA) MARCA / EMOVARI	Compra	Novo	Ativo	23/10/2025	280,00	4,20
48732 - CONJUNTO PARA ALUNO TAMANHO 03- CJA- 03 (PROINFÂNCIA) MARCA / EMOVARI	Compra	Novo	Ativo	23/10/2025	280,00	4,20
48733 - CONJUNTO PARA ALUNO TAMANHO 03- CJA- 03 (PROINFÂNCIA) MARCA / EMOVARI	Compra	Novo	Ativo	23/10/2025	280,00	4,20
48734 - CONJUNTO PARA ALUNO TAMANHO 03- CJA- 03 (PROINFÂNCIA) MARCA / EMOVARI	Compra	Novo	Ativo	23/10/2025	280,00	4,20
48735 - CONJUNTO PARA ALUNO TAMANHO 03- CJA- 03 (PROINFÂNCIA) MARCA / EMOVARI	Compra	Novo	Ativo	23/10/2025	280,00	4,20
48736 - CONJUNTO PARA ALUNO TAMANHO 03- CJA- 03 (PROINFÂNCIA) MARCA / EMOVARI	Compra	Novo	Ativo	23/10/2025	280,00	4,20
48737 - CONJUNTO PARA ALUNO TAMANHO 03- CJA- 03 (PROINFÂNCIA) MARCA / EMOVARI	Compra	Novo	Ativo	23/10/2025	280,00	4,20
48738 - CONJUNTO PARA ALUNO TAMANHO 03- CJA- 03 (PROINFÂNCIA) MARCA / EMOVARI	Compra	Novo	Ativo	23/10/2025	280,00	4,20
48739 - CONJUNTO PARA ALUNO TAMANHO 03- CJA- 03 (PROINFÂNCIA) MARCA / EMOVARI	Compra	Novo	Ativo	23/10/2025	280,00	4,20
48740 - CONJUNTO PARA ALUNO TAMANHO 03- CJA- 03 (PROINFÂNCIA) MARCA / EMOVARI	Compra	Novo	Ativo	23/10/2025	280,00	4,20
48741 - CONJUNTO PARA ALUNO TAMANHO 03- CJA- 03 (PROINFÂNCIA) MARCA / EMOVARI	Compra	Novo	Ativo	23/10/2025	280,00	4,20
48742 - CONJUNTO PARA ALUNO TAMANHO 03- CJA- 03 (PROINFÂNCIA) MARCA / EMOVARI	Compra	Novo	Ativo	23/10/2025	280,00	4,20
48743 - CONJUNTO PARA ALUNO TAMANHO 03- CJA- 03 (PROINFÂNCIA) MARCA / EMOVARI	Compra	Novo	Ativo	23/10/2025	280,00	4,20
48925 - LONGARINA COM 03 LUGARES, ENCOSTO E ACENTO ANATÔMICO E SUSTENTAÇÃO EM METAL, NA COR AZUL MARCA PROPRIA	Compra	Novo	Ativo	27/10/2025	360,00	5,40

Entidade / Órgão / Unid.Orç. / Setor / Grupo / Bens	Tipo Entrada	Estado	Situação	Data	Valor	Depreciação Acumulada
48926 - LONGARINA COM 03 LUGARES, ENCOSTO E ACENTO ANATÔMICO E SUSTENTAÇÃO EM METAL, NA COR AZUL MARCA PROPRIA	Compra	Novo	Ativo	27/10/2025	360,00	5,40
49005 - CONJUNTO PARA REFEITÓRIO – M2B-06 MARCA OLIVEIRA ALVES	Compra	Novo	Ativo	30/10/2025	910,00	13,65
49006 - CONJUNTO PARA REFEITÓRIO – M2B-06 MARCA OLIVEIRA ALVES	Compra	Novo	Ativo	30/10/2025	910,00	13,65
49007 - CONJUNTO PARA REFEITÓRIO – M2B-06 MARCA OLIVEIRA ALVES	Compra	Novo	Ativo	30/10/2025	910,00	13,65
49850 - CADEIRA DE PLÁSTICO, EMPILHAVEL SUPER RESISTENTE, PLÁSTICA FIXA, SEM BRAÇO CONFECCIONADA EM RESINA DE POLIPROPILENO INJE MARCA/SOLPLAST PARIPOEIRA	Compra	Novo	Ativo	08/10/2025	35,00	0,52
49851 - CADEIRA DE PLÁSTICO, EMPILHAVEL SUPER RESISTENTE, PLÁSTICA FIXA, SEM BRAÇO CONFECCIONADA EM RESINA DE POLIPROPILENO INJE MARCA/SOLPLAST PARIPOEIRA	Compra	Novo	Ativo	08/10/2025	35,00	0,52
49852 - CADEIRA DE PLÁSTICO, EMPILHAVEL SUPER RESISTENTE, PLÁSTICA FIXA, SEM BRAÇO CONFECCIONADA EM RESINA DE POLIPROPILENO INJE MARCA/SOLPLAST PARIPOEIRA	Compra	Novo	Ativo	08/10/2025	35,00	0,52
49853 - CADEIRA DE PLÁSTICO, EMPILHAVEL SUPER RESISTENTE, PLÁSTICA FIXA, SEM BRAÇO CONFECCIONADA EM RESINA DE POLIPROPILENO INJE MARCA/SOLPLAST PARIPOEIRA	Compra	Novo	Ativo	08/10/2025	35,00	0,52
49854 - CADEIRA DE PLÁSTICO, EMPILHAVEL SUPER RESISTENTE, PLÁSTICA FIXA, SEM BRAÇO CONFECCIONADA EM RESINA DE POLIPROPILENO INJE MARCA/SOLPLAST PARIPOEIRA	Compra	Novo	Ativo	08/10/2025	35,00	0,52
49855 - CADEIRA DE PLÁSTICO, EMPILHAVEL SUPER RESISTENTE, PLÁSTICA FIXA, SEM BRAÇO CONFECCIONADA EM RESINA DE POLIPROPILENO INJE MARCA/SOLPLAST PARIPOEIRA	Compra	Novo	Ativo	08/10/2025	35,00	0,52
49856 - CADEIRA DE PLÁSTICO, EMPILHAVEL SUPER RESISTENTE, PLÁSTICA FIXA, SEM BRAÇO CONFECCIONADA EM RESINA DE POLIPROPILENO INJE MARCA/SOLPLAST PARIPOEIRA	Compra	Novo	Ativo	08/10/2025	35,00	0,52
49857 - CADEIRA DE PLÁSTICO, EMPILHAVEL SUPER RESISTENTE, PLÁSTICA FIXA, SEM BRAÇO CONFECCIONADA EM RESINA DE POLIPROPILENO INJE MARCA/SOLPLAST PARIPOEIRA	Compra	Novo	Ativo	08/10/2025	35,00	0,52
49858 - CADEIRA DE PLÁSTICO, EMPILHAVEL SUPER RESISTENTE, PLÁSTICA FIXA, SEM BRAÇO CONFECCIONADA EM RESINA DE POLIPROPILENO INJE MARCA/SOLPLAST PARIPOEIRA	Compra	Novo	Ativo	08/10/2025	35,00	0,52
49859 - CADEIRA DE PLÁSTICO, EMPILHAVEL SUPER RESISTENTE, PLÁSTICA FIXA, SEM BRAÇO CONFECCIONADA EM RESINA DE POLIPROPILENO INJE MARCA/SOLPLAST PARIPOEIRA	Compra	Novo	Ativo	08/10/2025	35,00	0,52
49860 - CADEIRA DE PLÁSTICO, EMPILHAVEL SUPER RESISTENTE, PLÁSTICA FIXA, SEM BRAÇO CONFECCIONADA EM RESINA DE POLIPROPILENO INJE MARCA/SOLPLAST PARIPOEIRA	Compra	Novo	Ativo	08/10/2025	35,00	0,52
49861 - CADEIRA DE PLÁSTICO, EMPILHAVEL SUPER RESISTENTE, PLÁSTICA FIXA, SEM BRAÇO CONFECCIONADA EM RESINA DE POLIPROPILENO INJE MARCA/SOLPLAST PARIPOEIRA	Compra	Novo	Ativo	08/10/2025	35,00	0,52
49862 - CADEIRA DE PLÁSTICO, EMPILHAVEL SUPER RESISTENTE, PLÁSTICA FIXA, SEM BRAÇO CONFECCIONADA EM RESINA DE POLIPROPILENO INJE MARCA/SOLPLAST PARIPOEIRA	Compra	Novo	Ativo	08/10/2025	35,00	0,52

Entidade / Órgão / Unid.Orç. / Setor / Grupo / Bens	Tipo Entrada	Estado	Situação	Data	Valor	Depreciação Acumulada
49863 - CADEIRA DE PLÁSTICO, EMPILHAVEL SUPER RESISTENTE, PLÁSTICA FIXA, SEM BRAÇO CONFECCIONADA EM RESINA DE POLIPROPILENO INJE MARCA/SOLPLAST PARIPOEIRA	Compra	Novo	Ativo	08/10/2025	35,00	0,52
49864 - CADEIRA DE PLÁSTICO, EMPILHAVEL SUPER RESISTENTE, PLÁSTICA FIXA, SEM BRAÇO CONFECCIONADA EM RESINA DE POLIPROPILENO INJE MARCA/SOLPLAST PARIPOEIRA	Compra	Novo	Ativo	08/10/2025	35,00	0,52
49865 - CADEIRA DE PLÁSTICO, EMPILHAVEL SUPER RESISTENTE, PLÁSTICA FIXA, SEM BRAÇO CONFECCIONADA EM RESINA DE POLIPROPILENO INJE MARCA/SOLPLAST PARIPOEIRA	Compra	Novo	Ativo	08/10/2025	35,00	0,52
49866 - CADEIRA DE PLÁSTICO, EMPILHAVEL SUPER RESISTENTE, PLÁSTICA FIXA, SEM BRAÇO CONFECCIONADA EM RESINA DE POLIPROPILENO INJE MARCA/SOLPLAST PARIPOEIRA	Compra	Novo	Ativo	08/10/2025	35,00	0,52
49867 - CADEIRA DE PLÁSTICO, EMPILHAVEL SUPER RESISTENTE, PLÁSTICA FIXA, SEM BRAÇO CONFECCIONADA EM RESINA DE POLIPROPILENO INJE MARCA/SOLPLAST PARIPOEIRA	Compra	Novo	Ativo	08/10/2025	35,00	0,52
49868 - CADEIRA DE PLÁSTICO, EMPILHAVEL SUPER RESISTENTE, PLÁSTICA FIXA, SEM BRAÇO CONFECCIONADA EM RESINA DE POLIPROPILENO INJE MARCA/SOLPLAST PARIPOEIRA	Compra	Novo	Ativo	08/10/2025	35,00	0,52
49869 - CADEIRA DE PLÁSTICO, EMPILHAVEL SUPER RESISTENTE, PLÁSTICA FIXA, SEM BRAÇO CONFECCIONADA EM RESINA DE POLIPROPILENO INJE MARCA/SOLPLAST PARIPOEIRA	Compra	Novo	Ativo	08/10/2025	35,00	0,52
49870 - CADEIRA DE PLÁSTICO, EMPILHAVEL SUPER RESISTENTE, PLÁSTICA FIXA, SEM BRAÇO CONFECCIONADA EM RESINA DE POLIPROPILENO INJE MARCA/SOLPLAST PARIPOEIRA	Compra	Novo	Ativo	08/10/2025	35,00	0,52
49871 - CADEIRA DE PLÁSTICO, EMPILHAVEL SUPER RESISTENTE, PLÁSTICA FIXA, SEM BRAÇO CONFECCIONADA EM RESINA DE POLIPROPILENO INJE MARCA/SOLPLAST PARIPOEIRA	Compra	Novo	Ativo	08/10/2025	35,00	0,52
49872 - CADEIRA DE PLÁSTICO, EMPILHAVEL SUPER RESISTENTE, PLÁSTICA FIXA, SEM BRAÇO CONFECCIONADA EM RESINA DE POLIPROPILENO INJE MARCA/SOLPLAST PARIPOEIRA	Compra	Novo	Ativo	08/10/2025	35,00	0,52
49873 - CADEIRA DE PLÁSTICO, EMPILHAVEL SUPER RESISTENTE, PLÁSTICA FIXA, SEM BRAÇO CONFECCIONADA EM RESINA DE POLIPROPILENO INJE MARCA/SOLPLAST PARIPOEIRA	Compra	Novo	Ativo	08/10/2025	35,00	0,52
49874 - CADEIRA DE PLÁSTICO, EMPILHAVEL SUPER RESISTENTE, PLÁSTICA FIXA, SEM BRAÇO CONFECCIONADA EM RESINA DE POLIPROPILENO INJE MARCA/SOLPLAST PARIPOEIRA	Compra	Novo	Ativo	08/10/2025	35,00	0,52
49875 - CADEIRA DE PLÁSTICO, EMPILHAVEL SUPER RESISTENTE, PLÁSTICA FIXA, SEM BRAÇO CONFECCIONADA EM RESINA DE POLIPROPILENO INJE MARCA/SOLPLAST PARIPOEIRA	Compra	Novo	Ativo	08/10/2025	35,00	0,52
49876 - CADEIRA DE PLÁSTICO, EMPILHAVEL SUPER RESISTENTE, PLÁSTICA FIXA, SEM BRAÇO CONFECCIONADA EM RESINA DE POLIPROPILENO INJE MARCA/SOLPLAST PARIPOEIRA	Compra	Novo	Ativo	08/10/2025	35,00	0,52
49877 - CADEIRA DE PLÁSTICO, EMPILHAVEL SUPER RESISTENTE, PLÁSTICA FIXA, SEM BRAÇO CONFECCIONADA EM RESINA DE POLIPROPILENO INJE MARCA/SOLPLAST PARIPOEIRA	Compra	Novo	Ativo	08/10/2025	35,00	0,52
49878 - CADEIRA DE PLÁSTICO, EMPILHAVEL SUPER RESISTENTE, PLÁSTICA FIXA, SEM BRAÇO CONFECCIONADA EM RESINA DE POLIPROPILENO INJE MARCA/SOLPLAST PARIPOEIRA	Compra	Novo	Ativo	08/10/2025	35,00	0,52

Entidade / Órgão / Unid.Orç. / Setor / Grupo / Bens	Tipo Entrada	Estado	Situação	Data	Valor	Depreciação Acumulada
49879 - CADEIRA DE PLÁSTICO, EMPILHAVEL SUPER RESISTENTE, PLÁSTICA FIXA, SEM BRAÇO CONFECCIONADA EM RESINA DE POLIPROPILENO INJE MARCA/SOLPLAST PARIPOEIRA	Compra	Novo	Ativo	08/10/2025	35,00	0,52
49880 - CADEIRA DE PLÁSTICO, EMPILHAVEL SUPER RESISTENTE, PLÁSTICA FIXA, SEM BRAÇO CONFECCIONADA EM RESINA DE POLIPROPILENO INJE MARCA/SOLPLAST PARIPOEIRA	Compra	Novo	Ativo	08/10/2025	35,00	0,52
49881 - CADEIRA DE PLÁSTICO, EMPILHAVEL SUPER RESISTENTE, PLÁSTICA FIXA, SEM BRAÇO CONFECCIONADA EM RESINA DE POLIPROPILENO INJE MARCA/SOLPLAST PARIPOEIRA	Compra	Novo	Ativo	08/10/2025	35,00	0,52
49882 - CADEIRA DE PLÁSTICO, EMPILHAVEL SUPER RESISTENTE, PLÁSTICA FIXA, SEM BRAÇO CONFECCIONADA EM RESINA DE POLIPROPILENO INJE MARCA/SOLPLAST PARIPOEIRA	Compra	Novo	Ativo	08/10/2025	35,00	0,52
49883 - CADEIRA DE PLÁSTICO, EMPILHAVEL SUPER RESISTENTE, PLÁSTICA FIXA, SEM BRAÇO CONFECCIONADA EM RESINA DE POLIPROPILENO INJE MARCA/SOLPLAST PARIPOEIRA	Compra	Novo	Ativo	08/10/2025	35,00	0,52
49884 - CADEIRA DE PLÁSTICO, EMPILHAVEL SUPER RESISTENTE, PLÁSTICA FIXA, SEM BRAÇO CONFECCIONADA EM RESINA DE POLIPROPILENO INJE MARCA/SOLPLAST PARIPOEIRA	Compra	Novo	Ativo	08/10/2025	35,00	0,52
49885 - CADEIRA DE PLÁSTICO, EMPILHAVEL SUPER RESISTENTE, PLÁSTICA FIXA, SEM BRAÇO CONFECCIONADA EM RESINA DE POLIPROPILENO INJE MARCA/SOLPLAST PARIPOEIRA	Compra	Novo	Ativo	08/10/2025	35,00	0,52
49886 - CADEIRA DE PLÁSTICO, EMPILHAVEL SUPER RESISTENTE, PLÁSTICA FIXA, SEM BRAÇO CONFECCIONADA EM RESINA DE POLIPROPILENO INJE MARCA/SOLPLAST PARIPOEIRA	Compra	Novo	Ativo	08/10/2025	35,00	0,52
49887 - CADEIRA DE PLÁSTICO, EMPILHAVEL SUPER RESISTENTE, PLÁSTICA FIXA, SEM BRAÇO CONFECCIONADA EM RESINA DE POLIPROPILENO INJE MARCA/SOLPLAST PARIPOEIRA	Compra	Novo	Ativo	08/10/2025	35,00	0,52
49888 - CADEIRA DE PLÁSTICO, EMPILHAVEL SUPER RESISTENTE, PLÁSTICA FIXA, SEM BRAÇO CONFECCIONADA EM RESINA DE POLIPROPILENO INJE MARCA/SOLPLAST PARIPOEIRA	Compra	Novo	Ativo	08/10/2025	35,00	0,52
49889 - CADEIRA DE PLÁSTICO, EMPILHAVEL SUPER RESISTENTE, PLÁSTICA FIXA, SEM BRAÇO CONFECCIONADA EM RESINA DE POLIPROPILENO INJE MARCA/SOLPLAST PARIPOEIRA	Compra	Novo	Ativo	08/10/2025	35,00	0,52
49890 - CADEIRA DE PLÁSTICO, EMPILHAVEL SUPER RESISTENTE, PLÁSTICA FIXA, SEM BRAÇO CONFECCIONADA EM RESINA DE POLIPROPILENO INJE MARCA/SOLPLAST PARIPOEIRA	Compra	Novo	Ativo	08/10/2025	35,00	0,52
49891 - CADEIRA DE PLÁSTICO, EMPILHAVEL SUPER RESISTENTE, PLÁSTICA FIXA, SEM BRAÇO CONFECCIONADA EM RESINA DE POLIPROPILENO INJE MARCA/SOLPLAST PARIPOEIRA	Compra	Novo	Ativo	08/10/2025	35,00	0,52
49892 - CADEIRA DE PLÁSTICO, EMPILHAVEL SUPER RESISTENTE, PLÁSTICA FIXA, SEM BRAÇO CONFECCIONADA EM RESINA DE POLIPROPILENO INJE MARCA/SOLPLAST PARIPOEIRA	Compra	Novo	Ativo	08/10/2025	35,00	0,52
49893 - CADEIRA DE PLÁSTICO, EMPILHAVEL SUPER RESISTENTE, PLÁSTICA FIXA, SEM BRAÇO CONFECCIONADA EM RESINA DE POLIPROPILENO INJE MARCA/SOLPLAST PARIPOEIRA	Compra	Novo	Ativo	08/10/2025	35,00	0,52
49894 - CADEIRA DE PLÁSTICO, EMPILHAVEL SUPER RESISTENTE, PLÁSTICA FIXA, SEM BRAÇO CONFECCIONADA EM RESINA DE POLIPROPILENO INJE MARCA/SOLPLAST PARIPOEIRA	Compra	Novo	Ativo	08/10/2025	35,00	0,52

Entidade / Órgão / Unid.Orç. / Setor / Grupo / Bens	Tipo Entrada	Estado	Situação	Data	Valor	Depreciação Acumulada
49895 - CADEIRA DE PLÁSTICO, EMPILHAVEL SUPER RESISTENTE, PLÁSTICA FIXA, SEM BRAÇO CONFECCIONADA EM RESINA DE POLIPROPILENO INJE MARCA/SOLPLAST PARIPOEIRA	Compra	Novo	Ativo	08/10/2025	35,00	0,52
49896 - CADEIRA DE PLÁSTICO, EMPILHAVEL SUPER RESISTENTE, PLÁSTICA FIXA, SEM BRAÇO CONFECCIONADA EM RESINA DE POLIPROPILENO INJE MARCA/SOLPLAST PARIPOEIRA	Compra	Novo	Ativo	08/10/2025	35,00	0,52
49897 - CADEIRA DE PLÁSTICO, EMPILHAVEL SUPER RESISTENTE, PLÁSTICA FIXA, SEM BRAÇO CONFECCIONADA EM RESINA DE POLIPROPILENO INJE MARCA/SOLPLAST PARIPOEIRA	Compra	Novo	Ativo	08/10/2025	35,00	0,52
49898 - CADEIRA DE PLÁSTICO, EMPILHAVEL SUPER RESISTENTE, PLÁSTICA FIXA, SEM BRAÇO CONFECCIONADA EM RESINA DE POLIPROPILENO INJE MARCA/SOLPLAST PARIPOEIRA	Compra	Novo	Ativo	08/10/2025	35,00	0,52
49899 - CADEIRA DE PLÁSTICO, EMPILHAVEL SUPER RESISTENTE, PLÁSTICA FIXA, SEM BRAÇO CONFECCIONADA EM RESINA DE POLIPROPILENO INJE MARCA/SOLPLAST PARIPOEIRA	Compra	Novo	Ativo	08/10/2025	35,00	0,52
49900 - CADEIRA DE PLÁSTICO, EMPILHAVEL SUPER RESISTENTE, PLÁSTICA FIXA, SEM BRAÇO CONFECCIONADA EM RESINA DE POLIPROPILENO INJE MARCA/SOLPLAST PARIPOEIRA	Compra	Novo	Ativo	08/10/2025	35,00	0,52
49901 - CADEIRA DE PLÁSTICO, EMPILHAVEL SUPER RESISTENTE, PLÁSTICA FIXA, SEM BRAÇO CONFECCIONADA EM RESINA DE POLIPROPILENO INJE MARCA/SOLPLAST PARIPOEIRA	Compra	Novo	Ativo	08/10/2025	35,00	0,52
49902 - CADEIRA DE PLÁSTICO, EMPILHAVEL SUPER RESISTENTE, PLÁSTICA FIXA, SEM BRAÇO CONFECCIONADA EM RESINA DE POLIPROPILENO INJE MARCA/SOLPLAST PARIPOEIRA	Compra	Novo	Ativo	08/10/2025	35,00	0,52
49903 - CADEIRA DE PLÁSTICO, EMPILHAVEL SUPER RESISTENTE, PLÁSTICA FIXA, SEM BRAÇO CONFECCIONADA EM RESINA DE POLIPROPILENO INJE MARCA/SOLPLAST PARIPOEIRA	Compra	Novo	Ativo	08/10/2025	35,00	0,52
49904 - CADEIRA DE PLÁSTICO, EMPILHAVEL SUPER RESISTENTE, PLÁSTICA FIXA, SEM BRAÇO CONFECCIONADA EM RESINA DE POLIPROPILENO INJE MARCA/SOLPLAST PARIPOEIRA	Compra	Novo	Ativo	08/10/2025	35,00	0,52
49905 - CADEIRA DE PLÁSTICO, EMPILHAVEL SUPER RESISTENTE, PLÁSTICA FIXA, SEM BRAÇO CONFECCIONADA EM RESINA DE POLIPROPILENO INJE MARCA/SOLPLAST PARIPOEIRA	Compra	Novo	Ativo	08/10/2025	35,00	0,52
49906 - CADEIRA DE PLÁSTICO, EMPILHAVEL SUPER RESISTENTE, PLÁSTICA FIXA, SEM BRAÇO CONFECCIONADA EM RESINA DE POLIPROPILENO INJE MARCA/SOLPLAST PARIPOEIRA	Compra	Novo	Ativo	08/10/2025	35,00	0,52
49907 - CADEIRA DE PLÁSTICO, EMPILHAVEL SUPER RESISTENTE, PLÁSTICA FIXA, SEM BRAÇO CONFECCIONADA EM RESINA DE POLIPROPILENO INJE MARCA/SOLPLAST PARIPOEIRA	Compra	Novo	Ativo	08/10/2025	35,00	0,52
49908 - CADEIRA DE PLÁSTICO, EMPILHAVEL SUPER RESISTENTE, PLÁSTICA FIXA, SEM BRAÇO CONFECCIONADA EM RESINA DE POLIPROPILENO INJE MARCA/SOLPLAST PARIPOEIRA	Compra	Novo	Ativo	08/10/2025	35,00	0,52
49909 - CADEIRA DE PLÁSTICO, EMPILHAVEL SUPER RESISTENTE, PLÁSTICA FIXA, SEM BRAÇO CONFECCIONADA EM RESINA DE POLIPROPILENO INJE MARCA/SOLPLAST PARIPOEIRA	Compra	Novo	Ativo	08/10/2025	35,00	0,52
49910 - CADEIRA DE PLÁSTICO, EMPILHAVEL SUPER RESISTENTE, PLÁSTICA FIXA, SEM BRAÇO CONFECCIONADA EM RESINA DE POLIPROPILENO INJE MARCA/SOLPLAST PARIPOEIRA	Compra	Novo	Ativo	08/10/2025	35,00	0,52

Entidade / Órgão / Unid.Orç. / Setor / Grupo / Bens	Tipo Entrada	Estado	Situação	Data	Valor	Depreciação Acumulada
49911 - CADEIRA DE PLÁSTICO, EMPILHAVEL SUPER RESISTENTE, PLÁSTICA FIXA, SEM BRAÇO CONFECCIONADA EM RESINA DE POLIPROPILENO INJE MARCA/SOLPLAST PARIPOEIRA	Compra	Novo	Ativo	08/10/2025	35,00	0,52
49912 - CADEIRA DE PLÁSTICO, EMPILHAVEL SUPER RESISTENTE, PLÁSTICA FIXA, SEM BRAÇO CONFECCIONADA EM RESINA DE POLIPROPILENO INJE MARCA/SOLPLAST PARIPOEIRA	Compra	Novo	Ativo	08/10/2025	35,00	0,52
49913 - CADEIRA DE PLÁSTICO, EMPILHAVEL SUPER RESISTENTE, PLÁSTICA FIXA, SEM BRAÇO CONFECCIONADA EM RESINA DE POLIPROPILENO INJE MARCA/SOLPLAST PARIPOEIRA	Compra	Novo	Ativo	08/10/2025	35,00	0,52
49914 - CADEIRA DE PLÁSTICO, EMPILHAVEL SUPER RESISTENTE, PLÁSTICA FIXA, SEM BRAÇO CONFECCIONADA EM RESINA DE POLIPROPILENO INJE MARCA/SOLPLAST PARIPOEIRA	Compra	Novo	Ativo	08/10/2025	35,00	0,52
49915 - CADEIRA DE PLÁSTICO, EMPILHAVEL SUPER RESISTENTE, PLÁSTICA FIXA, SEM BRAÇO CONFECCIONADA EM RESINA DE POLIPROPILENO INJE MARCA/SOLPLAST PARIPOEIRA	Compra	Novo	Ativo	08/10/2025	35,00	0,52
49916 - CADEIRA DE PLÁSTICO, EMPILHAVEL SUPER RESISTENTE, PLÁSTICA FIXA, SEM BRAÇO CONFECCIONADA EM RESINA DE POLIPROPILENO INJE MARCA/SOLPLAST PARIPOEIRA	Compra	Novo	Ativo	08/10/2025	35,00	0,52
49917 - CADEIRA DE PLÁSTICO, EMPILHAVEL SUPER RESISTENTE, PLÁSTICA FIXA, SEM BRAÇO CONFECCIONADA EM RESINA DE POLIPROPILENO INJE MARCA/SOLPLAST PARIPOEIRA	Compra	Novo	Ativo	08/10/2025	35,00	0,52
49918 - CADEIRA DE PLÁSTICO, EMPILHAVEL SUPER RESISTENTE, PLÁSTICA FIXA, SEM BRAÇO CONFECCIONADA EM RESINA DE POLIPROPILENO INJE MARCA/SOLPLAST PARIPOEIRA	Compra	Novo	Ativo	08/10/2025	35,00	0,52
49919 - CADEIRA DE PLÁSTICO, EMPILHAVEL SUPER RESISTENTE, PLÁSTICA FIXA, SEM BRAÇO CONFECCIONADA EM RESINA DE POLIPROPILENO INJE MARCA/SOLPLAST PARIPOEIRA	Compra	Novo	Ativo	08/10/2025	35,00	0,52
49920 - CADEIRA DE PLÁSTICO, EMPILHAVEL SUPER RESISTENTE, PLÁSTICA FIXA, SEM BRAÇO CONFECCIONADA EM RESINA DE POLIPROPILENO INJE MARCA/SOLPLAST PARIPOEIRA	Compra	Novo	Ativo	08/10/2025	35,00	0,52
49921 - CADEIRA DE PLÁSTICO, EMPILHAVEL SUPER RESISTENTE, PLÁSTICA FIXA, SEM BRAÇO CONFECCIONADA EM RESINA DE POLIPROPILENO INJE MARCA/SOLPLAST PARIPOEIRA	Compra	Novo	Ativo	08/10/2025	35,00	0,52
49922 - CADEIRA DE PLÁSTICO, EMPILHAVEL SUPER RESISTENTE, PLÁSTICA FIXA, SEM BRAÇO CONFECCIONADA EM RESINA DE POLIPROPILENO INJE MARCA/SOLPLAST PARIPOEIRA	Compra	Novo	Ativo	08/10/2025	35,00	0,52
49923 - CADEIRA DE PLÁSTICO, EMPILHAVEL SUPER RESISTENTE, PLÁSTICA FIXA, SEM BRAÇO CONFECCIONADA EM RESINA DE POLIPROPILENO INJE MARCA/SOLPLAST PARIPOEIRA	Compra	Novo	Ativo	08/10/2025	35,00	0,52
49924 - CADEIRA DE PLÁSTICO, EMPILHAVEL SUPER RESISTENTE, PLÁSTICA FIXA, SEM BRAÇO CONFECCIONADA EM RESINA DE POLIPROPILENO INJE MARCA/SOLPLAST PARIPOEIRA	Compra	Novo	Ativo	08/10/2025	35,00	0,52
49925 - CADEIRA DE PLÁSTICO, EMPILHAVEL SUPER RESISTENTE, PLÁSTICA FIXA, SEM BRAÇO CONFECCIONADA EM RESINA DE POLIPROPILENO INJE MARCA/SOLPLAST PARIPOEIRA	Compra	Novo	Ativo	08/10/2025	35,00	0,52
49926 - CADEIRA DE PLÁSTICO, EMPILHAVEL SUPER RESISTENTE, PLÁSTICA FIXA, SEM BRAÇO CONFECCIONADA EM RESINA DE POLIPROPILENO INJE MARCA/SOLPLAST PARIPOEIRA	Compra	Novo	Ativo	08/10/2025	35,00	0,52

Entidade / Órgão / Unid.Orç. / Setor / Grupo / Bens	Tipo Entrada	Estado	Situação	Data	Valor	Depreciação Acumulada
49927 - CADEIRA DE PLÁSTICO, EMPILHAVEL SUPER RESISTENTE, PLÁSTICA FIXA, SEM BRAÇO CONFECCIONADA EM RESINA DE POLIPROPILENO INJE MARCA/SOLPLAST PARIPOEIRA	Compra	Novo	Ativo	08/10/2025	35,00	0,52
49928 - CADEIRA DE PLÁSTICO, EMPILHAVEL SUPER RESISTENTE, PLÁSTICA FIXA, SEM BRAÇO CONFECCIONADA EM RESINA DE POLIPROPILENO INJE MARCA/SOLPLAST PARIPOEIRA	Compra	Novo	Ativo	08/10/2025	35,00	0,52
49929 - CADEIRA DE PLÁSTICO, EMPILHAVEL SUPER RESISTENTE, PLÁSTICA FIXA, SEM BRAÇO CONFECCIONADA EM RESINA DE POLIPROPILENO INJE MARCA/SOLPLAST PARIPOEIRA	Compra	Novo	Ativo	08/10/2025	35,00	0,52
49930 - CADEIRA DE PLÁSTICO, EMPILHAVEL SUPER RESISTENTE, PLÁSTICA FIXA, SEM BRAÇO CONFECCIONADA EM RESINA DE POLIPROPILENO INJE MARCA/SOLPLAST PARIPOEIRA	Compra	Novo	Ativo	08/10/2025	35,00	0,52
49931 - CADEIRA DE PLÁSTICO, EMPILHAVEL SUPER RESISTENTE, PLÁSTICA FIXA, SEM BRAÇO CONFECCIONADA EM RESINA DE POLIPROPILENO INJE MARCA/SOLPLAST PARIPOEIRA	Compra	Novo	Ativo	08/10/2025	35,00	0,52
49932 - CADEIRA DE PLÁSTICO, EMPILHAVEL SUPER RESISTENTE, PLÁSTICA FIXA, SEM BRAÇO CONFECCIONADA EM RESINA DE POLIPROPILENO INJE MARCA/SOLPLAST PARIPOEIRA	Compra	Novo	Ativo	08/10/2025	35,00	0,52
49933 - CADEIRA DE PLÁSTICO, EMPILHAVEL SUPER RESISTENTE, PLÁSTICA FIXA, SEM BRAÇO CONFECCIONADA EM RESINA DE POLIPROPILENO INJE MARCA/SOLPLAST PARIPOEIRA	Compra	Novo	Ativo	08/10/2025	35,00	0,52
49934 - CADEIRA DE PLÁSTICO, EMPILHAVEL SUPER RESISTENTE, PLÁSTICA FIXA, SEM BRAÇO CONFECCIONADA EM RESINA DE POLIPROPILENO INJE MARCA/SOLPLAST PARIPOEIRA	Compra	Novo	Ativo	08/10/2025	35,00	0,52
49935 - CADEIRA DE PLÁSTICO, EMPILHAVEL SUPER RESISTENTE, PLÁSTICA FIXA, SEM BRAÇO CONFECCIONADA EM RESINA DE POLIPROPILENO INJE MARCA/SOLPLAST PARIPOEIRA	Compra	Novo	Ativo	08/10/2025	35,00	0,52
49936 - CADEIRA DE PLÁSTICO, EMPILHAVEL SUPER RESISTENTE, PLÁSTICA FIXA, SEM BRAÇO CONFECCIONADA EM RESINA DE POLIPROPILENO INJE MARCA/SOLPLAST PARIPOEIRA	Compra	Novo	Ativo	08/10/2025	35,00	0,52
49937 - CADEIRA DE PLÁSTICO, EMPILHAVEL SUPER RESISTENTE, PLÁSTICA FIXA, SEM BRAÇO CONFECCIONADA EM RESINA DE POLIPROPILENO INJE MARCA/SOLPLAST PARIPOEIRA	Compra	Novo	Ativo	08/10/2025	35,00	0,52
49938 - CADEIRA DE PLÁSTICO, EMPILHAVEL SUPER RESISTENTE, PLÁSTICA FIXA, SEM BRAÇO CONFECCIONADA EM RESINA DE POLIPROPILENO INJE MARCA/SOLPLAST PARIPOEIRA	Compra	Novo	Ativo	08/10/2025	35,00	0,52
49939 - CADEIRA DE PLÁSTICO, EMPILHAVEL SUPER RESISTENTE, PLÁSTICA FIXA, SEM BRAÇO CONFECCIONADA EM RESINA DE POLIPROPILENO INJE MARCA/SOLPLAST PARIPOEIRA	Compra	Novo	Ativo	08/10/2025	35,00	0,52
49940 - CADEIRA DE PLÁSTICO, EMPILHAVEL SUPER RESISTENTE, PLÁSTICA FIXA, SEM BRAÇO CONFECCIONADA EM RESINA DE POLIPROPILENO INJE MARCA/SOLPLAST PARIPOEIRA	Compra	Novo	Ativo	08/10/2025	35,00	0,52
49941 - CADEIRA DE PLÁSTICO, EMPILHAVEL SUPER RESISTENTE, PLÁSTICA FIXA, SEM BRAÇO CONFECCIONADA EM RESINA DE POLIPROPILENO INJE MARCA/SOLPLAST PARIPOEIRA	Compra	Novo	Ativo	08/10/2025	35,00	0,52
49942 - CADEIRA DE PLÁSTICO, EMPILHAVEL SUPER RESISTENTE, PLÁSTICA FIXA, SEM BRAÇO CONFECCIONADA EM RESINA DE POLIPROPILENO INJE MARCA/SOLPLAST PARIPOEIRA	Compra	Novo	Ativo	08/10/2025	35,00	0,52

Entidade / Órgão / Unid.Orç. / Setor / Grupo / Bens	Tipo Entrada	Estado	Situação	Data	Valor	Depreciação Acumulada
49943 - CADEIRA DE PLÁSTICO, EMPILHAVEL SUPER RESISTENTE, PLÁSTICA FIXA, SEM BRAÇO CONFECCIONADA EM RESINA DE POLIPROPILENO INJE MARCA/SOLPLAST PARIPOEIRA	Compra	Novo	Ativo	08/10/2025	35,00	0,52
49944 - CADEIRA DE PLÁSTICO, EMPILHAVEL SUPER RESISTENTE, PLÁSTICA FIXA, SEM BRAÇO CONFECCIONADA EM RESINA DE POLIPROPILENO INJE MARCA/SOLPLAST PARIPOEIRA	Compra	Novo	Ativo	08/10/2025	35,00	0,52
49945 - CADEIRA DE PLÁSTICO, EMPILHAVEL SUPER RESISTENTE, PLÁSTICA FIXA, SEM BRAÇO CONFECCIONADA EM RESINA DE POLIPROPILENO INJE MARCA/SOLPLAST PARIPOEIRA	Compra	Novo	Ativo	08/10/2025	35,00	0,52
49946 - CADEIRA DE PLÁSTICO, EMPILHAVEL SUPER RESISTENTE, PLÁSTICA FIXA, SEM BRAÇO CONFECCIONADA EM RESINA DE POLIPROPILENO INJE MARCA/SOLPLAST PARIPOEIRA	Compra	Novo	Ativo	08/10/2025	35,00	0,52
49947 - CADEIRA DE PLÁSTICO, EMPILHAVEL SUPER RESISTENTE, PLÁSTICA FIXA, SEM BRAÇO CONFECCIONADA EM RESINA DE POLIPROPILENO INJE MARCA/SOLPLAST PARIPOEIRA	Compra	Novo	Ativo	08/10/2025	35,00	0,52
49948 - CADEIRA DE PLÁSTICO, EMPILHAVEL SUPER RESISTENTE, PLÁSTICA FIXA, SEM BRAÇO CONFECCIONADA EM RESINA DE POLIPROPILENO INJE MARCA/SOLPLAST PARIPOEIRA	Compra	Novo	Ativo	08/10/2025	35,00	0,52
49949 - CADEIRA DE PLÁSTICO, EMPILHAVEL SUPER RESISTENTE, PLÁSTICA FIXA, SEM BRAÇO CONFECCIONADA EM RESINA DE POLIPROPILENO INJE MARCA/SOLPLAST PARIPOEIRA	Compra	Novo	Ativo	08/10/2025	35,00	0,52
49950 - CADEIRA DE PLÁSTICO, EMPILHAVEL SUPER RESISTENTE, PLÁSTICA FIXA, SEM BRAÇO CONFECCIONADA EM RESINA DE POLIPROPILENO INJE MARCA/SOLPLAST PARIPOEIRA	Compra	Novo	Ativo	08/10/2025	35,00	0,52
49951 - CADEIRA DE PLÁSTICO, EMPILHAVEL SUPER RESISTENTE, PLÁSTICA FIXA, SEM BRAÇO CONFECCIONADA EM RESINA DE POLIPROPILENO INJE MARCA/SOLPLAST PARIPOEIRA	Compra	Novo	Ativo	08/10/2025	35,00	0,52
49952 - CADEIRA DE PLÁSTICO, EMPILHAVEL SUPER RESISTENTE, PLÁSTICA FIXA, SEM BRAÇO CONFECCIONADA EM RESINA DE POLIPROPILENO INJE MARCA/SOLPLAST PARIPOEIRA	Compra	Novo	Ativo	08/10/2025	35,00	0,52
49953 - CADEIRA DE PLÁSTICO, EMPILHAVEL SUPER RESISTENTE, PLÁSTICA FIXA, SEM BRAÇO CONFECCIONADA EM RESINA DE POLIPROPILENO INJE MARCA/SOLPLAST PARIPOEIRA	Compra	Novo	Ativo	08/10/2025	35,00	0,52
49954 - CADEIRA DE PLÁSTICO, EMPILHAVEL SUPER RESISTENTE, PLÁSTICA FIXA, SEM BRAÇO CONFECCIONADA EM RESINA DE POLIPROPILENO INJE MARCA/SOLPLAST PARIPOEIRA	Compra	Novo	Ativo	08/10/2025	35,00	0,52
49955 - CADEIRA DE PLÁSTICO, EMPILHAVEL SUPER RESISTENTE, PLÁSTICA FIXA, SEM BRAÇO CONFECCIONADA EM RESINA DE POLIPROPILENO INJE MARCA/SOLPLAST PARIPOEIRA	Compra	Novo	Ativo	08/10/2025	35,00	0,52
49956 - CADEIRA DE PLÁSTICO, EMPILHAVEL SUPER RESISTENTE, PLÁSTICA FIXA, SEM BRAÇO CONFECCIONADA EM RESINA DE POLIPROPILENO INJE MARCA/SOLPLAST PARIPOEIRA	Compra	Novo	Ativo	08/10/2025	35,00	0,52
49957 - CADEIRA DE PLÁSTICO, EMPILHAVEL SUPER RESISTENTE, PLÁSTICA FIXA, SEM BRAÇO CONFECCIONADA EM RESINA DE POLIPROPILENO INJE MARCA/SOLPLAST PARIPOEIRA	Compra	Novo	Ativo	08/10/2025	35,00	0,52
49958 - CADEIRA DE PLÁSTICO, EMPILHAVEL SUPER RESISTENTE, PLÁSTICA FIXA, SEM BRAÇO CONFECCIONADA EM RESINA DE POLIPROPILENO INJE MARCA/SOLPLAST PARIPOEIRA	Compra	Novo	Ativo	08/10/2025	35,00	0,52

Entidade / Órgão / Unid.Orç. / Setor / Grupo / Bens	Tipo Entrada	Estado	Situação	Data	Valor	Depreciação Acumulada
49959 - CADEIRA DE PLÁSTICO, EMPILHAVEL SUPER RESISTENTE, PLÁSTICA FIXA, SEM BRAÇO CONFECCIONADA EM RESINA DE POLIPROPILENO INJE MARCA/SOLPLAST PARIPOEIRA	Compra	Novo	Ativo	08/10/2025	35,00	0,52
49960 - CADEIRA DE PLÁSTICO, EMPILHAVEL SUPER RESISTENTE, PLÁSTICA FIXA, SEM BRAÇO CONFECCIONADA EM RESINA DE POLIPROPILENO INJE MARCA/SOLPLAST PARIPOEIRA	Compra	Novo	Ativo	08/10/2025	35,00	0,52
49961 - CADEIRA DE PLÁSTICO, EMPILHAVEL SUPER RESISTENTE, PLÁSTICA FIXA, SEM BRAÇO CONFECCIONADA EM RESINA DE POLIPROPILENO INJE MARCA/SOLPLAST PARIPOEIRA	Compra	Novo	Ativo	08/10/2025	35,00	0,52
49962 - CADEIRA DE PLÁSTICO, EMPILHAVEL SUPER RESISTENTE, PLÁSTICA FIXA, SEM BRAÇO CONFECCIONADA EM RESINA DE POLIPROPILENO INJE MARCA/SOLPLAST PARIPOEIRA	Compra	Novo	Ativo	08/10/2025	35,00	0,52
49963 - CADEIRA DE PLÁSTICO, EMPILHAVEL SUPER RESISTENTE, PLÁSTICA FIXA, SEM BRAÇO CONFECCIONADA EM RESINA DE POLIPROPILENO INJE MARCA/SOLPLAST PARIPOEIRA	Compra	Novo	Ativo	08/10/2025	35,00	0,52
49968 - CADEIRA DE PLÁSTICO, EMPILHAVEL SUPER RESISTENTE, PLÁSTICA FIXA, SEM BRAÇO CONFECCIONADA EM RESINA DE POLIPROPILENO INJE MARCA/SOLPLAST PARIPOEIRA	Compra	Novo	Ativo	08/10/2025	35,00	0,52
49969 - CADEIRA DE PLÁSTICO, EMPILHAVEL SUPER RESISTENTE, PLÁSTICA FIXA, SEM BRAÇO CONFECCIONADA EM RESINA DE POLIPROPILENO INJE MARCA/SOLPLAST PARIPOEIRA	Compra	Novo	Ativo	08/10/2025	35,00	0,52
49970 - CADEIRA DE PLÁSTICO, EMPILHAVEL SUPER RESISTENTE, PLÁSTICA FIXA, SEM BRAÇO CONFECCIONADA EM RESINA DE POLIPROPILENO INJE MARCA/SOLPLAST PARIPOEIRA	Compra	Novo	Ativo	08/10/2025	35,00	0,52
49971 - CADEIRA DE PLÁSTICO, EMPILHAVEL SUPER RESISTENTE, PLÁSTICA FIXA, SEM BRAÇO CONFECCIONADA EM RESINA DE POLIPROPILENO INJE MARCA/SOLPLAST PARIPOEIRA	Compra	Novo	Ativo	08/10/2025	35,00	0,52
49972 - CADEIRA DE PLÁSTICO, EMPILHAVEL SUPER RESISTENTE, PLÁSTICA FIXA, SEM BRAÇO CONFECCIONADA EM RESINA DE POLIPROPILENO INJE MARCA/SOLPLAST PARIPOEIRA	Compra	Novo	Ativo	08/10/2025	35,00	0,52
49973 - CADEIRA DE PLÁSTICO, EMPILHAVEL SUPER RESISTENTE, PLÁSTICA FIXA, SEM BRAÇO CONFECCIONADA EM RESINA DE POLIPROPILENO INJE MARCA/SOLPLAST PARIPOEIRA	Compra	Novo	Ativo	08/10/2025	35,00	0,52
49974 - CADEIRA DE PLÁSTICO, EMPILHAVEL SUPER RESISTENTE, PLÁSTICA FIXA, SEM BRAÇO CONFECCIONADA EM RESINA DE POLIPROPILENO INJE MARCA/SOLPLAST PARIPOEIRA	Compra	Novo	Ativo	08/10/2025	35,00	0,52
49975 - CADEIRA DE PLÁSTICO, EMPILHAVEL SUPER RESISTENTE, PLÁSTICA FIXA, SEM BRAÇO CONFECCIONADA EM RESINA DE POLIPROPILENO INJE MARCA/SOLPLAST PARIPOEIRA	Compra	Novo	Ativo	08/10/2025	35,00	0,52
49976 - CADEIRA DE PLÁSTICO, EMPILHAVEL SUPER RESISTENTE, PLÁSTICA FIXA, SEM BRAÇO CONFECCIONADA EM RESINA DE POLIPROPILENO INJE MARCA/SOLPLAST PARIPOEIRA	Compra	Novo	Ativo	08/10/2025	35,00	0,52
49977 - CADEIRA DE PLÁSTICO, EMPILHAVEL SUPER RESISTENTE, PLÁSTICA FIXA, SEM BRAÇO CONFECCIONADA EM RESINA DE POLIPROPILENO INJE MARCA/SOLPLAST PARIPOEIRA	Compra	Novo	Ativo	08/10/2025	35,00	0,52
49978 - CADEIRA DE PLÁSTICO, EMPILHAVEL SUPER RESISTENTE, PLÁSTICA FIXA, SEM BRAÇO CONFECCIONADA EM RESINA DE POLIPROPILENO INJE MARCA/SOLPLAST PARIPOEIRA	Compra	Novo	Ativo	08/10/2025	35,00	0,52

Entidade / Órgão / Unid.Orç. / Setor / Grupo / Bens	Tipo Entrada	Estado	Situação	Data	Valor	Depreciação Acumulada
49979 - CADEIRA DE PLÁSTICO, EMPILHAVEL SUPER RESISTENTE, PLÁSTICA FIXA, SEM BRAÇO CONFECCIONADA EM RESINA DE POLIPROPILENO INJE MARCA/SOLPLAST PARIPOEIRA	Compra	Novo	Ativo	08/10/2025	35,00	0,52
49980 - CADEIRA DE PLÁSTICO, EMPILHAVEL SUPER RESISTENTE, PLÁSTICA FIXA, SEM BRAÇO CONFECCIONADA EM RESINA DE POLIPROPILENO INJE MARCA/SOLPLAST PARIPOEIRA	Compra	Novo	Ativo	08/10/2025	35,00	0,52
49981 - CADEIRA DE PLÁSTICO, EMPILHAVEL SUPER RESISTENTE, PLÁSTICA FIXA, SEM BRAÇO CONFECCIONADA EM RESINA DE POLIPROPILENO INJE MARCA/SOLPLAST PARIPOEIRA	Compra	Novo	Ativo	08/10/2025	35,00	0,52
49982 - CADEIRA DE PLÁSTICO, EMPILHAVEL SUPER RESISTENTE, PLÁSTICA FIXA, SEM BRAÇO CONFECCIONADA EM RESINA DE POLIPROPILENO INJE MARCA/SOLPLAST PARIPOEIRA	Compra	Novo	Ativo	08/10/2025	35,00	0,52
49983 - CADEIRA DE PLÁSTICO, EMPILHAVEL SUPER RESISTENTE, PLÁSTICA FIXA, SEM BRAÇO CONFECCIONADA EM RESINA DE POLIPROPILENO INJE MARCA/SOLPLAST PARIPOEIRA	Compra	Novo	Ativo	08/10/2025	35,00	0,52
49984 - CADEIRA DE PLÁSTICO, EMPILHAVEL SUPER RESISTENTE, PLÁSTICA FIXA, SEM BRAÇO CONFECCIONADA EM RESINA DE POLIPROPILENO INJE MARCA/SOLPLAST PARIPOEIRA	Compra	Novo	Ativo	08/10/2025	35,00	0,52
49985 - CADEIRA DE PLÁSTICO, EMPILHAVEL SUPER RESISTENTE, PLÁSTICA FIXA, SEM BRAÇO CONFECCIONADA EM RESINA DE POLIPROPILENO INJE MARCA/SOLPLAST PARIPOEIRA	Compra	Novo	Ativo	08/10/2025	35,00	0,52
49986 - CADEIRA DE PLÁSTICO, EMPILHAVEL SUPER RESISTENTE, PLÁSTICA FIXA, SEM BRAÇO CONFECCIONADA EM RESINA DE POLIPROPILENO INJE MARCA/SOLPLAST PARIPOEIRA	Compra	Novo	Ativo	08/10/2025	35,00	0,52
49987 - CADEIRA DE PLÁSTICO, EMPILHAVEL SUPER RESISTENTE, PLÁSTICA FIXA, SEM BRAÇO CONFECCIONADA EM RESINA DE POLIPROPILENO INJE MARCA/SOLPLAST PARIPOEIRA	Compra	Novo	Ativo	08/10/2025	35,00	0,52
49988 - CADEIRA DE PLÁSTICO, EMPILHAVEL SUPER RESISTENTE, PLÁSTICA FIXA, SEM BRAÇO CONFECCIONADA EM RESINA DE POLIPROPILENO INJE MARCA/SOLPLAST PARIPOEIRA	Compra	Novo	Ativo	08/10/2025	35,00	0,52
49989 - CADEIRA DE PLÁSTICO, EMPILHAVEL SUPER RESISTENTE, PLÁSTICA FIXA, SEM BRAÇO CONFECCIONADA EM RESINA DE POLIPROPILENO INJE MARCA/SOLPLAST PARIPOEIRA	Compra	Novo	Ativo	08/10/2025	35,00	0,52
49990 - CADEIRA DE PLÁSTICO, EMPILHAVEL SUPER RESISTENTE, PLÁSTICA FIXA, SEM BRAÇO CONFECCIONADA EM RESINA DE POLIPROPILENO INJE MARCA/SOLPLAST PARIPOEIRA	Compra	Novo	Ativo	08/10/2025	35,00	0,52
49991 - CADEIRA DE PLÁSTICO, EMPILHAVEL SUPER RESISTENTE, PLÁSTICA FIXA, SEM BRAÇO CONFECCIONADA EM RESINA DE POLIPROPILENO INJE MARCA/SOLPLAST PARIPOEIRA	Compra	Novo	Ativo	08/10/2025	35,00	0,52
49992 - CADEIRA DE PLÁSTICO, EMPILHAVEL SUPER RESISTENTE, PLÁSTICA FIXA, SEM BRAÇO CONFECCIONADA EM RESINA DE POLIPROPILENO INJE MARCA/SOLPLAST PARIPOEIRA	Compra	Novo	Ativo	08/10/2025	35,00	0,52
49993 - CADEIRA DE PLÁSTICO, EMPILHAVEL SUPER RESISTENTE, PLÁSTICA FIXA, SEM BRAÇO CONFECCIONADA EM RESINA DE POLIPROPILENO INJE MARCA/SOLPLAST PARIPOEIRA	Compra	Novo	Ativo	08/10/2025	35,00	0,52
49994 - CADEIRA DE PLÁSTICO, EMPILHAVEL SUPER RESISTENTE, PLÁSTICA FIXA, SEM BRAÇO CONFECCIONADA EM RESINA DE POLIPROPILENO INJE MARCA/SOLPLAST PARIPOEIRA	Compra	Novo	Ativo	08/10/2025	35,00	0,52

Entidade / Órgão / Unid.Orç. / Setor / Grupo / Bens	Tipo Entrada	Estado	Situação	Data	Valor	Depreciação Acumulada
49995 - CADEIRA DE PLÁSTICO, EMPILHAVEL SUPER RESISTENTE, PLÁSTICA FIXA, SEM BRAÇO CONFECCIONADA EM RESINA DE POLIPROPILENO INJE MARCA/SOLPLAST PARIPOEIRA	Compra	Novo	Ativo	08/10/2025	35,00	0,52
49996 - CADEIRA DE PLÁSTICO, EMPILHAVEL SUPER RESISTENTE, PLÁSTICA FIXA, SEM BRAÇO CONFECCIONADA EM RESINA DE POLIPROPILENO INJE MARCA/SOLPLAST PARIPOEIRA	Compra	Novo	Ativo	08/10/2025	35,00	0,52
49997 - CADEIRA DE PLÁSTICO, EMPILHAVEL SUPER RESISTENTE, PLÁSTICA FIXA, SEM BRAÇO CONFECCIONADA EM RESINA DE POLIPROPILENO INJE MARCA/SOLPLAST PARIPOEIRA	Compra	Novo	Ativo	08/10/2025	35,00	0,52
49998 - CADEIRA DE PLÁSTICO, EMPILHAVEL SUPER RESISTENTE, PLÁSTICA FIXA, SEM BRAÇO CONFECCIONADA EM RESINA DE POLIPROPILENO INJE MARCA/SOLPLAST PARIPOEIRA	Compra	Novo	Ativo	08/10/2025	35,00	0,52
49999 - CADEIRA DE PLÁSTICO, EMPILHAVEL SUPER RESISTENTE, PLÁSTICA FIXA, SEM BRAÇO CONFECCIONADA EM RESINA DE POLIPROPILENO INJE MARCA/SOLPLAST PARIPOEIRA	Compra	Novo	Ativo	08/10/2025	35,00	0,52
50000 - CADEIRA DE PLÁSTICO, EMPILHAVEL SUPER RESISTENTE, PLÁSTICA FIXA, SEM BRAÇO CONFECCIONADA EM RESINA DE POLIPROPILENO INJE MARCA/SOLPLAST PARIPOEIRA	Compra	Novo	Ativo	08/10/2025	35,00	0,52
50001 - CADEIRA DE PLÁSTICO, EMPILHAVEL SUPER RESISTENTE, PLÁSTICA FIXA, SEM BRAÇO CONFECCIONADA EM RESINA DE POLIPROPILENO INJE MARCA/SOLPLAST PARIPOEIRA	Compra	Novo	Ativo	08/10/2025	35,00	0,52
50002 - CADEIRA DE PLÁSTICO, EMPILHAVEL SUPER RESISTENTE, PLÁSTICA FIXA, SEM BRAÇO CONFECCIONADA EM RESINA DE POLIPROPILENO INJE MARCA/SOLPLAST PARIPOEIRA	Compra	Novo	Ativo	08/10/2025	35,00	0,52
50003 - CADEIRA DE PLÁSTICO, EMPILHAVEL SUPER RESISTENTE, PLÁSTICA FIXA, SEM BRAÇO CONFECCIONADA EM RESINA DE POLIPROPILENO INJE MARCA/SOLPLAST PARIPOEIRA	Compra	Novo	Ativo	08/10/2025	35,00	0,52
50004 - CADEIRA DE PLÁSTICO, EMPILHAVEL SUPER RESISTENTE, PLÁSTICA FIXA, SEM BRAÇO CONFECCIONADA EM RESINA DE POLIPROPILENO INJE MARCA/SOLPLAST PARIPOEIRA	Compra	Novo	Ativo	08/10/2025	35,00	0,52
50005 - CADEIRA DE PLÁSTICO, EMPILHAVEL SUPER RESISTENTE, PLÁSTICA FIXA, SEM BRAÇO CONFECCIONADA EM RESINA DE POLIPROPILENO INJE MARCA/SOLPLAST PARIPOEIRA	Compra	Novo	Ativo	08/10/2025	35,00	0,52
50006 - CADEIRA DE PLÁSTICO, EMPILHAVEL SUPER RESISTENTE, PLÁSTICA FIXA, SEM BRAÇO CONFECCIONADA EM RESINA DE POLIPROPILENO INJE MARCA/SOLPLAST PARIPOEIRA	Compra	Novo	Ativo	08/10/2025	35,00	0,52
50007 - CADEIRA DE PLÁSTICO, EMPILHAVEL SUPER RESISTENTE, PLÁSTICA FIXA, SEM BRAÇO CONFECCIONADA EM RESINA DE POLIPROPILENO INJE MARCA/SOLPLAST PARIPOEIRA	Compra	Novo	Ativo	08/10/2025	35,00	0,52
50008 - CADEIRA DE PLÁSTICO, EMPILHAVEL SUPER RESISTENTE, PLÁSTICA FIXA, SEM BRAÇO CONFECCIONADA EM RESINA DE POLIPROPILENO INJE MARCA/SOLPLAST PARIPOEIRA	Compra	Novo	Ativo	08/10/2025	35,00	0,52
50009 - CADEIRA DE PLÁSTICO, EMPILHAVEL SUPER RESISTENTE, PLÁSTICA FIXA, SEM BRAÇO CONFECCIONADA EM RESINA DE POLIPROPILENO INJE MARCA/SOLPLAST PARIPOEIRA	Compra	Novo	Ativo	08/10/2025	35,00	0,52
50010 - CADEIRA DE PLÁSTICO, EMPILHAVEL SUPER RESISTENTE, PLÁSTICA FIXA, SEM BRAÇO CONFECCIONADA EM RESINA DE POLIPROPILENO INJE MARCA/SOLPLAST PARIPOEIRA	Compra	Novo	Ativo	08/10/2025	35,00	0,52

Entidade / Órgão / Unid.Orç. / Setor / Grupo / Bens	Tipo Entrada	Estado	Situação	Data	Valor	Depreciação Acumulada
50011 - CADEIRA DE PLÁSTICO, EMPILHAVEL SUPER RESISTENTE, PLÁSTICA FIXA, SEM BRAÇO CONFECCIONADA EM RESINA DE POLIPROPILENO INJE MARCA/SOLPLAST PARIPOEIRA	Compra	Novo	Ativo	08/10/2025	35,00	0,52
50012 - CADEIRA DE PLÁSTICO, EMPILHAVEL SUPER RESISTENTE, PLÁSTICA FIXA, SEM BRAÇO CONFECCIONADA EM RESINA DE POLIPROPILENO INJE MARCA/SOLPLAST PARIPOEIRA	Compra	Novo	Ativo	08/10/2025	35,00	0,52
50013 - CADEIRA DE PLÁSTICO, EMPILHAVEL SUPER RESISTENTE, PLÁSTICA FIXA, SEM BRAÇO CONFECCIONADA EM RESINA DE POLIPROPILENO INJE MARCA/SOLPLAST PARIPOEIRA	Compra	Novo	Ativo	08/10/2025	35,00	0,52
50014 - CADEIRA DE PLÁSTICO, EMPILHAVEL SUPER RESISTENTE, PLÁSTICA FIXA, SEM BRAÇO CONFECCIONADA EM RESINA DE POLIPROPILENO INJE MARCA/SOLPLAST PARIPOEIRA	Compra	Novo	Ativo	08/10/2025	35,00	0,52
50015 - CADEIRA DE PLÁSTICO, EMPILHAVEL SUPER RESISTENTE, PLÁSTICA FIXA, SEM BRAÇO CONFECCIONADA EM RESINA DE POLIPROPILENO INJE MARCA/SOLPLAST PARIPOEIRA	Compra	Novo	Ativo	08/10/2025	35,00	0,52
50016 - CADEIRA DE PLÁSTICO, EMPILHAVEL SUPER RESISTENTE, PLÁSTICA FIXA, SEM BRAÇO CONFECCIONADA EM RESINA DE POLIPROPILENO INJE MARCA/SOLPLAST PARIPOEIRA	Compra	Novo	Ativo	08/10/2025	35,00	0,52
50017 - CADEIRA DE PLÁSTICO, EMPILHAVEL SUPER RESISTENTE, PLÁSTICA FIXA, SEM BRAÇO CONFECCIONADA EM RESINA DE POLIPROPILENO INJE MARCA/SOLPLAST PARIPOEIRA	Compra	Novo	Ativo	08/10/2025	35,00	0,52
50018 - CADEIRA DE PLÁSTICO, EMPILHAVEL SUPER RESISTENTE, PLÁSTICA FIXA, SEM BRAÇO CONFECCIONADA EM RESINA DE POLIPROPILENO INJE MARCA/SOLPLAST PARIPOEIRA	Compra	Novo	Ativo	08/10/2025	35,00	0,52
50019 - CADEIRA DE PLÁSTICO, EMPILHAVEL SUPER RESISTENTE, PLÁSTICA FIXA, SEM BRAÇO CONFECCIONADA EM RESINA DE POLIPROPILENO INJE MARCA/SOLPLAST PARIPOEIRA	Compra	Novo	Ativo	08/10/2025	35,00	0,52
50020 - CADEIRA DE PLÁSTICO, EMPILHAVEL SUPER RESISTENTE, PLÁSTICA FIXA, SEM BRAÇO CONFECCIONADA EM RESINA DE POLIPROPILENO INJE MARCA/SOLPLAST PARIPOEIRA	Compra	Novo	Ativo	08/10/2025	35,00	0,52
50021 - CADEIRA DE PLÁSTICO, EMPILHAVEL SUPER RESISTENTE, PLÁSTICA FIXA, SEM BRAÇO CONFECCIONADA EM RESINA DE POLIPROPILENO INJE MARCA/SOLPLAST PARIPOEIRA	Compra	Novo	Ativo	08/10/2025	35,00	0,52
50022 - CADEIRA DE PLÁSTICO, EMPILHAVEL SUPER RESISTENTE, PLÁSTICA FIXA, SEM BRAÇO CONFECCIONADA EM RESINA DE POLIPROPILENO INJE MARCA/SOLPLAST PARIPOEIRA	Compra	Novo	Ativo	08/10/2025	35,00	0,52
50023 - CADEIRA DE PLÁSTICO, EMPILHAVEL SUPER RESISTENTE, PLÁSTICA FIXA, SEM BRAÇO CONFECCIONADA EM RESINA DE POLIPROPILENO INJE MARCA/SOLPLAST PARIPOEIRA	Compra	Novo	Ativo	08/10/2025	35,00	0,52
50024 - CADEIRA DE PLÁSTICO, EMPILHAVEL SUPER RESISTENTE, PLÁSTICA FIXA, SEM BRAÇO CONFECCIONADA EM RESINA DE POLIPROPILENO INJE MARCA/SOLPLAST PARIPOEIRA	Compra	Novo	Ativo	08/10/2025	35,00	0,52
50025 - CADEIRA DE PLÁSTICO, EMPILHAVEL SUPER RESISTENTE, PLÁSTICA FIXA, SEM BRAÇO CONFECCIONADA EM RESINA DE POLIPROPILENO INJE MARCA/SOLPLAST PARIPOEIRA	Compra	Novo	Ativo	08/10/2025	35,00	0,52
50026 - CADEIRA DE PLÁSTICO, EMPILHAVEL SUPER RESISTENTE, PLÁSTICA FIXA, SEM BRAÇO CONFECCIONADA EM RESINA DE POLIPROPILENO INJE MARCA/SOLPLAST PARIPOEIRA	Compra	Novo	Ativo	08/10/2025	35,00	0,52

Entidade / Órgão / Unid.Orç. / Setor / Grupo / Bens	Tipo Entrada	Estado	Situação	Data	Valor	Depreciação Acumulada
50027 - CADEIRA DE PLÁSTICO, EMPILHAVEL SUPER RESISTENTE, PLÁSTICA FIXA, SEM BRAÇO CONFECCIONADA EM RESINA DE POLIPROPILENO INJE MARCA/SOLPLAST PARIPOEIRA	Compra	Novo	Ativo	08/10/2025	35,00	0,52
50028 - CADEIRA DE PLÁSTICO, EMPILHAVEL SUPER RESISTENTE, PLÁSTICA FIXA, SEM BRAÇO CONFECCIONADA EM RESINA DE POLIPROPILENO INJE MARCA/SOLPLAST PARIPOEIRA	Compra	Novo	Ativo	08/10/2025	35,00	0,52
50029 - CADEIRA DE PLÁSTICO, EMPILHAVEL SUPER RESISTENTE, PLÁSTICA FIXA, SEM BRAÇO CONFECCIONADA EM RESINA DE POLIPROPILENO INJE MARCA/SOLPLAST PARIPOEIRA	Compra	Novo	Ativo	08/10/2025	35,00	0,52
50030 - CADEIRA DE PLÁSTICO, EMPILHAVEL SUPER RESISTENTE, PLÁSTICA FIXA, SEM BRAÇO CONFECCIONADA EM RESINA DE POLIPROPILENO INJE MARCA/SOLPLAST PARIPOEIRA	Compra	Novo	Ativo	08/10/2025	35,00	0,52
50031 - CADEIRA DE PLÁSTICO, EMPILHAVEL SUPER RESISTENTE, PLÁSTICA FIXA, SEM BRAÇO CONFECCIONADA EM RESINA DE POLIPROPILENO INJE MARCA/SOLPLAST PARIPOEIRA	Compra	Novo	Ativo	08/10/2025	35,00	0,52
50032 - CADEIRA DE PLÁSTICO, EMPILHAVEL SUPER RESISTENTE, PLÁSTICA FIXA, SEM BRAÇO CONFECCIONADA EM RESINA DE POLIPROPILENO INJE MARCA/SOLPLAST PARIPOEIRA	Compra	Novo	Ativo	08/10/2025	35,00	0,52
50033 - CADEIRA DE PLÁSTICO, EMPILHAVEL SUPER RESISTENTE, PLÁSTICA FIXA, SEM BRAÇO CONFECCIONADA EM RESINA DE POLIPROPILENO INJE MARCA/SOLPLAST PARIPOEIRA	Compra	Novo	Ativo	08/10/2025	35,00	0,52
50034 - CADEIRA DE PLÁSTICO, EMPILHAVEL SUPER RESISTENTE, PLÁSTICA FIXA, SEM BRAÇO CONFECCIONADA EM RESINA DE POLIPROPILENO INJE MARCA/SOLPLAST PARIPOEIRA	Compra	Novo	Ativo	08/10/2025	35,00	0,52
50035 - CADEIRA DE PLÁSTICO, EMPILHAVEL SUPER RESISTENTE, PLÁSTICA FIXA, SEM BRAÇO CONFECCIONADA EM RESINA DE POLIPROPILENO INJE MARCA/SOLPLAST PARIPOEIRA	Compra	Novo	Ativo	08/10/2025	35,00	0,52
50036 - CADEIRA DE PLÁSTICO, EMPILHAVEL SUPER RESISTENTE, PLÁSTICA FIXA, SEM BRAÇO CONFECCIONADA EM RESINA DE POLIPROPILENO INJE MARCA/SOLPLAST PARIPOEIRA	Compra	Novo	Ativo	08/10/2025	35,00	0,52
50037 - CADEIRA DE PLÁSTICO, EMPILHAVEL SUPER RESISTENTE, PLÁSTICA FIXA, SEM BRAÇO CONFECCIONADA EM RESINA DE POLIPROPILENO INJE MARCA/SOLPLAST PARIPOEIRA	Compra	Novo	Ativo	08/10/2025	35,00	0,52
50038 - CADEIRA DE PLÁSTICO, EMPILHAVEL SUPER RESISTENTE, PLÁSTICA FIXA, SEM BRAÇO CONFECCIONADA EM RESINA DE POLIPROPILENO INJE MARCA/SOLPLAST PARIPOEIRA	Compra	Novo	Ativo	08/10/2025	35,00	0,52
50039 - CADEIRA DE PLÁSTICO, EMPILHAVEL SUPER RESISTENTE, PLÁSTICA FIXA, SEM BRAÇO CONFECCIONADA EM RESINA DE POLIPROPILENO INJE MARCA/SOLPLAST PARIPOEIRA	Compra	Novo	Ativo	08/10/2025	35,00	0,52
50040 - CADEIRA DE PLÁSTICO, EMPILHAVEL SUPER RESISTENTE, PLÁSTICA FIXA, SEM BRAÇO CONFECCIONADA EM RESINA DE POLIPROPILENO INJE MARCA/SOLPLAST PARIPOEIRA	Compra	Novo	Ativo	08/10/2025	35,00	0,52
50041 - CADEIRA DE PLÁSTICO, EMPILHAVEL SUPER RESISTENTE, PLÁSTICA FIXA, SEM BRAÇO CONFECCIONADA EM RESINA DE POLIPROPILENO INJE MARCA/SOLPLAST PARIPOEIRA	Compra	Novo	Ativo	08/10/2025	35,00	0,52
50042 - CADEIRA DE PLÁSTICO, EMPILHAVEL SUPER RESISTENTE, PLÁSTICA FIXA, SEM BRAÇO CONFECCIONADA EM RESINA DE POLIPROPILENO INJE MARCA/SOLPLAST PARIPOEIRA	Compra	Novo	Ativo	08/10/2025	35,00	0,52

Entidade / Órgão / Unid.Orç. / Setor / Grupo / Bens	Tipo Entrada	Estado	Situação	Data	Valor	Depreciação Acumulada
50043 - CADEIRA DE PLÁSTICO, EMPILHAVEL SUPER RESISTENTE, PLÁSTICA FIXA, SEM BRAÇO CONFECCIONADA EM RESINA DE POLIPROPILENO INJE MARCA/SOLPLAST PARIPOEIRA	Compra	Novo	Ativo	08/10/2025	35,00	0,52
50044 - CADEIRA DE PLÁSTICO, EMPILHAVEL SUPER RESISTENTE, PLÁSTICA FIXA, SEM BRAÇO CONFECCIONADA EM RESINA DE POLIPROPILENO INJE MARCA/SOLPLAST PARIPOEIRA	Compra	Novo	Ativo	08/10/2025	35,00	0,52
50045 - CADEIRA DE PLÁSTICO, EMPILHAVEL SUPER RESISTENTE, PLÁSTICA FIXA, SEM BRAÇO CONFECCIONADA EM RESINA DE POLIPROPILENO INJE MARCA/SOLPLAST PARIPOEIRA	Compra	Novo	Ativo	08/10/2025	35,00	0,52
50046 - CADEIRA DE PLÁSTICO, EMPILHAVEL SUPER RESISTENTE, PLÁSTICA FIXA, SEM BRAÇO CONFECCIONADA EM RESINA DE POLIPROPILENO INJE MARCA/SOLPLAST PARIPOEIRA	Compra	Novo	Ativo	08/10/2025	35,00	0,52
50047 - CADEIRA DE PLÁSTICO, EMPILHAVEL SUPER RESISTENTE, PLÁSTICA FIXA, SEM BRAÇO CONFECCIONADA EM RESINA DE POLIPROPILENO INJE MARCA/SOLPLAST PARIPOEIRA	Compra	Novo	Ativo	08/10/2025	35,00	0,52
50048 - CADEIRA DE PLÁSTICO, EMPILHAVEL SUPER RESISTENTE, PLÁSTICA FIXA, SEM BRAÇO CONFECCIONADA EM RESINA DE POLIPROPILENO INJE MARCA/SOLPLAST PARIPOEIRA	Compra	Novo	Ativo	08/10/2025	35,00	0,52
50049 - CADEIRA DE PLÁSTICO, EMPILHAVEL SUPER RESISTENTE, PLÁSTICA FIXA, SEM BRAÇO CONFECCIONADA EM RESINA DE POLIPROPILENO INJE MARCA/SOLPLAST PARIPOEIRA	Compra	Novo	Ativo	08/10/2025	35,00	0,52
50050 - CADEIRA DE PLÁSTICO, EMPILHAVEL SUPER RESISTENTE, PLÁSTICA FIXA, SEM BRAÇO CONFECCIONADA EM RESINA DE POLIPROPILENO INJE MARCA/SOLPLAST PARIPOEIRA	Compra	Novo	Ativo	08/10/2025	35,00	0,52
50051 - CADEIRA DE PLÁSTICO, EMPILHAVEL SUPER RESISTENTE, PLÁSTICA FIXA, SEM BRAÇO CONFECCIONADA EM RESINA DE POLIPROPILENO INJE MARCA/SOLPLAST PARIPOEIRA	Compra	Novo	Ativo	08/10/2025	35,00	0,52
50052 - CADEIRA DE PLÁSTICO, EMPILHAVEL SUPER RESISTENTE, PLÁSTICA FIXA, SEM BRAÇO CONFECCIONADA EM RESINA DE POLIPROPILENO INJE MARCA/SOLPLAST PARIPOEIRA	Compra	Novo	Ativo	08/10/2025	35,00	0,52
50053 - CADEIRA DE PLÁSTICO, EMPILHAVEL SUPER RESISTENTE, PLÁSTICA FIXA, SEM BRAÇO CONFECCIONADA EM RESINA DE POLIPROPILENO INJE MARCA/SOLPLAST PARIPOEIRA	Compra	Novo	Ativo	08/10/2025	35,00	0,52
50054 - CADEIRA DE PLÁSTICO, EMPILHAVEL SUPER RESISTENTE, PLÁSTICA FIXA, SEM BRAÇO CONFECCIONADA EM RESINA DE POLIPROPILENO INJE MARCA/SOLPLAST PARIPOEIRA	Compra	Novo	Ativo	08/10/2025	35,00	0,52
50055 - CADEIRA DE PLÁSTICO, EMPILHAVEL SUPER RESISTENTE, PLÁSTICA FIXA, SEM BRAÇO CONFECCIONADA EM RESINA DE POLIPROPILENO INJE MARCA/SOLPLAST PARIPOEIRA	Compra	Novo	Ativo	08/10/2025	35,00	0,52
50056 - CADEIRA DE PLÁSTICO, EMPILHAVEL SUPER RESISTENTE, PLÁSTICA FIXA, SEM BRAÇO CONFECCIONADA EM RESINA DE POLIPROPILENO INJE MARCA/SOLPLAST PARIPOEIRA	Compra	Novo	Ativo	08/10/2025	35,00	0,52
50057 - CADEIRA DE PLÁSTICO, EMPILHAVEL SUPER RESISTENTE, PLÁSTICA FIXA, SEM BRAÇO CONFECCIONADA EM RESINA DE POLIPROPILENO INJE MARCA/SOLPLAST PARIPOEIRA	Compra	Novo	Ativo	08/10/2025	35,00	0,52
50058 - CADEIRA DE PLÁSTICO, EMPILHAVEL SUPER RESISTENTE, PLÁSTICA FIXA, SEM BRAÇO CONFECCIONADA EM RESINA DE POLIPROPILENO INJE MARCA/SOLPLAST PARIPOEIRA	Compra	Novo	Ativo	08/10/2025	35,00	0,52

Entidade / Órgão / Unid.Orç. / Setor / Grupo / Bens	Tipo Entrada	Estado	Situação	Data	Valor	Depreciação Acumulada
50059 - CADEIRA DE PLÁSTICO, EMPILHAVEL SUPER RESISTENTE, PLÁSTICA FIXA, SEM BRAÇO CONFECCIONADA EM RESINA DE POLIPROPILENO INJE MARCA/SOLPLAST PARIPOEIRA	Compra	Novo	Ativo	08/10/2025	35,00	0,52
50060 - CADEIRA DE PLÁSTICO, EMPILHAVEL SUPER RESISTENTE, PLÁSTICA FIXA, SEM BRAÇO CONFECCIONADA EM RESINA DE POLIPROPILENO INJE MARCA/SOLPLAST PARIPOEIRA	Compra	Novo	Ativo	08/10/2025	35,00	0,52
50061 - CADEIRA DE PLÁSTICO, EMPILHAVEL SUPER RESISTENTE, PLÁSTICA FIXA, SEM BRAÇO CONFECCIONADA EM RESINA DE POLIPROPILENO INJE MARCA/SOLPLAST PARIPOEIRA	Compra	Novo	Ativo	08/10/2025	35,00	0,52
50062 - CADEIRA DE PLÁSTICO, EMPILHAVEL SUPER RESISTENTE, PLÁSTICA FIXA, SEM BRAÇO CONFECCIONADA EM RESINA DE POLIPROPILENO INJE MARCA/SOLPLAST PARIPOEIRA	Compra	Novo	Ativo	08/10/2025	35,00	0,52
50063 - CADEIRA DE PLÁSTICO, EMPILHAVEL SUPER RESISTENTE, PLÁSTICA FIXA, SEM BRAÇO CONFECCIONADA EM RESINA DE POLIPROPILENO INJE MARCA/SOLPLAST PARIPOEIRA	Compra	Novo	Ativo	08/10/2025	35,00	0,52
50064 - CADEIRA DE PLÁSTICO, EMPILHAVEL SUPER RESISTENTE, PLÁSTICA FIXA, SEM BRAÇO CONFECCIONADA EM RESINA DE POLIPROPILENO INJE MARCA/SOLPLAST PARIPOEIRA	Compra	Novo	Ativo	08/10/2025	35,00	0,52
50065 - CADEIRA DE PLÁSTICO, EMPILHAVEL SUPER RESISTENTE, PLÁSTICA FIXA, SEM BRAÇO CONFECCIONADA EM RESINA DE POLIPROPILENO INJE MARCA/SOLPLAST PARIPOEIRA	Compra	Novo	Ativo	08/10/2025	35,00	0,52
50066 - CADEIRA DE PLÁSTICO, EMPILHAVEL SUPER RESISTENTE, PLÁSTICA FIXA, SEM BRAÇO CONFECCIONADA EM RESINA DE POLIPROPILENO INJE MARCA/SOLPLAST PARIPOEIRA	Compra	Novo	Ativo	08/10/2025	35,00	0,52
50067 - CADEIRA DE PLÁSTICO, EMPILHAVEL SUPER RESISTENTE, PLÁSTICA FIXA, SEM BRAÇO CONFECCIONADA EM RESINA DE POLIPROPILENO INJE MARCA/SOLPLAST PARIPOEIRA	Compra	Novo	Ativo	08/10/2025	35,00	0,52
50068 - CADEIRA DE PLÁSTICO, EMPILHAVEL SUPER RESISTENTE, PLÁSTICA FIXA, SEM BRAÇO CONFECCIONADA EM RESINA DE POLIPROPILENO INJE MARCA/SOLPLAST PARIPOEIRA	Compra	Novo	Ativo	08/10/2025	35,00	0,52
50069 - CADEIRA DE PLÁSTICO, EMPILHAVEL SUPER RESISTENTE, PLÁSTICA FIXA, SEM BRAÇO CONFECCIONADA EM RESINA DE POLIPROPILENO INJE MARCA/SOLPLAST PARIPOEIRA	Compra	Novo	Ativo	08/10/2025	35,00	0,52
50070 - CADEIRA DE PLÁSTICO, EMPILHAVEL SUPER RESISTENTE, PLÁSTICA FIXA, SEM BRAÇO CONFECCIONADA EM RESINA DE POLIPROPILENO INJE MARCA/SOLPLAST PARIPOEIRA	Compra	Novo	Ativo	08/10/2025	35,00	0,52
50071 - CADEIRA DE PLÁSTICO, EMPILHAVEL SUPER RESISTENTE, PLÁSTICA FIXA, SEM BRAÇO CONFECCIONADA EM RESINA DE POLIPROPILENO INJE MARCA/SOLPLAST PARIPOEIRA	Compra	Novo	Ativo	08/10/2025	35,00	0,52
50072 - CADEIRA DE PLÁSTICO, EMPILHAVEL SUPER RESISTENTE, PLÁSTICA FIXA, SEM BRAÇO CONFECCIONADA EM RESINA DE POLIPROPILENO INJE MARCA/SOLPLAST PARIPOEIRA	Compra	Novo	Ativo	08/10/2025	35,00	0,52
50073 - CADEIRA DE PLÁSTICO, EMPILHAVEL SUPER RESISTENTE, PLÁSTICA FIXA, SEM BRAÇO CONFECCIONADA EM RESINA DE POLIPROPILENO INJE MARCA/SOLPLAST PARIPOEIRA	Compra	Novo	Ativo	08/10/2025	35,00	0,52
50074 - CADEIRA DE PLÁSTICO, EMPILHAVEL SUPER RESISTENTE, PLÁSTICA FIXA, SEM BRAÇO CONFECCIONADA EM RESINA DE POLIPROPILENO INJE MARCA/SOLPLAST PARIPOEIRA	Compra	Novo	Ativo	08/10/2025	35,00	0,52

Entidade / Órgão / Unid.Orç. / Setor / Grupo / Bens	Tipo Entrada	Estado	Situação	Data	Valor	Depreciação Acumulada
50075 - CADEIRA DE PLÁSTICO, EMPILHAVEL SUPER RESISTENTE, PLÁSTICA FIXA, SEM BRAÇO CONFECCIONADA EM RESINA DE POLIPROPILENO INJE MARCA/SOLPLAST PARIPOEIRA	Compra	Novo	Ativo	08/10/2025	35,00	0,52
50076 - CADEIRA DE PLÁSTICO, EMPILHAVEL SUPER RESISTENTE, PLÁSTICA FIXA, SEM BRAÇO CONFECCIONADA EM RESINA DE POLIPROPILENO INJE MARCA/SOLPLAST PARIPOEIRA	Compra	Novo	Ativo	08/10/2025	35,00	0,52
50077 - CADEIRA DE PLÁSTICO, EMPILHAVEL SUPER RESISTENTE, PLÁSTICA FIXA, SEM BRAÇO CONFECCIONADA EM RESINA DE POLIPROPILENO INJE MARCA/SOLPLAST PARIPOEIRA	Compra	Novo	Ativo	08/10/2025	35,00	0,52
50078 - CADEIRA DE PLÁSTICO, EMPILHAVEL SUPER RESISTENTE, PLÁSTICA FIXA, SEM BRAÇO CONFECCIONADA EM RESINA DE POLIPROPILENO INJE MARCA/SOLPLAST PARIPOEIRA	Compra	Novo	Ativo	08/10/2025	35,00	0,52
50079 - CADEIRA DE PLÁSTICO, EMPILHAVEL SUPER RESISTENTE, PLÁSTICA FIXA, SEM BRAÇO CONFECCIONADA EM RESINA DE POLIPROPILENO INJE MARCA/SOLPLAST PARIPOEIRA	Compra	Novo	Ativo	08/10/2025	35,00	0,52
50080 - CADEIRA DE PLÁSTICO, EMPILHAVEL SUPER RESISTENTE, PLÁSTICA FIXA, SEM BRAÇO CONFECCIONADA EM RESINA DE POLIPROPILENO INJE MARCA/SOLPLAST PARIPOEIRA	Compra	Novo	Ativo	08/10/2025	35,00	0,52
50081 - CADEIRA DE PLÁSTICO, EMPILHAVEL SUPER RESISTENTE, PLÁSTICA FIXA, SEM BRAÇO CONFECCIONADA EM RESINA DE POLIPROPILENO INJE MARCA/SOLPLAST PARIPOEIRA	Compra	Novo	Ativo	08/10/2025	35,00	0,52
50082 - CADEIRA DE PLÁSTICO, EMPILHAVEL SUPER RESISTENTE, PLÁSTICA FIXA, SEM BRAÇO CONFECCIONADA EM RESINA DE POLIPROPILENO INJE MARCA/SOLPLAST PARIPOEIRA	Compra	Novo	Ativo	08/10/2025	35,00	0,52
50083 - CADEIRA DE PLÁSTICO, EMPILHAVEL SUPER RESISTENTE, PLÁSTICA FIXA, SEM BRAÇO CONFECCIONADA EM RESINA DE POLIPROPILENO INJE MARCA/SOLPLAST PARIPOEIRA	Compra	Novo	Ativo	08/10/2025	35,00	0,52
50084 - CADEIRA DE PLÁSTICO, EMPILHAVEL SUPER RESISTENTE, PLÁSTICA FIXA, SEM BRAÇO CONFECCIONADA EM RESINA DE POLIPROPILENO INJE MARCA/SOLPLAST PARIPOEIRA	Compra	Novo	Ativo	08/10/2025	35,00	0,52
50085 - CADEIRA DE PLÁSTICO, EMPILHAVEL SUPER RESISTENTE, PLÁSTICA FIXA, SEM BRAÇO CONFECCIONADA EM RESINA DE POLIPROPILENO INJE MARCA/SOLPLAST PARIPOEIRA	Compra	Novo	Ativo	08/10/2025	35,00	0,52
50086 - CADEIRA DE PLÁSTICO, EMPILHAVEL SUPER RESISTENTE, PLÁSTICA FIXA, SEM BRAÇO CONFECCIONADA EM RESINA DE POLIPROPILENO INJE MARCA/SOLPLAST PARIPOEIRA	Compra	Novo	Ativo	08/10/2025	35,00	0,52
50087 - CADEIRA DE PLÁSTICO, EMPILHAVEL SUPER RESISTENTE, PLÁSTICA FIXA, SEM BRAÇO CONFECCIONADA EM RESINA DE POLIPROPILENO INJE MARCA/SOLPLAST PARIPOEIRA	Compra	Novo	Ativo	08/10/2025	35,00	0,52
50088 - CADEIRA DE PLÁSTICO, EMPILHAVEL SUPER RESISTENTE, PLÁSTICA FIXA, SEM BRAÇO CONFECCIONADA EM RESINA DE POLIPROPILENO INJE MARCA/SOLPLAST PARIPOEIRA	Compra	Novo	Ativo	08/10/2025	35,00	0,52
50089 - CADEIRA DE PLÁSTICO, EMPILHAVEL SUPER RESISTENTE, PLÁSTICA FIXA, SEM BRAÇO CONFECCIONADA EM RESINA DE POLIPROPILENO INJE MARCA/SOLPLAST PARIPOEIRA	Compra	Novo	Ativo	08/10/2025	35,00	0,52
50090 - CADEIRA DE PLÁSTICO, EMPILHAVEL SUPER RESISTENTE, PLÁSTICA FIXA, SEM BRAÇO CONFECCIONADA EM RESINA DE POLIPROPILENO INJE MARCA/SOLPLAST PARIPOEIRA	Compra	Novo	Ativo	08/10/2025	35,00	0,52

Entidade / Órgão / Unid.Orç. / Setor / Grupo / Bens	Tipo Entrada	Estado	Situação	Data	Valor	Depreciação Acumulada
50091 - CADEIRA DE PLÁSTICO, EMPILHAVEL SUPER RESISTENTE, PLÁSTICA FIXA, SEM BRAÇO CONFECCIONADA EM RESINA DE POLIPROPILENO INJE MARCA/SOLPLAST PARIPOEIRA	Compra	Novo	Ativo	08/10/2025	35,00	0,52
50092 - CADEIRA DE PLÁSTICO, EMPILHAVEL SUPER RESISTENTE, PLÁSTICA FIXA, SEM BRAÇO CONFECCIONADA EM RESINA DE POLIPROPILENO INJE MARCA/SOLPLAST PARIPOEIRA	Compra	Novo	Ativo	08/10/2025	35,00	0,52
50093 - CADEIRA DE PLÁSTICO, EMPILHAVEL SUPER RESISTENTE, PLÁSTICA FIXA, SEM BRAÇO CONFECCIONADA EM RESINA DE POLIPROPILENO INJE MARCA/SOLPLAST PARIPOEIRA	Compra	Novo	Ativo	08/10/2025	35,00	0,52
50094 - CADEIRA DE PLÁSTICO, EMPILHAVEL SUPER RESISTENTE, PLÁSTICA FIXA, SEM BRAÇO CONFECCIONADA EM RESINA DE POLIPROPILENO INJE MARCA/SOLPLAST PARIPOEIRA	Compra	Novo	Ativo	08/10/2025	35,00	0,52
50095 - CADEIRA DE PLÁSTICO, EMPILHAVEL SUPER RESISTENTE, PLÁSTICA FIXA, SEM BRAÇO CONFECCIONADA EM RESINA DE POLIPROPILENO INJE MARCA/SOLPLAST PARIPOEIRA	Compra	Novo	Ativo	08/10/2025	35,00	0,52
50096 - CADEIRA DE PLÁSTICO, EMPILHAVEL SUPER RESISTENTE, PLÁSTICA FIXA, SEM BRAÇO CONFECCIONADA EM RESINA DE POLIPROPILENO INJE MARCA/SOLPLAST PARIPOEIRA	Compra	Novo	Ativo	08/10/2025	35,00	0,52
50097 - CADEIRA DE PLÁSTICO, EMPILHAVEL SUPER RESISTENTE, PLÁSTICA FIXA, SEM BRAÇO CONFECCIONADA EM RESINA DE POLIPROPILENO INJE MARCA/SOLPLAST PARIPOEIRA	Compra	Novo	Ativo	08/10/2025	35,00	0,52
50098 - CADEIRA DE PLÁSTICO, EMPILHAVEL SUPER RESISTENTE, PLÁSTICA FIXA, SEM BRAÇO CONFECCIONADA EM RESINA DE POLIPROPILENO INJE MARCA/SOLPLAST PARIPOEIRA	Compra	Novo	Ativo	08/10/2025	35,00	0,52
50099 - CADEIRA DE PLÁSTICO, EMPILHAVEL SUPER RESISTENTE, PLÁSTICA FIXA, SEM BRAÇO CONFECCIONADA EM RESINA DE POLIPROPILENO INJE MARCA/SOLPLAST PARIPOEIRA	Compra	Novo	Ativo	08/10/2025	35,00	0,52
50100 - CADEIRA DE PLÁSTICO, EMPILHAVEL SUPER RESISTENTE, PLÁSTICA FIXA, SEM BRAÇO CONFECCIONADA EM RESINA DE POLIPROPILENO INJE MARCA/SOLPLAST PARIPOEIRA	Compra	Novo	Ativo	08/10/2025	35,00	0,52
50101 - CADEIRA DE PLÁSTICO, EMPILHAVEL SUPER RESISTENTE, PLÁSTICA FIXA, SEM BRAÇO CONFECCIONADA EM RESINA DE POLIPROPILENO INJE MARCA/SOLPLAST PARIPOEIRA	Compra	Novo	Ativo	08/10/2025	35,00	0,52
50102 - CADEIRA DE PLÁSTICO, EMPILHAVEL SUPER RESISTENTE, PLÁSTICA FIXA, SEM BRAÇO CONFECCIONADA EM RESINA DE POLIPROPILENO INJE MARCA/SOLPLAST PARIPOEIRA	Compra	Novo	Ativo	08/10/2025	35,00	0,52
50103 - CADEIRA DE PLÁSTICO, EMPILHAVEL SUPER RESISTENTE, PLÁSTICA FIXA, SEM BRAÇO CONFECCIONADA EM RESINA DE POLIPROPILENO INJE MARCA/SOLPLAST PARIPOEIRA	Compra	Novo	Ativo	08/10/2025	35,00	0,52
50974 - MESA ESCOLAR ADAPTADA PARA CADEIRANTES MARCA PROPRIA	Compra	Novo	Ativo	10/11/2025	212,00	1,59
50996 - MESA ESCOLAR ADAPTADA PARA CADEIRANTES MARCA PROPRIA	Compra	Novo	Ativo	10/11/2025	212,00	1,59
50997 - MESA ESCOLAR ADAPTADA PARA CADEIRANTES MARCA PROPRIA	Compra	Novo	Ativo	10/11/2025	212,00	1,59
51498 - ARMÁRIO PARA COZINHA, POSSUI 04 PORTAS, 02 GAVETAS COM DOBRADIÇAS METÁLICAS E CORREDIÇAS PLÁTICAS COM TRAVAS. CONTA TAMB MARCA AVELAN	Compra	Novo	Ativo	25/12/2025	945,00	0,00

Entidade / Órgão / Unid.Orç. / Setor / Grupo / Bens	Tipo Entrada	Estado	Situação	Data	Valor	Depreciação Acumulada
51499 - ARMÁRIO PARA COZINHA, POSSUI 04 PORTAS, 02 GAVETAS COM DOBRADIÇAS METÁLICAS E CORREDIÇAS PLÁTICAS COM TRAVAS. CONTA TAMB MARCA AVELAN	Compra	Novo	Ativo	25/12/2025	945,00	0,00
5299 - Outros Materiais Permanentes					**104.892,08**	**717,23**
47942 - ROTEADOR WIRELESS W6 1500 - BENS ADQUIRIDOS PELO PDDE	Incorporação de Bens	Novo	Ativo	02/08/2024	300,00	17,50
47943 - ESTANTE DE AÇO EDS - 270 SMART 6 PRATELEIRAS 925X270X1980MM CSM - BENS ADQUIRIDOS PELO PDDE	Incorporação de Bens	Novo	Ativo	12/07/2024	370,50	21,61
48551 - TELEVISOR SMART TV LED 40 FULL HD WIFI HDR PARA BRILHO E CONTRASTE , 2 HDMI, 1 USB - PRETA MARCA/AOC	Compra	Novo	Ativo	07/10/2025	1.635,00	27,25
48744 - CONJUNTO PARA ALUNO TAMANHO 06 – CJA – 06 (PROINFÂNCIA) MARCA / EMOVARI	Compra	Novo	Ativo	23/10/2025	280,00	4,67
48745 - CONJUNTO PARA ALUNO TAMANHO 06 – CJA – 06 (PROINFÂNCIA) MARCA / EMOVARI	Compra	Novo	Ativo	23/10/2025	280,00	4,67
48746 - CONJUNTO PARA ALUNO TAMANHO 06 – CJA – 06 (PROINFÂNCIA) MARCA / EMOVARI	Compra	Novo	Ativo	23/10/2025	280,00	4,67
48747 - CONJUNTO PARA ALUNO TAMANHO 06 – CJA – 06 (PROINFÂNCIA) MARCA / EMOVARI	Compra	Novo	Ativo	23/10/2025	280,00	4,67
48748 - CONJUNTO PARA ALUNO TAMANHO 06 – CJA – 06 (PROINFÂNCIA) MARCA / EMOVARI	Compra	Novo	Ativo	23/10/2025	280,00	4,67
48749 - CONJUNTO PARA ALUNO TAMANHO 06 – CJA – 06 (PROINFÂNCIA) MARCA / EMOVARI	Compra	Novo	Ativo	23/10/2025	280,00	4,67
48750 - CONJUNTO PARA ALUNO TAMANHO 06 – CJA – 06 (PROINFÂNCIA) MARCA / EMOVARI	Compra	Novo	Ativo	23/10/2025	280,00	4,67
48751 - CONJUNTO PARA ALUNO TAMANHO 06 – CJA – 06 (PROINFÂNCIA) MARCA / EMOVARI	Compra	Novo	Ativo	23/10/2025	280,00	4,67
48752 - CONJUNTO PARA ALUNO TAMANHO 06 – CJA – 06 (PROINFÂNCIA) MARCA / EMOVARI	Compra	Novo	Ativo	23/10/2025	280,00	4,67
48753 - CONJUNTO PARA ALUNO TAMANHO 06 – CJA – 06 (PROINFÂNCIA) MARCA / EMOVARI	Compra	Novo	Ativo	23/10/2025	280,00	4,67
48754 - CONJUNTO PARA ALUNO TAMANHO 06 – CJA – 06 (PROINFÂNCIA) MARCA / EMOVARI	Compra	Novo	Ativo	23/10/2025	280,00	4,67
48755 - CONJUNTO PARA ALUNO TAMANHO 06 – CJA – 06 (PROINFÂNCIA) MARCA / EMOVARI	Compra	Novo	Ativo	23/10/2025	280,00	4,67
48756 - CONJUNTO PARA ALUNO TAMANHO 06 – CJA – 06 (PROINFÂNCIA) MARCA / EMOVARI	Compra	Novo	Ativo	23/10/2025	280,00	4,67
48757 - CONJUNTO PARA ALUNO TAMANHO 06 – CJA – 06 (PROINFÂNCIA) MARCA / EMOVARI	Compra	Novo	Ativo	23/10/2025	280,00	4,67
48758 - CONJUNTO PARA ALUNO TAMANHO 06 – CJA – 06 (PROINFÂNCIA) MARCA / EMOVARI	Compra	Novo	Ativo	23/10/2025	280,00	4,67
48759 - CONJUNTO PARA ALUNO TAMANHO 06 – CJA – 06 (PROINFÂNCIA) MARCA / EMOVARI	Compra	Novo	Ativo	23/10/2025	280,00	4,67
48760 - CONJUNTO PARA ALUNO TAMANHO 06 – CJA – 06 (PROINFÂNCIA) MARCA / EMOVARI	Compra	Novo	Ativo	23/10/2025	280,00	4,67

Entidade / Órgão / Unid.Orç. / Setor / Grupo / Bens	Tipo Entrada	Estado	Situação	Data	Valor	Depreciação Acumulada
48761 - CONJUNTO PARA ALUNO TAMANHO 06 – CJA – 06 (PROINFÂNCIA) MARCA / EMOVARI	Compra	Novo	Ativo	23/10/2025	280,00	4,67
48762 - CONJUNTO PARA ALUNO TAMANHO 06 – CJA – 06 (PROINFÂNCIA) MARCA / EMOVARI	Compra	Novo	Ativo	23/10/2025	280,00	4,67
48763 - CONJUNTO PARA ALUNO TAMANHO 06 – CJA – 06 (PROINFÂNCIA) MARCA / EMOVARI	Compra	Novo	Ativo	23/10/2025	280,00	4,67
48858 - CONJUNTO PARA ALUNO TAMANHO 06 – CJA – 06 (PROINFÂNCIA) MARCA PROPRIA	Compra	Novo	Ativo	29/10/2025	230,00	3,83
48859 - CONJUNTO PARA ALUNO TAMANHO 06 – CJA – 06 (PROINFÂNCIA) MARCA PROPRIA	Compra	Novo	Ativo	29/10/2025	230,00	3,83
48860 - CONJUNTO PARA ALUNO TAMANHO 06 – CJA – 06 (PROINFÂNCIA) MARCA PROPRIA	Compra	Novo	Ativo	29/10/2025	230,00	3,83
48861 - CONJUNTO PARA ALUNO TAMANHO 06 – CJA – 06 (PROINFÂNCIA) MARCA PROPRIA	Compra	Novo	Ativo	29/10/2025	230,00	3,83
48862 - CONJUNTO PARA ALUNO TAMANHO 06 – CJA – 06 (PROINFÂNCIA) MARCA PROPRIA	Compra	Novo	Ativo	29/10/2025	230,00	3,83
48863 - CONJUNTO PARA ALUNO TAMANHO 06 – CJA – 06 (PROINFÂNCIA) MARCA PROPRIA	Compra	Novo	Ativo	29/10/2025	230,00	3,83
48864 - CONJUNTO PARA ALUNO TAMANHO 06 – CJA – 06 (PROINFÂNCIA) MARCA PROPRIA	Compra	Novo	Ativo	29/10/2025	230,00	3,83
48865 - CONJUNTO PARA ALUNO TAMANHO 06 – CJA – 06 (PROINFÂNCIA) MARCA PROPRIA	Compra	Novo	Ativo	29/10/2025	230,00	3,83
48866 - CONJUNTO PARA ALUNO TAMANHO 06 – CJA – 06 (PROINFÂNCIA) MARCA PROPRIA	Compra	Novo	Ativo	29/10/2025	230,00	3,83
48867 - CONJUNTO PARA ALUNO TAMANHO 06 – CJA – 06 (PROINFÂNCIA) MARCA PROPRIA	Compra	Novo	Ativo	29/10/2025	230,00	3,83
48868 - CONJUNTO PARA ALUNO TAMANHO 06 – CJA – 06 (PROINFÂNCIA) MARCA PROPRIA	Compra	Novo	Ativo	29/10/2025	230,00	3,83
48869 - CONJUNTO PARA ALUNO TAMANHO 06 – CJA – 06 (PROINFÂNCIA) MARCA PROPRIA	Compra	Novo	Ativo	29/10/2025	230,00	3,83
48870 - CONJUNTO PARA ALUNO TAMANHO 06 – CJA – 06 (PROINFÂNCIA) MARCA PROPRIA	Compra	Novo	Ativo	29/10/2025	230,00	3,83
48871 - CONJUNTO PARA ALUNO TAMANHO 06 – CJA – 06 (PROINFÂNCIA) MARCA PROPRIA	Compra	Novo	Ativo	29/10/2025	230,00	3,83
48872 - CONJUNTO PARA ALUNO TAMANHO 06 – CJA – 06 (PROINFÂNCIA) MARCA PROPRIA	Compra	Novo	Ativo	29/10/2025	230,00	3,83
48873 - CONJUNTO PARA ALUNO TAMANHO 06 – CJA – 06 (PROINFÂNCIA) MARCA PROPRIA	Compra	Novo	Ativo	29/10/2025	230,00	3,83
48874 - CONJUNTO PARA ALUNO TAMANHO 06 – CJA – 06 (PROINFÂNCIA) MARCA PROPRIA	Compra	Novo	Ativo	29/10/2025	230,00	3,83
48875 - CONJUNTO PARA ALUNO TAMANHO 06 – CJA – 06 (PROINFÂNCIA) MARCA PROPRIA	Compra	Novo	Ativo	29/10/2025	230,00	3,83
48876 - CONJUNTO PARA ALUNO TAMANHO 06 – CJA – 06 (PROINFÂNCIA) MARCA PROPRIA	Compra	Novo	Ativo	29/10/2025	230,00	3,83

Entidade / Órgão / Unid.Orç. / Setor / Grupo / Bens	Tipo Entrada	Estado	Situação	Data	Valor	Depreciação Acumulada
48877 - CONJUNTO PARA ALUNO TAMANHO 06 – CJA – 06 (PROINFÂNCIA) MARCA PROPRIA	Compra	Novo	Ativo	29/10/2025	230,00	3,83
48878 - CONJUNTO PARA ALUNO TAMANHO 06 – CJA – 06 (PROINFÂNCIA) MARCA PROPRIA	Compra	Novo	Ativo	29/10/2025	230,00	3,83
48879 - CONJUNTO PARA ALUNO TAMANHO 06 – CJA – 06 (PROINFÂNCIA) MARCA PROPRIA	Compra	Novo	Ativo	29/10/2025	230,00	3,83
48880 - CONJUNTO PARA ALUNO TAMANHO 06 – CJA – 06 (PROINFÂNCIA) MARCA PROPRIA	Compra	Novo	Ativo	29/10/2025	230,00	3,83
48881 - CONJUNTO PARA ALUNO TAMANHO 06 – CJA – 06 (PROINFÂNCIA) MARCA PROPRIA	Compra	Novo	Ativo	29/10/2025	230,00	3,83
48882 - CONJUNTO PARA ALUNO TAMANHO 06 – CJA – 06 (PROINFÂNCIA) MARCA PROPRIA	Compra	Novo	Ativo	29/10/2025	230,00	3,83
48883 - CONJUNTO PARA ALUNO TAMANHO 06 – CJA – 06 (PROINFÂNCIA) MARCA PROPRIA	Compra	Novo	Ativo	29/10/2025	230,00	3,83
48884 - CONJUNTO PARA ALUNO TAMANHO 06 – CJA – 06 (PROINFÂNCIA) MARCA PROPRIA	Compra	Novo	Ativo	29/10/2025	230,00	3,83
48885 - CONJUNTO PARA ALUNO TAMANHO 06 – CJA – 06 (PROINFÂNCIA) MARCA PROPRIA	Compra	Novo	Ativo	29/10/2025	230,00	3,83
48886 - CONJUNTO PARA ALUNO TAMANHO 06 – CJA – 06 (PROINFÂNCIA) MARCA PROPRIA	Compra	Novo	Ativo	29/10/2025	230,00	3,83
48887 - CONJUNTO PARA ALUNO TAMANHO 06 – CJA – 06 (PROINFÂNCIA) MARCA PROPRIA	Compra	Novo	Ativo	29/10/2025	230,00	3,83
48900 - LIQUIDIFICADOR INDUSTRIAL – MATERIAL COPO AÇO INOXIDÁVEL, BASE ALUMÍNIO, LARGURA MÍNIMA 280MM, ALTURA MÍNIMA 720MM, PES MARCA JL COLOMBO	Compra	Novo	Ativo	03/10/2025	711,15	5,93
48917 - ARMÁRIO EM AÇO, TRATAMENTO SUPERFICIAL: ANTIFERRUGEM, QUANTIDADE PORTAS: 2 UM, TIPO FIXAÇÃO PORTAS: COM DOBRADIÇAS, QUAN MARCA PROPRIA	Compra	Novo	Ativo	27/10/2025	1.168,37	19,47
48918 - ARMÁRIO EM AÇO, TRATAMENTO SUPERFICIAL: ANTIFERRUGEM, QUANTIDADE PORTAS: 2 UM, TIPO FIXAÇÃO PORTAS: COM DOBRADIÇAS, QUAN MARCA PROPRIA	Compra	Novo	Ativo	27/10/2025	1.168,37	19,47
48919 - ARMÁRIO EM AÇO, TRATAMENTO SUPERFICIAL: ANTIFERRUGEM, QUANTIDADE PORTAS: 2 UM, TIPO FIXAÇÃO PORTAS: COM DOBRADIÇAS, QUAN MARCA PROPRIA	Compra	Novo	Ativo	27/10/2025	1.168,37	19,47
48920 - ARMÁRIO EM AÇO, TRATAMENTO SUPERFICIAL: ANTIFERRUGEM, QUANTIDADE PORTAS: 2 UM, TIPO FIXAÇÃO PORTAS: COM DOBRADIÇAS, QUAN MARCA PROPRIA	Compra	Novo	Ativo	27/10/2025	1.168,37	19,47
48921 - ARMÁRIO EM AÇO, TRATAMENTO SUPERFICIAL: ANTIFERRUGEM, QUANTIDADE PORTAS: 2 UM, TIPO FIXAÇÃO PORTAS: COM DOBRADIÇAS, QUAN MARCA PROPRIA	Compra	Novo	Ativo	27/10/2025	1.168,37	19,47
48922 - ARMÁRIO EM AÇO, TRATAMENTO SUPERFICIAL: ANTIFERRUGEM, QUANTIDADE PORTAS: 2 UM, TIPO FIXAÇÃO PORTAS: COM DOBRADIÇAS, QUAN MARCA PROPRIA	Compra	Novo	Ativo	27/10/2025	1.168,37	19,47
48923 - ARMÁRIO EM AÇO, TRATAMENTO SUPERFICIAL: ANTIFERRUGEM, QUANTIDADE PORTAS: 2 UM, TIPO FIXAÇÃO PORTAS: COM DOBRADIÇAS, QUAN MARCA PROPRIA	Compra	Novo	Ativo	27/10/2025	1.168,37	19,47

Entidade / Órgão / Unid.Orç. / Setor / Grupo / Bens	Tipo Entrada	Estado	Situação	Data	Valor	Depreciação Acumulada
48924 - ARMÁRIO EM AÇO, TRATAMENTO SUPERFICIAL: ANTIFERRUGEM, QUANTIDADE PORTAS: 2 UM, TIPO FIXAÇÃO PORTAS: COM DOBRADIÇAS, QUAN MARCA PROPRIA	Compra	Novo	Ativo	27/10/2025	1.168,37	19,47
48927 - MESA RETANGULAR PARA REUNIÃO – MEDINDO APROXIMADAMENTE: 78 CM DE ALTURA X 3,60 M COMPRIMENTO X 1,10 CM DE LARGURA; TAMPO MARCA PROPRIA	Compra	Novo	Ativo	27/10/2025	1.880,80	31,35
48942 - FREEZER, TIPO: VERTICAL, CAPACIDADE: 500 L, SISTEMA DEGELO: AUTOMÁTICO, COR: BRANCA, TENSÃO ALIMENTAÇÃO: 110,220 V MARCA FRICON	Compra	Novo	Ativo	28/10/2025	4.615,99	38,47
49003 - ARMÁRIO PARA ESCRITÓRIO EM MADEIRA - COM 02 PORTAS, 02 PRATELEIRAS NA COR BEGE; 1,60CM(ALTURA)90CM (LARGURA) 47CM(COMPRI MARCA OLIVEIRA ALVES	Compra	Novo	Ativo	30/10/2025	547,11	9,12
49004 - ARMÁRIO PARA ESCRITÓRIO EM MADEIRA - COM 02 PORTAS, 02 PRATELEIRAS NA COR BEGE; 1,60CM(ALTURA)90CM (LARGURA) 47CM(COMPRI MARCA OLIVEIRA ALVES	Compra	Novo	Ativo	30/10/2025	547,11	9,12
49020 - TELEVISOR SMART TV LED 40 FULL HD WIFI HDR PARA BRILHO E CONTRASTE , 2 HDMI, 1 USB - PRETA MARCA PHILIPS	Compra	Novo	Ativo	22/10/2025	1.573,00	26,22
49053 - CADEIRA GIRATÓRIA SECRETÁRIA, SEM BRAÇOS, NA COR AZUL, TIPO DE ENCOSTO E ACENTO ESTOFADO MARCA MARFLEX	Compra	Novo	Ativo	29/10/2025	256,50	4,27
49054 - CADEIRA GIRATÓRIA SECRETÁRIA, SEM BRAÇOS, NA COR AZUL, TIPO DE ENCOSTO E ACENTO ESTOFADO MARCA MARFLEX	Compra	Novo	Ativo	29/10/2025	256,50	4,27
49055 - CADEIRA GIRATÓRIA SECRETÁRIA, SEM BRAÇOS, NA COR AZUL, TIPO DE ENCOSTO E ACENTO ESTOFADO MARCA MARFLEX	Compra	Novo	Ativo	29/10/2025	256,50	4,27
49056 - CADEIRA GIRATÓRIA SECRETÁRIA, SEM BRAÇOS, NA COR AZUL, TIPO DE ENCOSTO E ACENTO ESTOFADO MARCA MARFLEX	Compra	Novo	Ativo	29/10/2025	256,50	4,27
49057 - CADEIRA GIRATÓRIA SECRETÁRIA, SEM BRAÇOS, NA COR AZUL, TIPO DE ENCOSTO E ACENTO ESTOFADO MARCA MARFLEX	Compra	Novo	Ativo	29/10/2025	256,50	4,27
49058 - CADEIRA GIRATÓRIA SECRETÁRIA, SEM BRAÇOS, NA COR AZUL, TIPO DE ENCOSTO E ACENTO ESTOFADO MARCA MARFLEX	Compra	Novo	Ativo	29/10/2025	256,50	4,27
49059 - CADEIRA GIRATÓRIA SECRETÁRIA, SEM BRAÇOS, NA COR AZUL, TIPO DE ENCOSTO E ACENTO ESTOFADO MARCA MARFLEX	Compra	Novo	Ativo	29/10/2025	256,50	4,27
49060 - CADEIRA GIRATÓRIA SECRETÁRIA, SEM BRAÇOS, NA COR AZUL, TIPO DE ENCOSTO E ACENTO ESTOFADO MARCA MARFLEX	Compra	Novo	Ativo	29/10/2025	256,50	4,27
49061 - CADEIRA GIRATÓRIA SECRETÁRIA, SEM BRAÇOS, NA COR AZUL, TIPO DE ENCOSTO E ACENTO ESTOFADO MARCA MARFLEX	Compra	Novo	Ativo	29/10/2025	256,50	4,27
49062 - CADEIRA GIRATÓRIA SECRETÁRIA, SEM BRAÇOS, NA COR AZUL, TIPO DE ENCOSTO E ACENTO ESTOFADO MARCA MARFLEX	Compra	Novo	Ativo	29/10/2025	256,50	4,27

Entidade / Órgão / Unid.Orç. / Setor / Grupo / Bens	Tipo Entrada	Estado	Situação	Data	Valor	Depreciação Acumulada
49063 - CADEIRA GIRATÓRIA SECRETÁRIA, SEM BRAÇOS, NA COR AZUL, TIPO DE ENCOSTO E ACENTO ESTOFADO MARCA MARFLEX	Compra	Novo	Ativo	29/10/2025	256,50	4,27
49064 - CADEIRA GIRATÓRIA SECRETÁRIA, SEM BRAÇOS, NA COR AZUL, TIPO DE ENCOSTO E ACENTO ESTOFADO MARCA MARFLEX	Compra	Novo	Ativo	29/10/2025	256,50	4,27
49065 - CADEIRA GIRATÓRIA SECRETÁRIA, SEM BRAÇOS, NA COR AZUL, TIPO DE ENCOSTO E ACENTO ESTOFADO MARCA MARFLEX	Compra	Novo	Ativo	29/10/2025	256,50	4,27
49066 - ESCRIVANINHA/MESA PARA ESCRITÓRIO: COM DUAS GAVETAS; PRODUZIDA 100% EM MDP; CORPO EM CHAPAS DE MDP DE 15MM; ACABAMENTO C MARCA MARFLEX	Compra	Novo	Ativo	29/10/2025	391,00	6,52
49067 - ESCRIVANINHA/MESA PARA ESCRITÓRIO: COM DUAS GAVETAS; PRODUZIDA 100% EM MDP; CORPO EM CHAPAS DE MDP DE 15MM; ACABAMENTO C MARCA MARFLEX	Compra	Novo	Ativo	29/10/2025	391,00	6,52
49068 - ESCRIVANINHA/MESA PARA ESCRITÓRIO: COM DUAS GAVETAS; PRODUZIDA 100% EM MDP; CORPO EM CHAPAS DE MDP DE 15MM; ACABAMENTO C MARCA MARFLEX	Compra	Novo	Ativo	29/10/2025	391,00	6,52
49069 - ESCRIVANINHA/MESA PARA ESCRITÓRIO: COM DUAS GAVETAS; PRODUZIDA 100% EM MDP; CORPO EM CHAPAS DE MDP DE 15MM; ACABAMENTO C MARCA MARFLEX	Compra	Novo	Ativo	29/10/2025	391,00	6,52
49070 - ESCRIVANINHA/MESA PARA ESCRITÓRIO: COM DUAS GAVETAS; PRODUZIDA 100% EM MDP; CORPO EM CHAPAS DE MDP DE 15MM; ACABAMENTO C MARCA MARFLEX	Compra	Novo	Ativo	29/10/2025	391,00	6,52
49071 - ESCRIVANINHA/MESA PARA ESCRITÓRIO: COM DUAS GAVETAS; PRODUZIDA 100% EM MDP; CORPO EM CHAPAS DE MDP DE 15MM; ACABAMENTO C MARCA MARFLEX	Compra	Novo	Ativo	29/10/2025	391,00	6,52
49072 - ESCRIVANINHA/MESA PARA ESCRITÓRIO: COM DUAS GAVETAS; PRODUZIDA 100% EM MDP; CORPO EM CHAPAS DE MDP DE 15MM; ACABAMENTO C MARCA MARFLEX	Compra	Novo	Ativo	29/10/2025	391,00	6,52
49073 - ESCRIVANINHA/MESA PARA ESCRITÓRIO: COM DUAS GAVETAS; PRODUZIDA 100% EM MDP; CORPO EM CHAPAS DE MDP DE 15MM; ACABAMENTO C MARCA MARFLEX	Compra	Novo	Ativo	29/10/2025	391,00	6,52
49074 - ESCRIVANINHA/MESA PARA ESCRITÓRIO: COM DUAS GAVETAS; PRODUZIDA 100% EM MDP; CORPO EM CHAPAS DE MDP DE 15MM; ACABAMENTO C MARCA MARFLEX	Compra	Novo	Ativo	29/10/2025	391,00	6,52
49075 - ESCRIVANINHA/MESA PARA ESCRITÓRIO: COM DUAS GAVETAS; PRODUZIDA 100% EM MDP; CORPO EM CHAPAS DE MDP DE 15MM; ACABAMENTO C MARCA MARFLEX	Compra	Novo	Ativo	29/10/2025	391,00	6,52
49076 - ESCRIVANINHA/MESA PARA ESCRITÓRIO: COM DUAS GAVETAS; PRODUZIDA 100% EM MDP; CORPO EM CHAPAS DE MDP DE 15MM; ACABAMENTO C MARCA MARFLEX	Compra	Novo	Ativo	29/10/2025	391,00	6,52
49077 - ESCRIVANINHA/MESA PARA ESCRITÓRIO: COM DUAS GAVETAS; PRODUZIDA 100% EM MDP; CORPO EM CHAPAS DE MDP DE 15MM; ACABAMENTO C MARCA MARFLEX	Compra	Novo	Ativo	29/10/2025	391,00	6,52
49078 - ESCRIVANINHA/MESA PARA ESCRITÓRIO: COM DUAS GAVETAS; PRODUZIDA 100% EM MDP; CORPO EM CHAPAS DE MDP DE 15MM; ACABAMENTO C MARCA MARFLEX	Compra	Novo	Ativo	29/10/2025	391,00	6,52

Entidade / Órgão / Unid.Orç. / Setor / Grupo / Bens	Tipo Entrada	Estado	Situação	Data	Valor	Depreciação Acumulada
49079 - ESCRIVANINHA/MESA PARA ESCRITÓRIO: COM DUAS GAVETAS; PRODUZIDA 100% EM MDP; CORPO EM CHAPAS DE MDP DE 15MM; ACABAMENTO C MARCA MARFLEX	Compra	Novo	Ativo	29/10/2025	391,00	6,52
49080 - ESCRIVANINHA/MESA PARA ESCRITÓRIO: COM DUAS GAVETAS; PRODUZIDA 100% EM MDP; CORPO EM CHAPAS DE MDP DE 15MM; ACABAMENTO C MARCA MARFLEX	Compra	Novo	Ativo	29/10/2025	391,00	6,52
51090 - FOGÃO INDUSTRIAL COM 06 QUEIMADORES SENDO, 03 DUPLOS 5000W E 03 QUEIMADORES SIMPLES 3500W. GÁS NATURAL. 01 FORNO SEMI-IN MARCA ITAJOBI	Compra	Novo	Ativo	24/11/2025	1.595,00	13,29
51096 - REFRIGERADOR - COM MÍNIMO 462 LITROS DE CAPACIDADE E CONSUMO DE ENERGIA A, 110 E 220 W, FROST FREE MARCA ELECTROLUX	Compra	Novo	Ativo	28/11/2025	3.657,00	0,00
51106 - FREEZER HORIZONTAL 411 LITROS, CAPACIDADE LÍQUIDA 404 LITROS, COM 02 TAMPAS, 127V, LINHA BRANCA, CLASSE A MARCA FRICON	Compra	Novo	Ativo	03/12/2025	3.170,00	0,00
51107 - FREEZER HORIZONTAL 411 LITROS, CAPACIDADE LÍQUIDA 404 LITROS, COM 02 TAMPAS, 127V, LINHA BRANCA, CLASSE A MARCA FRICON	Compra	Novo	Ativo	03/12/2025	3.170,00	0,00
51115 - TELA DE PROJEÇÃO RETRÁTIL COM TRIPÉ. MEDIDAS MÍNIMAS:180X180. MANUAL COM ALTURA DE ATÉ 2,8M. MARCA SAMAY	Compra	Novo	Ativo	13/11/2025	689,96	0,00
51184 - APARELHO DE AR CONDICIONADO - SPLIT 18.000 BTUS. COM SERPENTINA DE COBRE. 220 VOLTS MARCA ELGIN	Compra	Novo	Ativo	09/12/2025	2.947,00	0,00
51185 - APARELHO DE AR CONDICIONADO - SPLIT 18.000 BTUS. COM SERPENTINA DE COBRE. 220 VOLTS MARCA ELGIN	Compra	Novo	Ativo	09/12/2025	2.947,00	0,00
51186 - APARELHO DE AR CONDICIONADO - SPLIT 18.000 BTUS. COM SERPENTINA DE COBRE. 220 VOLTS MARCA ELGIN	Compra	Novo	Ativo	09/12/2025	2.947,00	0,00
51187 - APARELHO DE AR CONDICIONADO - SPLIT 18.000 BTUS. COM SERPENTINA DE COBRE. 220 VOLTS MARCA ELGIN	Compra	Novo	Ativo	09/12/2025	2.947,00	0,00
51188 - APARELHO DE AR CONDICIONADO - SPLIT 18.000 BTUS. COM SERPENTINA DE COBRE. 220 VOLTS MARCA ELGIN	Compra	Novo	Ativo	09/12/2025	2.947,00	0,00
51189 - APARELHO DE AR CONDICIONADO - SPLIT 18.000 BTUS. COM SERPENTINA DE COBRE. 220 VOLTS MARCA ELGIN	Compra	Novo	Ativo	09/12/2025	2.947,00	0,00
51190 - APARELHO DE AR CONDICIONADO - SPLIT 18.000 BTUS. COM SERPENTINA DE COBRE. 220 VOLTS MARCA ELGIN	Compra	Novo	Ativo	09/12/2025	2.947,00	0,00
51191 - APARELHO DE AR CONDICIONADO - SPLIT 18.000 BTUS. COM SERPENTINA DE COBRE. 220 VOLTS MARCA ELGIN	Compra	Novo	Ativo	09/12/2025	2.947,00	0,00
51192 - APARELHO DE AR CONDICIONADO - SPLIT 18.000 BTUS. COM SERPENTINA DE COBRE. 220 VOLTS MARCA ELGIN	Compra	Novo	Ativo	09/12/2025	2.947,00	0,00
51193 - APARELHO DE AR CONDICIONADO - SPLIT 18.000 BTUS. COM SERPENTINA DE COBRE. 220 VOLTS MARCA ELGIN	Compra	Novo	Ativo	09/12/2025	2.947,00	0,00
51194 - APARELHO DE AR CONDICIONADO - SPLIT 18.000 BTUS. COM SERPENTINA DE COBRE. 220 VOLTS MARCA ELGIN	Compra	Novo	Ativo	09/12/2025	2.947,00	0,00
51195 - APARELHO DE AR CONDICIONADO - SPLIT 18.000 BTUS. COM SERPENTINA DE COBRE. 220 VOLTS MARCA ELGIN	Compra	Novo	Ativo	09/12/2025	2.947,00	0,00
51196 - APARELHO DE AR CONDICIONADO - SPLIT 18.000 BTUS. COM SERPENTINA DE COBRE. 220 VOLTS MARCA ELGIN	Compra	Novo	Ativo	09/12/2025	2.947,00	0,00

Entidade / Órgão / Unid.Orç. / Setor / Grupo / Bens	Tipo Entrada	Estado	Situação	Data	Valor	Depreciação Acumulada
51243 - FREEZER HORIZONTAL 411 LITROS, CAPACIDADE LÍQUIDA 404 LITROS, COM 02 TAMPAS, 127V, LINHA BRANCA, CLASSE A MARCA FRICON - (PAPV)	Compra	Novo	Ativo	09/12/2025	3.170,00	0,00
51244 - FREEZER HORIZONTAL 411 LITROS, CAPACIDADE LÍQUIDA 404 LITROS, COM 02 TAMPAS, 127V, LINHA BRANCA, CLASSE A MARCA FRICON - (PAPV)	Compra	Novo	Ativo	09/12/2025	3.170,00	0,00
51404 - TELEVISOR SMART TV LED 40 FULL HD WIFI HDR PARA BRILHO E CONTRASTE , 2 HDMI, 1 USB - PRETA MARCA PHILIPS	Compra	Novo	Ativo	04/12/2025	1.573,00	0,00
51464 - REFRIGERADOR TIPO FROST FREE - COM CAPACIDADE ENTRE 350 A 375 LITROS, COM DUAS PORTAS, CONSUMO A, DEGELO AUTOMATICO, SEL MARCA ELECTROLUX	Compra	Novo	Ativo	24/12/2025	3.159,00	0,00
47 - ESCOLA MUNICIPAL IZABEL ESTEVES DE FREITAS					**1.390,00**	**81,08**
5299 - Outros Materiais Permanentes					**1.390,00**	**81,08**
47903 - TV LED HD 32 AOC-PHILPS 32S5135/78 ROKU BENS ADQUIRIDOS PELO PDDE	Incorporação de Bens	Novo	Ativo	19/03/2024	1.390,00	81,08
24 - ESCOLA MUNICIPAL JOÃO TAVARES MOTA					**2.073,00**	**69,20**
5224 - Mobiliário Em Geral					**1.157,00**	**15,76**
48954 - ARMÁRIO PARA COZINHA, POSSUI 04 PORTAS, 02 GAVETAS COM DOBRADIÇAS METÁLICAS E CORREDIÇAS PLÁTICAS COM TRAVAS. CONTA TAMB MARCA MILA	Compra	Novo	Ativo	28/10/2025	945,00	14,17
50980 - MESA ESCOLAR ADAPTADA PARA CADEIRANTES MARCA PROPRIA	Compra	Novo	Ativo	10/11/2025	212,00	1,59
5299 - Outros Materiais Permanentes					**916,00**	**53,44**
47916 - ROTEADOR WIRELESS WS 15000 - BENS ADQUIRIDOS PELO PDDE	Incorporação de Bens	Novo	Ativo	02/08/2024	300,00	17,50
47917 - QUADRO BRANCO 200X120 BORDA DE ALUMINIO - BENS ADQUIRIDOS PELO PDDE	Incorporação de Bens	Novo	Ativo	12/12/2024	308,00	17,97
47918 - QUADRO BRANCO 200X120 BORDA DE ALUMINIO - BENS ADQUIRIDOS PELO PDDE	Incorporação de Bens	Novo	Ativo	12/12/2024	308,00	17,97
35 - ESCOLA MUNICIPAL JOSÉ DOMINGOS PROFESSOR					**33.554,05**	**546,26**
5206 - Aparelhos e Utensílios Domésticos					**130,00**	**1,95**
48614 - LIXEIRA 50L COM PEDAL E TAMPA LX2 (MODELO PROINFÂNCIA). MARCA/SANREMO	Compra	Novo	Ativo	09/10/2025	130,00	1,95
5219 - Equipamentos de Processamento de Dados					**749,80**	**78,73**
47821 - MONITOR "AOC" - 18,5" LED E970S WHNL/HDMI/VGA - BENS ADQUIRIDOS PELO PDDE	Incorporação de Bens	Novo	Ativo	26/08/2024	599,90	62,99
47824 - ESTABILIZADOR TS SHARA POWEREST 300V MONO 115V 9000 PRETO 110 VOLTS - BENS ADQUIRIDOS PELO PDDE	Incorporação de Bens	Novo	Ativo	26/08/2024	149,90	15,74
5220 - Máquinas, instalações e utensílios de escritório					**380,97**	**0,00**
51546 - CADEIRA FIXA SECRETÁRIA ANATÔNICA, COM 04 PÉS, ENCOSTO E ACENTO NA COR AZUL. TIPO DE ENCOSTO E ACENTO EM ESTOFADO. MARCA PACHECO	Compra	Novo	Ativo	25/12/2025	126,99	0,00

Entidade / Órgão / Unid.Orç. / Setor / Grupo / Bens	Tipo Entrada	Estado	Situação	Data	Valor	Depreciação Acumulada
51547 - CADEIRA FIXA SECRETÁRIA ANATÔNICA, COM 04 PÉS, ENCOSTO E ACENTO NA COR AZUL. TIPO DE ENCOSTO E ACENTO EM ESTOFADO. MARCA PACHECO	Compra	Novo	Ativo	25/12/2025	126,99	0,00
51548 - CADEIRA FIXA SECRETÁRIA ANATÔNICA, COM 04 PÉS, ENCOSTO E ACENTO NA COR AZUL. TIPO DE ENCOSTO E ACENTO EM ESTOFADO. MARCA PACHECO	Compra	Novo	Ativo	25/12/2025	126,99	0,00
5224 - Mobiliário Em Geral					**1.890,00**	**0,00**
51502 - ARMÁRIO PARA COZINHA, POSSUI 04 PORTAS, 02 GAVETAS COM DOBRADIÇAS METÁLICAS E CORREDIÇAS PLÁTICAS COM TRAVAS. CONTA TAMB MARCA AVELAN	Compra	Novo	Ativo	25/12/2025	945,00	0,00
51503 - ARMÁRIO PARA COZINHA, POSSUI 04 PORTAS, 02 GAVETAS COM DOBRADIÇAS METÁLICAS E CORREDIÇAS PLÁTICAS COM TRAVAS. CONTA TAMB MARCA AVELAN	Compra	Novo	Ativo	25/12/2025	945,00	0,00
5243 - Bens Informática					**4.480,90**	**261,38**
47808 - PLACA MÃE H310 GIGABIT LGA1151 DDR4 DX H310ZG BOX BENS ADQUIRIDOS PELO PDDE	Incorporação de Bens	Novo	Ativo	26/08/2024	499,90	29,16
47813 - PROCESSADOR INTEL CORE 15-1240F ALDER LAKE 2,50GHZ 18MB BX8071512400F BENS ADQUIRIDOS PELO PDDE	Incorporação de Bens	Novo	Ativo	26/08/2024	1.299,90	75,83
47814 - SSD ADATA LEGEND 500G 800 M.2.220 NVME PCIE GEN4X4 LEITURA 35000MB/S GRAVAÇÃO 2800MB/S ALEG-800-500GCS BENS ADQUIRIDOS PELO PDDE	Incorporação de Bens	Novo	Ativo	26/08/2024	379,90	22,16
47815 - PLACA MÃE GIGABYTE H610M H 1.1 INTEL 1700 DDR4 MATX M2 NVME VGA/HDMI BENS ADQUIRIDOS PELO PDDE	Incorporação de Bens	Novo	Ativo	26/08/2024	1.099,90	64,16
47816 - PLACA DE VIDEO DUEX G210 1GB DDR3 64B BENS ADQUIRIDOS PELO PDDE	Incorporação de Bens	Novo	Ativo	26/08/2024	259,90	15,16
47817 - MEMORIA 8GB DDR4 3200HMZ 1.2V CRUCIAL DESKTOP CB8GU3200 BENS ADQUIRIDOS PELO PDDE	Incorporação de Bens	Novo	Ativo	26/08/2024	229,90	13,41
47818 - MEMORIA 8GB DDR4 3200HMZ 1.2V CRUCIAL DESKTOP CB8GU3200 BENS ADQUIRIDOS PELO PDDE	Incorporação de Bens	Novo	Ativo	26/08/2024	229,90	13,41
47819 - FONTE PARA COMPUTADOR MARCA HOOPSON BENS ADQUIRIDOS PELO PDDE	Incorporação de Bens	Novo	Ativo	26/08/2024	179,90	10,49
47820 - GABINETE GAMER MICRO ATX SEM FONTE BENS ADQUIRIDOS PELO PDDE	Incorporação de Bens	Novo	Ativo	26/08/2024	249,90	14,58
47822 - TECL USB MULT KB M40 BK PRETO C3TECH - BENS ADQUIRIDOS PELO PDDE	Incorporação de Bens	Novo	Ativo	26/08/2024	33,90	1,98
47823 - MOUSE USB MS 20BL AZUL C3T - BENS ADQUIRIDOS PELO PDDE	Incorporação de Bens	Novo	Ativo	26/08/2024	17,90	1,04
5299 - Outros Materiais Permanentes					**25.922,38**	**204,20**
47809 - ESTANTE C/03 PRATELEIRAS - BENS ADQUIRIDOS PELO PDDE	Incorporação de Bens	Novo	Ativo	06/03/2024	185,25	10,81
47810 - ESTANTE C/03 PRATELEIRAS - BENS ADQUIRIDOS PELO PDDE	Incorporação de Bens	Novo	Ativo	06/03/2024	185,25	10,81
47811 - ROTEADOR WIRELESS W6 1500 - BENS ADQUIRIDOS PELO PDDE	Incorporação de Bens	Novo	Ativo	02/08/2024	300,00	17,50

Entidade / Órgão / Unid.Orç. / Setor / Grupo / Bens	Tipo Entrada	Estado	Situação	Data	Valor	Depreciação Acumulada
47812 - ROTEADOR WIRELESS W6 1500 - BENS ADQUIRIDOS PELO PDDE	Incorporação de Bens	Novo	Ativo	02/08/2024	300,00	17,50
47825 - CAIXA DE SOM 2.0 3W RMS FLAT USB - BENS ADQUIRIDOS PELO PDDE	Incorporação de Bens	Novo	Ativo	26/08/2024	69,90	4,08
48541 - ARQUIVO EM AÇO, COM 04 GAVETAS PARA PASTA SUSPENSA TAMANHO OFÍCIO. PORTA-ETIQUETA NAS GAVETAS, COM CHAVES MEDINDO APROXI MARCA/PANDIN	Compra	Novo	Ativo	25/09/2025	949,99	23,75
48542 - ARQUIVO EM AÇO, COM 04 GAVETAS PARA PASTA SUSPENSA TAMANHO OFÍCIO. PORTA-ETIQUETA NAS GAVETAS, COM CHAVES MEDINDO APROXI MARCA/PANDIN	Compra	Novo	Ativo	25/09/2025	949,99	23,75
50854 - CONJUNTO PARA ALUNO TAMANHO 06 – CJA – 06 (PROINFÂNCIA) MARCA PROPRIA	Compra	Novo	Ativo	30/10/2025	230,00	1,92
50855 - CONJUNTO PARA ALUNO TAMANHO 06 – CJA – 06 (PROINFÂNCIA) MARCA PROPRIA	Compra	Novo	Ativo	30/10/2025	230,00	1,92
50856 - CONJUNTO PARA ALUNO TAMANHO 06 – CJA – 06 (PROINFÂNCIA) MARCA PROPRIA	Compra	Novo	Ativo	30/10/2025	230,00	1,92
50857 - CONJUNTO PARA ALUNO TAMANHO 06 – CJA – 06 (PROINFÂNCIA) MARCA PROPRIA	Compra	Novo	Ativo	30/10/2025	230,00	1,92
50858 - CONJUNTO PARA ALUNO TAMANHO 06 – CJA – 06 (PROINFÂNCIA) MARCA PROPRIA	Compra	Novo	Ativo	30/10/2025	230,00	1,92
50859 - CONJUNTO PARA ALUNO TAMANHO 06 – CJA – 06 (PROINFÂNCIA) MARCA PROPRIA	Compra	Novo	Ativo	30/10/2025	230,00	1,92
50860 - CONJUNTO PARA ALUNO TAMANHO 06 – CJA – 06 (PROINFÂNCIA) MARCA PROPRIA	Compra	Novo	Ativo	30/10/2025	230,00	1,92
50861 - CONJUNTO PARA ALUNO TAMANHO 06 – CJA – 06 (PROINFÂNCIA) MARCA PROPRIA	Compra	Novo	Ativo	30/10/2025	230,00	1,92
50862 - CONJUNTO PARA ALUNO TAMANHO 06 – CJA – 06 (PROINFÂNCIA) MARCA PROPRIA	Compra	Novo	Ativo	30/10/2025	230,00	1,92
50863 - CONJUNTO PARA ALUNO TAMANHO 06 – CJA – 06 (PROINFÂNCIA) MARCA PROPRIA	Compra	Novo	Ativo	30/10/2025	230,00	1,92
50864 - CONJUNTO PARA ALUNO TAMANHO 06 – CJA – 06 (PROINFÂNCIA) MARCA PROPRIA	Compra	Novo	Ativo	30/10/2025	230,00	1,92
50865 - CONJUNTO PARA ALUNO TAMANHO 06 – CJA – 06 (PROINFÂNCIA) MARCA PROPRIA	Compra	Novo	Ativo	30/10/2025	230,00	1,92
50866 - CONJUNTO PARA ALUNO TAMANHO 06 – CJA – 06 (PROINFÂNCIA) MARCA PROPRIA	Compra	Novo	Ativo	30/10/2025	230,00	1,92
50867 - CONJUNTO PARA ALUNO TAMANHO 06 – CJA – 06 (PROINFÂNCIA) MARCA PROPRIA	Compra	Novo	Ativo	30/10/2025	230,00	1,92
50868 - CONJUNTO PARA ALUNO TAMANHO 06 – CJA – 06 (PROINFÂNCIA) MARCA PROPRIA	Compra	Novo	Ativo	30/10/2025	230,00	1,92
50869 - CONJUNTO PARA ALUNO TAMANHO 06 – CJA – 06 (PROINFÂNCIA) MARCA PROPRIA	Compra	Novo	Ativo	30/10/2025	230,00	1,92
50870 - CONJUNTO PARA ALUNO TAMANHO 06 – CJA – 06 (PROINFÂNCIA) MARCA PROPRIA	Compra	Novo	Ativo	30/10/2025	230,00	1,92
50871 - CONJUNTO PARA ALUNO TAMANHO 06 – CJA – 06 (PROINFÂNCIA) MARCA PROPRIA	Compra	Novo	Ativo	30/10/2025	230,00	1,92

Entidade / Órgão / Unid.Orç. / Setor / Grupo / Bens	Tipo Entrada	Estado	Situação	Data	Valor	Depreciação Acumulada
50872 - CONJUNTO PARA ALUNO TAMANHO 06 – CJA – 06 (PROINFÂNCIA) MARCA PROPRIA	Compra	Novo	Ativo	30/10/2025	230,00	1,92
50873 - CONJUNTO PARA ALUNO TAMANHO 06 – CJA – 06 (PROINFÂNCIA) MARCA PROPRIA	Compra	Novo	Ativo	30/10/2025	230,00	1,92
50874 - CONJUNTO PARA ALUNO TAMANHO 06 – CJA – 06 (PROINFÂNCIA) MARCA PROPRIA	Compra	Novo	Ativo	30/10/2025	230,00	1,92
50875 - CONJUNTO PARA ALUNO TAMANHO 06 – CJA – 06 (PROINFÂNCIA) MARCA PROPRIA	Compra	Novo	Ativo	30/10/2025	230,00	1,92
50876 - CONJUNTO PARA ALUNO TAMANHO 06 – CJA – 06 (PROINFÂNCIA) MARCA PROPRIA	Compra	Novo	Ativo	30/10/2025	230,00	1,92
50877 - CONJUNTO PARA ALUNO TAMANHO 06 – CJA – 06 (PROINFÂNCIA) MARCA PROPRIA	Compra	Novo	Ativo	30/10/2025	230,00	1,92
50878 - CONJUNTO PARA ALUNO TAMANHO 06 – CJA – 06 (PROINFÂNCIA) MARCA PROPRIA	Compra	Novo	Ativo	30/10/2025	230,00	1,92
50879 - CONJUNTO PARA ALUNO TAMANHO 06 – CJA – 06 (PROINFÂNCIA) MARCA PROPRIA	Compra	Novo	Ativo	30/10/2025	230,00	1,92
50880 - CONJUNTO PARA ALUNO TAMANHO 06 – CJA – 06 (PROINFÂNCIA) MARCA PROPRIA	Compra	Novo	Ativo	30/10/2025	230,00	1,92
50881 - CONJUNTO PARA ALUNO TAMANHO 06 – CJA – 06 (PROINFÂNCIA) MARCA PROPRIA	Compra	Novo	Ativo	30/10/2025	230,00	1,92
50882 - CONJUNTO PARA ALUNO TAMANHO 06 – CJA – 06 (PROINFÂNCIA) MARCA PROPRIA	Compra	Novo	Ativo	30/10/2025	230,00	1,92
50883 - CONJUNTO PARA ALUNO TAMANHO 06 – CJA – 06 (PROINFÂNCIA) MARCA PROPRIA	Compra	Novo	Ativo	30/10/2025	230,00	1,92
50884 - CONJUNTO PARA ALUNO TAMANHO 06 – CJA – 06 (PROINFÂNCIA) MARCA PROPRIA	Compra	Novo	Ativo	30/10/2025	230,00	1,92
50885 - CONJUNTO PARA ALUNO TAMANHO 06 – CJA – 06 (PROINFÂNCIA) MARCA PROPRIA	Compra	Novo	Ativo	30/10/2025	230,00	1,92
50886 - CONJUNTO PARA ALUNO TAMANHO 06 – CJA – 06 (PROINFÂNCIA) MARCA PROPRIA	Compra	Novo	Ativo	30/10/2025	230,00	1,92
50887 - CONJUNTO PARA ALUNO TAMANHO 06 – CJA – 06 (PROINFÂNCIA) MARCA PROPRIA	Compra	Novo	Ativo	30/10/2025	230,00	1,92
50888 - CONJUNTO PARA ALUNO TAMANHO 06 – CJA – 06 (PROINFÂNCIA) MARCA PROPRIA	Compra	Novo	Ativo	30/10/2025	230,00	1,92
50889 - CONJUNTO PARA ALUNO TAMANHO 06 – CJA – 06 (PROINFÂNCIA) MARCA PROPRIA	Compra	Novo	Ativo	30/10/2025	230,00	1,92
50890 - CONJUNTO PARA ALUNO TAMANHO 06 – CJA – 06 (PROINFÂNCIA) MARCA PROPRIA	Compra	Novo	Ativo	30/10/2025	230,00	1,92
50891 - CONJUNTO PARA ALUNO TAMANHO 06 – CJA – 06 (PROINFÂNCIA) MARCA PROPRIA	Compra	Novo	Ativo	30/10/2025	230,00	1,92
50892 - CONJUNTO PARA ALUNO TAMANHO 06 – CJA – 06 (PROINFÂNCIA) MARCA PROPRIA	Compra	Novo	Ativo	30/10/2025	230,00	1,92
50893 - CONJUNTO PARA ALUNO TAMANHO 06 – CJA – 06 (PROINFÂNCIA) MARCA PROPRIA	Compra	Novo	Ativo	30/10/2025	230,00	1,92

Entidade / Órgão / Unid.Orç. / Setor / Grupo / Bens	Tipo Entrada	Estado	Situação	Data	Valor	Depreciação Acumulada
50894 - CONJUNTO PARA ALUNO TAMANHO 06 – CJA – 06 (PROINFÂNCIA) MARCA PROPRIA	Compra	Novo	Ativo	30/10/2025	230,00	1,92
50895 - CONJUNTO PARA ALUNO TAMANHO 06 – CJA – 06 (PROINFÂNCIA) MARCA PROPRIA	Compra	Novo	Ativo	30/10/2025	230,00	1,92
50896 - CONJUNTO PARA ALUNO TAMANHO 06 – CJA – 06 (PROINFÂNCIA) MARCA PROPRIA	Compra	Novo	Ativo	30/10/2025	230,00	1,92
50897 - CONJUNTO PARA ALUNO TAMANHO 06 – CJA – 06 (PROINFÂNCIA) MARCA PROPRIA	Compra	Novo	Ativo	30/10/2025	230,00	1,92
50898 - CONJUNTO PARA ALUNO TAMANHO 06 – CJA – 06 (PROINFÂNCIA) MARCA PROPRIA	Compra	Novo	Ativo	30/10/2025	230,00	1,92
50899 - CONJUNTO PARA ALUNO TAMANHO 06 – CJA – 06 (PROINFÂNCIA) MARCA PROPRIA	Compra	Novo	Ativo	30/10/2025	230,00	1,92
50900 - CONJUNTO PARA ALUNO TAMANHO 06 – CJA – 06 (PROINFÂNCIA) MARCA PROPRIA	Compra	Novo	Ativo	30/10/2025	230,00	1,92
50901 - CONJUNTO PARA ALUNO TAMANHO 06 – CJA – 06 (PROINFÂNCIA) MARCA PROPRIA	Compra	Novo	Ativo	30/10/2025	230,00	1,92
50902 - CONJUNTO PARA ALUNO TAMANHO 06 – CJA – 06 (PROINFÂNCIA) MARCA PROPRIA	Compra	Novo	Ativo	30/10/2025	230,00	1,92
50903 - CONJUNTO PARA ALUNO TAMANHO 06 – CJA – 06 (PROINFÂNCIA) MARCA PROPRIA	Compra	Novo	Ativo	30/10/2025	230,00	1,92
51247 - FREEZER HORIZONTAL 411 LITROS, CAPACIDADE LÍQUIDA 404 LITROS, COM 02 TAMPAS, 127V, LINHA BRANCA, CLASSE A MARCA FRICON - (PAPV)	Compra	Novo	Ativo	09/12/2025	3.170,00	0,00
51248 - FREEZER HORIZONTAL 411 LITROS, CAPACIDADE LÍQUIDA 404 LITROS, COM 02 TAMPAS, 127V, LINHA BRANCA, CLASSE A MARCA FRICON - (PAPV)	Compra	Novo	Ativo	09/12/2025	3.170,00	0,00
51406 - TELEVISOR SMART TV LED 40 FULL HD WIFI HDR PARA BRILHO E CONTRASTE , 2 HDMI, 1 USB - PRETA MARCA PHILIPS	Compra	Novo	Ativo	04/12/2025	1.573,00	0,00
51446 - MESA REDONDA PARA REUNIÃO, NA COR MADEIRA CLARO, COM MEDIDA APROXIMADA 740MM X 1200MM. MARCA PRISMA	Compra	Novo	Ativo	18/12/2025	410,00	0,00
51466 - REFRIGERADOR TIPO FROST FREE - COM CAPACIDADE ENTRE 350 A 375 LITROS, COM DUAS PORTAS, CONSUMO A, DEGELO AUTOMATICO, SEL MARCA ELECTROLUX	Compra	Novo	Ativo	24/12/2025	3.159,00	0,00
32 - ESCOLA MUNICIPAL JOSÉ FILADELFO DE ARAÚJO					**22.618,98**	**360,46**
5206 - Aparelhos e Utensílios Domésticos					**3.460,00**	**181,65**
47924 - PURIFICADOR INDUSTRIAL 50L 127V 2T - BENS ADQUIRIDOS PELO PDDE	Incorporação de Bens	Novo	Ativo	21/03/2024	3.460,00	181,65
5220 - Máquinas, instalações e utensílios de escritório					**380,97**	**0,00**
51555 - CADEIRA FIXA SECRETÁRIA ANATÔNICA, COM 04 PÉS, ENCOSTO E ACENTO NA COR AZUL. TIPO DE ENCOSTO E ACENTO EM ESTOFADO. MARCA PACHECO	Compra	Novo	Ativo	25/12/2025	126,99	0,00
51556 - CADEIRA FIXA SECRETÁRIA ANATÔNICA, COM 04 PÉS, ENCOSTO E ACENTO NA COR AZUL. TIPO DE ENCOSTO E ACENTO EM ESTOFADO. MARCA PACHECO	Compra	Novo	Ativo	25/12/2025	126,99	0,00

Entidade / Órgão / Unid.Orç. / Setor / Grupo / Bens	Tipo Entrada	Estado	Situação	Data	Valor	Depreciação Acumulada
51557 - CADEIRA FIXA SECRETÁRIA ANATÔNICA, COM 04 PÉS, ENCOSTO E ACENTO NA COR AZUL. TIPO DE ENCOSTO E ACENTO EM ESTOFADO. MARCA PACHECO	Compra	Novo	Ativo	25/12/2025	126,99	0,00
5224 - Mobiliário Em Geral					**1.890,00**	**0,00**
51518 - ARMÁRIO PARA COZINHA, POSSUI 04 PORTAS, 02 GAVETAS COM DOBRADIÇAS METÁLICAS E CORREDIÇAS PLÁTICAS COM TRAVAS. CONTA TAMB MARCA AVELAN	Compra	Novo	Ativo	25/12/2025	945,00	0,00
51519 - ARMÁRIO PARA COZINHA, POSSUI 04 PORTAS, 02 GAVETAS COM DOBRADIÇAS METÁLICAS E CORREDIÇAS PLÁTICAS COM TRAVAS. CONTA TAMB MARCA AVELAN	Compra	Novo	Ativo	25/12/2025	945,00	0,00
5299 - Outros Materiais Permanentes					**16.888,01**	**178,81**
47923 - LIQUIDIFICADOR POWER MIX 127V BR NE LQ 12 - BENS ADQUIRIDOS PELO PDDE	Incorporação de Bens	Novo	Ativo	19/03/2024	144,99	8,46
47925 - ESTANTE DE AÇO EDS - 270 SMART 6 PS 925X270X1980MM CMSCMS - BENS ADQUIRIDOS PELO PDDE	Incorporação de Bens	Novo	Ativo	18/03/2024	370,50	21,61
47926 - ESTANTE DE AÇO EDS - 270 SMART 6 PS 925X270X1980MM CMSCMS - BENS ADQUIRIDOS PELO PDDE	Incorporação de Bens	Novo	Ativo	18/03/2024	370,50	21,61
47927 - QUADRO BRANCO 120X90 MADEIRA STALO - BENS ADQUIRIDOS PELO PDDE	Incorporação de Bens	Novo	Ativo	18/03/2024	100,00	5,83
47928 - ROTEADOR WIRELESS W6 1500 - BENS ADQUIRIDOS PELO PDDE	Incorporação de Bens	Novo	Ativo	30/07/2024	300,00	17,50
47929 - ROTEADOR WIRELESS W6 1500 - BENS ADQUIRIDOS PELO PDDE	Incorporação de Bens	Novo	Ativo	30/07/2024	300,00	17,50
47930 - TV 32P LCD LED AOC 32S5135/78G - BENS ADQUIRIDOS PELO PDDE	Incorporação de Bens	Novo	Ativo	11/07/2024	1.200,00	70,00
51043 - ESCRIVANINHA/MESA PARA ESCRITÓRIO: COM DUAS GAVETAS; PRODUZIDA 100% EM MDP; CORPO EM CHAPAS DE MDP DE 15MM; ACABAMENTO C MARCA MARFLEX	Compra	Novo	Ativo	19/11/2025	391,00	3,26
51044 - ESCRIVANINHA/MESA PARA ESCRITÓRIO: COM DUAS GAVETAS; PRODUZIDA 100% EM MDP; CORPO EM CHAPAS DE MDP DE 15MM; ACABAMENTO C MARCA MARFLEX	Compra	Novo	Ativo	19/11/2025	391,00	3,26
51045 - ESCRIVANINHA/MESA PARA ESCRITÓRIO: COM DUAS GAVETAS; PRODUZIDA 100% EM MDP; CORPO EM CHAPAS DE MDP DE 15MM; ACABAMENTO C MARCA MARFLEX	Compra	Novo	Ativo	19/11/2025	391,00	3,26
51046 - ESCRIVANINHA/MESA PARA ESCRITÓRIO: COM DUAS GAVETAS; PRODUZIDA 100% EM MDP; CORPO EM CHAPAS DE MDP DE 15MM; ACABAMENTO C MARCA MARFLEX	Compra	Novo	Ativo	19/11/2025	391,00	3,26
51047 - ESCRIVANINHA/MESA PARA ESCRITÓRIO: COM DUAS GAVETAS; PRODUZIDA 100% EM MDP; CORPO EM CHAPAS DE MDP DE 15MM; ACABAMENTO C MARCA MARFLEX	Compra	Novo	Ativo	19/11/2025	391,00	3,26
51261 - FREEZER HORIZONTAL 411 LITROS, CAPACIDADE LÍQUIDA 404 LITROS, COM 02 TAMPAS, 127V, LINHA BRANCA, CLASSE A MARCA FRICON - (PAPV)	Compra	Novo	Ativo	09/12/2025	3.170,00	0,00
51262 - FREEZER HORIZONTAL 411 LITROS, CAPACIDADE LÍQUIDA 404 LITROS, COM 02 TAMPAS, 127V, LINHA BRANCA, CLASSE A MARCA FRICON - (PAPV)	Compra	Novo	Ativo	09/12/2025	3.170,00	0,00

Entidade / Órgão / Unid.Orç. / Setor / Grupo / Bens	Tipo Entrada	Estado	Situação	Data	Valor	Depreciação Acumulada
51335 - BEBEDOURO DE COLUNA REFRIGERADO POR COMPRESSOR COM SERPENTINA DE COBRE, COM TIPO DE ÁGUA NATURAL E GELADA, GALÃO DE 20 L MARCA NEWUP	Compra	Novo	Ativo	30/09/2025	665,02	0,00
51412 - TELEVISOR SMART TV LED 40 FULL HD WIFI HDR PARA BRILHO E CONTRASTE , 2 HDMI, 1 USB - PRETA MARCA PHILIPS	Compra	Novo	Ativo	04/12/2025	1.573,00	0,00
51449 - MESA REDONDA PARA REUNIÃO, NA COR MADEIRA CLARO, COM MEDIDA APROXIMADA 740MM X 1200MM. MARCA PRISMA	Compra	Novo	Ativo	18/12/2025	410,00	0,00
51473 - REFRIGERADOR TIPO FROST FREE - COM CAPACIDADE ENTRE 350 A 375 LITROS, COM DUAS PORTAS, CONSUMO A, DEGELO AUTOMATICO, SEL MARCA ELECTRULUX	Compra	Novo	Ativo	29/12/2025	3.159,00	0,00
680 - ESCOLA MUNICIPAL JULIO MARTINS DA CONCEIÇÃO					**18.447,99**	**7,15**
5220 - Máquinas, instalações e utensílios de escritório					**380,97**	**0,00**
51558 - CADEIRA FIXA SECRETÁRIA ANATÔNICA, COM 04 PÉS, ENCOSTO E ACENTO NA COR AZUL. TIPO DE ENCOSTO E ACENTO EM ESTOFADO. MARCA PACHECO	Compra	Novo	Ativo	25/12/2025	126,99	0,00
51559 - CADEIRA FIXA SECRETÁRIA ANATÔNICA, COM 04 PÉS, ENCOSTO E ACENTO NA COR AZUL. TIPO DE ENCOSTO E ACENTO EM ESTOFADO. MARCA PACHECO	Compra	Novo	Ativo	25/12/2025	126,99	0,00
51560 - CADEIRA FIXA SECRETÁRIA ANATÔNICA, COM 04 PÉS, ENCOSTO E ACENTO NA COR AZUL. TIPO DE ENCOSTO E ACENTO EM ESTOFADO. MARCA PACHECO	Compra	Novo	Ativo	25/12/2025	126,99	0,00
5224 - Mobiliário Em Geral					**5.890,00**	**5,40**
48934 - LONGARINA COM 03 LUGARES, ENCOSTO E ACENTO ANATÔMICO E SUSTENTAÇÃO EM METAL, NA COR AZUL MAR PROPRIA	Compra	Novo	Ativo	27/10/2025	360,00	5,40
51351 - CONJUNTO PARA REFEITÓRIO – M2B-06 MARCA OLIVEIRA LAVES	Compra	Novo	Ativo	15/12/2025	910,00	0,00
51352 - CONJUNTO PARA REFEITÓRIO – M2B-06 MARCA OLIVEIRA ALVES	Compra	Novo	Ativo	15/12/2025	910,00	0,00
51353 - CONJUNTO PARA REFEITÓRIO – M2B-06 MARCA OLIVEIRA ALVES	Compra	Novo	Ativo	15/12/2025	910,00	0,00
51354 - CONJUNTO PARA REFEITÓRIO – M2B-06 MARCA OLIVEIRA ALVES	Compra	Novo	Ativo	15/12/2025	910,00	0,00
51520 - ARMÁRIO PARA COZINHA, POSSUI 04 PORTAS, 02 GAVETAS COM DOBRADIÇAS METÁLICAS E CORREDIÇAS PLÁTICAS COM TRAVAS. CONTA TAMB MARCA AVELAN	Compra	Novo	Ativo	25/12/2025	945,00	0,00
51521 - ARMÁRIO PARA COZINHA, POSSUI 04 PORTAS, 02 GAVETAS COM DOBRADIÇAS METÁLICAS E CORREDIÇAS PLÁTICAS COM TRAVAS. CONTA TAMB MARCA AVELAN	Compra	Novo	Ativo	25/12/2025	945,00	0,00
5299 - Outros Materiais Permanentes					**12.177,02**	**1,75**
47628 - ROTEADOR WIRELESS WS 1500 - BENS ADQUIRIDOS PELO PDDE	Incorporação de Bens	Novo	Ativo	02/08/2024	30,00	1,75

Entidade / Órgão / Unid.Orç. / Setor / Grupo / Bens	Tipo Entrada	Estado	Situação	Data	Valor	Depreciação Acumulada
51263 - FREEZER HORIZONTAL 411 LITROS, CAPACIDADE LÍQUIDA 404 LITROS, COM 02 TAMPAS, 127V, LINHA BRANCA, CLASSE A MARCA FRICON - (PAPV)	Compra	Novo	Ativo	09/12/2025	3.170,00	0,00
51264 - FREEZER HORIZONTAL 411 LITROS, CAPACIDADE LÍQUIDA 404 LITROS, COM 02 TAMPAS, 127V, LINHA BRANCA, CLASSE A MARCA FRICON - (PAPV)	Compra	Novo	Ativo	09/12/2025	3.170,00	0,00
51339 - BEBEDOURO DE COLUNA REFRIGERADO POR COMPRESSOR COM SERPENTINA DE COBRE, COM TIPO DE ÁGUA NATURAL E GELADA, GALÃO DE 20 L MARCA NEWUP	Compra	Novo	Ativo	30/09/2025	665,02	0,00
51413 - TELEVISOR SMART TV LED 40 FULL HD WIFI HDR PARA BRILHO E CONTRASTE , 2 HDMI, 1 USB - PRETA MARCA PHILIPS	Compra	Novo	Ativo	04/12/2025	1.573,00	0,00
51450 - MESA REDONDA PARA REUNIÃO, NA COR MADEIRA CLARO, COM MEDIDA APROXIMADA 740MM X 1200MM. MARCA PRISMA	Compra	Novo	Ativo	18/12/2025	410,00	0,00
51474 - REFRIGERADOR TIPO FROST FREE - COM CAPACIDADE ENTRE 350 A 375 LITROS, COM DUAS PORTAS, CONSUMO A, DEGELO AUTOMATICO, SEL MARCA ELECTRULUX	Compra	Novo	Ativo	29/12/2025	3.159,00	0,00
42 - ESCOLA MUNICIPAL LIBERATO DE MENEZES					**5.159,00**	**167,85**
5218 - Máquinas, Utensílios e Equipamentos Diversos					**250,00**	**13,12**
47854 - VENTILADOR AGRATTO OSC PAREDE 60CM PR GR PR CH HH PREMIUM BENS ADQUIRIDOS PELO PDDE	Incorporação de Bens	Novo	Ativo	15/07/2024	250,00	13,12
5299 - Outros Materiais Permanentes					**4.909,00**	**154,73**
47852 - ARMARIO 408F 3PR 1600/800/400 CINZA BENS ADQUIRIDOS PELO PDDE	Incorporação de Bens	Novo	Ativo	22/02/2024	1.200,00	70,00
47853 - ROTEADOR WIRELESS W6 1500 - BENS ADQUIRIDOS PELO PDDE	Incorporação de Bens	Novo	Ativo	02/08/2024	300,00	17,50
47855 - LIQUIDIFICADOR WALITA R1211/91 - BENS ADQUIRIDOS PELO PDDE	Incorporação de Bens	Novo	Ativo	15/07/2024	250,00	14,58
49002 - REFRIGERADOR TIPO FROST FREE - COM CAPACIDADE ENTRE 350 A 375 LITROS, COM DUAS PORTAS, CONSUMO A, DEGELO AUTOMATICO, SEL MARCA ELECTROLUX	Compra	Novo	Ativo	28/10/2025	3.159,00	52,65
23 - ESCOLA MUNICIPAL LUÍS FLORESTA					**8.664,29**	**261,79**
5224 - Mobiliário Em Geral					**1.000,00**	**25,50**
47717 - MESA BIRO 1210X615X750 - BENS ADQUIRIDOS PELO PDDE	Incorporação de Bens	Novo	Ativo	19/02/2024	280,00	14,70
48930 - LONGARINA COM 03 LUGARES, ENCOSTO E ACENTO ANATÔMICO E SUSTENTAÇÃO EM METAL, NA COR AZUL MARCA PROPRIA	Compra	Novo	Ativo	27/10/2025	360,00	5,40
48931 - LONGARINA COM 03 LUGARES, ENCOSTO E ACENTO ANATÔMICO E SUSTENTAÇÃO EM METAL, NA COR AZUL MARCA PROPRIA	Compra	Novo	Ativo	27/10/2025	360,00	5,40
5299 - Outros Materiais Permanentes					**7.664,29**	**236,29**
47713 - QUADRO BRANCO BORDA DE MADEIRA 240X120 - BENS ADQUIRIDOS PELO PDDE	Incorporação de Bens	Novo	Ativo	20/02/2024	252,70	14,74

Entidade / Órgão / Unid.Orç. / Setor / Grupo / Bens	Tipo Entrada	Estado	Situação	Data	Valor	Depreciação Acumulada
47714 - QUADRO BRANCO BORDA DE MADEIRA 240X120 - BENS ADQUIRIDOS PELO PDDE	Incorporação de Bens	Novo	Ativo	20/02/2024	252,70	14,74
47715 - BEBEDOURO REFRIG GFM 2000 127V / 60HZ INOX BENS ADQUIRIDOS PELO PDDE	Incorporação de Bens	Novo	Ativo	21/02/2024	1.050,00	61,25
47716 - LIQUIDIFICADOR WALITA PROBLEND4 550W PP 2V RI2110/01 BCO 110V BENS ADQUIRIDOS PELO PDDE	Incorporação de Bens	Novo	Ativo	21/02/2024	149,90	8,74
47718 - ROTEADOR WIRELESS W6 1500 - BENS ADQUIRIDOS PELO PDDE	Incorporação de Bens	Novo	Ativo	02/08/2024	300,00	17,50
47719 - ROTEADOR WIRELESS W6 1500 - BENS ADQUIRIDOS PELO PDDE	Incorporação de Bens	Novo	Ativo	02/08/2024	300,00	17,50
47720 - ROTEADOR WIRELESS W6 1500 - BENS ADQUIRIDOS PELO PDDE	Incorporação de Bens	Novo	Ativo	02/08/2024	300,00	17,50
48998 - MÁQUINA DE LAVAR ROUPA, CAPACIDADE MÍNIMA DE 12KG, TURBO, NA COR BRANCA VOLTAGEM MÍNIMA PARA 110V. MARCA ELECTROLUX	Compra	Novo	Ativo	28/10/2025	1.899,99	31,67
48999 - REFRIGERADOR TIPO FROST FREE - COM CAPACIDADE ENTRE 350 A 375 LITROS, COM DUAS PORTAS, CONSUMO A, DEGELO AUTOMATICO, SEL MARCA ELECTROLUX	Compra	Novo	Ativo	28/10/2025	3.159,00	52,65
39 - ESCOLA MUNICIPAL Mª CLIMÉRIA DE JESUS					**3.900,00**	**216,70**
5206 - Aparelhos e Utensílios Domésticos					**1.850,00**	**97,12**
47857 - LIQUIDIFICADOR VIVA WALLITA 12000W 127 RI224091 BENS ADQUIRIDOS PELO PDDE	Incorporação de Bens	Novo	Ativo	05/07/2024	250,00	13,12
47860 - TV AOC 43P 43S5195/78G SMART - BENS ADQUIRIDOS PELO PDDE	Incorporação de Bens	Novo	Ativo	07/03/2024	1.600,00	84,00
5299 - Outros Materiais Permanentes					**2.050,00**	**119,58**
47856 - ROTEADOR WIRELESS BENS ADQUIRIDOS PELO PDDE	Incorporação de Bens	Novo	Ativo	02/08/2024	300,00	17,50
47858 - VENTILADOR COL MAL 40CM PT 110 BENS ADQUIRIDOS PELO PDDE	Incorporação de Bens	Novo	Ativo	05/07/2024	250,00	14,58
47859 - FOGÃO 6 BOCAS. 30X30 A.P. 6Q.S PRIME - BENS ADQUIRIDOS PELO PDDE	Incorporação de Bens	Novo	Ativo	06/03/2024	1.500,00	87,50
58 - ESCOLA MUNICIPAL Mª ELIZETE SANTOS					**22.182,59**	**198,63**
5218 - Máquinas, Utensílios e Equipamentos Diversos					**1.437,40**	**75,47**
47949 - VENTILADOR 50CM BENS ADQUIRIDOS PELO PDDE	Incorporação de Bens	Novo	Ativo	12/07/2024	261,88	13,75
47950 - VENTILADOR 50CM BENS ADQUIRIDOS PELO PDDE	Incorporação de Bens	Novo	Ativo	12/07/2024	261,88	13,75
47951 - VENTILADOR 50CM BENS ADQUIRIDOS PELO PDDE	Incorporação de Bens	Novo	Ativo	12/07/2024	261,88	13,75
47952 - VENTILADOR 50CM BENS ADQUIRIDOS PELO PDDE	Incorporação de Bens	Novo	Ativo	12/07/2024	261,88	13,75
47953 - VENTILADOR 50CM BENS ADQUIRIDOS PELO PDDE	Incorporação de Bens	Novo	Ativo	12/07/2024	261,88	13,75

Entidade / Órgão / Unid.Orç. / Setor / Grupo / Bens	Tipo Entrada	Estado	Situação	Data	Valor	Depreciação Acumulada
47954 - VENTILADOR 30 CM BENS ADQUIRIDOS PELO PDDE	Incorporação de Bens	Novo	Ativo	12/07/2024	128,00	6,72
5220 - Máquinas, instalações e utensílios de escritório					**380,97**	**0,00**
51528 - CADEIRA FIXA SECRETÁRIA ANATÔNICA, COM 04 PÉS, ENCOSTO E ACENTO NA COR AZUL. TIPO DE ENCOSTO E ACENTO EM ESTOFADO. MARCA PACHECO	Compra	Novo	Ativo	25/12/2025	126,99	0,00
51529 - CADEIRA FIXA SECRETÁRIA ANATÔNICA, COM 04 PÉS, ENCOSTO E ACENTO NA COR AZUL. TIPO DE ENCOSTO E ACENTO EM ESTOFADO. MARCA PACHECO	Compra	Novo	Ativo	25/12/2025	126,99	0,00
51530 - CADEIRA FIXA SECRETÁRIA ANATÔNICA, COM 04 PÉS, ENCOSTO E ACENTO NA COR AZUL. TIPO DE ENCOSTO E ACENTO EM ESTOFADO. MARCA PACHECO	Compra	Novo	Ativo	25/12/2025	126,99	0,00
5224 - Mobiliário Em Geral					**4.934,70**	**32,00**
48677 - ESTANTE - DE AÇO COM PÉS, 05 PRATELEIRAS, NA COR CINZA CLARO, TAMANHO APROXIMADO 1800MM X 920MM X 300MM. MARCA / W3	Compra	Novo	Ativo	23/10/2025	252,35	3,78
48678 - ESTANTE - DE AÇO COM PÉS, 05 PRATELEIRAS, NA COR CINZA CLARO, TAMANHO APROXIMADO 1800MM X 920MM X 300MM. MARCA / W3	Compra	Novo	Ativo	23/10/2025	252,35	3,78
48955 - LONGARINA COM 03 LUGARES, ENCOSTO E ACENTO ANATÔMICO E SUSTENTAÇÃO EM METAL, NA COR AZUL MARCA PROPRIA	Compra	Novo	Ativo	27/10/2025	360,00	5,40
48956 - LONGARINA COM 03 LUGARES, ENCOSTO E ACENTO ANATÔMICO E SUSTENTAÇÃO EM METAL, NA COR AZUL MARCA PROPRIA	Compra	Novo	Ativo	27/10/2025	360,00	5,40
49097 - CONJUNTO PARA REFEITÓRIO – M2B-06 MARCA OLIVEIRA SANTOS	Compra	Novo	Ativo	25/11/2025	910,00	6,82
49098 - CONJUNTO PARA REFEITÓRIO – M2B-06 MARCA OLIVEIRA SANTOS	Compra	Novo	Ativo	25/11/2025	910,00	6,82
51488 - ARMÁRIO PARA COZINHA, POSSUI 04 PORTAS, 02 GAVETAS COM DOBRADIÇAS METÁLICAS E CORREDIÇAS PLÁTICAS COM TRAVAS. CONTA TAMB MARCA AVELAN	Compra	Novo	Ativo	25/12/2025	945,00	0,00
51489 - ARMÁRIO PARA COZINHA, POSSUI 04 PORTAS, 02 GAVETAS COM DOBRADIÇAS METÁLICAS E CORREDIÇAS PLÁTICAS COM TRAVAS. CONTA TAMB MARCA AVELAN	Compra	Novo	Ativo	25/12/2025	945,00	0,00
5299 - Outros Materiais Permanentes					**15.429,52**	**91,16**
47945 - ESTANTE MATERIAL DURAVEL - BENS ADQUIRIDOS PELO PDDE	Incorporação de Bens	Novo	Ativo	30/04/2024	370,50	21,61
47946 - ESTANTE MATERIAL DURAVEL - BENS ADQUIRIDOS PELO PDDE	Incorporação de Bens	Novo	Ativo	30/04/2024	370,50	21,61
47947 - ROTEADOR WIRELESS W6 1500 - BENS ADQUIRIDOS PELO PDDE	Incorporação de Bens	Novo	Ativo	02/08/2024	300,00	17,50
47948 - ROTEADOR WIRELESS W6 1500 - BENS ADQUIRIDOS PELO PDDE	Incorporação de Bens	Novo	Ativo	02/08/2024	300,00	17,50

Entidade / Órgão / Unid.Orç. / Setor / Grupo / Bens	Tipo Entrada	Estado	Situação	Data	Valor	Depreciação Acumulada
51005 - CADEIRA GIRATÓRIA SECRETÁRIA, SEM BRAÇOS, NA COR AZUL, TIPO DE ENCOSTO E ACENTO ESTOFADO MARCA MARFLEX	Compra	Novo	Ativo	13/11/2025	256,50	2,14
51006 - CADEIRA GIRATÓRIA SECRETÁRIA, SEM BRAÇOS, NA COR AZUL, TIPO DE ENCOSTO E ACENTO ESTOFADO MARCA MARFLEX	Compra	Novo	Ativo	13/11/2025	256,50	2,14
51007 - CADEIRA GIRATÓRIA SECRETÁRIA, SEM BRAÇOS, NA COR AZUL, TIPO DE ENCOSTO E ACENTO ESTOFADO MARCA MARFLEX	Compra	Novo	Ativo	13/11/2025	256,50	2,14
51008 - ESCRIVANINHA/MESA PARA ESCRITÓRIO: COM DUAS GAVETAS; PRODUZIDA 100% EM MDP; CORPO EM CHAPAS DE MDP DE 15MM; ACABAMENTO C MARCA MARFLEX	Compra	Novo	Ativo	13/11/2025	391,00	3,26
51009 - ESCRIVANINHA/MESA PARA ESCRITÓRIO: COM DUAS GAVETAS; PRODUZIDA 100% EM MDP; CORPO EM CHAPAS DE MDP DE 15MM; ACABAMENTO C MARCA MARFLEX	Compra	Novo	Ativo	13/11/2025	391,00	3,26
51155 - VENTILADOR DE PAREDE 60 CM, COM 160W, 3 VELOCIDADES, 3 PÁS, PRETO VOLTAGEM BIVOLT (110 E 220), GARANTIA MÍNIMA DE 12 MES MARCA VENTISOL	Compra	Novo	Ativo	09/12/2025	195,00	0,00
51156 - VENTILADOR DE PAREDE 60 CM, COM 160W, 3 VELOCIDADES, 3 PÁS, PRETO VOLTAGEM BIVOLT (110 E 220), GARANTIA MÍNIMA DE 12 MES MARCA VENTISOL	Compra	Novo	Ativo	09/12/2025	195,00	0,00
51233 - FREEZER HORIZONTAL 411 LITROS, CAPACIDADE LÍQUIDA 404 LITROS, COM 02 TAMPAS, 127V, LINHA BRANCA, CLASSE A MARCA FRICON - (PAPV)	Compra	Novo	Ativo	09/12/2025	3.170,00	0,00
51234 - FREEZER HORIZONTAL 411 LITROS, CAPACIDADE LÍQUIDA 404 LITROS, COM 02 TAMPAS, 127V, LINHA BRANCA, CLASSE A MARCA FRICON - (PAPV)	Compra	Novo	Ativo	09/12/2025	3.170,00	0,00
51337 - BEBEDOURO DE COLUNA REFRIGERADO POR COMPRESSOR COM SERPENTINA DE COBRE, COM TIPO DE ÁGUA NATURAL E GELADA, GALÃO DE 20 L MARCA NEWUP	Compra	Novo	Ativo	30/09/2025	665,02	0,00
51399 - TELEVISOR SMART TV LED 40 FULL HD WIFI HDR PARA BRILHO E CONTRASTE , 2 HDMI, 1 USB - PRETA MARCA PHILIPS	Compra	Novo	Ativo	04/12/2025	1.573,00	0,00
51440 - MESA REDONDA PARA REUNIÃO, NA COR MADEIRA CLARO, COM MEDIDA APROXIMADA 740MM X 1200MM. MARCA PRISMA	Compra	Novo	Ativo	18/12/2025	410,00	0,00
51459 - REFRIGERADOR TIPO FROST FREE - COM CAPACIDADE ENTRE 350 A 375 LITROS, COM DUAS PORTAS, CONSUMO A, DEGELO AUTOMATICO, SEL MARCA ELECTROLUX	Compra	Novo	Ativo	24/12/2025	3.159,00	0,00
59 - ESCOLA MUNICIPAL Mª IRENE TAVARES					**130.653,42**	**1.291,80**
5206 - Aparelhos e Utensílios Domésticos					**779,00**	**21,40**
48014 - LIQUIDIFICADOR VIVA WALLITA 12000W 127 RI224091 - BENS ADQUIRIDOS PELO PDDE	Incorporação de Bens	Novo	Ativo	03/12/2024	259,00	13,60
48622 - LIXEIRA 50L COM PEDAL E TAMPA LX2 (MODELO PROINFÂNCIA). MARCA/SANREMO	Compra	Novo	Ativo	09/10/2025	130,00	1,95
48623 - LIXEIRA 50L COM PEDAL E TAMPA LX2 (MODELO PROINFÂNCIA). MARCA/SANREMO	Compra	Novo	Ativo	09/10/2025	130,00	1,95

Entidade / Órgão / Unid.Orç. / Setor / Grupo / Bens	Tipo Entrada	Estado	Situação	Data	Valor	Depreciação Acumulada
48624 - LIXEIRA 50L COM PEDAL E TAMPA LX2 (MODELO PROINFÂNCIA). MARCA/SANREMO	Compra	Novo	Ativo	09/10/2025	130,00	1,95
48625 - LIXEIRA 50L COM PEDAL E TAMPA LX2 (MODELO PROINFÂNCIA). MARCA/SANREMO	Compra	Novo	Ativo	09/10/2025	130,00	1,95
5217 - Equipamentos Para Áudio, Vídeo e Foto					**348,00**	**5,22**
49085 - MICROFONE PROFISSIONAL COM CABO 3M MARCA KADOSH	Compra	Novo	Ativo	07/11/2025	174,00	2,61
49086 - MICROFONE PROFISSIONAL COM CABO 3M MARCA KADOSH	Compra	Novo	Ativo	07/11/2025	174,00	2,61
5218 - Máquinas, Utensílios e Equipamentos Diversos					**2.748,90**	**144,32**
48003 - VENTILADOR AGRATTO OSC PAREDE 60CM PR GR PR CH HH PREMIUM - BENS ADQUIRIDOS PELO PDDE	Incorporação de Bens	Novo	Ativo	03/12/2024	249,90	13,12
48004 - VENTILADOR AGRATTO OSC PAREDE 60CM PR GR PR CH HH PREMIUM - BENS ADQUIRIDOS PELO PDDE	Incorporação de Bens	Novo	Ativo	03/12/2024	249,90	13,12
48005 - VENTILADOR AGRATTO OSC PAREDE 60CM PR GR PR CH HH PREMIUM - BENS ADQUIRIDOS PELO PDDE	Incorporação de Bens	Novo	Ativo	03/12/2024	249,90	13,12
48006 - VENTILADOR AGRATTO OSC PAREDE 60CM PR GR PR CH HH PREMIUM - BENS ADQUIRIDOS PELO PDDE	Incorporação de Bens	Novo	Ativo	03/12/2024	249,90	13,12
48007 - VENTILADOR AGRATTO OSC PAREDE 60CM PR GR PR CH HH PREMIUM - BENS ADQUIRIDOS PELO PDDE	Incorporação de Bens	Novo	Ativo	03/12/2024	249,90	13,12
48008 - VENTILADOR AGRATTO OSC PAREDE 60CM PR GR PR CH HH PREMIUM - BENS ADQUIRIDOS PELO PDDE	Incorporação de Bens	Novo	Ativo	03/12/2024	249,90	13,12
48009 - VENTILADOR AGRATTO OSC PAREDE 60CM PR GR PR CH HH PREMIUM - BENS ADQUIRIDOS PELO PDDE	Incorporação de Bens	Novo	Ativo	03/12/2024	249,90	13,12
48010 - VENTILADOR AGRATTO OSC PAREDE 60CM PR GR PR CH HH PREMIUM - BENS ADQUIRIDOS PELO PDDE	Incorporação de Bens	Novo	Ativo	03/12/2024	249,90	13,12
48011 - VENTILADOR AGRATTO OSC PAREDE 60CM PR GR PR CH HH PREMIUM - BENS ADQUIRIDOS PELO PDDE	Incorporação de Bens	Novo	Ativo	03/12/2024	249,90	13,12
48012 - VENTILADOR AGRATTO OSC PAREDE 60CM PR GR PR CH HH PREMIUM - BENS ADQUIRIDOS PELO PDDE	Incorporação de Bens	Novo	Ativo	03/12/2024	249,90	13,12
48013 - VENTILADOR AGRATTO OSC PAREDE 60CM PR GR PR CH HH PREMIUM - BENS ADQUIRIDOS PELO PDDE	Incorporação de Bens	Novo	Ativo	03/12/2024	249,90	13,12
5224 - Mobiliário Em Geral					**42.769,40**	**611,14**
47995 - MESA BIRO 920X615X750 - BENS ADQUIRIDOS PELO PDDE	Incorporação de Bens	Novo	Ativo	03/12/2024	266,40	13,99
47996 - MESA BIRO 920X615X750 - BENS ADQUIRIDOS PELO PDDE	Incorporação de Bens	Novo	Ativo	03/12/2024	266,40	13,99
47997 - MESA BIRO 920X615X750 - BENS ADQUIRIDOS PELO PDDE	Incorporação de Bens	Novo	Ativo	03/12/2024	266,40	13,99
47998 - MESA BIRO 920X615X750 - BENS ADQUIRIDOS PELO PDDE	Incorporação de Bens	Novo	Ativo	03/12/2024	266,40	13,99
47999 - MESA BIRO 920X615X750 - BENS ADQUIRIDOS PELO PDDE	Incorporação de Bens	Novo	Ativo	03/12/2024	266,40	13,99

Entidade / Órgão / Unid.Orç. / Setor / Grupo / Bens	Tipo Entrada	Estado	Situação	Data	Valor	Depreciação Acumulada
48000 - MESA BIRO 920X615X750 - BENS ADQUIRIDOS PELO PDDE	Incorporação de Bens	Novo	Ativo	03/12/2024	266,40	13,99
48001 - MESA BIRO 920X615X750 - BENS ADQUIRIDOS PELO PDDE	Incorporação de Bens	Novo	Ativo	03/12/2024	266,40	13,99
48002 - MESA BIRO 920X615X750 - BENS ADQUIRIDOS PELO PDDE	Incorporação de Bens	Novo	Ativo	03/12/2024	266,40	13,99
48413 - CADEIRA EM POLIPROPILENO, DIMENSÕES 510MM X 430MM X 890MM. CADEIRA PLÁSTICA SEM BRAÇO. MARCA/ PLASTMASTER	Compra	Novo	Ativo	15/09/2025	38,00	0,85
48414 - CADEIRA EM POLIPROPILENO, DIMENSÕES 510MM X 430MM X 890MM. CADEIRA PLÁSTICA SEM BRAÇO. MARCA/ PLASTMASTER	Compra	Novo	Ativo	15/09/2025	38,00	0,85
48415 - MESA BIRÔ SECRETÁRIA, CONTENDO 03 GAVETAS COM CHAVES, ESTRUTURA EM TUBO DE AÇO COM APROXIMADAMENTE 1,20 X 0,60 X 0,75M. MARCA/PRISMA	Compra	Novo	Ativo	15/09/2025	375,00	8,44
48416 - MESA BIRÔ SECRETÁRIA, CONTENDO 03 GAVETAS COM CHAVES, ESTRUTURA EM TUBO DE AÇO COM APROXIMADAMENTE 1,20 X 0,60 X 0,75M. MARCA/PRISMA	Compra	Novo	Ativo	15/09/2025	375,00	8,44
48417 - MESA BIRÔ SECRETÁRIA, CONTENDO 03 GAVETAS COM CHAVES, ESTRUTURA EM TUBO DE AÇO COM APROXIMADAMENTE 1,20 X 0,60 X 0,75M. MARCA/PRISMA	Compra	Novo	Ativo	15/09/2025	375,00	8,44
48418 - MESA BIRÔ SECRETÁRIA, CONTENDO 03 GAVETAS COM CHAVES, ESTRUTURA EM TUBO DE AÇO COM APROXIMADAMENTE 1,20 X 0,60 X 0,75M. MARCA/PRISMA	Compra	Novo	Ativo	15/09/2025	375,00	8,44
48419 - MESA BIRÔ SECRETÁRIA, CONTENDO 03 GAVETAS COM CHAVES, ESTRUTURA EM TUBO DE AÇO COM APROXIMADAMENTE 1,20 X 0,60 X 0,75M. MARCA/PRISMA	Compra	Novo	Ativo	15/09/2025	375,00	8,44
48665 - ESTANTE - DE AÇO COM PÉS, 05 PRATELEIRAS, NA COR CINZA CLARO, TAMANHO APROXIMADO 1800MM X 920MM X 300MM. MARCA / W3	Compra	Novo	Ativo	22/10/2025	252,35	3,78
48666 - ESTANTE - DE AÇO COM PÉS, 05 PRATELEIRAS, NA COR CINZA CLARO, TAMANHO APROXIMADO 1800MM X 920MM X 300MM. MARCA / W3	Compra	Novo	Ativo	22/10/2025	252,35	3,78
48667 - ESTANTE - DE AÇO COM PÉS, 05 PRATELEIRAS, NA COR CINZA CLARO, TAMANHO APROXIMADO 1800MM X 920MM X 300MM. MARCA / W3	Compra	Novo	Ativo	22/10/2025	252,35	3,78
48668 - ESTANTE - DE AÇO COM PÉS, 05 PRATELEIRAS, NA COR CINZA CLARO, TAMANHO APROXIMADO 1800MM X 920MM X 300MM. MARCA / W3	Compra	Novo	Ativo	22/10/2025	252,35	3,78
48669 - ESTANTE - DE AÇO COM PÉS, 05 PRATELEIRAS, NA COR CINZA CLARO, TAMANHO APROXIMADO 1800MM X 920MM X 300MM. MARCA / W3	Compra	Novo	Ativo	22/10/2025	252,35	3,78
48670 - ESTANTE - DE AÇO COM PÉS, 05 PRATELEIRAS, NA COR CINZA CLARO, TAMANHO APROXIMADO 1800MM X 920MM X 300MM. MARCA / W3	Compra	Novo	Ativo	22/10/2025	252,35	3,78
48671 - ESTANTE - DE AÇO COM PÉS, 05 PRATELEIRAS, NA COR CINZA CLARO, TAMANHO APROXIMADO 1800MM X 920MM X 300MM. MARCA / W3	Compra	Novo	Ativo	22/10/2025	252,35	3,78

Entidade / Órgão / Unid.Orç. / Setor / Grupo / Bens	Tipo Entrada	Estado	Situação	Data	Valor	Depreciação Acumulada
48672 - ESTANTE - DE AÇO COM PÉS, 05 PRATELEIRAS, NA COR CINZA CLARO, TAMANHO APROXIMADO 1800MM X 920MM X 300MM. MARCA / W3	Compra	Novo	Ativo	22/10/2025	252,35	3,78
48673 - ESTANTE - DE AÇO COM PÉS, 05 PRATELEIRAS, NA COR CINZA CLARO, TAMANHO APROXIMADO 1800MM X 920MM X 300MM. MARCA / W3	Compra	Novo	Ativo	22/10/2025	252,35	3,78
48674 - ESTANTE - DE AÇO COM PÉS, 05 PRATELEIRAS, NA COR CINZA CLARO, TAMANHO APROXIMADO 1800MM X 920MM X 300MM. MARCA / W3	Compra	Novo	Ativo	22/10/2025	252,35	3,78
48675 - ESTANTE - DE AÇO COM PÉS, 05 PRATELEIRAS, NA COR CINZA CLARO, TAMANHO APROXIMADO 1800MM X 920MM X 300MM. MARCA / W3	Compra	Novo	Ativo	22/10/2025	252,35	3,78
48676 - ESTANTE - DE AÇO COM PÉS, 05 PRATELEIRAS, NA COR CINZA CLARO, TAMANHO APROXIMADO 1800MM X 920MM X 300MM. MARCA / W3	Compra	Novo	Ativo	22/10/2025	252,35	3,78
48682 - MESA BIRÔ SECRETÁRIA, CONTENDO 03 GAVETAS COM CHAVES, ESTRUTURA EM TUBO DE AÇO COM APROXIMADAMENTE 1,20 X 0,60 X 0,75M. MARCA / PRISMA	Compra	Novo	Ativo	17/10/2025	375,00	5,62
48683 - MESA BIRÔ SECRETÁRIA, CONTENDO 03 GAVETAS COM CHAVES, ESTRUTURA EM TUBO DE AÇO COM APROXIMADAMENTE 1,20 X 0,60 X 0,75M. MARCA / PRISMA	Compra	Novo	Ativo	17/10/2025	375,00	5,62
48684 - MESA BIRÔ SECRETÁRIA, CONTENDO 03 GAVETAS COM CHAVES, ESTRUTURA EM TUBO DE AÇO COM APROXIMADAMENTE 1,20 X 0,60 X 0,75M. MARCA / PRISMA	Compra	Novo	Ativo	17/10/2025	375,00	5,62
48685 - MESA BIRÔ SECRETÁRIA, CONTENDO 03 GAVETAS COM CHAVES, ESTRUTURA EM TUBO DE AÇO COM APROXIMADAMENTE 1,20 X 0,60 X 0,75M. MARCA / PRISMA	Compra	Novo	Ativo	17/10/2025	375,00	5,62
48686 - MESA BIRÔ SECRETÁRIA, CONTENDO 03 GAVETAS COM CHAVES, ESTRUTURA EM TUBO DE AÇO COM APROXIMADAMENTE 1,20 X 0,60 X 0,75M. MARCA / PRISMA	Compra	Novo	Ativo	17/10/2025	375,00	5,62
48687 - MESA BIRÔ SECRETÁRIA, CONTENDO 03 GAVETAS COM CHAVES, ESTRUTURA EM TUBO DE AÇO COM APROXIMADAMENTE 1,20 X 0,60 X 0,75M. MARCA / PRISMA	Compra	Novo	Ativo	17/10/2025	375,00	5,62
48688 - MESA BIRÔ SECRETÁRIA, CONTENDO 03 GAVETAS COM CHAVES, ESTRUTURA EM TUBO DE AÇO COM APROXIMADAMENTE 1,20 X 0,60 X 0,75M. MARCA / PRISMA	Compra	Novo	Ativo	17/10/2025	375,00	5,62
48689 - MESA BIRÔ SECRETÁRIA, CONTENDO 03 GAVETAS COM CHAVES, ESTRUTURA EM TUBO DE AÇO COM APROXIMADAMENTE 1,20 X 0,60 X 0,75M. MARCA / PRISMA	Compra	Novo	Ativo	17/10/2025	375,00	5,62
48690 - MESA BIRÔ SECRETÁRIA, CONTENDO 03 GAVETAS COM CHAVES, ESTRUTURA EM TUBO DE AÇO COM APROXIMADAMENTE 1,20 X 0,60 X 0,75M. MARCA / PRISMA	Compra	Novo	Ativo	17/10/2025	375,00	5,62
48691 - MESA BIRÔ SECRETÁRIA, CONTENDO 03 GAVETAS COM CHAVES, ESTRUTURA EM TUBO DE AÇO COM APROXIMADAMENTE 1,20 X 0,60 X 0,75M. MARCA / PRISMA	Compra	Novo	Ativo	17/10/2025	375,00	5,62
48692 - MESA BIRÔ SECRETÁRIA, CONTENDO 03 GAVETAS COM CHAVES, ESTRUTURA EM TUBO DE AÇO COM APROXIMADAMENTE 1,20 X 0,60 X 0,75M. MARCA / PRISMA	Compra	Novo	Ativo	17/10/2025	375,00	5,62

Entidade / Órgão / Unid.Orç. / Setor / Grupo / Bens	Tipo Entrada	Estado	Situação	Data	Valor	Depreciação Acumulada
48693 - MESA BIRÔ SECRETÁRIA, CONTENDO 03 GAVETAS COM CHAVES, ESTRUTURA EM TUBO DE AÇO COM APROXIMADAMENTE 1,20 X 0,60 X 0,75M. MARCA / PRISMA	Compra	Novo	Ativo	17/10/2025	375,00	5,62
48694 - MESA BIRÔ SECRETÁRIA, CONTENDO 03 GAVETAS COM CHAVES, ESTRUTURA EM TUBO DE AÇO COM APROXIMADAMENTE 1,20 X 0,60 X 0,75M. MARCA / PRISMA	Compra	Novo	Ativo	17/10/2025	375,00	5,62
48695 - MESA BIRÔ SECRETÁRIA, CONTENDO 03 GAVETAS COM CHAVES, ESTRUTURA EM TUBO DE AÇO COM APROXIMADAMENTE 1,20 X 0,60 X 0,75M. MARCA / PRISMA	Compra	Novo	Ativo	17/10/2025	375,00	5,62
48696 - MESA BIRÔ SECRETÁRIA, CONTENDO 03 GAVETAS COM CHAVES, ESTRUTURA EM TUBO DE AÇO COM APROXIMADAMENTE 1,20 X 0,60 X 0,75M. MARCA / PRISMA	Compra	Novo	Ativo	17/10/2025	375,00	5,62
48903 - CADEIRA GIRATÓRIA SECRETÁRIA, COM BRAÇOS, TIPO DE ENCOSTO E ACENTO ESTOFADO. MARCA PROPRIA	Compra	Novo	Ativo	27/10/2025	280,00	4,20
48904 - CADEIRA GIRATÓRIA SECRETÁRIA, COM BRAÇOS, TIPO DE ENCOSTO E ACENTO ESTOFADO. MARCA PROPRIA	Compra	Novo	Ativo	27/10/2025	280,00	4,20
48905 - CADEIRA GIRATÓRIA SECRETÁRIA, COM BRAÇOS, TIPO DE ENCOSTO E ACENTO ESTOFADO. MARCA PROPRIA	Compra	Novo	Ativo	27/10/2025	280,00	4,20
48906 - CADEIRA GIRATÓRIA SECRETÁRIA, COM BRAÇOS, TIPO DE ENCOSTO E ACENTO ESTOFADO. MARCA PROPRIA	Compra	Novo	Ativo	27/10/2025	280,00	4,20
48907 - CADEIRA GIRATÓRIA SECRETÁRIA, COM BRAÇOS, TIPO DE ENCOSTO E ACENTO ESTOFADO. MARCA PROPRIA	Compra	Novo	Ativo	27/10/2025	280,00	4,20
48908 - CADEIRA GIRATÓRIA SECRETÁRIA, COM BRAÇOS, TIPO DE ENCOSTO E ACENTO ESTOFADO. MARCA PROPRIA	Compra	Novo	Ativo	27/10/2025	280,00	4,20
48909 - CADEIRA GIRATÓRIA SECRETÁRIA, COM BRAÇOS, TIPO DE ENCOSTO E ACENTO ESTOFADO. MARCA PROPRIA	Compra	Novo	Ativo	27/10/2025	280,00	4,20
48910 - CADEIRA GIRATÓRIA SECRETÁRIA, COM BRAÇOS, TIPO DE ENCOSTO E ACENTO ESTOFADO. MARCA PROPRIA	Compra	Novo	Ativo	27/10/2025	280,00	4,20
48911 - CADEIRA GIRATÓRIA SECRETÁRIA, COM BRAÇOS, TIPO DE ENCOSTO E ACENTO ESTOFADO. MARCA PROPRIA	Compra	Novo	Ativo	27/10/2025	280,00	4,20
48912 - CADEIRA GIRATÓRIA SECRETÁRIA, COM BRAÇOS, TIPO DE ENCOSTO E ACENTO ESTOFADO. MARCA PROPRIA	Compra	Novo	Ativo	27/10/2025	280,00	4,20
48913 - CADEIRA GIRATÓRIA SECRETÁRIA, COM BRAÇOS, TIPO DE ENCOSTO E ACENTO ESTOFADO. MARCA PROPRIA	Compra	Novo	Ativo	27/10/2025	280,00	4,20
49008 - CONJUNTO PARA REFEITÓRIO – M2B-06 MARCA OLIVEIRA ALVES	Compra	Novo	Ativo	30/10/2025	910,00	13,65
49009 - CONJUNTO PARA REFEITÓRIO – M2B-06 MARCA OLIVEIRA ALVES	Compra	Novo	Ativo	30/10/2025	910,00	13,65
49010 - CONJUNTO PARA REFEITÓRIO – M2B-06 MARCA OLIVEIRA ALVES	Compra	Novo	Ativo	30/10/2025	910,00	13,65
49011 - CONJUNTO PARA REFEITÓRIO – M2B-06 MARCA OLIVEIRA ALVES	Compra	Novo	Ativo	30/10/2025	910,00	13,65
49600 - CADEIRA DE PLÁSTICO, EMPILHAVEL SUPER RESISTENTE, PLÁSTICA FIXA, SEM BRAÇO CONFECCIONADA EM RESINA DE POLIPROPILENO INJE MARCA/SOLPLAST PARIPOEIRA	Compra	Novo	Ativo	08/10/2025	35,00	0,52

Entidade / Órgão / Unid.Orç. / Setor / Grupo / Bens	Tipo Entrada	Estado	Situação	Data	Valor	Depreciação Acumulada
49601 - CADEIRA DE PLÁSTICO, EMPILHAVEL SUPER RESISTENTE, PLÁSTICA FIXA, SEM BRAÇO CONFECCIONADA EM RESINA DE POLIPROPILENO INJE MARCA/SOLPLAST PARIPOEIRA	Compra	Novo	Ativo	08/10/2025	35,00	0,52
49602 - CADEIRA DE PLÁSTICO, EMPILHAVEL SUPER RESISTENTE, PLÁSTICA FIXA, SEM BRAÇO CONFECCIONADA EM RESINA DE POLIPROPILENO INJE MARCA/SOLPLAST PARIPOEIRA	Compra	Novo	Ativo	08/10/2025	35,00	0,52
49603 - CADEIRA DE PLÁSTICO, EMPILHAVEL SUPER RESISTENTE, PLÁSTICA FIXA, SEM BRAÇO CONFECCIONADA EM RESINA DE POLIPROPILENO INJE MARCA/SOLPLAST PARIPOEIRA	Compra	Novo	Ativo	08/10/2025	35,00	0,52
49604 - CADEIRA DE PLÁSTICO, EMPILHAVEL SUPER RESISTENTE, PLÁSTICA FIXA, SEM BRAÇO CONFECCIONADA EM RESINA DE POLIPROPILENO INJE MARCA/SOLPLAST PARIPOEIRA	Compra	Novo	Ativo	08/10/2025	35,00	0,52
49605 - CADEIRA DE PLÁSTICO, EMPILHAVEL SUPER RESISTENTE, PLÁSTICA FIXA, SEM BRAÇO CONFECCIONADA EM RESINA DE POLIPROPILENO INJE MARCA/SOLPLAST PARIPOEIRA	Compra	Novo	Ativo	08/10/2025	35,00	0,52
49606 - CADEIRA DE PLÁSTICO, EMPILHAVEL SUPER RESISTENTE, PLÁSTICA FIXA, SEM BRAÇO CONFECCIONADA EM RESINA DE POLIPROPILENO INJE MARCA/SOLPLAST PARIPOEIRA	Compra	Novo	Ativo	08/10/2025	35,00	0,52
49607 - CADEIRA DE PLÁSTICO, EMPILHAVEL SUPER RESISTENTE, PLÁSTICA FIXA, SEM BRAÇO CONFECCIONADA EM RESINA DE POLIPROPILENO INJE MARCA/SOLPLAST PARIPOEIRA	Compra	Novo	Ativo	08/10/2025	35,00	0,52
49608 - CADEIRA DE PLÁSTICO, EMPILHAVEL SUPER RESISTENTE, PLÁSTICA FIXA, SEM BRAÇO CONFECCIONADA EM RESINA DE POLIPROPILENO INJE MARCA/SOLPLAST PARIPOEIRA	Compra	Novo	Ativo	08/10/2025	35,00	0,52
49609 - CADEIRA DE PLÁSTICO, EMPILHAVEL SUPER RESISTENTE, PLÁSTICA FIXA, SEM BRAÇO CONFECCIONADA EM RESINA DE POLIPROPILENO INJE MARCA/SOLPLAST PARIPOEIRA	Compra	Novo	Ativo	08/10/2025	35,00	0,52
49610 - CADEIRA DE PLÁSTICO, EMPILHAVEL SUPER RESISTENTE, PLÁSTICA FIXA, SEM BRAÇO CONFECCIONADA EM RESINA DE POLIPROPILENO INJE MARCA/SOLPLAST PARIPOEIRA	Compra	Novo	Ativo	08/10/2025	35,00	0,52
49611 - CADEIRA DE PLÁSTICO, EMPILHAVEL SUPER RESISTENTE, PLÁSTICA FIXA, SEM BRAÇO CONFECCIONADA EM RESINA DE POLIPROPILENO INJE MARCA/SOLPLAST PARIPOEIRA	Compra	Novo	Ativo	08/10/2025	35,00	0,52
49612 - CADEIRA DE PLÁSTICO, EMPILHAVEL SUPER RESISTENTE, PLÁSTICA FIXA, SEM BRAÇO CONFECCIONADA EM RESINA DE POLIPROPILENO INJE MARCA/SOLPLAST PARIPOEIRA	Compra	Novo	Ativo	08/10/2025	35,00	0,52
49613 - CADEIRA DE PLÁSTICO, EMPILHAVEL SUPER RESISTENTE, PLÁSTICA FIXA, SEM BRAÇO CONFECCIONADA EM RESINA DE POLIPROPILENO INJE MARCA/SOLPLAST PARIPOEIRA	Compra	Novo	Ativo	08/10/2025	35,00	0,52
49614 - CADEIRA DE PLÁSTICO, EMPILHAVEL SUPER RESISTENTE, PLÁSTICA FIXA, SEM BRAÇO CONFECCIONADA EM RESINA DE POLIPROPILENO INJE MARCA/SOLPLAST PARIPOEIRA	Compra	Novo	Ativo	08/10/2025	35,00	0,52
49615 - CADEIRA DE PLÁSTICO, EMPILHAVEL SUPER RESISTENTE, PLÁSTICA FIXA, SEM BRAÇO CONFECCIONADA EM RESINA DE POLIPROPILENO INJE MARCA/SOLPLAST PARIPOEIRA	Compra	Novo	Ativo	08/10/2025	35,00	0,52
49616 - CADEIRA DE PLÁSTICO, EMPILHAVEL SUPER RESISTENTE, PLÁSTICA FIXA, SEM BRAÇO CONFECCIONADA EM RESINA DE POLIPROPILENO INJE MARCA/SOLPLAST PARIPOEIRA	Compra	Novo	Ativo	08/10/2025	35,00	0,52

Entidade / Órgão / Unid.Orç. / Setor / Grupo / Bens	Tipo Entrada	Estado	Situação	Data	Valor	Depreciação Acumulada
49617 - CADEIRA DE PLÁSTICO, EMPILHAVEL SUPER RESISTENTE, PLÁSTICA FIXA, SEM BRAÇO CONFECCIONADA EM RESINA DE POLIPROPILENO INJE MARCA/SOLPLAST PARIPOEIRA	Compra	Novo	Ativo	08/10/2025	35,00	0,52
49618 - CADEIRA DE PLÁSTICO, EMPILHAVEL SUPER RESISTENTE, PLÁSTICA FIXA, SEM BRAÇO CONFECCIONADA EM RESINA DE POLIPROPILENO INJE MARCA/SOLPLAST PARIPOEIRA	Compra	Novo	Ativo	08/10/2025	35,00	0,52
49619 - CADEIRA DE PLÁSTICO, EMPILHAVEL SUPER RESISTENTE, PLÁSTICA FIXA, SEM BRAÇO CONFECCIONADA EM RESINA DE POLIPROPILENO INJE MARCA/SOLPLAST PARIPOEIRA	Compra	Novo	Ativo	08/10/2025	35,00	0,52
49620 - CADEIRA DE PLÁSTICO, EMPILHAVEL SUPER RESISTENTE, PLÁSTICA FIXA, SEM BRAÇO CONFECCIONADA EM RESINA DE POLIPROPILENO INJE MARCA/SOLPLAST PARIPOEIRA	Compra	Novo	Ativo	08/10/2025	35,00	0,52
49621 - CADEIRA DE PLÁSTICO, EMPILHAVEL SUPER RESISTENTE, PLÁSTICA FIXA, SEM BRAÇO CONFECCIONADA EM RESINA DE POLIPROPILENO INJE MARCA/SOLPLAST PARIPOEIRA	Compra	Novo	Ativo	08/10/2025	35,00	0,52
49622 - CADEIRA DE PLÁSTICO, EMPILHAVEL SUPER RESISTENTE, PLÁSTICA FIXA, SEM BRAÇO CONFECCIONADA EM RESINA DE POLIPROPILENO INJE MARCA/SOLPLAST PARIPOEIRA	Compra	Novo	Ativo	08/10/2025	35,00	0,52
49623 - CADEIRA DE PLÁSTICO, EMPILHAVEL SUPER RESISTENTE, PLÁSTICA FIXA, SEM BRAÇO CONFECCIONADA EM RESINA DE POLIPROPILENO INJE MARCA/SOLPLAST PARIPOEIRA	Compra	Novo	Ativo	08/10/2025	35,00	0,52
49624 - CADEIRA DE PLÁSTICO, EMPILHAVEL SUPER RESISTENTE, PLÁSTICA FIXA, SEM BRAÇO CONFECCIONADA EM RESINA DE POLIPROPILENO INJE MARCA/SOLPLAST PARIPOEIRA	Compra	Novo	Ativo	08/10/2025	35,00	0,52
49625 - CADEIRA DE PLÁSTICO, EMPILHAVEL SUPER RESISTENTE, PLÁSTICA FIXA, SEM BRAÇO CONFECCIONADA EM RESINA DE POLIPROPILENO INJE MARCA/SOLPLAST PARIPOEIRA	Compra	Novo	Ativo	08/10/2025	35,00	0,52
49626 - CADEIRA DE PLÁSTICO, EMPILHAVEL SUPER RESISTENTE, PLÁSTICA FIXA, SEM BRAÇO CONFECCIONADA EM RESINA DE POLIPROPILENO INJE MARCA/SOLPLAST PARIPOEIRA	Compra	Novo	Ativo	08/10/2025	35,00	0,52
49627 - CADEIRA DE PLÁSTICO, EMPILHAVEL SUPER RESISTENTE, PLÁSTICA FIXA, SEM BRAÇO CONFECCIONADA EM RESINA DE POLIPROPILENO INJE MARCA/SOLPLAST PARIPOEIRA	Compra	Novo	Ativo	08/10/2025	35,00	0,52
49628 - CADEIRA DE PLÁSTICO, EMPILHAVEL SUPER RESISTENTE, PLÁSTICA FIXA, SEM BRAÇO CONFECCIONADA EM RESINA DE POLIPROPILENO INJE MARCA/SOLPLAST PARIPOEIRA	Compra	Novo	Ativo	08/10/2025	35,00	0,52
49629 - CADEIRA DE PLÁSTICO, EMPILHAVEL SUPER RESISTENTE, PLÁSTICA FIXA, SEM BRAÇO CONFECCIONADA EM RESINA DE POLIPROPILENO INJE MARCA/SOLPLAST PARIPOEIRA	Compra	Novo	Ativo	08/10/2025	35,00	0,52
49630 - CADEIRA DE PLÁSTICO, EMPILHAVEL SUPER RESISTENTE, PLÁSTICA FIXA, SEM BRAÇO CONFECCIONADA EM RESINA DE POLIPROPILENO INJE MARCA/SOLPLAST PARIPOEIRA	Compra	Novo	Ativo	08/10/2025	35,00	0,52
49631 - CADEIRA DE PLÁSTICO, EMPILHAVEL SUPER RESISTENTE, PLÁSTICA FIXA, SEM BRAÇO CONFECCIONADA EM RESINA DE POLIPROPILENO INJE MARCA/SOLPLAST PARIPOEIRA	Compra	Novo	Ativo	08/10/2025	35,00	0,52
49632 - CADEIRA DE PLÁSTICO, EMPILHAVEL SUPER RESISTENTE, PLÁSTICA FIXA, SEM BRAÇO CONFECCIONADA EM RESINA DE POLIPROPILENO INJE MARCA/SOLPLAST PARIPOEIRA	Compra	Novo	Ativo	08/10/2025	35,00	0,52

Entidade / Órgão / Unid.Orç. / Setor / Grupo / Bens	Tipo Entrada	Estado	Situação	Data	Valor	Depreciação Acumulada
49633 - CADEIRA DE PLÁSTICO, EMPILHAVEL SUPER RESISTENTE, PLÁSTICA FIXA, SEM BRAÇO CONFECCIONADA EM RESINA DE POLIPROPILENO INJE MARCA/SOLPLAST PARIPOEIRA	Compra	Novo	Ativo	08/10/2025	35,00	0,52
49634 - CADEIRA DE PLÁSTICO, EMPILHAVEL SUPER RESISTENTE, PLÁSTICA FIXA, SEM BRAÇO CONFECCIONADA EM RESINA DE POLIPROPILENO INJE MARCA/SOLPLAST PARIPOEIRA	Compra	Novo	Ativo	08/10/2025	35,00	0,52
49635 - CADEIRA DE PLÁSTICO, EMPILHAVEL SUPER RESISTENTE, PLÁSTICA FIXA, SEM BRAÇO CONFECCIONADA EM RESINA DE POLIPROPILENO INJE MARCA/SOLPLAST PARIPOEIRA	Compra	Novo	Ativo	08/10/2025	35,00	0,52
49636 - CADEIRA DE PLÁSTICO, EMPILHAVEL SUPER RESISTENTE, PLÁSTICA FIXA, SEM BRAÇO CONFECCIONADA EM RESINA DE POLIPROPILENO INJE MARCA/SOLPLAST PARIPOEIRA	Compra	Novo	Ativo	08/10/2025	35,00	0,52
49637 - CADEIRA DE PLÁSTICO, EMPILHAVEL SUPER RESISTENTE, PLÁSTICA FIXA, SEM BRAÇO CONFECCIONADA EM RESINA DE POLIPROPILENO INJE MARCA/SOLPLAST PARIPOEIRA	Compra	Novo	Ativo	08/10/2025	35,00	0,52
49638 - CADEIRA DE PLÁSTICO, EMPILHAVEL SUPER RESISTENTE, PLÁSTICA FIXA, SEM BRAÇO CONFECCIONADA EM RESINA DE POLIPROPILENO INJE MARCA/SOLPLAST PARIPOEIRA	Compra	Novo	Ativo	08/10/2025	35,00	0,52
49639 - CADEIRA DE PLÁSTICO, EMPILHAVEL SUPER RESISTENTE, PLÁSTICA FIXA, SEM BRAÇO CONFECCIONADA EM RESINA DE POLIPROPILENO INJE MARCA/SOLPLAST PARIPOEIRA	Compra	Novo	Ativo	08/10/2025	35,00	0,52
49640 - CADEIRA DE PLÁSTICO, EMPILHAVEL SUPER RESISTENTE, PLÁSTICA FIXA, SEM BRAÇO CONFECCIONADA EM RESINA DE POLIPROPILENO INJE MARCA/SOLPLAST PARIPOEIRA	Compra	Novo	Ativo	08/10/2025	35,00	0,52
49641 - CADEIRA DE PLÁSTICO, EMPILHAVEL SUPER RESISTENTE, PLÁSTICA FIXA, SEM BRAÇO CONFECCIONADA EM RESINA DE POLIPROPILENO INJE MARCA/SOLPLAST PARIPOEIRA	Compra	Novo	Ativo	08/10/2025	35,00	0,52
49642 - CADEIRA DE PLÁSTICO, EMPILHAVEL SUPER RESISTENTE, PLÁSTICA FIXA, SEM BRAÇO CONFECCIONADA EM RESINA DE POLIPROPILENO INJE MARCA/SOLPLAST PARIPOEIRA	Compra	Novo	Ativo	08/10/2025	35,00	0,52
49643 - CADEIRA DE PLÁSTICO, EMPILHAVEL SUPER RESISTENTE, PLÁSTICA FIXA, SEM BRAÇO CONFECCIONADA EM RESINA DE POLIPROPILENO INJE MARCA/SOLPLAST PARIPOEIRA	Compra	Novo	Ativo	08/10/2025	35,00	0,52
49644 - CADEIRA DE PLÁSTICO, EMPILHAVEL SUPER RESISTENTE, PLÁSTICA FIXA, SEM BRAÇO CONFECCIONADA EM RESINA DE POLIPROPILENO INJE MARCA/SOLPLAST PARIPOEIRA	Compra	Novo	Ativo	08/10/2025	35,00	0,52
49645 - CADEIRA DE PLÁSTICO, EMPILHAVEL SUPER RESISTENTE, PLÁSTICA FIXA, SEM BRAÇO CONFECCIONADA EM RESINA DE POLIPROPILENO INJE MARCA/SOLPLAST PARIPOEIRA	Compra	Novo	Ativo	08/10/2025	35,00	0,52
49646 - CADEIRA DE PLÁSTICO, EMPILHAVEL SUPER RESISTENTE, PLÁSTICA FIXA, SEM BRAÇO CONFECCIONADA EM RESINA DE POLIPROPILENO INJE MARCA/SOLPLAST PARIPOEIRA	Compra	Novo	Ativo	08/10/2025	35,00	0,52
49647 - CADEIRA DE PLÁSTICO, EMPILHAVEL SUPER RESISTENTE, PLÁSTICA FIXA, SEM BRAÇO CONFECCIONADA EM RESINA DE POLIPROPILENO INJE MARCA/SOLPLAST PARIPOEIRA	Compra	Novo	Ativo	08/10/2025	35,00	0,52
49648 - CADEIRA DE PLÁSTICO, EMPILHAVEL SUPER RESISTENTE, PLÁSTICA FIXA, SEM BRAÇO CONFECCIONADA EM RESINA DE POLIPROPILENO INJE MARCA/SOLPLAST PARIPOEIRA	Compra	Novo	Ativo	08/10/2025	35,00	0,52

Entidade / Órgão / Unid.Orç. / Setor / Grupo / Bens	Tipo Entrada	Estado	Situação	Data	Valor	Depreciação Acumulada
49649 - CADEIRA DE PLÁSTICO, EMPILHAVEL SUPER RESISTENTE, PLÁSTICA FIXA, SEM BRAÇO CONFECCIONADA EM RESINA DE POLIPROPILENO INJE MARCA/SOLPLAST PARIPOEIRA	Compra	Novo	Ativo	08/10/2025	35,00	0,52
49650 - CADEIRA DE PLÁSTICO, EMPILHAVEL SUPER RESISTENTE, PLÁSTICA FIXA, SEM BRAÇO CONFECCIONADA EM RESINA DE POLIPROPILENO INJE MARCA/SOLPLAST PARIPOEIRA	Compra	Novo	Ativo	08/10/2025	35,00	0,52
49651 - CADEIRA DE PLÁSTICO, EMPILHAVEL SUPER RESISTENTE, PLÁSTICA FIXA, SEM BRAÇO CONFECCIONADA EM RESINA DE POLIPROPILENO INJE MARCA/SOLPLAST PARIPOEIRA	Compra	Novo	Ativo	08/10/2025	35,00	0,52
49652 - CADEIRA DE PLÁSTICO, EMPILHAVEL SUPER RESISTENTE, PLÁSTICA FIXA, SEM BRAÇO CONFECCIONADA EM RESINA DE POLIPROPILENO INJE MARCA/SOLPLAST PARIPOEIRA	Compra	Novo	Ativo	08/10/2025	35,00	0,52
49653 - CADEIRA DE PLÁSTICO, EMPILHAVEL SUPER RESISTENTE, PLÁSTICA FIXA, SEM BRAÇO CONFECCIONADA EM RESINA DE POLIPROPILENO INJE MARCA/SOLPLAST PARIPOEIRA	Compra	Novo	Ativo	08/10/2025	35,00	0,52
49654 - CADEIRA DE PLÁSTICO, EMPILHAVEL SUPER RESISTENTE, PLÁSTICA FIXA, SEM BRAÇO CONFECCIONADA EM RESINA DE POLIPROPILENO INJE MARCA/SOLPLAST PARIPOEIRA	Compra	Novo	Ativo	08/10/2025	35,00	0,52
49655 - CADEIRA DE PLÁSTICO, EMPILHAVEL SUPER RESISTENTE, PLÁSTICA FIXA, SEM BRAÇO CONFECCIONADA EM RESINA DE POLIPROPILENO INJE MARCA/SOLPLAST PARIPOEIRA	Compra	Novo	Ativo	08/10/2025	35,00	0,52
49656 - CADEIRA DE PLÁSTICO, EMPILHAVEL SUPER RESISTENTE, PLÁSTICA FIXA, SEM BRAÇO CONFECCIONADA EM RESINA DE POLIPROPILENO INJE MARCA/SOLPLAST PARIPOEIRA	Compra	Novo	Ativo	08/10/2025	35,00	0,52
49657 - CADEIRA DE PLÁSTICO, EMPILHAVEL SUPER RESISTENTE, PLÁSTICA FIXA, SEM BRAÇO CONFECCIONADA EM RESINA DE POLIPROPILENO INJE MARCA/SOLPLAST PARIPOEIRA	Compra	Novo	Ativo	08/10/2025	35,00	0,52
49658 - CADEIRA DE PLÁSTICO, EMPILHAVEL SUPER RESISTENTE, PLÁSTICA FIXA, SEM BRAÇO CONFECCIONADA EM RESINA DE POLIPROPILENO INJE MARCA/SOLPLAST PARIPOEIRA	Compra	Novo	Ativo	08/10/2025	35,00	0,52
49659 - CADEIRA DE PLÁSTICO, EMPILHAVEL SUPER RESISTENTE, PLÁSTICA FIXA, SEM BRAÇO CONFECCIONADA EM RESINA DE POLIPROPILENO INJE MARCA/SOLPLAST PARIPOEIRA	Compra	Novo	Ativo	08/10/2025	35,00	0,52
49660 - CADEIRA DE PLÁSTICO, EMPILHAVEL SUPER RESISTENTE, PLÁSTICA FIXA, SEM BRAÇO CONFECCIONADA EM RESINA DE POLIPROPILENO INJE MARCA/SOLPLAST PARIPOEIRA	Compra	Novo	Ativo	08/10/2025	35,00	0,52
49661 - CADEIRA DE PLÁSTICO, EMPILHAVEL SUPER RESISTENTE, PLÁSTICA FIXA, SEM BRAÇO CONFECCIONADA EM RESINA DE POLIPROPILENO INJE MARCA/SOLPLAST PARIPOEIRA	Compra	Novo	Ativo	08/10/2025	35,00	0,52
49662 - CADEIRA DE PLÁSTICO, EMPILHAVEL SUPER RESISTENTE, PLÁSTICA FIXA, SEM BRAÇO CONFECCIONADA EM RESINA DE POLIPROPILENO INJE MARCA/SOLPLAST PARIPOEIRA	Compra	Novo	Ativo	08/10/2025	35,00	0,52
49663 - CADEIRA DE PLÁSTICO, EMPILHAVEL SUPER RESISTENTE, PLÁSTICA FIXA, SEM BRAÇO CONFECCIONADA EM RESINA DE POLIPROPILENO INJE MARCA/SOLPLAST PARIPOEIRA	Compra	Novo	Ativo	08/10/2025	35,00	0,52
49664 - CADEIRA DE PLÁSTICO, EMPILHAVEL SUPER RESISTENTE, PLÁSTICA FIXA, SEM BRAÇO CONFECCIONADA EM RESINA DE POLIPROPILENO INJE MARCA/SOLPLAST PARIPOEIRA	Compra	Novo	Ativo	08/10/2025	35,00	0,52

Entidade / Órgão / Unid.Orç. / Setor / Grupo / Bens	Tipo Entrada	Estado	Situação	Data	Valor	Depreciação Acumulada
49665 - CADEIRA DE PLÁSTICO, EMPILHAVEL SUPER RESISTENTE, PLÁSTICA FIXA, SEM BRAÇO CONFECCIONADA EM RESINA DE POLIPROPILENO INJE MARCA/SOLPLAST PARIPOEIRA	Compra	Novo	Ativo	08/10/2025	35,00	0,52
49666 - CADEIRA DE PLÁSTICO, EMPILHAVEL SUPER RESISTENTE, PLÁSTICA FIXA, SEM BRAÇO CONFECCIONADA EM RESINA DE POLIPROPILENO INJE MARCA/SOLPLAST PARIPOEIRA	Compra	Novo	Ativo	08/10/2025	35,00	0,52
49667 - CADEIRA DE PLÁSTICO, EMPILHAVEL SUPER RESISTENTE, PLÁSTICA FIXA, SEM BRAÇO CONFECCIONADA EM RESINA DE POLIPROPILENO INJE MARCA/SOLPLAST PARIPOEIRA	Compra	Novo	Ativo	08/10/2025	35,00	0,52
49668 - CADEIRA DE PLÁSTICO, EMPILHAVEL SUPER RESISTENTE, PLÁSTICA FIXA, SEM BRAÇO CONFECCIONADA EM RESINA DE POLIPROPILENO INJE MARCA/SOLPLAST PARIPOEIRA	Compra	Novo	Ativo	08/10/2025	35,00	0,52
49669 - CADEIRA DE PLÁSTICO, EMPILHAVEL SUPER RESISTENTE, PLÁSTICA FIXA, SEM BRAÇO CONFECCIONADA EM RESINA DE POLIPROPILENO INJE MARCA/SOLPLAST PARIPOEIRA	Compra	Novo	Ativo	08/10/2025	35,00	0,52
49670 - CADEIRA DE PLÁSTICO, EMPILHAVEL SUPER RESISTENTE, PLÁSTICA FIXA, SEM BRAÇO CONFECCIONADA EM RESINA DE POLIPROPILENO INJE MARCA/SOLPLAST PARIPOEIRA	Compra	Novo	Ativo	08/10/2025	35,00	0,52
49671 - CADEIRA DE PLÁSTICO, EMPILHAVEL SUPER RESISTENTE, PLÁSTICA FIXA, SEM BRAÇO CONFECCIONADA EM RESINA DE POLIPROPILENO INJE MARCA/SOLPLAST PARIPOEIRA	Compra	Novo	Ativo	08/10/2025	35,00	0,52
49672 - CADEIRA DE PLÁSTICO, EMPILHAVEL SUPER RESISTENTE, PLÁSTICA FIXA, SEM BRAÇO CONFECCIONADA EM RESINA DE POLIPROPILENO INJE MARCA/SOLPLAST PARIPOEIRA	Compra	Novo	Ativo	08/10/2025	35,00	0,52
49673 - CADEIRA DE PLÁSTICO, EMPILHAVEL SUPER RESISTENTE, PLÁSTICA FIXA, SEM BRAÇO CONFECCIONADA EM RESINA DE POLIPROPILENO INJE MARCA/SOLPLAST PARIPOEIRA	Compra	Novo	Ativo	08/10/2025	35,00	0,52
49674 - CADEIRA DE PLÁSTICO, EMPILHAVEL SUPER RESISTENTE, PLÁSTICA FIXA, SEM BRAÇO CONFECCIONADA EM RESINA DE POLIPROPILENO INJE MARCA/SOLPLAST PARIPOEIRA	Compra	Novo	Ativo	08/10/2025	35,00	0,52
49675 - CADEIRA DE PLÁSTICO, EMPILHAVEL SUPER RESISTENTE, PLÁSTICA FIXA, SEM BRAÇO CONFECCIONADA EM RESINA DE POLIPROPILENO INJE MARCA/SOLPLAST PARIPOEIRA	Compra	Novo	Ativo	08/10/2025	35,00	0,52
49676 - CADEIRA DE PLÁSTICO, EMPILHAVEL SUPER RESISTENTE, PLÁSTICA FIXA, SEM BRAÇO CONFECCIONADA EM RESINA DE POLIPROPILENO INJE MARCA/SOLPLAST PARIPOEIRA	Compra	Novo	Ativo	08/10/2025	35,00	0,52
49677 - CADEIRA DE PLÁSTICO, EMPILHAVEL SUPER RESISTENTE, PLÁSTICA FIXA, SEM BRAÇO CONFECCIONADA EM RESINA DE POLIPROPILENO INJE MARCA/SOLPLAST PARIPOEIRA	Compra	Novo	Ativo	08/10/2025	35,00	0,52
49678 - CADEIRA DE PLÁSTICO, EMPILHAVEL SUPER RESISTENTE, PLÁSTICA FIXA, SEM BRAÇO CONFECCIONADA EM RESINA DE POLIPROPILENO INJE MARCA/SOLPLAST PARIPOEIRA	Compra	Novo	Ativo	08/10/2025	35,00	0,52
49679 - CADEIRA DE PLÁSTICO, EMPILHAVEL SUPER RESISTENTE, PLÁSTICA FIXA, SEM BRAÇO CONFECCIONADA EM RESINA DE POLIPROPILENO INJE MARCA/SOLPLAST PARIPOEIRA	Compra	Novo	Ativo	08/10/2025	35,00	0,52
49680 - CADEIRA DE PLÁSTICO, EMPILHAVEL SUPER RESISTENTE, PLÁSTICA FIXA, SEM BRAÇO CONFECCIONADA EM RESINA DE POLIPROPILENO INJE MARCA/SOLPLAST PARIPOEIRA	Compra	Novo	Ativo	08/10/2025	35,00	0,52

Entidade / Órgão / Unid.Orç. / Setor / Grupo / Bens	Tipo Entrada	Estado	Situação	Data	Valor	Depreciação Acumulada
49681 - CADEIRA DE PLÁSTICO, EMPILHAVEL SUPER RESISTENTE, PLÁSTICA FIXA, SEM BRAÇO CONFECCIONADA EM RESINA DE POLIPROPILENO INJE MARCA/SOLPLAST PARIPOEIRA	Compra	Novo	Ativo	08/10/2025	35,00	0,52
49682 - CADEIRA DE PLÁSTICO, EMPILHAVEL SUPER RESISTENTE, PLÁSTICA FIXA, SEM BRAÇO CONFECCIONADA EM RESINA DE POLIPROPILENO INJE MARCA/SOLPLAST PARIPOEIRA	Compra	Novo	Ativo	08/10/2025	35,00	0,52
49683 - CADEIRA DE PLÁSTICO, EMPILHAVEL SUPER RESISTENTE, PLÁSTICA FIXA, SEM BRAÇO CONFECCIONADA EM RESINA DE POLIPROPILENO INJE MARCA/SOLPLAST PARIPOEIRA	Compra	Novo	Ativo	08/10/2025	35,00	0,52
49684 - CADEIRA DE PLÁSTICO, EMPILHAVEL SUPER RESISTENTE, PLÁSTICA FIXA, SEM BRAÇO CONFECCIONADA EM RESINA DE POLIPROPILENO INJE MARCA/SOLPLAST PARIPOEIRA	Compra	Novo	Ativo	08/10/2025	35,00	0,52
49685 - CADEIRA DE PLÁSTICO, EMPILHAVEL SUPER RESISTENTE, PLÁSTICA FIXA, SEM BRAÇO CONFECCIONADA EM RESINA DE POLIPROPILENO INJE MARCA/SOLPLAST PARIPOEIRA	Compra	Novo	Ativo	08/10/2025	35,00	0,52
49686 - CADEIRA DE PLÁSTICO, EMPILHAVEL SUPER RESISTENTE, PLÁSTICA FIXA, SEM BRAÇO CONFECCIONADA EM RESINA DE POLIPROPILENO INJE MARCA/SOLPLAST PARIPOEIRA	Compra	Novo	Ativo	08/10/2025	35,00	0,52
49687 - CADEIRA DE PLÁSTICO, EMPILHAVEL SUPER RESISTENTE, PLÁSTICA FIXA, SEM BRAÇO CONFECCIONADA EM RESINA DE POLIPROPILENO INJE MARCA/SOLPLAST PARIPOEIRA	Compra	Novo	Ativo	08/10/2025	35,00	0,52
49688 - CADEIRA DE PLÁSTICO, EMPILHAVEL SUPER RESISTENTE, PLÁSTICA FIXA, SEM BRAÇO CONFECCIONADA EM RESINA DE POLIPROPILENO INJE MARCA/SOLPLAST PARIPOEIRA	Compra	Novo	Ativo	08/10/2025	35,00	0,52
49689 - CADEIRA DE PLÁSTICO, EMPILHAVEL SUPER RESISTENTE, PLÁSTICA FIXA, SEM BRAÇO CONFECCIONADA EM RESINA DE POLIPROPILENO INJE MARCA/SOLPLAST PARIPOEIRA	Compra	Novo	Ativo	08/10/2025	35,00	0,52
49690 - CADEIRA DE PLÁSTICO, EMPILHAVEL SUPER RESISTENTE, PLÁSTICA FIXA, SEM BRAÇO CONFECCIONADA EM RESINA DE POLIPROPILENO INJE MARCA/SOLPLAST PARIPOEIRA	Compra	Novo	Ativo	08/10/2025	35,00	0,52
49691 - CADEIRA DE PLÁSTICO, EMPILHAVEL SUPER RESISTENTE, PLÁSTICA FIXA, SEM BRAÇO CONFECCIONADA EM RESINA DE POLIPROPILENO INJE MARCA/SOLPLAST PARIPOEIRA	Compra	Novo	Ativo	08/10/2025	35,00	0,52
49692 - CADEIRA DE PLÁSTICO, EMPILHAVEL SUPER RESISTENTE, PLÁSTICA FIXA, SEM BRAÇO CONFECCIONADA EM RESINA DE POLIPROPILENO INJE MARCA/SOLPLAST PARIPOEIRA	Compra	Novo	Ativo	08/10/2025	35,00	0,52
49693 - CADEIRA DE PLÁSTICO, EMPILHAVEL SUPER RESISTENTE, PLÁSTICA FIXA, SEM BRAÇO CONFECCIONADA EM RESINA DE POLIPROPILENO INJE MARCA/SOLPLAST PARIPOEIRA	Compra	Novo	Ativo	08/10/2025	35,00	0,52
49694 - CADEIRA DE PLÁSTICO, EMPILHAVEL SUPER RESISTENTE, PLÁSTICA FIXA, SEM BRAÇO CONFECCIONADA EM RESINA DE POLIPROPILENO INJE MARCA/SOLPLAST PARIPOEIRA	Compra	Novo	Ativo	08/10/2025	35,00	0,52
49695 - CADEIRA DE PLÁSTICO, EMPILHAVEL SUPER RESISTENTE, PLÁSTICA FIXA, SEM BRAÇO CONFECCIONADA EM RESINA DE POLIPROPILENO INJE MARCA/SOLPLAST PARIPOEIRA	Compra	Novo	Ativo	08/10/2025	35,00	0,52
49696 - CADEIRA DE PLÁSTICO, EMPILHAVEL SUPER RESISTENTE, PLÁSTICA FIXA, SEM BRAÇO CONFECCIONADA EM RESINA DE POLIPROPILENO INJE MARCA/SOLPLAST PARIPOEIRA	Compra	Novo	Ativo	08/10/2025	35,00	0,52

Entidade / Órgão / Unid.Orç. / Setor / Grupo / Bens	Tipo Entrada	Estado	Situação	Data	Valor	Depreciação Acumulada
49697 - CADEIRA DE PLÁSTICO, EMPILHAVEL SUPER RESISTENTE, PLÁSTICA FIXA, SEM BRAÇO CONFECCIONADA EM RESINA DE POLIPROPILENO INJE MARCA/SOLPLAST PARIPOEIRA	Compra	Novo	Ativo	08/10/2025	35,00	0,52
49698 - CADEIRA DE PLÁSTICO, EMPILHAVEL SUPER RESISTENTE, PLÁSTICA FIXA, SEM BRAÇO CONFECCIONADA EM RESINA DE POLIPROPILENO INJE MARCA/SOLPLAST PARIPOEIRA	Compra	Novo	Ativo	08/10/2025	35,00	0,52
49699 - CADEIRA DE PLÁSTICO, EMPILHAVEL SUPER RESISTENTE, PLÁSTICA FIXA, SEM BRAÇO CONFECCIONADA EM RESINA DE POLIPROPILENO INJE MARCA/SOLPLAST PARIPOEIRA	Compra	Novo	Ativo	08/10/2025	35,00	0,52
49700 - CADEIRA DE PLÁSTICO, EMPILHAVEL SUPER RESISTENTE, PLÁSTICA FIXA, SEM BRAÇO CONFECCIONADA EM RESINA DE POLIPROPILENO INJE MARCA/SOLPLAST PARIPOEIRA	Compra	Novo	Ativo	08/10/2025	35,00	0,52
49701 - CADEIRA DE PLÁSTICO, EMPILHAVEL SUPER RESISTENTE, PLÁSTICA FIXA, SEM BRAÇO CONFECCIONADA EM RESINA DE POLIPROPILENO INJE MARCA/SOLPLAST PARIPOEIRA	Compra	Novo	Ativo	08/10/2025	35,00	0,52
49702 - CADEIRA DE PLÁSTICO, EMPILHAVEL SUPER RESISTENTE, PLÁSTICA FIXA, SEM BRAÇO CONFECCIONADA EM RESINA DE POLIPROPILENO INJE MARCA/SOLPLAST PARIPOEIRA	Compra	Novo	Ativo	08/10/2025	35,00	0,52
49703 - CADEIRA DE PLÁSTICO, EMPILHAVEL SUPER RESISTENTE, PLÁSTICA FIXA, SEM BRAÇO CONFECCIONADA EM RESINA DE POLIPROPILENO INJE MARCA/SOLPLAST PARIPOEIRA	Compra	Novo	Ativo	08/10/2025	35,00	0,52
49704 - CADEIRA DE PLÁSTICO, EMPILHAVEL SUPER RESISTENTE, PLÁSTICA FIXA, SEM BRAÇO CONFECCIONADA EM RESINA DE POLIPROPILENO INJE MARCA/SOLPLAST PARIPOEIRA	Compra	Novo	Ativo	08/10/2025	35,00	0,52
49705 - CADEIRA DE PLÁSTICO, EMPILHAVEL SUPER RESISTENTE, PLÁSTICA FIXA, SEM BRAÇO CONFECCIONADA EM RESINA DE POLIPROPILENO INJE MARCA/SOLPLAST PARIPOEIRA	Compra	Novo	Ativo	08/10/2025	35,00	0,52
49706 - CADEIRA DE PLÁSTICO, EMPILHAVEL SUPER RESISTENTE, PLÁSTICA FIXA, SEM BRAÇO CONFECCIONADA EM RESINA DE POLIPROPILENO INJE MARCA/SOLPLAST PARIPOEIRA	Compra	Novo	Ativo	08/10/2025	35,00	0,52
49707 - CADEIRA DE PLÁSTICO, EMPILHAVEL SUPER RESISTENTE, PLÁSTICA FIXA, SEM BRAÇO CONFECCIONADA EM RESINA DE POLIPROPILENO INJE MARCA/SOLPLAST PARIPOEIRA	Compra	Novo	Ativo	08/10/2025	35,00	0,52
49708 - CADEIRA DE PLÁSTICO, EMPILHAVEL SUPER RESISTENTE, PLÁSTICA FIXA, SEM BRAÇO CONFECCIONADA EM RESINA DE POLIPROPILENO INJE MARCA/SOLPLAST PARIPOEIRA	Compra	Novo	Ativo	08/10/2025	35,00	0,52
49709 - CADEIRA DE PLÁSTICO, EMPILHAVEL SUPER RESISTENTE, PLÁSTICA FIXA, SEM BRAÇO CONFECCIONADA EM RESINA DE POLIPROPILENO INJE MARCA/SOLPLAST PARIPOEIRA	Compra	Novo	Ativo	08/10/2025	35,00	0,52
49710 - CADEIRA DE PLÁSTICO, EMPILHAVEL SUPER RESISTENTE, PLÁSTICA FIXA, SEM BRAÇO CONFECCIONADA EM RESINA DE POLIPROPILENO INJE MARCA/SOLPLAST PARIPOEIRA	Compra	Novo	Ativo	08/10/2025	35,00	0,52
49711 - CADEIRA DE PLÁSTICO, EMPILHAVEL SUPER RESISTENTE, PLÁSTICA FIXA, SEM BRAÇO CONFECCIONADA EM RESINA DE POLIPROPILENO INJE MARCA/SOLPLAST PARIPOEIRA	Compra	Novo	Ativo	08/10/2025	35,00	0,52
49712 - CADEIRA DE PLÁSTICO, EMPILHAVEL SUPER RESISTENTE, PLÁSTICA FIXA, SEM BRAÇO CONFECCIONADA EM RESINA DE POLIPROPILENO INJE MARCA/SOLPLAST PARIPOEIRA	Compra	Novo	Ativo	08/10/2025	35,00	0,52

Entidade / Órgão / Unid.Orç. / Setor / Grupo / Bens	Tipo Entrada	Estado	Situação	Data	Valor	Depreciação Acumulada
49713 - CADEIRA DE PLÁSTICO, EMPILHAVEL SUPER RESISTENTE, PLÁSTICA FIXA, SEM BRAÇO CONFECCIONADA EM RESINA DE POLIPROPILENO INJE MARCA/SOLPLAST PARIPOEIRA	Compra	Novo	Ativo	08/10/2025	35,00	0,52
49714 - CADEIRA DE PLÁSTICO, EMPILHAVEL SUPER RESISTENTE, PLÁSTICA FIXA, SEM BRAÇO CONFECCIONADA EM RESINA DE POLIPROPILENO INJE MARCA/SOLPLAST PARIPOEIRA	Compra	Novo	Ativo	08/10/2025	35,00	0,52
49715 - CADEIRA DE PLÁSTICO, EMPILHAVEL SUPER RESISTENTE, PLÁSTICA FIXA, SEM BRAÇO CONFECCIONADA EM RESINA DE POLIPROPILENO INJE MARCA/SOLPLAST PARIPOEIRA	Compra	Novo	Ativo	08/10/2025	35,00	0,52
49716 - CADEIRA DE PLÁSTICO, EMPILHAVEL SUPER RESISTENTE, PLÁSTICA FIXA, SEM BRAÇO CONFECCIONADA EM RESINA DE POLIPROPILENO INJE MARCA/SOLPLAST PARIPOEIRA	Compra	Novo	Ativo	08/10/2025	35,00	0,52
49717 - CADEIRA DE PLÁSTICO, EMPILHAVEL SUPER RESISTENTE, PLÁSTICA FIXA, SEM BRAÇO CONFECCIONADA EM RESINA DE POLIPROPILENO INJE MARCA/SOLPLAST PARIPOEIRA	Compra	Novo	Ativo	08/10/2025	35,00	0,52
49718 - CADEIRA DE PLÁSTICO, EMPILHAVEL SUPER RESISTENTE, PLÁSTICA FIXA, SEM BRAÇO CONFECCIONADA EM RESINA DE POLIPROPILENO INJE MARCA/SOLPLAST PARIPOEIRA	Compra	Novo	Ativo	08/10/2025	35,00	0,52
49719 - CADEIRA DE PLÁSTICO, EMPILHAVEL SUPER RESISTENTE, PLÁSTICA FIXA, SEM BRAÇO CONFECCIONADA EM RESINA DE POLIPROPILENO INJE MARCA/SOLPLAST PARIPOEIRA	Compra	Novo	Ativo	08/10/2025	35,00	0,52
49720 - CADEIRA DE PLÁSTICO, EMPILHAVEL SUPER RESISTENTE, PLÁSTICA FIXA, SEM BRAÇO CONFECCIONADA EM RESINA DE POLIPROPILENO INJE MARCA/SOLPLAST PARIPOEIRA	Compra	Novo	Ativo	08/10/2025	35,00	0,52
49721 - CADEIRA DE PLÁSTICO, EMPILHAVEL SUPER RESISTENTE, PLÁSTICA FIXA, SEM BRAÇO CONFECCIONADA EM RESINA DE POLIPROPILENO INJE MARCA/SOLPLAST PARIPOEIRA	Compra	Novo	Ativo	08/10/2025	35,00	0,52
49722 - CADEIRA DE PLÁSTICO, EMPILHAVEL SUPER RESISTENTE, PLÁSTICA FIXA, SEM BRAÇO CONFECCIONADA EM RESINA DE POLIPROPILENO INJE MARCA/SOLPLAST PARIPOEIRA	Compra	Novo	Ativo	08/10/2025	35,00	0,52
49723 - CADEIRA DE PLÁSTICO, EMPILHAVEL SUPER RESISTENTE, PLÁSTICA FIXA, SEM BRAÇO CONFECCIONADA EM RESINA DE POLIPROPILENO INJE MARCA/SOLPLAST PARIPOEIRA	Compra	Novo	Ativo	08/10/2025	35,00	0,52
49724 - CADEIRA DE PLÁSTICO, EMPILHAVEL SUPER RESISTENTE, PLÁSTICA FIXA, SEM BRAÇO CONFECCIONADA EM RESINA DE POLIPROPILENO INJE MARCA/SOLPLAST PARIPOEIRA	Compra	Novo	Ativo	08/10/2025	35,00	0,52
49725 - CADEIRA DE PLÁSTICO, EMPILHAVEL SUPER RESISTENTE, PLÁSTICA FIXA, SEM BRAÇO CONFECCIONADA EM RESINA DE POLIPROPILENO INJE MARCA/SOLPLAST PARIPOEIRA	Compra	Novo	Ativo	08/10/2025	35,00	0,52
49726 - CADEIRA DE PLÁSTICO, EMPILHAVEL SUPER RESISTENTE, PLÁSTICA FIXA, SEM BRAÇO CONFECCIONADA EM RESINA DE POLIPROPILENO INJE MARCA/SOLPLAST PARIPOEIRA	Compra	Novo	Ativo	08/10/2025	35,00	0,52
49727 - CADEIRA DE PLÁSTICO, EMPILHAVEL SUPER RESISTENTE, PLÁSTICA FIXA, SEM BRAÇO CONFECCIONADA EM RESINA DE POLIPROPILENO INJE MARCA/SOLPLAST PARIPOEIRA	Compra	Novo	Ativo	08/10/2025	35,00	0,52
49728 - CADEIRA DE PLÁSTICO, EMPILHAVEL SUPER RESISTENTE, PLÁSTICA FIXA, SEM BRAÇO CONFECCIONADA EM RESINA DE POLIPROPILENO INJE MARCA/SOLPLAST PARIPOEIRA	Compra	Novo	Ativo	08/10/2025	35,00	0,52

Entidade / Órgão / Unid.Orç. / Setor / Grupo / Bens	Tipo Entrada	Estado	Situação	Data	Valor	Depreciação Acumulada
49729 - CADEIRA DE PLÁSTICO, EMPILHAVEL SUPER RESISTENTE, PLÁSTICA FIXA, SEM BRAÇO CONFECCIONADA EM RESINA DE POLIPROPILENO INJE MARCA/SOLPLAST PARIPOEIRA	Compra	Novo	Ativo	08/10/2025	35,00	0,52
49730 - CADEIRA DE PLÁSTICO, EMPILHAVEL SUPER RESISTENTE, PLÁSTICA FIXA, SEM BRAÇO CONFECCIONADA EM RESINA DE POLIPROPILENO INJE MARCA/SOLPLAST PARIPOEIRA	Compra	Novo	Ativo	08/10/2025	35,00	0,52
49731 - CADEIRA DE PLÁSTICO, EMPILHAVEL SUPER RESISTENTE, PLÁSTICA FIXA, SEM BRAÇO CONFECCIONADA EM RESINA DE POLIPROPILENO INJE MARCA/SOLPLAST PARIPOEIRA	Compra	Novo	Ativo	08/10/2025	35,00	0,52
49732 - CADEIRA DE PLÁSTICO, EMPILHAVEL SUPER RESISTENTE, PLÁSTICA FIXA, SEM BRAÇO CONFECCIONADA EM RESINA DE POLIPROPILENO INJE MARCA/SOLPLAST PARIPOEIRA	Compra	Novo	Ativo	08/10/2025	35,00	0,52
49733 - CADEIRA DE PLÁSTICO, EMPILHAVEL SUPER RESISTENTE, PLÁSTICA FIXA, SEM BRAÇO CONFECCIONADA EM RESINA DE POLIPROPILENO INJE MARCA/SOLPLAST PARIPOEIRA	Compra	Novo	Ativo	08/10/2025	35,00	0,52
49734 - CADEIRA DE PLÁSTICO, EMPILHAVEL SUPER RESISTENTE, PLÁSTICA FIXA, SEM BRAÇO CONFECCIONADA EM RESINA DE POLIPROPILENO INJE MARCA/SOLPLAST PARIPOEIRA	Compra	Novo	Ativo	08/10/2025	35,00	0,52
49735 - CADEIRA DE PLÁSTICO, EMPILHAVEL SUPER RESISTENTE, PLÁSTICA FIXA, SEM BRAÇO CONFECCIONADA EM RESINA DE POLIPROPILENO INJE MARCA/SOLPLAST PARIPOEIRA	Compra	Novo	Ativo	08/10/2025	35,00	0,52
49736 - CADEIRA DE PLÁSTICO, EMPILHAVEL SUPER RESISTENTE, PLÁSTICA FIXA, SEM BRAÇO CONFECCIONADA EM RESINA DE POLIPROPILENO INJE MARCA/SOLPLAST PARIPOEIRA	Compra	Novo	Ativo	08/10/2025	35,00	0,52
49737 - CADEIRA DE PLÁSTICO, EMPILHAVEL SUPER RESISTENTE, PLÁSTICA FIXA, SEM BRAÇO CONFECCIONADA EM RESINA DE POLIPROPILENO INJE MARCA/SOLPLAST PARIPOEIRA	Compra	Novo	Ativo	08/10/2025	35,00	0,52
49738 - CADEIRA DE PLÁSTICO, EMPILHAVEL SUPER RESISTENTE, PLÁSTICA FIXA, SEM BRAÇO CONFECCIONADA EM RESINA DE POLIPROPILENO INJE MARCA/SOLPLAST PARIPOEIRA	Compra	Novo	Ativo	08/10/2025	35,00	0,52
49739 - CADEIRA DE PLÁSTICO, EMPILHAVEL SUPER RESISTENTE, PLÁSTICA FIXA, SEM BRAÇO CONFECCIONADA EM RESINA DE POLIPROPILENO INJE MARCA/SOLPLAST PARIPOEIRA	Compra	Novo	Ativo	08/10/2025	35,00	0,52
49740 - CADEIRA DE PLÁSTICO, EMPILHAVEL SUPER RESISTENTE, PLÁSTICA FIXA, SEM BRAÇO CONFECCIONADA EM RESINA DE POLIPROPILENO INJE MARCA/SOLPLAST PARIPOEIRA	Compra	Novo	Ativo	08/10/2025	35,00	0,52
49741 - CADEIRA DE PLÁSTICO, EMPILHAVEL SUPER RESISTENTE, PLÁSTICA FIXA, SEM BRAÇO CONFECCIONADA EM RESINA DE POLIPROPILENO INJE MARCA/SOLPLAST PARIPOEIRA	Compra	Novo	Ativo	08/10/2025	35,00	0,52
49742 - CADEIRA DE PLÁSTICO, EMPILHAVEL SUPER RESISTENTE, PLÁSTICA FIXA, SEM BRAÇO CONFECCIONADA EM RESINA DE POLIPROPILENO INJE MARCA/SOLPLAST PARIPOEIRA	Compra	Novo	Ativo	08/10/2025	35,00	0,52
49743 - CADEIRA DE PLÁSTICO, EMPILHAVEL SUPER RESISTENTE, PLÁSTICA FIXA, SEM BRAÇO CONFECCIONADA EM RESINA DE POLIPROPILENO INJE MARCA/SOLPLAST PARIPOEIRA	Compra	Novo	Ativo	08/10/2025	35,00	0,52
49744 - CADEIRA DE PLÁSTICO, EMPILHAVEL SUPER RESISTENTE, PLÁSTICA FIXA, SEM BRAÇO CONFECCIONADA EM RESINA DE POLIPROPILENO INJE MARCA/SOLPLAST PARIPOEIRA	Compra	Novo	Ativo	08/10/2025	35,00	0,52

Entidade / Órgão / Unid.Orç. / Setor / Grupo / Bens	Tipo Entrada	Estado	Situação	Data	Valor	Depreciação Acumulada
49745 - CADEIRA DE PLÁSTICO, EMPILHAVEL SUPER RESISTENTE, PLÁSTICA FIXA, SEM BRAÇO CONFECCIONADA EM RESINA DE POLIPROPILENO INJE MARCA/SOLPLAST PARIPOEIRA	Compra	Novo	Ativo	08/10/2025	35,00	0,52
49746 - CADEIRA DE PLÁSTICO, EMPILHAVEL SUPER RESISTENTE, PLÁSTICA FIXA, SEM BRAÇO CONFECCIONADA EM RESINA DE POLIPROPILENO INJE MARCA/SOLPLAST PARIPOEIRA	Compra	Novo	Ativo	08/10/2025	35,00	0,52
49747 - CADEIRA DE PLÁSTICO, EMPILHAVEL SUPER RESISTENTE, PLÁSTICA FIXA, SEM BRAÇO CONFECCIONADA EM RESINA DE POLIPROPILENO INJE MARCA/SOLPLAST PARIPOEIRA	Compra	Novo	Ativo	08/10/2025	35,00	0,52
49748 - CADEIRA DE PLÁSTICO, EMPILHAVEL SUPER RESISTENTE, PLÁSTICA FIXA, SEM BRAÇO CONFECCIONADA EM RESINA DE POLIPROPILENO INJE MARCA/SOLPLAST PARIPOEIRA	Compra	Novo	Ativo	08/10/2025	35,00	0,52
49749 - CADEIRA DE PLÁSTICO, EMPILHAVEL SUPER RESISTENTE, PLÁSTICA FIXA, SEM BRAÇO CONFECCIONADA EM RESINA DE POLIPROPILENO INJE MARCA/SOLPLAST PARIPOEIRA	Compra	Novo	Ativo	08/10/2025	35,00	0,52
49750 - CADEIRA DE PLÁSTICO, EMPILHAVEL SUPER RESISTENTE, PLÁSTICA FIXA, SEM BRAÇO CONFECCIONADA EM RESINA DE POLIPROPILENO INJE MARCA/SOLPLAST PARIPOEIRA	Compra	Novo	Ativo	08/10/2025	35,00	0,52
49751 - CADEIRA DE PLÁSTICO, EMPILHAVEL SUPER RESISTENTE, PLÁSTICA FIXA, SEM BRAÇO CONFECCIONADA EM RESINA DE POLIPROPILENO INJE MARCA/SOLPLAST PARIPOEIRA	Compra	Novo	Ativo	08/10/2025	35,00	0,52
49752 - CADEIRA DE PLÁSTICO, EMPILHAVEL SUPER RESISTENTE, PLÁSTICA FIXA, SEM BRAÇO CONFECCIONADA EM RESINA DE POLIPROPILENO INJE MARCA/SOLPLAST PARIPOEIRA	Compra	Novo	Ativo	08/10/2025	35,00	0,52
49753 - CADEIRA DE PLÁSTICO, EMPILHAVEL SUPER RESISTENTE, PLÁSTICA FIXA, SEM BRAÇO CONFECCIONADA EM RESINA DE POLIPROPILENO INJE MARCA/SOLPLAST PARIPOEIRA	Compra	Novo	Ativo	08/10/2025	35,00	0,52
49754 - CADEIRA DE PLÁSTICO, EMPILHAVEL SUPER RESISTENTE, PLÁSTICA FIXA, SEM BRAÇO CONFECCIONADA EM RESINA DE POLIPROPILENO INJE MARCA/SOLPLAST PARIPOEIRA	Compra	Novo	Ativo	08/10/2025	35,00	0,52
49755 - CADEIRA DE PLÁSTICO, EMPILHAVEL SUPER RESISTENTE, PLÁSTICA FIXA, SEM BRAÇO CONFECCIONADA EM RESINA DE POLIPROPILENO INJE MARCA/SOLPLAST PARIPOEIRA	Compra	Novo	Ativo	08/10/2025	35,00	0,52
49756 - CADEIRA DE PLÁSTICO, EMPILHAVEL SUPER RESISTENTE, PLÁSTICA FIXA, SEM BRAÇO CONFECCIONADA EM RESINA DE POLIPROPILENO INJE MARCA/SOLPLAST PARIPOEIRA	Compra	Novo	Ativo	08/10/2025	35,00	0,52
49757 - CADEIRA DE PLÁSTICO, EMPILHAVEL SUPER RESISTENTE, PLÁSTICA FIXA, SEM BRAÇO CONFECCIONADA EM RESINA DE POLIPROPILENO INJE MARCA/SOLPLAST PARIPOEIRA	Compra	Novo	Ativo	08/10/2025	35,00	0,52
49758 - CADEIRA DE PLÁSTICO, EMPILHAVEL SUPER RESISTENTE, PLÁSTICA FIXA, SEM BRAÇO CONFECCIONADA EM RESINA DE POLIPROPILENO INJE MARCA/SOLPLAST PARIPOEIRA	Compra	Novo	Ativo	08/10/2025	35,00	0,52
49759 - CADEIRA DE PLÁSTICO, EMPILHAVEL SUPER RESISTENTE, PLÁSTICA FIXA, SEM BRAÇO CONFECCIONADA EM RESINA DE POLIPROPILENO INJE MARCA/SOLPLAST PARIPOEIRA	Compra	Novo	Ativo	08/10/2025	35,00	0,52
49760 - CADEIRA DE PLÁSTICO, EMPILHAVEL SUPER RESISTENTE, PLÁSTICA FIXA, SEM BRAÇO CONFECCIONADA EM RESINA DE POLIPROPILENO INJE MARCA/SOLPLAST PARIPOEIRA	Compra	Novo	Ativo	08/10/2025	35,00	0,52

Entidade / Órgão / Unid.Orç. / Setor / Grupo / Bens	Tipo Entrada	Estado	Situação	Data	Valor	Depreciação Acumulada
49761 - CADEIRA DE PLÁSTICO, EMPILHAVEL SUPER RESISTENTE, PLÁSTICA FIXA, SEM BRAÇO CONFECCIONADA EM RESINA DE POLIPROPILENO INJE MARCA/SOLPLAST PARIPOEIRA	Compra	Novo	Ativo	08/10/2025	35,00	0,52
49762 - CADEIRA DE PLÁSTICO, EMPILHAVEL SUPER RESISTENTE, PLÁSTICA FIXA, SEM BRAÇO CONFECCIONADA EM RESINA DE POLIPROPILENO INJE MARCA/SOLPLAST PARIPOEIRA	Compra	Novo	Ativo	08/10/2025	35,00	0,52
49763 - CADEIRA DE PLÁSTICO, EMPILHAVEL SUPER RESISTENTE, PLÁSTICA FIXA, SEM BRAÇO CONFECCIONADA EM RESINA DE POLIPROPILENO INJE MARCA/SOLPLAST PARIPOEIRA	Compra	Novo	Ativo	08/10/2025	35,00	0,52
49764 - CADEIRA DE PLÁSTICO, EMPILHAVEL SUPER RESISTENTE, PLÁSTICA FIXA, SEM BRAÇO CONFECCIONADA EM RESINA DE POLIPROPILENO INJE MARCA/SOLPLAST PARIPOEIRA	Compra	Novo	Ativo	08/10/2025	35,00	0,52
49765 - CADEIRA DE PLÁSTICO, EMPILHAVEL SUPER RESISTENTE, PLÁSTICA FIXA, SEM BRAÇO CONFECCIONADA EM RESINA DE POLIPROPILENO INJE MARCA/SOLPLAST PARIPOEIRA	Compra	Novo	Ativo	08/10/2025	35,00	0,52
49766 - CADEIRA DE PLÁSTICO, EMPILHAVEL SUPER RESISTENTE, PLÁSTICA FIXA, SEM BRAÇO CONFECCIONADA EM RESINA DE POLIPROPILENO INJE MARCA/SOLPLAST PARIPOEIRA	Compra	Novo	Ativo	08/10/2025	35,00	0,52
49767 - CADEIRA DE PLÁSTICO, EMPILHAVEL SUPER RESISTENTE, PLÁSTICA FIXA, SEM BRAÇO CONFECCIONADA EM RESINA DE POLIPROPILENO INJE MARCA/SOLPLAST PARIPOEIRA	Compra	Novo	Ativo	08/10/2025	35,00	0,52
49768 - CADEIRA DE PLÁSTICO, EMPILHAVEL SUPER RESISTENTE, PLÁSTICA FIXA, SEM BRAÇO CONFECCIONADA EM RESINA DE POLIPROPILENO INJE MARCA/SOLPLAST PARIPOEIRA	Compra	Novo	Ativo	08/10/2025	35,00	0,52
49769 - CADEIRA DE PLÁSTICO, EMPILHAVEL SUPER RESISTENTE, PLÁSTICA FIXA, SEM BRAÇO CONFECCIONADA EM RESINA DE POLIPROPILENO INJE MARCA/SOLPLAST PARIPOEIRA	Compra	Novo	Ativo	08/10/2025	35,00	0,52
49770 - CADEIRA DE PLÁSTICO, EMPILHAVEL SUPER RESISTENTE, PLÁSTICA FIXA, SEM BRAÇO CONFECCIONADA EM RESINA DE POLIPROPILENO INJE MARCA/SOLPLAST PARIPOEIRA	Compra	Novo	Ativo	08/10/2025	35,00	0,52
49771 - CADEIRA DE PLÁSTICO, EMPILHAVEL SUPER RESISTENTE, PLÁSTICA FIXA, SEM BRAÇO CONFECCIONADA EM RESINA DE POLIPROPILENO INJE MARCA/SOLPLAST PARIPOEIRA	Compra	Novo	Ativo	08/10/2025	35,00	0,52
49772 - CADEIRA DE PLÁSTICO, EMPILHAVEL SUPER RESISTENTE, PLÁSTICA FIXA, SEM BRAÇO CONFECCIONADA EM RESINA DE POLIPROPILENO INJE MARCA/SOLPLAST PARIPOEIRA	Compra	Novo	Ativo	08/10/2025	35,00	0,52
49773 - CADEIRA DE PLÁSTICO, EMPILHAVEL SUPER RESISTENTE, PLÁSTICA FIXA, SEM BRAÇO CONFECCIONADA EM RESINA DE POLIPROPILENO INJE MARCA/SOLPLAST PARIPOEIRA	Compra	Novo	Ativo	08/10/2025	35,00	0,52
49774 - CADEIRA DE PLÁSTICO, EMPILHAVEL SUPER RESISTENTE, PLÁSTICA FIXA, SEM BRAÇO CONFECCIONADA EM RESINA DE POLIPROPILENO INJE MARCA/SOLPLAST PARIPOEIRA	Compra	Novo	Ativo	08/10/2025	35,00	0,52
49775 - CADEIRA DE PLÁSTICO, EMPILHAVEL SUPER RESISTENTE, PLÁSTICA FIXA, SEM BRAÇO CONFECCIONADA EM RESINA DE POLIPROPILENO INJE MARCA/SOLPLAST PARIPOEIRA	Compra	Novo	Ativo	08/10/2025	35,00	0,52
49776 - CADEIRA DE PLÁSTICO, EMPILHAVEL SUPER RESISTENTE, PLÁSTICA FIXA, SEM BRAÇO CONFECCIONADA EM RESINA DE POLIPROPILENO INJE MARCA/SOLPLAST PARIPOEIRA	Compra	Novo	Ativo	08/10/2025	35,00	0,52

Entidade / Órgão / Unid.Orç. / Setor / Grupo / Bens	Tipo Entrada	Estado	Situação	Data	Valor	Depreciação Acumulada
49777 - CADEIRA DE PLÁSTICO, EMPILHAVEL SUPER RESISTENTE, PLÁSTICA FIXA, SEM BRAÇO CONFECCIONADA EM RESINA DE POLIPROPILENO INJE MARCA/SOLPLAST PARIPOEIRA	Compra	Novo	Ativo	08/10/2025	35,00	0,52
49778 - CADEIRA DE PLÁSTICO, EMPILHAVEL SUPER RESISTENTE, PLÁSTICA FIXA, SEM BRAÇO CONFECCIONADA EM RESINA DE POLIPROPILENO INJE MARCA/SOLPLAST PARIPOEIRA	Compra	Novo	Ativo	08/10/2025	35,00	0,52
49779 - CADEIRA DE PLÁSTICO, EMPILHAVEL SUPER RESISTENTE, PLÁSTICA FIXA, SEM BRAÇO CONFECCIONADA EM RESINA DE POLIPROPILENO INJE MARCA/SOLPLAST PARIPOEIRA	Compra	Novo	Ativo	08/10/2025	35,00	0,52
49780 - CADEIRA DE PLÁSTICO, EMPILHAVEL SUPER RESISTENTE, PLÁSTICA FIXA, SEM BRAÇO CONFECCIONADA EM RESINA DE POLIPROPILENO INJE MARCA/SOLPLAST PARIPOEIRA	Compra	Novo	Ativo	08/10/2025	35,00	0,52
49781 - CADEIRA DE PLÁSTICO, EMPILHAVEL SUPER RESISTENTE, PLÁSTICA FIXA, SEM BRAÇO CONFECCIONADA EM RESINA DE POLIPROPILENO INJE MARCA/SOLPLAST PARIPOEIRA	Compra	Novo	Ativo	08/10/2025	35,00	0,52
49782 - CADEIRA DE PLÁSTICO, EMPILHAVEL SUPER RESISTENTE, PLÁSTICA FIXA, SEM BRAÇO CONFECCIONADA EM RESINA DE POLIPROPILENO INJE MARCA/SOLPLAST PARIPOEIRA	Compra	Novo	Ativo	08/10/2025	35,00	0,52
49783 - CADEIRA DE PLÁSTICO, EMPILHAVEL SUPER RESISTENTE, PLÁSTICA FIXA, SEM BRAÇO CONFECCIONADA EM RESINA DE POLIPROPILENO INJE MARCA/SOLPLAST PARIPOEIRA	Compra	Novo	Ativo	08/10/2025	35,00	0,52
49784 - CADEIRA DE PLÁSTICO, EMPILHAVEL SUPER RESISTENTE, PLÁSTICA FIXA, SEM BRAÇO CONFECCIONADA EM RESINA DE POLIPROPILENO INJE MARCA/SOLPLAST PARIPOEIRA	Compra	Novo	Ativo	08/10/2025	35,00	0,52
49785 - CADEIRA DE PLÁSTICO, EMPILHAVEL SUPER RESISTENTE, PLÁSTICA FIXA, SEM BRAÇO CONFECCIONADA EM RESINA DE POLIPROPILENO INJE MARCA/SOLPLAST PARIPOEIRA	Compra	Novo	Ativo	08/10/2025	35,00	0,52
49786 - CADEIRA DE PLÁSTICO, EMPILHAVEL SUPER RESISTENTE, PLÁSTICA FIXA, SEM BRAÇO CONFECCIONADA EM RESINA DE POLIPROPILENO INJE MARCA/SOLPLAST PARIPOEIRA	Compra	Novo	Ativo	08/10/2025	35,00	0,52
49787 - CADEIRA DE PLÁSTICO, EMPILHAVEL SUPER RESISTENTE, PLÁSTICA FIXA, SEM BRAÇO CONFECCIONADA EM RESINA DE POLIPROPILENO INJE MARCA/SOLPLAST PARIPOEIRA	Compra	Novo	Ativo	08/10/2025	35,00	0,52
49788 - CADEIRA DE PLÁSTICO, EMPILHAVEL SUPER RESISTENTE, PLÁSTICA FIXA, SEM BRAÇO CONFECCIONADA EM RESINA DE POLIPROPILENO INJE MARCA/SOLPLAST PARIPOEIRA	Compra	Novo	Ativo	08/10/2025	35,00	0,52
49789 - CADEIRA DE PLÁSTICO, EMPILHAVEL SUPER RESISTENTE, PLÁSTICA FIXA, SEM BRAÇO CONFECCIONADA EM RESINA DE POLIPROPILENO INJE MARCA/SOLPLAST PARIPOEIRA	Compra	Novo	Ativo	08/10/2025	35,00	0,52
49790 - CADEIRA DE PLÁSTICO, EMPILHAVEL SUPER RESISTENTE, PLÁSTICA FIXA, SEM BRAÇO CONFECCIONADA EM RESINA DE POLIPROPILENO INJE MARCA/SOLPLAST PARIPOEIRA	Compra	Novo	Ativo	08/10/2025	35,00	0,52
49791 - CADEIRA DE PLÁSTICO, EMPILHAVEL SUPER RESISTENTE, PLÁSTICA FIXA, SEM BRAÇO CONFECCIONADA EM RESINA DE POLIPROPILENO INJE MARCA/SOLPLAST PARIPOEIRA	Compra	Novo	Ativo	08/10/2025	35,00	0,52
49792 - CADEIRA DE PLÁSTICO, EMPILHAVEL SUPER RESISTENTE, PLÁSTICA FIXA, SEM BRAÇO CONFECCIONADA EM RESINA DE POLIPROPILENO INJE MARCA/SOLPLAST PARIPOEIRA	Compra	Novo	Ativo	08/10/2025	35,00	0,52

Entidade / Órgão / Unid.Orç. / Setor / Grupo / Bens	Tipo Entrada	Estado	Situação	Data	Valor	Depreciação Acumulada
49793 - CADEIRA DE PLÁSTICO, EMPILHAVEL SUPER RESISTENTE, PLÁSTICA FIXA, SEM BRAÇO CONFECCIONADA EM RESINA DE POLIPROPILENO INJE MARCA/SOLPLAST PARIPOEIRA	Compra	Novo	Ativo	08/10/2025	35,00	0,52
49794 - CADEIRA DE PLÁSTICO, EMPILHAVEL SUPER RESISTENTE, PLÁSTICA FIXA, SEM BRAÇO CONFECCIONADA EM RESINA DE POLIPROPILENO INJE MARCA/SOLPLAST PARIPOEIRA	Compra	Novo	Ativo	08/10/2025	35,00	0,52
49795 - CADEIRA DE PLÁSTICO, EMPILHAVEL SUPER RESISTENTE, PLÁSTICA FIXA, SEM BRAÇO CONFECCIONADA EM RESINA DE POLIPROPILENO INJE MARCA/SOLPLAST PARIPOEIRA	Compra	Novo	Ativo	08/10/2025	35,00	0,52
49796 - CADEIRA DE PLÁSTICO, EMPILHAVEL SUPER RESISTENTE, PLÁSTICA FIXA, SEM BRAÇO CONFECCIONADA EM RESINA DE POLIPROPILENO INJE MARCA/SOLPLAST PARIPOEIRA	Compra	Novo	Ativo	08/10/2025	35,00	0,52
49797 - CADEIRA DE PLÁSTICO, EMPILHAVEL SUPER RESISTENTE, PLÁSTICA FIXA, SEM BRAÇO CONFECCIONADA EM RESINA DE POLIPROPILENO INJE MARCA/SOLPLAST PARIPOEIRA	Compra	Novo	Ativo	08/10/2025	35,00	0,52
49798 - CADEIRA DE PLÁSTICO, EMPILHAVEL SUPER RESISTENTE, PLÁSTICA FIXA, SEM BRAÇO CONFECCIONADA EM RESINA DE POLIPROPILENO INJE MARCA/SOLPLAST PARIPOEIRA	Compra	Novo	Ativo	08/10/2025	35,00	0,52
49799 - CADEIRA DE PLÁSTICO, EMPILHAVEL SUPER RESISTENTE, PLÁSTICA FIXA, SEM BRAÇO CONFECCIONADA EM RESINA DE POLIPROPILENO INJE MARCA/SOLPLAST PARIPOEIRA	Compra	Novo	Ativo	08/10/2025	35,00	0,52
49800 - CADEIRA DE PLÁSTICO, EMPILHAVEL SUPER RESISTENTE, PLÁSTICA FIXA, SEM BRAÇO CONFECCIONADA EM RESINA DE POLIPROPILENO INJE MARCA/SOLPLAST PARIPOEIRA	Compra	Novo	Ativo	08/10/2025	35,00	0,52
49801 - CADEIRA DE PLÁSTICO, EMPILHAVEL SUPER RESISTENTE, PLÁSTICA FIXA, SEM BRAÇO CONFECCIONADA EM RESINA DE POLIPROPILENO INJE MARCA/SOLPLAST PARIPOEIRA	Compra	Novo	Ativo	08/10/2025	35,00	0,52
49802 - CADEIRA DE PLÁSTICO, EMPILHAVEL SUPER RESISTENTE, PLÁSTICA FIXA, SEM BRAÇO CONFECCIONADA EM RESINA DE POLIPROPILENO INJE MARCA/SOLPLAST PARIPOEIRA	Compra	Novo	Ativo	08/10/2025	35,00	0,52
49803 - CADEIRA DE PLÁSTICO, EMPILHAVEL SUPER RESISTENTE, PLÁSTICA FIXA, SEM BRAÇO CONFECCIONADA EM RESINA DE POLIPROPILENO INJE MARCA/SOLPLAST PARIPOEIRA	Compra	Novo	Ativo	08/10/2025	35,00	0,52
49804 - CADEIRA DE PLÁSTICO, EMPILHAVEL SUPER RESISTENTE, PLÁSTICA FIXA, SEM BRAÇO CONFECCIONADA EM RESINA DE POLIPROPILENO INJE MARCA/SOLPLAST PARIPOEIRA	Compra	Novo	Ativo	08/10/2025	35,00	0,52
49805 - CADEIRA DE PLÁSTICO, EMPILHAVEL SUPER RESISTENTE, PLÁSTICA FIXA, SEM BRAÇO CONFECCIONADA EM RESINA DE POLIPROPILENO INJE MARCA/SOLPLAST PARIPOEIRA	Compra	Novo	Ativo	08/10/2025	35,00	0,52
49806 - CADEIRA DE PLÁSTICO, EMPILHAVEL SUPER RESISTENTE, PLÁSTICA FIXA, SEM BRAÇO CONFECCIONADA EM RESINA DE POLIPROPILENO INJE MARCA/SOLPLAST PARIPOEIRA	Compra	Novo	Ativo	08/10/2025	35,00	0,52
49807 - CADEIRA DE PLÁSTICO, EMPILHAVEL SUPER RESISTENTE, PLÁSTICA FIXA, SEM BRAÇO CONFECCIONADA EM RESINA DE POLIPROPILENO INJE MARCA/SOLPLAST PARIPOEIRA	Compra	Novo	Ativo	08/10/2025	35,00	0,52
49808 - CADEIRA DE PLÁSTICO, EMPILHAVEL SUPER RESISTENTE, PLÁSTICA FIXA, SEM BRAÇO CONFECCIONADA EM RESINA DE POLIPROPILENO INJE MARCA/SOLPLAST PARIPOEIRA	Compra	Novo	Ativo	08/10/2025	35,00	0,52

Entidade / Órgão / Unid.Orç. / Setor / Grupo / Bens	Tipo Entrada	Estado	Situação	Data	Valor	Depreciação Acumulada
49809 - CADEIRA DE PLÁSTICO, EMPILHAVEL SUPER RESISTENTE, PLÁSTICA FIXA, SEM BRAÇO CONFECCIONADA EM RESINA DE POLIPROPILENO INJE MARCA/SOLPLAST PARIPOEIRA	Compra	Novo	Ativo	08/10/2025	35,00	0,52
49810 - CADEIRA DE PLÁSTICO, EMPILHAVEL SUPER RESISTENTE, PLÁSTICA FIXA, SEM BRAÇO CONFECCIONADA EM RESINA DE POLIPROPILENO INJE MARCA/SOLPLAST PARIPOEIRA	Compra	Novo	Ativo	08/10/2025	35,00	0,52
49811 - CADEIRA DE PLÁSTICO, EMPILHAVEL SUPER RESISTENTE, PLÁSTICA FIXA, SEM BRAÇO CONFECCIONADA EM RESINA DE POLIPROPILENO INJE MARCA/SOLPLAST PARIPOEIRA	Compra	Novo	Ativo	08/10/2025	35,00	0,52
49812 - CADEIRA DE PLÁSTICO, EMPILHAVEL SUPER RESISTENTE, PLÁSTICA FIXA, SEM BRAÇO CONFECCIONADA EM RESINA DE POLIPROPILENO INJE MARCA/SOLPLAST PARIPOEIRA	Compra	Novo	Ativo	08/10/2025	35,00	0,52
49813 - CADEIRA DE PLÁSTICO, EMPILHAVEL SUPER RESISTENTE, PLÁSTICA FIXA, SEM BRAÇO CONFECCIONADA EM RESINA DE POLIPROPILENO INJE MARCA/SOLPLAST PARIPOEIRA	Compra	Novo	Ativo	08/10/2025	35,00	0,52
49814 - CADEIRA DE PLÁSTICO, EMPILHAVEL SUPER RESISTENTE, PLÁSTICA FIXA, SEM BRAÇO CONFECCIONADA EM RESINA DE POLIPROPILENO INJE MARCA/SOLPLAST PARIPOEIRA	Compra	Novo	Ativo	08/10/2025	35,00	0,52
49815 - CADEIRA DE PLÁSTICO, EMPILHAVEL SUPER RESISTENTE, PLÁSTICA FIXA, SEM BRAÇO CONFECCIONADA EM RESINA DE POLIPROPILENO INJE MARCA/SOLPLAST PARIPOEIRA	Compra	Novo	Ativo	08/10/2025	35,00	0,52
49816 - CADEIRA DE PLÁSTICO, EMPILHAVEL SUPER RESISTENTE, PLÁSTICA FIXA, SEM BRAÇO CONFECCIONADA EM RESINA DE POLIPROPILENO INJE MARCA/SOLPLAST PARIPOEIRA	Compra	Novo	Ativo	08/10/2025	35,00	0,52
49817 - CADEIRA DE PLÁSTICO, EMPILHAVEL SUPER RESISTENTE, PLÁSTICA FIXA, SEM BRAÇO CONFECCIONADA EM RESINA DE POLIPROPILENO INJE MARCA/SOLPLAST PARIPOEIRA	Compra	Novo	Ativo	08/10/2025	35,00	0,52
49818 - CADEIRA DE PLÁSTICO, EMPILHAVEL SUPER RESISTENTE, PLÁSTICA FIXA, SEM BRAÇO CONFECCIONADA EM RESINA DE POLIPROPILENO INJE MARCA/SOLPLAST PARIPOEIRA	Compra	Novo	Ativo	08/10/2025	35,00	0,52
49819 - CADEIRA DE PLÁSTICO, EMPILHAVEL SUPER RESISTENTE, PLÁSTICA FIXA, SEM BRAÇO CONFECCIONADA EM RESINA DE POLIPROPILENO INJE MARCA/SOLPLAST PARIPOEIRA	Compra	Novo	Ativo	08/10/2025	35,00	0,52
49820 - CADEIRA DE PLÁSTICO, EMPILHAVEL SUPER RESISTENTE, PLÁSTICA FIXA, SEM BRAÇO CONFECCIONADA EM RESINA DE POLIPROPILENO INJE MARCA/SOLPLAST PARIPOEIRA	Compra	Novo	Ativo	08/10/2025	35,00	0,52
49821 - CADEIRA DE PLÁSTICO, EMPILHAVEL SUPER RESISTENTE, PLÁSTICA FIXA, SEM BRAÇO CONFECCIONADA EM RESINA DE POLIPROPILENO INJE MARCA/SOLPLAST PARIPOEIRA	Compra	Novo	Ativo	08/10/2025	35,00	0,52
49822 - CADEIRA DE PLÁSTICO, EMPILHAVEL SUPER RESISTENTE, PLÁSTICA FIXA, SEM BRAÇO CONFECCIONADA EM RESINA DE POLIPROPILENO INJE MARCA/SOLPLAST PARIPOEIRA	Compra	Novo	Ativo	08/10/2025	35,00	0,52
49823 - CADEIRA DE PLÁSTICO, EMPILHAVEL SUPER RESISTENTE, PLÁSTICA FIXA, SEM BRAÇO CONFECCIONADA EM RESINA DE POLIPROPILENO INJE MARCA/SOLPLAST PARIPOEIRA	Compra	Novo	Ativo	08/10/2025	35,00	0,52
49824 - CADEIRA DE PLÁSTICO, EMPILHAVEL SUPER RESISTENTE, PLÁSTICA FIXA, SEM BRAÇO CONFECCIONADA EM RESINA DE POLIPROPILENO INJE MARCA/SOLPLAST PARIPOEIRA	Compra	Novo	Ativo	08/10/2025	35,00	0,52

Entidade / Órgão / Unid.Orç. / Setor / Grupo / Bens	Tipo Entrada	Estado	Situação	Data	Valor	Depreciação Acumulada
49825 - CADEIRA DE PLÁSTICO, EMPILHAVEL SUPER RESISTENTE, PLÁSTICA FIXA, SEM BRAÇO CONFECCIONADA EM RESINA DE POLIPROPILENO INJE MARCA/SOLPLAST PARIPOEIRA	Compra	Novo	Ativo	08/10/2025	35,00	0,52
49826 - CADEIRA DE PLÁSTICO, EMPILHAVEL SUPER RESISTENTE, PLÁSTICA FIXA, SEM BRAÇO CONFECCIONADA EM RESINA DE POLIPROPILENO INJE MARCA/SOLPLAST PARIPOEIRA	Compra	Novo	Ativo	08/10/2025	35,00	0,52
49827 - CADEIRA DE PLÁSTICO, EMPILHAVEL SUPER RESISTENTE, PLÁSTICA FIXA, SEM BRAÇO CONFECCIONADA EM RESINA DE POLIPROPILENO INJE MARCA/SOLPLAST PARIPOEIRA	Compra	Novo	Ativo	08/10/2025	35,00	0,52
49828 - CADEIRA DE PLÁSTICO, EMPILHAVEL SUPER RESISTENTE, PLÁSTICA FIXA, SEM BRAÇO CONFECCIONADA EM RESINA DE POLIPROPILENO INJE MARCA/SOLPLAST PARIPOEIRA	Compra	Novo	Ativo	08/10/2025	35,00	0,52
49829 - CADEIRA DE PLÁSTICO, EMPILHAVEL SUPER RESISTENTE, PLÁSTICA FIXA, SEM BRAÇO CONFECCIONADA EM RESINA DE POLIPROPILENO INJE MARCA/SOLPLAST PARIPOEIRA	Compra	Novo	Ativo	08/10/2025	35,00	0,52
49830 - CADEIRA DE PLÁSTICO, EMPILHAVEL SUPER RESISTENTE, PLÁSTICA FIXA, SEM BRAÇO CONFECCIONADA EM RESINA DE POLIPROPILENO INJE MARCA/SOLPLAST PARIPOEIRA	Compra	Novo	Ativo	08/10/2025	35,00	0,52
49831 - CADEIRA DE PLÁSTICO, EMPILHAVEL SUPER RESISTENTE, PLÁSTICA FIXA, SEM BRAÇO CONFECCIONADA EM RESINA DE POLIPROPILENO INJE MARCA/SOLPLAST PARIPOEIRA	Compra	Novo	Ativo	08/10/2025	35,00	0,52
49832 - CADEIRA DE PLÁSTICO, EMPILHAVEL SUPER RESISTENTE, PLÁSTICA FIXA, SEM BRAÇO CONFECCIONADA EM RESINA DE POLIPROPILENO INJE MARCA/SOLPLAST PARIPOEIRA	Compra	Novo	Ativo	08/10/2025	35,00	0,52
49833 - CADEIRA DE PLÁSTICO, EMPILHAVEL SUPER RESISTENTE, PLÁSTICA FIXA, SEM BRAÇO CONFECCIONADA EM RESINA DE POLIPROPILENO INJE MARCA/SOLPLAST PARIPOEIRA	Compra	Novo	Ativo	08/10/2025	35,00	0,52
49834 - CADEIRA DE PLÁSTICO, EMPILHAVEL SUPER RESISTENTE, PLÁSTICA FIXA, SEM BRAÇO CONFECCIONADA EM RESINA DE POLIPROPILENO INJE MARCA/SOLPLAST PARIPOEIRA	Compra	Novo	Ativo	08/10/2025	35,00	0,52
49835 - CADEIRA DE PLÁSTICO, EMPILHAVEL SUPER RESISTENTE, PLÁSTICA FIXA, SEM BRAÇO CONFECCIONADA EM RESINA DE POLIPROPILENO INJE MARCA/SOLPLAST PARIPOEIRA	Compra	Novo	Ativo	08/10/2025	35,00	0,52
49836 - CADEIRA DE PLÁSTICO, EMPILHAVEL SUPER RESISTENTE, PLÁSTICA FIXA, SEM BRAÇO CONFECCIONADA EM RESINA DE POLIPROPILENO INJE MARCA/SOLPLAST PARIPOEIRA	Compra	Novo	Ativo	08/10/2025	35,00	0,52
49837 - CADEIRA DE PLÁSTICO, EMPILHAVEL SUPER RESISTENTE, PLÁSTICA FIXA, SEM BRAÇO CONFECCIONADA EM RESINA DE POLIPROPILENO INJE MARCA/SOLPLAST PARIPOEIRA	Compra	Novo	Ativo	08/10/2025	35,00	0,52
49838 - CADEIRA DE PLÁSTICO, EMPILHAVEL SUPER RESISTENTE, PLÁSTICA FIXA, SEM BRAÇO CONFECCIONADA EM RESINA DE POLIPROPILENO INJE MARCA/SOLPLAST PARIPOEIRA	Compra	Novo	Ativo	08/10/2025	35,00	0,52
49839 - CADEIRA DE PLÁSTICO, EMPILHAVEL SUPER RESISTENTE, PLÁSTICA FIXA, SEM BRAÇO CONFECCIONADA EM RESINA DE POLIPROPILENO INJE MARCA/SOLPLAST PARIPOEIRA	Compra	Novo	Ativo	08/10/2025	35,00	0,52
49840 - CADEIRA DE PLÁSTICO, EMPILHAVEL SUPER RESISTENTE, PLÁSTICA FIXA, SEM BRAÇO CONFECCIONADA EM RESINA DE POLIPROPILENO INJE MARCA/SOLPLAST PARIPOEIRA	Compra	Novo	Ativo	08/10/2025	35,00	0,52

Entidade / Órgão / Unid.Orç. / Setor / Grupo / Bens	Tipo Entrada	Estado	Situação	Data	Valor	Depreciação Acumulada
49841 - CADEIRA DE PLÁSTICO, EMPILHAVEL SUPER RESISTENTE, PLÁSTICA FIXA, SEM BRAÇO CONFECCIONADA EM RESINA DE POLIPROPILENO INJE MARCA/SOLPLAST PARIPOEIRA	Compra	Novo	Ativo	08/10/2025	35,00	0,52
49842 - CADEIRA DE PLÁSTICO, EMPILHAVEL SUPER RESISTENTE, PLÁSTICA FIXA, SEM BRAÇO CONFECCIONADA EM RESINA DE POLIPROPILENO INJE MARCA/SOLPLAST PARIPOEIRA	Compra	Novo	Ativo	08/10/2025	35,00	0,52
49843 - CADEIRA DE PLÁSTICO, EMPILHAVEL SUPER RESISTENTE, PLÁSTICA FIXA, SEM BRAÇO CONFECCIONADA EM RESINA DE POLIPROPILENO INJE MARCA/SOLPLAST PARIPOEIRA	Compra	Novo	Ativo	08/10/2025	35,00	0,52
49844 - CADEIRA DE PLÁSTICO, EMPILHAVEL SUPER RESISTENTE, PLÁSTICA FIXA, SEM BRAÇO CONFECCIONADA EM RESINA DE POLIPROPILENO INJE MARCA/SOLPLAST PARIPOEIRA	Compra	Novo	Ativo	08/10/2025	35,00	0,52
49845 - CADEIRA DE PLÁSTICO, EMPILHAVEL SUPER RESISTENTE, PLÁSTICA FIXA, SEM BRAÇO CONFECCIONADA EM RESINA DE POLIPROPILENO INJE MARCA/SOLPLAST PARIPOEIRA	Compra	Novo	Ativo	08/10/2025	35,00	0,52
49846 - CADEIRA DE PLÁSTICO, EMPILHAVEL SUPER RESISTENTE, PLÁSTICA FIXA, SEM BRAÇO CONFECCIONADA EM RESINA DE POLIPROPILENO INJE MARCA/SOLPLAST PARIPOEIRA	Compra	Novo	Ativo	08/10/2025	35,00	0,52
49847 - CADEIRA DE PLÁSTICO, EMPILHAVEL SUPER RESISTENTE, PLÁSTICA FIXA, SEM BRAÇO CONFECCIONADA EM RESINA DE POLIPROPILENO INJE MARCA/SOLPLAST PARIPOEIRA	Compra	Novo	Ativo	08/10/2025	35,00	0,52
49848 - CADEIRA DE PLÁSTICO, EMPILHAVEL SUPER RESISTENTE, PLÁSTICA FIXA, SEM BRAÇO CONFECCIONADA EM RESINA DE POLIPROPILENO INJE MARCA/SOLPLAST PARIPOEIRA	Compra	Novo	Ativo	08/10/2025	35,00	0,52
49849 - CADEIRA DE PLÁSTICO, EMPILHAVEL SUPER RESISTENTE, PLÁSTICA FIXA, SEM BRAÇO CONFECCIONADA EM RESINA DE POLIPROPILENO INJE MARCA/SOLPLAST PARIPOEIRA	Compra	Novo	Ativo	08/10/2025	35,00	0,52
50204 - CONJUNTO PARA ALUNO TAMANHO 03- CJA- 03 (PROINFÂNCIA) MARCA PROPRIA	Compra	Novo	Ativo	30/10/2025	236,52	1,77
50205 - CONJUNTO PARA ALUNO TAMANHO 03- CJA- 03 (PROINFÂNCIA) MARCA PROPRIA	Compra	Novo	Ativo	30/10/2025	236,52	1,77
50206 - CONJUNTO PARA ALUNO TAMANHO 03- CJA- 03 (PROINFÂNCIA) MARCA PROPRIA	Compra	Novo	Ativo	30/10/2025	236,52	1,77
50207 - CONJUNTO PARA ALUNO TAMANHO 03- CJA- 03 (PROINFÂNCIA) MARCA PROPRIA	Compra	Novo	Ativo	30/10/2025	236,52	1,77
50208 - CONJUNTO PARA ALUNO TAMANHO 03- CJA- 03 (PROINFÂNCIA) MARCA PROPRIA	Compra	Novo	Ativo	30/10/2025	236,52	1,77
50209 - CONJUNTO PARA ALUNO TAMANHO 03- CJA- 03 (PROINFÂNCIA) MARCA PROPRIA	Compra	Novo	Ativo	30/10/2025	236,52	1,77
50210 - CONJUNTO PARA ALUNO TAMANHO 03- CJA- 03 (PROINFÂNCIA) MARCA PROPRIA	Compra	Novo	Ativo	30/10/2025	236,52	1,77
50211 - CONJUNTO PARA ALUNO TAMANHO 03- CJA- 03 (PROINFÂNCIA) MARCA PROPRIA	Compra	Novo	Ativo	30/10/2025	236,52	1,77
50212 - CONJUNTO PARA ALUNO TAMANHO 03- CJA- 03 (PROINFÂNCIA) MARCA PROPRIA	Compra	Novo	Ativo	30/10/2025	236,52	1,77
50213 - CONJUNTO PARA ALUNO TAMANHO 03- CJA- 03 (PROINFÂNCIA) MARCA PROPRIA	Compra	Novo	Ativo	30/10/2025	236,52	1,77

Entidade / Órgão / Unid.Orç. / Setor / Grupo / Bens	Tipo Entrada	Estado	Situação	Data	Valor	Depreciação Acumulada
50214 - CONJUNTO PARA ALUNO TAMANHO 03- CJA- 03 (PROINFÂNCIA) MARCA PROPRIA	Compra	Novo	Ativo	30/10/2025	236,52	1,77
50215 - CONJUNTO PARA ALUNO TAMANHO 03- CJA- 03 (PROINFÂNCIA) MARCA PROPRIA	Compra	Novo	Ativo	30/10/2025	236,52	1,77
50216 - CONJUNTO PARA ALUNO TAMANHO 03- CJA- 03 (PROINFÂNCIA) MARCA PROPRIA	Compra	Novo	Ativo	30/10/2025	236,52	1,77
50217 - CONJUNTO PARA ALUNO TAMANHO 03- CJA- 03 (PROINFÂNCIA) MARCA PROPRIA	Compra	Novo	Ativo	30/10/2025	236,52	1,77
50218 - CONJUNTO PARA ALUNO TAMANHO 03- CJA- 03 (PROINFÂNCIA) MARCA PROPRIA	Compra	Novo	Ativo	30/10/2025	236,52	1,77
50219 - CONJUNTO PARA ALUNO TAMANHO 03- CJA- 03 (PROINFÂNCIA) MARCA PROPRIA	Compra	Novo	Ativo	30/10/2025	236,52	1,77
50220 - CONJUNTO PARA ALUNO TAMANHO 03- CJA- 03 (PROINFÂNCIA) MARCA PROPRIA	Compra	Novo	Ativo	30/10/2025	236,52	1,77
50221 - CONJUNTO PARA ALUNO TAMANHO 03- CJA- 03 (PROINFÂNCIA) MARCA PROPRIA	Compra	Novo	Ativo	30/10/2025	236,52	1,77
50222 - CONJUNTO PARA ALUNO TAMANHO 03- CJA- 03 (PROINFÂNCIA) MARCA PROPRIA	Compra	Novo	Ativo	30/10/2025	236,52	1,77
50223 - CONJUNTO PARA ALUNO TAMANHO 03- CJA- 03 (PROINFÂNCIA) MARCA PROPRIA	Compra	Novo	Ativo	30/10/2025	236,52	1,77
50224 - CONJUNTO PARA ALUNO TAMANHO 03- CJA- 03 (PROINFÂNCIA) MARCA PROPRIA	Compra	Novo	Ativo	30/10/2025	236,52	1,77
50225 - CONJUNTO PARA ALUNO TAMANHO 03- CJA- 03 (PROINFÂNCIA) MARCA PROPRIA	Compra	Novo	Ativo	30/10/2025	236,52	1,77
50226 - CONJUNTO PARA ALUNO TAMANHO 03- CJA- 03 (PROINFÂNCIA) MARCA PROPRIA	Compra	Novo	Ativo	30/10/2025	236,52	1,77
50227 - CONJUNTO PARA ALUNO TAMANHO 03- CJA- 03 (PROINFÂNCIA) MARCA PROPRIA	Compra	Novo	Ativo	30/10/2025	236,52	1,77
50228 - CONJUNTO PARA ALUNO TAMANHO 03- CJA- 03 (PROINFÂNCIA) MARCA PROPRIA	Compra	Novo	Ativo	30/10/2025	236,52	1,77
50229 - CONJUNTO PARA ALUNO TAMANHO 03- CJA- 03 (PROINFÂNCIA) MARCA PROPRIA	Compra	Novo	Ativo	30/10/2025	236,52	1,77
50230 - CONJUNTO PARA ALUNO TAMANHO 03- CJA- 03 (PROINFÂNCIA) MARCA PROPRIA	Compra	Novo	Ativo	30/10/2025	236,52	1,77
50231 - CONJUNTO PARA ALUNO TAMANHO 03- CJA- 03 (PROINFÂNCIA) MARCA PROPRIA	Compra	Novo	Ativo	30/10/2025	236,52	1,77
50232 - CONJUNTO PARA ALUNO TAMANHO 03- CJA- 03 (PROINFÂNCIA) MARCA PROPRIA	Compra	Novo	Ativo	30/10/2025	236,52	1,77
50233 - CONJUNTO PARA ALUNO TAMANHO 03- CJA- 03 (PROINFÂNCIA) MARCA PROPRIA	Compra	Novo	Ativo	30/10/2025	236,52	1,77
50234 - CONJUNTO PARA ALUNO TAMANHO 03- CJA- 03 (PROINFÂNCIA) MARCA PROPRIA	Compra	Novo	Ativo	30/10/2025	236,52	1,77
50235 - CONJUNTO PARA ALUNO TAMANHO 03- CJA- 03 (PROINFÂNCIA) MARCA PROPRIA	Compra	Novo	Ativo	30/10/2025	236,52	1,77

Entidade / Órgão / Unid.Orç. / Setor / Grupo / Bens	Tipo Entrada	Estado	Situação	Data	Valor	Depreciação Acumulada
50236 - CONJUNTO PARA ALUNO TAMANHO 03- CJA- 03 (PROINFÂNCIA) MARCA PROPRIA	Compra	Novo	Ativo	30/10/2025	236,52	1,77
50237 - CONJUNTO PARA ALUNO TAMANHO 03- CJA- 03 (PROINFÂNCIA) MARCA PROPRIA	Compra	Novo	Ativo	30/10/2025	236,52	1,77
50238 - CONJUNTO PARA ALUNO TAMANHO 03- CJA- 03 (PROINFÂNCIA) MARCA PROPRIA	Compra	Novo	Ativo	30/10/2025	236,52	1,77
50239 - CONJUNTO PARA ALUNO TAMANHO 03- CJA- 03 (PROINFÂNCIA) MARCA PROPRIA	Compra	Novo	Ativo	30/10/2025	236,52	1,77
50240 - CONJUNTO PARA ALUNO TAMANHO 03- CJA- 03 (PROINFÂNCIA) MARCA PROPRIA	Compra	Novo	Ativo	30/10/2025	236,52	1,77
50241 - CONJUNTO PARA ALUNO TAMANHO 03- CJA- 03 (PROINFÂNCIA) MARCA PROPRIA	Compra	Novo	Ativo	30/10/2025	236,52	1,77
50242 - CONJUNTO PARA ALUNO TAMANHO 03- CJA- 03 (PROINFÂNCIA) MARCA PROPRIA	Compra	Novo	Ativo	30/10/2025	236,52	1,77
50243 - CONJUNTO PARA ALUNO TAMANHO 03- CJA- 03 (PROINFÂNCIA) MARCA PROPRIA	Compra	Novo	Ativo	30/10/2025	236,52	1,77
50244 - CONJUNTO PARA ALUNO TAMANHO 03- CJA- 03 (PROINFÂNCIA) MARCA PROPRIA	Compra	Novo	Ativo	30/10/2025	236,52	1,77
50245 - CONJUNTO PARA ALUNO TAMANHO 03- CJA- 03 (PROINFÂNCIA) MARCA PROPRIA	Compra	Novo	Ativo	30/10/2025	236,52	1,77
50246 - CONJUNTO PARA ALUNO TAMANHO 03- CJA- 03 (PROINFÂNCIA) MARCA PROPRIA	Compra	Novo	Ativo	30/10/2025	236,52	1,77
50247 - CONJUNTO PARA ALUNO TAMANHO 03- CJA- 03 (PROINFÂNCIA) MARCA PROPRIA	Compra	Novo	Ativo	30/10/2025	236,52	1,77
50248 - CONJUNTO PARA ALUNO TAMANHO 03- CJA- 03 (PROINFÂNCIA) MARCA PROPRIA	Compra	Novo	Ativo	30/10/2025	236,52	1,77
50249 - CONJUNTO PARA ALUNO TAMANHO 03- CJA- 03 (PROINFÂNCIA) MARCA PROPRIA	Compra	Novo	Ativo	30/10/2025	236,52	1,77
50250 - CONJUNTO PARA ALUNO TAMANHO 03- CJA- 03 (PROINFÂNCIA) MARCA PROPRIA	Compra	Novo	Ativo	30/10/2025	236,52	1,77
50251 - CONJUNTO PARA ALUNO TAMANHO 03- CJA- 03 (PROINFÂNCIA) MARCA PROPRIA	Compra	Novo	Ativo	30/10/2025	236,52	1,77
50252 - CONJUNTO PARA ALUNO TAMANHO 03- CJA- 03 (PROINFÂNCIA) MARCA PROPRIA	Compra	Novo	Ativo	30/10/2025	236,52	1,77
50253 - CONJUNTO PARA ALUNO TAMANHO 03- CJA- 03 (PROINFÂNCIA) MARCA PROPRIA	Compra	Novo	Ativo	30/10/2025	236,52	1,77
50975 - MESA ESCOLAR ADAPTADA PARA CADEIRANTES MARCA PROPRIA	Compra	Novo	Ativo	10/11/2025	212,00	1,59
50976 - MESA ESCOLAR ADAPTADA PARA CADEIRANTES MARCA PROPRIA	Compra	Novo	Ativo	10/11/2025	212,00	1,59
50994 - MESA ESCOLAR ADAPTADA PARA CADEIRANTES MARCA PROPRIA	Compra	Novo	Ativo	10/11/2025	212,00	1,59
50995 - MESA ESCOLAR ADAPTADA PARA CADEIRANTES MARCA PROPRIA	Compra	Novo	Ativo	10/11/2025	212,00	1,59

Entidade / Órgão / Unid.Orç. / Setor / Grupo / Bens	Tipo Entrada	Estado	Situação	Data	Valor	Depreciação Acumulada
51510 - ARMÁRIO PARA COZINHA, POSSUI 04 PORTAS, 02 GAVETAS COM DOBRADIÇAS METÁLICAS E CORREDIÇAS PLÁTICAS COM TRAVAS. CONTA TAMB MARCA AVELAN	Compra	Novo	Ativo	25/12/2025	945,00	0,00
51511 - ARMÁRIO PARA COZINHA, POSSUI 04 PORTAS, 02 GAVETAS COM DOBRADIÇAS METÁLICAS E CORREDIÇAS PLÁTICAS COM TRAVAS. CONTA TAMB MARCA AVELAN	Compra	Novo	Ativo	25/12/2025	945,00	0,00
5299 - Outros Materiais Permanentes					**84.008,12**	**509,72**
47988 - PRATELEIRA MDF BRANCO 1,00X0,30CM S/SUPORTE - BENS ADQUIRIDOS PELO PDDE	Incorporação de Bens	Novo	Ativo	03/07/2024	57,77	3,37
47989 - PRATELEIRA MDF BRANCO 1,00X0,30CM S/SUPORTE - BENS ADQUIRIDOS PELO PDDE	Incorporação de Bens	Novo	Ativo	03/07/2024	57,77	3,37
47990 - ESTANTE MATERIAL DURAVEL - BENS ADQUIRIDOS PELO PDDE	Incorporação de Bens	Novo	Ativo	02/07/2024	312,73	18,24
47991 - ESTANTE MATERIAL DURAVEL - BENS ADQUIRIDOS PELO PDDE	Incorporação de Bens	Novo	Ativo	02/07/2024	312,73	18,24
47992 - ROTEADOR WIRELESS W6 1500 - BENS ADQUIRIDOS PELO PDDE	Incorporação de Bens	Novo	Ativo	02/08/2024	300,00	17,50
47993 - ROTEADOR WIRELESS W6 1500 - BENS ADQUIRIDOS PELO PDDE	Incorporação de Bens	Novo	Ativo	02/08/2024	300,00	17,50
47994 - VENTILADOR COL MAL 40CM PT 110 - BENS ADQUIRIDOS PELO PDDE	Incorporação de Bens	Novo	Ativo	15/07/2024	240,00	14,00
48453 - MESA REDONDA PARA REUNIÃO, NA COR MADEIRA CLARO, COM MEDIDA APROXIMADA 740MM X 1200MM. MARCA/PRISMA	Compra	Novo	Ativo	15/09/2025	410,00	10,25
48454 - MESA REDONDA PARA REUNIÃO, NA COR MADEIRA CLARO, COM MEDIDA APROXIMADA 740MM X 1200MM. MARCA/PRISMA	Compra	Novo	Ativo	15/09/2025	410,00	10,25
48455 - MESA REDONDA PARA REUNIÃO, NA COR MADEIRA CLARO, COM MEDIDA APROXIMADA 740MM X 1200MM. MARCA/PRISMA	Compra	Novo	Ativo	15/09/2025	410,00	10,25
48707 - APARELHO DE AR CONDICIONADO SPLIT 12.000 BTUS COM SERPENTINA DE COBRE. 220 VOLTS MARCA / AGRATTO	Compra	Novo	Ativo	02/10/2025	1.921,13	32,02
48708 - APARELHO DE AR CONDICIONADO SPLIT 12.000 BTUS COM SERPENTINA DE COBRE. 220 VOLTS MARCA / AGRATTO	Compra	Novo	Ativo	02/10/2025	1.921,13	32,02
48709 - APARELHO DE AR CONDICIONADO SPLIT 12.000 BTUS COM SERPENTINA DE COBRE. 220 VOLTS MARCA / AGRATTO	Compra	Novo	Ativo	02/10/2025	1.921,13	32,02
48710 - APARELHO DE AR CONDICIONADO SPLIT 12.000 BTUS COM SERPENTINA DE COBRE. 220 VOLTS MARCA / AGRATTO	Compra	Novo	Ativo	02/10/2025	1.921,13	32,02
48711 - APARELHO DE AR CONDICIONADO SPLIT 12.000 BTUS COM SERPENTINA DE COBRE. 220 VOLTS MARCA / AGRATTO	Compra	Novo	Ativo	02/10/2025	1.921,13	32,02
48712 - APARELHO DE AR CONDICIONADO SPLIT 12.000 BTUS COM SERPENTINA DE COBRE. 220 VOLTS MARCA / AGRATTO	Compra	Novo	Ativo	02/10/2025	1.921,13	32,02
48713 - APARELHO DE AR CONDICIONADO SPLIT 12.000 BTUS COM SERPENTINA DE COBRE. 220 VOLTS MARCA / AGRATTO	Compra	Novo	Ativo	02/10/2025	1.921,13	32,02

Entidade / Órgão / Unid.Orç. / Setor / Grupo / Bens	Tipo Entrada	Estado	Situação	Data	Valor	Depreciação Acumulada
48914 - ARMÁRIO EM AÇO, TRATAMENTO SUPERFICIAL: ANTIFERRUGEM, QUANTIDADE PORTAS: 2 UM, TIPO FIXAÇÃO PORTAS: COM DOBRADIÇAS, QUAN MARCA PROPRIA	Compra	Novo	Ativo	27/10/2025	1.168,37	19,47
48915 - ARMÁRIO EM AÇO, TRATAMENTO SUPERFICIAL: ANTIFERRUGEM, QUANTIDADE PORTAS: 2 UM, TIPO FIXAÇÃO PORTAS: COM DOBRADIÇAS, QUAN MARCA PROPRIA	Compra	Novo	Ativo	27/10/2025	1.168,37	19,47
48916 - ARMÁRIO EM AÇO, TRATAMENTO SUPERFICIAL: ANTIFERRUGEM, QUANTIDADE PORTAS: 2 UM, TIPO FIXAÇÃO PORTAS: COM DOBRADIÇAS, QUAN MARCA PROPRIA	Compra	Novo	Ativo	27/10/2025	1.168,37	19,47
48943 - FREEZER, TIPO: VERTICAL, CAPACIDADE: 500 L, SISTEMA DEGELO: AUTOMÁTICO, COR: BRANCA, TENSÃO ALIMENTAÇÃO: 110,220 V MARCA FRICON	Compra	Novo	Ativo	28/10/2025	4.615,99	38,47
49018 - TELEVISOR SMART TV LED 40 FULL HD WIFI HDR PARA BRILHO E CONTRASTE , 2 HDMI, 1 USB - PRETA MARCA PHILIPS	Compra	Novo	Ativo	22/10/2025	1.573,00	26,22
49019 - TELEVISOR SMART TV LED 40 FULL HD WIFI HDR PARA BRILHO E CONTRASTE , 2 HDMI, 1 USB - PRETA MARCA PHILIPS	Compra	Novo	Ativo	22/10/2025	1.573,00	26,22
51088 - FOGÃO INDUSTRIAL COM 06 QUEIMADORES SENDO, 03 DUPLOS 5000W E 03 QUEIMADORES SIMPLES 3500W. GÁS NATURAL. 01 FORNO SEMI-IN MARCA ITAJOBI	Compra	Novo	Ativo	24/11/2025	1.595,00	13,29
51099 - REFRIGERADOR - COM MÍNIMO 462 LITROS DE CAPACIDADE E CONSUMO DE ENERGIA A, 110 E 220 W, FROST FREE MARCA LECTROLUX	Compra	Novo	Ativo	28/11/2025	3.657,00	0,00
51104 - FREEZER HORIZONTAL 411 LITROS, CAPACIDADE LÍQUIDA 404 LITROS, COM 02 TAMPAS, 127V, LINHA BRANCA, CLASSE A MARCA FRICON	Compra	Novo	Ativo	03/12/2025	3.170,00	0,00
51105 - FREEZER HORIZONTAL 411 LITROS, CAPACIDADE LÍQUIDA 404 LITROS, COM 02 TAMPAS, 127V, LINHA BRANCA, CLASSE A MARCA FRICON	Compra	Novo	Ativo	03/12/2025	3.170,00	0,00
51112 - LIQUIDIFICADOR INDUSTRIAL – MATERIAL COPO AÇO INOXIDÁVEL, BASE ALUMÍNIO, LARGURA MÍNIMA 280MM, ALTURA MÍNIMA 720MM, PES MARCA JK COLOMBO	Compra	Novo	Ativo	03/10/2025	711,15	0,00
51117 - TELA DE PROJEÇÃO RETRÁTIL COM TRIPÉ. MEDIDAS MÍNIMAS:180X180. MANUAL COM ALTURA DE ATÉ 2,8M. MARCA SAMAY	Compra	Novo	Ativo	13/11/2025	689,96	0,00
51197 - APARELHO DE AR CONDICIONADO - SPLIT 18.000 BTUS. COM SERPENTINA DE COBRE. 220 VOLTS MARCA ELGIN	Compra	Novo	Ativo	09/12/2025	2.947,00	0,00
51198 - APARELHO DE AR CONDICIONADO - SPLIT 18.000 BTUS. COM SERPENTINA DE COBRE. 220 VOLTS MARCA ELGIN	Compra	Novo	Ativo	09/12/2025	2.947,00	0,00
51199 - APARELHO DE AR CONDICIONADO - SPLIT 18.000 BTUS. COM SERPENTINA DE COBRE. 220 VOLTS MARCA ELGIN	Compra	Novo	Ativo	09/12/2025	2.947,00	0,00
51200 - APARELHO DE AR CONDICIONADO - SPLIT 18.000 BTUS. COM SERPENTINA DE COBRE. 220 VOLTS MARCA ELGIN	Compra	Novo	Ativo	09/12/2025	2.947,00	0,00
51201 - APARELHO DE AR CONDICIONADO - SPLIT 18.000 BTUS. COM SERPENTINA DE COBRE. 220 VOLTS MARCA ELGIN	Compra	Novo	Ativo	09/12/2025	2.947,00	0,00
51202 - APARELHO DE AR CONDICIONADO - SPLIT 18.000 BTUS. COM SERPENTINA DE COBRE. 220 VOLTS MARCA ELGIN	Compra	Novo	Ativo	09/12/2025	2.947,00	0,00

Entidade / Órgão / Unid.Orç. / Setor / Grupo / Bens	Tipo Entrada	Estado	Situação	Data	Valor	Depreciação Acumulada
51203 - APARELHO DE AR CONDICIONADO - SPLIT 18.000 BTUS. COM SERPENTINA DE COBRE. 220 VOLTS MARCA ELGIN	Compra	Novo	Ativo	09/12/2025	2.947,00	0,00
51204 - APARELHO DE AR CONDICIONADO - SPLIT 18.000 BTUS. COM SERPENTINA DE COBRE. 220 VOLTS MARCA ELGIN	Compra	Novo	Ativo	09/12/2025	2.947,00	0,00
51205 - APARELHO DE AR CONDICIONADO - SPLIT 18.000 BTUS. COM SERPENTINA DE COBRE. 220 VOLTS MARCA ELGIN	Compra	Novo	Ativo	09/12/2025	2.947,00	0,00
51206 - APARELHO DE AR CONDICIONADO - SPLIT 18.000 BTUS. COM SERPENTINA DE COBRE. 220 VOLTS MARCA ELGIN	Compra	Novo	Ativo	09/12/2025	2.947,00	0,00
51207 - APARELHO DE AR CONDICIONADO - SPLIT 18.000 BTUS. COM SERPENTINA DE COBRE. 220 VOLTS MARCA ELGIN	Compra	Novo	Ativo	09/12/2025	2.947,00	0,00
51255 - FREEZER HORIZONTAL 411 LITROS, CAPACIDADE LÍQUIDA 404 LITROS, COM 02 TAMPAS, 127V, LINHA BRANCA, CLASSE A MARCA FRICON - (PAPV)	Compra	Novo	Ativo	09/12/2025	3.170,00	0,00
51256 - FREEZER HORIZONTAL 411 LITROS, CAPACIDADE LÍQUIDA 404 LITROS, COM 02 TAMPAS, 127V, LINHA BRANCA, CLASSE A MARCA FRICON - (PAPV)	Compra	Novo	Ativo	09/12/2025	3.170,00	0,00
51409 - TELEVISOR SMART TV LED 40 FULL HD WIFI HDR PARA BRILHO E CONTRASTE , 2 HDMI, 1 USB - PRETA MARCA PHILIPS	Compra	Novo	Ativo	04/12/2025	1.573,00	0,00
51470 - REFRIGERADOR TIPO FROST FREE - COM CAPACIDADE ENTRE 350 A 375 LITROS, COM DUAS PORTAS, CONSUMO A, DEGELO AUTOMATICO, SEL MARCA ELECTRULUX	Compra	Novo	Ativo	29/12/2025	3.159,00	0,00
21 - ESCOLA MUNICIPAL Mª MADALENA ANDRADE					**6.754,90**	**332,41**
5206 - Aparelhos e Utensílios Domésticos					**1.219,90**	**64,04**
47668 - PURIFIC. FR600 ESPECIAL ET. DOMESTICO. PRATA 127V/60HZ BENS ADQUIRIDOS PELO PDDE	Incorporação de Bens	Novo	Ativo	26/09/2024	1.219,90	64,04
5241 - Móveis e Utensílios					**600,00**	**35,00**
47665 - VENTILADOR DE PAREDE. 50CM AÇO BIVOLT 130W PT/PR - BENS ADQUIRIDOS PELO PDDE	Incorporação de Bens	Novo	Ativo	11/07/2024	300,00	17,50
47666 - VENTILADOR DE PAREDE. 50CM AÇO BIVOLT 130W PT/PR - BENS ADQUIRIDOS PELO PDDE	Incorporação de Bens	Novo	Ativo	11/07/2024	300,00	17,50
5243 - Bens Informática					**3.200,00**	**186,67**
47669 - NOTEBOOK ACER A315 13 15' 8GB 256SSD W11 BENS ADQUIRIDOS PELO PDDE	Incorporação de Bens	Novo	Ativo	12/12/2024	3.200,00	186,67
5299 - Outros Materiais Permanentes					**1.735,00**	**46,70**
47667 - LIQUIDIFICADOR MONDIAL L550B 127V 60HZ BENS ADQUIRIDOS PELO PDDE	Incorporação de Bens	Novo	Ativo	12/12/2024	100,00	5,83
48407 - TELEVISOR SMART TV LED 40 FULL HD WIFI HDR PARA BRILHO E CONTRASTE , 2 HDMI, 1 USB - PRETA MARCA/AOC	Compra	Novo	Ativo	09/09/2025	1.635,00	40,87
112 - ESCOLA MUNICIPAL MARIA ANDRADE CARVALHO					**2.733,67**	**104,96**
5299 - Outros Materiais Permanentes					**2.733,67**	**104,96**
47888 - VENTILADOR MONDIAL 40CM VSP 127V SUPERERPOWE BENS ADQUIRIDOS PELO PDDE	Incorporação de Bens	Novo	Ativo	08/03/2024	284,39	16,59

Entidade / Órgão / Unid.Orç. / Setor / Grupo / Bens	Tipo Entrada	Estado	Situação	Data	Valor	Depreciação Acumulada
47889 - VENTILADOR MONDIAL 40CM VSP 127V SUPERERPOWE BENS ADQUIRIDOS PELO PDDE	Incorporação de Bens	Novo	Ativo	08/03/2024	284,39	16,59
47890 - VENTILADOR MONDIAL 40CM SUP POWER PTO/AZ 110V BENS ADQUIRIDOS PELO PDDE	Incorporação de Bens	Novo	Ativo	08/03/2024	229,89	13,41
47891 - ROTEADOR WIRELESS W6 1500 - BENS ADQUIRIDOS PELO PDDE	Incorporação de Bens	Novo	Ativo	02/08/2024	300,00	17,50
48406 - TELEVISOR SMART TV LED 40 FULL HD WIFI HDR PARA BRILHO E CONTRASTE , 2 HDMI, 1 USB - PRETA MARCA/AOC	Compra	Novo	Ativo	09/09/2025	1.635,00	40,87
45 - ESCOLA MUNICIPAL MARIA DO CARMO MOURA					**20.925,70**	**236,62**
5218 - Máquinas, Utensílios e Equipamentos Diversos					**340,00**	**17,85**
47936 - VENTILADOR OSCIL PAREDE 60 CM BIV CI BRANCO 140W - BENS ADQUIRIDOS PELO PDDE	Incorporação de Bens	Novo	Ativo	13/03/2024	340,00	17,85
5221 - Máquinas, Ferramentas e Utensílios de Oficina					**459,90**	**24,14**
47941 - ESCADA DE ALUMINIO MOR EXTENSIVA 2X6 - BENS ADQUIRIDOS PELO PDDE	Incorporação de Bens	Novo	Ativo	05/12/2024	459,90	24,14
5224 - Mobiliário Em Geral					**3.022,00**	**15,39**
48935 - CADEIRA GIRATÓRIA SECRETÁRIA, COM BRAÇOS, TIPO DE ENCOSTO E ACENTO ESTOFADO. MARCA PROPRIA	Compra	Novo	Ativo	27/10/2025	280,00	4,20
48936 - CADEIRA GIRATÓRIA SECRETÁRIA, COM BRAÇOS, TIPO DE ENCOSTO E ACENTO ESTOFADO. MARCA PROPRIA	Compra	Novo	Ativo	27/10/2025	280,00	4,20
48937 - LONGARINA COM 03 LUGARES, ENCOSTO E ACENTO ANATÔMICO E SUSTENTAÇÃO EM METAL, NA COR AZUL MARCA PROPRIA	Compra	Novo	Ativo	27/10/2025	360,00	5,40
50977 - MESA ESCOLAR ADAPTADA PARA CADEIRANTES MARCA PROPRIA	Compra	Novo	Ativo	10/11/2025	212,00	1,59
51508 - ARMÁRIO PARA COZINHA, POSSUI 04 PORTAS, 02 GAVETAS COM DOBRADIÇAS METÁLICAS E CORREDIÇAS PLÁTICAS COM TRAVAS. CONTA TAMB MARCA AVELAN	Compra	Novo	Ativo	25/12/2025	945,00	0,00
51509 - ARMÁRIO PARA COZINHA, POSSUI 04 PORTAS, 02 GAVETAS COM DOBRADIÇAS METÁLICAS E CORREDIÇAS PLÁTICAS COM TRAVAS. CONTA TAMB MARCA AVELAN	Compra	Novo	Ativo	25/12/2025	945,00	0,00
5299 - Outros Materiais Permanentes					**17.103,80**	**179,24**
47931 - ESTANTE COM 3 PRATELEIRAS - BENS ADQUIRIDOS PELO PDDE	Incorporação de Bens	Novo	Ativo	01/07/2024	185,25	10,81
47932 - ESTANTE COM 3 PRATELEIRAS - BENS ADQUIRIDOS PELO PDDE	Incorporação de Bens	Novo	Ativo	01/07/2024	185,25	10,81
47933 - ROTEADOR WIRELESS W6 1500 - BENS ADQUIRIDOS PELO PDDE	Incorporação de Bens	Novo	Ativo	16/12/2024	300,00	17,50
47934 - ROTEADOR WIRELESS W6 1500 - BENS ADQUIRIDOS PELO PDDE	Incorporação de Bens	Novo	Ativo	16/12/2024	300,00	17,50
47935 - ROTEADOR WIRELESS W6 1500 - BENS ADQUIRIDOS PELO PDDE	Incorporação de Bens	Novo	Ativo	16/12/2024	300,00	17,50

Entidade / Órgão / Unid.Orç. / Setor / Grupo / Bens	Tipo Entrada	Estado	Situação	Data	Valor	Depreciação Acumulada
47937 - QUADRO P/MURAL GRANDE - BENS ADQUIRIDOS PELO PDDE	Incorporação de Bens	Novo	Ativo	23/09/2024	99,65	5,81
47938 - QUADRO MURAL PUEQUENO - BENS ADQUIRIDOS PELO PDDE	Incorporação de Bens	Novo	Ativo	23/09/2024	76,65	4,47
47939 - MAPA DE SERGIPE - BENS ADQUIRIDOS PELO PDDE	Incorporação de Bens	Novo	Ativo	23/09/2024	98,00	5,72
47940 - MAPA DO BRASIL - BENS ADQUIRIDOS PELO PDDE	Incorporação de Bens	Novo	Ativo	23/09/2024	98,00	5,72
48450 - MESA REDONDA PARA REUNIÃO, NA COR MADEIRA CLARO, COM MEDIDA APROXIMADA 740MM X 1200MM. MARCA/PRISMA	Compra	Novo	Ativo	15/09/2025	410,00	10,25
48451 - MESA REDONDA PARA REUNIÃO, NA COR MADEIRA CLARO, COM MEDIDA APROXIMADA 740MM X 1200MM. MARCA/PRISMA	Compra	Novo	Ativo	15/09/2025	410,00	10,25
48452 - MESA REDONDA PARA REUNIÃO, NA COR MADEIRA CLARO, COM MEDIDA APROXIMADA 740MM X 1200MM. MARCA/PRISMA	Compra	Novo	Ativo	15/09/2025	410,00	10,25
49001 - REFRIGERADOR TIPO FROST FREE - COM CAPACIDADE ENTRE 350 A 375 LITROS, COM DUAS PORTAS, CONSUMO A, DEGELO AUTOMATICO, SEL MARCA ELECTROLUX	Compra	Novo	Ativo	28/10/2025	3.159,00	52,65
51253 - FREEZER HORIZONTAL 411 LITROS, CAPACIDADE LÍQUIDA 404 LITROS, COM 02 TAMPAS, 127V, LINHA BRANCA, CLASSE A MARCA FRICON - (PAPV)	Compra	Novo	Ativo	09/12/2025	3.170,00	0,00
51254 - FREEZER HORIZONTAL 411 LITROS, CAPACIDADE LÍQUIDA 404 LITROS, COM 02 TAMPAS, 127V, LINHA BRANCA, CLASSE A MARCA FRICON - (PAPV)	Compra	Novo	Ativo	09/12/2025	3.170,00	0,00
51408 - TELEVISOR SMART TV LED 40 FULL HD WIFI HDR PARA BRILHO E CONTRASTE , 2 HDMI, 1 USB - PRETA MARCA PHILIPS	Compra	Novo	Ativo	04/12/2025	1.573,00	0,00
51469 - REFRIGERADOR TIPO FROST FREE - COM CAPACIDADE ENTRE 350 A 375 LITROS, COM DUAS PORTAS, CONSUMO A, DEGELO AUTOMATICO, SEL MARCA ELECTRULUX	Compra	Novo	Ativo	29/12/2025	3.159,00	0,00
115 - ESCOLA MUNICIPAL MARIA VIEIRA DE MENDONÇA					**155.309,16**	**1.140,75**
5206 - Aparelhos e Utensílios Domésticos					**650,00**	**9,75**
48617 - LIXEIRA 50L COM PEDAL E TAMPA LX2 (MODELO PROINFÂNCIA). MARCA/SANREMO	Compra	Novo	Ativo	09/10/2025	130,00	1,95
48618 - LIXEIRA 50L COM PEDAL E TAMPA LX2 (MODELO PROINFÂNCIA). MARCA/SANREMO	Compra	Novo	Ativo	09/10/2025	130,00	1,95
48619 - LIXEIRA 50L COM PEDAL E TAMPA LX2 (MODELO PROINFÂNCIA). MARCA/SANREMO	Compra	Novo	Ativo	09/10/2025	130,00	1,95
48620 - LIXEIRA 50L COM PEDAL E TAMPA LX2 (MODELO PROINFÂNCIA). MARCA/SANREMO	Compra	Novo	Ativo	09/10/2025	130,00	1,95
48621 - LIXEIRA 50L COM PEDAL E TAMPA LX2 (MODELO PROINFÂNCIA). MARCA/SANREMO	Compra	Novo	Ativo	09/10/2025	130,00	1,95
5217 - Equipamentos Para Áudio, Vídeo e Foto					**348,00**	**5,22**

Entidade / Órgão / Unid.Orç. / Setor / Grupo / Bens	Tipo Entrada	Estado	Situação	Data	Valor	Depreciação Acumulada
49081 - MICROFONE PROFISSIONAL COM CABO 3M MARCA KADOSH	Compra	Novo	Ativo	07/11/2025	174,00	2,61
49082 - MICROFONE PROFISSIONAL COM CABO 3M MARCA KADOSH	Compra	Novo	Ativo	07/11/2025	174,00	2,61
5220 - Máquinas, instalações e utensílios de escritório					**380,97**	**0,00**
51549 - CADEIRA FIXA SECRETÁRIA ANATÔNICA, COM 04 PÉS, ENCOSTO E ACENTO NA COR AZUL. TIPO DE ENCOSTO E ACENTO EM ESTOFADO. MARCA PACHECO	Compra	Novo	Ativo	25/12/2025	126,99	0,00
51550 - CADEIRA FIXA SECRETÁRIA ANATÔNICA, COM 04 PÉS, ENCOSTO E ACENTO NA COR AZUL. TIPO DE ENCOSTO E ACENTO EM ESTOFADO. MARCA PACHECO	Compra	Novo	Ativo	25/12/2025	126,99	0,00
51551 - CADEIRA FIXA SECRETÁRIA ANATÔNICA, COM 04 PÉS, ENCOSTO E ACENTO NA COR AZUL. TIPO DE ENCOSTO E ACENTO EM ESTOFADO. MARCA PACHECO	Compra	Novo	Ativo	25/12/2025	126,99	0,00
5224 - Mobiliário Em Geral					**54.588,50**	**697,08**
48645 - ESTANTE - DE AÇO COM PÉS, 05 PRATELEIRAS, NA COR CINZA CLARO, TAMANHO APROXIMADO 1800MM X 920MM X 300MM. MARCA / W3	Compra	Novo	Ativo	22/10/2025	252,35	3,78
48646 - ESTANTE - DE AÇO COM PÉS, 05 PRATELEIRAS, NA COR CINZA CLARO, TAMANHO APROXIMADO 1800MM X 920MM X 300MM. MARCA / W3	Compra	Novo	Ativo	22/10/2025	252,35	3,78
48647 - ESTANTE - DE AÇO COM PÉS, 05 PRATELEIRAS, NA COR CINZA CLARO, TAMANHO APROXIMADO 1800MM X 920MM X 300MM. MARCA / W3	Compra	Novo	Ativo	22/10/2025	252,35	3,78
48648 - ESTANTE - DE AÇO COM PÉS, 05 PRATELEIRAS, NA COR CINZA CLARO, TAMANHO APROXIMADO 1800MM X 920MM X 300MM. MARCA / W3	Compra	Novo	Ativo	22/10/2025	252,35	3,78
48649 - ESTANTE - DE AÇO COM PÉS, 05 PRATELEIRAS, NA COR CINZA CLARO, TAMANHO APROXIMADO 1800MM X 920MM X 300MM. MARCA / W3	Compra	Novo	Ativo	22/10/2025	252,35	3,78
48650 - ESTANTE - DE AÇO COM PÉS, 05 PRATELEIRAS, NA COR CINZA CLARO, TAMANHO APROXIMADO 1800MM X 920MM X 300MM. MARCA / W3	Compra	Novo	Ativo	22/10/2025	252,35	3,78
48651 - ESTANTE - DE AÇO COM PÉS, 05 PRATELEIRAS, NA COR CINZA CLARO, TAMANHO APROXIMADO 1800MM X 920MM X 300MM. MARCA / W3	Compra	Novo	Ativo	22/10/2025	252,35	3,78
48652 - ESTANTE - DE AÇO COM PÉS, 05 PRATELEIRAS, NA COR CINZA CLARO, TAMANHO APROXIMADO 1800MM X 920MM X 300MM. MARCA / W3	Compra	Novo	Ativo	22/10/2025	252,35	3,78
48653 - ESTANTE - DE AÇO COM PÉS, 05 PRATELEIRAS, NA COR CINZA CLARO, TAMANHO APROXIMADO 1800MM X 920MM X 300MM. MARCA / W3	Compra	Novo	Ativo	22/10/2025	252,35	3,78
48654 - ESTANTE - DE AÇO COM PÉS, 05 PRATELEIRAS, NA COR CINZA CLARO, TAMANHO APROXIMADO 1800MM X 920MM X 300MM. MARCA / W3	Compra	Novo	Ativo	22/10/2025	252,35	3,78

Entidade / Órgão / Unid.Orç. / Setor / Grupo / Bens	Tipo Entrada	Estado	Situação	Data	Valor	Depreciação Acumulada
48702 - MESA BIRÔ SECRETÁRIA, CONTENDO 03 GAVETAS COM CHAVES, ESTRUTURA EM TUBO DE AÇO COM APROXIMADAMENTE 1,20 X 0,60 X 0,75M. MARCA / PRISMA	Compra	Novo	Ativo	17/10/2025	375,00	5,62
48703 - MESA BIRÔ SECRETÁRIA, CONTENDO 03 GAVETAS COM CHAVES, ESTRUTURA EM TUBO DE AÇO COM APROXIMADAMENTE 1,20 X 0,60 X 0,75M. MARCA / PRISMA	Compra	Novo	Ativo	17/10/2025	375,00	5,62
48704 - MESA BIRÔ SECRETÁRIA, CONTENDO 03 GAVETAS COM CHAVES, ESTRUTURA EM TUBO DE AÇO COM APROXIMADAMENTE 1,20 X 0,60 X 0,75M. MARCA / PRISMA	Compra	Novo	Ativo	17/10/2025	375,00	5,62
48705 - MESA BIRÔ SECRETÁRIA, CONTENDO 03 GAVETAS COM CHAVES, ESTRUTURA EM TUBO DE AÇO COM APROXIMADAMENTE 1,20 X 0,60 X 0,75M. MARCA / PRISMA	Compra	Novo	Ativo	17/10/2025	375,00	5,62
48706 - MESA BIRÔ SECRETÁRIA, CONTENDO 03 GAVETAS COM CHAVES, ESTRUTURA EM TUBO DE AÇO COM APROXIMADAMENTE 1,20 X 0,60 X 0,75M. MARCA / PRISMA	Compra	Novo	Ativo	17/10/2025	375,00	5,62
48764 - CONJUNTO PARA ALUNO TAMANHO 03- CJA- 03 (PROINFÂNCIA) MARCA / EMOVARI	Compra	Novo	Ativo	23/10/2025	280,00	4,20
48765 - CONJUNTO PARA ALUNO TAMANHO 03- CJA- 03 (PROINFÂNCIA) MARCA / EMOVARI	Compra	Novo	Ativo	23/10/2025	280,00	4,20
48766 - CONJUNTO PARA ALUNO TAMANHO 03- CJA- 03 (PROINFÂNCIA) MARCA / EMOVARI	Compra	Novo	Ativo	23/10/2025	280,00	4,20
48767 - CONJUNTO PARA ALUNO TAMANHO 03- CJA- 03 (PROINFÂNCIA) MARCA / EMOVARI	Compra	Novo	Ativo	23/10/2025	280,00	4,20
48768 - CONJUNTO PARA ALUNO TAMANHO 03- CJA- 03 (PROINFÂNCIA) MARCA / EMOVARI	Compra	Novo	Ativo	23/10/2025	280,00	4,20
48769 - CONJUNTO PARA ALUNO TAMANHO 03- CJA- 03 (PROINFÂNCIA) MARCA / EMOVARI	Compra	Novo	Ativo	23/10/2025	280,00	4,20
48770 - CONJUNTO PARA ALUNO TAMANHO 03- CJA- 03 (PROINFÂNCIA) MARCA / EMOVARI	Compra	Novo	Ativo	23/10/2025	280,00	4,20
48771 - CONJUNTO PARA ALUNO TAMANHO 03- CJA- 03 (PROINFÂNCIA) MARCA / EMOVARI	Compra	Novo	Ativo	23/10/2025	280,00	4,20
48772 - CONJUNTO PARA ALUNO TAMANHO 03- CJA- 03 (PROINFÂNCIA) MARCA / EMOVARI	Compra	Novo	Ativo	23/10/2025	280,00	4,20
48773 - CONJUNTO PARA ALUNO TAMANHO 03- CJA- 03 (PROINFÂNCIA) MARCA / EMOVARI	Compra	Novo	Ativo	23/10/2025	280,00	4,20
48774 - CONJUNTO PARA ALUNO TAMANHO 03- CJA- 03 (PROINFÂNCIA) MARCA / EMOVARI	Compra	Novo	Ativo	23/10/2025	280,00	4,20
48775 - CONJUNTO PARA ALUNO TAMANHO 03- CJA- 03 (PROINFÂNCIA) MARCA / EMOVARI	Compra	Novo	Ativo	23/10/2025	280,00	4,20
48776 - CONJUNTO PARA ALUNO TAMANHO 03- CJA- 03 (PROINFÂNCIA) MARCA / EMOVARI	Compra	Novo	Ativo	23/10/2025	280,00	4,20
48777 - CONJUNTO PARA ALUNO TAMANHO 03- CJA- 03 (PROINFÂNCIA) MARCA / EMOVARI	Compra	Novo	Ativo	23/10/2025	280,00	4,20
48778 - CONJUNTO PARA ALUNO TAMANHO 03- CJA- 03 (PROINFÂNCIA) MARCA / EMOVARI	Compra	Novo	Ativo	23/10/2025	280,00	4,20

Entidade / Órgão / Unid.Orç. / Setor / Grupo / Bens	Tipo Entrada	Estado	Situação	Data	Valor	Depreciação Acumulada
48779 - CONJUNTO PARA ALUNO TAMANHO 03- CJA- 03 (PROINFÂNCIA) MARCA / EMOVARI	Compra	Novo	Ativo	23/10/2025	280,00	4,20
48780 - CONJUNTO PARA ALUNO TAMANHO 03- CJA- 03 (PROINFÂNCIA) MARCA / EMOVARI	Compra	Novo	Ativo	23/10/2025	280,00	4,20
48781 - CONJUNTO PARA ALUNO TAMANHO 03- CJA- 03 (PROINFÂNCIA) MARCA / EMOVARI	Compra	Novo	Ativo	23/10/2025	280,00	4,20
48782 - CONJUNTO PARA ALUNO TAMANHO 03- CJA- 03 (PROINFÂNCIA) MARCA / EMOVARI	Compra	Novo	Ativo	23/10/2025	280,00	4,20
48783 - CONJUNTO PARA ALUNO TAMANHO 03- CJA- 03 (PROINFÂNCIA) MARCA / EMOVARI	Compra	Novo	Ativo	23/10/2025	280,00	4,20
48784 - CONJUNTO PARA ALUNO TAMANHO 03- CJA- 03 (PROINFÂNCIA) MARCA / EMOVARI	Compra	Novo	Ativo	23/10/2025	280,00	4,20
48785 - CONJUNTO PARA ALUNO TAMANHO 03- CJA- 03 (PROINFÂNCIA) MARCA / EMOVARI	Compra	Novo	Ativo	23/10/2025	280,00	4,20
48786 - CONJUNTO PARA ALUNO TAMANHO 03- CJA- 03 (PROINFÂNCIA) MARCA / EMOVARI	Compra	Novo	Ativo	23/10/2025	280,00	4,20
48787 - CONJUNTO PARA ALUNO TAMANHO 03- CJA- 03 (PROINFÂNCIA) MARCA / EMOVARI	Compra	Novo	Ativo	23/10/2025	280,00	4,20
48788 - CONJUNTO PARA ALUNO TAMANHO 03- CJA- 03 (PROINFÂNCIA) MARCA / EMOVARI	Compra	Novo	Ativo	23/10/2025	280,00	4,20
48789 - CONJUNTO PARA ALUNO TAMANHO 03- CJA- 03 (PROINFÂNCIA) MARCA / EMOVARI	Compra	Novo	Ativo	23/10/2025	280,00	4,20
48790 - CONJUNTO PARA ALUNO TAMANHO 03- CJA- 03 (PROINFÂNCIA) MARCA / EMOVARI	Compra	Novo	Ativo	23/10/2025	280,00	4,20
48791 - CONJUNTO PARA ALUNO TAMANHO 03- CJA- 03 (PROINFÂNCIA) MARCA / EMOVARI	Compra	Novo	Ativo	23/10/2025	280,00	4,20
48792 - CONJUNTO PARA ALUNO TAMANHO 03- CJA- 03 (PROINFÂNCIA) MARCA / EMOVARI	Compra	Novo	Ativo	23/10/2025	280,00	4,20
48793 - CONJUNTO PARA ALUNO TAMANHO 03- CJA- 03 (PROINFÂNCIA) MARCA / EMOVARI	Compra	Novo	Ativo	23/10/2025	280,00	4,20
48794 - CONJUNTO PARA ALUNO TAMANHO 03- CJA- 03 (PROINFÂNCIA) MARCA / EMOVARI	Compra	Novo	Ativo	23/10/2025	280,00	4,20
48795 - CONJUNTO PARA ALUNO TAMANHO 03- CJA- 03 (PROINFÂNCIA) MARCA / EMOVARI	Compra	Novo	Ativo	23/10/2025	280,00	4,20
48796 - CONJUNTO PARA ALUNO TAMANHO 03- CJA- 03 (PROINFÂNCIA) MARCA / EMOVARI	Compra	Novo	Ativo	23/10/2025	280,00	4,20
48797 - CONJUNTO PARA ALUNO TAMANHO 03- CJA- 03 (PROINFÂNCIA) MARCA / EMOVARI	Compra	Novo	Ativo	23/10/2025	280,00	4,20
48798 - CONJUNTO PARA ALUNO TAMANHO 03- CJA- 03 (PROINFÂNCIA) MARCA / EMOVARI	Compra	Novo	Ativo	23/10/2025	280,00	4,20
48799 - CONJUNTO PARA ALUNO TAMANHO 03- CJA- 03 (PROINFÂNCIA) MARCA / EMOVARI	Compra	Novo	Ativo	23/10/2025	280,00	4,20
48800 - CONJUNTO PARA ALUNO TAMANHO 03- CJA- 03 (PROINFÂNCIA) MARCA / EMOVARI	Compra	Novo	Ativo	23/10/2025	280,00	4,20

Entidade / Órgão / Unid.Orç. / Setor / Grupo / Bens	Tipo Entrada	Estado	Situação	Data	Valor	Depreciação Acumulada
48801 - CONJUNTO PARA ALUNO TAMANHO 03- CJA- 03 (PROINFÂNCIA) MARCA / EMOVARI	Compra	Novo	Ativo	23/10/2025	280,00	4,20
48802 - CONJUNTO PARA ALUNO TAMANHO 03- CJA- 03 (PROINFÂNCIA) MARCA / EMOVARI	Compra	Novo	Ativo	23/10/2025	280,00	4,20
48803 - CONJUNTO PARA ALUNO TAMANHO 03- CJA- 03 (PROINFÂNCIA) MARCA / EMOVARI	Compra	Novo	Ativo	23/10/2025	280,00	4,20
48804 - CONJUNTO PARA ALUNO TAMANHO 03- CJA- 03 (PROINFÂNCIA) MARCA / EMOVARI	Compra	Novo	Ativo	23/10/2025	280,00	4,20
48805 - CONJUNTO PARA ALUNO TAMANHO 03- CJA- 03 (PROINFÂNCIA) MARCA / EMOVARI	Compra	Novo	Ativo	23/10/2025	280,00	4,20
48806 - CONJUNTO PARA ALUNO TAMANHO 03- CJA- 03 (PROINFÂNCIA) MARCA / EMOVARI	Compra	Novo	Ativo	23/10/2025	280,00	4,20
48807 - CONJUNTO PARA ALUNO TAMANHO 03- CJA- 03 (PROINFÂNCIA) MARCA / EMOVARI	Compra	Novo	Ativo	23/10/2025	280,00	4,20
48808 - CONJUNTO PARA ALUNO TAMANHO 03- CJA- 03 (PROINFÂNCIA) MARCA / EMOVARI	Compra	Novo	Ativo	23/10/2025	280,00	4,20
48809 - CONJUNTO PARA ALUNO TAMANHO 03- CJA- 03 (PROINFÂNCIA) MARCA / EMOVARI	Compra	Novo	Ativo	23/10/2025	280,00	4,20
48810 - CONJUNTO PARA ALUNO TAMANHO 03- CJA- 03 (PROINFÂNCIA) MARCA / EMOVARI	Compra	Novo	Ativo	23/10/2025	280,00	4,20
48811 - CONJUNTO PARA ALUNO TAMANHO 03- CJA- 03 (PROINFÂNCIA) MARCA / EMOVARI	Compra	Novo	Ativo	23/10/2025	280,00	4,20
48812 - CONJUNTO PARA ALUNO TAMANHO 03- CJA- 03 (PROINFÂNCIA) MARCA / EMOVARI	Compra	Novo	Ativo	23/10/2025	280,00	4,20
48813 - CONJUNTO PARA ALUNO TAMANHO 03- CJA- 03 (PROINFÂNCIA) MARCA / EMOVARI	Compra	Novo	Ativo	23/10/2025	280,00	4,20
48814 - CONJUNTO PARA ALUNO TAMANHO 03- CJA- 03 (PROINFÂNCIA) MARCA / EMOVARI	Compra	Novo	Ativo	23/10/2025	280,00	4,20
48815 - CONJUNTO PARA ALUNO TAMANHO 03- CJA- 03 (PROINFÂNCIA) MARCA / EMOVARI	Compra	Novo	Ativo	23/10/2025	280,00	4,20
48816 - CONJUNTO PARA ALUNO TAMANHO 03- CJA- 03 (PROINFÂNCIA) MARCA / EMOVARI	Compra	Novo	Ativo	23/10/2025	280,00	4,20
48817 - CONJUNTO PARA ALUNO TAMANHO 03- CJA- 03 (PROINFÂNCIA) MARCA / EMOVARI	Compra	Novo	Ativo	23/10/2025	280,00	4,20
48818 - CONJUNTO PARA ALUNO TAMANHO 03- CJA- 03 (PROINFÂNCIA) MARCA / EMOVARI	Compra	Novo	Ativo	23/10/2025	280,00	4,20
48819 - CONJUNTO PARA ALUNO TAMANHO 03- CJA- 03 (PROINFÂNCIA) MARCA / EMOVARI	Compra	Novo	Ativo	23/10/2025	280,00	4,20
48820 - CONJUNTO PARA ALUNO TAMANHO 03- CJA- 03 (PROINFÂNCIA) MARCA / EMOVARI	Compra	Novo	Ativo	23/10/2025	280,00	4,20
48821 - CONJUNTO PARA ALUNO TAMANHO 03- CJA- 03 (PROINFÂNCIA) MARCA / EMOVARI	Compra	Novo	Ativo	23/10/2025	280,00	4,20
48822 - CONJUNTO PARA ALUNO TAMANHO 03- CJA- 03 (PROINFÂNCIA) MARCA / EMOVARI	Compra	Novo	Ativo	23/10/2025	280,00	4,20

Entidade / Órgão / Unid.Orç. / Setor / Grupo / Bens	Tipo Entrada	Estado	Situação	Data	Valor	Depreciação Acumulada
48823 - CONJUNTO PARA ALUNO TAMANHO 03- CJA- 03 (PROINFÂNCIA) MARCA / EMOVARI	Compra	Novo	Ativo	23/10/2025	280,00	4,20
48838 - CADEIRA GIRATÓRIA SECRETÁRIA, COM BRAÇOS, TIPO DE ENCOSTO E ACENTO ESTOFADO. MARCA PROPRIA	Compra	Novo	Ativo	27/10/2025	280,00	4,20
48839 - CADEIRA GIRATÓRIA SECRETÁRIA, COM BRAÇOS, TIPO DE ENCOSTO E ACENTO ESTOFADO. MARCA PROPRIA	Compra	Novo	Ativo	27/10/2025	280,00	4,20
48840 - CADEIRA GIRATÓRIA SECRETÁRIA, COM BRAÇOS, TIPO DE ENCOSTO E ACENTO ESTOFADO. MARCA PROPRIA	Compra	Novo	Ativo	27/10/2025	280,00	4,20
48841 - CADEIRA GIRATÓRIA SECRETÁRIA, COM BRAÇOS, TIPO DE ENCOSTO E ACENTO ESTOFADO. MARCA PROPRIA	Compra	Novo	Ativo	27/10/2025	280,00	4,20
48842 - CADEIRA GIRATÓRIA SECRETÁRIA, COM BRAÇOS, TIPO DE ENCOSTO E ACENTO ESTOFADO. MARCA PROPRIA	Compra	Novo	Ativo	27/10/2025	280,00	4,20
48843 - CADEIRA GIRATÓRIA SECRETÁRIA, COM BRAÇOS, TIPO DE ENCOSTO E ACENTO ESTOFADO. MARCA PROPRIA	Compra	Novo	Ativo	27/10/2025	280,00	4,20
48844 - CADEIRA GIRATÓRIA SECRETÁRIA, COM BRAÇOS, TIPO DE ENCOSTO E ACENTO ESTOFADO. MARCA PROPRIA	Compra	Novo	Ativo	27/10/2025	280,00	4,20
48845 - CADEIRA GIRATÓRIA SECRETÁRIA, COM BRAÇOS, TIPO DE ENCOSTO E ACENTO ESTOFADO. MARCA PROPRIA	Compra	Novo	Ativo	27/10/2025	280,00	4,20
48846 - CADEIRA GIRATÓRIA SECRETÁRIA, COM BRAÇOS, TIPO DE ENCOSTO E ACENTO ESTOFADO. MARCA PROPRIA	Compra	Novo	Ativo	27/10/2025	280,00	4,20
48847 - CADEIRA GIRATÓRIA SECRETÁRIA, COM BRAÇOS, TIPO DE ENCOSTO E ACENTO ESTOFADO. MARCA PROPRIA	Compra	Novo	Ativo	27/10/2025	280,00	4,20
48848 - CADEIRA GIRATÓRIA SECRETÁRIA, COM BRAÇOS, TIPO DE ENCOSTO E ACENTO ESTOFADO. MARCA PROPRIA	Compra	Novo	Ativo	27/10/2025	280,00	4,20
48849 - CADEIRA GIRATÓRIA SECRETÁRIA, COM BRAÇOS, TIPO DE ENCOSTO E ACENTO ESTOFADO. MARCA PROPRIA	Compra	Novo	Ativo	27/10/2025	280,00	4,20
48850 - CADEIRA GIRATÓRIA SECRETÁRIA, COM BRAÇOS, TIPO DE ENCOSTO E ACENTO ESTOFADO. MARCA PROPRIA	Compra	Novo	Ativo	27/10/2025	280,00	4,20
48851 - CADEIRA GIRATÓRIA SECRETÁRIA, COM BRAÇOS, TIPO DE ENCOSTO E ACENTO ESTOFADO. MARCA PROPRIA	Compra	Novo	Ativo	27/10/2025	280,00	4,20
48852 - CADEIRA GIRATÓRIA SECRETÁRIA, COM BRAÇOS, TIPO DE ENCOSTO E ACENTO ESTOFADO. MARCA PROPRIA	Compra	Novo	Ativo	27/10/2025	280,00	4,20
48854 - CADEIRA GIRATÓRIA SECRETÁRIA, COM BRAÇOS, TIPO DE ENCOSTO E ACENTO ESTOFADO. MARCA PROPRIA	Compra	Novo	Ativo	27/10/2025	280,00	4,20
48855 - CADEIRA GIRATÓRIA SECRETÁRIA, COM BRAÇOS, TIPO DE ENCOSTO E ACENTO ESTOFADO. MARCA PROPRIA	Compra	Novo	Ativo	27/10/2025	280,00	4,20
48856 - CADEIRA GIRATÓRIA SECRETÁRIA, COM BRAÇOS, TIPO DE ENCOSTO E ACENTO ESTOFADO. MARCA PROPRIA	Compra	Novo	Ativo	27/10/2025	280,00	4,20
49012 - CONJUNTO PARA REFEITÓRIO – M2B-06 MARCA OLIVEIRA ALVES	Compra	Novo	Ativo	30/10/2025	910,00	13,65
49013 - CONJUNTO PARA REFEITÓRIO – M2B-06 MARCA OLIVEIRA ALVES	Compra	Novo	Ativo	30/10/2025	910,00	13,65
49014 - CONJUNTO PARA REFEITÓRIO – M2B-06 MARCA OLIVEIRA ALVES	Compra	Novo	Ativo	30/10/2025	910,00	13,65

Entidade / Órgão / Unid.Orç. / Setor / Grupo / Bens	Tipo Entrada	Estado	Situação	Data	Valor	Depreciação Acumulada
49015 - CONJUNTO PARA REFEITÓRIO – M2B-06 MARCA OLIVEIRA ALVES	Compra	Novo	Ativo	30/10/2025	910,00	13,65
49016 - CONJUNTO PARA REFEITÓRIO – M2B-06 MARCA OLIVEIRA ALVES	Compra	Novo	Ativo	30/10/2025	910,00	13,65
49017 - CONJUNTO PARA REFEITÓRIO – M2B-06 MARCA OLIVEIRA ALVES	Compra	Novo	Ativo	30/10/2025	910,00	13,65
49350 - CADEIRA DE PLÁSTICO, EMPILHAVEL SUPER RESISTENTE, PLÁSTICA FIXA, SEM BRAÇO CONFECCIONADA EM RESINA DE POLIPROPILENO INJE MARCA/SOLPLAT PARIPOEIRA	Compra	Novo	Ativo	08/10/2025	35,00	0,52
49351 - CADEIRA DE PLÁSTICO, EMPILHAVEL SUPER RESISTENTE, PLÁSTICA FIXA, SEM BRAÇO CONFECCIONADA EM RESINA DE POLIPROPILENO INJE MARCA/SOLPLAT PARIPOEIRA	Compra	Novo	Ativo	08/10/2025	35,00	0,52
49352 - CADEIRA DE PLÁSTICO, EMPILHAVEL SUPER RESISTENTE, PLÁSTICA FIXA, SEM BRAÇO CONFECCIONADA EM RESINA DE POLIPROPILENO INJE MARCA/SOLPLAT PARIPOEIRA	Compra	Novo	Ativo	08/10/2025	35,00	0,52
49353 - CADEIRA DE PLÁSTICO, EMPILHAVEL SUPER RESISTENTE, PLÁSTICA FIXA, SEM BRAÇO CONFECCIONADA EM RESINA DE POLIPROPILENO INJE MARCA/SOLPLAT PARIPOEIRA	Compra	Novo	Ativo	08/10/2025	35,00	0,52
49354 - CADEIRA DE PLÁSTICO, EMPILHAVEL SUPER RESISTENTE, PLÁSTICA FIXA, SEM BRAÇO CONFECCIONADA EM RESINA DE POLIPROPILENO INJE MARCA/SOLPLAT PARIPOEIRA	Compra	Novo	Ativo	08/10/2025	35,00	0,52
49355 - CADEIRA DE PLÁSTICO, EMPILHAVEL SUPER RESISTENTE, PLÁSTICA FIXA, SEM BRAÇO CONFECCIONADA EM RESINA DE POLIPROPILENO INJE MARCA/SOLPLAT PARIPOEIRA	Compra	Novo	Ativo	08/10/2025	35,00	0,52
49356 - CADEIRA DE PLÁSTICO, EMPILHAVEL SUPER RESISTENTE, PLÁSTICA FIXA, SEM BRAÇO CONFECCIONADA EM RESINA DE POLIPROPILENO INJE MARCA/SOLPLAT PARIPOEIRA	Compra	Novo	Ativo	08/10/2025	35,00	0,52
49357 - CADEIRA DE PLÁSTICO, EMPILHAVEL SUPER RESISTENTE, PLÁSTICA FIXA, SEM BRAÇO CONFECCIONADA EM RESINA DE POLIPROPILENO INJE MARCA/SOLPLAT PARIPOEIRA	Compra	Novo	Ativo	08/10/2025	35,00	0,52
49358 - CADEIRA DE PLÁSTICO, EMPILHAVEL SUPER RESISTENTE, PLÁSTICA FIXA, SEM BRAÇO CONFECCIONADA EM RESINA DE POLIPROPILENO INJE MARCA/SOLPLAT PARIPOEIRA	Compra	Novo	Ativo	08/10/2025	35,00	0,52
49359 - CADEIRA DE PLÁSTICO, EMPILHAVEL SUPER RESISTENTE, PLÁSTICA FIXA, SEM BRAÇO CONFECCIONADA EM RESINA DE POLIPROPILENO INJE MARCA/SOLPLAT PARIPOEIRA	Compra	Novo	Ativo	08/10/2025	35,00	0,52
49360 - CADEIRA DE PLÁSTICO, EMPILHAVEL SUPER RESISTENTE, PLÁSTICA FIXA, SEM BRAÇO CONFECCIONADA EM RESINA DE POLIPROPILENO INJE MARCA/SOLPLAT PARIPOEIRA	Compra	Novo	Ativo	08/10/2025	35,00	0,52
49361 - CADEIRA DE PLÁSTICO, EMPILHAVEL SUPER RESISTENTE, PLÁSTICA FIXA, SEM BRAÇO CONFECCIONADA EM RESINA DE POLIPROPILENO INJE MARCA/SOLPLAT PARIPOEIRA	Compra	Novo	Ativo	08/10/2025	35,00	0,52
49362 - CADEIRA DE PLÁSTICO, EMPILHAVEL SUPER RESISTENTE, PLÁSTICA FIXA, SEM BRAÇO CONFECCIONADA EM RESINA DE POLIPROPILENO INJE MARCA/SOLPLAT PARIPOEIRA	Compra	Novo	Ativo	08/10/2025	35,00	0,52
49363 - CADEIRA DE PLÁSTICO, EMPILHAVEL SUPER RESISTENTE, PLÁSTICA FIXA, SEM BRAÇO CONFECCIONADA EM RESINA DE POLIPROPILENO INJE MARCA/SOLPLAT PARIPOEIRA	Compra	Novo	Ativo	08/10/2025	35,00	0,52

Entidade / Órgão / Unid.Orç. / Setor / Grupo / Bens	Tipo Entrada	Estado	Situação	Data	Valor	Depreciação Acumulada
49364 - CADEIRA DE PLÁSTICO, EMPILHAVEL SUPER RESISTENTE, PLÁSTICA FIXA, SEM BRAÇO CONFECCIONADA EM RESINA DE POLIPROPILENO INJE MARCA/SOLPLAT PARIPOEIRA	Compra	Novo	Ativo	08/10/2025	35,00	0,52
49365 - CADEIRA DE PLÁSTICO, EMPILHAVEL SUPER RESISTENTE, PLÁSTICA FIXA, SEM BRAÇO CONFECCIONADA EM RESINA DE POLIPROPILENO INJE MARCA/SOLPLAT PARIPOEIRA	Compra	Novo	Ativo	08/10/2025	35,00	0,52
49366 - CADEIRA DE PLÁSTICO, EMPILHAVEL SUPER RESISTENTE, PLÁSTICA FIXA, SEM BRAÇO CONFECCIONADA EM RESINA DE POLIPROPILENO INJE MARCA/SOLPLAT PARIPOEIRA	Compra	Novo	Ativo	08/10/2025	35,00	0,52
49367 - CADEIRA DE PLÁSTICO, EMPILHAVEL SUPER RESISTENTE, PLÁSTICA FIXA, SEM BRAÇO CONFECCIONADA EM RESINA DE POLIPROPILENO INJE MARCA/SOLPLAT PARIPOEIRA	Compra	Novo	Ativo	08/10/2025	35,00	0,52
49368 - CADEIRA DE PLÁSTICO, EMPILHAVEL SUPER RESISTENTE, PLÁSTICA FIXA, SEM BRAÇO CONFECCIONADA EM RESINA DE POLIPROPILENO INJE MARCA/SOLPLAT PARIPOEIRA	Compra	Novo	Ativo	08/10/2025	35,00	0,52
49369 - CADEIRA DE PLÁSTICO, EMPILHAVEL SUPER RESISTENTE, PLÁSTICA FIXA, SEM BRAÇO CONFECCIONADA EM RESINA DE POLIPROPILENO INJE MARCA/SOLPLAT PARIPOEIRA	Compra	Novo	Ativo	08/10/2025	35,00	0,52
49370 - CADEIRA DE PLÁSTICO, EMPILHAVEL SUPER RESISTENTE, PLÁSTICA FIXA, SEM BRAÇO CONFECCIONADA EM RESINA DE POLIPROPILENO INJE MARCA/SOLPLAT PARIPOEIRA	Compra	Novo	Ativo	08/10/2025	35,00	0,52
49371 - CADEIRA DE PLÁSTICO, EMPILHAVEL SUPER RESISTENTE, PLÁSTICA FIXA, SEM BRAÇO CONFECCIONADA EM RESINA DE POLIPROPILENO INJE MARCA/SOLPLAT PARIPOEIRA	Compra	Novo	Ativo	08/10/2025	35,00	0,52
49372 - CADEIRA DE PLÁSTICO, EMPILHAVEL SUPER RESISTENTE, PLÁSTICA FIXA, SEM BRAÇO CONFECCIONADA EM RESINA DE POLIPROPILENO INJE MARCA/SOLPLAT PARIPOEIRA	Compra	Novo	Ativo	08/10/2025	35,00	0,52
49373 - CADEIRA DE PLÁSTICO, EMPILHAVEL SUPER RESISTENTE, PLÁSTICA FIXA, SEM BRAÇO CONFECCIONADA EM RESINA DE POLIPROPILENO INJE MARCA/SOLPLAT PARIPOEIRA	Compra	Novo	Ativo	08/10/2025	35,00	0,52
49374 - CADEIRA DE PLÁSTICO, EMPILHAVEL SUPER RESISTENTE, PLÁSTICA FIXA, SEM BRAÇO CONFECCIONADA EM RESINA DE POLIPROPILENO INJE MARCA/SOLPLAT PARIPOEIRA	Compra	Novo	Ativo	08/10/2025	35,00	0,52
49375 - CADEIRA DE PLÁSTICO, EMPILHAVEL SUPER RESISTENTE, PLÁSTICA FIXA, SEM BRAÇO CONFECCIONADA EM RESINA DE POLIPROPILENO INJE MARCA/SOLPLAT PARIPOEIRA	Compra	Novo	Ativo	08/10/2025	35,00	0,52
49376 - CADEIRA DE PLÁSTICO, EMPILHAVEL SUPER RESISTENTE, PLÁSTICA FIXA, SEM BRAÇO CONFECCIONADA EM RESINA DE POLIPROPILENO INJE MARCA/SOLPLAT PARIPOEIRA	Compra	Novo	Ativo	08/10/2025	35,00	0,52
49377 - CADEIRA DE PLÁSTICO, EMPILHAVEL SUPER RESISTENTE, PLÁSTICA FIXA, SEM BRAÇO CONFECCIONADA EM RESINA DE POLIPROPILENO INJE MARCA/SOLPLAT PARIPOEIRA	Compra	Novo	Ativo	08/10/2025	35,00	0,52
49378 - CADEIRA DE PLÁSTICO, EMPILHAVEL SUPER RESISTENTE, PLÁSTICA FIXA, SEM BRAÇO CONFECCIONADA EM RESINA DE POLIPROPILENO INJE MARCA/SOLPLAT PARIPOEIRA	Compra	Novo	Ativo	08/10/2025	35,00	0,52
49379 - CADEIRA DE PLÁSTICO, EMPILHAVEL SUPER RESISTENTE, PLÁSTICA FIXA, SEM BRAÇO CONFECCIONADA EM RESINA DE POLIPROPILENO INJE MARCA/SOLPLAT PARIPOEIRA	Compra	Novo	Ativo	08/10/2025	35,00	0,52

Entidade / Órgão / Unid.Orç. / Setor / Grupo / Bens	Tipo Entrada	Estado	Situação	Data	Valor	Depreciação Acumulada
49380 - CADEIRA DE PLÁSTICO, EMPILHAVEL SUPER RESISTENTE, PLÁSTICA FIXA, SEM BRAÇO CONFECCIONADA EM RESINA DE POLIPROPILENO INJE MARCA/SOLPLAT PARIPOEIRA	Compra	Novo	Ativo	08/10/2025	35,00	0,52
49381 - CADEIRA DE PLÁSTICO, EMPILHAVEL SUPER RESISTENTE, PLÁSTICA FIXA, SEM BRAÇO CONFECCIONADA EM RESINA DE POLIPROPILENO INJE MARCA/SOLPLAT PARIPOEIRA	Compra	Novo	Ativo	08/10/2025	35,00	0,52
49382 - CADEIRA DE PLÁSTICO, EMPILHAVEL SUPER RESISTENTE, PLÁSTICA FIXA, SEM BRAÇO CONFECCIONADA EM RESINA DE POLIPROPILENO INJE MARCA/SOLPLAT PARIPOEIRA	Compra	Novo	Ativo	08/10/2025	35,00	0,52
49383 - CADEIRA DE PLÁSTICO, EMPILHAVEL SUPER RESISTENTE, PLÁSTICA FIXA, SEM BRAÇO CONFECCIONADA EM RESINA DE POLIPROPILENO INJE MARCA/SOLPLAT PARIPOEIRA	Compra	Novo	Ativo	08/10/2025	35,00	0,52
49384 - CADEIRA DE PLÁSTICO, EMPILHAVEL SUPER RESISTENTE, PLÁSTICA FIXA, SEM BRAÇO CONFECCIONADA EM RESINA DE POLIPROPILENO INJE MARCA/SOLPLAT PARIPOEIRA	Compra	Novo	Ativo	08/10/2025	35,00	0,52
49385 - CADEIRA DE PLÁSTICO, EMPILHAVEL SUPER RESISTENTE, PLÁSTICA FIXA, SEM BRAÇO CONFECCIONADA EM RESINA DE POLIPROPILENO INJE MARCA/SOLPLAT PARIPOEIRA	Compra	Novo	Ativo	08/10/2025	35,00	0,52
49386 - CADEIRA DE PLÁSTICO, EMPILHAVEL SUPER RESISTENTE, PLÁSTICA FIXA, SEM BRAÇO CONFECCIONADA EM RESINA DE POLIPROPILENO INJE MARCA/SOLPLAT PARIPOEIRA	Compra	Novo	Ativo	08/10/2025	35,00	0,52
49387 - CADEIRA DE PLÁSTICO, EMPILHAVEL SUPER RESISTENTE, PLÁSTICA FIXA, SEM BRAÇO CONFECCIONADA EM RESINA DE POLIPROPILENO INJE MARCA/SOLPLAT PARIPOEIRA	Compra	Novo	Ativo	08/10/2025	35,00	0,52
49388 - CADEIRA DE PLÁSTICO, EMPILHAVEL SUPER RESISTENTE, PLÁSTICA FIXA, SEM BRAÇO CONFECCIONADA EM RESINA DE POLIPROPILENO INJE MARCA/SOLPLAT PARIPOEIRA	Compra	Novo	Ativo	08/10/2025	35,00	0,52
49389 - CADEIRA DE PLÁSTICO, EMPILHAVEL SUPER RESISTENTE, PLÁSTICA FIXA, SEM BRAÇO CONFECCIONADA EM RESINA DE POLIPROPILENO INJE MARCA/SOLPLAT PARIPOEIRA	Compra	Novo	Ativo	08/10/2025	35,00	0,52
49390 - CADEIRA DE PLÁSTICO, EMPILHAVEL SUPER RESISTENTE, PLÁSTICA FIXA, SEM BRAÇO CONFECCIONADA EM RESINA DE POLIPROPILENO INJE MARCA/SOLPLAT PARIPOEIRA	Compra	Novo	Ativo	08/10/2025	35,00	0,52
49391 - CADEIRA DE PLÁSTICO, EMPILHAVEL SUPER RESISTENTE, PLÁSTICA FIXA, SEM BRAÇO CONFECCIONADA EM RESINA DE POLIPROPILENO INJE MARCA/SOLPLAT PARIPOEIRA	Compra	Novo	Ativo	08/10/2025	35,00	0,52
49392 - CADEIRA DE PLÁSTICO, EMPILHAVEL SUPER RESISTENTE, PLÁSTICA FIXA, SEM BRAÇO CONFECCIONADA EM RESINA DE POLIPROPILENO INJE MARCA/SOLPLAT PARIPOEIRA	Compra	Novo	Ativo	08/10/2025	35,00	0,52
49393 - CADEIRA DE PLÁSTICO, EMPILHAVEL SUPER RESISTENTE, PLÁSTICA FIXA, SEM BRAÇO CONFECCIONADA EM RESINA DE POLIPROPILENO INJE MARCA/SOLPLAT PARIPOEIRA	Compra	Novo	Ativo	08/10/2025	35,00	0,52
49394 - CADEIRA DE PLÁSTICO, EMPILHAVEL SUPER RESISTENTE, PLÁSTICA FIXA, SEM BRAÇO CONFECCIONADA EM RESINA DE POLIPROPILENO INJE MARCA/SOLPLAT PARIPOEIRA	Compra	Novo	Ativo	08/10/2025	35,00	0,52
49395 - CADEIRA DE PLÁSTICO, EMPILHAVEL SUPER RESISTENTE, PLÁSTICA FIXA, SEM BRAÇO CONFECCIONADA EM RESINA DE POLIPROPILENO INJE MARCA/SOLPLAT PARIPOEIRA	Compra	Novo	Ativo	08/10/2025	35,00	0,52

Entidade / Órgão / Unid.Orç. / Setor / Grupo / Bens	Tipo Entrada	Estado	Situação	Data	Valor	Depreciação Acumulada
49396 - CADEIRA DE PLÁSTICO, EMPILHAVEL SUPER RESISTENTE, PLÁSTICA FIXA, SEM BRAÇO CONFECCIONADA EM RESINA DE POLIPROPILENO INJE MARCA/SOLPLAT PARIPOEIRA	Compra	Novo	Ativo	08/10/2025	35,00	0,52
49397 - CADEIRA DE PLÁSTICO, EMPILHAVEL SUPER RESISTENTE, PLÁSTICA FIXA, SEM BRAÇO CONFECCIONADA EM RESINA DE POLIPROPILENO INJE MARCA/SOLPLAT PARIPOEIRA	Compra	Novo	Ativo	08/10/2025	35,00	0,52
49398 - CADEIRA DE PLÁSTICO, EMPILHAVEL SUPER RESISTENTE, PLÁSTICA FIXA, SEM BRAÇO CONFECCIONADA EM RESINA DE POLIPROPILENO INJE MARCA/SOLPLAT PARIPOEIRA	Compra	Novo	Ativo	08/10/2025	35,00	0,52
49399 - CADEIRA DE PLÁSTICO, EMPILHAVEL SUPER RESISTENTE, PLÁSTICA FIXA, SEM BRAÇO CONFECCIONADA EM RESINA DE POLIPROPILENO INJE MARCA/SOLPLAT PARIPOEIRA	Compra	Novo	Ativo	08/10/2025	35,00	0,52
49400 - CADEIRA DE PLÁSTICO, EMPILHAVEL SUPER RESISTENTE, PLÁSTICA FIXA, SEM BRAÇO CONFECCIONADA EM RESINA DE POLIPROPILENO INJE MARCA/SOLPLAT PARIPOEIRA	Compra	Novo	Ativo	08/10/2025	35,00	0,52
49401 - CADEIRA DE PLÁSTICO, EMPILHAVEL SUPER RESISTENTE, PLÁSTICA FIXA, SEM BRAÇO CONFECCIONADA EM RESINA DE POLIPROPILENO INJE MARCA/SOLPLAT PARIPOEIRA	Compra	Novo	Ativo	08/10/2025	35,00	0,52
49402 - CADEIRA DE PLÁSTICO, EMPILHAVEL SUPER RESISTENTE, PLÁSTICA FIXA, SEM BRAÇO CONFECCIONADA EM RESINA DE POLIPROPILENO INJE MARCA/SOLPLAT PARIPOEIRA	Compra	Novo	Ativo	08/10/2025	35,00	0,52
49403 - CADEIRA DE PLÁSTICO, EMPILHAVEL SUPER RESISTENTE, PLÁSTICA FIXA, SEM BRAÇO CONFECCIONADA EM RESINA DE POLIPROPILENO INJE MARCA/SOLPLAT PARIPOEIRA	Compra	Novo	Ativo	08/10/2025	35,00	0,52
49404 - CADEIRA DE PLÁSTICO, EMPILHAVEL SUPER RESISTENTE, PLÁSTICA FIXA, SEM BRAÇO CONFECCIONADA EM RESINA DE POLIPROPILENO INJE MARCA/SOLPLAT PARIPOEIRA	Compra	Novo	Ativo	08/10/2025	35,00	0,52
49405 - CADEIRA DE PLÁSTICO, EMPILHAVEL SUPER RESISTENTE, PLÁSTICA FIXA, SEM BRAÇO CONFECCIONADA EM RESINA DE POLIPROPILENO INJE MARCA/SOLPLAT PARIPOEIRA	Compra	Novo	Ativo	08/10/2025	35,00	0,52
49406 - CADEIRA DE PLÁSTICO, EMPILHAVEL SUPER RESISTENTE, PLÁSTICA FIXA, SEM BRAÇO CONFECCIONADA EM RESINA DE POLIPROPILENO INJE MARCA/SOLPLAT PARIPOEIRA	Compra	Novo	Ativo	08/10/2025	35,00	0,52
49407 - CADEIRA DE PLÁSTICO, EMPILHAVEL SUPER RESISTENTE, PLÁSTICA FIXA, SEM BRAÇO CONFECCIONADA EM RESINA DE POLIPROPILENO INJE MARCA/SOLPLAT PARIPOEIRA	Compra	Novo	Ativo	08/10/2025	35,00	0,52
49408 - CADEIRA DE PLÁSTICO, EMPILHAVEL SUPER RESISTENTE, PLÁSTICA FIXA, SEM BRAÇO CONFECCIONADA EM RESINA DE POLIPROPILENO INJE MARCA/SOLPLAT PARIPOEIRA	Compra	Novo	Ativo	08/10/2025	35,00	0,52
49409 - CADEIRA DE PLÁSTICO, EMPILHAVEL SUPER RESISTENTE, PLÁSTICA FIXA, SEM BRAÇO CONFECCIONADA EM RESINA DE POLIPROPILENO INJE MARCA/SOLPLAT PARIPOEIRA	Compra	Novo	Ativo	08/10/2025	35,00	0,52
49410 - CADEIRA DE PLÁSTICO, EMPILHAVEL SUPER RESISTENTE, PLÁSTICA FIXA, SEM BRAÇO CONFECCIONADA EM RESINA DE POLIPROPILENO INJE MARCA/SOLPLAT PARIPOEIRA	Compra	Novo	Ativo	08/10/2025	35,00	0,52
49411 - CADEIRA DE PLÁSTICO, EMPILHAVEL SUPER RESISTENTE, PLÁSTICA FIXA, SEM BRAÇO CONFECCIONADA EM RESINA DE POLIPROPILENO INJE MARCA/SOLPLAT PARIPOEIRA	Compra	Novo	Ativo	08/10/2025	35,00	0,52

Entidade / Órgão / Unid.Orç. / Setor / Grupo / Bens	Tipo Entrada	Estado	Situação	Data	Valor	Depreciação Acumulada
49412 - CADEIRA DE PLÁSTICO, EMPILHAVEL SUPER RESISTENTE, PLÁSTICA FIXA, SEM BRAÇO CONFECCIONADA EM RESINA DE POLIPROPILENO INJE MARCA/SOLPLAT PARIPOEIRA	Compra	Novo	Ativo	08/10/2025	35,00	0,52
49413 - CADEIRA DE PLÁSTICO, EMPILHAVEL SUPER RESISTENTE, PLÁSTICA FIXA, SEM BRAÇO CONFECCIONADA EM RESINA DE POLIPROPILENO INJE MARCA/SOLPLAT PARIPOEIRA	Compra	Novo	Ativo	08/10/2025	35,00	0,52
49414 - CADEIRA DE PLÁSTICO, EMPILHAVEL SUPER RESISTENTE, PLÁSTICA FIXA, SEM BRAÇO CONFECCIONADA EM RESINA DE POLIPROPILENO INJE MARCA/SOLPLAT PARIPOEIRA	Compra	Novo	Ativo	08/10/2025	35,00	0,52
49415 - CADEIRA DE PLÁSTICO, EMPILHAVEL SUPER RESISTENTE, PLÁSTICA FIXA, SEM BRAÇO CONFECCIONADA EM RESINA DE POLIPROPILENO INJE MARCA/SOLPLAT PARIPOEIRA	Compra	Novo	Ativo	08/10/2025	35,00	0,52
49416 - CADEIRA DE PLÁSTICO, EMPILHAVEL SUPER RESISTENTE, PLÁSTICA FIXA, SEM BRAÇO CONFECCIONADA EM RESINA DE POLIPROPILENO INJE MARCA/SOLPLAT PARIPOEIRA	Compra	Novo	Ativo	08/10/2025	35,00	0,52
49417 - CADEIRA DE PLÁSTICO, EMPILHAVEL SUPER RESISTENTE, PLÁSTICA FIXA, SEM BRAÇO CONFECCIONADA EM RESINA DE POLIPROPILENO INJE MARCA/SOLPLAT PARIPOEIRA	Compra	Novo	Ativo	08/10/2025	35,00	0,52
49418 - CADEIRA DE PLÁSTICO, EMPILHAVEL SUPER RESISTENTE, PLÁSTICA FIXA, SEM BRAÇO CONFECCIONADA EM RESINA DE POLIPROPILENO INJE MARCA/SOLPLAT PARIPOEIRA	Compra	Novo	Ativo	08/10/2025	35,00	0,52
49419 - CADEIRA DE PLÁSTICO, EMPILHAVEL SUPER RESISTENTE, PLÁSTICA FIXA, SEM BRAÇO CONFECCIONADA EM RESINA DE POLIPROPILENO INJE MARCA/SOLPLAT PARIPOEIRA	Compra	Novo	Ativo	08/10/2025	35,00	0,52
49420 - CADEIRA DE PLÁSTICO, EMPILHAVEL SUPER RESISTENTE, PLÁSTICA FIXA, SEM BRAÇO CONFECCIONADA EM RESINA DE POLIPROPILENO INJE MARCA/SOLPLAT PARIPOEIRA	Compra	Novo	Ativo	08/10/2025	35,00	0,52
49421 - CADEIRA DE PLÁSTICO, EMPILHAVEL SUPER RESISTENTE, PLÁSTICA FIXA, SEM BRAÇO CONFECCIONADA EM RESINA DE POLIPROPILENO INJE MARCA/SOLPLAT PARIPOEIRA	Compra	Novo	Ativo	08/10/2025	35,00	0,52
49422 - CADEIRA DE PLÁSTICO, EMPILHAVEL SUPER RESISTENTE, PLÁSTICA FIXA, SEM BRAÇO CONFECCIONADA EM RESINA DE POLIPROPILENO INJE MARCA/SOLPLAT PARIPOEIRA	Compra	Novo	Ativo	08/10/2025	35,00	0,52
49423 - CADEIRA DE PLÁSTICO, EMPILHAVEL SUPER RESISTENTE, PLÁSTICA FIXA, SEM BRAÇO CONFECCIONADA EM RESINA DE POLIPROPILENO INJE MARCA/SOLPLAT PARIPOEIRA	Compra	Novo	Ativo	08/10/2025	35,00	0,52
49424 - CADEIRA DE PLÁSTICO, EMPILHAVEL SUPER RESISTENTE, PLÁSTICA FIXA, SEM BRAÇO CONFECCIONADA EM RESINA DE POLIPROPILENO INJE MARCA/SOLPLAT PARIPOEIRA	Compra	Novo	Ativo	08/10/2025	35,00	0,52
49425 - CADEIRA DE PLÁSTICO, EMPILHAVEL SUPER RESISTENTE, PLÁSTICA FIXA, SEM BRAÇO CONFECCIONADA EM RESINA DE POLIPROPILENO INJE MARCA/SOLPLAT PARIPOEIRA	Compra	Novo	Ativo	08/10/2025	35,00	0,52
49426 - CADEIRA DE PLÁSTICO, EMPILHAVEL SUPER RESISTENTE, PLÁSTICA FIXA, SEM BRAÇO CONFECCIONADA EM RESINA DE POLIPROPILENO INJE MARCA/SOLPLAT PARIPOEIRA	Compra	Novo	Ativo	08/10/2025	35,00	0,52
49427 - CADEIRA DE PLÁSTICO, EMPILHAVEL SUPER RESISTENTE, PLÁSTICA FIXA, SEM BRAÇO CONFECCIONADA EM RESINA DE POLIPROPILENO INJE MARCA/SOLPLAT PARIPOEIRA	Compra	Novo	Ativo	08/10/2025	35,00	0,52

Entidade / Órgão / Unid.Orç. / Setor / Grupo / Bens	Tipo Entrada	Estado	Situação	Data	Valor	Depreciação Acumulada
49428 - CADEIRA DE PLÁSTICO, EMPILHAVEL SUPER RESISTENTE, PLÁSTICA FIXA, SEM BRAÇO CONFECCIONADA EM RESINA DE POLIPROPILENO INJE MARCA/SOLPLAT PARIPOEIRA	Compra	Novo	Ativo	08/10/2025	35,00	0,52
49429 - CADEIRA DE PLÁSTICO, EMPILHAVEL SUPER RESISTENTE, PLÁSTICA FIXA, SEM BRAÇO CONFECCIONADA EM RESINA DE POLIPROPILENO INJE MARCA/SOLPLAT PARIPOEIRA	Compra	Novo	Ativo	08/10/2025	35,00	0,52
49430 - CADEIRA DE PLÁSTICO, EMPILHAVEL SUPER RESISTENTE, PLÁSTICA FIXA, SEM BRAÇO CONFECCIONADA EM RESINA DE POLIPROPILENO INJE MARCA/SOLPLAT PARIPOEIRA	Compra	Novo	Ativo	08/10/2025	35,00	0,52
49431 - CADEIRA DE PLÁSTICO, EMPILHAVEL SUPER RESISTENTE, PLÁSTICA FIXA, SEM BRAÇO CONFECCIONADA EM RESINA DE POLIPROPILENO INJE MARCA/SOLPLAT PARIPOEIRA	Compra	Novo	Ativo	08/10/2025	35,00	0,52
49432 - CADEIRA DE PLÁSTICO, EMPILHAVEL SUPER RESISTENTE, PLÁSTICA FIXA, SEM BRAÇO CONFECCIONADA EM RESINA DE POLIPROPILENO INJE MARCA/SOLPLAT PARIPOEIRA	Compra	Novo	Ativo	08/10/2025	35,00	0,52
49433 - CADEIRA DE PLÁSTICO, EMPILHAVEL SUPER RESISTENTE, PLÁSTICA FIXA, SEM BRAÇO CONFECCIONADA EM RESINA DE POLIPROPILENO INJE MARCA/SOLPLAT PARIPOEIRA	Compra	Novo	Ativo	08/10/2025	35,00	0,52
49434 - CADEIRA DE PLÁSTICO, EMPILHAVEL SUPER RESISTENTE, PLÁSTICA FIXA, SEM BRAÇO CONFECCIONADA EM RESINA DE POLIPROPILENO INJE MARCA/SOLPLAT PARIPOEIRA	Compra	Novo	Ativo	08/10/2025	35,00	0,52
49435 - CADEIRA DE PLÁSTICO, EMPILHAVEL SUPER RESISTENTE, PLÁSTICA FIXA, SEM BRAÇO CONFECCIONADA EM RESINA DE POLIPROPILENO INJE MARCA/SOLPLAT PARIPOEIRA	Compra	Novo	Ativo	08/10/2025	35,00	0,52
49436 - CADEIRA DE PLÁSTICO, EMPILHAVEL SUPER RESISTENTE, PLÁSTICA FIXA, SEM BRAÇO CONFECCIONADA EM RESINA DE POLIPROPILENO INJE MARCA/SOLPLAT PARIPOEIRA	Compra	Novo	Ativo	08/10/2025	35,00	0,52
49437 - CADEIRA DE PLÁSTICO, EMPILHAVEL SUPER RESISTENTE, PLÁSTICA FIXA, SEM BRAÇO CONFECCIONADA EM RESINA DE POLIPROPILENO INJE MARCA/SOLPLAT PARIPOEIRA	Compra	Novo	Ativo	08/10/2025	35,00	0,52
49438 - CADEIRA DE PLÁSTICO, EMPILHAVEL SUPER RESISTENTE, PLÁSTICA FIXA, SEM BRAÇO CONFECCIONADA EM RESINA DE POLIPROPILENO INJE MARCA/SOLPLAT PARIPOEIRA	Compra	Novo	Ativo	08/10/2025	35,00	0,52
49439 - CADEIRA DE PLÁSTICO, EMPILHAVEL SUPER RESISTENTE, PLÁSTICA FIXA, SEM BRAÇO CONFECCIONADA EM RESINA DE POLIPROPILENO INJE MARCA/SOLPLAT PARIPOEIRA	Compra	Novo	Ativo	08/10/2025	35,00	0,52
49440 - CADEIRA DE PLÁSTICO, EMPILHAVEL SUPER RESISTENTE, PLÁSTICA FIXA, SEM BRAÇO CONFECCIONADA EM RESINA DE POLIPROPILENO INJE MARCA/SOLPLAT PARIPOEIRA	Compra	Novo	Ativo	08/10/2025	35,00	0,52
49441 - CADEIRA DE PLÁSTICO, EMPILHAVEL SUPER RESISTENTE, PLÁSTICA FIXA, SEM BRAÇO CONFECCIONADA EM RESINA DE POLIPROPILENO INJE MARCA/SOLPLAT PARIPOEIRA	Compra	Novo	Ativo	08/10/2025	35,00	0,52
49442 - CADEIRA DE PLÁSTICO, EMPILHAVEL SUPER RESISTENTE, PLÁSTICA FIXA, SEM BRAÇO CONFECCIONADA EM RESINA DE POLIPROPILENO INJE MARCA/SOLPLAT PARIPOEIRA	Compra	Novo	Ativo	08/10/2025	35,00	0,52
49443 - CADEIRA DE PLÁSTICO, EMPILHAVEL SUPER RESISTENTE, PLÁSTICA FIXA, SEM BRAÇO CONFECCIONADA EM RESINA DE POLIPROPILENO INJE MARCA/SOLPLAT PARIPOEIRA	Compra	Novo	Ativo	08/10/2025	35,00	0,52

Entidade / Órgão / Unid.Orç. / Setor / Grupo / Bens	Tipo Entrada	Estado	Situação	Data	Valor	Depreciação Acumulada
49444 - CADEIRA DE PLÁSTICO, EMPILHAVEL SUPER RESISTENTE, PLÁSTICA FIXA, SEM BRAÇO CONFECCIONADA EM RESINA DE POLIPROPILENO INJE MARCA/SOLPLAT PARIPOEIRA	Compra	Novo	Ativo	08/10/2025	35,00	0,52
49445 - CADEIRA DE PLÁSTICO, EMPILHAVEL SUPER RESISTENTE, PLÁSTICA FIXA, SEM BRAÇO CONFECCIONADA EM RESINA DE POLIPROPILENO INJE MARCA/SOLPLAT PARIPOEIRA	Compra	Novo	Ativo	08/10/2025	35,00	0,52
49446 - CADEIRA DE PLÁSTICO, EMPILHAVEL SUPER RESISTENTE, PLÁSTICA FIXA, SEM BRAÇO CONFECCIONADA EM RESINA DE POLIPROPILENO INJE MARCA/SOLPLAT PARIPOEIRA	Compra	Novo	Ativo	08/10/2025	35,00	0,52
49447 - CADEIRA DE PLÁSTICO, EMPILHAVEL SUPER RESISTENTE, PLÁSTICA FIXA, SEM BRAÇO CONFECCIONADA EM RESINA DE POLIPROPILENO INJE MARCA/SOLPLAT PARIPOEIRA	Compra	Novo	Ativo	08/10/2025	35,00	0,52
49448 - CADEIRA DE PLÁSTICO, EMPILHAVEL SUPER RESISTENTE, PLÁSTICA FIXA, SEM BRAÇO CONFECCIONADA EM RESINA DE POLIPROPILENO INJE MARCA/SOLPLAT PARIPOEIRA	Compra	Novo	Ativo	08/10/2025	35,00	0,52
49449 - CADEIRA DE PLÁSTICO, EMPILHAVEL SUPER RESISTENTE, PLÁSTICA FIXA, SEM BRAÇO CONFECCIONADA EM RESINA DE POLIPROPILENO INJE MARCA/SOLPLAT PARIPOEIRA	Compra	Novo	Ativo	08/10/2025	35,00	0,52
49450 - CADEIRA DE PLÁSTICO, EMPILHAVEL SUPER RESISTENTE, PLÁSTICA FIXA, SEM BRAÇO CONFECCIONADA EM RESINA DE POLIPROPILENO INJE MARCA/SOLPLAT PARIPOEIRA	Compra	Novo	Ativo	08/10/2025	35,00	0,52
49451 - CADEIRA DE PLÁSTICO, EMPILHAVEL SUPER RESISTENTE, PLÁSTICA FIXA, SEM BRAÇO CONFECCIONADA EM RESINA DE POLIPROPILENO INJE MARCA/SOLPLAT PARIPOEIRA	Compra	Novo	Ativo	08/10/2025	35,00	0,52
49452 - CADEIRA DE PLÁSTICO, EMPILHAVEL SUPER RESISTENTE, PLÁSTICA FIXA, SEM BRAÇO CONFECCIONADA EM RESINA DE POLIPROPILENO INJE MARCA/SOLPLAT PARIPOEIRA	Compra	Novo	Ativo	08/10/2025	35,00	0,52
49453 - CADEIRA DE PLÁSTICO, EMPILHAVEL SUPER RESISTENTE, PLÁSTICA FIXA, SEM BRAÇO CONFECCIONADA EM RESINA DE POLIPROPILENO INJE MARCA/SOLPLAT PARIPOEIRA	Compra	Novo	Ativo	08/10/2025	35,00	0,52
49454 - CADEIRA DE PLÁSTICO, EMPILHAVEL SUPER RESISTENTE, PLÁSTICA FIXA, SEM BRAÇO CONFECCIONADA EM RESINA DE POLIPROPILENO INJE MARCA/SOLPLAT PARIPOEIRA	Compra	Novo	Ativo	08/10/2025	35,00	0,52
49455 - CADEIRA DE PLÁSTICO, EMPILHAVEL SUPER RESISTENTE, PLÁSTICA FIXA, SEM BRAÇO CONFECCIONADA EM RESINA DE POLIPROPILENO INJE MARCA/SOLPLAT PARIPOEIRA	Compra	Novo	Ativo	08/10/2025	35,00	0,52
49456 - CADEIRA DE PLÁSTICO, EMPILHAVEL SUPER RESISTENTE, PLÁSTICA FIXA, SEM BRAÇO CONFECCIONADA EM RESINA DE POLIPROPILENO INJE MARCA/SOLPLAT PARIPOEIRA	Compra	Novo	Ativo	08/10/2025	35,00	0,52
49457 - CADEIRA DE PLÁSTICO, EMPILHAVEL SUPER RESISTENTE, PLÁSTICA FIXA, SEM BRAÇO CONFECCIONADA EM RESINA DE POLIPROPILENO INJE MARCA/SOLPLAT PARIPOEIRA	Compra	Novo	Ativo	08/10/2025	35,00	0,52
49458 - CADEIRA DE PLÁSTICO, EMPILHAVEL SUPER RESISTENTE, PLÁSTICA FIXA, SEM BRAÇO CONFECCIONADA EM RESINA DE POLIPROPILENO INJE MARCA/SOLPLAT PARIPOEIRA	Compra	Novo	Ativo	08/10/2025	35,00	0,52
49459 - CADEIRA DE PLÁSTICO, EMPILHAVEL SUPER RESISTENTE, PLÁSTICA FIXA, SEM BRAÇO CONFECCIONADA EM RESINA DE POLIPROPILENO INJE MARCA/SOLPLAT PARIPOEIRA	Compra	Novo	Ativo	08/10/2025	35,00	0,52

Entidade / Órgão / Unid.Orç. / Setor / Grupo / Bens	Tipo Entrada	Estado	Situação	Data	Valor	Depreciação Acumulada
49460 - CADEIRA DE PLÁSTICO, EMPILHAVEL SUPER RESISTENTE, PLÁSTICA FIXA, SEM BRAÇO CONFECCIONADA EM RESINA DE POLIPROPILENO INJE MARCA/SOLPLAT PARIPOEIRA	Compra	Novo	Ativo	08/10/2025	35,00	0,52
49461 - CADEIRA DE PLÁSTICO, EMPILHAVEL SUPER RESISTENTE, PLÁSTICA FIXA, SEM BRAÇO CONFECCIONADA EM RESINA DE POLIPROPILENO INJE MARCA/SOLPLAT PARIPOEIRA	Compra	Novo	Ativo	08/10/2025	35,00	0,52
49462 - CADEIRA DE PLÁSTICO, EMPILHAVEL SUPER RESISTENTE, PLÁSTICA FIXA, SEM BRAÇO CONFECCIONADA EM RESINA DE POLIPROPILENO INJE MARCA/SOLPLAT PARIPOEIRA	Compra	Novo	Ativo	08/10/2025	35,00	0,52
49463 - CADEIRA DE PLÁSTICO, EMPILHAVEL SUPER RESISTENTE, PLÁSTICA FIXA, SEM BRAÇO CONFECCIONADA EM RESINA DE POLIPROPILENO INJE MARCA/SOLPLAT PARIPOEIRA	Compra	Novo	Ativo	08/10/2025	35,00	0,52
49464 - CADEIRA DE PLÁSTICO, EMPILHAVEL SUPER RESISTENTE, PLÁSTICA FIXA, SEM BRAÇO CONFECCIONADA EM RESINA DE POLIPROPILENO INJE MARCA/SOLPLAT PARIPOEIRA	Compra	Novo	Ativo	08/10/2025	35,00	0,52
49465 - CADEIRA DE PLÁSTICO, EMPILHAVEL SUPER RESISTENTE, PLÁSTICA FIXA, SEM BRAÇO CONFECCIONADA EM RESINA DE POLIPROPILENO INJE MARCA/SOLPLAT PARIPOEIRA	Compra	Novo	Ativo	08/10/2025	35,00	0,52
49466 - CADEIRA DE PLÁSTICO, EMPILHAVEL SUPER RESISTENTE, PLÁSTICA FIXA, SEM BRAÇO CONFECCIONADA EM RESINA DE POLIPROPILENO INJE MARCA/SOLPLAT PARIPOEIRA	Compra	Novo	Ativo	08/10/2025	35,00	0,52
49467 - CADEIRA DE PLÁSTICO, EMPILHAVEL SUPER RESISTENTE, PLÁSTICA FIXA, SEM BRAÇO CONFECCIONADA EM RESINA DE POLIPROPILENO INJE MARCA/SOLPLAT PARIPOEIRA	Compra	Novo	Ativo	08/10/2025	35,00	0,52
49468 - CADEIRA DE PLÁSTICO, EMPILHAVEL SUPER RESISTENTE, PLÁSTICA FIXA, SEM BRAÇO CONFECCIONADA EM RESINA DE POLIPROPILENO INJE MARCA/SOLPLAT PARIPOEIRA	Compra	Novo	Ativo	08/10/2025	35,00	0,52
49469 - CADEIRA DE PLÁSTICO, EMPILHAVEL SUPER RESISTENTE, PLÁSTICA FIXA, SEM BRAÇO CONFECCIONADA EM RESINA DE POLIPROPILENO INJE MARCA/SOLPLAT PARIPOEIRA	Compra	Novo	Ativo	08/10/2025	35,00	0,52
49470 - CADEIRA DE PLÁSTICO, EMPILHAVEL SUPER RESISTENTE, PLÁSTICA FIXA, SEM BRAÇO CONFECCIONADA EM RESINA DE POLIPROPILENO INJE MARCA/SOLPLAT PARIPOEIRA	Compra	Novo	Ativo	08/10/2025	35,00	0,52
49471 - CADEIRA DE PLÁSTICO, EMPILHAVEL SUPER RESISTENTE, PLÁSTICA FIXA, SEM BRAÇO CONFECCIONADA EM RESINA DE POLIPROPILENO INJE MARCA/SOLPLAT PARIPOEIRA	Compra	Novo	Ativo	08/10/2025	35,00	0,52
49472 - CADEIRA DE PLÁSTICO, EMPILHAVEL SUPER RESISTENTE, PLÁSTICA FIXA, SEM BRAÇO CONFECCIONADA EM RESINA DE POLIPROPILENO INJE MARCA/SOLPLAT PARIPOEIRA	Compra	Novo	Ativo	08/10/2025	35,00	0,52
49473 - CADEIRA DE PLÁSTICO, EMPILHAVEL SUPER RESISTENTE, PLÁSTICA FIXA, SEM BRAÇO CONFECCIONADA EM RESINA DE POLIPROPILENO INJE MARCA/SOLPLAT PARIPOEIRA	Compra	Novo	Ativo	08/10/2025	35,00	0,52
49474 - CADEIRA DE PLÁSTICO, EMPILHAVEL SUPER RESISTENTE, PLÁSTICA FIXA, SEM BRAÇO CONFECCIONADA EM RESINA DE POLIPROPILENO INJE MARCA/SOLPLAT PARIPOEIRA	Compra	Novo	Ativo	08/10/2025	35,00	0,52
49475 - CADEIRA DE PLÁSTICO, EMPILHAVEL SUPER RESISTENTE, PLÁSTICA FIXA, SEM BRAÇO CONFECCIONADA EM RESINA DE POLIPROPILENO INJE MARCA/SOLPLAT PARIPOEIRA	Compra	Novo	Ativo	08/10/2025	35,00	0,52

Entidade / Órgão / Unid.Orç. / Setor / Grupo / Bens	Tipo Entrada	Estado	Situação	Data	Valor	Depreciação Acumulada
49476 - CADEIRA DE PLÁSTICO, EMPILHAVEL SUPER RESISTENTE, PLÁSTICA FIXA, SEM BRAÇO CONFECCIONADA EM RESINA DE POLIPROPILENO INJE MARCA/SOLPLAT PARIPOEIRA	Compra	Novo	Ativo	08/10/2025	35,00	0,52
49477 - CADEIRA DE PLÁSTICO, EMPILHAVEL SUPER RESISTENTE, PLÁSTICA FIXA, SEM BRAÇO CONFECCIONADA EM RESINA DE POLIPROPILENO INJE MARCA/SOLPLAT PARIPOEIRA	Compra	Novo	Ativo	08/10/2025	35,00	0,52
49478 - CADEIRA DE PLÁSTICO, EMPILHAVEL SUPER RESISTENTE, PLÁSTICA FIXA, SEM BRAÇO CONFECCIONADA EM RESINA DE POLIPROPILENO INJE MARCA/SOLPLAT PARIPOEIRA	Compra	Novo	Ativo	08/10/2025	35,00	0,52
49479 - CADEIRA DE PLÁSTICO, EMPILHAVEL SUPER RESISTENTE, PLÁSTICA FIXA, SEM BRAÇO CONFECCIONADA EM RESINA DE POLIPROPILENO INJE MARCA/SOLPLAT PARIPOEIRA	Compra	Novo	Ativo	08/10/2025	35,00	0,52
49480 - CADEIRA DE PLÁSTICO, EMPILHAVEL SUPER RESISTENTE, PLÁSTICA FIXA, SEM BRAÇO CONFECCIONADA EM RESINA DE POLIPROPILENO INJE MARCA/SOLPLAT PARIPOEIRA	Compra	Novo	Ativo	08/10/2025	35,00	0,52
49481 - CADEIRA DE PLÁSTICO, EMPILHAVEL SUPER RESISTENTE, PLÁSTICA FIXA, SEM BRAÇO CONFECCIONADA EM RESINA DE POLIPROPILENO INJE MARCA/SOLPLAT PARIPOEIRA	Compra	Novo	Ativo	08/10/2025	35,00	0,52
49482 - CADEIRA DE PLÁSTICO, EMPILHAVEL SUPER RESISTENTE, PLÁSTICA FIXA, SEM BRAÇO CONFECCIONADA EM RESINA DE POLIPROPILENO INJE MARCA/SOLPLAT PARIPOEIRA	Compra	Novo	Ativo	08/10/2025	35,00	0,52
49483 - CADEIRA DE PLÁSTICO, EMPILHAVEL SUPER RESISTENTE, PLÁSTICA FIXA, SEM BRAÇO CONFECCIONADA EM RESINA DE POLIPROPILENO INJE MARCA/SOLPLAT PARIPOEIRA	Compra	Novo	Ativo	08/10/2025	35,00	0,52
49484 - CADEIRA DE PLÁSTICO, EMPILHAVEL SUPER RESISTENTE, PLÁSTICA FIXA, SEM BRAÇO CONFECCIONADA EM RESINA DE POLIPROPILENO INJE MARCA/SOLPLAT PARIPOEIRA	Compra	Novo	Ativo	08/10/2025	35,00	0,52
49485 - CADEIRA DE PLÁSTICO, EMPILHAVEL SUPER RESISTENTE, PLÁSTICA FIXA, SEM BRAÇO CONFECCIONADA EM RESINA DE POLIPROPILENO INJE MARCA/SOLPLAT PARIPOEIRA	Compra	Novo	Ativo	08/10/2025	35,00	0,52
49486 - CADEIRA DE PLÁSTICO, EMPILHAVEL SUPER RESISTENTE, PLÁSTICA FIXA, SEM BRAÇO CONFECCIONADA EM RESINA DE POLIPROPILENO INJE MARCA/SOLPLAT PARIPOEIRA	Compra	Novo	Ativo	08/10/2025	35,00	0,52
49487 - CADEIRA DE PLÁSTICO, EMPILHAVEL SUPER RESISTENTE, PLÁSTICA FIXA, SEM BRAÇO CONFECCIONADA EM RESINA DE POLIPROPILENO INJE MARCA/SOLPLAT PARIPOEIRA	Compra	Novo	Ativo	08/10/2025	35,00	0,52
49488 - CADEIRA DE PLÁSTICO, EMPILHAVEL SUPER RESISTENTE, PLÁSTICA FIXA, SEM BRAÇO CONFECCIONADA EM RESINA DE POLIPROPILENO INJE MARCA/SOLPLAT PARIPOEIRA	Compra	Novo	Ativo	08/10/2025	35,00	0,52
49489 - CADEIRA DE PLÁSTICO, EMPILHAVEL SUPER RESISTENTE, PLÁSTICA FIXA, SEM BRAÇO CONFECCIONADA EM RESINA DE POLIPROPILENO INJE MARCA/SOLPLAT PARIPOEIRA	Compra	Novo	Ativo	08/10/2025	35,00	0,52
49490 - CADEIRA DE PLÁSTICO, EMPILHAVEL SUPER RESISTENTE, PLÁSTICA FIXA, SEM BRAÇO CONFECCIONADA EM RESINA DE POLIPROPILENO INJE MARCA/SOLPLAT PARIPOEIRA	Compra	Novo	Ativo	08/10/2025	35,00	0,52
49491 - CADEIRA DE PLÁSTICO, EMPILHAVEL SUPER RESISTENTE, PLÁSTICA FIXA, SEM BRAÇO CONFECCIONADA EM RESINA DE POLIPROPILENO INJE MARCA/SOLPLAT PARIPOEIRA	Compra	Novo	Ativo	08/10/2025	35,00	0,52

Entidade / Órgão / Unid.Orç. / Setor / Grupo / Bens	Tipo Entrada	Estado	Situação	Data	Valor	Depreciação Acumulada
49492 - CADEIRA DE PLÁSTICO, EMPILHAVEL SUPER RESISTENTE, PLÁSTICA FIXA, SEM BRAÇO CONFECCIONADA EM RESINA DE POLIPROPILENO INJE MARCA/SOLPLAT PARIPOEIRA	Compra	Novo	Ativo	08/10/2025	35,00	0,52
49493 - CADEIRA DE PLÁSTICO, EMPILHAVEL SUPER RESISTENTE, PLÁSTICA FIXA, SEM BRAÇO CONFECCIONADA EM RESINA DE POLIPROPILENO INJE MARCA/SOLPLAT PARIPOEIRA	Compra	Novo	Ativo	08/10/2025	35,00	0,52
49494 - CADEIRA DE PLÁSTICO, EMPILHAVEL SUPER RESISTENTE, PLÁSTICA FIXA, SEM BRAÇO CONFECCIONADA EM RESINA DE POLIPROPILENO INJE MARCA/SOLPLAT PARIPOEIRA	Compra	Novo	Ativo	08/10/2025	35,00	0,52
49495 - CADEIRA DE PLÁSTICO, EMPILHAVEL SUPER RESISTENTE, PLÁSTICA FIXA, SEM BRAÇO CONFECCIONADA EM RESINA DE POLIPROPILENO INJE MARCA/SOLPLAT PARIPOEIRA	Compra	Novo	Ativo	08/10/2025	35,00	0,52
49496 - CADEIRA DE PLÁSTICO, EMPILHAVEL SUPER RESISTENTE, PLÁSTICA FIXA, SEM BRAÇO CONFECCIONADA EM RESINA DE POLIPROPILENO INJE MARCA/SOLPLAT PARIPOEIRA	Compra	Novo	Ativo	08/10/2025	35,00	0,52
49497 - CADEIRA DE PLÁSTICO, EMPILHAVEL SUPER RESISTENTE, PLÁSTICA FIXA, SEM BRAÇO CONFECCIONADA EM RESINA DE POLIPROPILENO INJE MARCA/SOLPLAT PARIPOEIRA	Compra	Novo	Ativo	08/10/2025	35,00	0,52
49498 - CADEIRA DE PLÁSTICO, EMPILHAVEL SUPER RESISTENTE, PLÁSTICA FIXA, SEM BRAÇO CONFECCIONADA EM RESINA DE POLIPROPILENO INJE MARCA/SOLPLAT PARIPOEIRA	Compra	Novo	Ativo	08/10/2025	35,00	0,52
49499 - CADEIRA DE PLÁSTICO, EMPILHAVEL SUPER RESISTENTE, PLÁSTICA FIXA, SEM BRAÇO CONFECCIONADA EM RESINA DE POLIPROPILENO INJE MARCA/SOLPLAT PARIPOEIRA	Compra	Novo	Ativo	08/10/2025	35,00	0,52
49500 - CADEIRA DE PLÁSTICO, EMPILHAVEL SUPER RESISTENTE, PLÁSTICA FIXA, SEM BRAÇO CONFECCIONADA EM RESINA DE POLIPROPILENO INJE MARCA/SOLPLAT PARIPOEIRA	Compra	Novo	Ativo	08/10/2025	35,00	0,52
49501 - CADEIRA DE PLÁSTICO, EMPILHAVEL SUPER RESISTENTE, PLÁSTICA FIXA, SEM BRAÇO CONFECCIONADA EM RESINA DE POLIPROPILENO INJE MARCA/SOLPLAT PARIPOEIRA	Compra	Novo	Ativo	08/10/2025	35,00	0,52
49502 - CADEIRA DE PLÁSTICO, EMPILHAVEL SUPER RESISTENTE, PLÁSTICA FIXA, SEM BRAÇO CONFECCIONADA EM RESINA DE POLIPROPILENO INJE MARCA/SOLPLAT PARIPOEIRA	Compra	Novo	Ativo	08/10/2025	35,00	0,52
49503 - CADEIRA DE PLÁSTICO, EMPILHAVEL SUPER RESISTENTE, PLÁSTICA FIXA, SEM BRAÇO CONFECCIONADA EM RESINA DE POLIPROPILENO INJE MARCA/SOLPLAT PARIPOEIRA	Compra	Novo	Ativo	08/10/2025	35,00	0,52
49504 - CADEIRA DE PLÁSTICO, EMPILHAVEL SUPER RESISTENTE, PLÁSTICA FIXA, SEM BRAÇO CONFECCIONADA EM RESINA DE POLIPROPILENO INJE MARCA/SOLPLAT PARIPOEIRA	Compra	Novo	Ativo	08/10/2025	35,00	0,52
49505 - CADEIRA DE PLÁSTICO, EMPILHAVEL SUPER RESISTENTE, PLÁSTICA FIXA, SEM BRAÇO CONFECCIONADA EM RESINA DE POLIPROPILENO INJE MARCA/SOLPLAT PARIPOEIRA	Compra	Novo	Ativo	08/10/2025	35,00	0,52
49506 - CADEIRA DE PLÁSTICO, EMPILHAVEL SUPER RESISTENTE, PLÁSTICA FIXA, SEM BRAÇO CONFECCIONADA EM RESINA DE POLIPROPILENO INJE MARCA/SOLPLAT PARIPOEIRA	Compra	Novo	Ativo	08/10/2025	35,00	0,52
49507 - CADEIRA DE PLÁSTICO, EMPILHAVEL SUPER RESISTENTE, PLÁSTICA FIXA, SEM BRAÇO CONFECCIONADA EM RESINA DE POLIPROPILENO INJE MARCA/SOLPLAT PARIPOEIRA	Compra	Novo	Ativo	08/10/2025	35,00	0,52

Entidade / Órgão / Unid.Orç. / Setor / Grupo / Bens	Tipo Entrada	Estado	Situação	Data	Valor	Depreciação Acumulada
49508 - CADEIRA DE PLÁSTICO, EMPILHAVEL SUPER RESISTENTE, PLÁSTICA FIXA, SEM BRAÇO CONFECCIONADA EM RESINA DE POLIPROPILENO INJE MARCA/SOLPLAT PARIPOEIRA	Compra	Novo	Ativo	08/10/2025	35,00	0,52
49509 - CADEIRA DE PLÁSTICO, EMPILHAVEL SUPER RESISTENTE, PLÁSTICA FIXA, SEM BRAÇO CONFECCIONADA EM RESINA DE POLIPROPILENO INJE MARCA/SOLPLAT PARIPOEIRA	Compra	Novo	Ativo	08/10/2025	35,00	0,52
49510 - CADEIRA DE PLÁSTICO, EMPILHAVEL SUPER RESISTENTE, PLÁSTICA FIXA, SEM BRAÇO CONFECCIONADA EM RESINA DE POLIPROPILENO INJE MARCA/SOLPLAT PARIPOEIRA	Compra	Novo	Ativo	08/10/2025	35,00	0,52
49511 - CADEIRA DE PLÁSTICO, EMPILHAVEL SUPER RESISTENTE, PLÁSTICA FIXA, SEM BRAÇO CONFECCIONADA EM RESINA DE POLIPROPILENO INJE MARCA/SOLPLAT PARIPOEIRA	Compra	Novo	Ativo	08/10/2025	35,00	0,52
49512 - CADEIRA DE PLÁSTICO, EMPILHAVEL SUPER RESISTENTE, PLÁSTICA FIXA, SEM BRAÇO CONFECCIONADA EM RESINA DE POLIPROPILENO INJE MARCA/SOLPLAT PARIPOEIRA	Compra	Novo	Ativo	08/10/2025	35,00	0,52
49513 - CADEIRA DE PLÁSTICO, EMPILHAVEL SUPER RESISTENTE, PLÁSTICA FIXA, SEM BRAÇO CONFECCIONADA EM RESINA DE POLIPROPILENO INJE MARCA/SOLPLAT PARIPOEIRA	Compra	Novo	Ativo	08/10/2025	35,00	0,52
49514 - CADEIRA DE PLÁSTICO, EMPILHAVEL SUPER RESISTENTE, PLÁSTICA FIXA, SEM BRAÇO CONFECCIONADA EM RESINA DE POLIPROPILENO INJE MARCA/SOLPLAT PARIPOEIRA	Compra	Novo	Ativo	08/10/2025	35,00	0,52
49515 - CADEIRA DE PLÁSTICO, EMPILHAVEL SUPER RESISTENTE, PLÁSTICA FIXA, SEM BRAÇO CONFECCIONADA EM RESINA DE POLIPROPILENO INJE MARCA/SOLPLAT PARIPOEIRA	Compra	Novo	Ativo	08/10/2025	35,00	0,52
49516 - CADEIRA DE PLÁSTICO, EMPILHAVEL SUPER RESISTENTE, PLÁSTICA FIXA, SEM BRAÇO CONFECCIONADA EM RESINA DE POLIPROPILENO INJE MARCA/SOLPLAT PARIPOEIRA	Compra	Novo	Ativo	08/10/2025	35,00	0,52
49517 - CADEIRA DE PLÁSTICO, EMPILHAVEL SUPER RESISTENTE, PLÁSTICA FIXA, SEM BRAÇO CONFECCIONADA EM RESINA DE POLIPROPILENO INJE MARCA/SOLPLAT PARIPOEIRA	Compra	Novo	Ativo	08/10/2025	35,00	0,52
49518 - CADEIRA DE PLÁSTICO, EMPILHAVEL SUPER RESISTENTE, PLÁSTICA FIXA, SEM BRAÇO CONFECCIONADA EM RESINA DE POLIPROPILENO INJE MARCA/SOLPLAT PARIPOEIRA	Compra	Novo	Ativo	08/10/2025	35,00	0,52
49519 - CADEIRA DE PLÁSTICO, EMPILHAVEL SUPER RESISTENTE, PLÁSTICA FIXA, SEM BRAÇO CONFECCIONADA EM RESINA DE POLIPROPILENO INJE MARCA/SOLPLAT PARIPOEIRA	Compra	Novo	Ativo	08/10/2025	35,00	0,52
49520 - CADEIRA DE PLÁSTICO, EMPILHAVEL SUPER RESISTENTE, PLÁSTICA FIXA, SEM BRAÇO CONFECCIONADA EM RESINA DE POLIPROPILENO INJE MARCA/SOLPLAT PARIPOEIRA	Compra	Novo	Ativo	08/10/2025	35,00	0,52
49521 - CADEIRA DE PLÁSTICO, EMPILHAVEL SUPER RESISTENTE, PLÁSTICA FIXA, SEM BRAÇO CONFECCIONADA EM RESINA DE POLIPROPILENO INJE MARCA/SOLPLAT PARIPOEIRA	Compra	Novo	Ativo	08/10/2025	35,00	0,52
49522 - CADEIRA DE PLÁSTICO, EMPILHAVEL SUPER RESISTENTE, PLÁSTICA FIXA, SEM BRAÇO CONFECCIONADA EM RESINA DE POLIPROPILENO INJE MARCA/SOLPLAT PARIPOEIRA	Compra	Novo	Ativo	08/10/2025	35,00	0,52
49523 - CADEIRA DE PLÁSTICO, EMPILHAVEL SUPER RESISTENTE, PLÁSTICA FIXA, SEM BRAÇO CONFECCIONADA EM RESINA DE POLIPROPILENO INJE MARCA/SOLPLAT PARIPOEIRA	Compra	Novo	Ativo	08/10/2025	35,00	0,52

Entidade / Órgão / Unid.Orç. / Setor / Grupo / Bens	Tipo Entrada	Estado	Situação	Data	Valor	Depreciação Acumulada
49524 - CADEIRA DE PLÁSTICO, EMPILHAVEL SUPER RESISTENTE, PLÁSTICA FIXA, SEM BRAÇO CONFECCIONADA EM RESINA DE POLIPROPILENO INJE MARCA/SOLPLAT PARIPOEIRA	Compra	Novo	Ativo	08/10/2025	35,00	0,52
49525 - CADEIRA DE PLÁSTICO, EMPILHAVEL SUPER RESISTENTE, PLÁSTICA FIXA, SEM BRAÇO CONFECCIONADA EM RESINA DE POLIPROPILENO INJE MARCA/SOLPLAT PARIPOEIRA	Compra	Novo	Ativo	08/10/2025	35,00	0,52
49526 - CADEIRA DE PLÁSTICO, EMPILHAVEL SUPER RESISTENTE, PLÁSTICA FIXA, SEM BRAÇO CONFECCIONADA EM RESINA DE POLIPROPILENO INJE MARCA/SOLPLAT PARIPOEIRA	Compra	Novo	Ativo	08/10/2025	35,00	0,52
49527 - CADEIRA DE PLÁSTICO, EMPILHAVEL SUPER RESISTENTE, PLÁSTICA FIXA, SEM BRAÇO CONFECCIONADA EM RESINA DE POLIPROPILENO INJE MARCA/SOLPLAT PARIPOEIRA	Compra	Novo	Ativo	08/10/2025	35,00	0,52
49528 - CADEIRA DE PLÁSTICO, EMPILHAVEL SUPER RESISTENTE, PLÁSTICA FIXA, SEM BRAÇO CONFECCIONADA EM RESINA DE POLIPROPILENO INJE MARCA/SOLPLAT PARIPOEIRA	Compra	Novo	Ativo	08/10/2025	35,00	0,52
49529 - CADEIRA DE PLÁSTICO, EMPILHAVEL SUPER RESISTENTE, PLÁSTICA FIXA, SEM BRAÇO CONFECCIONADA EM RESINA DE POLIPROPILENO INJE MARCA/SOLPLAT PARIPOEIRA	Compra	Novo	Ativo	08/10/2025	35,00	0,52
49530 - CADEIRA DE PLÁSTICO, EMPILHAVEL SUPER RESISTENTE, PLÁSTICA FIXA, SEM BRAÇO CONFECCIONADA EM RESINA DE POLIPROPILENO INJE MARCA/SOLPLAT PARIPOEIRA	Compra	Novo	Ativo	08/10/2025	35,00	0,52
49531 - CADEIRA DE PLÁSTICO, EMPILHAVEL SUPER RESISTENTE, PLÁSTICA FIXA, SEM BRAÇO CONFECCIONADA EM RESINA DE POLIPROPILENO INJE MARCA/SOLPLAT PARIPOEIRA	Compra	Novo	Ativo	08/10/2025	35,00	0,52
49532 - CADEIRA DE PLÁSTICO, EMPILHAVEL SUPER RESISTENTE, PLÁSTICA FIXA, SEM BRAÇO CONFECCIONADA EM RESINA DE POLIPROPILENO INJE MARCA/SOLPLAT PARIPOEIRA	Compra	Novo	Ativo	08/10/2025	35,00	0,52
49533 - CADEIRA DE PLÁSTICO, EMPILHAVEL SUPER RESISTENTE, PLÁSTICA FIXA, SEM BRAÇO CONFECCIONADA EM RESINA DE POLIPROPILENO INJE MARCA/SOLPLAT PARIPOEIRA	Compra	Novo	Ativo	08/10/2025	35,00	0,52
49534 - CADEIRA DE PLÁSTICO, EMPILHAVEL SUPER RESISTENTE, PLÁSTICA FIXA, SEM BRAÇO CONFECCIONADA EM RESINA DE POLIPROPILENO INJE MARCA/SOLPLAT PARIPOEIRA	Compra	Novo	Ativo	08/10/2025	35,00	0,52
49535 - CADEIRA DE PLÁSTICO, EMPILHAVEL SUPER RESISTENTE, PLÁSTICA FIXA, SEM BRAÇO CONFECCIONADA EM RESINA DE POLIPROPILENO INJE MARCA/SOLPLAT PARIPOEIRA	Compra	Novo	Ativo	08/10/2025	35,00	0,52
49536 - CADEIRA DE PLÁSTICO, EMPILHAVEL SUPER RESISTENTE, PLÁSTICA FIXA, SEM BRAÇO CONFECCIONADA EM RESINA DE POLIPROPILENO INJE MARCA/SOLPLAT PARIPOEIRA	Compra	Novo	Ativo	08/10/2025	35,00	0,52
49537 - CADEIRA DE PLÁSTICO, EMPILHAVEL SUPER RESISTENTE, PLÁSTICA FIXA, SEM BRAÇO CONFECCIONADA EM RESINA DE POLIPROPILENO INJE MARCA/SOLPLAT PARIPOEIRA	Compra	Novo	Ativo	08/10/2025	35,00	0,52
49538 - CADEIRA DE PLÁSTICO, EMPILHAVEL SUPER RESISTENTE, PLÁSTICA FIXA, SEM BRAÇO CONFECCIONADA EM RESINA DE POLIPROPILENO INJE MARCA/SOLPLAT PARIPOEIRA	Compra	Novo	Ativo	08/10/2025	35,00	0,52
49539 - CADEIRA DE PLÁSTICO, EMPILHAVEL SUPER RESISTENTE, PLÁSTICA FIXA, SEM BRAÇO CONFECCIONADA EM RESINA DE POLIPROPILENO INJE MARCA/SOLPLAT PARIPOEIRA	Compra	Novo	Ativo	08/10/2025	35,00	0,52

Entidade / Órgão / Unid.Orç. / Setor / Grupo / Bens	Tipo Entrada	Estado	Situação	Data	Valor	Depreciação Acumulada
49540 - CADEIRA DE PLÁSTICO, EMPILHAVEL SUPER RESISTENTE, PLÁSTICA FIXA, SEM BRAÇO CONFECCIONADA EM RESINA DE POLIPROPILENO INJE MARCA/SOLPLAT PARIPOEIRA	Compra	Novo	Ativo	08/10/2025	35,00	0,52
49541 - CADEIRA DE PLÁSTICO, EMPILHAVEL SUPER RESISTENTE, PLÁSTICA FIXA, SEM BRAÇO CONFECCIONADA EM RESINA DE POLIPROPILENO INJE MARCA/SOLPLAT PARIPOEIRA	Compra	Novo	Ativo	08/10/2025	35,00	0,52
49542 - CADEIRA DE PLÁSTICO, EMPILHAVEL SUPER RESISTENTE, PLÁSTICA FIXA, SEM BRAÇO CONFECCIONADA EM RESINA DE POLIPROPILENO INJE MARCA/SOLPLAT PARIPOEIRA	Compra	Novo	Ativo	08/10/2025	35,00	0,52
49543 - CADEIRA DE PLÁSTICO, EMPILHAVEL SUPER RESISTENTE, PLÁSTICA FIXA, SEM BRAÇO CONFECCIONADA EM RESINA DE POLIPROPILENO INJE MARCA/SOLPLAT PARIPOEIRA	Compra	Novo	Ativo	08/10/2025	35,00	0,52
49544 - CADEIRA DE PLÁSTICO, EMPILHAVEL SUPER RESISTENTE, PLÁSTICA FIXA, SEM BRAÇO CONFECCIONADA EM RESINA DE POLIPROPILENO INJE MARCA/SOLPLAT PARIPOEIRA	Compra	Novo	Ativo	08/10/2025	35,00	0,52
49545 - CADEIRA DE PLÁSTICO, EMPILHAVEL SUPER RESISTENTE, PLÁSTICA FIXA, SEM BRAÇO CONFECCIONADA EM RESINA DE POLIPROPILENO INJE MARCA/SOLPLAT PARIPOEIRA	Compra	Novo	Ativo	08/10/2025	35,00	0,52
49546 - CADEIRA DE PLÁSTICO, EMPILHAVEL SUPER RESISTENTE, PLÁSTICA FIXA, SEM BRAÇO CONFECCIONADA EM RESINA DE POLIPROPILENO INJE MARCA/SOLPLAT PARIPOEIRA	Compra	Novo	Ativo	08/10/2025	35,00	0,52
49547 - CADEIRA DE PLÁSTICO, EMPILHAVEL SUPER RESISTENTE, PLÁSTICA FIXA, SEM BRAÇO CONFECCIONADA EM RESINA DE POLIPROPILENO INJE MARCA/SOLPLAT PARIPOEIRA	Compra	Novo	Ativo	08/10/2025	35,00	0,52
49548 - CADEIRA DE PLÁSTICO, EMPILHAVEL SUPER RESISTENTE, PLÁSTICA FIXA, SEM BRAÇO CONFECCIONADA EM RESINA DE POLIPROPILENO INJE MARCA/SOLPLAT PARIPOEIRA	Compra	Novo	Ativo	08/10/2025	35,00	0,52
49549 - CADEIRA DE PLÁSTICO, EMPILHAVEL SUPER RESISTENTE, PLÁSTICA FIXA, SEM BRAÇO CONFECCIONADA EM RESINA DE POLIPROPILENO INJE MARCA/SOLPLAT PARIPOEIRA	Compra	Novo	Ativo	08/10/2025	35,00	0,52
49550 - CADEIRA DE PLÁSTICO, EMPILHAVEL SUPER RESISTENTE, PLÁSTICA FIXA, SEM BRAÇO CONFECCIONADA EM RESINA DE POLIPROPILENO INJE MARCA/SOLPLAT PARIPOEIRA	Compra	Novo	Ativo	08/10/2025	35,00	0,52
49551 - CADEIRA DE PLÁSTICO, EMPILHAVEL SUPER RESISTENTE, PLÁSTICA FIXA, SEM BRAÇO CONFECCIONADA EM RESINA DE POLIPROPILENO INJE MARCA/SOLPLAT PARIPOEIRA	Compra	Novo	Ativo	08/10/2025	35,00	0,52
49552 - CADEIRA DE PLÁSTICO, EMPILHAVEL SUPER RESISTENTE, PLÁSTICA FIXA, SEM BRAÇO CONFECCIONADA EM RESINA DE POLIPROPILENO INJE MARCA/SOLPLAT PARIPOEIRA	Compra	Novo	Ativo	08/10/2025	35,00	0,52
49553 - CADEIRA DE PLÁSTICO, EMPILHAVEL SUPER RESISTENTE, PLÁSTICA FIXA, SEM BRAÇO CONFECCIONADA EM RESINA DE POLIPROPILENO INJE MARCA/SOLPLAT PARIPOEIRA	Compra	Novo	Ativo	08/10/2025	35,00	0,52
49554 - CADEIRA DE PLÁSTICO, EMPILHAVEL SUPER RESISTENTE, PLÁSTICA FIXA, SEM BRAÇO CONFECCIONADA EM RESINA DE POLIPROPILENO INJE MARCA/SOLPLAT PARIPOEIRA	Compra	Novo	Ativo	08/10/2025	35,00	0,52
49555 - CADEIRA DE PLÁSTICO, EMPILHAVEL SUPER RESISTENTE, PLÁSTICA FIXA, SEM BRAÇO CONFECCIONADA EM RESINA DE POLIPROPILENO INJE MARCA/SOLPLAT PARIPOEIRA	Compra	Novo	Ativo	08/10/2025	35,00	0,52

Entidade / Órgão / Unid.Orç. / Setor / Grupo / Bens	Tipo Entrada	Estado	Situação	Data	Valor	Depreciação Acumulada
49556 - CADEIRA DE PLÁSTICO, EMPILHAVEL SUPER RESISTENTE, PLÁSTICA FIXA, SEM BRAÇO CONFECCIONADA EM RESINA DE POLIPROPILENO INJE MARCA/SOLPLAT PARIPOEIRA	Compra	Novo	Ativo	08/10/2025	35,00	0,52
49557 - CADEIRA DE PLÁSTICO, EMPILHAVEL SUPER RESISTENTE, PLÁSTICA FIXA, SEM BRAÇO CONFECCIONADA EM RESINA DE POLIPROPILENO INJE MARCA/SOLPLAT PARIPOEIRA	Compra	Novo	Ativo	08/10/2025	35,00	0,52
49558 - CADEIRA DE PLÁSTICO, EMPILHAVEL SUPER RESISTENTE, PLÁSTICA FIXA, SEM BRAÇO CONFECCIONADA EM RESINA DE POLIPROPILENO INJE MARCA/SOLPLAT PARIPOEIRA	Compra	Novo	Ativo	08/10/2025	35,00	0,52
49559 - CADEIRA DE PLÁSTICO, EMPILHAVEL SUPER RESISTENTE, PLÁSTICA FIXA, SEM BRAÇO CONFECCIONADA EM RESINA DE POLIPROPILENO INJE MARCA/SOLPLAT PARIPOEIRA	Compra	Novo	Ativo	08/10/2025	35,00	0,52
49560 - CADEIRA DE PLÁSTICO, EMPILHAVEL SUPER RESISTENTE, PLÁSTICA FIXA, SEM BRAÇO CONFECCIONADA EM RESINA DE POLIPROPILENO INJE MARCA/SOLPLAT PARIPOEIRA	Compra	Novo	Ativo	08/10/2025	35,00	0,52
49561 - CADEIRA DE PLÁSTICO, EMPILHAVEL SUPER RESISTENTE, PLÁSTICA FIXA, SEM BRAÇO CONFECCIONADA EM RESINA DE POLIPROPILENO INJE MARCA/SOLPLAT PARIPOEIRA	Compra	Novo	Ativo	08/10/2025	35,00	0,52
49562 - CADEIRA DE PLÁSTICO, EMPILHAVEL SUPER RESISTENTE, PLÁSTICA FIXA, SEM BRAÇO CONFECCIONADA EM RESINA DE POLIPROPILENO INJE MARCA/SOLPLAT PARIPOEIRA	Compra	Novo	Ativo	08/10/2025	35,00	0,52
49563 - CADEIRA DE PLÁSTICO, EMPILHAVEL SUPER RESISTENTE, PLÁSTICA FIXA, SEM BRAÇO CONFECCIONADA EM RESINA DE POLIPROPILENO INJE MARCA/SOLPLAT PARIPOEIRA	Compra	Novo	Ativo	08/10/2025	35,00	0,52
49564 - CADEIRA DE PLÁSTICO, EMPILHAVEL SUPER RESISTENTE, PLÁSTICA FIXA, SEM BRAÇO CONFECCIONADA EM RESINA DE POLIPROPILENO INJE MARCA/SOLPLAT PARIPOEIRA	Compra	Novo	Ativo	08/10/2025	35,00	0,52
49565 - CADEIRA DE PLÁSTICO, EMPILHAVEL SUPER RESISTENTE, PLÁSTICA FIXA, SEM BRAÇO CONFECCIONADA EM RESINA DE POLIPROPILENO INJE MARCA/SOLPLAT PARIPOEIRA	Compra	Novo	Ativo	08/10/2025	35,00	0,52
49566 - CADEIRA DE PLÁSTICO, EMPILHAVEL SUPER RESISTENTE, PLÁSTICA FIXA, SEM BRAÇO CONFECCIONADA EM RESINA DE POLIPROPILENO INJE MARCA/SOLPLAT PARIPOEIRA	Compra	Novo	Ativo	08/10/2025	35,00	0,52
49567 - CADEIRA DE PLÁSTICO, EMPILHAVEL SUPER RESISTENTE, PLÁSTICA FIXA, SEM BRAÇO CONFECCIONADA EM RESINA DE POLIPROPILENO INJE MARCA/SOLPLAT PARIPOEIRA	Compra	Novo	Ativo	08/10/2025	35,00	0,52
49568 - CADEIRA DE PLÁSTICO, EMPILHAVEL SUPER RESISTENTE, PLÁSTICA FIXA, SEM BRAÇO CONFECCIONADA EM RESINA DE POLIPROPILENO INJE MARCA/SOLPLAT PARIPOEIRA	Compra	Novo	Ativo	08/10/2025	35,00	0,52
49569 - CADEIRA DE PLÁSTICO, EMPILHAVEL SUPER RESISTENTE, PLÁSTICA FIXA, SEM BRAÇO CONFECCIONADA EM RESINA DE POLIPROPILENO INJE MARCA/SOLPLAT PARIPOEIRA	Compra	Novo	Ativo	08/10/2025	35,00	0,52
49570 - CADEIRA DE PLÁSTICO, EMPILHAVEL SUPER RESISTENTE, PLÁSTICA FIXA, SEM BRAÇO CONFECCIONADA EM RESINA DE POLIPROPILENO INJE MARCA/SOLPLAT PARIPOEIRA	Compra	Novo	Ativo	08/10/2025	35,00	0,52
49571 - CADEIRA DE PLÁSTICO, EMPILHAVEL SUPER RESISTENTE, PLÁSTICA FIXA, SEM BRAÇO CONFECCIONADA EM RESINA DE POLIPROPILENO INJE MARCA/SOLPLAT PARIPOEIRA	Compra	Novo	Ativo	08/10/2025	35,00	0,52

Entidade / Órgão / Unid.Orç. / Setor / Grupo / Bens	Tipo Entrada	Estado	Situação	Data	Valor	Depreciação Acumulada
49572 - CADEIRA DE PLÁSTICO, EMPILHAVEL SUPER RESISTENTE, PLÁSTICA FIXA, SEM BRAÇO CONFECCIONADA EM RESINA DE POLIPROPILENO INJE MARCA/SOLPLAT PARIPOEIRA	Compra	Novo	Ativo	08/10/2025	35,00	0,52
49573 - CADEIRA DE PLÁSTICO, EMPILHAVEL SUPER RESISTENTE, PLÁSTICA FIXA, SEM BRAÇO CONFECCIONADA EM RESINA DE POLIPROPILENO INJE MARCA/SOLPLAT PARIPOEIRA	Compra	Novo	Ativo	08/10/2025	35,00	0,52
49574 - CADEIRA DE PLÁSTICO, EMPILHAVEL SUPER RESISTENTE, PLÁSTICA FIXA, SEM BRAÇO CONFECCIONADA EM RESINA DE POLIPROPILENO INJE MARCA/SOLPLAT PARIPOEIRA	Compra	Novo	Ativo	08/10/2025	35,00	0,52
49575 - CADEIRA DE PLÁSTICO, EMPILHAVEL SUPER RESISTENTE, PLÁSTICA FIXA, SEM BRAÇO CONFECCIONADA EM RESINA DE POLIPROPILENO INJE MARCA/SOLPLAT PARIPOEIRA	Compra	Novo	Ativo	08/10/2025	35,00	0,52
49576 - CADEIRA DE PLÁSTICO, EMPILHAVEL SUPER RESISTENTE, PLÁSTICA FIXA, SEM BRAÇO CONFECCIONADA EM RESINA DE POLIPROPILENO INJE MARCA/SOLPLAT PARIPOEIRA	Compra	Novo	Ativo	08/10/2025	35,00	0,52
49577 - CADEIRA DE PLÁSTICO, EMPILHAVEL SUPER RESISTENTE, PLÁSTICA FIXA, SEM BRAÇO CONFECCIONADA EM RESINA DE POLIPROPILENO INJE MARCA/SOLPLAT PARIPOEIRA	Compra	Novo	Ativo	08/10/2025	35,00	0,52
49578 - CADEIRA DE PLÁSTICO, EMPILHAVEL SUPER RESISTENTE, PLÁSTICA FIXA, SEM BRAÇO CONFECCIONADA EM RESINA DE POLIPROPILENO INJE MARCA/SOLPLAT PARIPOEIRA	Compra	Novo	Ativo	08/10/2025	35,00	0,52
49579 - CADEIRA DE PLÁSTICO, EMPILHAVEL SUPER RESISTENTE, PLÁSTICA FIXA, SEM BRAÇO CONFECCIONADA EM RESINA DE POLIPROPILENO INJE MARCA/SOLPLAT PARIPOEIRA	Compra	Novo	Ativo	08/10/2025	35,00	0,52
49580 - CADEIRA DE PLÁSTICO, EMPILHAVEL SUPER RESISTENTE, PLÁSTICA FIXA, SEM BRAÇO CONFECCIONADA EM RESINA DE POLIPROPILENO INJE MARCA/SOLPLAT PARIPOEIRA	Compra	Novo	Ativo	08/10/2025	35,00	0,52
49581 - CADEIRA DE PLÁSTICO, EMPILHAVEL SUPER RESISTENTE, PLÁSTICA FIXA, SEM BRAÇO CONFECCIONADA EM RESINA DE POLIPROPILENO INJE MARCA/SOLPLAT PARIPOEIRA	Compra	Novo	Ativo	08/10/2025	35,00	0,52
49582 - CADEIRA DE PLÁSTICO, EMPILHAVEL SUPER RESISTENTE, PLÁSTICA FIXA, SEM BRAÇO CONFECCIONADA EM RESINA DE POLIPROPILENO INJE MARCA/SOLPLAT PARIPOEIRA	Compra	Novo	Ativo	08/10/2025	35,00	0,52
49583 - CADEIRA DE PLÁSTICO, EMPILHAVEL SUPER RESISTENTE, PLÁSTICA FIXA, SEM BRAÇO CONFECCIONADA EM RESINA DE POLIPROPILENO INJE MARCA/SOLPLAT PARIPOEIRA	Compra	Novo	Ativo	08/10/2025	35,00	0,52
49584 - CADEIRA DE PLÁSTICO, EMPILHAVEL SUPER RESISTENTE, PLÁSTICA FIXA, SEM BRAÇO CONFECCIONADA EM RESINA DE POLIPROPILENO INJE MARCA/SOLPLAT PARIPOEIRA	Compra	Novo	Ativo	08/10/2025	35,00	0,52
49585 - CADEIRA DE PLÁSTICO, EMPILHAVEL SUPER RESISTENTE, PLÁSTICA FIXA, SEM BRAÇO CONFECCIONADA EM RESINA DE POLIPROPILENO INJE MARCA/SOLPLAT PARIPOEIRA	Compra	Novo	Ativo	08/10/2025	35,00	0,52
49586 - CADEIRA DE PLÁSTICO, EMPILHAVEL SUPER RESISTENTE, PLÁSTICA FIXA, SEM BRAÇO CONFECCIONADA EM RESINA DE POLIPROPILENO INJE MARCA/SOLPLAT PARIPOEIRA	Compra	Novo	Ativo	08/10/2025	35,00	0,52
49587 - CADEIRA DE PLÁSTICO, EMPILHAVEL SUPER RESISTENTE, PLÁSTICA FIXA, SEM BRAÇO CONFECCIONADA EM RESINA DE POLIPROPILENO INJE MARCA/SOLPLAT PARIPOEIRA	Compra	Novo	Ativo	08/10/2025	35,00	0,52

Entidade / Órgão / Unid.Orç. / Setor / Grupo / Bens	Tipo Entrada	Estado	Situação	Data	Valor	Depreciação Acumulada
49588 - CADEIRA DE PLÁSTICO, EMPILHAVEL SUPER RESISTENTE, PLÁSTICA FIXA, SEM BRAÇO CONFECCIONADA EM RESINA DE POLIPROPILENO INJE MARCA/SOLPLAT PARIPOEIRA	Compra	Novo	Ativo	08/10/2025	35,00	0,52
49589 - CADEIRA DE PLÁSTICO, EMPILHAVEL SUPER RESISTENTE, PLÁSTICA FIXA, SEM BRAÇO CONFECCIONADA EM RESINA DE POLIPROPILENO INJE MARCA/SOLPLAT PARIPOEIRA	Compra	Novo	Ativo	08/10/2025	35,00	0,52
49590 - CADEIRA DE PLÁSTICO, EMPILHAVEL SUPER RESISTENTE, PLÁSTICA FIXA, SEM BRAÇO CONFECCIONADA EM RESINA DE POLIPROPILENO INJE MARCA/SOLPLAT PARIPOEIRA	Compra	Novo	Ativo	08/10/2025	35,00	0,52
49591 - CADEIRA DE PLÁSTICO, EMPILHAVEL SUPER RESISTENTE, PLÁSTICA FIXA, SEM BRAÇO CONFECCIONADA EM RESINA DE POLIPROPILENO INJE MARCA/SOLPLAT PARIPOEIRA	Compra	Novo	Ativo	08/10/2025	35,00	0,52
49592 - CADEIRA DE PLÁSTICO, EMPILHAVEL SUPER RESISTENTE, PLÁSTICA FIXA, SEM BRAÇO CONFECCIONADA EM RESINA DE POLIPROPILENO INJE MARCA/SOLPLAT PARIPOEIRA	Compra	Novo	Ativo	08/10/2025	35,00	0,52
49593 - CADEIRA DE PLÁSTICO, EMPILHAVEL SUPER RESISTENTE, PLÁSTICA FIXA, SEM BRAÇO CONFECCIONADA EM RESINA DE POLIPROPILENO INJE MARCA/SOLPLAT PARIPOEIRA	Compra	Novo	Ativo	08/10/2025	35,00	0,52
49594 - CADEIRA DE PLÁSTICO, EMPILHAVEL SUPER RESISTENTE, PLÁSTICA FIXA, SEM BRAÇO CONFECCIONADA EM RESINA DE POLIPROPILENO INJE MARCA/SOLPLAT PARIPOEIRA	Compra	Novo	Ativo	08/10/2025	35,00	0,52
49595 - CADEIRA DE PLÁSTICO, EMPILHAVEL SUPER RESISTENTE, PLÁSTICA FIXA, SEM BRAÇO CONFECCIONADA EM RESINA DE POLIPROPILENO INJE MARCA/SOLPLAT PARIPOEIRA	Compra	Novo	Ativo	08/10/2025	35,00	0,52
49596 - CADEIRA DE PLÁSTICO, EMPILHAVEL SUPER RESISTENTE, PLÁSTICA FIXA, SEM BRAÇO CONFECCIONADA EM RESINA DE POLIPROPILENO INJE MARCA/SOLPLAT PARIPOEIRA	Compra	Novo	Ativo	08/10/2025	35,00	0,52
49597 - CADEIRA DE PLÁSTICO, EMPILHAVEL SUPER RESISTENTE, PLÁSTICA FIXA, SEM BRAÇO CONFECCIONADA EM RESINA DE POLIPROPILENO INJE MARCA/SOLPLAT PARIPOEIRA	Compra	Novo	Ativo	08/10/2025	35,00	0,52
49598 - CADEIRA DE PLÁSTICO, EMPILHAVEL SUPER RESISTENTE, PLÁSTICA FIXA, SEM BRAÇO CONFECCIONADA EM RESINA DE POLIPROPILENO INJE MARCA/SOLPLAT PARIPOEIRA	Compra	Novo	Ativo	08/10/2025	35,00	0,52
49599 - CADEIRA DE PLÁSTICO, EMPILHAVEL SUPER RESISTENTE, PLÁSTICA FIXA, SEM BRAÇO CONFECCIONADA EM RESINA DE POLIPROPILENO INJE MARCA/SOLPLAT PARIPOEIRA	Compra	Novo	Ativo	08/10/2025	35,00	0,52
50384 - CONJUNTO PARA ALUNO TAMANHO 03- CJA- 03 (PROINFÂNCIA) MARCA PROPRIA	Compra	Novo	Ativo	30/10/2025	236,52	1,77
50385 - CONJUNTO PARA ALUNO TAMANHO 03- CJA- 03 (PROINFÂNCIA) MARCA PROPRIA	Compra	Novo	Ativo	30/10/2025	236,52	1,77
50386 - CONJUNTO PARA ALUNO TAMANHO 03- CJA- 03 (PROINFÂNCIA) MARCA PROPRIA	Compra	Novo	Ativo	30/10/2025	236,52	1,77
50387 - CONJUNTO PARA ALUNO TAMANHO 03- CJA- 03 (PROINFÂNCIA) MARCA PROPRIA	Compra	Novo	Ativo	30/10/2025	236,52	1,77
50388 - CONJUNTO PARA ALUNO TAMANHO 03- CJA- 03 (PROINFÂNCIA) MARCA PROPRIA	Compra	Novo	Ativo	30/10/2025	236,52	1,77
50389 - CONJUNTO PARA ALUNO TAMANHO 03- CJA- 03 (PROINFÂNCIA) MARCA PROPRIA	Compra	Novo	Ativo	30/10/2025	236,52	1,77

Entidade / Órgão / Unid.Orç. / Setor / Grupo / Bens	Tipo Entrada	Estado	Situação	Data	Valor	Depreciação Acumulada
50390 - CONJUNTO PARA ALUNO TAMANHO 03- CJA- 03 (PROINFÂNCIA) MARCA PROPRIA	Compra	Novo	Ativo	30/10/2025	236,52	1,77
50391 - CONJUNTO PARA ALUNO TAMANHO 03- CJA- 03 (PROINFÂNCIA) MARCA PROPRIA	Compra	Novo	Ativo	30/10/2025	236,52	1,77
50392 - CONJUNTO PARA ALUNO TAMANHO 03- CJA- 03 (PROINFÂNCIA) MARCA PROPRIA	Compra	Novo	Ativo	30/10/2025	236,52	1,77
50393 - CONJUNTO PARA ALUNO TAMANHO 03- CJA- 03 (PROINFÂNCIA) MARCA PROPRIA	Compra	Novo	Ativo	30/10/2025	236,52	1,77
50394 - CONJUNTO PARA ALUNO TAMANHO 03- CJA- 03 (PROINFÂNCIA) MARCA PROPRIA	Compra	Novo	Ativo	30/10/2025	236,52	1,77
50395 - CONJUNTO PARA ALUNO TAMANHO 03- CJA- 03 (PROINFÂNCIA) MARCA PROPRIA	Compra	Novo	Ativo	30/10/2025	236,52	1,77
50396 - CONJUNTO PARA ALUNO TAMANHO 03- CJA- 03 (PROINFÂNCIA) MARCA PROPRIA	Compra	Novo	Ativo	30/10/2025	236,52	1,77
50397 - CONJUNTO PARA ALUNO TAMANHO 03- CJA- 03 (PROINFÂNCIA) MARCA PROPRIA	Compra	Novo	Ativo	30/10/2025	236,52	1,77
50398 - CONJUNTO PARA ALUNO TAMANHO 03- CJA- 03 (PROINFÂNCIA) MARCA PROPRIA	Compra	Novo	Ativo	30/10/2025	236,52	1,77
50399 - CONJUNTO PARA ALUNO TAMANHO 03- CJA- 03 (PROINFÂNCIA) MARCA PROPRIA	Compra	Novo	Ativo	30/10/2025	236,52	1,77
50400 - CONJUNTO PARA ALUNO TAMANHO 03- CJA- 03 (PROINFÂNCIA) MARCA PROPRIA	Compra	Novo	Ativo	30/10/2025	236,52	1,77
50401 - CONJUNTO PARA ALUNO TAMANHO 03- CJA- 03 (PROINFÂNCIA) MARCA PROPRIA	Compra	Novo	Ativo	30/10/2025	236,52	1,77
50402 - CONJUNTO PARA ALUNO TAMANHO 03- CJA- 03 (PROINFÂNCIA) MARCA PROPRIA	Compra	Novo	Ativo	30/10/2025	236,52	1,77
50403 - CONJUNTO PARA ALUNO TAMANHO 03- CJA- 03 (PROINFÂNCIA) MARCA PROPRIA	Compra	Novo	Ativo	30/10/2025	236,52	1,77
50404 - CONJUNTO PARA ALUNO TAMANHO 03- CJA- 03 (PROINFÂNCIA) MARCA PROPRIA	Compra	Novo	Ativo	30/10/2025	236,52	1,77
50405 - CONJUNTO PARA ALUNO TAMANHO 03- CJA- 03 (PROINFÂNCIA) MARCA PROPRIA	Compra	Novo	Ativo	30/10/2025	236,52	1,77
50406 - CONJUNTO PARA ALUNO TAMANHO 03- CJA- 03 (PROINFÂNCIA) MARCA PROPRIA	Compra	Novo	Ativo	30/10/2025	236,52	1,77
50407 - CONJUNTO PARA ALUNO TAMANHO 03- CJA- 03 (PROINFÂNCIA) MARCA PROPRIA	Compra	Novo	Ativo	30/10/2025	236,52	1,77
50408 - CONJUNTO PARA ALUNO TAMANHO 03- CJA- 03 (PROINFÂNCIA) MARCA PROPRIA	Compra	Novo	Ativo	30/10/2025	236,52	1,77
50409 - CONJUNTO PARA ALUNO TAMANHO 03- CJA- 03 (PROINFÂNCIA) MARCA PROPRIA	Compra	Novo	Ativo	30/10/2025	236,52	1,77
50410 - CONJUNTO PARA ALUNO TAMANHO 03- CJA- 03 (PROINFÂNCIA) MARCA PROPRIA	Compra	Novo	Ativo	30/10/2025	236,52	1,77
50411 - CONJUNTO PARA ALUNO TAMANHO 03- CJA- 03 (PROINFÂNCIA) MARCA PROPRIA	Compra	Novo	Ativo	30/10/2025	236,52	1,77

Entidade / Órgão / Unid.Orç. / Setor / Grupo / Bens	Tipo Entrada	Estado	Situação	Data	Valor	Depreciação Acumulada
50412 - CONJUNTO PARA ALUNO TAMANHO 03- CJA- 03 (PROINFÂNCIA) MARCA PROPRIA	Compra	Novo	Ativo	30/10/2025	236,52	1,77
50413 - CONJUNTO PARA ALUNO TAMANHO 03- CJA- 03 (PROINFÂNCIA) MARCA PROPRIA	Compra	Novo	Ativo	30/10/2025	236,52	1,77
50414 - CONJUNTO PARA ALUNO TAMANHO 03- CJA- 03 (PROINFÂNCIA) MARCA PROPRIA	Compra	Novo	Ativo	30/10/2025	236,52	1,77
50415 - CONJUNTO PARA ALUNO TAMANHO 03- CJA- 03 (PROINFÂNCIA) MARCA PROPRIA	Compra	Novo	Ativo	30/10/2025	236,52	1,77
50416 - CONJUNTO PARA ALUNO TAMANHO 03- CJA- 03 (PROINFÂNCIA) MARCA PROPRIA	Compra	Novo	Ativo	30/10/2025	236,52	1,77
50417 - CONJUNTO PARA ALUNO TAMANHO 03- CJA- 03 (PROINFÂNCIA) MARCA PROPRIA	Compra	Novo	Ativo	30/10/2025	236,52	1,77
50418 - CONJUNTO PARA ALUNO TAMANHO 03- CJA- 03 (PROINFÂNCIA) MARCA PROPRIA	Compra	Novo	Ativo	30/10/2025	236,52	1,77
50419 - CONJUNTO PARA ALUNO TAMANHO 03- CJA- 03 (PROINFÂNCIA) MARCA PROPRIA	Compra	Novo	Ativo	30/10/2025	236,52	1,77
50420 - CONJUNTO PARA ALUNO TAMANHO 03- CJA- 03 (PROINFÂNCIA) MARCA PROPRIA	Compra	Novo	Ativo	30/10/2025	236,52	1,77
50421 - CONJUNTO PARA ALUNO TAMANHO 03- CJA- 03 (PROINFÂNCIA) MARCA PROPRIA	Compra	Novo	Ativo	30/10/2025	236,52	1,77
50422 - CONJUNTO PARA ALUNO TAMANHO 03- CJA- 03 (PROINFÂNCIA) MARCA PROPRIA	Compra	Novo	Ativo	30/10/2025	236,52	1,77
50423 - CONJUNTO PARA ALUNO TAMANHO 03- CJA- 03 (PROINFÂNCIA) MARCA PROPRIA	Compra	Novo	Ativo	30/10/2025	236,52	1,77
50424 - CONJUNTO PARA ALUNO TAMANHO 03- CJA- 03 (PROINFÂNCIA) MARCA PROPRIA	Compra	Novo	Ativo	30/10/2025	236,52	1,77
50425 - CONJUNTO PARA ALUNO TAMANHO 03- CJA- 03 (PROINFÂNCIA) MARCA PROPRIA	Compra	Novo	Ativo	30/10/2025	236,52	1,77
50426 - CONJUNTO PARA ALUNO TAMANHO 03- CJA- 03 (PROINFÂNCIA) MARCA PROPRIA	Compra	Novo	Ativo	30/10/2025	236,52	1,77
50427 - CONJUNTO PARA ALUNO TAMANHO 03- CJA- 03 (PROINFÂNCIA) MARCA PROPRIA	Compra	Novo	Ativo	30/10/2025	236,52	1,77
50428 - CONJUNTO PARA ALUNO TAMANHO 03- CJA- 03 (PROINFÂNCIA) MARCA PROPRIA	Compra	Novo	Ativo	30/10/2025	236,52	1,77
50429 - CONJUNTO PARA ALUNO TAMANHO 03- CJA- 03 (PROINFÂNCIA) MARCA PROPRIA	Compra	Novo	Ativo	30/10/2025	236,52	1,77
50430 - CONJUNTO PARA ALUNO TAMANHO 03- CJA- 03 (PROINFÂNCIA) MARCA PROPRIA	Compra	Novo	Ativo	30/10/2025	236,52	1,77
50431 - CONJUNTO PARA ALUNO TAMANHO 03- CJA- 03 (PROINFÂNCIA) MARCA PROPRIA	Compra	Novo	Ativo	30/10/2025	236,52	1,77
50432 - CONJUNTO PARA ALUNO TAMANHO 03- CJA- 03 (PROINFÂNCIA) MARCA PROPRIA	Compra	Novo	Ativo	30/10/2025	236,52	1,77
50433 - CONJUNTO PARA ALUNO TAMANHO 03- CJA- 03 (PROINFÂNCIA) MARCA PROPRIA	Compra	Novo	Ativo	30/10/2025	236,52	1,77

Entidade / Órgão / Unid.Orç. / Setor / Grupo / Bens	Tipo Entrada	Estado	Situação	Data	Valor	Depreciação Acumulada
50998 - MESA ESCOLAR ADAPTADA PARA CADEIRANTES MARCA PROPRIA	Compra	Novo	Ativo	10/11/2025	212,00	1,59
50999 - MESA ESCOLAR ADAPTADA PARA CADEIRANTES MARCA PROPRIA	Compra	Novo	Ativo	10/11/2025	212,00	1,59
51512 - ARMÁRIO PARA COZINHA, POSSUI 04 PORTAS, 02 GAVETAS COM DOBRADIÇAS METÁLICAS E CORREDIÇAS PLÁTICAS COM TRAVAS. CONTA TAMB MARCA AVELAN	Compra	Novo	Ativo	25/12/2025	945,00	0,00
51513 - ARMÁRIO PARA COZINHA, POSSUI 04 PORTAS, 02 GAVETAS COM DOBRADIÇAS METÁLICAS E CORREDIÇAS PLÁTICAS COM TRAVAS. CONTA TAMB MARCA AVELAN	Compra	Novo	Ativo	25/12/2025	945,00	0,00
5299 - Outros Materiais Permanentes					**99.341,69**	**428,70**
47919 - ESTANTE DE MATERIAL DURAVEL - BENS ADQUIRIDOS PELO PDDE	Incorporação de Bens	Novo	Ativo	15/06/2024	185,25	10,81
47920 - ESTANTE DE MATERIAL DURAVEL - BENS ADQUIRIDOS PELO PDDE	Incorporação de Bens	Novo	Ativo	15/06/2024	185,25	10,81
47921 - ROTEADOR WIRELESS W6 1500 - BENS ADQUIRIDOS PELO PDDE	Incorporação de Bens	Novo	Ativo	02/08/2024	300,00	17,50
47922 - ROTEADOR WIRELESS W6 1500 - BENS ADQUIRIDOS PELO PDDE	Incorporação de Bens	Novo	Ativo	02/08/2024	300,00	17,50
48404 - TELEVISOR SMART TV LED 40 FULL HD WIFI HDR PARA BRILHO E CONTRASTE , 2 HDMI, 1 USB - PRETA MARCA/AOC	Compra	Novo	Ativo	09/09/2025	1.635,00	40,87
48543 - ARQUIVO EM AÇO, COM 04 GAVETAS PARA PASTA SUSPENSA TAMANHO OFÍCIO. PORTA-ETIQUETA NAS GAVETAS, COM CHAVES MEDINDO APROXI MARCA/PANDIN	Compra	Novo	Ativo	25/09/2025	949,99	23,75
48552 - ARQUIVO EM AÇO, COM 04 GAVETAS PARA PASTA SUSPENSA TAMANHO OFÍCIO. PORTA-ETIQUETA NAS GAVETAS, COM CHAVES MEDINDO APROXI MARCA/PANDIN	Compra	Novo	Ativo	08/10/2025	949,99	15,83
48853 - ARMÁRIO EM AÇO, TRATAMENTO SUPERFICIAL: ANTIFERRUGEM, QUANTIDADE PORTAS: 2 UM, TIPO FIXAÇÃO PORTAS: COM DOBRADIÇAS, QUAN MARCA PROPRIA	Compra	Novo	Ativo	27/10/2025	1.168,37	19,47
48857 - ARMÁRIO EM AÇO, TRATAMENTO SUPERFICIAL: ANTIFERRUGEM, QUANTIDADE PORTAS: 2 UM, TIPO FIXAÇÃO PORTAS: COM DOBRADIÇAS, QUAN MARCA PROPRIA	Compra	Novo	Ativo	27/10/2025	1.168,37	19,47
48944 - FREEZER, TIPO: VERTICAL, CAPACIDADE: 500 L, SISTEMA DEGELO: AUTOMÁTICO, COR: BRANCA, TENSÃO ALIMENTAÇÃO: 110,220 V MARCA FRICON	Compra	Novo	Ativo	28/10/2025	4.615,99	38,47
49023 - TELEVISOR SMART TV LED 40 FULL HD WIFI HDR PARA BRILHO E CONTRASTE , 2 HDMI, 1 USB - PRETA MARCA PHILIPS	Compra	Novo	Ativo	22/10/2025	1.573,00	26,22
49024 - TELEVISOR SMART TV LED 40 FULL HD WIFI HDR PARA BRILHO E CONTRASTE , 2 HDMI, 1 USB - PRETA MARCA PHILIPS	Compra	Novo	Ativo	22/10/2025	1.573,00	26,22
49030 - CADEIRA GIRATÓRIA SECRETÁRIA, SEM BRAÇOS, NA COR AZUL, TIPO DE ENCOSTO E ACENTO ESTOFADO MARCA MARFLEX	Compra	Novo	Ativo	29/10/2025	256,50	4,27

Entidade / Órgão / Unid.Orç. / Setor / Grupo / Bens	Tipo Entrada	Estado	Situação	Data	Valor	Depreciação Acumulada
49031 - CADEIRA GIRATÓRIA SECRETÁRIA, SEM BRAÇOS, NA COR AZUL, TIPO DE ENCOSTO E ACENTO ESTOFADO MARCA MARFLEX	Compra	Novo	Ativo	29/10/2025	256,50	4,27
49032 - CADEIRA GIRATÓRIA SECRETÁRIA, SEM BRAÇOS, NA COR AZUL, TIPO DE ENCOSTO E ACENTO ESTOFADO MARCA MARFLEX	Compra	Novo	Ativo	29/10/2025	256,50	4,27
49033 - CADEIRA GIRATÓRIA SECRETÁRIA, SEM BRAÇOS, NA COR AZUL, TIPO DE ENCOSTO E ACENTO ESTOFADO MARCA MARFLEX	Compra	Novo	Ativo	29/10/2025	256,50	4,27
49034 - CADEIRA GIRATÓRIA SECRETÁRIA, SEM BRAÇOS, NA COR AZUL, TIPO DE ENCOSTO E ACENTO ESTOFADO MARCA MARFLEX	Compra	Novo	Ativo	29/10/2025	256,50	4,27
49035 - ESCRIVANINHA/MESA PARA ESCRITÓRIO: COM DUAS GAVETAS; PRODUZIDA 100% EM MDP; CORPO EM CHAPAS DE MDP DE 15MM; ACABAMENTO C MARCA MARFLEX	Compra	Novo	Ativo	29/10/2025	391,00	6,52
49036 - ESCRIVANINHA/MESA PARA ESCRITÓRIO: COM DUAS GAVETAS; PRODUZIDA 100% EM MDP; CORPO EM CHAPAS DE MDP DE 15MM; ACABAMENTO C MARCA MARFLEX	Compra	Novo	Ativo	29/10/2025	391,00	6,52
49037 - ESCRIVANINHA/MESA PARA ESCRITÓRIO: COM DUAS GAVETAS; PRODUZIDA 100% EM MDP; CORPO EM CHAPAS DE MDP DE 15MM; ACABAMENTO C MARCA MARFLEX	Compra	Novo	Ativo	29/10/2025	391,00	6,52
49038 - ESCRIVANINHA/MESA PARA ESCRITÓRIO: COM DUAS GAVETAS; PRODUZIDA 100% EM MDP; CORPO EM CHAPAS DE MDP DE 15MM; ACABAMENTO C MARCA MARFLEX	Compra	Novo	Ativo	29/10/2025	391,00	6,52
49039 - ESCRIVANINHA/MESA PARA ESCRITÓRIO: COM DUAS GAVETAS; PRODUZIDA 100% EM MDP; CORPO EM CHAPAS DE MDP DE 15MM; ACABAMENTO C MARCA MARFLEX	Compra	Novo	Ativo	29/10/2025	391,00	6,52
49040 - ESCRIVANINHA/MESA PARA ESCRITÓRIO: COM DUAS GAVETAS; PRODUZIDA 100% EM MDP; CORPO EM CHAPAS DE MDP DE 15MM; ACABAMENTO C MARCA MARFLEX	Compra	Novo	Ativo	29/10/2025	391,00	6,52
49041 - ESCRIVANINHA/MESA PARA ESCRITÓRIO: COM DUAS GAVETAS; PRODUZIDA 100% EM MDP; CORPO EM CHAPAS DE MDP DE 15MM; ACABAMENTO C MARCA MARFLEX	Compra	Novo	Ativo	29/10/2025	391,00	6,52
49042 - ESCRIVANINHA/MESA PARA ESCRITÓRIO: COM DUAS GAVETAS; PRODUZIDA 100% EM MDP; CORPO EM CHAPAS DE MDP DE 15MM; ACABAMENTO C MARCA MARFLEX	Compra	Novo	Ativo	29/10/2025	391,00	6,52
49043 - ESCRIVANINHA/MESA PARA ESCRITÓRIO: COM DUAS GAVETAS; PRODUZIDA 100% EM MDP; CORPO EM CHAPAS DE MDP DE 15MM; ACABAMENTO C MARCA MARFLEX	Compra	Novo	Ativo	29/10/2025	391,00	6,52
49044 - ESCRIVANINHA/MESA PARA ESCRITÓRIO: COM DUAS GAVETAS; PRODUZIDA 100% EM MDP; CORPO EM CHAPAS DE MDP DE 15MM; ACABAMENTO C MARCA MARFLEX	Compra	Novo	Ativo	29/10/2025	391,00	6,52
49045 - ESCRIVANINHA/MESA PARA ESCRITÓRIO: COM DUAS GAVETAS; PRODUZIDA 100% EM MDP; CORPO EM CHAPAS DE MDP DE 15MM; ACABAMENTO C MARCA MARFLEX	Compra	Novo	Ativo	29/10/2025	391,00	6,52
49046 - ESCRIVANINHA/MESA PARA ESCRITÓRIO: COM DUAS GAVETAS; PRODUZIDA 100% EM MDP; CORPO EM CHAPAS DE MDP DE 15MM; ACABAMENTO C MARCA MARFLEX	Compra	Novo	Ativo	29/10/2025	391,00	6,52

Entidade / Órgão / Unid.Orç. / Setor / Grupo / Bens	Tipo Entrada	Estado	Situação	Data	Valor	Depreciação Acumulada
49047 - ESCRIVANINHA/MESA PARA ESCRITÓRIO: COM DUAS GAVETAS; PRODUZIDA 100% EM MDP; CORPO EM CHAPAS DE MDP DE 15MM; ACABAMENTO C MARCA MARFLEX	Compra	Novo	Ativo	29/10/2025	391,00	6,52
49048 - ESCRIVANINHA/MESA PARA ESCRITÓRIO: COM DUAS GAVETAS; PRODUZIDA 100% EM MDP; CORPO EM CHAPAS DE MDP DE 15MM; ACABAMENTO C MARCA MARFLEX	Compra	Novo	Ativo	29/10/2025	391,00	6,52
49049 - ESCRIVANINHA/MESA PARA ESCRITÓRIO: COM DUAS GAVETAS; PRODUZIDA 100% EM MDP; CORPO EM CHAPAS DE MDP DE 15MM; ACABAMENTO C MARCA MARFLEX	Compra	Novo	Ativo	29/10/2025	391,00	6,52
49050 - ESCRIVANINHA/MESA PARA ESCRITÓRIO: COM DUAS GAVETAS; PRODUZIDA 100% EM MDP; CORPO EM CHAPAS DE MDP DE 15MM; ACABAMENTO C MARCA MARFLEX	Compra	Novo	Ativo	29/10/2025	391,00	6,52
49051 - ESCRIVANINHA/MESA PARA ESCRITÓRIO: COM DUAS GAVETAS; PRODUZIDA 100% EM MDP; CORPO EM CHAPAS DE MDP DE 15MM; ACABAMENTO C MARCA MARFLEX	Compra	Novo	Ativo	29/10/2025	391,00	6,52
49052 - ESCRIVANINHA/MESA PARA ESCRITÓRIO: COM DUAS GAVETAS; PRODUZIDA 100% EM MDP; CORPO EM CHAPAS DE MDP DE 15MM; ACABAMENTO C MARCA MARFLEX	Compra	Novo	Ativo	29/10/2025	391,00	6,52
51030 - ESCRIVANINHA/MESA PARA ESCRITÓRIO: COM DUAS GAVETAS; PRODUZIDA 100% EM MDP; CORPO EM CHAPAS DE MDP DE 15MM; ACABAMENTO C MARCA MARFLEX	Compra	Novo	Ativo	19/11/2025	391,00	3,26
51031 - ESCRIVANINHA/MESA PARA ESCRITÓRIO: COM DUAS GAVETAS; PRODUZIDA 100% EM MDP; CORPO EM CHAPAS DE MDP DE 15MM; ACABAMENTO C MARCA MARFLEX	Compra	Novo	Ativo	19/11/2025	391,00	3,26
51032 - ESCRIVANINHA/MESA PARA ESCRITÓRIO: COM DUAS GAVETAS; PRODUZIDA 100% EM MDP; CORPO EM CHAPAS DE MDP DE 15MM; ACABAMENTO C MARCA MARFLEX	Compra	Novo	Ativo	19/11/2025	391,00	3,26
51089 - FOGÃO INDUSTRIAL COM 06 QUEIMADORES SENDO, 03 DUPLOS 5000W E 03 QUEIMADORES SIMPLES 3500W. GÁS NATURAL. 01 FORNO SEMI-IN MARCA ITAJOBI	Compra	Novo	Ativo	24/11/2025	1.595,00	13,29
51098 - REFRIGERADOR - COM MÍNIMO 462 LITROS DE CAPACIDADE E CONSUMO DE ENERGIA A, 110 E 220 W, FROST FREE MARCA ELECTROLUX	Compra	Novo	Ativo	28/11/2025	3.657,00	0,00
51110 - FREEZER HORIZONTAL 411 LITROS, CAPACIDADE LÍQUIDA 404 LITROS, COM 02 TAMPAS, 127V, LINHA BRANCA, CLASSE A MARCA FRICON	Compra	Novo	Ativo	03/12/2025	3.170,00	0,00
51111 - FREEZER HORIZONTAL 411 LITROS, CAPACIDADE LÍQUIDA 404 LITROS, COM 02 TAMPAS, 127V, LINHA BRANCA, CLASSE A MARCA FRICON	Compra	Novo	Ativo	03/12/2025	3.170,00	0,00
51116 - TELA DE PROJEÇÃO RETRÁTIL COM TRIPÉ. MEDIDAS MÍNIMAS:180X180. MANUAL COM ALTURA DE ATÉ 2,8M. MARCA SAMAY	Compra	Novo	Ativo	13/11/2025	689,96	0,00
51163 - APARELHO DE AR CONDICIONADO - SPLIT 18.000 BTUS. COM SERPENTINA DE COBRE. 220 VOLTS MARCA ELGIN	Compra	Novo	Ativo	09/12/2025	2.947,00	0,00
51164 - APARELHO DE AR CONDICIONADO - SPLIT 18.000 BTUS. COM SERPENTINA DE COBRE. 220 VOLTS MARCA ELGIN	Compra	Novo	Ativo	09/12/2025	2.947,00	0,00
51165 - APARELHO DE AR CONDICIONADO - SPLIT 18.000 BTUS. COM SERPENTINA DE COBRE. 220 VOLTS MARCA ELGIN	Compra	Novo	Ativo	09/12/2025	2.947,00	0,00

Entidade / Órgão / Unid.Orç. / Setor / Grupo / Bens	Tipo Entrada	Estado	Situação	Data	Valor	Depreciação Acumulada
51166 - APARELHO DE AR CONDICIONADO - SPLIT 18.000 BTUS. COM SERPENTINA DE COBRE. 220 VOLTS MARCA ELGIN	Compra	Novo	Ativo	09/12/2025	2.947,00	0,00
51167 - APARELHO DE AR CONDICIONADO - SPLIT 18.000 BTUS. COM SERPENTINA DE COBRE. 220 VOLTS MARCA ELGIN	Compra	Novo	Ativo	09/12/2025	2.947,00	0,00
51168 - APARELHO DE AR CONDICIONADO - SPLIT 18.000 BTUS. COM SERPENTINA DE COBRE. 220 VOLTS MARCA ELGIN	Compra	Novo	Ativo	09/12/2025	2.947,00	0,00
51169 - APARELHO DE AR CONDICIONADO - SPLIT 18.000 BTUS. COM SERPENTINA DE COBRE. 220 VOLTS MARCA ELGIN	Compra	Novo	Ativo	09/12/2025	2.947,00	0,00
51170 - APARELHO DE AR CONDICIONADO - SPLIT 18.000 BTUS. COM SERPENTINA DE COBRE. 220 VOLTS MARCA ELGIN	Compra	Novo	Ativo	09/12/2025	2.947,00	0,00
51171 - APARELHO DE AR CONDICIONADO - SPLIT 18.000 BTUS. COM SERPENTINA DE COBRE. 220 VOLTS MARCA ELGIN	Compra	Novo	Ativo	09/12/2025	2.947,00	0,00
51172 - APARELHO DE AR CONDICIONADO - SPLIT 18.000 BTUS. COM SERPENTINA DE COBRE. 220 VOLTS MARCA ELGIN	Compra	Novo	Ativo	09/12/2025	2.947,00	0,00
51173 - APARELHO DE AR CONDICIONADO - SPLIT 18.000 BTUS. COM SERPENTINA DE COBRE. 220 VOLTS MARCA ELGIN	Compra	Novo	Ativo	09/12/2025	2.947,00	0,00
51174 - APARELHO DE AR CONDICIONADO - SPLIT 18.000 BTUS. COM SERPENTINA DE COBRE. 220 VOLTS MARCA ELGIN	Compra	Novo	Ativo	09/12/2025	2.947,00	0,00
51175 - APARELHO DE AR CONDICIONADO - SPLIT 18.000 BTUS. COM SERPENTINA DE COBRE. 220 VOLTS MARCA ELGIN	Compra	Novo	Ativo	09/12/2025	2.947,00	0,00
51176 - APARELHO DE AR CONDICIONADO - SPLIT 18.000 BTUS. COM SERPENTINA DE COBRE. 220 VOLTS MARCA ELGIN	Compra	Novo	Ativo	09/12/2025	2.947,00	0,00
51177 - APARELHO DE AR CONDICIONADO - SPLIT 18.000 BTUS. COM SERPENTINA DE COBRE. 220 VOLTS MARCA ELGIN	Compra	Novo	Ativo	09/12/2025	2.947,00	0,00
51178 - APARELHO DE AR CONDICIONADO - SPLIT 18.000 BTUS. COM SERPENTINA DE COBRE. 220 VOLTS MARCA ELGIN	Compra	Novo	Ativo	09/12/2025	2.947,00	0,00
51179 - APARELHO DE AR CONDICIONADO - SPLIT 18.000 BTUS. COM SERPENTINA DE COBRE. 220 VOLTS MARCA ELGIN	Compra	Novo	Ativo	09/12/2025	2.947,00	0,00
51180 - APARELHO DE AR CONDICIONADO - SPLIT 18.000 BTUS. COM SERPENTINA DE COBRE. 220 VOLTS MARCA ELGIN	Compra	Novo	Ativo	09/12/2025	2.947,00	0,00
51181 - APARELHO DE AR CONDICIONADO - SPLIT 18.000 BTUS. COM SERPENTINA DE COBRE. 220 VOLTS MARCA ELGIN	Compra	Novo	Ativo	09/12/2025	2.947,00	0,00
51182 - APARELHO DE AR CONDICIONADO - SPLIT 18.000 BTUS. COM SERPENTINA DE COBRE. 220 VOLTS MARCA ELGIN	Compra	Novo	Ativo	09/12/2025	2.947,00	0,00
51183 - APARELHO DE AR CONDICIONADO - SPLIT 18.000 BTUS. COM SERPENTINA DE COBRE. 220 VOLTS MARCA ELGIN	Compra	Novo	Ativo	09/12/2025	2.947,00	0,00
51338 - BEBEDOURO DE COLUNA REFRIGERADO POR COMPRESSOR COM SERPENTINA DE COBRE, COM TIPO DE ÁGUA NATURAL E GELADA, GALÃO DE 20 L MARCA NEWUP	Compra	Novo	Ativo	30/09/2025	665,02	0,00
51447 - MESA REDONDA PARA REUNIÃO, NA COR MADEIRA CLARO, COM MEDIDA APROXIMADA 740MM X 1200MM. MARCA PRISMA	Compra	Novo	Ativo	18/12/2025	410,00	0,00
60 - ESCOLA MUNICIPAL NEILDE PIMENTEL SANTOS					**41.942,47**	**839,01**
5217 - Equipamentos Para Áudio, Vídeo e Foto					**3.284,00**	**344,82**

Entidade / Órgão / Unid.Orç. / Setor / Grupo / Bens	Tipo Entrada	Estado	Situação	Data	Valor	Depreciação Acumulada
47987 - SMART TV 50' 4K/HD/LED/WIFI/BLUETOOTCH (TOSCHIBA) - BENS ADQUIRIDOS PELO PDDE	Incorporação de Bens	Novo	Ativo	19/07/2024	3.284,00	344,82
5218 - Máquinas, Utensílios e Equipamentos Diversos					**1.978,52**	**103,85**
47976 - VENTILADOR DE PAREDE 60CM BENS ADQUIRIDOS PELO PDDE	Incorporação de Bens	Novo	Ativo	22/05/2024	389,63	20,45
47977 - VENTILADOR DE PAREDE 60CM BENS ADQUIRIDOS PELO PDDE	Incorporação de Bens	Novo	Ativo	22/05/2024	389,63	20,45
47978 - VENTILADOR DE PAREDE 60CM BENS ADQUIRIDOS PELO PDDE	Incorporação de Bens	Novo	Ativo	22/05/2024	389,63	20,45
47979 - VENTILADOR DE PAREDE 60CM BENS ADQUIRIDOS PELO PDDE	Incorporação de Bens	Novo	Ativo	22/05/2024	389,63	20,45
47980 - VENTILADOR DE PAREDE 60CM BENS ADQUIRIDOS PELO PDDE	Incorporação de Bens	Novo	Ativo	12/12/2024	420,00	22,05
5220 - Máquinas, instalações e utensílios de escritório					**380,97**	**0,00**
51531 - CADEIRA FIXA SECRETÁRIA ANATÔNICA, COM 04 PÉS, ENCOSTO E ACENTO NA COR AZUL. TIPO DE ENCOSTO E ACENTO EM ESTOFADO. MARCA PACHECO	Compra	Novo	Ativo	25/12/2025	126,99	0,00
51532 - CADEIRA FIXA SECRETÁRIA ANATÔNICA, COM 04 PÉS, ENCOSTO E ACENTO NA COR AZUL. TIPO DE ENCOSTO E ACENTO EM ESTOFADO. MARCA PACHECO	Compra	Novo	Ativo	25/12/2025	126,99	0,00
51533 - CADEIRA FIXA SECRETÁRIA ANATÔNICA, COM 04 PÉS, ENCOSTO E ACENTO NA COR AZUL. TIPO DE ENCOSTO E ACENTO EM ESTOFADO. MARCA PACHECO	Compra	Novo	Ativo	25/12/2025	126,99	0,00
5224 - Mobiliário Em Geral					**19.286,00**	**153,78**
48420 - CADEIRA EM POLIPROPILENO, DIMENSÕES 510MM X 430MM X 890MM. CADEIRA PLÁSTICA SEM BRAÇO. MARCA/PLASTMASTER	Compra	Novo	Ativo	15/09/2025	38,00	0,85
48421 - CADEIRA EM POLIPROPILENO, DIMENSÕES 510MM X 430MM X 890MM. CADEIRA PLÁSTICA SEM BRAÇO. MARCA/PLASTMASTER	Compra	Novo	Ativo	15/09/2025	38,00	0,85
48422 - CADEIRA EM POLIPROPILENO, DIMENSÕES 510MM X 430MM X 890MM. CADEIRA PLÁSTICA SEM BRAÇO. MARCA/PLASTMASTER	Compra	Novo	Ativo	15/09/2025	38,00	0,85
48423 - CADEIRA EM POLIPROPILENO, DIMENSÕES 510MM X 430MM X 890MM. CADEIRA PLÁSTICA SEM BRAÇO. MARCA/PLASTMASTER	Compra	Novo	Ativo	15/09/2025	38,00	0,85
48424 - CADEIRA EM POLIPROPILENO, DIMENSÕES 510MM X 430MM X 890MM. CADEIRA PLÁSTICA SEM BRAÇO. MARCA/PLASTMASTER	Compra	Novo	Ativo	15/09/2025	38,00	0,85
48425 - CADEIRA EM POLIPROPILENO, DIMENSÕES 510MM X 430MM X 890MM. CADEIRA PLÁSTICA SEM BRAÇO. MARCA/PLASTMASTER	Compra	Novo	Ativo	15/09/2025	38,00	0,85
48426 - MESA BIRÔ SECRETÁRIA, CONTENDO 03 GAVETAS COM CHAVES, ESTRUTURA EM TUBO DE AÇO COM APROXIMADAMENTE 1,20 X 0,60 X 0,75M. MARCA/PRISA	Compra	Novo	Ativo	15/09/2025	375,00	8,44

Entidade / Órgão / Unid.Orç. / Setor / Grupo / Bens	Tipo Entrada	Estado	Situação	Data	Valor	Depreciação Acumulada
48427 - MESA BIRÔ SECRETÁRIA, CONTENDO 03 GAVETAS COM CHAVES, ESTRUTURA EM TUBO DE AÇO COM APROXIMADAMENTE 1,20 X 0,60 X 0,75M. MARCA/PRISA	Compra	Novo	Ativo	15/09/2025	375,00	8,44
48428 - MESA BIRÔ SECRETÁRIA, CONTENDO 03 GAVETAS COM CHAVES, ESTRUTURA EM TUBO DE AÇO COM APROXIMADAMENTE 1,20 X 0,60 X 0,75M. MARCA/PRISA	Compra	Novo	Ativo	15/09/2025	375,00	8,44
48429 - MESA BIRÔ SECRETÁRIA, CONTENDO 03 GAVETAS COM CHAVES, ESTRUTURA EM TUBO DE AÇO COM APROXIMADAMENTE 1,20 X 0,60 X 0,75M. MARCA/PRISA	Compra	Novo	Ativo	15/09/2025	375,00	8,44
48430 - MESA BIRÔ SECRETÁRIA, CONTENDO 03 GAVETAS COM CHAVES, ESTRUTURA EM TUBO DE AÇO COM APROXIMADAMENTE 1,20 X 0,60 X 0,75M. MARCA/PRISA	Compra	Novo	Ativo	15/09/2025	375,00	8,44
48431 - MESA BIRÔ SECRETÁRIA, CONTENDO 03 GAVETAS COM CHAVES, ESTRUTURA EM TUBO DE AÇO COM APROXIMADAMENTE 1,20 X 0,60 X 0,75M. MARCA/PRISA	Compra	Novo	Ativo	15/09/2025	375,00	8,44
50674 - CONJUNTO PARA ALUNO TAMANHO 03- CJA- 03 (PROINFÂNCIA) MARCA PROPRIA	Compra	Novo	Ativo	30/10/2025	236,52	1,77
50675 - CONJUNTO PARA ALUNO TAMANHO 03- CJA- 03 (PROINFÂNCIA) MARCA PROPRIA	Compra	Novo	Ativo	30/10/2025	236,52	1,77
50676 - CONJUNTO PARA ALUNO TAMANHO 03- CJA- 03 (PROINFÂNCIA) MARCA PROPRIA	Compra	Novo	Ativo	30/10/2025	236,52	1,77
50677 - CONJUNTO PARA ALUNO TAMANHO 03- CJA- 03 (PROINFÂNCIA) MARCA PROPRIA	Compra	Novo	Ativo	30/10/2025	236,52	1,77
50678 - CONJUNTO PARA ALUNO TAMANHO 03- CJA- 03 (PROINFÂNCIA) MARCA PROPRIA	Compra	Novo	Ativo	30/10/2025	236,52	1,77
50679 - CONJUNTO PARA ALUNO TAMANHO 03- CJA- 03 (PROINFÂNCIA) MARCA PROPRIA	Compra	Novo	Ativo	30/10/2025	236,52	1,77
50680 - CONJUNTO PARA ALUNO TAMANHO 03- CJA- 03 (PROINFÂNCIA) MARCA PROPRIA	Compra	Novo	Ativo	30/10/2025	236,52	1,77
50681 - CONJUNTO PARA ALUNO TAMANHO 03- CJA- 03 (PROINFÂNCIA) MARCA PROPRIA	Compra	Novo	Ativo	30/10/2025	236,52	1,77
50682 - CONJUNTO PARA ALUNO TAMANHO 03- CJA- 03 (PROINFÂNCIA) MARCA PROPRIA	Compra	Novo	Ativo	30/10/2025	236,52	1,77
50683 - CONJUNTO PARA ALUNO TAMANHO 03- CJA- 03 (PROINFÂNCIA) MARCA PROPRIA	Compra	Novo	Ativo	30/10/2025	236,52	1,77
50684 - CONJUNTO PARA ALUNO TAMANHO 03- CJA- 03 (PROINFÂNCIA) MARCA PROPRIA	Compra	Novo	Ativo	30/10/2025	236,52	1,77
50685 - CONJUNTO PARA ALUNO TAMANHO 03- CJA- 03 (PROINFÂNCIA) MARCA PROPRIA	Compra	Novo	Ativo	30/10/2025	236,52	1,77
50686 - CONJUNTO PARA ALUNO TAMANHO 03- CJA- 03 (PROINFÂNCIA) MARCA PROPRIA	Compra	Novo	Ativo	30/10/2025	236,52	1,77
50687 - CONJUNTO PARA ALUNO TAMANHO 03- CJA- 03 (PROINFÂNCIA) MARCA PROPRIA	Compra	Novo	Ativo	30/10/2025	236,52	1,77
50688 - CONJUNTO PARA ALUNO TAMANHO 03- CJA- 03 (PROINFÂNCIA) MARCA PROPRIA	Compra	Novo	Ativo	30/10/2025	236,52	1,77

Entidade / Órgão / Unid.Orç. / Setor / Grupo / Bens	Tipo Entrada	Estado	Situação	Data	Valor	Depreciação Acumulada
50689 - CONJUNTO PARA ALUNO TAMANHO 03- CJA- 03 (PROINFÂNCIA) MARCA PROPRIA	Compra	Novo	Ativo	30/10/2025	236,52	1,77
50690 - CONJUNTO PARA ALUNO TAMANHO 03- CJA- 03 (PROINFÂNCIA) MARCA PROPRIA	Compra	Novo	Ativo	30/10/2025	236,52	1,77
50691 - CONJUNTO PARA ALUNO TAMANHO 03- CJA- 03 (PROINFÂNCIA) MARCA PROPRIA	Compra	Novo	Ativo	30/10/2025	236,52	1,77
50692 - CONJUNTO PARA ALUNO TAMANHO 03- CJA- 03 (PROINFÂNCIA) MARCA PROPRIA	Compra	Novo	Ativo	30/10/2025	236,52	1,77
50693 - CONJUNTO PARA ALUNO TAMANHO 03- CJA- 03 (PROINFÂNCIA) MARCA PROPRIA	Compra	Novo	Ativo	30/10/2025	236,52	1,77
50694 - CONJUNTO PARA ALUNO TAMANHO 03- CJA- 03 (PROINFÂNCIA) MARCA PROPRIA	Compra	Novo	Ativo	30/10/2025	236,52	1,77
50695 - CONJUNTO PARA ALUNO TAMANHO 03- CJA- 03 (PROINFÂNCIA) MARCA PROPRIA	Compra	Novo	Ativo	30/10/2025	236,52	1,77
50696 - CONJUNTO PARA ALUNO TAMANHO 03- CJA- 03 (PROINFÂNCIA) MARCA PROPRIA	Compra	Novo	Ativo	30/10/2025	236,52	1,77
50697 - CONJUNTO PARA ALUNO TAMANHO 03- CJA- 03 (PROINFÂNCIA) MARCA PROPRIA	Compra	Novo	Ativo	30/10/2025	236,52	1,77
50698 - CONJUNTO PARA ALUNO TAMANHO 03- CJA- 03 (PROINFÂNCIA) MARCA PROPRIA	Compra	Novo	Ativo	30/10/2025	236,52	1,77
50699 - CONJUNTO PARA ALUNO TAMANHO 03- CJA- 03 (PROINFÂNCIA) MARCA PROPRIA	Compra	Novo	Ativo	30/10/2025	236,52	1,77
50700 - CONJUNTO PARA ALUNO TAMANHO 03- CJA- 03 (PROINFÂNCIA) MARCA PROPRIA	Compra	Novo	Ativo	30/10/2025	236,52	1,77
50701 - CONJUNTO PARA ALUNO TAMANHO 03- CJA- 03 (PROINFÂNCIA) MARCA PROPRIA	Compra	Novo	Ativo	30/10/2025	236,52	1,77
50702 - CONJUNTO PARA ALUNO TAMANHO 03- CJA- 03 (PROINFÂNCIA) MARCA PROPRIA	Compra	Novo	Ativo	30/10/2025	236,52	1,77
50703 - CONJUNTO PARA ALUNO TAMANHO 03- CJA- 03 (PROINFÂNCIA) MARCA PROPRIA	Compra	Novo	Ativo	30/10/2025	236,52	1,77
50704 - CONJUNTO PARA ALUNO TAMANHO 03- CJA- 03 (PROINFÂNCIA) MARCA PROPRIA	Compra	Novo	Ativo	30/10/2025	236,52	1,77
50705 - CONJUNTO PARA ALUNO TAMANHO 03- CJA- 03 (PROINFÂNCIA) MARCA PROPRIA	Compra	Novo	Ativo	30/10/2025	236,52	1,77
50706 - CONJUNTO PARA ALUNO TAMANHO 03- CJA- 03 (PROINFÂNCIA) MARCA PROPRIA	Compra	Novo	Ativo	30/10/2025	236,52	1,77
50707 - CONJUNTO PARA ALUNO TAMANHO 03- CJA- 03 (PROINFÂNCIA) MARCA PROPRIA	Compra	Novo	Ativo	30/10/2025	236,52	1,77
50708 - CONJUNTO PARA ALUNO TAMANHO 03- CJA- 03 (PROINFÂNCIA) MARCA PROPRIA	Compra	Novo	Ativo	30/10/2025	236,52	1,77
50709 - CONJUNTO PARA ALUNO TAMANHO 03- CJA- 03 (PROINFÂNCIA) MARCA PROPRIA	Compra	Novo	Ativo	30/10/2025	236,52	1,77
50710 - CONJUNTO PARA ALUNO TAMANHO 03- CJA- 03 (PROINFÂNCIA) MARCA PROPRIA	Compra	Novo	Ativo	30/10/2025	236,52	1,77

Entidade / Órgão / Unid.Orç. / Setor / Grupo / Bens	Tipo Entrada	Estado	Situação	Data	Valor	Depreciação Acumulada
50711 - CONJUNTO PARA ALUNO TAMANHO 03- CJA- 03 (PROINFÂNCIA) MARCA PROPRIA	Compra	Novo	Ativo	30/10/2025	236,52	1,77
50712 - CONJUNTO PARA ALUNO TAMANHO 03- CJA- 03 (PROINFÂNCIA) MARCA PROPRIA	Compra	Novo	Ativo	30/10/2025	236,52	1,77
50713 - CONJUNTO PARA ALUNO TAMANHO 03- CJA- 03 (PROINFÂNCIA) MARCA PROPRIA	Compra	Novo	Ativo	30/10/2025	236,52	1,77
50714 - CONJUNTO PARA ALUNO TAMANHO 03- CJA- 03 (PROINFÂNCIA) MARCA PROPRIA	Compra	Novo	Ativo	30/10/2025	236,52	1,77
50715 - CONJUNTO PARA ALUNO TAMANHO 03- CJA- 03 (PROINFÂNCIA) MARCA PROPRIA	Compra	Novo	Ativo	30/10/2025	236,52	1,77
50716 - CONJUNTO PARA ALUNO TAMANHO 03- CJA- 03 (PROINFÂNCIA) MARCA PROPRIA	Compra	Novo	Ativo	30/10/2025	236,52	1,77
50717 - CONJUNTO PARA ALUNO TAMANHO 03- CJA- 03 (PROINFÂNCIA) MARCA PROPRIA	Compra	Novo	Ativo	30/10/2025	236,52	1,77
50718 - CONJUNTO PARA ALUNO TAMANHO 03- CJA- 03 (PROINFÂNCIA) MARCA PROPRIA	Compra	Novo	Ativo	30/10/2025	236,52	1,77
50719 - CONJUNTO PARA ALUNO TAMANHO 03- CJA- 03 (PROINFÂNCIA) MARCA PROPRIA	Compra	Novo	Ativo	30/10/2025	236,52	1,77
50720 - CONJUNTO PARA ALUNO TAMANHO 03- CJA- 03 (PROINFÂNCIA) MARCA PROPRIA	Compra	Novo	Ativo	30/10/2025	236,52	1,77
50721 - CONJUNTO PARA ALUNO TAMANHO 03- CJA- 03 (PROINFÂNCIA) MARCA PROPRIA	Compra	Novo	Ativo	30/10/2025	236,52	1,77
50722 - CONJUNTO PARA ALUNO TAMANHO 03- CJA- 03 (PROINFÂNCIA) MARCA PROPRIA	Compra	Novo	Ativo	30/10/2025	236,52	1,77
50723 - CONJUNTO PARA ALUNO TAMANHO 03- CJA- 03 (PROINFÂNCIA) MARCA PROPRIA	Compra	Novo	Ativo	30/10/2025	236,52	1,77
50984 - MESA ESCOLAR ADAPTADA PARA CADEIRANTES MARCA PROPRIA	Compra	Novo	Ativo	10/11/2025	212,00	1,59
50985 - MESA ESCOLAR ADAPTADA PARA CADEIRANTES MARCA PROPRIA	Compra	Novo	Ativo	10/11/2025	212,00	1,59
50986 - MESA ESCOLAR ADAPTADA PARA CADEIRANTES MARCA PROPRIA	Compra	Novo	Ativo	10/11/2025	212,00	1,59
50987 - MESA ESCOLAR ADAPTADA PARA CADEIRANTES MARCA PROPRIA	Compra	Novo	Ativo	10/11/2025	212,00	1,59
50988 - MESA ESCOLAR ADAPTADA PARA CADEIRANTES MARCA PROPRIA	Compra	Novo	Ativo	10/11/2025	212,00	1,59
50989 - MESA ESCOLAR ADAPTADA PARA CADEIRANTES MARCA PROPRIA	Compra	Novo	Ativo	10/11/2025	212,00	1,59
51342 - CONJUNTO PARA REFEITÓRIO – M2B-06 MARCA OLIVEIRA ALVES	Compra	Novo	Ativo	15/12/2025	910,00	0,00
51347 - CONJUNTO PARA REFEITÓRIO – M2B-06 MARCA OLIVEIRA ALVES	Compra	Novo	Ativo	15/12/2025	910,00	0,00
51490 - ARMÁRIO PARA COZINHA, POSSUI 04 PORTAS, 02 GAVETAS COM DOBRADIÇAS METÁLICAS E CORREDIÇAS PLÁTICAS COM TRAVAS. CONTA TAMB MARCA AVELAN	Compra	Novo	Ativo	25/12/2025	945,00	0,00

Entidade / Órgão / Unid.Orç. / Setor / Grupo / Bens	Tipo Entrada	Estado	Situação	Data	Valor	Depreciação Acumulada
51491 - ARMÁRIO PARA COZINHA, POSSUI 04 PORTAS, 02 GAVETAS COM DOBRADIÇAS METÁLICAS E CORREDIÇAS PLÁTICAS COM TRAVAS. CONTA TAMB MARCA AVELAN	Compra	Novo	Ativo	25/12/2025	945,00	0,00
5243 - Bens Informática					**1.900,00**	**110,83**
47986 - NOTEBOOK 14" WINDOWS 10HD 500 WIFI BLUETOOTH HDMI, QUADCORE; RAM SSD 64GB - BENS ADQUIRIDOS PELO PDDE	Incorporação de Bens	Novo	Ativo	19/07/2024	1.900,00	110,83
5299 - Outros Materiais Permanentes					**15.112,98**	**125,73**
47981 - CAVALETE MEDIO BELAS ARTES - BENS ADQUIRIDOS PELO PDDE	Incorporação de Bens	Novo	Ativo	15/07/2024	60,10	3,51
47982 - AQUISIÇÃO DE ESTANTE DE MATERIAL DURAVEL (ALTURA ACESSIVEL AS CRIAÇAS) - BENS ADQUIRIDOS PELO PDDE	Incorporação de Bens	Novo	Ativo	15/07/2024	340,45	19,86
47983 - AQUISIÇÃO DE ESTANTE DE MATERIAL DURAVEL (ALTURA ACESSIVEL AS CRIAÇAS) - BENS ADQUIRIDOS PELO PDDE	Incorporação de Bens	Novo	Ativo	15/07/2024	340,45	19,86
47984 - ROTEADOR WIRELESS W6 1500 - BENS ADQUIRIDOS PELO PDDE	Incorporação de Bens	Novo	Ativo	31/07/2024	300,00	17,50
47985 - ROTEADOR WIRELESS W6 1500 - BENS ADQUIRIDOS PELO PDDE	Incorporação de Bens	Novo	Ativo	31/07/2024	300,00	17,50
48547 - ARQUIVO EM AÇO, COM 04 GAVETAS PARA PASTA SUSPENSA TAMANHO OFÍCIO. PORTA-ETIQUETA NAS GAVETAS, COM CHAVES MEDINDO APROXI MARCA/PANDIN	Compra	Novo	Ativo	25/09/2025	949,99	23,75
48548 - ARQUIVO EM AÇO, COM 04 GAVETAS PARA PASTA SUSPENSA TAMANHO OFÍCIO. PORTA-ETIQUETA NAS GAVETAS, COM CHAVES MEDINDO APROXI MARCA/PANDIN	Compra	Novo	Ativo	25/09/2025	949,99	23,75
51157 - VENTILADOR DE PAREDE 60 CM, COM 160W, 3 VELOCIDADES, 3 PÁS, PRETO VOLTAGEM BIVOLT (110 E 220), GARANTIA MÍNIMA DE 12 MES MARCA VENTISOL	Compra	Novo	Ativo	09/12/2025	195,00	0,00
51158 - VENTILADOR DE PAREDE 60 CM, COM 160W, 3 VELOCIDADES, 3 PÁS, PRETO VOLTAGEM BIVOLT (110 E 220), GARANTIA MÍNIMA DE 12 MES MARCA VENTISOL	Compra	Novo	Ativo	09/12/2025	195,00	0,00
51237 - FREEZER HORIZONTAL 411 LITROS, CAPACIDADE LÍQUIDA 404 LITROS, COM 02 TAMPAS, 127V, LINHA BRANCA, CLASSE A MARCA FRICON - (PAPV)	Compra	Novo	Ativo	09/12/2025	3.170,00	0,00
51238 - FREEZER HORIZONTAL 411 LITROS, CAPACIDADE LÍQUIDA 404 LITROS, COM 02 TAMPAS, 127V, LINHA BRANCA, CLASSE A MARCA FRICON - (PAPV)	Compra	Novo	Ativo	09/12/2025	3.170,00	0,00
51400 - TELEVISOR SMART TV LED 40 FULL HD WIFI HDR PARA BRILHO E CONTRASTE , 2 HDMI, 1 USB - PRETA MARCA PHILIPS	Compra	Novo	Ativo	04/12/2025	1.573,00	0,00
51441 - MESA REDONDA PARA REUNIÃO, NA COR MADEIRA CLARO, COM MEDIDA APROXIMADA 740MM X 1200MM. MARCA PRISMA	Compra	Novo	Ativo	18/12/2025	410,00	0,00
51460 - REFRIGERADOR TIPO FROST FREE - COM CAPACIDADE ENTRE 350 A 375 LITROS, COM DUAS PORTAS, CONSUMO A, DEGELO AUTOMATICO, SEL MARCA ELECTROLUX	Compra	Novo	Ativo	24/12/2025	3.159,00	0,00
61 - ESCOLA MUNICIPAL NIVALDA LIMA FIGUEIREDO					**62.992,47**	**590,67**
5220 - Máquinas, instalações e utensílios de escritório					**1.650,87**	**0,00**

Entidade / Órgão / Unid.Orç. / Setor / Grupo / Bens	Tipo Entrada	Estado	Situação	Data	Valor	Depreciação Acumulada
48977 - CADEIRA FIXA SECRETÁRIA ANATÔNICA, COM 04 PÉS, ENCOSTO E ACENTO NA COR AZUL. TIPO DE ENCOSTO E ACENTO EM ESTOFADO. MARCA PACHECO	Compra	Novo	Ativo	28/10/2025	126,99	0,00
48978 - CADEIRA FIXA SECRETÁRIA ANATÔNICA, COM 04 PÉS, ENCOSTO E ACENTO NA COR AZUL. TIPO DE ENCOSTO E ACENTO EM ESTOFADO. MARCA PACHECO	Compra	Novo	Ativo	28/10/2025	126,99	0,00
48979 - CADEIRA FIXA SECRETÁRIA ANATÔNICA, COM 04 PÉS, ENCOSTO E ACENTO NA COR AZUL. TIPO DE ENCOSTO E ACENTO EM ESTOFADO. MARCA PACHECO	Compra	Novo	Ativo	28/10/2025	126,99	0,00
48980 - CADEIRA FIXA SECRETÁRIA ANATÔNICA, COM 04 PÉS, ENCOSTO E ACENTO NA COR AZUL. TIPO DE ENCOSTO E ACENTO EM ESTOFADO. MARCA PACHECO	Compra	Novo	Ativo	28/10/2025	126,99	0,00
48981 - CADEIRA FIXA SECRETÁRIA ANATÔNICA, COM 04 PÉS, ENCOSTO E ACENTO NA COR AZUL. TIPO DE ENCOSTO E ACENTO EM ESTOFADO. MARCA PACHECO	Compra	Novo	Ativo	28/10/2025	126,99	0,00
48982 - CADEIRA FIXA SECRETÁRIA ANATÔNICA, COM 04 PÉS, ENCOSTO E ACENTO NA COR AZUL. TIPO DE ENCOSTO E ACENTO EM ESTOFADO. MARCA PACHECO	Compra	Novo	Ativo	28/10/2025	126,99	0,00
48983 - CADEIRA FIXA SECRETÁRIA ANATÔNICA, COM 04 PÉS, ENCOSTO E ACENTO NA COR AZUL. TIPO DE ENCOSTO E ACENTO EM ESTOFADO. MARCA PACHECO	Compra	Novo	Ativo	28/10/2025	126,99	0,00
48984 - CADEIRA FIXA SECRETÁRIA ANATÔNICA, COM 04 PÉS, ENCOSTO E ACENTO NA COR AZUL. TIPO DE ENCOSTO E ACENTO EM ESTOFADO. MARCA PACHECO	Compra	Novo	Ativo	28/10/2025	126,99	0,00
48985 - CADEIRA FIXA SECRETÁRIA ANATÔNICA, COM 04 PÉS, ENCOSTO E ACENTO NA COR AZUL. TIPO DE ENCOSTO E ACENTO EM ESTOFADO. MARCA PACHECO	Compra	Novo	Ativo	28/10/2025	126,99	0,00
48986 - CADEIRA FIXA SECRETÁRIA ANATÔNICA, COM 04 PÉS, ENCOSTO E ACENTO NA COR AZUL. TIPO DE ENCOSTO E ACENTO EM ESTOFADO. MARCA PACHECO	Compra	Novo	Ativo	28/10/2025	126,99	0,00
51534 - CADEIRA FIXA SECRETÁRIA ANATÔNICA, COM 04 PÉS, ENCOSTO E ACENTO NA COR AZUL. TIPO DE ENCOSTO E ACENTO EM ESTOFADO. MARCA PACHECO	Compra	Novo	Ativo	25/12/2025	126,99	0,00
51535 - CADEIRA FIXA SECRETÁRIA ANATÔNICA, COM 04 PÉS, ENCOSTO E ACENTO NA COR AZUL. TIPO DE ENCOSTO E ACENTO EM ESTOFADO. MARCA PACHECO	Compra	Novo	Ativo	25/12/2025	126,99	0,00
51536 - CADEIRA FIXA SECRETÁRIA ANATÔNICA, COM 04 PÉS, ENCOSTO E ACENTO NA COR AZUL. TIPO DE ENCOSTO E ACENTO EM ESTOFADO. MARCA PACHECO	Compra	Novo	Ativo	25/12/2025	126,99	0,00
5224 - Mobiliário Em Geral					**21.743,60**	**153,99**
48932 - LONGARINA COM 03 LUGARES, ENCOSTO E ACENTO ANATÔMICO E SUSTENTAÇÃO EM METAL, NA COR AZUL MARCA PROPRIA	Compra	Novo	Ativo	27/10/2025	360,00	5,40
48933 - LONGARINA COM 03 LUGARES, ENCOSTO E ACENTO ANATÔMICO E SUSTENTAÇÃO EM METAL, NA COR AZUL MARCA PROPRIA	Compra	Novo	Ativo	27/10/2025	360,00	5,40
50434 - ARMÁRIO ALTO EM AÇO COM DUAS PORTAS DE ABRIR- AM4(PROINFÂNCIA) MARCA PROPRIA	Compra	Novo	Ativo	30/10/2025	236,52	1,77

Entidade / Órgão / Unid.Orç. / Setor / Grupo / Bens	Tipo Entrada	Estado	Situação	Data	Valor	Depreciação Acumulada
50435 - ARMÁRIO ALTO EM AÇO COM DUAS PORTAS DE ABRIR- AM4(PROINFÂNCIA) MARCA PROPRIA	Compra	Novo	Ativo	30/10/2025	236,52	1,77
50436 - ARMÁRIO ALTO EM AÇO COM DUAS PORTAS DE ABRIR- AM4(PROINFÂNCIA) MARCA PROPRIA	Compra	Novo	Ativo	30/10/2025	236,52	1,77
50437 - ARMÁRIO ALTO EM AÇO COM DUAS PORTAS DE ABRIR- AM4(PROINFÂNCIA) MARCA PROPRIA	Compra	Novo	Ativo	30/10/2025	236,52	1,77
50438 - ARMÁRIO ALTO EM AÇO COM DUAS PORTAS DE ABRIR- AM4(PROINFÂNCIA) MARCA PROPRIA	Compra	Novo	Ativo	30/10/2025	236,52	1,77
50439 - ARMÁRIO ALTO EM AÇO COM DUAS PORTAS DE ABRIR- AM4(PROINFÂNCIA) MARCA PROPRIA	Compra	Novo	Ativo	30/10/2025	236,52	1,77
50440 - ARMÁRIO ALTO EM AÇO COM DUAS PORTAS DE ABRIR- AM4(PROINFÂNCIA) MARCA PROPRIA	Compra	Novo	Ativo	30/10/2025	236,52	1,77
50441 - ARMÁRIO ALTO EM AÇO COM DUAS PORTAS DE ABRIR- AM4(PROINFÂNCIA) MARCA PROPRIA	Compra	Novo	Ativo	30/10/2025	236,52	1,77
50442 - ARMÁRIO ALTO EM AÇO COM DUAS PORTAS DE ABRIR- AM4(PROINFÂNCIA) MARCA PROPRIA	Compra	Novo	Ativo	30/10/2025	236,52	1,77
50443 - ARMÁRIO ALTO EM AÇO COM DUAS PORTAS DE ABRIR- AM4(PROINFÂNCIA) MARCA PROPRIA	Compra	Novo	Ativo	30/10/2025	236,52	1,77
50444 - ARMÁRIO ALTO EM AÇO COM DUAS PORTAS DE ABRIR- AM4(PROINFÂNCIA) MARCA PROPRIA	Compra	Novo	Ativo	30/10/2025	236,52	1,77
50445 - ARMÁRIO ALTO EM AÇO COM DUAS PORTAS DE ABRIR- AM4(PROINFÂNCIA) MARCA PROPRIA	Compra	Novo	Ativo	30/10/2025	236,52	1,77
50446 - ARMÁRIO ALTO EM AÇO COM DUAS PORTAS DE ABRIR- AM4(PROINFÂNCIA) MARCA PROPRIA	Compra	Novo	Ativo	30/10/2025	236,52	1,77
50447 - ARMÁRIO ALTO EM AÇO COM DUAS PORTAS DE ABRIR- AM4(PROINFÂNCIA) MARCA PROPRIA	Compra	Novo	Ativo	30/10/2025	236,52	1,77
50448 - ARMÁRIO ALTO EM AÇO COM DUAS PORTAS DE ABRIR- AM4(PROINFÂNCIA) MARCA PROPRIA	Compra	Novo	Ativo	30/10/2025	236,52	1,77
50449 - ARMÁRIO ALTO EM AÇO COM DUAS PORTAS DE ABRIR- AM4(PROINFÂNCIA) MARCA PROPRIA	Compra	Novo	Ativo	30/10/2025	236,52	1,77
50450 - ARMÁRIO ALTO EM AÇO COM DUAS PORTAS DE ABRIR- AM4(PROINFÂNCIA) MARCA PROPRIA	Compra	Novo	Ativo	30/10/2025	236,52	1,77
50451 - ARMÁRIO ALTO EM AÇO COM DUAS PORTAS DE ABRIR- AM4(PROINFÂNCIA) MARCA PROPRIA	Compra	Novo	Ativo	30/10/2025	236,52	1,77
50452 - ARMÁRIO ALTO EM AÇO COM DUAS PORTAS DE ABRIR- AM4(PROINFÂNCIA) MARCA PROPRIA	Compra	Novo	Ativo	30/10/2025	236,52	1,77
50453 - ARMÁRIO ALTO EM AÇO COM DUAS PORTAS DE ABRIR- AM4(PROINFÂNCIA) MARCA PROPRIA	Compra	Novo	Ativo	30/10/2025	236,52	1,77
50454 - ARMÁRIO ALTO EM AÇO COM DUAS PORTAS DE ABRIR- AM4(PROINFÂNCIA) MARCA PROPRIA	Compra	Novo	Ativo	30/10/2025	236,52	1,77
50455 - ARMÁRIO ALTO EM AÇO COM DUAS PORTAS DE ABRIR- AM4(PROINFÂNCIA) MARCA PROPRIA	Compra	Novo	Ativo	30/10/2025	236,52	1,77
50456 - ARMÁRIO ALTO EM AÇO COM DUAS PORTAS DE ABRIR- AM4(PROINFÂNCIA) MARCA PROPRIA	Compra	Novo	Ativo	30/10/2025	236,52	1,77

Entidade / Órgão / Unid.Orç. / Setor / Grupo / Bens	Tipo Entrada	Estado	Situação	Data	Valor	Depreciação Acumulada
50457 - ARMÁRIO ALTO EM AÇO COM DUAS PORTAS DE ABRIR- AM4(PROINFÂNCIA) MARCA PROPRIA	Compra	Novo	Ativo	30/10/2025	236,52	1,77
50458 - ARMÁRIO ALTO EM AÇO COM DUAS PORTAS DE ABRIR- AM4(PROINFÂNCIA) MARCA PROPRIA	Compra	Novo	Ativo	30/10/2025	236,52	1,77
50459 - ARMÁRIO ALTO EM AÇO COM DUAS PORTAS DE ABRIR- AM4(PROINFÂNCIA) MARCA PROPRIA	Compra	Novo	Ativo	30/10/2025	236,52	1,77
50460 - ARMÁRIO ALTO EM AÇO COM DUAS PORTAS DE ABRIR- AM4(PROINFÂNCIA) MARCA PROPRIA	Compra	Novo	Ativo	30/10/2025	236,52	1,77
50461 - ARMÁRIO ALTO EM AÇO COM DUAS PORTAS DE ABRIR- AM4(PROINFÂNCIA) MARCA PROPRIA	Compra	Novo	Ativo	30/10/2025	236,52	1,77
50462 - ARMÁRIO ALTO EM AÇO COM DUAS PORTAS DE ABRIR- AM4(PROINFÂNCIA) MARCA PROPRIA	Compra	Novo	Ativo	30/10/2025	236,52	1,77
50463 - ARMÁRIO ALTO EM AÇO COM DUAS PORTAS DE ABRIR- AM4(PROINFÂNCIA) MARCA PROPRIA	Compra	Novo	Ativo	30/10/2025	236,52	1,77
50464 - ARMÁRIO ALTO EM AÇO COM DUAS PORTAS DE ABRIR- AM4(PROINFÂNCIA) MARCA PROPRIA	Compra	Novo	Ativo	30/10/2025	236,52	1,77
50465 - ARMÁRIO ALTO EM AÇO COM DUAS PORTAS DE ABRIR- AM4(PROINFÂNCIA) MARCA PROPRIA	Compra	Novo	Ativo	30/10/2025	236,52	1,77
50466 - ARMÁRIO ALTO EM AÇO COM DUAS PORTAS DE ABRIR- AM4(PROINFÂNCIA) MARCA PROPRIA	Compra	Novo	Ativo	30/10/2025	236,52	1,77
50467 - ARMÁRIO ALTO EM AÇO COM DUAS PORTAS DE ABRIR- AM4(PROINFÂNCIA) MARCA PROPRIA	Compra	Novo	Ativo	30/10/2025	236,52	1,77
50468 - ARMÁRIO ALTO EM AÇO COM DUAS PORTAS DE ABRIR- AM4(PROINFÂNCIA) MARCA PROPRIA	Compra	Novo	Ativo	30/10/2025	236,52	1,77
50469 - ARMÁRIO ALTO EM AÇO COM DUAS PORTAS DE ABRIR- AM4(PROINFÂNCIA) MARCA PROPRIA	Compra	Novo	Ativo	30/10/2025	236,52	1,77
50470 - ARMÁRIO ALTO EM AÇO COM DUAS PORTAS DE ABRIR- AM4(PROINFÂNCIA) MARCA PROPRIA	Compra	Novo	Ativo	30/10/2025	236,52	1,77
50471 - ARMÁRIO ALTO EM AÇO COM DUAS PORTAS DE ABRIR- AM4(PROINFÂNCIA) MARCA PROPRIA	Compra	Novo	Ativo	30/10/2025	236,52	1,77
50472 - ARMÁRIO ALTO EM AÇO COM DUAS PORTAS DE ABRIR- AM4(PROINFÂNCIA) MARCA PROPRIA	Compra	Novo	Ativo	30/10/2025	236,52	1,77
50473 - ARMÁRIO ALTO EM AÇO COM DUAS PORTAS DE ABRIR- AM4(PROINFÂNCIA) MARCA PROPRIA	Compra	Novo	Ativo	30/10/2025	236,52	1,77
50474 - ARMÁRIO ALTO EM AÇO COM DUAS PORTAS DE ABRIR- AM4(PROINFÂNCIA) MARCA PROPRIA	Compra	Novo	Ativo	30/10/2025	236,52	1,77
50475 - ARMÁRIO ALTO EM AÇO COM DUAS PORTAS DE ABRIR- AM4(PROINFÂNCIA) MARCA PROPRIA	Compra	Novo	Ativo	30/10/2025	236,52	1,77
50476 - ARMÁRIO ALTO EM AÇO COM DUAS PORTAS DE ABRIR- AM4(PROINFÂNCIA) MARCA PROPRIA	Compra	Novo	Ativo	30/10/2025	236,52	1,77
50477 - ARMÁRIO ALTO EM AÇO COM DUAS PORTAS DE ABRIR- AM4(PROINFÂNCIA) MARCA PROPRIA	Compra	Novo	Ativo	30/10/2025	236,52	1,77
50478 - ARMÁRIO ALTO EM AÇO COM DUAS PORTAS DE ABRIR- AM4(PROINFÂNCIA) MARCA PROPRIA	Compra	Novo	Ativo	30/10/2025	236,52	1,77

Entidade / Órgão / Unid.Orç. / Setor / Grupo / Bens	Tipo Entrada	Estado	Situação	Data	Valor	Depreciação Acumulada
50479 - ARMÁRIO ALTO EM AÇO COM DUAS PORTAS DE ABRIR- AM4(PROINFÂNCIA) MARCA PROPRIA	Compra	Novo	Ativo	30/10/2025	236,52	1,77
50480 - ARMÁRIO ALTO EM AÇO COM DUAS PORTAS DE ABRIR- AM4(PROINFÂNCIA) MARCA PROPRIA	Compra	Novo	Ativo	30/10/2025	236,52	1,77
50481 - ARMÁRIO ALTO EM AÇO COM DUAS PORTAS DE ABRIR- AM4(PROINFÂNCIA) MARCA PROPRIA	Compra	Novo	Ativo	30/10/2025	236,52	1,77
50482 - ARMÁRIO ALTO EM AÇO COM DUAS PORTAS DE ABRIR- AM4(PROINFÂNCIA) MARCA PROPRIA	Compra	Novo	Ativo	30/10/2025	236,52	1,77
50483 - ARMÁRIO ALTO EM AÇO COM DUAS PORTAS DE ABRIR- AM4(PROINFÂNCIA) MARCA PROPRIA	Compra	Novo	Ativo	30/10/2025	236,52	1,77
50484 - ARMÁRIO ALTO EM AÇO COM DUAS PORTAS DE ABRIR- AM4(PROINFÂNCIA) MARCA PROPRIA	Compra	Novo	Ativo	30/10/2025	236,52	1,77
50485 - ARMÁRIO ALTO EM AÇO COM DUAS PORTAS DE ABRIR- AM4(PROINFÂNCIA) MARCA PROPRIA	Compra	Novo	Ativo	30/10/2025	236,52	1,77
50486 - ARMÁRIO ALTO EM AÇO COM DUAS PORTAS DE ABRIR- AM4(PROINFÂNCIA) MARCA PROPRIA	Compra	Novo	Ativo	30/10/2025	236,52	1,77
50487 - ARMÁRIO ALTO EM AÇO COM DUAS PORTAS DE ABRIR- AM4(PROINFÂNCIA) MARCA PROPRIA	Compra	Novo	Ativo	30/10/2025	236,52	1,77
50488 - ARMÁRIO ALTO EM AÇO COM DUAS PORTAS DE ABRIR- AM4(PROINFÂNCIA) MARCA PROPRIA	Compra	Novo	Ativo	30/10/2025	236,52	1,77
50489 - ARMÁRIO ALTO EM AÇO COM DUAS PORTAS DE ABRIR- AM4(PROINFÂNCIA) MARCA PROPRIA	Compra	Novo	Ativo	30/10/2025	236,52	1,77
50490 - ARMÁRIO ALTO EM AÇO COM DUAS PORTAS DE ABRIR- AM4(PROINFÂNCIA) MARCA PROPRIA	Compra	Novo	Ativo	30/10/2025	236,52	1,77
50491 - ARMÁRIO ALTO EM AÇO COM DUAS PORTAS DE ABRIR- AM4(PROINFÂNCIA) MARCA PROPRIA	Compra	Novo	Ativo	30/10/2025	236,52	1,77
50492 - ARMÁRIO ALTO EM AÇO COM DUAS PORTAS DE ABRIR- AM4(PROINFÂNCIA) MARCA PROPRIA	Compra	Novo	Ativo	30/10/2025	236,52	1,77
50493 - ARMÁRIO ALTO EM AÇO COM DUAS PORTAS DE ABRIR- AM4(PROINFÂNCIA) MARCA PROPRIA	Compra	Novo	Ativo	30/10/2025	236,52	1,77
50494 - ARMÁRIO ALTO EM AÇO COM DUAS PORTAS DE ABRIR- AM4(PROINFÂNCIA) MARCA PROPRIA	Compra	Novo	Ativo	30/10/2025	236,52	1,77
50495 - ARMÁRIO ALTO EM AÇO COM DUAS PORTAS DE ABRIR- AM4(PROINFÂNCIA) MARCA PROPRIA	Compra	Novo	Ativo	30/10/2025	236,52	1,77
50496 - ARMÁRIO ALTO EM AÇO COM DUAS PORTAS DE ABRIR- AM4(PROINFÂNCIA) MARCA PROPRIA	Compra	Novo	Ativo	30/10/2025	236,52	1,77
50497 - ARMÁRIO ALTO EM AÇO COM DUAS PORTAS DE ABRIR- AM4(PROINFÂNCIA) MARCA PROPRIA	Compra	Novo	Ativo	30/10/2025	236,52	1,77
50498 - ARMÁRIO ALTO EM AÇO COM DUAS PORTAS DE ABRIR- AM4(PROINFÂNCIA) MARCA PROPRIA	Compra	Novo	Ativo	30/10/2025	236,52	1,77
50499 - ARMÁRIO ALTO EM AÇO COM DUAS PORTAS DE ABRIR- AM4(PROINFÂNCIA) MARCA PROPRIA	Compra	Novo	Ativo	30/10/2025	236,52	1,77
50500 - ARMÁRIO ALTO EM AÇO COM DUAS PORTAS DE ABRIR- AM4(PROINFÂNCIA) MARCA PROPRIA	Compra	Novo	Ativo	30/10/2025	236,52	1,77

Entidade / Órgão / Unid.Orç. / Setor / Grupo / Bens	Tipo Entrada	Estado	Situação	Data	Valor	Depreciação Acumulada
50501 - ARMÁRIO ALTO EM AÇO COM DUAS PORTAS DE ABRIR- AM4(PROINFÂNCIA) MARCA PROPRIA	Compra	Novo	Ativo	30/10/2025	236,52	1,77
50502 - ARMÁRIO ALTO EM AÇO COM DUAS PORTAS DE ABRIR- AM4(PROINFÂNCIA) MARCA PROPRIA	Compra	Novo	Ativo	30/10/2025	236,52	1,77
50503 - ARMÁRIO ALTO EM AÇO COM DUAS PORTAS DE ABRIR- AM4(PROINFÂNCIA) MARCA PROPRIA	Compra	Novo	Ativo	30/10/2025	236,52	1,77
50504 - ARMÁRIO ALTO EM AÇO COM DUAS PORTAS DE ABRIR- AM4(PROINFÂNCIA) MARCA PROPRIA	Compra	Novo	Ativo	30/10/2025	236,52	1,77
50505 - ARMÁRIO ALTO EM AÇO COM DUAS PORTAS DE ABRIR- AM4(PROINFÂNCIA) MARCA PROPRIA	Compra	Novo	Ativo	30/10/2025	236,52	1,77
50506 - ARMÁRIO ALTO EM AÇO COM DUAS PORTAS DE ABRIR- AM4(PROINFÂNCIA) MARCA PROPRIA	Compra	Novo	Ativo	30/10/2025	236,52	1,77
50507 - ARMÁRIO ALTO EM AÇO COM DUAS PORTAS DE ABRIR- AM4(PROINFÂNCIA) MARCA PROPRIA	Compra	Novo	Ativo	30/10/2025	236,52	1,77
50508 - ARMÁRIO ALTO EM AÇO COM DUAS PORTAS DE ABRIR- AM4(PROINFÂNCIA) MARCA PROPRIA	Compra	Novo	Ativo	30/10/2025	236,52	1,77
50509 - ARMÁRIO ALTO EM AÇO COM DUAS PORTAS DE ABRIR- AM4(PROINFÂNCIA) MARCA PROPRIA	Compra	Novo	Ativo	30/10/2025	236,52	1,77
50510 - ARMÁRIO ALTO EM AÇO COM DUAS PORTAS DE ABRIR- AM4(PROINFÂNCIA) MARCA PROPRIA	Compra	Novo	Ativo	30/10/2025	236,52	1,77
50511 - ARMÁRIO ALTO EM AÇO COM DUAS PORTAS DE ABRIR- AM4(PROINFÂNCIA) MARCA PROPRIA	Compra	Novo	Ativo	30/10/2025	236,52	1,77
50512 - ARMÁRIO ALTO EM AÇO COM DUAS PORTAS DE ABRIR- AM4(PROINFÂNCIA) MARCA PROPRIA	Compra	Novo	Ativo	30/10/2025	236,52	1,77
50513 - ARMÁRIO ALTO EM AÇO COM DUAS PORTAS DE ABRIR- AM4(PROINFÂNCIA) MARCA PROPRIA	Compra	Novo	Ativo	30/10/2025	236,52	1,77
50990 - MESA ESCOLAR ADAPTADA PARA CADEIRANTES MARCA PROPRIA	Compra	Novo	Ativo	10/11/2025	212,00	1,59
51492 - ARMÁRIO PARA COZINHA, POSSUI 04 PORTAS, 02 GAVETAS COM DOBRADIÇAS METÁLICAS E CORREDIÇAS PLÁTICAS COM TRAVAS. CONTA TAMB MARCA AVELAN	Compra	Novo	Ativo	25/12/2025	945,00	0,00
51493 - ARMÁRIO PARA COZINHA, POSSUI 04 PORTAS, 02 GAVETAS COM DOBRADIÇAS METÁLICAS E CORREDIÇAS PLÁTICAS COM TRAVAS. CONTA TAMB MARCA AVELAN	Compra	Novo	Ativo	25/12/2025	945,00	0,00
5299 - Outros Materiais Permanentes					**39.598,00**	**436,68**
47745 - ESTANTE MATERIAL DURAVEL - BENS ADQUIRIDOS PELO PDDE	Incorporação de Bens	Novo	Ativo	13/03/2024	247,00	14,41
47746 - ESTANTE MATERIAL DURAVEL - BENS ADQUIRIDOS PELO PDDE	Incorporação de Bens	Novo	Ativo	13/03/2024	247,00	14,41
47747 - ESTANTE MATERIAL DURAVEL - BENS ADQUIRIDOS PELO PDDE	Incorporação de Bens	Novo	Ativo	13/03/2024	247,00	14,41
47748 - ROTEADOR WIRELESS w6 1500 - BENS ADQUIRIDOS PELO PDDE	Incorporação de Bens	Novo	Ativo	02/03/2024	300,00	17,50
47749 - ROTEADOR WIRELESS w6 1500 - BENS ADQUIRIDOS PELO PDDE	Incorporação de Bens	Novo	Ativo	02/03/2024	300,00	17,50

Entidade / Órgão / Unid.Orç. / Setor / Grupo / Bens	Tipo Entrada	Estado	Situação	Data	Valor	Depreciação Acumulada
47750 - MESA DE MADEIRA SECRETARIA 1210X615X750 MX120 BENS ADQUIRIDOS PELO PDDE	Incorporação de Bens	Novo	Ativo	19/09/2024	350,00	20,42
47751 - QUADRO BRANCO BENS ADQUIRIDOS PELO PDDE	Incorporação de Bens	Novo	Ativo	11/11/2024	302,00	17,62
47752 - QUADRO BRANCO BENS ADQUIRIDOS PELO PDDE	Incorporação de Bens	Novo	Ativo	11/11/2024	302,00	17,62
47753 - QUADRO BRANCO BENS ADQUIRIDOS PELO PDDE	Incorporação de Bens	Novo	Ativo	11/11/2024	302,00	17,62
47754 - QUADRO BRANCO BENS ADQUIRIDOS PELO PDDE	Incorporação de Bens	Novo	Ativo	11/11/2024	302,00	17,62
47755 - QUADRO BRANCO BENS ADQUIRIDOS PELO PDDE	Incorporação de Bens	Novo	Ativo	11/11/2024	302,00	17,62
47756 - QUADRO BRANCO BENS ADQUIRIDOS PELO PDDE	Incorporação de Bens	Novo	Ativo	13/12/2024	302,00	17,62
47757 - QUADRO BRANCO BENS ADQUIRIDOS PELO PDDE	Incorporação de Bens	Novo	Ativo	13/12/2024	302,00	17,62
47758 - QUADRO BRANCO BENS ADQUIRIDOS PELO PDDE	Incorporação de Bens	Novo	Ativo	13/12/2024	302,00	17,62
47759 - QUADRO BRANCO BENS ADQUIRIDOS PELO PDDE	Incorporação de Bens	Novo	Ativo	13/12/2024	302,00	17,62
48888 - ARQUIVO EM AÇO, COM 04 GAVETAS PARA PASTA SUSPENSA TAMANHO OFÍCIO. PORTA-ETIQUETA NAS GAVETAS, COM CHAVES MEDINDO APROXI MARCA PROPRIA	Compra	Novo	Ativo	31/10/2025	760,00	6,33
48889 - ARQUIVO EM AÇO, COM 04 GAVETAS PARA PASTA SUSPENSA TAMANHO OFÍCIO. PORTA-ETIQUETA NAS GAVETAS, COM CHAVES MEDINDO APROXI MARCA PROPRIA	Compra	Novo	Ativo	31/10/2025	760,00	6,33
48890 - ARQUIVO EM AÇO, COM 04 GAVETAS PARA PASTA SUSPENSA TAMANHO OFÍCIO. PORTA-ETIQUETA NAS GAVETAS, COM CHAVES MEDINDO APROXI MARCA PROPRIA	Compra	Novo	Ativo	31/10/2025	760,00	6,33
48891 - ARQUIVO EM AÇO, COM 04 GAVETAS PARA PASTA SUSPENSA TAMANHO OFÍCIO. PORTA-ETIQUETA NAS GAVETAS, COM CHAVES MEDINDO APROXI MARCA PROPRIA	Compra	Novo	Ativo	31/10/2025	760,00	6,33
48892 - ARQUIVO EM AÇO, COM 04 GAVETAS PARA PASTA SUSPENSA TAMANHO OFÍCIO. PORTA-ETIQUETA NAS GAVETAS, COM CHAVES MEDINDO APROXI MARCA PROPRIA	Compra	Novo	Ativo	31/10/2025	760,00	6,33
50514 - CONJUNTO PARA ALUNO TAMANHO 06 – CJA – 06 (PROINFÂNCIA) MARCA PROPRIA	Compra	Novo	Ativo	30/10/2025	230,00	1,92
50515 - CONJUNTO PARA ALUNO TAMANHO 06 – CJA – 06 (PROINFÂNCIA) MARCA PROPRIA	Compra	Novo	Ativo	30/10/2025	230,00	1,92
50516 - CONJUNTO PARA ALUNO TAMANHO 06 – CJA – 06 (PROINFÂNCIA) MARCA PROPRIA	Compra	Novo	Ativo	30/10/2025	230,00	1,92
50517 - CONJUNTO PARA ALUNO TAMANHO 06 – CJA – 06 (PROINFÂNCIA) MARCA PROPRIA	Compra	Novo	Ativo	30/10/2025	230,00	1,92
50518 - CONJUNTO PARA ALUNO TAMANHO 06 – CJA – 06 (PROINFÂNCIA) MARCA PROPRIA	Compra	Novo	Ativo	30/10/2025	230,00	1,92

Entidade / Órgão / Unid.Orç. / Setor / Grupo / Bens	Tipo Entrada	Estado	Situação	Data	Valor	Depreciação Acumulada
50519 - CONJUNTO PARA ALUNO TAMANHO 06 – CJA – 06 (PROINFÂNCIA) MARCA PROPRIA	Compra	Novo	Ativo	30/10/2025	230,00	1,92
50520 - CONJUNTO PARA ALUNO TAMANHO 06 – CJA – 06 (PROINFÂNCIA) MARCA PROPRIA	Compra	Novo	Ativo	30/10/2025	230,00	1,92
50521 - CONJUNTO PARA ALUNO TAMANHO 06 – CJA – 06 (PROINFÂNCIA) MARCA PROPRIA	Compra	Novo	Ativo	30/10/2025	230,00	1,92
50522 - CONJUNTO PARA ALUNO TAMANHO 06 – CJA – 06 (PROINFÂNCIA) MARCA PROPRIA	Compra	Novo	Ativo	30/10/2025	230,00	1,92
50523 - CONJUNTO PARA ALUNO TAMANHO 06 – CJA – 06 (PROINFÂNCIA) MARCA PROPRIA	Compra	Novo	Ativo	30/10/2025	230,00	1,92
50524 - CONJUNTO PARA ALUNO TAMANHO 06 – CJA – 06 (PROINFÂNCIA) MARCA PROPRIA	Compra	Novo	Ativo	30/10/2025	230,00	1,92
50525 - CONJUNTO PARA ALUNO TAMANHO 06 – CJA – 06 (PROINFÂNCIA) MARCA PROPRIA	Compra	Novo	Ativo	30/10/2025	230,00	1,92
50526 - CONJUNTO PARA ALUNO TAMANHO 06 – CJA – 06 (PROINFÂNCIA) MARCA PROPRIA	Compra	Novo	Ativo	30/10/2025	230,00	1,92
50527 - CONJUNTO PARA ALUNO TAMANHO 06 – CJA – 06 (PROINFÂNCIA) MARCA PROPRIA	Compra	Novo	Ativo	30/10/2025	230,00	1,92
50528 - CONJUNTO PARA ALUNO TAMANHO 06 – CJA – 06 (PROINFÂNCIA) MARCA PROPRIA	Compra	Novo	Ativo	30/10/2025	230,00	1,92
50529 - CONJUNTO PARA ALUNO TAMANHO 06 – CJA – 06 (PROINFÂNCIA) MARCA PROPRIA	Compra	Novo	Ativo	30/10/2025	230,00	1,92
50530 - CONJUNTO PARA ALUNO TAMANHO 06 – CJA – 06 (PROINFÂNCIA) MARCA PROPRIA	Compra	Novo	Ativo	30/10/2025	230,00	1,92
50531 - CONJUNTO PARA ALUNO TAMANHO 06 – CJA – 06 (PROINFÂNCIA) MARCA PROPRIA	Compra	Novo	Ativo	30/10/2025	230,00	1,92
50532 - CONJUNTO PARA ALUNO TAMANHO 06 – CJA – 06 (PROINFÂNCIA) MARCA PROPRIA	Compra	Novo	Ativo	30/10/2025	230,00	1,92
50533 - CONJUNTO PARA ALUNO TAMANHO 06 – CJA – 06 (PROINFÂNCIA) MARCA PROPRIA	Compra	Novo	Ativo	30/10/2025	230,00	1,92
50534 - CONJUNTO PARA ALUNO TAMANHO 06 – CJA – 06 (PROINFÂNCIA) MARCA PROPRIA	Compra	Novo	Ativo	30/10/2025	230,00	1,92
50535 - CONJUNTO PARA ALUNO TAMANHO 06 – CJA – 06 (PROINFÂNCIA) MARCA PROPRIA	Compra	Novo	Ativo	30/10/2025	230,00	1,92
50536 - CONJUNTO PARA ALUNO TAMANHO 06 – CJA – 06 (PROINFÂNCIA) MARCA PROPRIA	Compra	Novo	Ativo	30/10/2025	230,00	1,92
50537 - CONJUNTO PARA ALUNO TAMANHO 06 – CJA – 06 (PROINFÂNCIA) MARCA PROPRIA	Compra	Novo	Ativo	30/10/2025	230,00	1,92
50538 - CONJUNTO PARA ALUNO TAMANHO 06 – CJA – 06 (PROINFÂNCIA) MARCA PROPRIA	Compra	Novo	Ativo	30/10/2025	230,00	1,92
50539 - CONJUNTO PARA ALUNO TAMANHO 06 – CJA – 06 (PROINFÂNCIA) MARCA PROPRIA	Compra	Novo	Ativo	30/10/2025	230,00	1,92
50540 - CONJUNTO PARA ALUNO TAMANHO 06 – CJA – 06 (PROINFÂNCIA) MARCA PROPRIA	Compra	Novo	Ativo	30/10/2025	230,00	1,92

Entidade / Órgão / Unid.Orç. / Setor / Grupo / Bens	Tipo Entrada	Estado	Situação	Data	Valor	Depreciação Acumulada
50541 - CONJUNTO PARA ALUNO TAMANHO 06 – CJA – 06 (PROINFÂNCIA) MARCA PROPRIA	Compra	Novo	Ativo	30/10/2025	230,00	1,92
50542 - CONJUNTO PARA ALUNO TAMANHO 06 – CJA – 06 (PROINFÂNCIA) MARCA PROPRIA	Compra	Novo	Ativo	30/10/2025	230,00	1,92
50543 - CONJUNTO PARA ALUNO TAMANHO 06 – CJA – 06 (PROINFÂNCIA) MARCA PROPRIA	Compra	Novo	Ativo	30/10/2025	230,00	1,92
50544 - CONJUNTO PARA ALUNO TAMANHO 06 – CJA – 06 (PROINFÂNCIA) MARCA PROPRIA	Compra	Novo	Ativo	30/10/2025	230,00	1,92
50545 - CONJUNTO PARA ALUNO TAMANHO 06 – CJA – 06 (PROINFÂNCIA) MARCA PROPRIA	Compra	Novo	Ativo	30/10/2025	230,00	1,92
50546 - CONJUNTO PARA ALUNO TAMANHO 06 – CJA – 06 (PROINFÂNCIA) MARCA PROPRIA	Compra	Novo	Ativo	30/10/2025	230,00	1,92
50547 - CONJUNTO PARA ALUNO TAMANHO 06 – CJA – 06 (PROINFÂNCIA) MARCA PROPRIA	Compra	Novo	Ativo	30/10/2025	230,00	1,92
50548 - CONJUNTO PARA ALUNO TAMANHO 06 – CJA – 06 (PROINFÂNCIA) MARCA PROPRIA	Compra	Novo	Ativo	30/10/2025	230,00	1,92
50549 - CONJUNTO PARA ALUNO TAMANHO 06 – CJA – 06 (PROINFÂNCIA) MARCA PROPRIA	Compra	Novo	Ativo	30/10/2025	230,00	1,92
50550 - CONJUNTO PARA ALUNO TAMANHO 06 – CJA – 06 (PROINFÂNCIA) MARCA PROPRIA	Compra	Novo	Ativo	30/10/2025	230,00	1,92
50551 - CONJUNTO PARA ALUNO TAMANHO 06 – CJA – 06 (PROINFÂNCIA) MARCA PROPRIA	Compra	Novo	Ativo	30/10/2025	230,00	1,92
50552 - CONJUNTO PARA ALUNO TAMANHO 06 – CJA – 06 (PROINFÂNCIA) MARCA PROPRIA	Compra	Novo	Ativo	30/10/2025	230,00	1,92
50553 - CONJUNTO PARA ALUNO TAMANHO 06 – CJA – 06 (PROINFÂNCIA) MARCA PROPRIA	Compra	Novo	Ativo	30/10/2025	230,00	1,92
50554 - CONJUNTO PARA ALUNO TAMANHO 06 – CJA – 06 (PROINFÂNCIA) MARCA PROPRIA	Compra	Novo	Ativo	30/10/2025	230,00	1,92
50555 - CONJUNTO PARA ALUNO TAMANHO 06 – CJA – 06 (PROINFÂNCIA) MARCA PROPRIA	Compra	Novo	Ativo	30/10/2025	230,00	1,92
50556 - CONJUNTO PARA ALUNO TAMANHO 06 – CJA – 06 (PROINFÂNCIA) MARCA PROPRIA	Compra	Novo	Ativo	30/10/2025	230,00	1,92
50557 - CONJUNTO PARA ALUNO TAMANHO 06 – CJA – 06 (PROINFÂNCIA) MARCA PROPRIA	Compra	Novo	Ativo	30/10/2025	230,00	1,92
50558 - CONJUNTO PARA ALUNO TAMANHO 06 – CJA – 06 (PROINFÂNCIA) MARCA PROPRIA	Compra	Novo	Ativo	30/10/2025	230,00	1,92
50559 - CONJUNTO PARA ALUNO TAMANHO 06 – CJA – 06 (PROINFÂNCIA) MARCA PROPRIA	Compra	Novo	Ativo	30/10/2025	230,00	1,92
50560 - CONJUNTO PARA ALUNO TAMANHO 06 – CJA – 06 (PROINFÂNCIA) MARCA PROPRIA	Compra	Novo	Ativo	30/10/2025	230,00	1,92
50561 - CONJUNTO PARA ALUNO TAMANHO 06 – CJA – 06 (PROINFÂNCIA) MARCA PROPRIA	Compra	Novo	Ativo	30/10/2025	230,00	1,92
50562 - CONJUNTO PARA ALUNO TAMANHO 06 – CJA – 06 (PROINFÂNCIA) MARCA PROPRIA	Compra	Novo	Ativo	30/10/2025	230,00	1,92

Entidade / Órgão / Unid.Orç. / Setor / Grupo / Bens	Tipo Entrada	Estado	Situação	Data	Valor	Depreciação Acumulada
50563 - CONJUNTO PARA ALUNO TAMANHO 06 – CJA – 06 (PROINFÂNCIA) MARCA PROPRIA	Compra	Novo	Ativo	30/10/2025	230,00	1,92
50564 - CONJUNTO PARA ALUNO TAMANHO 06 – CJA – 06 (PROINFÂNCIA) MARCA PROPRIA	Compra	Novo	Ativo	30/10/2025	230,00	1,92
50565 - CONJUNTO PARA ALUNO TAMANHO 06 – CJA – 06 (PROINFÂNCIA) MARCA PROPRIA	Compra	Novo	Ativo	30/10/2025	230,00	1,92
50566 - CONJUNTO PARA ALUNO TAMANHO 06 – CJA – 06 (PROINFÂNCIA) MARCA PROPRIA	Compra	Novo	Ativo	30/10/2025	230,00	1,92
50567 - CONJUNTO PARA ALUNO TAMANHO 06 – CJA – 06 (PROINFÂNCIA) MARCA PROPRIA	Compra	Novo	Ativo	30/10/2025	230,00	1,92
50568 - CONJUNTO PARA ALUNO TAMANHO 06 – CJA – 06 (PROINFÂNCIA) MARCA PROPRIA	Compra	Novo	Ativo	30/10/2025	230,00	1,92
50569 - CONJUNTO PARA ALUNO TAMANHO 06 – CJA – 06 (PROINFÂNCIA) MARCA PROPRIA	Compra	Novo	Ativo	30/10/2025	230,00	1,92
50570 - CONJUNTO PARA ALUNO TAMANHO 06 – CJA – 06 (PROINFÂNCIA) MARCA PROPRIA	Compra	Novo	Ativo	30/10/2025	230,00	1,92
50571 - CONJUNTO PARA ALUNO TAMANHO 06 – CJA – 06 (PROINFÂNCIA) MARCA PROPRIA	Compra	Novo	Ativo	30/10/2025	230,00	1,92
50572 - CONJUNTO PARA ALUNO TAMANHO 06 – CJA – 06 (PROINFÂNCIA) MARCA PROPRIA	Compra	Novo	Ativo	30/10/2025	230,00	1,92
50573 - CONJUNTO PARA ALUNO TAMANHO 06 – CJA – 06 (PROINFÂNCIA) MARCA PROPRIA	Compra	Novo	Ativo	30/10/2025	230,00	1,92
51033 - ESCRIVANINHA/MESA PARA ESCRITÓRIO: COM DUAS GAVETAS; PRODUZIDA 100% EM MDP; CORPO EM CHAPAS DE MDP DE 15MM; ACABAMENTO C MARCA MARFLEX	Compra	Novo	Ativo	19/11/2025	391,00	3,26
51034 - ESCRIVANINHA/MESA PARA ESCRITÓRIO: COM DUAS GAVETAS; PRODUZIDA 100% EM MDP; CORPO EM CHAPAS DE MDP DE 15MM; ACABAMENTO C MARCA MARFLEX	Compra	Novo	Ativo	19/11/2025	391,00	3,26
51035 - ESCRIVANINHA/MESA PARA ESCRITÓRIO: COM DUAS GAVETAS; PRODUZIDA 100% EM MDP; CORPO EM CHAPAS DE MDP DE 15MM; ACABAMENTO C MARCA MARFLEX	Compra	Novo	Ativo	19/11/2025	391,00	3,26
51036 - ESCRIVANINHA/MESA PARA ESCRITÓRIO: COM DUAS GAVETAS; PRODUZIDA 100% EM MDP; CORPO EM CHAPAS DE MDP DE 15MM; ACABAMENTO C MARCA MARFLEX	Compra	Novo	Ativo	19/11/2025	391,00	3,26
51037 - ESCRIVANINHA/MESA PARA ESCRITÓRIO: COM DUAS GAVETAS; PRODUZIDA 100% EM MDP; CORPO EM CHAPAS DE MDP DE 15MM; ACABAMENTO C MARCA MARFLEX	Compra	Novo	Ativo	19/11/2025	391,00	3,26
51038 - ESCRIVANINHA/MESA PARA ESCRITÓRIO: COM DUAS GAVETAS; PRODUZIDA 100% EM MDP; CORPO EM CHAPAS DE MDP DE 15MM; ACABAMENTO C MARCA MARFLEX	Compra	Novo	Ativo	19/11/2025	391,00	3,26
51039 - ESCRIVANINHA/MESA PARA ESCRITÓRIO: COM DUAS GAVETAS; PRODUZIDA 100% EM MDP; CORPO EM CHAPAS DE MDP DE 15MM; ACABAMENTO C MARCA MARFLEX	Compra	Novo	Ativo	19/11/2025	391,00	3,26
51040 - ESCRIVANINHA/MESA PARA ESCRITÓRIO: COM DUAS GAVETAS; PRODUZIDA 100% EM MDP; CORPO EM CHAPAS DE MDP DE 15MM; ACABAMENTO C MARCA MARFLEX	Compra	Novo	Ativo	19/11/2025	391,00	3,26

Entidade / Órgão / Unid.Orç. / Setor / Grupo / Bens	Tipo Entrada	Estado	Situação	Data	Valor	Depreciação Acumulada
51041 - ESCRIVANINHA/MESA PARA ESCRITÓRIO: COM DUAS GAVETAS; PRODUZIDA 100% EM MDP; CORPO EM CHAPAS DE MDP DE 15MM; ACABAMENTO C MARCA MARFLEX	Compra	Novo	Ativo	19/11/2025	391,00	3,26
51042 - ESCRIVANINHA/MESA PARA ESCRITÓRIO: COM DUAS GAVETAS; PRODUZIDA 100% EM MDP; CORPO EM CHAPAS DE MDP DE 15MM; ACABAMENTO C MARCA MARFLEX	Compra	Novo	Ativo	19/11/2025	391,00	3,26
51122 - APARELHO DE AR CONDICIONADO - SPLIT 9.000 BTUS. COM SERPENTINA DE COBRE. 220 VOLTS MARCA ELGIN	Compra	Novo	Ativo	09/12/2025	1.807,00	0,00
51159 - VENTILADOR DE PAREDE 60 CM, COM 160W, 3 VELOCIDADES, 3 PÁS, PRETO VOLTAGEM BIVOLT (110 E 220), GARANTIA MÍNIMA DE 12 MES MARCA VENTISOL	Compra	Novo	Ativo	09/12/2025	195,00	0,00
51160 - VENTILADOR DE PAREDE 60 CM, COM 160W, 3 VELOCIDADES, 3 PÁS, PRETO VOLTAGEM BIVOLT (110 E 220), GARANTIA MÍNIMA DE 12 MES MARCA VENTISOL	Compra	Novo	Ativo	09/12/2025	195,00	0,00
51235 - FREEZER HORIZONTAL 411 LITROS, CAPACIDADE LÍQUIDA 404 LITROS, COM 02 TAMPAS, 127V, LINHA BRANCA, CLASSE A MARCA FRICON - (PAPV)	Compra	Novo	Ativo	09/12/2025	3.170,00	0,00
51236 - FREEZER HORIZONTAL 411 LITROS, CAPACIDADE LÍQUIDA 404 LITROS, COM 02 TAMPAS, 127V, LINHA BRANCA, CLASSE A MARCA FRICON - (PAPV)	Compra	Novo	Ativo	09/12/2025	3.170,00	0,00
51401 - TELEVISOR SMART TV LED 40 FULL HD WIFI HDR PARA BRILHO E CONTRASTE , 2 HDMI, 1 USB - PRETA MARCA PHILIPS	Compra	Novo	Ativo	04/12/2025	1.573,00	0,00
51442 - MESA REDONDA PARA REUNIÃO, NA COR MADEIRA CLARO, COM MEDIDA APROXIMADA 740MM X 1200MM. MARCA PRISMA	Compra	Novo	Ativo	18/12/2025	410,00	0,00
51461 - REFRIGERADOR TIPO FROST FREE - COM CAPACIDADE ENTRE 350 A 375 LITROS, COM DUAS PORTAS, CONSUMO A, DEGELO AUTOMATICO, SEL MARCA ELECTROLUX	Compra	Novo	Ativo	24/12/2025	3.159,00	0,00
31 - ESCOLA MUNICIPAL PEDRO ALVES DE MENEZES					**5.919,05**	**237,03**
5206 - Aparelhos e Utensílios Domésticos					**2.866,90**	**150,51**
47617 - REFRIGERADOR RCD34 127 V BRANCO - BENS ADQUIRIDOS PELO PDDE	Incorporação de Bens	Novo	Ativo	04/12/2024	2.866,90	150,51
5218 - Máquinas, Utensílios e Equipamentos Diversos					**249,90**	**13,12**
47616 - VENTILADOR AGRATTO OSC PAREDE 60CM PR GR PR CH HH PREMIUM - BENS ADQUIRIDOS PELO PDDE	Incorporação de Bens	Novo	Ativo	04/12/2024	249,90	13,12
5224 - Mobiliário Em Geral					**833,05**	**13,04**
48432 - CADEIRA EM POLIPROPILENO, DIMENSÕES 510MM X 430MM X 890MM. CADEIRA PLÁSTICA SEM BRAÇO. MARCA/PLASTMASTER	Compra	Novo	Ativo	08/09/2025	38,00	0,85
48433 - CADEIRA EM POLIPROPILENO, DIMENSÕES 510MM X 430MM X 890MM. CADEIRA PLÁSTICA SEM BRAÇO. MARCA/PLASTMASTER	Compra	Novo	Ativo	08/09/2025	38,00	0,85
48679 - ESTANTE - DE AÇO COM PÉS, 05 PRATELEIRAS, NA COR CINZA CLARO, TAMANHO APROXIMADO 1800MM X 920MM X 300MM. MARCA / W3	Compra	Novo	Ativo	23/10/2025	252,35	3,78

Entidade / Órgão / Unid.Orç. / Setor / Grupo / Bens	Tipo Entrada	Estado	Situação	Data	Valor	Depreciação Acumulada
48680 - ESTANTE - DE AÇO COM PÉS, 05 PRATELEIRAS, NA COR CINZA CLARO, TAMANHO APROXIMADO 1800MM X 920MM X 300MM. MARCA / W3	Compra	Novo	Ativo	23/10/2025	252,35	3,78
48681 - ESTANTE - DE AÇO COM PÉS, 05 PRATELEIRAS, NA COR CINZA CLARO, TAMANHO APROXIMADO 1800MM X 920MM X 300MM. MARCA / W3	Compra	Novo	Ativo	23/10/2025	252,35	3,78
5299 - Outros Materiais Permanentes					**1.969,20**	**60,36**
47615 - LIQUIFICADOR WALITA HR2270/91 - BENS ADQUIRIDOS PELO PDDE	Incorporação de Bens	Novo	Ativo	04/12/2024	234,20	13,66
47618 - QUADRO BRANCO 120X90 - BENS ADQUIRIDOS PELO PDDE	Incorporação de Bens	Novo	Ativo	12/07/2024	100,00	5,83
48409 - TELEVISOR SMART TV LED 40 FULL HD WIFI HDR PARA BRILHO E CONTRASTE , 2 HDMI, 1 USB - PRETA MARCA/AOC	Compra	Novo	Ativo	09/09/2025	1.635,00	40,87
62 - ESCOLA MUNICIPAL POETA JOSÉ CRISPIM DE SOUZA					**1.251,00**	**72,97**
5299 - Outros Materiais Permanentes					**1.251,00**	**72,97**
47629 - PROJETOR GT 5000 LUMENS FULL HD - BENS ADQUIRIDOS PELO PDDE	Incorporação de Bens	Novo	Ativo	25/06/2024	1.251,00	72,97
63 - ESCOLA MUNICIPAL PROFª CLARA MEIRELES TELES					**119.884,00**	**680,56**
5206 - Aparelhos e Utensílios Domésticos					**888,88**	**0,00**
51221 - BATEDEIRA PLANETÁRIA, 12 VELOCIDADES, 750 WATTS, EM INOX, 127V MARCA PHILCO - (PAPV)	Compra	Novo	Ativo	09/12/2025	444,44	0,00
51222 - BATEDEIRA PLANETÁRIA, 12 VELOCIDADES, 750 WATTS, EM INOX, 127V MARCA PHILCO - (PAPV)	Compra	Novo	Ativo	09/12/2025	444,44	0,00
5217 - Equipamentos Para Áudio, Vídeo e Foto					**430,00**	**45,14**
47770 - CAMERA DE SEGURANÇA BENS ADQUIRIDOS PELO PDDE	Incorporação de Bens	Novo	Ativo	23/07/2024	215,00	22,57
47771 - CAMERA DE SEGURANÇA BENS ADQUIRIDOS PELO PDDE	Incorporação de Bens	Novo	Ativo	23/07/2024	215,00	22,57
5220 - Máquinas, instalações e utensílios de escritório					**1.269,90**	**0,00**
51561 - CADEIRA FIXA SECRETÁRIA ANATÔNICA, COM 04 PÉS, ENCOSTO E ACENTO NA COR AZUL. TIPO DE ENCOSTO E ACENTO EM ESTOFADO. MARCA PACHECO	Compra	Novo	Ativo	25/12/2025	126,99	0,00
51562 - CADEIRA FIXA SECRETÁRIA ANATÔNICA, COM 04 PÉS, ENCOSTO E ACENTO NA COR AZUL. TIPO DE ENCOSTO E ACENTO EM ESTOFADO. MARCA PACHECO	Compra	Novo	Ativo	25/12/2025	126,99	0,00
51563 - CADEIRA FIXA SECRETÁRIA ANATÔNICA, COM 04 PÉS, ENCOSTO E ACENTO NA COR AZUL. TIPO DE ENCOSTO E ACENTO EM ESTOFADO. MARCA PACHECO	Compra	Novo	Ativo	25/12/2025	126,99	0,00
51564 - CADEIRA FIXA SECRETÁRIA ANATÔNICA, COM 04 PÉS, ENCOSTO E ACENTO NA COR AZUL. TIPO DE ENCOSTO E ACENTO EM ESTOFADO. MARCA PACHECO	Compra	Novo	Ativo	25/12/2025	126,99	0,00

Entidade / Órgão / Unid.Orç. / Setor / Grupo / Bens	Tipo Entrada	Estado	Situação	Data	Valor	Depreciação Acumulada
51565 - CADEIRA FIXA SECRETÁRIA ANATÔNICA, COM 04 PÉS, ENCOSTO E ACENTO NA COR AZUL. TIPO DE ENCOSTO E ACENTO EM ESTOFADO. MARCA PACHECO	Compra	Novo	Ativo	25/12/2025	126,99	0,00
51566 - CADEIRA FIXA SECRETÁRIA ANATÔNICA, COM 04 PÉS, ENCOSTO E ACENTO NA COR AZUL. TIPO DE ENCOSTO E ACENTO EM ESTOFADO. MARCA PACHECO	Compra	Novo	Ativo	25/12/2025	126,99	0,00
51567 - CADEIRA FIXA SECRETÁRIA ANATÔNICA, COM 04 PÉS, ENCOSTO E ACENTO NA COR AZUL. TIPO DE ENCOSTO E ACENTO EM ESTOFADO. MARCA PACHECO	Compra	Novo	Ativo	25/12/2025	126,99	0,00
51568 - CADEIRA FIXA SECRETÁRIA ANATÔNICA, COM 04 PÉS, ENCOSTO E ACENTO NA COR AZUL. TIPO DE ENCOSTO E ACENTO EM ESTOFADO. MARCA PACHECO	Compra	Novo	Ativo	25/12/2025	126,99	0,00
51569 - CADEIRA FIXA SECRETÁRIA ANATÔNICA, COM 04 PÉS, ENCOSTO E ACENTO NA COR AZUL. TIPO DE ENCOSTO E ACENTO EM ESTOFADO. MARCA PACHECO	Compra	Novo	Ativo	25/12/2025	126,99	0,00
51570 - CADEIRA FIXA SECRETÁRIA ANATÔNICA, COM 04 PÉS, ENCOSTO E ACENTO NA COR AZUL. TIPO DE ENCOSTO E ACENTO EM ESTOFADO. MARCA PACHECO	Compra	Novo	Ativo	25/12/2025	126,99	0,00
5224 - Mobiliário Em Geral					**37.253,00**	**186,16**
47800 - CADEIRA FIXA SECRETARIA ESTOFADA - BENS ADQUIRIDOS PELO PDDE	Incorporação de Bens	Novo	Ativo	09/12/2024	280,00	14,70
47801 - CADEIRA FIXA SECRETARIA ESTOFADA - BENS ADQUIRIDOS PELO PDDE	Incorporação de Bens	Novo	Ativo	09/12/2024	280,00	14,70
47802 - CADEIRA FIXA SECRETARIA ESTOFADA - BENS ADQUIRIDOS PELO PDDE	Incorporação de Bens	Novo	Ativo	09/12/2024	280,00	14,70
47803 - CADEIRA FIXA SECRETARIA ESTOFADA - BENS ADQUIRIDOS PELO PDDE	Incorporação de Bens	Novo	Ativo	09/12/2024	280,00	14,70
47806 - MESA DE REUNIÃO 200X900X750 - BENS ADQUIRIDOS PELO PDDE	Incorporação de Bens	Novo	Ativo	09/12/2024	710,00	37,27
50724 - CONJUNTO PARA ALUNO TAMANHO 03- CJA- 03 (PROINFÂNCIA) MARCA PROPRIA	Compra	Novo	Ativo	30/10/2025	236,52	1,77
50725 - CONJUNTO PARA ALUNO TAMANHO 03- CJA- 03 (PROINFÂNCIA) MARCA PROPRIA	Compra	Novo	Ativo	30/10/2025	236,52	1,77
50726 - CONJUNTO PARA ALUNO TAMANHO 03- CJA- 03 (PROINFÂNCIA) MARCA PROPRIA	Compra	Novo	Ativo	30/10/2025	236,52	1,77
50727 - CONJUNTO PARA ALUNO TAMANHO 03- CJA- 03 (PROINFÂNCIA) MARCA PROPRIA	Compra	Novo	Ativo	30/10/2025	236,52	1,77
50728 - CONJUNTO PARA ALUNO TAMANHO 03- CJA- 03 (PROINFÂNCIA) MARCA PROPRIA	Compra	Novo	Ativo	30/10/2025	236,52	1,77
50729 - CONJUNTO PARA ALUNO TAMANHO 03- CJA- 03 (PROINFÂNCIA) MARCA PROPRIA	Compra	Novo	Ativo	30/10/2025	236,52	1,77
50730 - CONJUNTO PARA ALUNO TAMANHO 03- CJA- 03 (PROINFÂNCIA) MARCA PROPRIA	Compra	Novo	Ativo	30/10/2025	236,52	1,77
50731 - CONJUNTO PARA ALUNO TAMANHO 03- CJA- 03 (PROINFÂNCIA) MARCA PROPRIA	Compra	Novo	Ativo	30/10/2025	236,52	1,77

Entidade / Órgão / Unid.Orç. / Setor / Grupo / Bens	Tipo Entrada	Estado	Situação	Data	Valor	Depreciação Acumulada
50732 - CONJUNTO PARA ALUNO TAMANHO 03- CJA- 03 (PROINFÂNCIA) MARCA PROPRIA	Compra	Novo	Ativo	30/10/2025	236,52	1,77
50733 - CONJUNTO PARA ALUNO TAMANHO 03- CJA- 03 (PROINFÂNCIA) MARCA PROPRIA	Compra	Novo	Ativo	30/10/2025	236,52	1,77
50734 - CONJUNTO PARA ALUNO TAMANHO 03- CJA- 03 (PROINFÂNCIA) MARCA PROPRIA	Compra	Novo	Ativo	30/10/2025	236,52	1,77
50735 - CONJUNTO PARA ALUNO TAMANHO 03- CJA- 03 (PROINFÂNCIA) MARCA PROPRIA	Compra	Novo	Ativo	30/10/2025	236,52	1,77
50736 - CONJUNTO PARA ALUNO TAMANHO 03- CJA- 03 (PROINFÂNCIA) MARCA PROPRIA	Compra	Novo	Ativo	30/10/2025	236,52	1,77
50737 - CONJUNTO PARA ALUNO TAMANHO 03- CJA- 03 (PROINFÂNCIA) MARCA PROPRIA	Compra	Novo	Ativo	30/10/2025	236,52	1,77
50738 - CONJUNTO PARA ALUNO TAMANHO 03- CJA- 03 (PROINFÂNCIA) MARCA PROPRIA	Compra	Novo	Ativo	30/10/2025	236,52	1,77
50739 - CONJUNTO PARA ALUNO TAMANHO 03- CJA- 03 (PROINFÂNCIA) MARCA PROPRIA	Compra	Novo	Ativo	30/10/2025	236,52	1,77
50740 - CONJUNTO PARA ALUNO TAMANHO 03- CJA- 03 (PROINFÂNCIA) MARCA PROPRIA	Compra	Novo	Ativo	30/10/2025	236,52	1,77
50741 - CONJUNTO PARA ALUNO TAMANHO 03- CJA- 03 (PROINFÂNCIA) MARCA PROPRIA	Compra	Novo	Ativo	30/10/2025	236,52	1,77
50742 - CONJUNTO PARA ALUNO TAMANHO 03- CJA- 03 (PROINFÂNCIA) MARCA PROPRIA	Compra	Novo	Ativo	30/10/2025	236,52	1,77
50743 - CONJUNTO PARA ALUNO TAMANHO 03- CJA- 03 (PROINFÂNCIA) MARCA PROPRIA	Compra	Novo	Ativo	30/10/2025	236,52	1,77
50744 - CONJUNTO PARA ALUNO TAMANHO 03- CJA- 03 (PROINFÂNCIA) MARCA PROPRIA	Compra	Novo	Ativo	30/10/2025	236,52	1,77
50745 - CONJUNTO PARA ALUNO TAMANHO 03- CJA- 03 (PROINFÂNCIA) MARCA PROPRIA	Compra	Novo	Ativo	30/10/2025	236,52	1,77
50746 - CONJUNTO PARA ALUNO TAMANHO 03- CJA- 03 (PROINFÂNCIA) MARCA PROPRIA	Compra	Novo	Ativo	30/10/2025	236,52	1,77
50747 - CONJUNTO PARA ALUNO TAMANHO 03- CJA- 03 (PROINFÂNCIA) MARCA PROPRIA	Compra	Novo	Ativo	30/10/2025	236,52	1,77
50748 - CONJUNTO PARA ALUNO TAMANHO 03- CJA- 03 (PROINFÂNCIA) MARCA PROPRIA	Compra	Novo	Ativo	30/10/2025	236,52	1,77
50749 - CONJUNTO PARA ALUNO TAMANHO 03- CJA- 03 (PROINFÂNCIA) MARCA PROPRIA	Compra	Novo	Ativo	30/10/2025	236,52	1,77
50750 - CONJUNTO PARA ALUNO TAMANHO 03- CJA- 03 (PROINFÂNCIA) MARCA PROPRIA	Compra	Novo	Ativo	30/10/2025	236,52	1,77
50751 - CONJUNTO PARA ALUNO TAMANHO 03- CJA- 03 (PROINFÂNCIA) MARCA PROPRIA	Compra	Novo	Ativo	30/10/2025	236,52	1,77
50752 - CONJUNTO PARA ALUNO TAMANHO 03- CJA- 03 (PROINFÂNCIA) MARCA PROPRIA	Compra	Novo	Ativo	30/10/2025	236,52	1,77
50753 - CONJUNTO PARA ALUNO TAMANHO 03- CJA- 03 (PROINFÂNCIA) MARCA PROPRIA	Compra	Novo	Ativo	30/10/2025	236,52	1,77

Entidade / Órgão / Unid.Orç. / Setor / Grupo / Bens	Tipo Entrada	Estado	Situação	Data	Valor	Depreciação Acumulada
50754 - CONJUNTO PARA ALUNO TAMANHO 03- CJA- 03 (PROINFÂNCIA) MARCA PROPRIA	Compra	Novo	Ativo	30/10/2025	236,52	1,77
50755 - CONJUNTO PARA ALUNO TAMANHO 03- CJA- 03 (PROINFÂNCIA) MARCA PROPRIA	Compra	Novo	Ativo	30/10/2025	236,52	1,77
50756 - CONJUNTO PARA ALUNO TAMANHO 03- CJA- 03 (PROINFÂNCIA) MARCA PROPRIA	Compra	Novo	Ativo	30/10/2025	236,52	1,77
50757 - CONJUNTO PARA ALUNO TAMANHO 03- CJA- 03 (PROINFÂNCIA) MARCA PROPRIA	Compra	Novo	Ativo	30/10/2025	236,52	1,77
50758 - CONJUNTO PARA ALUNO TAMANHO 03- CJA- 03 (PROINFÂNCIA) MARCA PROPRIA	Compra	Novo	Ativo	30/10/2025	236,52	1,77
50759 - CONJUNTO PARA ALUNO TAMANHO 03- CJA- 03 (PROINFÂNCIA) MARCA PROPRIA	Compra	Novo	Ativo	30/10/2025	236,52	1,77
50760 - CONJUNTO PARA ALUNO TAMANHO 03- CJA- 03 (PROINFÂNCIA) MARCA PROPRIA	Compra	Novo	Ativo	30/10/2025	236,52	1,77
50761 - CONJUNTO PARA ALUNO TAMANHO 03- CJA- 03 (PROINFÂNCIA) MARCA PROPRIA	Compra	Novo	Ativo	30/10/2025	236,52	1,77
50762 - CONJUNTO PARA ALUNO TAMANHO 03- CJA- 03 (PROINFÂNCIA) MARCA PROPRIA	Compra	Novo	Ativo	30/10/2025	236,52	1,77
50763 - CONJUNTO PARA ALUNO TAMANHO 03- CJA- 03 (PROINFÂNCIA) MARCA PROPRIA	Compra	Novo	Ativo	30/10/2025	236,52	1,77
50764 - CONJUNTO PARA ALUNO TAMANHO 03- CJA- 03 (PROINFÂNCIA) MARCA PROPRIA	Compra	Novo	Ativo	30/10/2025	236,52	1,77
50765 - CONJUNTO PARA ALUNO TAMANHO 03- CJA- 03 (PROINFÂNCIA) MARCA PROPRIA	Compra	Novo	Ativo	30/10/2025	236,52	1,77
50766 - CONJUNTO PARA ALUNO TAMANHO 03- CJA- 03 (PROINFÂNCIA) MARCA PROPRIA	Compra	Novo	Ativo	30/10/2025	236,52	1,77
50767 - CONJUNTO PARA ALUNO TAMANHO 03- CJA- 03 (PROINFÂNCIA) MARCA PROPRIA	Compra	Novo	Ativo	30/10/2025	236,52	1,77
50768 - CONJUNTO PARA ALUNO TAMANHO 03- CJA- 03 (PROINFÂNCIA) MARCA PROPRIA	Compra	Novo	Ativo	30/10/2025	236,52	1,77
50769 - CONJUNTO PARA ALUNO TAMANHO 03- CJA- 03 (PROINFÂNCIA) MARCA PROPRIA	Compra	Novo	Ativo	30/10/2025	236,52	1,77
50770 - CONJUNTO PARA ALUNO TAMANHO 03- CJA- 03 (PROINFÂNCIA) MARCA PROPRIA	Compra	Novo	Ativo	30/10/2025	236,52	1,77
50771 - CONJUNTO PARA ALUNO TAMANHO 03- CJA- 03 (PROINFÂNCIA) MARCA PROPRIA	Compra	Novo	Ativo	30/10/2025	236,52	1,77
50772 - CONJUNTO PARA ALUNO TAMANHO 03- CJA- 03 (PROINFÂNCIA) MARCA PROPRIA	Compra	Novo	Ativo	30/10/2025	236,52	1,77
50773 - CONJUNTO PARA ALUNO TAMANHO 03- CJA- 03 (PROINFÂNCIA) MARCA PROPRIA	Compra	Novo	Ativo	30/10/2025	236,52	1,77
50993 - MESA ESCOLAR ADAPTADA PARA CADEIRANTES MARCA PROPRIA	Compra	Novo	Ativo	10/11/2025	212,00	1,59
51273 - CONJUNTO PARA ALUNO TAMANHO 03- CJA- 03 (PROINFÂNCIA) MARCA EMOVARI (PAPV)	Compra	Novo	Ativo	12/12/2025	280,00	0,00

Entidade / Órgão / Unid.Orç. / Setor / Grupo / Bens	Tipo Entrada	Estado	Situação	Data	Valor	Depreciação Acumulada
51274 - CONJUNTO PARA ALUNO TAMANHO 03- CJA- 03 (PROINFÂNCIA) MARCA EMOVARI (PAPV)	Compra	Novo	Ativo	12/12/2025	280,00	0,00
51275 - CONJUNTO PARA ALUNO TAMANHO 03- CJA- 03 (PROINFÂNCIA) MARCA EMOVARI (PAPV)	Compra	Novo	Ativo	12/12/2025	280,00	0,00
51276 - CONJUNTO PARA ALUNO TAMANHO 03- CJA- 03 (PROINFÂNCIA) MARCA EMOVARI (PAPV)	Compra	Novo	Ativo	12/12/2025	280,00	0,00
51277 - CONJUNTO PARA ALUNO TAMANHO 03- CJA- 03 (PROINFÂNCIA) MARCA EMOVARI (PAPV)	Compra	Novo	Ativo	12/12/2025	280,00	0,00
51278 - CONJUNTO PARA ALUNO TAMANHO 03- CJA- 03 (PROINFÂNCIA) MARCA EMOVARI (PAPV)	Compra	Novo	Ativo	12/12/2025	280,00	0,00
51279 - CONJUNTO PARA ALUNO TAMANHO 03- CJA- 03 (PROINFÂNCIA) MARCA EMOVARI (PAPV)	Compra	Novo	Ativo	12/12/2025	280,00	0,00
51280 - CONJUNTO PARA ALUNO TAMANHO 03- CJA- 03 (PROINFÂNCIA) MARCA EMOVARI (PAPV)	Compra	Novo	Ativo	12/12/2025	280,00	0,00
51281 - CONJUNTO PARA ALUNO TAMANHO 03- CJA- 03 (PROINFÂNCIA) MARCA EMOVARI (PAPV)	Compra	Novo	Ativo	12/12/2025	280,00	0,00
51282 - CONJUNTO PARA ALUNO TAMANHO 03- CJA- 03 (PROINFÂNCIA) MARCA EMOVARI (PAPV)	Compra	Novo	Ativo	12/12/2025	280,00	0,00
51283 - CONJUNTO PARA ALUNO TAMANHO 03- CJA- 03 (PROINFÂNCIA) MARCA EMOVARI (PAPV)	Compra	Novo	Ativo	12/12/2025	280,00	0,00
51284 - CONJUNTO PARA ALUNO TAMANHO 03- CJA- 03 (PROINFÂNCIA) MARCA EMOVARI (PAPV)	Compra	Novo	Ativo	12/12/2025	280,00	0,00
51285 - CONJUNTO PARA ALUNO TAMANHO 03- CJA- 03 (PROINFÂNCIA) MARCA EMOVARI (PAPV)	Compra	Novo	Ativo	12/12/2025	280,00	0,00
51286 - CONJUNTO PARA ALUNO TAMANHO 03- CJA- 03 (PROINFÂNCIA) MARCA EMOVARI (PAPV)	Compra	Novo	Ativo	12/12/2025	280,00	0,00
51287 - CONJUNTO PARA ALUNO TAMANHO 03- CJA- 03 (PROINFÂNCIA) MARCA EMOVARI (PAPV)	Compra	Novo	Ativo	12/12/2025	280,00	0,00
51288 - CONJUNTO PARA ALUNO TAMANHO 03- CJA- 03 (PROINFÂNCIA) MARCA EMOVARI (PAPV)	Compra	Novo	Ativo	12/12/2025	280,00	0,00
51289 - CONJUNTO PARA ALUNO TAMANHO 03- CJA- 03 (PROINFÂNCIA) MARCA EMOVARI (PAPV)	Compra	Novo	Ativo	12/12/2025	280,00	0,00
51290 - CONJUNTO PARA ALUNO TAMANHO 03- CJA- 03 (PROINFÂNCIA) MARCA EMOVARI (PAPV)	Compra	Novo	Ativo	12/12/2025	280,00	0,00
51291 - CONJUNTO PARA ALUNO TAMANHO 03- CJA- 03 (PROINFÂNCIA) MARCA EMOVARI (PAPV)	Compra	Novo	Ativo	12/12/2025	280,00	0,00
51292 - CONJUNTO PARA ALUNO TAMANHO 03- CJA- 03 (PROINFÂNCIA) MARCA EMOVARI (PAPV)	Compra	Novo	Ativo	12/12/2025	280,00	0,00
51293 - CONJUNTO PARA ALUNO TAMANHO 03- CJA- 03 (PROINFÂNCIA) MARCA EMOVARI (PAPV)	Compra	Novo	Ativo	12/12/2025	280,00	0,00
51294 - CONJUNTO PARA ALUNO TAMANHO 03- CJA- 03 (PROINFÂNCIA) MARCA EMOVARI (PAPV)	Compra	Novo	Ativo	12/12/2025	280,00	0,00
51295 - CONJUNTO PARA ALUNO TAMANHO 03- CJA- 03 (PROINFÂNCIA) MARCA EMOVARI (PAPV)	Compra	Novo	Ativo	12/12/2025	280,00	0,00

Entidade / Órgão / Unid.Orç. / Setor / Grupo / Bens	Tipo Entrada	Estado	Situação	Data	Valor	Depreciação Acumulada
51296 - CONJUNTO PARA ALUNO TAMANHO 03- CJA- 03 (PROINFÂNCIA) MARCA EMOVARI (PAPV)	Compra	Novo	Ativo	12/12/2025	280,00	0,00
51297 - CONJUNTO PARA ALUNO TAMANHO 03- CJA- 03 (PROINFÂNCIA) MARCA EMOVARI (PAPV)	Compra	Novo	Ativo	12/12/2025	280,00	0,00
51298 - CONJUNTO PARA ALUNO TAMANHO 03- CJA- 03 (PROINFÂNCIA) MARCA EMOVARI (PAPV)	Compra	Novo	Ativo	12/12/2025	280,00	0,00
51299 - CONJUNTO PARA ALUNO TAMANHO 03- CJA- 03 (PROINFÂNCIA) MARCA EMOVARI (PAPV)	Compra	Novo	Ativo	12/12/2025	280,00	0,00
51300 - CONJUNTO PARA ALUNO TAMANHO 03- CJA- 03 (PROINFÂNCIA) MARCA EMOVARI (PAPV)	Compra	Novo	Ativo	12/12/2025	280,00	0,00
51301 - CONJUNTO PARA ALUNO TAMANHO 03- CJA- 03 (PROINFÂNCIA) MARCA EMOVARI (PAPV)	Compra	Novo	Ativo	12/12/2025	280,00	0,00
51302 - CONJUNTO PARA ALUNO TAMANHO 03- CJA- 03 (PROINFÂNCIA) MARCA EMOVARI (PAPV)	Compra	Novo	Ativo	12/12/2025	280,00	0,00
51303 - CONJUNTO PARA ALUNO TAMANHO 03- CJA- 03 (PROINFÂNCIA) MARCA EMOVARI (PAPV)	Compra	Novo	Ativo	12/12/2025	280,00	0,00
51304 - CONJUNTO PARA ALUNO TAMANHO 03- CJA- 03 (PROINFÂNCIA) MARCA EMOVARI (PAPV)	Compra	Novo	Ativo	12/12/2025	280,00	0,00
51305 - CONJUNTO PARA ALUNO TAMANHO 03- CJA- 03 (PROINFÂNCIA) MARCA EMOVARI (PAPV)	Compra	Novo	Ativo	12/12/2025	280,00	0,00
51306 - CONJUNTO PARA ALUNO TAMANHO 03- CJA- 03 (PROINFÂNCIA) MARCA EMOVARI (PAPV)	Compra	Novo	Ativo	12/12/2025	280,00	0,00
51307 - CONJUNTO PARA ALUNO TAMANHO 03- CJA- 03 (PROINFÂNCIA) MARCA EMOVARI (PAPV)	Compra	Novo	Ativo	12/12/2025	280,00	0,00
51308 - CONJUNTO PARA ALUNO TAMANHO 03- CJA- 03 (PROINFÂNCIA) MARCA EMOVARI (PAPV)	Compra	Novo	Ativo	12/12/2025	280,00	0,00
51309 - CONJUNTO PARA ALUNO TAMANHO 03- CJA- 03 (PROINFÂNCIA) MARCA EMOVARI (PAPV)	Compra	Novo	Ativo	12/12/2025	280,00	0,00
51310 - CONJUNTO PARA ALUNO TAMANHO 03- CJA- 03 (PROINFÂNCIA) MARCA EMOVARI (PAPV)	Compra	Novo	Ativo	12/12/2025	280,00	0,00
51311 - CONJUNTO PARA ALUNO TAMANHO 03- CJA- 03 (PROINFÂNCIA) MARCA EMOVARI (PAPV)	Compra	Novo	Ativo	12/12/2025	280,00	0,00
51312 - CONJUNTO PARA ALUNO TAMANHO 03- CJA- 03 (PROINFÂNCIA) MARCA EMOVARI (PAPV)	Compra	Novo	Ativo	12/12/2025	280,00	0,00
51313 - CONJUNTO PARA ALUNO TAMANHO 03- CJA- 03 (PROINFÂNCIA) MARCA EMOVARI (PAPV)	Compra	Novo	Ativo	12/12/2025	280,00	0,00
51314 - CONJUNTO PARA ALUNO TAMANHO 03- CJA- 03 (PROINFÂNCIA) MARCA EMOVARI (PAPV)	Compra	Novo	Ativo	12/12/2025	280,00	0,00
51315 - CONJUNTO PARA ALUNO TAMANHO 03- CJA- 03 (PROINFÂNCIA) MARCA EMOVARI (PAPV)	Compra	Novo	Ativo	12/12/2025	280,00	0,00
51316 - CONJUNTO PARA ALUNO TAMANHO 03- CJA- 03 (PROINFÂNCIA) MARCA EMOVARI (PAPV)	Compra	Novo	Ativo	12/12/2025	280,00	0,00
51317 - CONJUNTO PARA ALUNO TAMANHO 03- CJA- 03 (PROINFÂNCIA) MARCA EMOVARI (PAPV)	Compra	Novo	Ativo	12/12/2025	280,00	0,00

Entidade / Órgão / Unid.Orç. / Setor / Grupo / Bens	Tipo Entrada	Estado	Situação	Data	Valor	Depreciação Acumulada
51318 - CONJUNTO PARA ALUNO TAMANHO 03- CJA- 03 (PROINFÂNCIA) MARCA EMOVARI (PAPV)	Compra	Novo	Ativo	12/12/2025	280,00	0,00
51319 - CONJUNTO PARA ALUNO TAMANHO 03- CJA- 03 (PROINFÂNCIA) MARCA EMOVARI (PAPV)	Compra	Novo	Ativo	12/12/2025	280,00	0,00
51320 - CONJUNTO PARA ALUNO TAMANHO 03- CJA- 03 (PROINFÂNCIA) MARCA EMOVARI (PAPV)	Compra	Novo	Ativo	12/12/2025	280,00	0,00
51321 - CONJUNTO PARA ALUNO TAMANHO 03- CJA- 03 (PROINFÂNCIA) MARCA EMOVARI (PAPV)	Compra	Novo	Ativo	12/12/2025	280,00	0,00
51322 - CONJUNTO PARA ALUNO TAMANHO 03- CJA- 03 (PROINFÂNCIA) MARCA EMOVARI (PAPV)	Compra	Novo	Ativo	12/12/2025	280,00	0,00
51323 - CONJUNTO PARA ALUNO TAMANHO 03- CJA- 03 (PROINFÂNCIA) MARCA EMOVARI (PAPV)	Compra	Novo	Ativo	12/12/2025	280,00	0,00
51324 - CONJUNTO PARA ALUNO TAMANHO 03- CJA- 03 (PROINFÂNCIA) MARCA EMOVARI (PAPV)	Compra	Novo	Ativo	12/12/2025	280,00	0,00
51325 - CONJUNTO PARA ALUNO TAMANHO 03- CJA- 03 (PROINFÂNCIA) MARCA EMOVARI (PAPV)	Compra	Novo	Ativo	12/12/2025	280,00	0,00
51326 - CONJUNTO PARA ALUNO TAMANHO 03- CJA- 03 (PROINFÂNCIA) MARCA EMOVARI (PAPV)	Compra	Novo	Ativo	12/12/2025	280,00	0,00
51327 - CONJUNTO PARA ALUNO TAMANHO 03- CJA- 03 (PROINFÂNCIA) MARCA EMOVARI (PAPV)	Compra	Novo	Ativo	12/12/2025	280,00	0,00
51328 - CONJUNTO PARA ALUNO TAMANHO 03- CJA- 03 (PROINFÂNCIA) MARCA EMOVARI (PAPV)	Compra	Novo	Ativo	12/12/2025	280,00	0,00
51329 - CONJUNTO PARA ALUNO TAMANHO 03- CJA- 03 (PROINFÂNCIA) MARCA EMOVARI (PAPV)	Compra	Novo	Ativo	12/12/2025	280,00	0,00
51330 - CONJUNTO PARA ALUNO TAMANHO 03- CJA- 03 (PROINFÂNCIA) MARCA EMOVARI (PAPV)	Compra	Novo	Ativo	12/12/2025	280,00	0,00
51331 - CONJUNTO PARA ALUNO TAMANHO 03- CJA- 03 (PROINFÂNCIA) MARCA EMOVARI (PAPV)	Compra	Novo	Ativo	12/12/2025	280,00	0,00
51332 - CONJUNTO PARA ALUNO TAMANHO 03- CJA- 03 (PROINFÂNCIA) MARCA EMOVARI (PAPV)	Compra	Novo	Ativo	12/12/2025	280,00	0,00
51423 - MESA BIRÔ SECRETÁRIA, CONTENDO 03 GAVETAS COM CHAVES, ESTRUTURA EM TUBO DE AÇO COM APROXIMADAMENTE 1,20 X 0,60 X 0,75M. MARCA PRISMA	Compra	Novo	Ativo	18/12/2025	375,00	0,00
51424 - MESA BIRÔ SECRETÁRIA, CONTENDO 03 GAVETAS COM CHAVES, ESTRUTURA EM TUBO DE AÇO COM APROXIMADAMENTE 1,20 X 0,60 X 0,75M. MARCA PRISMA	Compra	Novo	Ativo	18/12/2025	375,00	0,00
51425 - MESA BIRÔ SECRETÁRIA, CONTENDO 03 GAVETAS COM CHAVES, ESTRUTURA EM TUBO DE AÇO COM APROXIMADAMENTE 1,20 X 0,60 X 0,75M. MARCA PRISMA	Compra	Novo	Ativo	18/12/2025	375,00	0,00
51426 - MESA BIRÔ SECRETÁRIA, CONTENDO 03 GAVETAS COM CHAVES, ESTRUTURA EM TUBO DE AÇO COM APROXIMADAMENTE 1,20 X 0,60 X 0,75M. MARCA PRISMA	Compra	Novo	Ativo	18/12/2025	375,00	0,00
51428 - MESA BIRÔ SECRETÁRIA, CONTENDO 03 GAVETAS COM CHAVES, ESTRUTURA EM TUBO DE AÇO COM APROXIMADAMENTE 1,20 X 0,60 X 0,75M. MARCA PRISMA	Compra	Novo	Ativo	18/12/2025	375,00	0,00

Entidade / Órgão / Unid.Orç. / Setor / Grupo / Bens	Tipo Entrada	Estado	Situação	Data	Valor	Depreciação Acumulada
51429 - MESA BIRÔ SECRETÁRIA, CONTENDO 03 GAVETAS COM CHAVES, ESTRUTURA EM TUBO DE AÇO COM APROXIMADAMENTE 1,20 X 0,60 X 0,75M. MARCA PRISMA	Compra	Novo	Ativo	18/12/2025	375,00	0,00
51430 - MESA BIRÔ SECRETÁRIA, CONTENDO 03 GAVETAS COM CHAVES, ESTRUTURA EM TUBO DE AÇO COM APROXIMADAMENTE 1,20 X 0,60 X 0,75M. MARCA PRISMA	Compra	Novo	Ativo	18/12/2025	375,00	0,00
51431 - MESA BIRÔ SECRETÁRIA, CONTENDO 03 GAVETAS COM CHAVES, ESTRUTURA EM TUBO DE AÇO COM APROXIMADAMENTE 1,20 X 0,60 X 0,75M. MARCA PRISMA	Compra	Novo	Ativo	18/12/2025	375,00	0,00
51432 - MESA BIRÔ SECRETÁRIA, CONTENDO 03 GAVETAS COM CHAVES, ESTRUTURA EM TUBO DE AÇO COM APROXIMADAMENTE 1,20 X 0,60 X 0,75M. MARCA PRISMA	Compra	Novo	Ativo	18/12/2025	375,00	0,00
51433 - MESA BIRÔ SECRETÁRIA, CONTENDO 03 GAVETAS COM CHAVES, ESTRUTURA EM TUBO DE AÇO COM APROXIMADAMENTE 1,20 X 0,60 X 0,75M. MARCA PRISMA	Compra	Novo	Ativo	18/12/2025	375,00	0,00
51477 - ARMÁRIO PARA COZINHA, POSSUI 04 PORTAS, 02 GAVETAS COM DOBRADIÇAS METÁLICAS E CORREDIÇAS PLÁTICAS COM TRAVAS. CONTA TAMB MARCA AVELAN	Compra	Novo	Ativo	25/12/2025	945,00	0,00
51478 - ARMÁRIO PARA COZINHA, POSSUI 04 PORTAS, 02 GAVETAS COM DOBRADIÇAS METÁLICAS E CORREDIÇAS PLÁTICAS COM TRAVAS. CONTA TAMB MARCA AVELAN	Compra	Novo	Ativo	25/12/2025	945,00	0,00
51479 - ARMÁRIO PARA COZINHA, POSSUI 04 PORTAS, 02 GAVETAS COM DOBRADIÇAS METÁLICAS E CORREDIÇAS PLÁTICAS COM TRAVAS. CONTA TAMB MARCA AVELAN	Compra	Novo	Ativo	25/12/2025	945,00	0,00
5243 - Bens Informática					**1.430,00**	**83,42**
47772 - DVR 16 CANAIS HILOOK BENS ADQUIRIDOS PELO PDDE	Incorporação de Bens	Novo	Ativo	23/07/2024	970,00	56,58
47798 - CAM BUL PLAST FULLCOLOR 1080P 3,6MM 20M BENS ADQUIRIDOS PELO PDDE	Incorporação de Bens	Novo	Ativo	05/12/2024	230,00	13,42
47799 - CAM BUL PLAST FULLCOLOR 1080P 3,6MM 20M BENS ADQUIRIDOS PELO PDDE	Incorporação de Bens	Novo	Ativo	05/12/2024	230,00	13,42
5299 - Outros Materiais Permanentes					**78.612,22**	**365,84**
47765 - ROTEADOR WIRELESS W6 1500 - BENS ADQUIRIDOS PELO PDDE	Incorporação de Bens	Novo	Ativo	02/08/2024	300,00	17,50
47766 - ROTEADOR WIRELESS W6 1500 - BENS ADQUIRIDOS PELO PDDE	Incorporação de Bens	Novo	Ativo	02/08/2024	300,00	17,50
47767 - ESTANTE COM 6 PRATELEIRAS BENS ADQUIRIDOS PELO PDDE	Incorporação de Bens	Novo	Ativo	15/07/2024	370,50	21,61
47768 - ESTANTE COM 6 PRATELEIRAS BENS ADQUIRIDOS PELO PDDE	Incorporação de Bens	Novo	Ativo	15/07/2024	370,50	21,61
47769 - ESTANTE COM 6 PRATELEIRAS BENS ADQUIRIDOS PELO PDDE	Incorporação de Bens	Novo	Ativo	15/07/2024	370,50	21,61
47773 - CADEIRA BISTRO PARIPUEIRA BCA SOLPLAST BENS ADQUIRIDOS PELO PDDE	Incorporação de Bens	Novo	Ativo	23/09/2024	40,00	2,33
47774 - CADEIRA BISTRO PARIPUEIRA BCA SOLPLAST BENS ADQUIRIDOS PELO PDDE	Incorporação de Bens	Novo	Ativo	23/09/2024	40,00	2,33

Entidade / Órgão / Unid.Orç. / Setor / Grupo / Bens	Tipo Entrada	Estado	Situação	Data	Valor	Depreciação Acumulada
47775 - CADEIRA BISTRO PARIPUEIRA BCA SOLPLAST BENS ADQUIRIDOS PELO PDDE	Incorporação de Bens	Novo	Ativo	23/09/2024	40,00	2,33
47776 - CADEIRA BISTRO PARIPUEIRA BCA SOLPLAST BENS ADQUIRIDOS PELO PDDE	Incorporação de Bens	Novo	Ativo	23/09/2024	40,00	2,33
47777 - CADEIRA BISTRO PARIPUEIRA BCA SOLPLAST BENS ADQUIRIDOS PELO PDDE	Incorporação de Bens	Novo	Ativo	23/09/2024	40,00	2,33
47778 - CADEIRA BISTRO PARIPUEIRA BCA SOLPLAST BENS ADQUIRIDOS PELO PDDE	Incorporação de Bens	Novo	Ativo	23/09/2024	40,00	2,33
47779 - CADEIRA BISTRO PARIPUEIRA BCA SOLPLAST BENS ADQUIRIDOS PELO PDDE	Incorporação de Bens	Novo	Ativo	23/09/2024	40,00	2,33
47780 - CADEIRA BISTRO PARIPUEIRA BCA SOLPLAST BENS ADQUIRIDOS PELO PDDE	Incorporação de Bens	Novo	Ativo	23/09/2024	40,00	2,33
47781 - CADEIRA BISTRO PARIPUEIRA BCA SOLPLAST BENS ADQUIRIDOS PELO PDDE	Incorporação de Bens	Novo	Ativo	23/09/2024	40,00	2,33
47782 - CADEIRA BISTRO PARIPUEIRA BCA SOLPLAST BENS ADQUIRIDOS PELO PDDE	Incorporação de Bens	Novo	Ativo	23/09/2024	40,00	2,33
47783 - CADEIRA BISTRO PARIPUEIRA BCA SOLPLAST BENS ADQUIRIDOS PELO PDDE	Incorporação de Bens	Novo	Ativo	23/09/2024	40,00	2,33
47784 - CADEIRA BISTRO PARIPUEIRA BCA SOLPLAST BENS ADQUIRIDOS PELO PDDE	Incorporação de Bens	Novo	Ativo	23/09/2024	40,00	2,33
47785 - CADEIRA BISTRO PARIPUEIRA BCA SOLPLAST BENS ADQUIRIDOS PELO PDDE	Incorporação de Bens	Novo	Ativo	23/09/2024	40,00	2,33
47786 - CADEIRA BISTRO PARIPUEIRA BCA SOLPLAST BENS ADQUIRIDOS PELO PDDE	Incorporação de Bens	Novo	Ativo	23/09/2024	40,00	2,33
47787 - CADEIRA BISTRO PARIPUEIRA BCA SOLPLAST BENS ADQUIRIDOS PELO PDDE	Incorporação de Bens	Novo	Ativo	23/09/2024	40,00	2,33
47788 - CADEIRA BISTRO PARIPUEIRA BCA SOLPLAST BENS ADQUIRIDOS PELO PDDE	Incorporação de Bens	Novo	Ativo	23/09/2024	40,00	2,33
47789 - CADEIRA BISTRO PARIPUEIRA BCA SOLPLAST BENS ADQUIRIDOS PELO PDDE	Incorporação de Bens	Novo	Ativo	23/09/2024	40,00	2,33
47790 - CADEIRA BISTRO PARIPUEIRA BCA SOLPLAST BENS ADQUIRIDOS PELO PDDE	Incorporação de Bens	Novo	Ativo	23/09/2024	40,00	2,33
47791 - CADEIRA BISTRO PARIPUEIRA BCA SOLPLAST BENS ADQUIRIDOS PELO PDDE	Incorporação de Bens	Novo	Ativo	23/09/2024	40,00	2,33
47792 - CADEIRA BISTRO PARIPUEIRA BCA SOLPLAST BENS ADQUIRIDOS PELO PDDE	Incorporação de Bens	Novo	Ativo	23/09/2024	40,00	2,33
47793 - CADEIRA BISTRO PARIPUEIRA BCA SOLPLAST BENS ADQUIRIDOS PELO PDDE	Incorporação de Bens	Novo	Ativo	23/09/2024	40,00	2,33
47794 - CADEIRA BISTRO PARIPUEIRA BCA SOLPLAST BENS ADQUIRIDOS PELO PDDE	Incorporação de Bens	Novo	Ativo	23/09/2024	40,00	2,33
47795 - CADEIRA BISTRO PARIPUEIRA BCA SOLPLAST BENS ADQUIRIDOS PELO PDDE	Incorporação de Bens	Novo	Ativo	23/09/2024	40,00	2,33
47796 - CADEIRA BISTRO PARIPUEIRA BCA SOLPLAST BENS ADQUIRIDOS PELO PDDE	Incorporação de Bens	Novo	Ativo	23/09/2024	40,00	2,33

Entidade / Órgão / Unid.Orç. / Setor / Grupo / Bens	Tipo Entrada	Estado	Situação	Data	Valor	Depreciação Acumulada
47797 - CADEIRA BISTRO PARIPUEIRA BCA SOLPLAST BENS ADQUIRIDOS PELO PDDE	Incorporação de Bens	Novo	Ativo	23/09/2024	40,00	2,33
47804 - MESA REDONDA 1100X1100X750MM - BENS ADQUIRIDOS PELO PDDE	Incorporação de Bens	Novo	Ativo	09/12/2024	464,30	27,08
47805 - MESA REDONDA 1100X1100X750MM - BENS ADQUIRIDOS PELO PDDE	Incorporação de Bens	Novo	Ativo	09/12/2024	464,30	27,08
50774 - CONJUNTO PARA ALUNO TAMANHO 06 – CJA – 06 (PROINFÂNCIA) MARCA PROPRIA	Compra	Novo	Ativo	30/10/2025	230,00	1,92
50775 - CONJUNTO PARA ALUNO TAMANHO 06 – CJA – 06 (PROINFÂNCIA) MARCA PROPRIA	Compra	Novo	Ativo	30/10/2025	230,00	1,92
50776 - CONJUNTO PARA ALUNO TAMANHO 06 – CJA – 06 (PROINFÂNCIA) MARCA PROPRIA	Compra	Novo	Ativo	30/10/2025	230,00	1,92
50777 - CONJUNTO PARA ALUNO TAMANHO 06 – CJA – 06 (PROINFÂNCIA) MARCA PROPRIA	Compra	Novo	Ativo	30/10/2025	230,00	1,92
50778 - CONJUNTO PARA ALUNO TAMANHO 06 – CJA – 06 (PROINFÂNCIA) MARCA PROPRIA	Compra	Novo	Ativo	30/10/2025	230,00	1,92
50779 - CONJUNTO PARA ALUNO TAMANHO 06 – CJA – 06 (PROINFÂNCIA) MARCA PROPRIA	Compra	Novo	Ativo	30/10/2025	230,00	1,92
50780 - CONJUNTO PARA ALUNO TAMANHO 06 – CJA – 06 (PROINFÂNCIA) MARCA PROPRIA	Compra	Novo	Ativo	30/10/2025	230,00	1,92
50781 - CONJUNTO PARA ALUNO TAMANHO 06 – CJA – 06 (PROINFÂNCIA) MARCA PROPRIA	Compra	Novo	Ativo	30/10/2025	230,00	1,92
50782 - CONJUNTO PARA ALUNO TAMANHO 06 – CJA – 06 (PROINFÂNCIA) MARCA PROPRIA	Compra	Novo	Ativo	30/10/2025	230,00	1,92
50783 - CONJUNTO PARA ALUNO TAMANHO 06 – CJA – 06 (PROINFÂNCIA) MARCA PROPRIA	Compra	Novo	Ativo	30/10/2025	230,00	1,92
50784 - CONJUNTO PARA ALUNO TAMANHO 06 – CJA – 06 (PROINFÂNCIA) MARCA PROPRIA	Compra	Novo	Ativo	30/10/2025	230,00	1,92
50785 - CONJUNTO PARA ALUNO TAMANHO 06 – CJA – 06 (PROINFÂNCIA) MARCA PROPRIA	Compra	Novo	Ativo	30/10/2025	230,00	1,92
50786 - CONJUNTO PARA ALUNO TAMANHO 06 – CJA – 06 (PROINFÂNCIA) MARCA PROPRIA	Compra	Novo	Ativo	30/10/2025	230,00	1,92
50787 - CONJUNTO PARA ALUNO TAMANHO 06 – CJA – 06 (PROINFÂNCIA) MARCA PROPRIA	Compra	Novo	Ativo	30/10/2025	230,00	1,92
50788 - CONJUNTO PARA ALUNO TAMANHO 06 – CJA – 06 (PROINFÂNCIA) MARCA PROPRIA	Compra	Novo	Ativo	30/10/2025	230,00	1,92
50789 - CONJUNTO PARA ALUNO TAMANHO 06 – CJA – 06 (PROINFÂNCIA) MARCA PROPRIA	Compra	Novo	Ativo	30/10/2025	230,00	1,92
50790 - CONJUNTO PARA ALUNO TAMANHO 06 – CJA – 06 (PROINFÂNCIA) MARCA PROPRIA	Compra	Novo	Ativo	30/10/2025	230,00	1,92
50791 - CONJUNTO PARA ALUNO TAMANHO 06 – CJA – 06 (PROINFÂNCIA) MARCA PROPRIA	Compra	Novo	Ativo	30/10/2025	230,00	1,92
50792 - CONJUNTO PARA ALUNO TAMANHO 06 – CJA – 06 (PROINFÂNCIA) MARCA PROPRIA	Compra	Novo	Ativo	30/10/2025	230,00	1,92

Entidade / Órgão / Unid.Orç. / Setor / Grupo / Bens	Tipo Entrada	Estado	Situação	Data	Valor	Depreciação Acumulada
50793 - CONJUNTO PARA ALUNO TAMANHO 06 – CJA – 06 (PROINFÂNCIA) MARCA PROPRIA	Compra	Novo	Ativo	30/10/2025	230,00	1,92
50794 - CONJUNTO PARA ALUNO TAMANHO 06 – CJA – 06 (PROINFÂNCIA) MARCA PROPRIA	Compra	Novo	Ativo	30/10/2025	230,00	1,92
50795 - CONJUNTO PARA ALUNO TAMANHO 06 – CJA – 06 (PROINFÂNCIA) MARCA PROPRIA	Compra	Novo	Ativo	30/10/2025	230,00	1,92
50796 - CONJUNTO PARA ALUNO TAMANHO 06 – CJA – 06 (PROINFÂNCIA) MARCA PROPRIA	Compra	Novo	Ativo	30/10/2025	230,00	1,92
50797 - CONJUNTO PARA ALUNO TAMANHO 06 – CJA – 06 (PROINFÂNCIA) MARCA PROPRIA	Compra	Novo	Ativo	30/10/2025	230,00	1,92
50798 - CONJUNTO PARA ALUNO TAMANHO 06 – CJA – 06 (PROINFÂNCIA) MARCA PROPRIA	Compra	Novo	Ativo	30/10/2025	230,00	1,92
50799 - CONJUNTO PARA ALUNO TAMANHO 06 – CJA – 06 (PROINFÂNCIA) MARCA PROPRIA	Compra	Novo	Ativo	30/10/2025	230,00	1,92
50800 - CONJUNTO PARA ALUNO TAMANHO 06 – CJA – 06 (PROINFÂNCIA) MARCA PROPRIA	Compra	Novo	Ativo	30/10/2025	230,00	1,92
50801 - CONJUNTO PARA ALUNO TAMANHO 06 – CJA – 06 (PROINFÂNCIA) MARCA PROPRIA	Compra	Novo	Ativo	30/10/2025	230,00	1,92
50802 - CONJUNTO PARA ALUNO TAMANHO 06 – CJA – 06 (PROINFÂNCIA) MARCA PROPRIA	Compra	Novo	Ativo	30/10/2025	230,00	1,92
50803 - CONJUNTO PARA ALUNO TAMANHO 06 – CJA – 06 (PROINFÂNCIA) MARCA PROPRIA	Compra	Novo	Ativo	30/10/2025	230,00	1,92
50804 - CONJUNTO PARA ALUNO TAMANHO 06 – CJA – 06 (PROINFÂNCIA) MARCA PROPRIA	Compra	Novo	Ativo	30/10/2025	230,00	1,92
50805 - CONJUNTO PARA ALUNO TAMANHO 06 – CJA – 06 (PROINFÂNCIA) MARCA PROPRIA	Compra	Novo	Ativo	30/10/2025	230,00	1,92
50806 - CONJUNTO PARA ALUNO TAMANHO 06 – CJA – 06 (PROINFÂNCIA) MARCA PROPRIA	Compra	Novo	Ativo	30/10/2025	230,00	1,92
50807 - CONJUNTO PARA ALUNO TAMANHO 06 – CJA – 06 (PROINFÂNCIA) MARCA PROPRIA	Compra	Novo	Ativo	30/10/2025	230,00	1,92
50808 - CONJUNTO PARA ALUNO TAMANHO 06 – CJA – 06 (PROINFÂNCIA) MARCA PROPRIA	Compra	Novo	Ativo	30/10/2025	230,00	1,92
50809 - CONJUNTO PARA ALUNO TAMANHO 06 – CJA – 06 (PROINFÂNCIA) MARCA PROPRIA	Compra	Novo	Ativo	30/10/2025	230,00	1,92
50810 - CONJUNTO PARA ALUNO TAMANHO 06 – CJA – 06 (PROINFÂNCIA) MARCA PROPRIA	Compra	Novo	Ativo	30/10/2025	230,00	1,92
50811 - CONJUNTO PARA ALUNO TAMANHO 06 – CJA – 06 (PROINFÂNCIA) MARCA PROPRIA	Compra	Novo	Ativo	30/10/2025	230,00	1,92
50812 - CONJUNTO PARA ALUNO TAMANHO 06 – CJA – 06 (PROINFÂNCIA) MARCA PROPRIA	Compra	Novo	Ativo	30/10/2025	230,00	1,92
50813 - CONJUNTO PARA ALUNO TAMANHO 06 – CJA – 06 (PROINFÂNCIA) MARCA PROPRIA	Compra	Novo	Ativo	30/10/2025	230,00	1,92
50814 - CONJUNTO PARA ALUNO TAMANHO 06 – CJA – 06 (PROINFÂNCIA) MARCA PROPRIA	Compra	Novo	Ativo	30/10/2025	230,00	1,92

Entidade / Órgão / Unid.Orç. / Setor / Grupo / Bens	Tipo Entrada	Estado	Situação	Data	Valor	Depreciação Acumulada
50815 - CONJUNTO PARA ALUNO TAMANHO 06 – CJA – 06 (PROINFÂNCIA) MARCA PROPRIA	Compra	Novo	Ativo	30/10/2025	230,00	1,92
50816 - CONJUNTO PARA ALUNO TAMANHO 06 – CJA – 06 (PROINFÂNCIA) MARCA PROPRIA	Compra	Novo	Ativo	30/10/2025	230,00	1,92
50817 - CONJUNTO PARA ALUNO TAMANHO 06 – CJA – 06 (PROINFÂNCIA) MARCA PROPRIA	Compra	Novo	Ativo	30/10/2025	230,00	1,92
50818 - CONJUNTO PARA ALUNO TAMANHO 06 – CJA – 06 (PROINFÂNCIA) MARCA PROPRIA	Compra	Novo	Ativo	30/10/2025	230,00	1,92
50819 - CONJUNTO PARA ALUNO TAMANHO 06 – CJA – 06 (PROINFÂNCIA) MARCA PROPRIA	Compra	Novo	Ativo	30/10/2025	230,00	1,92
50820 - CONJUNTO PARA ALUNO TAMANHO 06 – CJA – 06 (PROINFÂNCIA) MARCA PROPRIA	Compra	Novo	Ativo	30/10/2025	230,00	1,92
50821 - CONJUNTO PARA ALUNO TAMANHO 06 – CJA – 06 (PROINFÂNCIA) MARCA PROPRIA	Compra	Novo	Ativo	30/10/2025	230,00	1,92
50822 - CONJUNTO PARA ALUNO TAMANHO 06 – CJA – 06 (PROINFÂNCIA) MARCA PROPRIA	Compra	Novo	Ativo	30/10/2025	230,00	1,92
50823 - CONJUNTO PARA ALUNO TAMANHO 06 – CJA – 06 (PROINFÂNCIA) MARCA PROPRIA	Compra	Novo	Ativo	30/10/2025	230,00	1,92
50824 - CONJUNTO PARA ALUNO TAMANHO 06 – CJA – 06 (PROINFÂNCIA) MARCA PROPRIA	Compra	Novo	Ativo	30/10/2025	230,00	1,92
50825 - CONJUNTO PARA ALUNO TAMANHO 06 – CJA – 06 (PROINFÂNCIA) MARCA PROPRIA	Compra	Novo	Ativo	30/10/2025	230,00	1,92
50826 - CONJUNTO PARA ALUNO TAMANHO 06 – CJA – 06 (PROINFÂNCIA) MARCA PROPRIA	Compra	Novo	Ativo	30/10/2025	230,00	1,92
50827 - CONJUNTO PARA ALUNO TAMANHO 06 – CJA – 06 (PROINFÂNCIA) MARCA PROPRIA	Compra	Novo	Ativo	30/10/2025	230,00	1,92
50828 - CONJUNTO PARA ALUNO TAMANHO 06 – CJA – 06 (PROINFÂNCIA) MARCA PROPRIA	Compra	Novo	Ativo	30/10/2025	230,00	1,92
50829 - CONJUNTO PARA ALUNO TAMANHO 06 – CJA – 06 (PROINFÂNCIA) MARCA PROPRIA	Compra	Novo	Ativo	30/10/2025	230,00	1,92
50830 - CONJUNTO PARA ALUNO TAMANHO 06 – CJA – 06 (PROINFÂNCIA) MARCA PROPRIA	Compra	Novo	Ativo	30/10/2025	230,00	1,92
50831 - CONJUNTO PARA ALUNO TAMANHO 06 – CJA – 06 (PROINFÂNCIA) MARCA PROPRIA	Compra	Novo	Ativo	30/10/2025	230,00	1,92
50832 - CONJUNTO PARA ALUNO TAMANHO 06 – CJA – 06 (PROINFÂNCIA) MARCA PROPRIA	Compra	Novo	Ativo	30/10/2025	230,00	1,92
50833 - CONJUNTO PARA ALUNO TAMANHO 06 – CJA – 06 (PROINFÂNCIA) MARCA PROPRIA	Compra	Novo	Ativo	30/10/2025	230,00	1,92
50834 - CONJUNTO PARA ALUNO TAMANHO 06 – CJA – 06 (PROINFÂNCIA) MARCA PROPRIA	Compra	Novo	Ativo	30/10/2025	230,00	1,92
50835 - CONJUNTO PARA ALUNO TAMANHO 06 – CJA – 06 (PROINFÂNCIA) MARCA PROPRIA	Compra	Novo	Ativo	30/10/2025	230,00	1,92
50836 - CONJUNTO PARA ALUNO TAMANHO 06 – CJA – 06 (PROINFÂNCIA) MARCA PROPRIA	Compra	Novo	Ativo	30/10/2025	230,00	1,92

Entidade / Órgão / Unid.Orç. / Setor / Grupo / Bens	Tipo Entrada	Estado	Situação	Data	Valor	Depreciação Acumulada
50837 - CONJUNTO PARA ALUNO TAMANHO 06 – CJA – 06 (PROINFÂNCIA) MARCA PROPRIA	Compra	Novo	Ativo	30/10/2025	230,00	1,92
50838 - CONJUNTO PARA ALUNO TAMANHO 06 – CJA – 06 (PROINFÂNCIA) MARCA PROPRIA	Compra	Novo	Ativo	30/10/2025	230,00	1,92
50839 - CONJUNTO PARA ALUNO TAMANHO 06 – CJA – 06 (PROINFÂNCIA) MARCA PROPRIA	Compra	Novo	Ativo	30/10/2025	230,00	1,92
50840 - CONJUNTO PARA ALUNO TAMANHO 06 – CJA – 06 (PROINFÂNCIA) MARCA PROPRIA	Compra	Novo	Ativo	30/10/2025	230,00	1,92
50841 - CONJUNTO PARA ALUNO TAMANHO 06 – CJA – 06 (PROINFÂNCIA) MARCA PROPRIA	Compra	Novo	Ativo	30/10/2025	230,00	1,92
50842 - CONJUNTO PARA ALUNO TAMANHO 06 – CJA – 06 (PROINFÂNCIA) MARCA PROPRIA	Compra	Novo	Ativo	30/10/2025	230,00	1,92
50843 - CONJUNTO PARA ALUNO TAMANHO 06 – CJA – 06 (PROINFÂNCIA) MARCA PROPRIA	Compra	Novo	Ativo	30/10/2025	230,00	1,92
50844 - CONJUNTO PARA ALUNO TAMANHO 06 – CJA – 06 (PROINFÂNCIA) MARCA PROPRIA	Compra	Novo	Ativo	30/10/2025	230,00	1,92
50845 - CONJUNTO PARA ALUNO TAMANHO 06 – CJA – 06 (PROINFÂNCIA) MARCA PROPRIA	Compra	Novo	Ativo	30/10/2025	230,00	1,92
50846 - CONJUNTO PARA ALUNO TAMANHO 06 – CJA – 06 (PROINFÂNCIA) MARCA PROPRIA	Compra	Novo	Ativo	30/10/2025	230,00	1,92
50847 - CONJUNTO PARA ALUNO TAMANHO 06 – CJA – 06 (PROINFÂNCIA) MARCA PROPRIA	Compra	Novo	Ativo	30/10/2025	230,00	1,92
50848 - CONJUNTO PARA ALUNO TAMANHO 06 – CJA – 06 (PROINFÂNCIA) MARCA PROPRIA	Compra	Novo	Ativo	30/10/2025	230,00	1,92
50849 - CONJUNTO PARA ALUNO TAMANHO 06 – CJA – 06 (PROINFÂNCIA) MARCA PROPRIA	Compra	Novo	Ativo	30/10/2025	230,00	1,92
50850 - CONJUNTO PARA ALUNO TAMANHO 06 – CJA – 06 (PROINFÂNCIA) MARCA PROPRIA	Compra	Novo	Ativo	30/10/2025	230,00	1,92
50851 - CONJUNTO PARA ALUNO TAMANHO 06 – CJA – 06 (PROINFÂNCIA) MARCA PROPRIA	Compra	Novo	Ativo	30/10/2025	230,00	1,92
50852 - CONJUNTO PARA ALUNO TAMANHO 06 – CJA – 06 (PROINFÂNCIA) MARCA PROPRIA	Compra	Novo	Ativo	30/10/2025	230,00	1,92
50853 - CONJUNTO PARA ALUNO TAMANHO 06 – CJA – 06 (PROINFÂNCIA) MARCA PROPRIA	Compra	Novo	Ativo	30/10/2025	230,00	1,92
51123 - APARELHO DE AR CONDICIONADO - SPLIT 9.000 BTUS. COM SERPENTINA DE COBRE. 220 VOLTS MARCA ELGIN	Compra	Novo	Ativo	09/12/2025	1.807,00	0,00
51124 - APARELHO DE AR CONDICIONADO - SPLIT 9.000 BTUS. COM SERPENTINA DE COBRE. 220 VOLTS MARCA ELGIN	Compra	Novo	Ativo	09/12/2025	1.807,00	0,00
51125 - APARELHO DE AR CONDICIONADO - SPLIT 9.000 BTUS. COM SERPENTINA DE COBRE. 220 VOLTS MARCA ELGIN	Compra	Novo	Ativo	09/12/2025	1.807,00	0,00
51126 - APARELHO DE AR CONDICIONADO - SPLIT 9.000 BTUS. COM SERPENTINA DE COBRE. 220 VOLTS MARCA ELGIN	Compra	Novo	Ativo	09/12/2025	1.807,00	0,00
51127 - APARELHO DE AR CONDICIONADO - SPLIT 9.000 BTUS. COM SERPENTINA DE COBRE. 220 VOLTS MARCA ELGIN	Compra	Novo	Ativo	09/12/2025	1.807,00	0,00

Entidade / Órgão / Unid.Orç. / Setor / Grupo / Bens	Tipo Entrada	Estado	Situação	Data	Valor	Depreciação Acumulada
51128 - APARELHO DE AR CONDICIONADO - SPLIT 9.000 BTUS. COM SERPENTINA DE COBRE. 220 VOLTS MARCA ELGIN	Compra	Novo	Ativo	09/12/2025	1.807,00	0,00
51129 - APARELHO DE AR CONDICIONADO - SPLIT 9.000 BTUS. COM SERPENTINA DE COBRE. 220 VOLTS MARCA ELGIN	Compra	Novo	Ativo	09/12/2025	1.807,00	0,00
51130 - APARELHO DE AR CONDICIONADO - SPLIT 9.000 BTUS. COM SERPENTINA DE COBRE. 220 VOLTS MARCA ELGIN	Compra	Novo	Ativo	09/12/2025	1.807,00	0,00
51131 - VENTILADOR DE PAREDE 60 CM, COM 160W, 3 VELOCIDADES, 3 PÁS, PRETO VOLTAGEM BIVOLT (110 E 220), GARANTIA MÍNIMA DE 12 MES MARCA VENTISOL	Compra	Novo	Ativo	09/12/2025	195,00	0,00
51132 - VENTILADOR DE PAREDE 60 CM, COM 160W, 3 VELOCIDADES, 3 PÁS, PRETO VOLTAGEM BIVOLT (110 E 220), GARANTIA MÍNIMA DE 12 MES MARCA VENTISOL	Compra	Novo	Ativo	09/12/2025	195,00	0,00
51133 - VENTILADOR DE PAREDE 60 CM, COM 160W, 3 VELOCIDADES, 3 PÁS, PRETO VOLTAGEM BIVOLT (110 E 220), GARANTIA MÍNIMA DE 12 MES MARCA VENTISOL	Compra	Novo	Ativo	09/12/2025	195,00	0,00
51134 - VENTILADOR DE PAREDE 60 CM, COM 160W, 3 VELOCIDADES, 3 PÁS, PRETO VOLTAGEM BIVOLT (110 E 220), GARANTIA MÍNIMA DE 12 MES MARCA VENTISOL	Compra	Novo	Ativo	09/12/2025	195,00	0,00
51135 - VENTILADOR DE PAREDE 60 CM, COM 160W, 3 VELOCIDADES, 3 PÁS, PRETO VOLTAGEM BIVOLT (110 E 220), GARANTIA MÍNIMA DE 12 MES MARCA VENTISOL	Compra	Novo	Ativo	09/12/2025	195,00	0,00
51136 - VENTILADOR DE PAREDE 60 CM, COM 160W, 3 VELOCIDADES, 3 PÁS, PRETO VOLTAGEM BIVOLT (110 E 220), GARANTIA MÍNIMA DE 12 MES MARCA VENTISOL	Compra	Novo	Ativo	09/12/2025	195,00	0,00
51137 - VENTILADOR DE PAREDE 60 CM, COM 160W, 3 VELOCIDADES, 3 PÁS, PRETO VOLTAGEM BIVOLT (110 E 220), GARANTIA MÍNIMA DE 12 MES MARCA VENTISOL	Compra	Novo	Ativo	09/12/2025	195,00	0,00
51138 - VENTILADOR DE PAREDE 60 CM, COM 160W, 3 VELOCIDADES, 3 PÁS, PRETO VOLTAGEM BIVOLT (110 E 220), GARANTIA MÍNIMA DE 12 MES MARCA VENTISOL	Compra	Novo	Ativo	09/12/2025	195,00	0,00
51139 - VENTILADOR DE PAREDE 60 CM, COM 160W, 3 VELOCIDADES, 3 PÁS, PRETO VOLTAGEM BIVOLT (110 E 220), GARANTIA MÍNIMA DE 12 MES MARCA VENTISOL	Compra	Novo	Ativo	09/12/2025	195,00	0,00
51140 - VENTILADOR DE PAREDE 60 CM, COM 160W, 3 VELOCIDADES, 3 PÁS, PRETO VOLTAGEM BIVOLT (110 E 220), GARANTIA MÍNIMA DE 12 MES MARCA VENTISOL	Compra	Novo	Ativo	09/12/2025	195,00	0,00
51141 - VENTILADOR DE PAREDE 60 CM, COM 160W, 3 VELOCIDADES, 3 PÁS, PRETO VOLTAGEM BIVOLT (110 E 220), GARANTIA MÍNIMA DE 12 MES MARCA VENTISOL	Compra	Novo	Ativo	09/12/2025	195,00	0,00
51142 - VENTILADOR DE PAREDE 60 CM, COM 160W, 3 VELOCIDADES, 3 PÁS, PRETO VOLTAGEM BIVOLT (110 E 220), GARANTIA MÍNIMA DE 12 MES MARCA VENTISOL	Compra	Novo	Ativo	09/12/2025	195,00	0,00
51143 - VENTILADOR DE PAREDE 60 CM, COM 160W, 3 VELOCIDADES, 3 PÁS, PRETO VOLTAGEM BIVOLT (110 E 220), GARANTIA MÍNIMA DE 12 MES MARCA VENTISOL	Compra	Novo	Ativo	09/12/2025	195,00	0,00
51144 - VENTILADOR DE PAREDE 60 CM, COM 160W, 3 VELOCIDADES, 3 PÁS, PRETO VOLTAGEM BIVOLT (110 E 220), GARANTIA MÍNIMA DE 12 MES MARCA VENTISOL	Compra	Novo	Ativo	09/12/2025	195,00	0,00

Entidade / Órgão / Unid.Orç. / Setor / Grupo / Bens	Tipo Entrada	Estado	Situação	Data	Valor	Depreciação Acumulada
51145 - VENTILADOR DE PAREDE 60 CM, COM 160W, 3 VELOCIDADES, 3 PÁS, PRETO VOLTAGEM BIVOLT (110 E 220), GARANTIA MÍNIMA DE 12 MES MARCA VENTISOL	Compra	Novo	Ativo	09/12/2025	195,00	0,00
51146 - VENTILADOR DE PAREDE 60 CM, COM 160W, 3 VELOCIDADES, 3 PÁS, PRETO VOLTAGEM BIVOLT (110 E 220), GARANTIA MÍNIMA DE 12 MES MARCA VENTISOL	Compra	Novo	Ativo	09/12/2025	195,00	0,00
51223 - FREEZER HORIZONTAL 411 LITROS, CAPACIDADE LÍQUIDA 404 LITROS, COM 02 TAMPAS, 127V, LINHA BRANCA, CLASSE A MARCA FRICON - (PAPV)	Compra	Novo	Ativo	09/12/2025	3.170,00	0,00
51224 - FREEZER HORIZONTAL 411 LITROS, CAPACIDADE LÍQUIDA 404 LITROS, COM 02 TAMPAS, 127V, LINHA BRANCA, CLASSE A MARCA FRICON - (PAPV)	Compra	Novo	Ativo	09/12/2025	3.170,00	0,00
51265 - FREEZER HORIZONTAL 411 LITROS, CAPACIDADE LÍQUIDA 404 LITROS, COM 02 TAMPAS, 127V, LINHA BRANCA, CLASSE A MARCA FRICON - (PAPV)	Compra	Novo	Ativo	09/12/2025	3.170,00	0,00
51266 - FREEZER HORIZONTAL 411 LITROS, CAPACIDADE LÍQUIDA 404 LITROS, COM 02 TAMPAS, 127V, LINHA BRANCA, CLASSE A MARCA FRICON - (PAPV)	Compra	Novo	Ativo	09/12/2025	3.170,00	0,00
51387 - TELEVISOR SMART TV LED 40 FULL HD WIFI HDR PARA BRILHO E CONTRASTE , 2 HDMI, 1 USB - PRETA MARCA PHILIPS	Compra	Novo	Ativo	04/12/2025	1.573,00	0,00
51388 - TELEVISOR SMART TV LED 40 FULL HD WIFI HDR PARA BRILHO E CONTRASTE , 2 HDMI, 1 USB - PRETA MARCA PHILIPS	Compra	Novo	Ativo	04/12/2025	1.573,00	0,00
51389 - TELEVISOR SMART TV LED 40 FULL HD WIFI HDR PARA BRILHO E CONTRASTE , 2 HDMI, 1 USB - PRETA MARCA PHILIPS	Compra	Novo	Ativo	04/12/2025	1.573,00	0,00
51390 - TELEVISOR SMART TV LED 40 FULL HD WIFI HDR PARA BRILHO E CONTRASTE , 2 HDMI, 1 USB - PRETA MARCA PHILIPS	Compra	Novo	Ativo	04/12/2025	1.573,00	0,00
51391 - TELEVISOR SMART TV LED 40 FULL HD WIFI HDR PARA BRILHO E CONTRASTE , 2 HDMI, 1 USB - PRETA MARCA PHILIPS	Compra	Novo	Ativo	04/12/2025	1.573,00	0,00
51392 - TELEVISOR SMART TV LED 40 FULL HD WIFI HDR PARA BRILHO E CONTRASTE , 2 HDMI, 1 USB - PRETA MARCA PHILIPS	Compra	Novo	Ativo	04/12/2025	1.573,00	0,00
51393 - TELEVISOR SMART TV LED 40 FULL HD WIFI HDR PARA BRILHO E CONTRASTE , 2 HDMI, 1 USB - PRETA MARCA PHILIPS	Compra	Novo	Ativo	04/12/2025	1.573,00	0,00
51394 - TELEVISOR SMART TV LED 40 FULL HD WIFI HDR PARA BRILHO E CONTRASTE , 2 HDMI, 1 USB - PRETA MARCA PHILIPS	Compra	Novo	Ativo	04/12/2025	1.573,00	0,00
51415 - TELEVISOR SMART TV LED 40 FULL HD WIFI HDR PARA BRILHO E CONTRASTE , 2 HDMI, 1 USB - PRETA MARCA PHILIPS	Compra	Novo	Ativo	04/12/2025	1.573,00	0,00
51419 - ARMARIO AÇO, ACABAMENTO SUPERFICIAL PINTADO, COR CINZA, 12 PORTAS. TAMANHO APROXIMADO: ALTURA 1,95 M, LARGURA 1,23 M, PR MARCA AMAPÁ	Compra	Novo	Ativo	06/12/2025	1.050,28	0,00

Entidade / Órgão / Unid.Orç. / Setor / Grupo / Bens	Tipo Entrada	Estado	Situação	Data	Valor	Depreciação Acumulada
51420 - ARMARIO AÇO, ACABAMENTO SUPERFICIAL PINTADO, COR CINZA, 12 PORTAS. TAMANHO APROXIMADO: ALTURA 1,95 M, LARGURA 1,23 M, PR MARCA AMAPÁ	Compra	Novo	Ativo	06/12/2025	1.050,28	0,00
51421 - ARMARIO AÇO, ACABAMENTO SUPERFICIAL PINTADO, COR CINZA, 12 PORTAS. TAMANHO APROXIMADO: ALTURA 1,95 M, LARGURA 1,23 M, PR MARCA AMAPÁ	Compra	Novo	Ativo	06/12/2025	1.050,28	0,00
51422 - ARMARIO AÇO, ACABAMENTO SUPERFICIAL PINTADO, COR CINZA, 12 PORTAS. TAMANHO APROXIMADO: ALTURA 1,95 M, LARGURA 1,23 M, PR MARCA AMAPÁ	Compra	Novo	Ativo	06/12/2025	1.050,28	0,00
51434 - MESA REDONDA PARA REUNIÃO, NA COR MADEIRA CLARO, COM MEDIDA APROXIMADA 740MM X 1200MM. MARCA PRISMA	Compra	Novo	Ativo	18/12/2025	410,00	0,00
51435 - MESA REDONDA PARA REUNIÃO, NA COR MADEIRA CLARO, COM MEDIDA APROXIMADA 740MM X 1200MM. MARCA PRISMA	Compra	Novo	Ativo	18/12/2025	410,00	0,00
51436 - MESA REDONDA PARA REUNIÃO, NA COR MADEIRA CLARO, COM MEDIDA APROXIMADA 740MM X 1200MM. MARCA PRISMA	Compra	Novo	Ativo	18/12/2025	410,00	0,00
51437 - MESA REDONDA PARA REUNIÃO, NA COR MADEIRA CLARO, COM MEDIDA APROXIMADA 740MM X 1200MM. MARCA PRISMA	Compra	Novo	Ativo	18/12/2025	410,00	0,00
51453 - REFRIGERADOR TIPO FROST FREE - COM CAPACIDADE ENTRE 350 A 375 LITROS, COM DUAS PORTAS, CONSUMO A, DEGELO AUTOMATICO, SEL MARCA ELECTROLUX	Compra	Novo	Ativo	24/12/2025	3.159,00	0,00
51454 - REFRIGERADOR TIPO FROST FREE - COM CAPACIDADE ENTRE 350 A 375 LITROS, COM DUAS PORTAS, CONSUMO A, DEGELO AUTOMATICO, SEL MARCA ELECTROLUX	Compra	Novo	Ativo	24/12/2025	3.159,00	0,00
43 - ESCOLA MUNICIPAL PROFº GABRIEL ANDRADE					**1.350,00**	**78,75**
5243 - Bens Informática					**1.350,00**	**78,75**
47807 - IMP. EPSON MULTIFUNCIONAL ECOTANK L3250 WI FI SERIAL XAABF05343 -BENS ADQUIRIDOS PELO PDDE	Incorporação de Bens	Novo	Ativo	09/08/2024	1.350,00	78,75
65 - ESCOLA MUNICIPAL VICE-GOVERNADOR BENEDITO FIGUEIREDO					**44.941,97**	**807,48**
5218 - Máquinas, Utensílios e Equipamentos Diversos					**3.935,00**	**110,22**
47734 - VENTILADOR DE PAREDE 60CM - BENS ADQUIRIDOS PELO PDDE	Incorporação de Bens	Novo	Ativo	12/12/2024	350,00	18,37
47735 - VENTILADOR DE PAREDE 60CM - BENS ADQUIRIDOS PELO PDDE	Incorporação de Bens	Novo	Ativo	12/12/2024	350,00	18,37
47736 - VENTILADOR DE PAREDE 60CM - BENS ADQUIRIDOS PELO PDDE	Incorporação de Bens	Novo	Ativo	12/12/2024	350,00	18,37
47737 - VENTILADOR DE PAREDE 60CM - BENS ADQUIRIDOS PELO PDDE	Incorporação de Bens	Novo	Ativo	12/12/2024	350,00	18,37
47738 - VENTILADOR DE PAREDE 60CM - BENS ADQUIRIDOS PELO PDDE	Incorporação de Bens	Novo	Ativo	12/12/2024	350,00	18,37
47739 - VENTILADOR DE PAREDE 60CM - BENS ADQUIRIDOS PELO PDDE	Incorporação de Bens	Novo	Ativo	12/12/2024	350,00	18,37

Entidade / Órgão / Unid.Orç. / Setor / Grupo / Bens	Tipo Entrada	Estado	Situação	Data	Valor	Depreciação Acumulada
51571 - VENTILADOR DE PAREDE 60CM - VENTE NEW - PROGRAMA ALFABETIZAR PRA VALER	Incorporação de Bens	Novo	Ativo	29/12/2025	367,00	0,00
51572 - VENTILADOR DE PAREDE 60CM - VENTE NEW - PROGRAMA ALFABETIZAR PRA VALER	Incorporação de Bens	Novo	Ativo	29/12/2025	367,00	0,00
51573 - VENTILADOR DE PAREDE 60CM - VENTE NEW - PROGRAMA ALFABETIZAR PRA VALER	Incorporação de Bens	Novo	Ativo	29/12/2025	367,00	0,00
51574 - VENTILADOR DE PAREDE 60CM - VENTE NEW - PROGRAMA ALFABETIZAR PRA VALER	Incorporação de Bens	Novo	Ativo	29/12/2025	367,00	0,00
51575 - VENTILADOR DE PAREDE 60CM - VENTE NEW - PROGRAMA ALFABETIZAR PRA VALER	Incorporação de Bens	Novo	Ativo	29/12/2025	367,00	0,00
5220 - Máquinas, instalações e utensílios de escritório					**380,97**	**0,00**
51522 - CADEIRA FIXA SECRETÁRIA ANATÔNICA, COM 04 PÉS, ENCOSTO E ACENTO NA COR AZUL. TIPO DE ENCOSTO E ACENTO EM ESTOFADO. MARCA PACHECO	Compra	Novo	Ativo	25/12/2025	126,99	0,00
51523 - CADEIRA FIXA SECRETÁRIA ANATÔNICA, COM 04 PÉS, ENCOSTO E ACENTO NA COR AZUL. TIPO DE ENCOSTO E ACENTO EM ESTOFADO. MARCA PACHECO	Compra	Novo	Ativo	25/12/2025	126,99	0,00
51524 - CADEIRA FIXA SECRETÁRIA ANATÔNICA, COM 04 PÉS, ENCOSTO E ACENTO NA COR AZUL. TIPO DE ENCOSTO E ACENTO EM ESTOFADO. MARCA PACHECO	Compra	Novo	Ativo	25/12/2025	126,99	0,00
5224 - Mobiliário Em Geral					**4.479,00**	**98,17**
47729 - MESA BIRO 1210X605X750 - BENS ADQUIRIDOS PELO PDDE	Incorporação de Bens	Novo	Ativo	12/12/2024	313,60	16,46
47730 - MESA BIRO 1210X605X750 - BENS ADQUIRIDOS PELO PDDE	Incorporação de Bens	Novo	Ativo	12/12/2024	313,60	16,46
47731 - MESA BIRO 1210X605X750 - BENS ADQUIRIDOS PELO PDDE	Incorporação de Bens	Novo	Ativo	12/12/2024	313,60	16,46
47732 - MESA BIRO 1210X605X750 - BENS ADQUIRIDOS PELO PDDE	Incorporação de Bens	Novo	Ativo	12/12/2024	313,60	16,46
47733 - MESA BIRO 1210X605X750 - BENS ADQUIRIDOS PELO PDDE	Incorporação de Bens	Novo	Ativo	12/12/2024	313,60	16,46
48434 - CADEIRA EM POLIPROPILENO, DIMENSÕES 510MM X 430MM X 890MM. CADEIRA PLÁSTICA SEM BRAÇO. MARCA/PLASTMASTER	Compra	Novo	Ativo	15/09/2025	38,00	0,85
48435 - CADEIRA EM POLIPROPILENO, DIMENSÕES 510MM X 430MM X 890MM. CADEIRA PLÁSTICA SEM BRAÇO. MARCA/PLASTMASTER	Compra	Novo	Ativo	15/09/2025	38,00	0,85
48959 - ARMÁRIO PARA COZINHA, POSSUI 04 PORTAS, 02 GAVETAS COM DOBRADIÇAS METÁLICAS E CORREDIÇAS PLÁTICAS COM TRAVAS. CONTA TAMB MARCA MILA	Compra	Novo	Ativo	28/10/2025	945,00	14,17
51482 - ARMÁRIO PARA COZINHA, POSSUI 04 PORTAS, 02 GAVETAS COM DOBRADIÇAS METÁLICAS E CORREDIÇAS PLÁTICAS COM TRAVAS. CONTA TAMB MARCA AVELAN	Compra	Novo	Ativo	25/12/2025	945,00	0,00
51483 - ARMÁRIO PARA COZINHA, POSSUI 04 PORTAS, 02 GAVETAS COM DOBRADIÇAS METÁLICAS E CORREDIÇAS PLÁTICAS COM TRAVAS. CONTA TAMB MARCA AVELAN	Compra	Novo	Ativo	25/12/2025	945,00	0,00
5299 - Outros Materiais Permanentes					**36.147,00**	**599,09**

Entidade / Órgão / Unid.Orç. / Setor / Grupo / Bens	Tipo Entrada	Estado	Situação	Data	Valor	Depreciação Acumulada
47721 - ARMARIO DE MADEIRA MISTO 1580X890 - BENS ADQUIRIDOS PELO PDDE	Incorporação de Bens	Novo	Ativo	15/07/2024	742,00	43,28
47722 - ESTANTE COM 3 PRATELEIRAS - BENS ADQUIRIDOS PELO PDDE	Incorporação de Bens	Novo	Ativo	15/07/2024	185,00	10,79
47723 - ESTANTE COM 3 PRATELEIRAS - BENS ADQUIRIDOS PELO PDDE	Incorporação de Bens	Novo	Ativo	15/07/2024	185,00	10,79
47724 - ESTANTE COM 3 PRATELEIRAS - BENS ADQUIRIDOS PELO PDDE	Incorporação de Bens	Novo	Ativo	15/07/2024	185,00	10,79
47725 - ESTANTE COM 3 PRATELEIRAS - BENS ADQUIRIDOS PELO PDDE	Incorporação de Bens	Novo	Ativo	15/07/2024	185,00	10,79
47726 - ROTEADOR WIRELESS W6 1500 - BENS ADQUIRIDOS PELO PDDE	Incorporação de Bens	Novo	Ativo	02/08/2024	300,00	17,50
47727 - ROTEADOR WIRELESS W6 1500 - BENS ADQUIRIDOS PELO PDDE	Incorporação de Bens	Novo	Ativo	02/08/2024	300,00	17,50
47728 - ROTEADOR WIRELESS W6 1500 - BENS ADQUIRIDOS PELO PDDE	Incorporação de Bens	Novo	Ativo	02/08/2024	300,00	17,50
47740 - QUADRO BRANCO 200X120 ALUMINIO - BENS ADQUIRIDOS PELO PDDE	Incorporação de Bens	Novo	Ativo	12/12/2024	308,00	17,97
47741 - QUADRO BRANCO 200X120 ALUMINIO - BENS ADQUIRIDOS PELO PDDE	Incorporação de Bens	Novo	Ativo	12/12/2024	308,00	17,97
47742 - QUADRO BRANCO 200X120 ALUMINIO - BENS ADQUIRIDOS PELO PDDE	Incorporação de Bens	Novo	Ativo	12/12/2024	308,00	17,97
47743 - QUADRO BRANCO 200X120 ALUMINIO - BENS ADQUIRIDOS PELO PDDE	Incorporação de Bens	Novo	Ativo	12/12/2024	308,00	17,97
47744 - QUADRO BRANCO 150X120 MADEIRA - BENS ADQUIRIDOS PELO PDDE	Incorporação de Bens	Novo	Ativo	12/12/2024	209,00	12,19
48557 - CONJUNTO PARA ALUNO TAMANHO 06 – CJA – 06 (PROINFÂNCIA) MARCA/EMOVARI	Compra	Novo	Ativo	22/09/2025	280,00	7,00
48558 - CONJUNTO PARA ALUNO TAMANHO 06 – CJA – 06 (PROINFÂNCIA) MARCA/EMOVARI	Compra	Novo	Ativo	22/09/2025	280,00	7,00
48559 - CONJUNTO PARA ALUNO TAMANHO 06 – CJA – 06 (PROINFÂNCIA) MARCA/EMOVARI	Compra	Novo	Ativo	22/09/2025	280,00	7,00
48560 - CONJUNTO PARA ALUNO TAMANHO 06 – CJA – 06 (PROINFÂNCIA) MARCA/EMOVARI	Compra	Novo	Ativo	22/09/2025	280,00	7,00
48561 - CONJUNTO PARA ALUNO TAMANHO 06 – CJA – 06 (PROINFÂNCIA) MARCA/EMOVARI	Compra	Novo	Ativo	22/09/2025	280,00	7,00
48562 - CONJUNTO PARA ALUNO TAMANHO 06 – CJA – 06 (PROINFÂNCIA) MARCA/EMOVARI	Compra	Novo	Ativo	22/09/2025	280,00	7,00
48563 - CONJUNTO PARA ALUNO TAMANHO 06 – CJA – 06 (PROINFÂNCIA) MARCA/EMOVARI	Compra	Novo	Ativo	22/09/2025	280,00	7,00
48564 - CONJUNTO PARA ALUNO TAMANHO 06 – CJA – 06 (PROINFÂNCIA) MARCA/EMOVARI	Compra	Novo	Ativo	22/09/2025	280,00	7,00
48565 - CONJUNTO PARA ALUNO TAMANHO 06 – CJA – 06 (PROINFÂNCIA) MARCA/EMOVARI	Compra	Novo	Ativo	22/09/2025	280,00	7,00

Entidade / Órgão / Unid.Orç. / Setor / Grupo / Bens	Tipo Entrada	Estado	Situação	Data	Valor	Depreciação Acumulada
48566 - CONJUNTO PARA ALUNO TAMANHO 06 – CJA – 06 (PROINFÂNCIA) MARCA/EMOVARI	Compra	Novo	Ativo	22/09/2025	280,00	7,00
48567 - CONJUNTO PARA ALUNO TAMANHO 06 – CJA – 06 (PROINFÂNCIA) MARCA/EMOVARI	Compra	Novo	Ativo	22/09/2025	280,00	7,00
48568 - CONJUNTO PARA ALUNO TAMANHO 06 – CJA – 06 (PROINFÂNCIA) MARCA/EMOVARI	Compra	Novo	Ativo	22/09/2025	280,00	7,00
48569 - CONJUNTO PARA ALUNO TAMANHO 06 – CJA – 06 (PROINFÂNCIA) MARCA/EMOVARI	Compra	Novo	Ativo	22/09/2025	280,00	7,00
48570 - CONJUNTO PARA ALUNO TAMANHO 06 – CJA – 06 (PROINFÂNCIA) MARCA/EMOVARI	Compra	Novo	Ativo	22/09/2025	280,00	7,00
48571 - CONJUNTO PARA ALUNO TAMANHO 06 – CJA – 06 (PROINFÂNCIA) MARCA/EMOVARI	Compra	Novo	Ativo	22/09/2025	280,00	7,00
48572 - CONJUNTO PARA ALUNO TAMANHO 06 – CJA – 06 (PROINFÂNCIA) MARCA/EMOVARI	Compra	Novo	Ativo	22/09/2025	280,00	7,00
48573 - CONJUNTO PARA ALUNO TAMANHO 06 – CJA – 06 (PROINFÂNCIA) MARCA/EMOVARI	Compra	Novo	Ativo	22/09/2025	280,00	7,00
48574 - CONJUNTO PARA ALUNO TAMANHO 06 – CJA – 06 (PROINFÂNCIA) MARCA/EMOVARI	Compra	Novo	Ativo	22/09/2025	280,00	7,00
48575 - CONJUNTO PARA ALUNO TAMANHO 06 – CJA – 06 (PROINFÂNCIA) MARCA/EMOVARI	Compra	Novo	Ativo	22/09/2025	280,00	7,00
48576 - CONJUNTO PARA ALUNO TAMANHO 06 – CJA – 06 (PROINFÂNCIA) MARCA/EMOVARI	Compra	Novo	Ativo	22/09/2025	280,00	7,00
48577 - CONJUNTO PARA ALUNO TAMANHO 06 – CJA – 06 (PROINFÂNCIA) MARCA/EMOVARI	Compra	Novo	Ativo	22/09/2025	280,00	7,00
48578 - CONJUNTO PARA ALUNO TAMANHO 06 – CJA – 06 (PROINFÂNCIA) MARCA/EMOVARI	Compra	Novo	Ativo	22/09/2025	280,00	7,00
48579 - CONJUNTO PARA ALUNO TAMANHO 06 – CJA – 06 (PROINFÂNCIA) MARCA/EMOVARI	Compra	Novo	Ativo	22/09/2025	280,00	7,00
48580 - CONJUNTO PARA ALUNO TAMANHO 06 – CJA – 06 (PROINFÂNCIA) MARCA/EMOVARI	Compra	Novo	Ativo	22/09/2025	280,00	7,00
48581 - CONJUNTO PARA ALUNO TAMANHO 06 – CJA – 06 (PROINFÂNCIA) MARCA/EMOVARI	Compra	Novo	Ativo	22/09/2025	280,00	7,00
48582 - CONJUNTO PARA ALUNO TAMANHO 06 – CJA – 06 (PROINFÂNCIA) MARCA/EMOVARI	Compra	Novo	Ativo	22/09/2025	280,00	7,00
48583 - CONJUNTO PARA ALUNO TAMANHO 06 – CJA – 06 (PROINFÂNCIA) MARCA/EMOVARI	Compra	Novo	Ativo	22/09/2025	280,00	7,00
48584 - CONJUNTO PARA ALUNO TAMANHO 06 – CJA – 06 (PROINFÂNCIA) MARCA/EMOVARI	Compra	Novo	Ativo	22/09/2025	280,00	7,00
48585 - CONJUNTO PARA ALUNO TAMANHO 06 – CJA – 06 (PROINFÂNCIA) MARCA/EMOVARI	Compra	Novo	Ativo	22/09/2025	280,00	7,00
48586 - CONJUNTO PARA ALUNO TAMANHO 06 – CJA – 06 (PROINFÂNCIA) MARCA/EMOVARI	Compra	Novo	Ativo	22/09/2025	280,00	7,00
48587 - CONJUNTO PARA ALUNO TAMANHO 06 – CJA – 06 (PROINFÂNCIA) MARCA/EMOVARI	Compra	Novo	Ativo	22/09/2025	280,00	7,00

Entidade / Órgão / Unid.Orç. / Setor / Grupo / Bens	Tipo Entrada	Estado	Situação	Data	Valor	Depreciação Acumulada
48588 - CONJUNTO PARA ALUNO TAMANHO 06 – CJA – 06 (PROINFÂNCIA) MARCA/EMOVARI	Compra	Novo	Ativo	22/09/2025	280,00	7,00
48589 - CONJUNTO PARA ALUNO TAMANHO 06 – CJA – 06 (PROINFÂNCIA) MARCA/EMOVARI	Compra	Novo	Ativo	22/09/2025	280,00	7,00
48590 - CONJUNTO PARA ALUNO TAMANHO 06 – CJA – 06 (PROINFÂNCIA) MARCA/EMOVARI	Compra	Novo	Ativo	22/09/2025	280,00	7,00
48591 - CONJUNTO PARA ALUNO TAMANHO 06 – CJA – 06 (PROINFÂNCIA) MARCA/EMOVARI	Compra	Novo	Ativo	22/09/2025	280,00	7,00
48592 - CONJUNTO PARA ALUNO TAMANHO 06 – CJA – 06 (PROINFÂNCIA) MARCA/EMOVARI	Compra	Novo	Ativo	22/09/2025	280,00	7,00
48593 - CONJUNTO PARA ALUNO TAMANHO 06 – CJA – 06 (PROINFÂNCIA) MARCA/EMOVARI	Compra	Novo	Ativo	22/09/2025	280,00	7,00
48594 - CONJUNTO PARA ALUNO TAMANHO 06 – CJA – 06 (PROINFÂNCIA) MARCA/EMOVARI	Compra	Novo	Ativo	22/09/2025	280,00	7,00
48595 - CONJUNTO PARA ALUNO TAMANHO 06 – CJA – 06 (PROINFÂNCIA) MARCA/EMOVARI	Compra	Novo	Ativo	22/09/2025	280,00	7,00
48596 - CONJUNTO PARA ALUNO TAMANHO 06 – CJA – 06 (PROINFÂNCIA) MARCA/EMOVARI	Compra	Novo	Ativo	22/09/2025	280,00	7,00
48597 - CONJUNTO PARA ALUNO TAMANHO 06 – CJA – 06 (PROINFÂNCIA) MARCA/EMOVARI	Compra	Novo	Ativo	22/09/2025	280,00	7,00
48598 - CONJUNTO PARA ALUNO TAMANHO 06 – CJA – 06 (PROINFÂNCIA) MARCA/EMOVARI	Compra	Novo	Ativo	22/09/2025	280,00	7,00
48599 - CONJUNTO PARA ALUNO TAMANHO 06 – CJA – 06 (PROINFÂNCIA) MARCA/EMOVARI	Compra	Novo	Ativo	22/09/2025	280,00	7,00
48600 - CONJUNTO PARA ALUNO TAMANHO 06 – CJA – 06 (PROINFÂNCIA) MARCA/EMOVARI	Compra	Novo	Ativo	22/09/2025	280,00	7,00
48601 - CONJUNTO PARA ALUNO TAMANHO 06 – CJA – 06 (PROINFÂNCIA) MARCA/EMOVARI	Compra	Novo	Ativo	22/09/2025	280,00	7,00
48602 - CONJUNTO PARA ALUNO TAMANHO 06 – CJA – 06 (PROINFÂNCIA) MARCA/EMOVARI	Compra	Novo	Ativo	22/09/2025	280,00	7,00
48603 - CONJUNTO PARA ALUNO TAMANHO 06 – CJA – 06 (PROINFÂNCIA) MARCA/EMOVARI	Compra	Novo	Ativo	22/09/2025	280,00	7,00
48604 - CONJUNTO PARA ALUNO TAMANHO 06 – CJA – 06 (PROINFÂNCIA) MARCA/EMOVARI	Compra	Novo	Ativo	22/09/2025	280,00	7,00
48605 - CONJUNTO PARA ALUNO TAMANHO 06 – CJA – 06 (PROINFÂNCIA) MARCA/EMOVARI	Compra	Novo	Ativo	22/09/2025	280,00	7,00
48606 - CONJUNTO PARA ALUNO TAMANHO 06 – CJA – 06 (PROINFÂNCIA) MARCA/EMOVARI	Compra	Novo	Ativo	22/09/2025	280,00	7,00
51072 - ESCRIVANINHA/MESA PARA ESCRITÓRIO: COM DUAS GAVETAS; PRODUZIDA 100% EM MDP; CORPO EM CHAPAS DE MDP DE 15MM; ACABAMENTO C MARCA MARFLEX	Compra	Novo	Ativo	19/11/2025	391,00	3,26
51073 - ESCRIVANINHA/MESA PARA ESCRITÓRIO: COM DUAS GAVETAS; PRODUZIDA 100% EM MDP; CORPO EM CHAPAS DE MDP DE 15MM; ACABAMENTO C MARCA MARFLEX	Compra	Novo	Ativo	19/11/2025	391,00	3,26

Entidade / Órgão / Unid.Orç. / Setor / Grupo / Bens	Tipo Entrada	Estado	Situação	Data	Valor	Depreciação Acumulada
51074 - ESCRIVANINHA/MESA PARA ESCRITÓRIO: COM DUAS GAVETAS; PRODUZIDA 100% EM MDP; CORPO EM CHAPAS DE MDP DE 15MM; ACABAMENTO C MARCA MARFLEX	Compra	Novo	Ativo	19/11/2025	391,00	3,26
51075 - ESCRIVANINHA/MESA PARA ESCRITÓRIO: COM DUAS GAVETAS; PRODUZIDA 100% EM MDP; CORPO EM CHAPAS DE MDP DE 15MM; ACABAMENTO C MARCA MARFLEX	Compra	Novo	Ativo	19/11/2025	391,00	3,26
51076 - ESCRIVANINHA/MESA PARA ESCRITÓRIO: COM DUAS GAVETAS; PRODUZIDA 100% EM MDP; CORPO EM CHAPAS DE MDP DE 15MM; ACABAMENTO C MARCA MARFLEX	Compra	Novo	Ativo	19/11/2025	391,00	3,26
51077 - ESCRIVANINHA/MESA PARA ESCRITÓRIO: COM DUAS GAVETAS; PRODUZIDA 100% EM MDP; CORPO EM CHAPAS DE MDP DE 15MM; ACABAMENTO C MARCA MARFLEX	Compra	Novo	Ativo	19/11/2025	391,00	3,26
51078 - ESCRIVANINHA/MESA PARA ESCRITÓRIO: COM DUAS GAVETAS; PRODUZIDA 100% EM MDP; CORPO EM CHAPAS DE MDP DE 15MM; ACABAMENTO C MARCA MARFLEX	Compra	Novo	Ativo	19/11/2025	391,00	3,26
51079 - ESCRIVANINHA/MESA PARA ESCRITÓRIO: COM DUAS GAVETAS; PRODUZIDA 100% EM MDP; CORPO EM CHAPAS DE MDP DE 15MM; ACABAMENTO C MARCA MARFLEX	Compra	Novo	Ativo	19/11/2025	391,00	3,26
51149 - VENTILADOR DE PAREDE 60 CM, COM 160W, 3 VELOCIDADES, 3 PÁS, PRETO VOLTAGEM BIVOLT (110 E 220), GARANTIA MÍNIMA DE 12 MES MARCA VENTISOL	Compra	Novo	Ativo	09/12/2025	195,00	0,00
51150 - VENTILADOR DE PAREDE 60 CM, COM 160W, 3 VELOCIDADES, 3 PÁS, PRETO VOLTAGEM BIVOLT (110 E 220), GARANTIA MÍNIMA DE 12 MES MARCA VENTISOL	Compra	Novo	Ativo	09/12/2025	195,00	0,00
51227 - FREEZER HORIZONTAL 411 LITROS, CAPACIDADE LÍQUIDA 404 LITROS, COM 02 TAMPAS, 127V, LINHA BRANCA, CLASSE A MARCA FRICON - (PAPV)	Compra	Novo	Ativo	09/12/2025	3.170,00	0,00
51228 - FREEZER HORIZONTAL 411 LITROS, CAPACIDADE LÍQUIDA 404 LITROS, COM 02 TAMPAS, 127V, LINHA BRANCA, CLASSE A MARCA FRICON - (PAPV)	Compra	Novo	Ativo	09/12/2025	3.170,00	0,00
51396 - TELEVISOR SMART TV LED 40 FULL HD WIFI HDR PARA BRILHO E CONTRASTE , 2 HDMI, 1 USB - PRETA MARCA PHILIPS	Compra	Novo	Ativo	04/12/2025	1.573,00	0,00
51438 - MESA REDONDA PARA REUNIÃO, NA COR MADEIRA CLARO, COM MEDIDA APROXIMADA 740MM X 1200MM. MARCA PRISMA	Compra	Novo	Ativo	18/12/2025	410,00	0,00
51456 - REFRIGERADOR TIPO FROST FREE - COM CAPACIDADE ENTRE 350 A 375 LITROS, COM DUAS PORTAS, CONSUMO A, DEGELO AUTOMATICO, SEL MARCA ELECTROLUX	Compra	Novo	Ativo	24/12/2025	3.159,00	0,00
51475 - REFRIGERADOR TIPO FROST FREE - COM CAPACIDADE ENTRE 350 A 375 LITROS, COM DUAS PORTAS, CONSUMO A, DEGELO AUTOMATICO, SEL MARCA ELECTRULUX	Compra	Novo	Ativo	29/12/2025	3.159,00	0,00
51576 - QUADRO BRANCO 120X90 BORDA DE MADEIRA - STALO - PROGRAMA ALFABETIZAR PRA VALER	Incorporação de Bens	Novo	Ativo	29/12/2025	165,00	0,00
53 - ESCOLA TÉC. AGRÍCOLA PREF. JOÃO A. DOS SANTOS					**58.369,86**	**597,67**
5206 - Aparelhos e Utensílios Domésticos					**520,00**	**7,80**

Entidade / Órgão / Unid.Orç. / Setor / Grupo / Bens	Tipo Entrada	Estado	Situação	Data	Valor	Depreciação Acumulada
48610 - LIXEIRA 50L COM PEDAL E TAMPA LX2 (MODELO PROINFÂNCIA). MARCA/SANREMO	Compra	Novo	Ativo	09/10/2025	130,00	1,95
48611 - LIXEIRA 50L COM PEDAL E TAMPA LX2 (MODELO PROINFÂNCIA). MARCA/SANREMO	Compra	Novo	Ativo	09/10/2025	130,00	1,95
48612 - LIXEIRA 50L COM PEDAL E TAMPA LX2 (MODELO PROINFÂNCIA). MARCA/SANREMO	Compra	Novo	Ativo	09/10/2025	130,00	1,95
48613 - LIXEIRA 50L COM PEDAL E TAMPA LX2 (MODELO PROINFÂNCIA). MARCA/SANREMO	Compra	Novo	Ativo	09/10/2025	130,00	1,95
5212 - Equipamentos de Proteção, Segurança e Socorro					**986,00**	**0,00**
51267 - EXTINTOR TIPO CO2 DE 6 KG MARCA PROPRIA	Compra	Novo	Ativo	09/12/2025	493,00	0,00
51268 - EXTINTOR TIPO CO2 DE 6 KG MARCA PROPRIA	Compra	Novo	Ativo	09/12/2025	493,00	0,00
5217 - Equipamentos Para Áudio, Vídeo e Foto					**348,00**	**5,22**
48898 - MICROFONE PROFISSIONAL COM CABO 3M MARCA KADOSH	Compra	Novo	Ativo	07/11/2025	174,00	2,61
48899 - MICROFONE PROFISSIONAL COM CABO 3M MARCA KADOSH	Compra	Novo	Ativo	07/11/2025	174,00	2,61
5224 - Mobiliário Em Geral					**13.951,25**	**206,39**
48655 - ESTANTE - DE AÇO COM PÉS, 05 PRATELEIRAS, NA COR CINZA CLARO, TAMANHO APROXIMADO 1800MM X 920MM X 300MM. MARCA / W3	Compra	Novo	Ativo	22/10/2025	252,35	3,78
48656 - ESTANTE - DE AÇO COM PÉS, 05 PRATELEIRAS, NA COR CINZA CLARO, TAMANHO APROXIMADO 1800MM X 920MM X 300MM. MARCA / W3	Compra	Novo	Ativo	22/10/2025	252,35	3,78
48657 - ESTANTE - DE AÇO COM PÉS, 05 PRATELEIRAS, NA COR CINZA CLARO, TAMANHO APROXIMADO 1800MM X 920MM X 300MM. MARCA / W3	Compra	Novo	Ativo	22/10/2025	252,35	3,78
48658 - ESTANTE - DE AÇO COM PÉS, 05 PRATELEIRAS, NA COR CINZA CLARO, TAMANHO APROXIMADO 1800MM X 920MM X 300MM. MARCA / W3	Compra	Novo	Ativo	22/10/2025	252,35	3,78
48659 - ESTANTE - DE AÇO COM PÉS, 05 PRATELEIRAS, NA COR CINZA CLARO, TAMANHO APROXIMADO 1800MM X 920MM X 300MM. MARCA / W3	Compra	Novo	Ativo	22/10/2025	252,35	3,78
48697 - MESA BIRÔ SECRETÁRIA, CONTENDO 03 GAVETAS COM CHAVES, ESTRUTURA EM TUBO DE AÇO COM APROXIMADAMENTE 1,20 X 0,60 X 0,75M. MARCA / PRISMA	Compra	Novo	Ativo	17/10/2025	375,00	5,62
48698 - MESA BIRÔ SECRETÁRIA, CONTENDO 03 GAVETAS COM CHAVES, ESTRUTURA EM TUBO DE AÇO COM APROXIMADAMENTE 1,20 X 0,60 X 0,75M. MARCA / PRISMA	Compra	Novo	Ativo	17/10/2025	375,00	5,62
48699 - MESA BIRÔ SECRETÁRIA, CONTENDO 03 GAVETAS COM CHAVES, ESTRUTURA EM TUBO DE AÇO COM APROXIMADAMENTE 1,20 X 0,60 X 0,75M. MARCA / PRISMA	Compra	Novo	Ativo	17/10/2025	375,00	5,62
48700 - MESA BIRÔ SECRETÁRIA, CONTENDO 03 GAVETAS COM CHAVES, ESTRUTURA EM TUBO DE AÇO COM APROXIMADAMENTE 1,20 X 0,60 X 0,75M. MARCA / PRISMA	Compra	Novo	Ativo	17/10/2025	375,00	5,62

Entidade / Órgão / Unid.Orç. / Setor / Grupo / Bens	Tipo Entrada	Estado	Situação	Data	Valor	Depreciação Acumulada
48701 - MESA BIRÔ SECRETÁRIA, CONTENDO 03 GAVETAS COM CHAVES, ESTRUTURA EM TUBO DE AÇO COM APROXIMADAMENTE 1,20 X 0,60 X 0,75M. MARCA / PRISMA	Compra	Novo	Ativo	17/10/2025	375,00	5,62
49025 - CADEIRA GIRATÓRIA SECRETÁRIA, COM BRAÇOS, TIPO DE ENCOSTO E ACENTO ESTOFADO. MARCA MARFLEX	Compra	Novo	Ativo	29/10/2025	370,50	5,56
49026 - CADEIRA GIRATÓRIA SECRETÁRIA, COM BRAÇOS, TIPO DE ENCOSTO E ACENTO ESTOFADO. MARCA MARFLEX	Compra	Novo	Ativo	29/10/2025	370,50	5,56
49027 - CADEIRA GIRATÓRIA SECRETÁRIA, COM BRAÇOS, TIPO DE ENCOSTO E ACENTO ESTOFADO. MARCA MARFLEX	Compra	Novo	Ativo	29/10/2025	370,50	5,56
49028 - CADEIRA GIRATÓRIA SECRETÁRIA, COM BRAÇOS, TIPO DE ENCOSTO E ACENTO ESTOFADO. MARCA MARFLEX	Compra	Novo	Ativo	29/10/2025	370,50	5,56
49029 - CADEIRA GIRATÓRIA SECRETÁRIA, COM BRAÇOS, TIPO DE ENCOSTO E ACENTO ESTOFADO. MARCA MARFLEX	Compra	Novo	Ativo	29/10/2025	370,50	5,56
49100 - CADEIRA DE PLÁSTICO, EMPILHAVEL SUPER RESISTENTE, PLÁSTICA FIXA, SEM BRAÇO CONFECCIONADA EM RESINA DE POLIPROPILENO INJE MARCA/SOLPLAST PARIPOEIRA	Compra	Novo	Ativo	08/10/2025	35,00	0,52
49101 - CADEIRA DE PLÁSTICO, EMPILHAVEL SUPER RESISTENTE, PLÁSTICA FIXA, SEM BRAÇO CONFECCIONADA EM RESINA DE POLIPROPILENO INJE MARCA/SOLPLAST PARIPOEIRA	Compra	Novo	Ativo	08/10/2025	35,00	0,52
49102 - CADEIRA DE PLÁSTICO, EMPILHAVEL SUPER RESISTENTE, PLÁSTICA FIXA, SEM BRAÇO CONFECCIONADA EM RESINA DE POLIPROPILENO INJE MARCA/SOLPLAST PARIPOEIRA	Compra	Novo	Ativo	08/10/2025	35,00	0,52
49103 - CADEIRA DE PLÁSTICO, EMPILHAVEL SUPER RESISTENTE, PLÁSTICA FIXA, SEM BRAÇO CONFECCIONADA EM RESINA DE POLIPROPILENO INJE MARCA/SOLPLAST PARIPOEIRA	Compra	Novo	Ativo	08/10/2025	35,00	0,52
49104 - CADEIRA DE PLÁSTICO, EMPILHAVEL SUPER RESISTENTE, PLÁSTICA FIXA, SEM BRAÇO CONFECCIONADA EM RESINA DE POLIPROPILENO INJE MARCA/SOLPLAST PARIPOEIRA	Compra	Novo	Ativo	08/10/2025	35,00	0,52
49105 - CADEIRA DE PLÁSTICO, EMPILHAVEL SUPER RESISTENTE, PLÁSTICA FIXA, SEM BRAÇO CONFECCIONADA EM RESINA DE POLIPROPILENO INJE MARCA/SOLPLAST PARIPOEIRA	Compra	Novo	Ativo	08/10/2025	35,00	0,52
49106 - CADEIRA DE PLÁSTICO, EMPILHAVEL SUPER RESISTENTE, PLÁSTICA FIXA, SEM BRAÇO CONFECCIONADA EM RESINA DE POLIPROPILENO INJE MARCA/SOLPLAST PARIPOEIRA	Compra	Novo	Ativo	08/10/2025	35,00	0,52
49107 - CADEIRA DE PLÁSTICO, EMPILHAVEL SUPER RESISTENTE, PLÁSTICA FIXA, SEM BRAÇO CONFECCIONADA EM RESINA DE POLIPROPILENO INJE MARCA/SOLPLAST PARIPOEIRA	Compra	Novo	Ativo	08/10/2025	35,00	0,52
49108 - CADEIRA DE PLÁSTICO, EMPILHAVEL SUPER RESISTENTE, PLÁSTICA FIXA, SEM BRAÇO CONFECCIONADA EM RESINA DE POLIPROPILENO INJE MARCA/SOLPLAST PARIPOEIRA	Compra	Novo	Ativo	08/10/2025	35,00	0,52
49109 - CADEIRA DE PLÁSTICO, EMPILHAVEL SUPER RESISTENTE, PLÁSTICA FIXA, SEM BRAÇO CONFECCIONADA EM RESINA DE POLIPROPILENO INJE MARCA/SOLPLAST PARIPOEIRA	Compra	Novo	Ativo	08/10/2025	35,00	0,52
49110 - CADEIRA DE PLÁSTICO, EMPILHAVEL SUPER RESISTENTE, PLÁSTICA FIXA, SEM BRAÇO CONFECCIONADA EM RESINA DE POLIPROPILENO INJE MARCA/SOLPLAST PARIPOEIRA	Compra	Novo	Ativo	08/10/2025	35,00	0,52

Entidade / Órgão / Unid.Orç. / Setor / Grupo / Bens	Tipo Entrada	Estado	Situação	Data	Valor	Depreciação Acumulada
49111 - CADEIRA DE PLÁSTICO, EMPILHAVEL SUPER RESISTENTE, PLÁSTICA FIXA, SEM BRAÇO CONFECCIONADA EM RESINA DE POLIPROPILENO INJE MARCA/SOLPLAST PARIPOEIRA	Compra	Novo	Ativo	08/10/2025	35,00	0,52
49112 - CADEIRA DE PLÁSTICO, EMPILHAVEL SUPER RESISTENTE, PLÁSTICA FIXA, SEM BRAÇO CONFECCIONADA EM RESINA DE POLIPROPILENO INJE MARCA/SOLPLAST PARIPOEIRA	Compra	Novo	Ativo	08/10/2025	35,00	0,52
49113 - CADEIRA DE PLÁSTICO, EMPILHAVEL SUPER RESISTENTE, PLÁSTICA FIXA, SEM BRAÇO CONFECCIONADA EM RESINA DE POLIPROPILENO INJE MARCA/SOLPLAST PARIPOEIRA	Compra	Novo	Ativo	08/10/2025	35,00	0,52
49114 - CADEIRA DE PLÁSTICO, EMPILHAVEL SUPER RESISTENTE, PLÁSTICA FIXA, SEM BRAÇO CONFECCIONADA EM RESINA DE POLIPROPILENO INJE MARCA/SOLPLAST PARIPOEIRA	Compra	Novo	Ativo	08/10/2025	35,00	0,52
49115 - CADEIRA DE PLÁSTICO, EMPILHAVEL SUPER RESISTENTE, PLÁSTICA FIXA, SEM BRAÇO CONFECCIONADA EM RESINA DE POLIPROPILENO INJE MARCA/SOLPLAST PARIPOEIRA	Compra	Novo	Ativo	08/10/2025	35,00	0,52
49116 - CADEIRA DE PLÁSTICO, EMPILHAVEL SUPER RESISTENTE, PLÁSTICA FIXA, SEM BRAÇO CONFECCIONADA EM RESINA DE POLIPROPILENO INJE MARCA/SOLPLAST PARIPOEIRA	Compra	Novo	Ativo	08/10/2025	35,00	0,52
49117 - CADEIRA DE PLÁSTICO, EMPILHAVEL SUPER RESISTENTE, PLÁSTICA FIXA, SEM BRAÇO CONFECCIONADA EM RESINA DE POLIPROPILENO INJE MARCA/SOLPLAST PARIPOEIRA	Compra	Novo	Ativo	08/10/2025	35,00	0,52
49118 - CADEIRA DE PLÁSTICO, EMPILHAVEL SUPER RESISTENTE, PLÁSTICA FIXA, SEM BRAÇO CONFECCIONADA EM RESINA DE POLIPROPILENO INJE MARCA/SOLPLAST PARIPOEIRA	Compra	Novo	Ativo	08/10/2025	35,00	0,52
49119 - CADEIRA DE PLÁSTICO, EMPILHAVEL SUPER RESISTENTE, PLÁSTICA FIXA, SEM BRAÇO CONFECCIONADA EM RESINA DE POLIPROPILENO INJE MARCA/SOLPLAST PARIPOEIRA	Compra	Novo	Ativo	08/10/2025	35,00	0,52
49120 - CADEIRA DE PLÁSTICO, EMPILHAVEL SUPER RESISTENTE, PLÁSTICA FIXA, SEM BRAÇO CONFECCIONADA EM RESINA DE POLIPROPILENO INJE MARCA/SOLPLAST PARIPOEIRA	Compra	Novo	Ativo	08/10/2025	35,00	0,52
49121 - CADEIRA DE PLÁSTICO, EMPILHAVEL SUPER RESISTENTE, PLÁSTICA FIXA, SEM BRAÇO CONFECCIONADA EM RESINA DE POLIPROPILENO INJE MARCA/SOLPLAST PARIPOEIRA	Compra	Novo	Ativo	08/10/2025	35,00	0,52
49122 - CADEIRA DE PLÁSTICO, EMPILHAVEL SUPER RESISTENTE, PLÁSTICA FIXA, SEM BRAÇO CONFECCIONADA EM RESINA DE POLIPROPILENO INJE MARCA/SOLPLAST PARIPOEIRA	Compra	Novo	Ativo	08/10/2025	35,00	0,52
49123 - CADEIRA DE PLÁSTICO, EMPILHAVEL SUPER RESISTENTE, PLÁSTICA FIXA, SEM BRAÇO CONFECCIONADA EM RESINA DE POLIPROPILENO INJE MARCA/SOLPLAST PARIPOEIRA	Compra	Novo	Ativo	08/10/2025	35,00	0,52
49124 - CADEIRA DE PLÁSTICO, EMPILHAVEL SUPER RESISTENTE, PLÁSTICA FIXA, SEM BRAÇO CONFECCIONADA EM RESINA DE POLIPROPILENO INJE MARCA/SOLPLAST PARIPOEIRA	Compra	Novo	Ativo	08/10/2025	35,00	0,52
49125 - CADEIRA DE PLÁSTICO, EMPILHAVEL SUPER RESISTENTE, PLÁSTICA FIXA, SEM BRAÇO CONFECCIONADA EM RESINA DE POLIPROPILENO INJE MARCA/SOLPLAST PARIPOEIRA	Compra	Novo	Ativo	08/10/2025	35,00	0,52
49126 - CADEIRA DE PLÁSTICO, EMPILHAVEL SUPER RESISTENTE, PLÁSTICA FIXA, SEM BRAÇO CONFECCIONADA EM RESINA DE POLIPROPILENO INJE MARCA/SOLPLAST PARIPOEIRA	Compra	Novo	Ativo	08/10/2025	35,00	0,52

Entidade / Órgão / Unid.Orç. / Setor / Grupo / Bens	Tipo Entrada	Estado	Situação	Data	Valor	Depreciação Acumulada
49127 - CADEIRA DE PLÁSTICO, EMPILHAVEL SUPER RESISTENTE, PLÁSTICA FIXA, SEM BRAÇO CONFECCIONADA EM RESINA DE POLIPROPILENO INJE MARCA/SOLPLAST PARIPOEIRA	Compra	Novo	Ativo	08/10/2025	35,00	0,52
49128 - CADEIRA DE PLÁSTICO, EMPILHAVEL SUPER RESISTENTE, PLÁSTICA FIXA, SEM BRAÇO CONFECCIONADA EM RESINA DE POLIPROPILENO INJE MARCA/SOLPLAST PARIPOEIRA	Compra	Novo	Ativo	08/10/2025	35,00	0,52
49129 - CADEIRA DE PLÁSTICO, EMPILHAVEL SUPER RESISTENTE, PLÁSTICA FIXA, SEM BRAÇO CONFECCIONADA EM RESINA DE POLIPROPILENO INJE MARCA/SOLPLAST PARIPOEIRA	Compra	Novo	Ativo	08/10/2025	35,00	0,52
49130 - CADEIRA DE PLÁSTICO, EMPILHAVEL SUPER RESISTENTE, PLÁSTICA FIXA, SEM BRAÇO CONFECCIONADA EM RESINA DE POLIPROPILENO INJE MARCA/SOLPLAST PARIPOEIRA	Compra	Novo	Ativo	08/10/2025	35,00	0,52
49131 - CADEIRA DE PLÁSTICO, EMPILHAVEL SUPER RESISTENTE, PLÁSTICA FIXA, SEM BRAÇO CONFECCIONADA EM RESINA DE POLIPROPILENO INJE MARCA/SOLPLAST PARIPOEIRA	Compra	Novo	Ativo	08/10/2025	35,00	0,52
49132 - CADEIRA DE PLÁSTICO, EMPILHAVEL SUPER RESISTENTE, PLÁSTICA FIXA, SEM BRAÇO CONFECCIONADA EM RESINA DE POLIPROPILENO INJE MARCA/SOLPLAST PARIPOEIRA	Compra	Novo	Ativo	08/10/2025	35,00	0,52
49133 - CADEIRA DE PLÁSTICO, EMPILHAVEL SUPER RESISTENTE, PLÁSTICA FIXA, SEM BRAÇO CONFECCIONADA EM RESINA DE POLIPROPILENO INJE MARCA/SOLPLAST PARIPOEIRA	Compra	Novo	Ativo	08/10/2025	35,00	0,52
49134 - CADEIRA DE PLÁSTICO, EMPILHAVEL SUPER RESISTENTE, PLÁSTICA FIXA, SEM BRAÇO CONFECCIONADA EM RESINA DE POLIPROPILENO INJE MARCA/SOLPLAST PARIPOEIRA	Compra	Novo	Ativo	08/10/2025	35,00	0,52
49135 - CADEIRA DE PLÁSTICO, EMPILHAVEL SUPER RESISTENTE, PLÁSTICA FIXA, SEM BRAÇO CONFECCIONADA EM RESINA DE POLIPROPILENO INJE MARCA/SOLPLAST PARIPOEIRA	Compra	Novo	Ativo	08/10/2025	35,00	0,52
49136 - CADEIRA DE PLÁSTICO, EMPILHAVEL SUPER RESISTENTE, PLÁSTICA FIXA, SEM BRAÇO CONFECCIONADA EM RESINA DE POLIPROPILENO INJE MARCA/SOLPLAST PARIPOEIRA	Compra	Novo	Ativo	08/10/2025	35,00	0,52
49137 - CADEIRA DE PLÁSTICO, EMPILHAVEL SUPER RESISTENTE, PLÁSTICA FIXA, SEM BRAÇO CONFECCIONADA EM RESINA DE POLIPROPILENO INJE MARCA/SOLPLAST PARIPOEIRA	Compra	Novo	Ativo	08/10/2025	35,00	0,52
49138 - CADEIRA DE PLÁSTICO, EMPILHAVEL SUPER RESISTENTE, PLÁSTICA FIXA, SEM BRAÇO CONFECCIONADA EM RESINA DE POLIPROPILENO INJE MARCA/SOLPLAST PARIPOEIRA	Compra	Novo	Ativo	08/10/2025	35,00	0,52
49139 - CADEIRA DE PLÁSTICO, EMPILHAVEL SUPER RESISTENTE, PLÁSTICA FIXA, SEM BRAÇO CONFECCIONADA EM RESINA DE POLIPROPILENO INJE MARCA/SOLPLAST PARIPOEIRA	Compra	Novo	Ativo	08/10/2025	35,00	0,52
49140 - CADEIRA DE PLÁSTICO, EMPILHAVEL SUPER RESISTENTE, PLÁSTICA FIXA, SEM BRAÇO CONFECCIONADA EM RESINA DE POLIPROPILENO INJE MARCA/SOLPLAST PARIPOEIRA	Compra	Novo	Ativo	08/10/2025	35,00	0,52
49141 - CADEIRA DE PLÁSTICO, EMPILHAVEL SUPER RESISTENTE, PLÁSTICA FIXA, SEM BRAÇO CONFECCIONADA EM RESINA DE POLIPROPILENO INJE MARCA/SOLPLAST PARIPOEIRA	Compra	Novo	Ativo	08/10/2025	35,00	0,52
49142 - CADEIRA DE PLÁSTICO, EMPILHAVEL SUPER RESISTENTE, PLÁSTICA FIXA, SEM BRAÇO CONFECCIONADA EM RESINA DE POLIPROPILENO INJE MARCA/SOLPLAST PARIPOEIRA	Compra	Novo	Ativo	08/10/2025	35,00	0,52

Entidade / Órgão / Unid.Orç. / Setor / Grupo / Bens	Tipo Entrada	Estado	Situação	Data	Valor	Depreciação Acumulada
49143 - CADEIRA DE PLÁSTICO, EMPILHAVEL SUPER RESISTENTE, PLÁSTICA FIXA, SEM BRAÇO CONFECCIONADA EM RESINA DE POLIPROPILENO INJE MARCA/SOLPLAST PARIPOEIRA	Compra	Novo	Ativo	08/10/2025	35,00	0,52
49144 - CADEIRA DE PLÁSTICO, EMPILHAVEL SUPER RESISTENTE, PLÁSTICA FIXA, SEM BRAÇO CONFECCIONADA EM RESINA DE POLIPROPILENO INJE MARCA/SOLPLAST PARIPOEIRA	Compra	Novo	Ativo	08/10/2025	35,00	0,52
49145 - CADEIRA DE PLÁSTICO, EMPILHAVEL SUPER RESISTENTE, PLÁSTICA FIXA, SEM BRAÇO CONFECCIONADA EM RESINA DE POLIPROPILENO INJE MARCA/SOLPLAST PARIPOEIRA	Compra	Novo	Ativo	08/10/2025	35,00	0,52
49146 - CADEIRA DE PLÁSTICO, EMPILHAVEL SUPER RESISTENTE, PLÁSTICA FIXA, SEM BRAÇO CONFECCIONADA EM RESINA DE POLIPROPILENO INJE MARCA/SOLPLAST PARIPOEIRA	Compra	Novo	Ativo	08/10/2025	35,00	0,52
49147 - CADEIRA DE PLÁSTICO, EMPILHAVEL SUPER RESISTENTE, PLÁSTICA FIXA, SEM BRAÇO CONFECCIONADA EM RESINA DE POLIPROPILENO INJE MARCA/SOLPLAST PARIPOEIRA	Compra	Novo	Ativo	08/10/2025	35,00	0,52
49148 - CADEIRA DE PLÁSTICO, EMPILHAVEL SUPER RESISTENTE, PLÁSTICA FIXA, SEM BRAÇO CONFECCIONADA EM RESINA DE POLIPROPILENO INJE MARCA/SOLPLAST PARIPOEIRA	Compra	Novo	Ativo	08/10/2025	35,00	0,52
49149 - CADEIRA DE PLÁSTICO, EMPILHAVEL SUPER RESISTENTE, PLÁSTICA FIXA, SEM BRAÇO CONFECCIONADA EM RESINA DE POLIPROPILENO INJE MARCA/SOLPLAST PARIPOEIRA	Compra	Novo	Ativo	08/10/2025	35,00	0,52
49150 - CADEIRA DE PLÁSTICO, EMPILHAVEL SUPER RESISTENTE, PLÁSTICA FIXA, SEM BRAÇO CONFECCIONADA EM RESINA DE POLIPROPILENO INJE MARCA/SOLPLAST PARIPOEIRA	Compra	Novo	Ativo	08/10/2025	35,00	0,52
49151 - CADEIRA DE PLÁSTICO, EMPILHAVEL SUPER RESISTENTE, PLÁSTICA FIXA, SEM BRAÇO CONFECCIONADA EM RESINA DE POLIPROPILENO INJE MARCA/SOLPLAST PARIPOEIRA	Compra	Novo	Ativo	08/10/2025	35,00	0,52
49152 - CADEIRA DE PLÁSTICO, EMPILHAVEL SUPER RESISTENTE, PLÁSTICA FIXA, SEM BRAÇO CONFECCIONADA EM RESINA DE POLIPROPILENO INJE MARCA/SOLPLAST PARIPOEIRA	Compra	Novo	Ativo	08/10/2025	35,00	0,52
49153 - CADEIRA DE PLÁSTICO, EMPILHAVEL SUPER RESISTENTE, PLÁSTICA FIXA, SEM BRAÇO CONFECCIONADA EM RESINA DE POLIPROPILENO INJE MARCA/SOLPLAST PARIPOEIRA	Compra	Novo	Ativo	08/10/2025	35,00	0,52
49154 - CADEIRA DE PLÁSTICO, EMPILHAVEL SUPER RESISTENTE, PLÁSTICA FIXA, SEM BRAÇO CONFECCIONADA EM RESINA DE POLIPROPILENO INJE MARCA/SOLPLAST PARIPOEIRA	Compra	Novo	Ativo	08/10/2025	35,00	0,52
49155 - CADEIRA DE PLÁSTICO, EMPILHAVEL SUPER RESISTENTE, PLÁSTICA FIXA, SEM BRAÇO CONFECCIONADA EM RESINA DE POLIPROPILENO INJE MARCA/SOLPLAST PARIPOEIRA	Compra	Novo	Ativo	08/10/2025	35,00	0,52
49156 - CADEIRA DE PLÁSTICO, EMPILHAVEL SUPER RESISTENTE, PLÁSTICA FIXA, SEM BRAÇO CONFECCIONADA EM RESINA DE POLIPROPILENO INJE MARCA/SOLPLAST PARIPOEIRA	Compra	Novo	Ativo	08/10/2025	35,00	0,52
49157 - CADEIRA DE PLÁSTICO, EMPILHAVEL SUPER RESISTENTE, PLÁSTICA FIXA, SEM BRAÇO CONFECCIONADA EM RESINA DE POLIPROPILENO INJE MARCA/SOLPLAST PARIPOEIRA	Compra	Novo	Ativo	08/10/2025	35,00	0,52
49158 - CADEIRA DE PLÁSTICO, EMPILHAVEL SUPER RESISTENTE, PLÁSTICA FIXA, SEM BRAÇO CONFECCIONADA EM RESINA DE POLIPROPILENO INJE MARCA/SOLPLAST PARIPOEIRA	Compra	Novo	Ativo	08/10/2025	35,00	0,52

Entidade / Órgão / Unid.Orç. / Setor / Grupo / Bens	Tipo Entrada	Estado	Situação	Data	Valor	Depreciação Acumulada
49159 - CADEIRA DE PLÁSTICO, EMPILHAVEL SUPER RESISTENTE, PLÁSTICA FIXA, SEM BRAÇO CONFECCIONADA EM RESINA DE POLIPROPILENO INJE MARCA/SOLPLAST PARIPOEIRA	Compra	Novo	Ativo	08/10/2025	35,00	0,52
49160 - CADEIRA DE PLÁSTICO, EMPILHAVEL SUPER RESISTENTE, PLÁSTICA FIXA, SEM BRAÇO CONFECCIONADA EM RESINA DE POLIPROPILENO INJE MARCA/SOLPLAST PARIPOEIRA	Compra	Novo	Ativo	08/10/2025	35,00	0,52
49161 - CADEIRA DE PLÁSTICO, EMPILHAVEL SUPER RESISTENTE, PLÁSTICA FIXA, SEM BRAÇO CONFECCIONADA EM RESINA DE POLIPROPILENO INJE MARCA/SOLPLAST PARIPOEIRA	Compra	Novo	Ativo	08/10/2025	35,00	0,52
49162 - CADEIRA DE PLÁSTICO, EMPILHAVEL SUPER RESISTENTE, PLÁSTICA FIXA, SEM BRAÇO CONFECCIONADA EM RESINA DE POLIPROPILENO INJE MARCA/SOLPLAST PARIPOEIRA	Compra	Novo	Ativo	08/10/2025	35,00	0,52
49163 - CADEIRA DE PLÁSTICO, EMPILHAVEL SUPER RESISTENTE, PLÁSTICA FIXA, SEM BRAÇO CONFECCIONADA EM RESINA DE POLIPROPILENO INJE MARCA/SOLPLAST PARIPOEIRA	Compra	Novo	Ativo	08/10/2025	35,00	0,52
49164 - CADEIRA DE PLÁSTICO, EMPILHAVEL SUPER RESISTENTE, PLÁSTICA FIXA, SEM BRAÇO CONFECCIONADA EM RESINA DE POLIPROPILENO INJE MARCA/SOLPLAST PARIPOEIRA	Compra	Novo	Ativo	08/10/2025	35,00	0,52
49165 - CADEIRA DE PLÁSTICO, EMPILHAVEL SUPER RESISTENTE, PLÁSTICA FIXA, SEM BRAÇO CONFECCIONADA EM RESINA DE POLIPROPILENO INJE MARCA/SOLPLAST PARIPOEIRA	Compra	Novo	Ativo	08/10/2025	35,00	0,52
49166 - CADEIRA DE PLÁSTICO, EMPILHAVEL SUPER RESISTENTE, PLÁSTICA FIXA, SEM BRAÇO CONFECCIONADA EM RESINA DE POLIPROPILENO INJE MARCA/SOLPLAST PARIPOEIRA	Compra	Novo	Ativo	08/10/2025	35,00	0,52
49167 - CADEIRA DE PLÁSTICO, EMPILHAVEL SUPER RESISTENTE, PLÁSTICA FIXA, SEM BRAÇO CONFECCIONADA EM RESINA DE POLIPROPILENO INJE MARCA/SOLPLAST PARIPOEIRA	Compra	Novo	Ativo	08/10/2025	35,00	0,52
49168 - CADEIRA DE PLÁSTICO, EMPILHAVEL SUPER RESISTENTE, PLÁSTICA FIXA, SEM BRAÇO CONFECCIONADA EM RESINA DE POLIPROPILENO INJE MARCA/SOLPLAST PARIPOEIRA	Compra	Novo	Ativo	08/10/2025	35,00	0,52
49169 - CADEIRA DE PLÁSTICO, EMPILHAVEL SUPER RESISTENTE, PLÁSTICA FIXA, SEM BRAÇO CONFECCIONADA EM RESINA DE POLIPROPILENO INJE MARCA/SOLPLAST PARIPOEIRA	Compra	Novo	Ativo	08/10/2025	35,00	0,52
49170 - CADEIRA DE PLÁSTICO, EMPILHAVEL SUPER RESISTENTE, PLÁSTICA FIXA, SEM BRAÇO CONFECCIONADA EM RESINA DE POLIPROPILENO INJE MARCA/SOLPLAST PARIPOEIRA	Compra	Novo	Ativo	08/10/2025	35,00	0,52
49171 - CADEIRA DE PLÁSTICO, EMPILHAVEL SUPER RESISTENTE, PLÁSTICA FIXA, SEM BRAÇO CONFECCIONADA EM RESINA DE POLIPROPILENO INJE MARCA/SOLPLAST PARIPOEIRA	Compra	Novo	Ativo	08/10/2025	35,00	0,52
49172 - CADEIRA DE PLÁSTICO, EMPILHAVEL SUPER RESISTENTE, PLÁSTICA FIXA, SEM BRAÇO CONFECCIONADA EM RESINA DE POLIPROPILENO INJE MARCA/SOLPLAST PARIPOEIRA	Compra	Novo	Ativo	08/10/2025	35,00	0,52
49173 - CADEIRA DE PLÁSTICO, EMPILHAVEL SUPER RESISTENTE, PLÁSTICA FIXA, SEM BRAÇO CONFECCIONADA EM RESINA DE POLIPROPILENO INJE MARCA/SOLPLAST PARIPOEIRA	Compra	Novo	Ativo	08/10/2025	35,00	0,52
49174 - CADEIRA DE PLÁSTICO, EMPILHAVEL SUPER RESISTENTE, PLÁSTICA FIXA, SEM BRAÇO CONFECCIONADA EM RESINA DE POLIPROPILENO INJE MARCA/SOLPLAST PARIPOEIRA	Compra	Novo	Ativo	08/10/2025	35,00	0,52

Entidade / Órgão / Unid.Orç. / Setor / Grupo / Bens	Tipo Entrada	Estado	Situação	Data	Valor	Depreciação Acumulada
49175 - CADEIRA DE PLÁSTICO, EMPILHAVEL SUPER RESISTENTE, PLÁSTICA FIXA, SEM BRAÇO CONFECCIONADA EM RESINA DE POLIPROPILENO INJE MARCA/SOLPLAST PARIPOEIRA	Compra	Novo	Ativo	08/10/2025	35,00	0,52
49176 - CADEIRA DE PLÁSTICO, EMPILHAVEL SUPER RESISTENTE, PLÁSTICA FIXA, SEM BRAÇO CONFECCIONADA EM RESINA DE POLIPROPILENO INJE MARCA/SOLPLAST PARIPOEIRA	Compra	Novo	Ativo	08/10/2025	35,00	0,52
49177 - CADEIRA DE PLÁSTICO, EMPILHAVEL SUPER RESISTENTE, PLÁSTICA FIXA, SEM BRAÇO CONFECCIONADA EM RESINA DE POLIPROPILENO INJE MARCA/SOLPLAST PARIPOEIRA	Compra	Novo	Ativo	08/10/2025	35,00	0,52
49178 - CADEIRA DE PLÁSTICO, EMPILHAVEL SUPER RESISTENTE, PLÁSTICA FIXA, SEM BRAÇO CONFECCIONADA EM RESINA DE POLIPROPILENO INJE MARCA/SOLPLAST PARIPOEIRA	Compra	Novo	Ativo	08/10/2025	35,00	0,52
49179 - CADEIRA DE PLÁSTICO, EMPILHAVEL SUPER RESISTENTE, PLÁSTICA FIXA, SEM BRAÇO CONFECCIONADA EM RESINA DE POLIPROPILENO INJE MARCA/SOLPLAST PARIPOEIRA	Compra	Novo	Ativo	08/10/2025	35,00	0,52
49180 - CADEIRA DE PLÁSTICO, EMPILHAVEL SUPER RESISTENTE, PLÁSTICA FIXA, SEM BRAÇO CONFECCIONADA EM RESINA DE POLIPROPILENO INJE MARCA/SOLPLAST PARIPOEIRA	Compra	Novo	Ativo	08/10/2025	35,00	0,52
49181 - CADEIRA DE PLÁSTICO, EMPILHAVEL SUPER RESISTENTE, PLÁSTICA FIXA, SEM BRAÇO CONFECCIONADA EM RESINA DE POLIPROPILENO INJE MARCA/SOLPLAST PARIPOEIRA	Compra	Novo	Ativo	08/10/2025	35,00	0,52
49182 - CADEIRA DE PLÁSTICO, EMPILHAVEL SUPER RESISTENTE, PLÁSTICA FIXA, SEM BRAÇO CONFECCIONADA EM RESINA DE POLIPROPILENO INJE MARCA/SOLPLAST PARIPOEIRA	Compra	Novo	Ativo	08/10/2025	35,00	0,52
49183 - CADEIRA DE PLÁSTICO, EMPILHAVEL SUPER RESISTENTE, PLÁSTICA FIXA, SEM BRAÇO CONFECCIONADA EM RESINA DE POLIPROPILENO INJE MARCA/SOLPLAST PARIPOEIRA	Compra	Novo	Ativo	08/10/2025	35,00	0,52
49184 - CADEIRA DE PLÁSTICO, EMPILHAVEL SUPER RESISTENTE, PLÁSTICA FIXA, SEM BRAÇO CONFECCIONADA EM RESINA DE POLIPROPILENO INJE MARCA/SOLPLAST PARIPOEIRA	Compra	Novo	Ativo	08/10/2025	35,00	0,52
49185 - CADEIRA DE PLÁSTICO, EMPILHAVEL SUPER RESISTENTE, PLÁSTICA FIXA, SEM BRAÇO CONFECCIONADA EM RESINA DE POLIPROPILENO INJE MARCA/SOLPLAST PARIPOEIRA	Compra	Novo	Ativo	08/10/2025	35,00	0,52
49186 - CADEIRA DE PLÁSTICO, EMPILHAVEL SUPER RESISTENTE, PLÁSTICA FIXA, SEM BRAÇO CONFECCIONADA EM RESINA DE POLIPROPILENO INJE MARCA/SOLPLAST PARIPOEIRA	Compra	Novo	Ativo	08/10/2025	35,00	0,52
49187 - CADEIRA DE PLÁSTICO, EMPILHAVEL SUPER RESISTENTE, PLÁSTICA FIXA, SEM BRAÇO CONFECCIONADA EM RESINA DE POLIPROPILENO INJE MARCA/SOLPLAST PARIPOEIRA	Compra	Novo	Ativo	08/10/2025	35,00	0,52
49188 - CADEIRA DE PLÁSTICO, EMPILHAVEL SUPER RESISTENTE, PLÁSTICA FIXA, SEM BRAÇO CONFECCIONADA EM RESINA DE POLIPROPILENO INJE MARCA/SOLPLAST PARIPOEIRA	Compra	Novo	Ativo	08/10/2025	35,00	0,52
49189 - CADEIRA DE PLÁSTICO, EMPILHAVEL SUPER RESISTENTE, PLÁSTICA FIXA, SEM BRAÇO CONFECCIONADA EM RESINA DE POLIPROPILENO INJE MARCA/SOLPLAST PARIPOEIRA	Compra	Novo	Ativo	08/10/2025	35,00	0,52
49190 - CADEIRA DE PLÁSTICO, EMPILHAVEL SUPER RESISTENTE, PLÁSTICA FIXA, SEM BRAÇO CONFECCIONADA EM RESINA DE POLIPROPILENO INJE MARCA/SOLPLAST PARIPOEIRA	Compra	Novo	Ativo	08/10/2025	35,00	0,52

Entidade / Órgão / Unid.Orç. / Setor / Grupo / Bens	Tipo Entrada	Estado	Situação	Data	Valor	Depreciação Acumulada
49191 - CADEIRA DE PLÁSTICO, EMPILHAVEL SUPER RESISTENTE, PLÁSTICA FIXA, SEM BRAÇO CONFECCIONADA EM RESINA DE POLIPROPILENO INJE MARCA/SOLPLAST PARIPOEIRA	Compra	Novo	Ativo	08/10/2025	35,00	0,52
49192 - CADEIRA DE PLÁSTICO, EMPILHAVEL SUPER RESISTENTE, PLÁSTICA FIXA, SEM BRAÇO CONFECCIONADA EM RESINA DE POLIPROPILENO INJE MARCA/SOLPLAST PARIPOEIRA	Compra	Novo	Ativo	08/10/2025	35,00	0,52
49193 - CADEIRA DE PLÁSTICO, EMPILHAVEL SUPER RESISTENTE, PLÁSTICA FIXA, SEM BRAÇO CONFECCIONADA EM RESINA DE POLIPROPILENO INJE MARCA/SOLPLAST PARIPOEIRA	Compra	Novo	Ativo	08/10/2025	35,00	0,52
49194 - CADEIRA DE PLÁSTICO, EMPILHAVEL SUPER RESISTENTE, PLÁSTICA FIXA, SEM BRAÇO CONFECCIONADA EM RESINA DE POLIPROPILENO INJE MARCA/SOLPLAST PARIPOEIRA	Compra	Novo	Ativo	08/10/2025	35,00	0,52
49195 - CADEIRA DE PLÁSTICO, EMPILHAVEL SUPER RESISTENTE, PLÁSTICA FIXA, SEM BRAÇO CONFECCIONADA EM RESINA DE POLIPROPILENO INJE MARCA/SOLPLAST PARIPOEIRA	Compra	Novo	Ativo	08/10/2025	35,00	0,52
49196 - CADEIRA DE PLÁSTICO, EMPILHAVEL SUPER RESISTENTE, PLÁSTICA FIXA, SEM BRAÇO CONFECCIONADA EM RESINA DE POLIPROPILENO INJE MARCA/SOLPLAST PARIPOEIRA	Compra	Novo	Ativo	08/10/2025	35,00	0,52
49197 - CADEIRA DE PLÁSTICO, EMPILHAVEL SUPER RESISTENTE, PLÁSTICA FIXA, SEM BRAÇO CONFECCIONADA EM RESINA DE POLIPROPILENO INJE MARCA/SOLPLAST PARIPOEIRA	Compra	Novo	Ativo	08/10/2025	35,00	0,52
49198 - CADEIRA DE PLÁSTICO, EMPILHAVEL SUPER RESISTENTE, PLÁSTICA FIXA, SEM BRAÇO CONFECCIONADA EM RESINA DE POLIPROPILENO INJE MARCA/SOLPLAST PARIPOEIRA	Compra	Novo	Ativo	08/10/2025	35,00	0,52
49199 - CADEIRA DE PLÁSTICO, EMPILHAVEL SUPER RESISTENTE, PLÁSTICA FIXA, SEM BRAÇO CONFECCIONADA EM RESINA DE POLIPROPILENO INJE MARCA/SOLPLAST PARIPOEIRA	Compra	Novo	Ativo	08/10/2025	35,00	0,52
49200 - CADEIRA DE PLÁSTICO, EMPILHAVEL SUPER RESISTENTE, PLÁSTICA FIXA, SEM BRAÇO CONFECCIONADA EM RESINA DE POLIPROPILENO INJE MARCA/SOLPLAST PARIPOEIRA	Compra	Novo	Ativo	08/10/2025	35,00	0,52
49201 - CADEIRA DE PLÁSTICO, EMPILHAVEL SUPER RESISTENTE, PLÁSTICA FIXA, SEM BRAÇO CONFECCIONADA EM RESINA DE POLIPROPILENO INJE MARCA/SOLPLAST PARIPOEIRA	Compra	Novo	Ativo	08/10/2025	35,00	0,52
49202 - CADEIRA DE PLÁSTICO, EMPILHAVEL SUPER RESISTENTE, PLÁSTICA FIXA, SEM BRAÇO CONFECCIONADA EM RESINA DE POLIPROPILENO INJE MARCA/SOLPLAST PARIPOEIRA	Compra	Novo	Ativo	08/10/2025	35,00	0,52
49203 - CADEIRA DE PLÁSTICO, EMPILHAVEL SUPER RESISTENTE, PLÁSTICA FIXA, SEM BRAÇO CONFECCIONADA EM RESINA DE POLIPROPILENO INJE MARCA/SOLPLAST PARIPOEIRA	Compra	Novo	Ativo	08/10/2025	35,00	0,52
49204 - CADEIRA DE PLÁSTICO, EMPILHAVEL SUPER RESISTENTE, PLÁSTICA FIXA, SEM BRAÇO CONFECCIONADA EM RESINA DE POLIPROPILENO INJE MARCA/SOLPLAST PARIPOEIRA	Compra	Novo	Ativo	08/10/2025	35,00	0,52
49205 - CADEIRA DE PLÁSTICO, EMPILHAVEL SUPER RESISTENTE, PLÁSTICA FIXA, SEM BRAÇO CONFECCIONADA EM RESINA DE POLIPROPILENO INJE MARCA/SOLPLAST PARIPOEIRA	Compra	Novo	Ativo	08/10/2025	35,00	0,52
49206 - CADEIRA DE PLÁSTICO, EMPILHAVEL SUPER RESISTENTE, PLÁSTICA FIXA, SEM BRAÇO CONFECCIONADA EM RESINA DE POLIPROPILENO INJE MARCA/SOLPLAST PARIPOEIRA	Compra	Novo	Ativo	08/10/2025	35,00	0,52

Entidade / Órgão / Unid.Orç. / Setor / Grupo / Bens	Tipo Entrada	Estado	Situação	Data	Valor	Depreciação Acumulada
49207 - CADEIRA DE PLÁSTICO, EMPILHAVEL SUPER RESISTENTE, PLÁSTICA FIXA, SEM BRAÇO CONFECCIONADA EM RESINA DE POLIPROPILENO INJE MARCA/SOLPLAST PARIPOEIRA	Compra	Novo	Ativo	08/10/2025	35,00	0,52
49208 - CADEIRA DE PLÁSTICO, EMPILHAVEL SUPER RESISTENTE, PLÁSTICA FIXA, SEM BRAÇO CONFECCIONADA EM RESINA DE POLIPROPILENO INJE MARCA/SOLPLAST PARIPOEIRA	Compra	Novo	Ativo	08/10/2025	35,00	0,52
49209 - CADEIRA DE PLÁSTICO, EMPILHAVEL SUPER RESISTENTE, PLÁSTICA FIXA, SEM BRAÇO CONFECCIONADA EM RESINA DE POLIPROPILENO INJE MARCA/SOLPLAST PARIPOEIRA	Compra	Novo	Ativo	08/10/2025	35,00	0,52
49210 - CADEIRA DE PLÁSTICO, EMPILHAVEL SUPER RESISTENTE, PLÁSTICA FIXA, SEM BRAÇO CONFECCIONADA EM RESINA DE POLIPROPILENO INJE MARCA/SOLPLAST PARIPOEIRA	Compra	Novo	Ativo	08/10/2025	35,00	0,52
49211 - CADEIRA DE PLÁSTICO, EMPILHAVEL SUPER RESISTENTE, PLÁSTICA FIXA, SEM BRAÇO CONFECCIONADA EM RESINA DE POLIPROPILENO INJE MARCA/SOLPLAST PARIPOEIRA	Compra	Novo	Ativo	08/10/2025	35,00	0,52
49212 - CADEIRA DE PLÁSTICO, EMPILHAVEL SUPER RESISTENTE, PLÁSTICA FIXA, SEM BRAÇO CONFECCIONADA EM RESINA DE POLIPROPILENO INJE MARCA/SOLPLAST PARIPOEIRA	Compra	Novo	Ativo	08/10/2025	35,00	0,52
49213 - CADEIRA DE PLÁSTICO, EMPILHAVEL SUPER RESISTENTE, PLÁSTICA FIXA, SEM BRAÇO CONFECCIONADA EM RESINA DE POLIPROPILENO INJE MARCA/SOLPLAST PARIPOEIRA	Compra	Novo	Ativo	08/10/2025	35,00	0,52
49214 - CADEIRA DE PLÁSTICO, EMPILHAVEL SUPER RESISTENTE, PLÁSTICA FIXA, SEM BRAÇO CONFECCIONADA EM RESINA DE POLIPROPILENO INJE MARCA/SOLPLAST PARIPOEIRA	Compra	Novo	Ativo	08/10/2025	35,00	0,52
49215 - CADEIRA DE PLÁSTICO, EMPILHAVEL SUPER RESISTENTE, PLÁSTICA FIXA, SEM BRAÇO CONFECCIONADA EM RESINA DE POLIPROPILENO INJE MARCA/SOLPLAST PARIPOEIRA	Compra	Novo	Ativo	08/10/2025	35,00	0,52
49216 - CADEIRA DE PLÁSTICO, EMPILHAVEL SUPER RESISTENTE, PLÁSTICA FIXA, SEM BRAÇO CONFECCIONADA EM RESINA DE POLIPROPILENO INJE MARCA/SOLPLAST PARIPOEIRA	Compra	Novo	Ativo	08/10/2025	35,00	0,52
49217 - CADEIRA DE PLÁSTICO, EMPILHAVEL SUPER RESISTENTE, PLÁSTICA FIXA, SEM BRAÇO CONFECCIONADA EM RESINA DE POLIPROPILENO INJE MARCA/SOLPLAST PARIPOEIRA	Compra	Novo	Ativo	08/10/2025	35,00	0,52
49218 - CADEIRA DE PLÁSTICO, EMPILHAVEL SUPER RESISTENTE, PLÁSTICA FIXA, SEM BRAÇO CONFECCIONADA EM RESINA DE POLIPROPILENO INJE MARCA/SOLPLAST PARIPOEIRA	Compra	Novo	Ativo	08/10/2025	35,00	0,52
49219 - CADEIRA DE PLÁSTICO, EMPILHAVEL SUPER RESISTENTE, PLÁSTICA FIXA, SEM BRAÇO CONFECCIONADA EM RESINA DE POLIPROPILENO INJE MARCA/SOLPLAST PARIPOEIRA	Compra	Novo	Ativo	08/10/2025	35,00	0,52
49220 - CADEIRA DE PLÁSTICO, EMPILHAVEL SUPER RESISTENTE, PLÁSTICA FIXA, SEM BRAÇO CONFECCIONADA EM RESINA DE POLIPROPILENO INJE MARCA/SOLPLAST PARIPOEIRA	Compra	Novo	Ativo	08/10/2025	35,00	0,52
49221 - CADEIRA DE PLÁSTICO, EMPILHAVEL SUPER RESISTENTE, PLÁSTICA FIXA, SEM BRAÇO CONFECCIONADA EM RESINA DE POLIPROPILENO INJE MARCA/SOLPLAST PARIPOEIRA	Compra	Novo	Ativo	08/10/2025	35,00	0,52
49222 - CADEIRA DE PLÁSTICO, EMPILHAVEL SUPER RESISTENTE, PLÁSTICA FIXA, SEM BRAÇO CONFECCIONADA EM RESINA DE POLIPROPILENO INJE MARCA/SOLPLAST PARIPOEIRA	Compra	Novo	Ativo	08/10/2025	35,00	0,52

Entidade / Órgão / Unid.Orç. / Setor / Grupo / Bens	Tipo Entrada	Estado	Situação	Data	Valor	Depreciação Acumulada
49223 - CADEIRA DE PLÁSTICO, EMPILHAVEL SUPER RESISTENTE, PLÁSTICA FIXA, SEM BRAÇO CONFECCIONADA EM RESINA DE POLIPROPILENO INJE MARCA/SOLPLAST PARIPOEIRA	Compra	Novo	Ativo	08/10/2025	35,00	0,52
49224 - CADEIRA DE PLÁSTICO, EMPILHAVEL SUPER RESISTENTE, PLÁSTICA FIXA, SEM BRAÇO CONFECCIONADA EM RESINA DE POLIPROPILENO INJE MARCA/SOLPLAST PARIPOEIRA	Compra	Novo	Ativo	08/10/2025	35,00	0,52
49225 - CADEIRA DE PLÁSTICO, EMPILHAVEL SUPER RESISTENTE, PLÁSTICA FIXA, SEM BRAÇO CONFECCIONADA EM RESINA DE POLIPROPILENO INJE MARCA/SOLPLAST PARIPOEIRA	Compra	Novo	Ativo	08/10/2025	35,00	0,52
49226 - CADEIRA DE PLÁSTICO, EMPILHAVEL SUPER RESISTENTE, PLÁSTICA FIXA, SEM BRAÇO CONFECCIONADA EM RESINA DE POLIPROPILENO INJE MARCA/SOLPLAST PARIPOEIRA	Compra	Novo	Ativo	08/10/2025	35,00	0,52
49227 - CADEIRA DE PLÁSTICO, EMPILHAVEL SUPER RESISTENTE, PLÁSTICA FIXA, SEM BRAÇO CONFECCIONADA EM RESINA DE POLIPROPILENO INJE MARCA/SOLPLAST PARIPOEIRA	Compra	Novo	Ativo	08/10/2025	35,00	0,52
49228 - CADEIRA DE PLÁSTICO, EMPILHAVEL SUPER RESISTENTE, PLÁSTICA FIXA, SEM BRAÇO CONFECCIONADA EM RESINA DE POLIPROPILENO INJE MARCA/SOLPLAST PARIPOEIRA	Compra	Novo	Ativo	08/10/2025	35,00	0,52
49229 - CADEIRA DE PLÁSTICO, EMPILHAVEL SUPER RESISTENTE, PLÁSTICA FIXA, SEM BRAÇO CONFECCIONADA EM RESINA DE POLIPROPILENO INJE MARCA/SOLPLAST PARIPOEIRA	Compra	Novo	Ativo	08/10/2025	35,00	0,52
49230 - CADEIRA DE PLÁSTICO, EMPILHAVEL SUPER RESISTENTE, PLÁSTICA FIXA, SEM BRAÇO CONFECCIONADA EM RESINA DE POLIPROPILENO INJE MARCA/SOLPLAST PARIPOEIRA	Compra	Novo	Ativo	08/10/2025	35,00	0,52
49231 - CADEIRA DE PLÁSTICO, EMPILHAVEL SUPER RESISTENTE, PLÁSTICA FIXA, SEM BRAÇO CONFECCIONADA EM RESINA DE POLIPROPILENO INJE MARCA/SOLPLAST PARIPOEIRA	Compra	Novo	Ativo	08/10/2025	35,00	0,52
49232 - CADEIRA DE PLÁSTICO, EMPILHAVEL SUPER RESISTENTE, PLÁSTICA FIXA, SEM BRAÇO CONFECCIONADA EM RESINA DE POLIPROPILENO INJE MARCA/SOLPLAST PARIPOEIRA	Compra	Novo	Ativo	08/10/2025	35,00	0,52
49233 - CADEIRA DE PLÁSTICO, EMPILHAVEL SUPER RESISTENTE, PLÁSTICA FIXA, SEM BRAÇO CONFECCIONADA EM RESINA DE POLIPROPILENO INJE MARCA/SOLPLAST PARIPOEIRA	Compra	Novo	Ativo	08/10/2025	35,00	0,52
49234 - CADEIRA DE PLÁSTICO, EMPILHAVEL SUPER RESISTENTE, PLÁSTICA FIXA, SEM BRAÇO CONFECCIONADA EM RESINA DE POLIPROPILENO INJE MARCA/SOLPLAST PARIPOEIRA	Compra	Novo	Ativo	08/10/2025	35,00	0,52
49235 - CADEIRA DE PLÁSTICO, EMPILHAVEL SUPER RESISTENTE, PLÁSTICA FIXA, SEM BRAÇO CONFECCIONADA EM RESINA DE POLIPROPILENO INJE MARCA/SOLPLAST PARIPOEIRA	Compra	Novo	Ativo	08/10/2025	35,00	0,52
49236 - CADEIRA DE PLÁSTICO, EMPILHAVEL SUPER RESISTENTE, PLÁSTICA FIXA, SEM BRAÇO CONFECCIONADA EM RESINA DE POLIPROPILENO INJE MARCA/SOLPLAST PARIPOEIRA	Compra	Novo	Ativo	08/10/2025	35,00	0,52
49237 - CADEIRA DE PLÁSTICO, EMPILHAVEL SUPER RESISTENTE, PLÁSTICA FIXA, SEM BRAÇO CONFECCIONADA EM RESINA DE POLIPROPILENO INJE MARCA/SOLPLAST PARIPOEIRA	Compra	Novo	Ativo	08/10/2025	35,00	0,52
49238 - CADEIRA DE PLÁSTICO, EMPILHAVEL SUPER RESISTENTE, PLÁSTICA FIXA, SEM BRAÇO CONFECCIONADA EM RESINA DE POLIPROPILENO INJE MARCA/SOLPLAST PARIPOEIRA	Compra	Novo	Ativo	08/10/2025	35,00	0,52

Entidade / Órgão / Unid.Orç. / Setor / Grupo / Bens	Tipo Entrada	Estado	Situação	Data	Valor	Depreciação Acumulada
49239 - CADEIRA DE PLÁSTICO, EMPILHAVEL SUPER RESISTENTE, PLÁSTICA FIXA, SEM BRAÇO CONFECCIONADA EM RESINA DE POLIPROPILENO INJE MARCA/SOLPLAST PARIPOEIRA	Compra	Novo	Ativo	08/10/2025	35,00	0,52
49240 - CADEIRA DE PLÁSTICO, EMPILHAVEL SUPER RESISTENTE, PLÁSTICA FIXA, SEM BRAÇO CONFECCIONADA EM RESINA DE POLIPROPILENO INJE MARCA/SOLPLAST PARIPOEIRA	Compra	Novo	Ativo	08/10/2025	35,00	0,52
49241 - CADEIRA DE PLÁSTICO, EMPILHAVEL SUPER RESISTENTE, PLÁSTICA FIXA, SEM BRAÇO CONFECCIONADA EM RESINA DE POLIPROPILENO INJE MARCA/SOLPLAST PARIPOEIRA	Compra	Novo	Ativo	08/10/2025	35,00	0,52
49242 - CADEIRA DE PLÁSTICO, EMPILHAVEL SUPER RESISTENTE, PLÁSTICA FIXA, SEM BRAÇO CONFECCIONADA EM RESINA DE POLIPROPILENO INJE MARCA/SOLPLAST PARIPOEIRA	Compra	Novo	Ativo	08/10/2025	35,00	0,52
49243 - CADEIRA DE PLÁSTICO, EMPILHAVEL SUPER RESISTENTE, PLÁSTICA FIXA, SEM BRAÇO CONFECCIONADA EM RESINA DE POLIPROPILENO INJE MARCA/SOLPLAST PARIPOEIRA	Compra	Novo	Ativo	08/10/2025	35,00	0,52
49244 - CADEIRA DE PLÁSTICO, EMPILHAVEL SUPER RESISTENTE, PLÁSTICA FIXA, SEM BRAÇO CONFECCIONADA EM RESINA DE POLIPROPILENO INJE MARCA/SOLPLAST PARIPOEIRA	Compra	Novo	Ativo	08/10/2025	35,00	0,52
49245 - CADEIRA DE PLÁSTICO, EMPILHAVEL SUPER RESISTENTE, PLÁSTICA FIXA, SEM BRAÇO CONFECCIONADA EM RESINA DE POLIPROPILENO INJE MARCA/SOLPLAST PARIPOEIRA	Compra	Novo	Ativo	08/10/2025	35,00	0,52
49246 - CADEIRA DE PLÁSTICO, EMPILHAVEL SUPER RESISTENTE, PLÁSTICA FIXA, SEM BRAÇO CONFECCIONADA EM RESINA DE POLIPROPILENO INJE MARCA/SOLPLAST PARIPOEIRA	Compra	Novo	Ativo	08/10/2025	35,00	0,52
49247 - CADEIRA DE PLÁSTICO, EMPILHAVEL SUPER RESISTENTE, PLÁSTICA FIXA, SEM BRAÇO CONFECCIONADA EM RESINA DE POLIPROPILENO INJE MARCA/SOLPLAST PARIPOEIRA	Compra	Novo	Ativo	08/10/2025	35,00	0,52
49248 - CADEIRA DE PLÁSTICO, EMPILHAVEL SUPER RESISTENTE, PLÁSTICA FIXA, SEM BRAÇO CONFECCIONADA EM RESINA DE POLIPROPILENO INJE MARCA/SOLPLAST PARIPOEIRA	Compra	Novo	Ativo	08/10/2025	35,00	0,52
49249 - CADEIRA DE PLÁSTICO, EMPILHAVEL SUPER RESISTENTE, PLÁSTICA FIXA, SEM BRAÇO CONFECCIONADA EM RESINA DE POLIPROPILENO INJE MARCA/SOLPLAST PARIPOEIRA	Compra	Novo	Ativo	08/10/2025	35,00	0,52
49250 - CADEIRA DE PLÁSTICO, EMPILHAVEL SUPER RESISTENTE, PLÁSTICA FIXA, SEM BRAÇO CONFECCIONADA EM RESINA DE POLIPROPILENO INJE MARCA/SOLPLAST PARIPOEIRA	Compra	Novo	Ativo	08/10/2025	35,00	0,52
49251 - CADEIRA DE PLÁSTICO, EMPILHAVEL SUPER RESISTENTE, PLÁSTICA FIXA, SEM BRAÇO CONFECCIONADA EM RESINA DE POLIPROPILENO INJE MARCA/SOLPLAST PARIPOEIRA	Compra	Novo	Ativo	08/10/2025	35,00	0,52
49252 - CADEIRA DE PLÁSTICO, EMPILHAVEL SUPER RESISTENTE, PLÁSTICA FIXA, SEM BRAÇO CONFECCIONADA EM RESINA DE POLIPROPILENO INJE MARCA/SOLPLAST PARIPOEIRA	Compra	Novo	Ativo	08/10/2025	35,00	0,52
49253 - CADEIRA DE PLÁSTICO, EMPILHAVEL SUPER RESISTENTE, PLÁSTICA FIXA, SEM BRAÇO CONFECCIONADA EM RESINA DE POLIPROPILENO INJE MARCA/SOLPLAST PARIPOEIRA	Compra	Novo	Ativo	08/10/2025	35,00	0,52
49254 - CADEIRA DE PLÁSTICO, EMPILHAVEL SUPER RESISTENTE, PLÁSTICA FIXA, SEM BRAÇO CONFECCIONADA EM RESINA DE POLIPROPILENO INJE MARCA/SOLPLAST PARIPOEIRA	Compra	Novo	Ativo	08/10/2025	35,00	0,52

Entidade / Órgão / Unid.Orç. / Setor / Grupo / Bens	Tipo Entrada	Estado	Situação	Data	Valor	Depreciação Acumulada
49255 - CADEIRA DE PLÁSTICO, EMPILHAVEL SUPER RESISTENTE, PLÁSTICA FIXA, SEM BRAÇO CONFECCIONADA EM RESINA DE POLIPROPILENO INJE MARCA/SOLPLAST PARIPOEIRA	Compra	Novo	Ativo	08/10/2025	35,00	0,52
49256 - CADEIRA DE PLÁSTICO, EMPILHAVEL SUPER RESISTENTE, PLÁSTICA FIXA, SEM BRAÇO CONFECCIONADA EM RESINA DE POLIPROPILENO INJE MARCA/SOLPLAST PARIPOEIRA	Compra	Novo	Ativo	08/10/2025	35,00	0,52
49257 - CADEIRA DE PLÁSTICO, EMPILHAVEL SUPER RESISTENTE, PLÁSTICA FIXA, SEM BRAÇO CONFECCIONADA EM RESINA DE POLIPROPILENO INJE MARCA/SOLPLAST PARIPOEIRA	Compra	Novo	Ativo	08/10/2025	35,00	0,52
49258 - CADEIRA DE PLÁSTICO, EMPILHAVEL SUPER RESISTENTE, PLÁSTICA FIXA, SEM BRAÇO CONFECCIONADA EM RESINA DE POLIPROPILENO INJE MARCA/SOLPLAST PARIPOEIRA	Compra	Novo	Ativo	08/10/2025	35,00	0,52
49259 - CADEIRA DE PLÁSTICO, EMPILHAVEL SUPER RESISTENTE, PLÁSTICA FIXA, SEM BRAÇO CONFECCIONADA EM RESINA DE POLIPROPILENO INJE MARCA/SOLPLAST PARIPOEIRA	Compra	Novo	Ativo	08/10/2025	35,00	0,52
49260 - CADEIRA DE PLÁSTICO, EMPILHAVEL SUPER RESISTENTE, PLÁSTICA FIXA, SEM BRAÇO CONFECCIONADA EM RESINA DE POLIPROPILENO INJE MARCA/SOLPLAST PARIPOEIRA	Compra	Novo	Ativo	08/10/2025	35,00	0,52
49261 - CADEIRA DE PLÁSTICO, EMPILHAVEL SUPER RESISTENTE, PLÁSTICA FIXA, SEM BRAÇO CONFECCIONADA EM RESINA DE POLIPROPILENO INJE MARCA/SOLPLAST PARIPOEIRA	Compra	Novo	Ativo	08/10/2025	35,00	0,52
49262 - CADEIRA DE PLÁSTICO, EMPILHAVEL SUPER RESISTENTE, PLÁSTICA FIXA, SEM BRAÇO CONFECCIONADA EM RESINA DE POLIPROPILENO INJE MARCA/SOLPLAST PARIPOEIRA	Compra	Novo	Ativo	08/10/2025	35,00	0,52
49263 - CADEIRA DE PLÁSTICO, EMPILHAVEL SUPER RESISTENTE, PLÁSTICA FIXA, SEM BRAÇO CONFECCIONADA EM RESINA DE POLIPROPILENO INJE MARCA/SOLPLAST PARIPOEIRA	Compra	Novo	Ativo	08/10/2025	35,00	0,52
49264 - CADEIRA DE PLÁSTICO, EMPILHAVEL SUPER RESISTENTE, PLÁSTICA FIXA, SEM BRAÇO CONFECCIONADA EM RESINA DE POLIPROPILENO INJE MARCA/SOLPLAST PARIPOEIRA	Compra	Novo	Ativo	08/10/2025	35,00	0,52
49265 - CADEIRA DE PLÁSTICO, EMPILHAVEL SUPER RESISTENTE, PLÁSTICA FIXA, SEM BRAÇO CONFECCIONADA EM RESINA DE POLIPROPILENO INJE MARCA/SOLPLAST PARIPOEIRA	Compra	Novo	Ativo	08/10/2025	35,00	0,52
49266 - CADEIRA DE PLÁSTICO, EMPILHAVEL SUPER RESISTENTE, PLÁSTICA FIXA, SEM BRAÇO CONFECCIONADA EM RESINA DE POLIPROPILENO INJE MARCA/SOLPLAST PARIPOEIRA	Compra	Novo	Ativo	08/10/2025	35,00	0,52
49267 - CADEIRA DE PLÁSTICO, EMPILHAVEL SUPER RESISTENTE, PLÁSTICA FIXA, SEM BRAÇO CONFECCIONADA EM RESINA DE POLIPROPILENO INJE MARCA/SOLPLAST PARIPOEIRA	Compra	Novo	Ativo	08/10/2025	35,00	0,52
49268 - CADEIRA DE PLÁSTICO, EMPILHAVEL SUPER RESISTENTE, PLÁSTICA FIXA, SEM BRAÇO CONFECCIONADA EM RESINA DE POLIPROPILENO INJE MARCA/SOLPLAST PARIPOEIRA	Compra	Novo	Ativo	08/10/2025	35,00	0,52
49269 - CADEIRA DE PLÁSTICO, EMPILHAVEL SUPER RESISTENTE, PLÁSTICA FIXA, SEM BRAÇO CONFECCIONADA EM RESINA DE POLIPROPILENO INJE MARCA/SOLPLAST PARIPOEIRA	Compra	Novo	Ativo	08/10/2025	35,00	0,52
49270 - CADEIRA DE PLÁSTICO, EMPILHAVEL SUPER RESISTENTE, PLÁSTICA FIXA, SEM BRAÇO CONFECCIONADA EM RESINA DE POLIPROPILENO INJE MARCA/SOLPLAST PARIPOEIRA	Compra	Novo	Ativo	08/10/2025	35,00	0,52

Entidade / Órgão / Unid.Orç. / Setor / Grupo / Bens	Tipo Entrada	Estado	Situação	Data	Valor	Depreciação Acumulada
49271 - CADEIRA DE PLÁSTICO, EMPILHAVEL SUPER RESISTENTE, PLÁSTICA FIXA, SEM BRAÇO CONFECCIONADA EM RESINA DE POLIPROPILENO INJE MARCA/SOLPLAST PARIPOEIRA	Compra	Novo	Ativo	08/10/2025	35,00	0,52
49272 - CADEIRA DE PLÁSTICO, EMPILHAVEL SUPER RESISTENTE, PLÁSTICA FIXA, SEM BRAÇO CONFECCIONADA EM RESINA DE POLIPROPILENO INJE MARCA/SOLPLAST PARIPOEIRA	Compra	Novo	Ativo	08/10/2025	35,00	0,52
49273 - CADEIRA DE PLÁSTICO, EMPILHAVEL SUPER RESISTENTE, PLÁSTICA FIXA, SEM BRAÇO CONFECCIONADA EM RESINA DE POLIPROPILENO INJE MARCA/SOLPLAST PARIPOEIRA	Compra	Novo	Ativo	08/10/2025	35,00	0,52
49274 - CADEIRA DE PLÁSTICO, EMPILHAVEL SUPER RESISTENTE, PLÁSTICA FIXA, SEM BRAÇO CONFECCIONADA EM RESINA DE POLIPROPILENO INJE MARCA/SOLPLAST PARIPOEIRA	Compra	Novo	Ativo	08/10/2025	35,00	0,52
49275 - CADEIRA DE PLÁSTICO, EMPILHAVEL SUPER RESISTENTE, PLÁSTICA FIXA, SEM BRAÇO CONFECCIONADA EM RESINA DE POLIPROPILENO INJE MARCA/SOLPLAST PARIPOEIRA	Compra	Novo	Ativo	08/10/2025	35,00	0,52
49276 - CADEIRA DE PLÁSTICO, EMPILHAVEL SUPER RESISTENTE, PLÁSTICA FIXA, SEM BRAÇO CONFECCIONADA EM RESINA DE POLIPROPILENO INJE MARCA/SOLPLAST PARIPOEIRA	Compra	Novo	Ativo	08/10/2025	35,00	0,52
49277 - CADEIRA DE PLÁSTICO, EMPILHAVEL SUPER RESISTENTE, PLÁSTICA FIXA, SEM BRAÇO CONFECCIONADA EM RESINA DE POLIPROPILENO INJE MARCA/SOLPLAST PARIPOEIRA	Compra	Novo	Ativo	08/10/2025	35,00	0,52
49278 - CADEIRA DE PLÁSTICO, EMPILHAVEL SUPER RESISTENTE, PLÁSTICA FIXA, SEM BRAÇO CONFECCIONADA EM RESINA DE POLIPROPILENO INJE MARCA/SOLPLAST PARIPOEIRA	Compra	Novo	Ativo	08/10/2025	35,00	0,52
49279 - CADEIRA DE PLÁSTICO, EMPILHAVEL SUPER RESISTENTE, PLÁSTICA FIXA, SEM BRAÇO CONFECCIONADA EM RESINA DE POLIPROPILENO INJE MARCA/SOLPLAST PARIPOEIRA	Compra	Novo	Ativo	08/10/2025	35,00	0,52
49280 - CADEIRA DE PLÁSTICO, EMPILHAVEL SUPER RESISTENTE, PLÁSTICA FIXA, SEM BRAÇO CONFECCIONADA EM RESINA DE POLIPROPILENO INJE MARCA/SOLPLAST PARIPOEIRA	Compra	Novo	Ativo	08/10/2025	35,00	0,52
49281 - CADEIRA DE PLÁSTICO, EMPILHAVEL SUPER RESISTENTE, PLÁSTICA FIXA, SEM BRAÇO CONFECCIONADA EM RESINA DE POLIPROPILENO INJE MARCA/SOLPLAST PARIPOEIRA	Compra	Novo	Ativo	08/10/2025	35,00	0,52
49282 - CADEIRA DE PLÁSTICO, EMPILHAVEL SUPER RESISTENTE, PLÁSTICA FIXA, SEM BRAÇO CONFECCIONADA EM RESINA DE POLIPROPILENO INJE MARCA/SOLPLAST PARIPOEIRA	Compra	Novo	Ativo	08/10/2025	35,00	0,52
49283 - CADEIRA DE PLÁSTICO, EMPILHAVEL SUPER RESISTENTE, PLÁSTICA FIXA, SEM BRAÇO CONFECCIONADA EM RESINA DE POLIPROPILENO INJE MARCA/SOLPLAST PARIPOEIRA	Compra	Novo	Ativo	08/10/2025	35,00	0,52
49284 - CADEIRA DE PLÁSTICO, EMPILHAVEL SUPER RESISTENTE, PLÁSTICA FIXA, SEM BRAÇO CONFECCIONADA EM RESINA DE POLIPROPILENO INJE MARCA/SOLPLAST PARIPOEIRA	Compra	Novo	Ativo	08/10/2025	35,00	0,52
49285 - CADEIRA DE PLÁSTICO, EMPILHAVEL SUPER RESISTENTE, PLÁSTICA FIXA, SEM BRAÇO CONFECCIONADA EM RESINA DE POLIPROPILENO INJE MARCA/SOLPLAST PARIPOEIRA	Compra	Novo	Ativo	08/10/2025	35,00	0,52
49286 - CADEIRA DE PLÁSTICO, EMPILHAVEL SUPER RESISTENTE, PLÁSTICA FIXA, SEM BRAÇO CONFECCIONADA EM RESINA DE POLIPROPILENO INJE MARCA/SOLPLAST PARIPOEIRA	Compra	Novo	Ativo	08/10/2025	35,00	0,52

Entidade / Órgão / Unid.Orç. / Setor / Grupo / Bens	Tipo Entrada	Estado	Situação	Data	Valor	Depreciação Acumulada
49287 - CADEIRA DE PLÁSTICO, EMPILHAVEL SUPER RESISTENTE, PLÁSTICA FIXA, SEM BRAÇO CONFECCIONADA EM RESINA DE POLIPROPILENO INJE MARCA/SOLPLAST PARIPOEIRA	Compra	Novo	Ativo	08/10/2025	35,00	0,52
49288 - CADEIRA DE PLÁSTICO, EMPILHAVEL SUPER RESISTENTE, PLÁSTICA FIXA, SEM BRAÇO CONFECCIONADA EM RESINA DE POLIPROPILENO INJE MARCA/SOLPLAST PARIPOEIRA	Compra	Novo	Ativo	08/10/2025	35,00	0,52
49289 - CADEIRA DE PLÁSTICO, EMPILHAVEL SUPER RESISTENTE, PLÁSTICA FIXA, SEM BRAÇO CONFECCIONADA EM RESINA DE POLIPROPILENO INJE MARCA/SOLPLAST PARIPOEIRA	Compra	Novo	Ativo	08/10/2025	35,00	0,52
49290 - CADEIRA DE PLÁSTICO, EMPILHAVEL SUPER RESISTENTE, PLÁSTICA FIXA, SEM BRAÇO CONFECCIONADA EM RESINA DE POLIPROPILENO INJE MARCA/SOLPLAST PARIPOEIRA	Compra	Novo	Ativo	08/10/2025	35,00	0,52
49291 - CADEIRA DE PLÁSTICO, EMPILHAVEL SUPER RESISTENTE, PLÁSTICA FIXA, SEM BRAÇO CONFECCIONADA EM RESINA DE POLIPROPILENO INJE MARCA/SOLPLAST PARIPOEIRA	Compra	Novo	Ativo	08/10/2025	35,00	0,52
49292 - CADEIRA DE PLÁSTICO, EMPILHAVEL SUPER RESISTENTE, PLÁSTICA FIXA, SEM BRAÇO CONFECCIONADA EM RESINA DE POLIPROPILENO INJE MARCA/SOLPLAST PARIPOEIRA	Compra	Novo	Ativo	08/10/2025	35,00	0,52
49293 - CADEIRA DE PLÁSTICO, EMPILHAVEL SUPER RESISTENTE, PLÁSTICA FIXA, SEM BRAÇO CONFECCIONADA EM RESINA DE POLIPROPILENO INJE MARCA/SOLPLAST PARIPOEIRA	Compra	Novo	Ativo	08/10/2025	35,00	0,52
49294 - CADEIRA DE PLÁSTICO, EMPILHAVEL SUPER RESISTENTE, PLÁSTICA FIXA, SEM BRAÇO CONFECCIONADA EM RESINA DE POLIPROPILENO INJE MARCA/SOLPLAST PARIPOEIRA	Compra	Novo	Ativo	08/10/2025	35,00	0,52
49295 - CADEIRA DE PLÁSTICO, EMPILHAVEL SUPER RESISTENTE, PLÁSTICA FIXA, SEM BRAÇO CONFECCIONADA EM RESINA DE POLIPROPILENO INJE MARCA/SOLPLAST PARIPOEIRA	Compra	Novo	Ativo	08/10/2025	35,00	0,52
49296 - CADEIRA DE PLÁSTICO, EMPILHAVEL SUPER RESISTENTE, PLÁSTICA FIXA, SEM BRAÇO CONFECCIONADA EM RESINA DE POLIPROPILENO INJE MARCA/SOLPLAST PARIPOEIRA	Compra	Novo	Ativo	08/10/2025	35,00	0,52
49297 - CADEIRA DE PLÁSTICO, EMPILHAVEL SUPER RESISTENTE, PLÁSTICA FIXA, SEM BRAÇO CONFECCIONADA EM RESINA DE POLIPROPILENO INJE MARCA/SOLPLAST PARIPOEIRA	Compra	Novo	Ativo	08/10/2025	35,00	0,52
49298 - CADEIRA DE PLÁSTICO, EMPILHAVEL SUPER RESISTENTE, PLÁSTICA FIXA, SEM BRAÇO CONFECCIONADA EM RESINA DE POLIPROPILENO INJE MARCA/SOLPLAST PARIPOEIRA	Compra	Novo	Ativo	08/10/2025	35,00	0,52
49299 - CADEIRA DE PLÁSTICO, EMPILHAVEL SUPER RESISTENTE, PLÁSTICA FIXA, SEM BRAÇO CONFECCIONADA EM RESINA DE POLIPROPILENO INJE MARCA/SOLPLAST PARIPOEIRA	Compra	Novo	Ativo	08/10/2025	35,00	0,52
49300 - CADEIRA DE PLÁSTICO, EMPILHAVEL SUPER RESISTENTE, PLÁSTICA FIXA, SEM BRAÇO CONFECCIONADA EM RESINA DE POLIPROPILENO INJE MARCA/SOLPLAST PARIPOEIRA	Compra	Novo	Ativo	08/10/2025	35,00	0,52
49301 - CADEIRA DE PLÁSTICO, EMPILHAVEL SUPER RESISTENTE, PLÁSTICA FIXA, SEM BRAÇO CONFECCIONADA EM RESINA DE POLIPROPILENO INJE MARCA/SOLPLAST PARIPOEIRA	Compra	Novo	Ativo	08/10/2025	35,00	0,52
49302 - CADEIRA DE PLÁSTICO, EMPILHAVEL SUPER RESISTENTE, PLÁSTICA FIXA, SEM BRAÇO CONFECCIONADA EM RESINA DE POLIPROPILENO INJE MARCA/SOLPLAST PARIPOEIRA	Compra	Novo	Ativo	08/10/2025	35,00	0,52

Entidade / Órgão / Unid.Orç. / Setor / Grupo / Bens	Tipo Entrada	Estado	Situação	Data	Valor	Depreciação Acumulada
49303 - CADEIRA DE PLÁSTICO, EMPILHAVEL SUPER RESISTENTE, PLÁSTICA FIXA, SEM BRAÇO CONFECCIONADA EM RESINA DE POLIPROPILENO INJE MARCA/SOLPLAST PARIPOEIRA	Compra	Novo	Ativo	08/10/2025	35,00	0,52
49304 - CADEIRA DE PLÁSTICO, EMPILHAVEL SUPER RESISTENTE, PLÁSTICA FIXA, SEM BRAÇO CONFECCIONADA EM RESINA DE POLIPROPILENO INJE MARCA/SOLPLAST PARIPOEIRA	Compra	Novo	Ativo	08/10/2025	35,00	0,52
49305 - CADEIRA DE PLÁSTICO, EMPILHAVEL SUPER RESISTENTE, PLÁSTICA FIXA, SEM BRAÇO CONFECCIONADA EM RESINA DE POLIPROPILENO INJE MARCA/SOLPLAST PARIPOEIRA	Compra	Novo	Ativo	08/10/2025	35,00	0,52
49306 - CADEIRA DE PLÁSTICO, EMPILHAVEL SUPER RESISTENTE, PLÁSTICA FIXA, SEM BRAÇO CONFECCIONADA EM RESINA DE POLIPROPILENO INJE MARCA/SOLPLAST PARIPOEIRA	Compra	Novo	Ativo	08/10/2025	35,00	0,52
49307 - CADEIRA DE PLÁSTICO, EMPILHAVEL SUPER RESISTENTE, PLÁSTICA FIXA, SEM BRAÇO CONFECCIONADA EM RESINA DE POLIPROPILENO INJE MARCA/SOLPLAST PARIPOEIRA	Compra	Novo	Ativo	08/10/2025	35,00	0,52
49308 - CADEIRA DE PLÁSTICO, EMPILHAVEL SUPER RESISTENTE, PLÁSTICA FIXA, SEM BRAÇO CONFECCIONADA EM RESINA DE POLIPROPILENO INJE MARCA/SOLPLAST PARIPOEIRA	Compra	Novo	Ativo	08/10/2025	35,00	0,52
49309 - CADEIRA DE PLÁSTICO, EMPILHAVEL SUPER RESISTENTE, PLÁSTICA FIXA, SEM BRAÇO CONFECCIONADA EM RESINA DE POLIPROPILENO INJE MARCA/SOLPLAST PARIPOEIRA	Compra	Novo	Ativo	08/10/2025	35,00	0,52
49310 - CADEIRA DE PLÁSTICO, EMPILHAVEL SUPER RESISTENTE, PLÁSTICA FIXA, SEM BRAÇO CONFECCIONADA EM RESINA DE POLIPROPILENO INJE MARCA/SOLPLAST PARIPOEIRA	Compra	Novo	Ativo	08/10/2025	35,00	0,52
49311 - CADEIRA DE PLÁSTICO, EMPILHAVEL SUPER RESISTENTE, PLÁSTICA FIXA, SEM BRAÇO CONFECCIONADA EM RESINA DE POLIPROPILENO INJE MARCA/SOLPLAST PARIPOEIRA	Compra	Novo	Ativo	08/10/2025	35,00	0,52
49312 - CADEIRA DE PLÁSTICO, EMPILHAVEL SUPER RESISTENTE, PLÁSTICA FIXA, SEM BRAÇO CONFECCIONADA EM RESINA DE POLIPROPILENO INJE MARCA/SOLPLAST PARIPOEIRA	Compra	Novo	Ativo	08/10/2025	35,00	0,52
49313 - CADEIRA DE PLÁSTICO, EMPILHAVEL SUPER RESISTENTE, PLÁSTICA FIXA, SEM BRAÇO CONFECCIONADA EM RESINA DE POLIPROPILENO INJE MARCA/SOLPLAST PARIPOEIRA	Compra	Novo	Ativo	08/10/2025	35,00	0,52
49314 - CADEIRA DE PLÁSTICO, EMPILHAVEL SUPER RESISTENTE, PLÁSTICA FIXA, SEM BRAÇO CONFECCIONADA EM RESINA DE POLIPROPILENO INJE MARCA/SOLPLAST PARIPOEIRA	Compra	Novo	Ativo	08/10/2025	35,00	0,52
49315 - CADEIRA DE PLÁSTICO, EMPILHAVEL SUPER RESISTENTE, PLÁSTICA FIXA, SEM BRAÇO CONFECCIONADA EM RESINA DE POLIPROPILENO INJE MARCA/SOLPLAST PARIPOEIRA	Compra	Novo	Ativo	08/10/2025	35,00	0,52
49316 - CADEIRA DE PLÁSTICO, EMPILHAVEL SUPER RESISTENTE, PLÁSTICA FIXA, SEM BRAÇO CONFECCIONADA EM RESINA DE POLIPROPILENO INJE MARCA/SOLPLAST PARIPOEIRA	Compra	Novo	Ativo	08/10/2025	35,00	0,52
49317 - CADEIRA DE PLÁSTICO, EMPILHAVEL SUPER RESISTENTE, PLÁSTICA FIXA, SEM BRAÇO CONFECCIONADA EM RESINA DE POLIPROPILENO INJE MARCA/SOLPLAST PARIPOEIRA	Compra	Novo	Ativo	08/10/2025	35,00	0,52
49318 - CADEIRA DE PLÁSTICO, EMPILHAVEL SUPER RESISTENTE, PLÁSTICA FIXA, SEM BRAÇO CONFECCIONADA EM RESINA DE POLIPROPILENO INJE MARCA/SOLPLAST PARIPOEIRA	Compra	Novo	Ativo	08/10/2025	35,00	0,52

Entidade / Órgão / Unid.Orç. / Setor / Grupo / Bens	Tipo Entrada	Estado	Situação	Data	Valor	Depreciação Acumulada
49319 - CADEIRA DE PLÁSTICO, EMPILHAVEL SUPER RESISTENTE, PLÁSTICA FIXA, SEM BRAÇO CONFECCIONADA EM RESINA DE POLIPROPILENO INJE MARCA/SOLPLAST PARIPOEIRA	Compra	Novo	Ativo	08/10/2025	35,00	0,52
49320 - CADEIRA DE PLÁSTICO, EMPILHAVEL SUPER RESISTENTE, PLÁSTICA FIXA, SEM BRAÇO CONFECCIONADA EM RESINA DE POLIPROPILENO INJE MARCA/SOLPLAST PARIPOEIRA	Compra	Novo	Ativo	08/10/2025	35,00	0,52
49321 - CADEIRA DE PLÁSTICO, EMPILHAVEL SUPER RESISTENTE, PLÁSTICA FIXA, SEM BRAÇO CONFECCIONADA EM RESINA DE POLIPROPILENO INJE MARCA/SOLPLAST PARIPOEIRA	Compra	Novo	Ativo	08/10/2025	35,00	0,52
49322 - CADEIRA DE PLÁSTICO, EMPILHAVEL SUPER RESISTENTE, PLÁSTICA FIXA, SEM BRAÇO CONFECCIONADA EM RESINA DE POLIPROPILENO INJE MARCA/SOLPLAST PARIPOEIRA	Compra	Novo	Ativo	08/10/2025	35,00	0,52
49323 - CADEIRA DE PLÁSTICO, EMPILHAVEL SUPER RESISTENTE, PLÁSTICA FIXA, SEM BRAÇO CONFECCIONADA EM RESINA DE POLIPROPILENO INJE MARCA/SOLPLAST PARIPOEIRA	Compra	Novo	Ativo	08/10/2025	35,00	0,52
49324 - CADEIRA DE PLÁSTICO, EMPILHAVEL SUPER RESISTENTE, PLÁSTICA FIXA, SEM BRAÇO CONFECCIONADA EM RESINA DE POLIPROPILENO INJE MARCA/SOLPLAST PARIPOEIRA	Compra	Novo	Ativo	08/10/2025	35,00	0,52
49325 - CADEIRA DE PLÁSTICO, EMPILHAVEL SUPER RESISTENTE, PLÁSTICA FIXA, SEM BRAÇO CONFECCIONADA EM RESINA DE POLIPROPILENO INJE MARCA/SOLPLAST PARIPOEIRA	Compra	Novo	Ativo	08/10/2025	35,00	0,52
49326 - CADEIRA DE PLÁSTICO, EMPILHAVEL SUPER RESISTENTE, PLÁSTICA FIXA, SEM BRAÇO CONFECCIONADA EM RESINA DE POLIPROPILENO INJE MARCA/SOLPLAST PARIPOEIRA	Compra	Novo	Ativo	08/10/2025	35,00	0,52
49327 - CADEIRA DE PLÁSTICO, EMPILHAVEL SUPER RESISTENTE, PLÁSTICA FIXA, SEM BRAÇO CONFECCIONADA EM RESINA DE POLIPROPILENO INJE MARCA/SOLPLAST PARIPOEIRA	Compra	Novo	Ativo	08/10/2025	35,00	0,52
49328 - CADEIRA DE PLÁSTICO, EMPILHAVEL SUPER RESISTENTE, PLÁSTICA FIXA, SEM BRAÇO CONFECCIONADA EM RESINA DE POLIPROPILENO INJE MARCA/SOLPLAST PARIPOEIRA	Compra	Novo	Ativo	08/10/2025	35,00	0,52
49329 - CADEIRA DE PLÁSTICO, EMPILHAVEL SUPER RESISTENTE, PLÁSTICA FIXA, SEM BRAÇO CONFECCIONADA EM RESINA DE POLIPROPILENO INJE MARCA/SOLPLAST PARIPOEIRA	Compra	Novo	Ativo	08/10/2025	35,00	0,52
49330 - CADEIRA DE PLÁSTICO, EMPILHAVEL SUPER RESISTENTE, PLÁSTICA FIXA, SEM BRAÇO CONFECCIONADA EM RESINA DE POLIPROPILENO INJE MARCA/SOLPLAST PARIPOEIRA	Compra	Novo	Ativo	08/10/2025	35,00	0,52
49331 - CADEIRA DE PLÁSTICO, EMPILHAVEL SUPER RESISTENTE, PLÁSTICA FIXA, SEM BRAÇO CONFECCIONADA EM RESINA DE POLIPROPILENO INJE MARCA/SOLPLAST PARIPOEIRA	Compra	Novo	Ativo	08/10/2025	35,00	0,52
49332 - CADEIRA DE PLÁSTICO, EMPILHAVEL SUPER RESISTENTE, PLÁSTICA FIXA, SEM BRAÇO CONFECCIONADA EM RESINA DE POLIPROPILENO INJE MARCA/SOLPLAST PARIPOEIRA	Compra	Novo	Ativo	08/10/2025	35,00	0,52
49333 - CADEIRA DE PLÁSTICO, EMPILHAVEL SUPER RESISTENTE, PLÁSTICA FIXA, SEM BRAÇO CONFECCIONADA EM RESINA DE POLIPROPILENO INJE MARCA/SOLPLAST PARIPOEIRA	Compra	Novo	Ativo	08/10/2025	35,00	0,52
49334 - CADEIRA DE PLÁSTICO, EMPILHAVEL SUPER RESISTENTE, PLÁSTICA FIXA, SEM BRAÇO CONFECCIONADA EM RESINA DE POLIPROPILENO INJE MARCA/SOLPLAST PARIPOEIRA	Compra	Novo	Ativo	08/10/2025	35,00	0,52

Entidade / Órgão / Unid.Orç. / Setor / Grupo / Bens	Tipo Entrada	Estado	Situação	Data	Valor	Depreciação Acumulada
49335 - CADEIRA DE PLÁSTICO, EMPILHAVEL SUPER RESISTENTE, PLÁSTICA FIXA, SEM BRAÇO CONFECCIONADA EM RESINA DE POLIPROPILENO INJE MARCA/SOLPLAST PARIPOEIRA	Compra	Novo	Ativo	08/10/2025	35,00	0,52
49336 - CADEIRA DE PLÁSTICO, EMPILHAVEL SUPER RESISTENTE, PLÁSTICA FIXA, SEM BRAÇO CONFECCIONADA EM RESINA DE POLIPROPILENO INJE MARCA/SOLPLAST PARIPOEIRA	Compra	Novo	Ativo	08/10/2025	35,00	0,52
49337 - CADEIRA DE PLÁSTICO, EMPILHAVEL SUPER RESISTENTE, PLÁSTICA FIXA, SEM BRAÇO CONFECCIONADA EM RESINA DE POLIPROPILENO INJE MARCA/SOLPLAST PARIPOEIRA	Compra	Novo	Ativo	08/10/2025	35,00	0,52
49338 - CADEIRA DE PLÁSTICO, EMPILHAVEL SUPER RESISTENTE, PLÁSTICA FIXA, SEM BRAÇO CONFECCIONADA EM RESINA DE POLIPROPILENO INJE MARCA/SOLPLAST PARIPOEIRA	Compra	Novo	Ativo	08/10/2025	35,00	0,52
49339 - CADEIRA DE PLÁSTICO, EMPILHAVEL SUPER RESISTENTE, PLÁSTICA FIXA, SEM BRAÇO CONFECCIONADA EM RESINA DE POLIPROPILENO INJE MARCA/SOLPLAST PARIPOEIRA	Compra	Novo	Ativo	08/10/2025	35,00	0,52
49340 - CADEIRA DE PLÁSTICO, EMPILHAVEL SUPER RESISTENTE, PLÁSTICA FIXA, SEM BRAÇO CONFECCIONADA EM RESINA DE POLIPROPILENO INJE MARCA/SOLPLAST PARIPOEIRA	Compra	Novo	Ativo	08/10/2025	35,00	0,52
49341 - CADEIRA DE PLÁSTICO, EMPILHAVEL SUPER RESISTENTE, PLÁSTICA FIXA, SEM BRAÇO CONFECCIONADA EM RESINA DE POLIPROPILENO INJE MARCA/SOLPLAST PARIPOEIRA	Compra	Novo	Ativo	08/10/2025	35,00	0,52
49342 - CADEIRA DE PLÁSTICO, EMPILHAVEL SUPER RESISTENTE, PLÁSTICA FIXA, SEM BRAÇO CONFECCIONADA EM RESINA DE POLIPROPILENO INJE MARCA/SOLPLAST PARIPOEIRA	Compra	Novo	Ativo	08/10/2025	35,00	0,52
49343 - CADEIRA DE PLÁSTICO, EMPILHAVEL SUPER RESISTENTE, PLÁSTICA FIXA, SEM BRAÇO CONFECCIONADA EM RESINA DE POLIPROPILENO INJE MARCA/SOLPLAST PARIPOEIRA	Compra	Novo	Ativo	08/10/2025	35,00	0,52
49344 - CADEIRA DE PLÁSTICO, EMPILHAVEL SUPER RESISTENTE, PLÁSTICA FIXA, SEM BRAÇO CONFECCIONADA EM RESINA DE POLIPROPILENO INJE MARCA/SOLPLAST PARIPOEIRA	Compra	Novo	Ativo	08/10/2025	35,00	0,52
49345 - CADEIRA DE PLÁSTICO, EMPILHAVEL SUPER RESISTENTE, PLÁSTICA FIXA, SEM BRAÇO CONFECCIONADA EM RESINA DE POLIPROPILENO INJE MARCA/SOLPLAST PARIPOEIRA	Compra	Novo	Ativo	08/10/2025	35,00	0,52
49346 - CADEIRA DE PLÁSTICO, EMPILHAVEL SUPER RESISTENTE, PLÁSTICA FIXA, SEM BRAÇO CONFECCIONADA EM RESINA DE POLIPROPILENO INJE MARCA/SOLPLAST PARIPOEIRA	Compra	Novo	Ativo	08/10/2025	35,00	0,52
49347 - CADEIRA DE PLÁSTICO, EMPILHAVEL SUPER RESISTENTE, PLÁSTICA FIXA, SEM BRAÇO CONFECCIONADA EM RESINA DE POLIPROPILENO INJE MARCA/SOLPLAST PARIPOEIRA	Compra	Novo	Ativo	08/10/2025	35,00	0,52
49348 - CADEIRA DE PLÁSTICO, EMPILHAVEL SUPER RESISTENTE, PLÁSTICA FIXA, SEM BRAÇO CONFECCIONADA EM RESINA DE POLIPROPILENO INJE MARCA/SOLPLAST PARIPOEIRA	Compra	Novo	Ativo	08/10/2025	35,00	0,52
49349 - CADEIRA DE PLÁSTICO, EMPILHAVEL SUPER RESISTENTE, PLÁSTICA FIXA, SEM BRAÇO CONFECCIONADA EM RESINA DE POLIPROPILENO INJE MARCA/SOLPLAST PARIPOEIRA	Compra	Novo	Ativo	08/10/2025	35,00	0,52
51000 - MESA ESCOLAR ADAPTADA PARA CADEIRANTES MARCA PROPRIA	Compra	Novo	Ativo	10/11/2025	212,00	1,59
5299 - Outros Materiais Permanentes					**42.564,61**	**378,26**

Entidade / Órgão / Unid.Orç. / Setor / Grupo / Bens	Tipo Entrada	Estado	Situação	Data	Valor	Depreciação Acumulada
47893 - MESA DE MADEIRA SECRETARIA 1210X615X750 MX120 BENS ADQUIRIDOS PELO PDDE	Incorporação de Bens	Novo	Ativo	15/03/2024	342,18	19,96
47894 - MESA DE MADEIRA SECRETARIA 1210X615X750 MX120 BENS ADQUIRIDOS PELO PDDE	Incorporação de Bens	Novo	Ativo	15/03/2024	342,18	19,96
47895 - ROTEADOR WIRELESS W6 1500 - BENS ADQUIRIDOS PELO PDDE	Incorporação de Bens	Novo	Ativo	02/08/2024	300,00	17,50
47896 - PRATELEIRA DE AÇO BENS ADQUIRIDOS PELO PDDE	Incorporação de Bens	Novo	Ativo	17/07/2024	264,82	15,45
47897 - PRATELEIRA DE AÇO BENS ADQUIRIDOS PELO PDDE	Incorporação de Bens	Novo	Ativo	17/07/2024	264,82	15,45
47898 - PRATELEIRA DE AÇO BENS ADQUIRIDOS PELO PDDE	Incorporação de Bens	Novo	Ativo	17/07/2024	264,82	15,45
47899 - PRATELEIRA DE AÇO BENS ADQUIRIDOS PELO PDDE	Incorporação de Bens	Novo	Ativo	17/07/2024	264,82	15,45
47900 - PRATELEIRA DE AÇO BENS ADQUIRIDOS PELO PDDE	Incorporação de Bens	Novo	Ativo	17/07/2024	264,82	15,45
47901 - PRATELEIRA DE AÇO BENS ADQUIRIDOS PELO PDDE	Incorporação de Bens	Novo	Ativo	17/07/2024	264,82	15,45
47902 - ARMÁRIO DE AÇO PARA ARQUIVO MORTO - BENS ADQUIRIDOS PELO PDDE	Incorporação de Bens	Novo	Ativo	17/07/2024	900,00	52,50
48635 - VENTILADOR DE PAREDE 60 CM, COM 160W, 3 VELOCIDADES, 3 PÁS, PRETO VOLTAGEM BIVOLT (110 E 220), GARANTIA MÍNIMA DE 12 MES MARCA / VENTISOL	Compra	Novo	Ativo	20/10/2025	195,00	3,25
48636 - VENTILADOR DE PAREDE 60 CM, COM 160W, 3 VELOCIDADES, 3 PÁS, PRETO VOLTAGEM BIVOLT (110 E 220), GARANTIA MÍNIMA DE 12 MES MARCA / VENTISOL	Compra	Novo	Ativo	20/10/2025	195,00	3,25
48637 - VENTILADOR DE PAREDE 60 CM, COM 160W, 3 VELOCIDADES, 3 PÁS, PRETO VOLTAGEM BIVOLT (110 E 220), GARANTIA MÍNIMA DE 12 MES MARCA / VENTISOL	Compra	Novo	Ativo	20/10/2025	195,00	3,25
48638 - VENTILADOR DE PAREDE 60 CM, COM 160W, 3 VELOCIDADES, 3 PÁS, PRETO VOLTAGEM BIVOLT (110 E 220), GARANTIA MÍNIMA DE 12 MES MARCA / VENTISOL	Compra	Novo	Ativo	20/10/2025	195,00	3,25
48639 - VENTILADOR DE PAREDE 60 CM, COM 160W, 3 VELOCIDADES, 3 PÁS, PRETO VOLTAGEM BIVOLT (110 E 220), GARANTIA MÍNIMA DE 12 MES MARCA / VENTISOL	Compra	Novo	Ativo	20/10/2025	195,00	3,25
48640 - VENTILADOR DE PAREDE 60 CM, COM 160W, 3 VELOCIDADES, 3 PÁS, PRETO VOLTAGEM BIVOLT (110 E 220), GARANTIA MÍNIMA DE 12 MES MARCA / VENTISOL	Compra	Novo	Ativo	20/10/2025	195,00	3,25
48641 - VENTILADOR DE PAREDE 60 CM, COM 160W, 3 VELOCIDADES, 3 PÁS, PRETO VOLTAGEM BIVOLT (110 E 220), GARANTIA MÍNIMA DE 12 MES MARCA / VENTISOL	Compra	Novo	Ativo	20/10/2025	195,00	3,25
48642 - VENTILADOR DE PAREDE 60 CM, COM 160W, 3 VELOCIDADES, 3 PÁS, PRETO VOLTAGEM BIVOLT (110 E 220), GARANTIA MÍNIMA DE 12 MES MARCA / VENTISOL	Compra	Novo	Ativo	20/10/2025	195,00	3,25
48643 - VENTILADOR DE PAREDE 60 CM, COM 160W, 3 VELOCIDADES, 3 PÁS, PRETO VOLTAGEM BIVOLT (110 E 220), GARANTIA MÍNIMA DE 12 MES MARCA / VENTISOL	Compra	Novo	Ativo	20/10/2025	195,00	3,25

Entidade / Órgão / Unid.Orç. / Setor / Grupo / Bens	Tipo Entrada	Estado	Situação	Data	Valor	Depreciação Acumulada
48644 - VENTILADOR DE PAREDE 60 CM, COM 160W, 3 VELOCIDADES, 3 PÁS, PRETO VOLTAGEM BIVOLT (110 E 220), GARANTIA MÍNIMA DE 12 MES MARCA / VENTISOL	Compra	Novo	Ativo	20/10/2025	195,00	3,25
48901 - ARMÁRIO EM AÇO, TRATAMENTO SUPERFICIAL: ANTIFERRUGEM, QUANTIDADE PORTAS: 2 UM, TIPO FIXAÇÃO PORTAS: COM DOBRADIÇAS, QUAN MARCA PROPRIA	Compra	Novo	Ativo	27/10/2025	1.168,37	19,47
48902 - ARMÁRIO EM AÇO, TRATAMENTO SUPERFICIAL: ANTIFERRUGEM, QUANTIDADE PORTAS: 2 UM, TIPO FIXAÇÃO PORTAS: COM DOBRADIÇAS, QUAN MARCA PROPRIA	Compra	Novo	Ativo	27/10/2025	1.168,37	19,47
48945 - FREEZER, TIPO: VERTICAL, CAPACIDADE: 500 L, SISTEMA DEGELO: AUTOMÁTICO, COR: BRANCA, TENSÃO ALIMENTAÇÃO: 110,220 V MARCA FRICON	Compra	Novo	Ativo	28/10/2025	4.615,99	38,47
49021 - TELEVISOR SMART TV LED 40 FULL HD WIFI HDR PARA BRILHO E CONTRASTE , 2 HDMI, 1 USB - PRETA MARCA PHILIPS	Compra	Novo	Ativo	22/10/2025	1.573,00	26,22
49022 - TELEVISOR SMART TV LED 40 FULL HD WIFI HDR PARA BRILHO E CONTRASTE , 2 HDMI, 1 USB - PRETA MARCA PHILIPS	Compra	Novo	Ativo	22/10/2025	1.573,00	26,22
51087 - FOGÃO INDUSTRIAL COM 06 QUEIMADORES SENDO, 03 DUPLOS 5000W E 03 QUEIMADORES SIMPLES 3500W. GÁS NATURAL. 01 FORNO SEMI-IN MARCA ITAJOBI	Compra	Novo	Ativo	24/11/2025	1.595,00	13,29
51097 - REFRIGERADOR - COM MÍNIMO 462 LITROS DE CAPACIDADE E CONSUMO DE ENERGIA A, 110 E 220 W, FROST FREE MARCA ELECTROLUX	Compra	Novo	Ativo	28/11/2025	3.657,00	0,00
51108 - FREEZER HORIZONTAL 411 LITROS, CAPACIDADE LÍQUIDA 404 LITROS, COM 02 TAMPAS, 127V, LINHA BRANCA, CLASSE A MARCA FRICON	Compra	Novo	Ativo	03/12/2025	3.170,00	0,00
51109 - FREEZER HORIZONTAL 411 LITROS, CAPACIDADE LÍQUIDA 404 LITROS, COM 02 TAMPAS, 127V, LINHA BRANCA, CLASSE A MARCA FRICON	Compra	Novo	Ativo	03/12/2025	3.170,00	0,00
51208 - APARELHO DE AR CONDICIONADO - SPLIT 18.000 BTUS. COM SERPENTINA DE COBRE. 220 VOLTS MARCA ELGIN	Compra	Novo	Ativo	09/12/2025	2.947,00	0,00
51209 - APARELHO DE AR CONDICIONADO - SPLIT 18.000 BTUS. COM SERPENTINA DE COBRE. 220 VOLTS MARCA ELGIN	Compra	Novo	Ativo	09/12/2025	2.947,00	0,00
51210 - APARELHO DE AR CONDICIONADO - SPLIT 18.000 BTUS. COM SERPENTINA DE COBRE. 220 VOLTS MARCA ELGIN	Compra	Novo	Ativo	09/12/2025	2.947,00	0,00
51211 - APARELHO DE AR CONDICIONADO - SPLIT 18.000 BTUS. COM SERPENTINA DE COBRE. 220 VOLTS MARCA ELGIN	Compra	Novo	Ativo	09/12/2025	2.947,00	0,00
51212 - APARELHO DE AR CONDICIONADO - SPLIT 18.000 BTUS. COM SERPENTINA DE COBRE. 220 VOLTS MARCA ELGIN	Compra	Novo	Ativo	09/12/2025	2.947,00	0,00
51269 - EXTINTOR 6KG ABC MARCA EXTIMPEL	Compra	Novo	Ativo	09/12/2025	178,90	0,00
51270 - EXTINTOR 6KG ABC MARCA EXTIMPEL	Compra	Novo	Ativo	09/12/2025	178,90	0,00
51271 - EXTINTOR 6KG ABC MARCA EXTIMPEL	Compra	Novo	Ativo	09/12/2025	178,90	0,00

Entidade / Órgão / Unid.Orç. / Setor / Grupo / Bens	Tipo Entrada	Estado	Situação	Data	Valor	Depreciação Acumulada
51272 - EXTINTOR 6KG ABC MARCA EXTIMPEL	Compra	Novo	Ativo	09/12/2025	178,90	0,00
515 - PATRIMÔNIO DA SEC. DE EDUCAÇÃO					**13.759,15**	**176,61**
5224 - Mobiliário Em Geral					**4.288,00**	**47,65**
48826 - CADEIRA GIRATÓRIA SECRETÁRIA, COM BRAÇOS, TIPO DE ENCOSTO E ACENTO ESTOFADO. MARCA PROPRIA	Compra	Novo	Ativo	27/10/2025	280,00	4,20
48827 - CADEIRA GIRATÓRIA SECRETÁRIA, COM BRAÇOS, TIPO DE ENCOSTO E ACENTO ESTOFADO. MARCA PROPRIA	Compra	Novo	Ativo	27/10/2025	280,00	4,20
48828 - CADEIRA GIRATÓRIA SECRETÁRIA, COM BRAÇOS, TIPO DE ENCOSTO E ACENTO ESTOFADO. MARCA PROPRIA	Compra	Novo	Ativo	27/10/2025	280,00	4,20
48829 - CADEIRA GIRATÓRIA SECRETÁRIA, COM BRAÇOS, TIPO DE ENCOSTO E ACENTO ESTOFADO. MARCA PROPRIA	Compra	Novo	Ativo	27/10/2025	280,00	4,20
48961 - ARMÁRIO PARA COZINHA, POSSUI 04 PORTAS, 02 GAVETAS COM DOBRADIÇAS METÁLICAS E CORREDIÇAS PLÁTICAS COM TRAVAS. CONTA TAMB MARCA MILA	Compra	Novo	Ativo	28/10/2025	945,00	14,17
51058 - CADEIRA GIRATÓRIA SECRETÁRIA, COM BRAÇOS, TIPO DE ENCOSTO E ACENTO ESTOFADO. MARCA MARFLEX	Compra	Novo	Ativo	19/11/2025	370,50	2,78
51059 - CADEIRA GIRATÓRIA SECRETÁRIA, COM BRAÇOS, TIPO DE ENCOSTO E ACENTO ESTOFADO. MARCA MARFLEX	Compra	Novo	Ativo	19/11/2025	370,50	2,78
51060 - CADEIRA GIRATÓRIA SECRETÁRIA, COM BRAÇOS, TIPO DE ENCOSTO E ACENTO ESTOFADO. MARCA MARFLEX	Compra	Novo	Ativo	19/11/2025	370,50	2,78
51061 - CADEIRA GIRATÓRIA SECRETÁRIA, COM BRAÇOS, TIPO DE ENCOSTO E ACENTO ESTOFADO. MARCA MARFLEX	Compra	Novo	Ativo	19/11/2025	370,50	2,78
51062 - CADEIRA GIRATÓRIA SECRETÁRIA, COM BRAÇOS, TIPO DE ENCOSTO E ACENTO ESTOFADO. MARCA MARFLEX	Compra	Novo	Ativo	19/11/2025	370,50	2,78
51063 - CADEIRA GIRATÓRIA SECRETÁRIA, COM BRAÇOS, TIPO DE ENCOSTO E ACENTO ESTOFADO. MARCA MARFLEX	Compra	Novo	Ativo	19/11/2025	370,50	2,78
5299 - Outros Materiais Permanentes					**9.471,15**	**128,96**
48131 - CARRINHO DE MÃO EXTRA FORTE CAÇAMBA 65 LITROS METÁLICA REFORÇADA MARCA / METALOSA	Compra	Novo	Ativo	31/07/2025	264,90	8,83
48456 - MESA RETANGULAR PARA REUNIÃO – MEDINDO APROXIMADAMENTE: 78 CM DE ALTURA X 3,60 M COMPRIMENTO X 1,10 CM DE LARGURA; TAMPO MARCA/PRISMA	Compra	Novo	Ativo	15/09/2025	1.429,00	35,72
48946 - ROÇADEIRA MANUAL: TIPO MOTOR: GASOLINA: POTENCIA MOTOR (KW/CV): 1.7/2.3; ROTAÇÃO MÁXIMA: 12.500 RPM; MARCA VULCAN/VR620h	Compra	Novo	Ativo	29/10/2025	3.730,00	62,17
51064 - CADEIRA GIRATÓRIA SECRETÁRIA, SEM BRAÇOS, NA COR AZUL, TIPO DE ENCOSTO E ACENTO ESTOFADO MARCA MARFLEX	Compra	Novo	Ativo	19/11/2025	256,50	2,14
51065 - CADEIRA GIRATÓRIA SECRETÁRIA, SEM BRAÇOS, NA COR AZUL, TIPO DE ENCOSTO E ACENTO ESTOFADO MARCA MARFLEX	Compra	Novo	Ativo	19/11/2025	256,50	2,14
51066 - CADEIRA GIRATÓRIA SECRETÁRIA, SEM BRAÇOS, NA COR AZUL, TIPO DE ENCOSTO E ACENTO ESTOFADO MARCA MARFLEX	Compra	Novo	Ativo	19/11/2025	256,50	2,14

Entidade / Órgão / Unid.Orç. / Setor / Grupo / Bens	Tipo Entrada	Estado	Situação	Data	Valor	Depreciação Acumulada
51067 - CADEIRA GIRATÓRIA SECRETÁRIA, SEM BRAÇOS, NA COR AZUL, TIPO DE ENCOSTO E ACENTO ESTOFADO MARCA MARFLEX	Compra	Novo	Ativo	19/11/2025	256,50	2,14
51080 - ARMÁRIO PARA ESCRITÓRIO EM MADEIRA - COM 02 PORTAS, 02 PRATELEIRAS NA COR BEGE; 1,60CM(ALTURA)90CM (LARGURA) 47CM(COMPRI MARCA OLIVEIRA ALVES	Compra	Novo	Ativo	26/11/2025	547,11	4,56
51081 - ARMÁRIO PARA ESCRITÓRIO EM MADEIRA - COM 02 PORTAS, 02 PRATELEIRAS NA COR BEGE; 1,60CM(ALTURA)90CM (LARGURA) 47CM(COMPRI MARCA OLIVEIRA ALVES	Compra	Novo	Ativo	26/11/2025	547,11	4,56
51082 - ARMÁRIO PARA ESCRITÓRIO EM MADEIRA - COM 02 PORTAS, 02 PRATELEIRAS NA COR BEGE; 1,60CM(ALTURA)90CM (LARGURA) 47CM(COMPRI MARCA OLIVEIRA ALVES	Compra	Novo	Ativo	26/11/2025	547,11	4,56
51113 - TELA DE PROJEÇÃO RETRÁTIL COM TRIPÉ. MEDIDAS MÍNIMAS:180X180. MANUAL COM ALTURA DE ATÉ 2,8M. MARCA SUMAY	Compra	Novo	Ativo	13/11/2025	689,96	0,00
51114 - TELA DE PROJEÇÃO RETRÁTIL COM TRIPÉ. MEDIDAS MÍNIMAS:180X180. MANUAL COM ALTURA DE ATÉ 2,8M. MARCA SUMAY	Compra	Novo	Ativo	13/11/2025	689,96	0,00
622 - SECRETARIA DE EDUCAÇÃO (AEE)					**5.010,63**	**69,58**
5206 - Aparelhos e Utensílios Domésticos					**130,00**	**1,95**
48555 - LIXEIRA 50L COM PEDAL E TAMPA LX2 (MODELO PROINFÂNCIA). MARCA/SANREMO	Compra	Novo	Ativo	09/10/2025	130,00	1,95
5224 - Mobiliário Em Geral					**1.264,00**	**15,78**
48939 - CADEIRA GIRATÓRIA SECRETÁRIA, COM BRAÇOS, TIPO DE ENCOSTO E ACENTO ESTOFADO. MARCA PROPRIA	Compra	Novo	Ativo	27/10/2025	280,00	4,20
48940 - CADEIRA GIRATÓRIA SECRETÁRIA, COM BRAÇOS, TIPO DE ENCOSTO E ACENTO ESTOFADO. MARCA PROPRIA	Compra	Novo	Ativo	27/10/2025	280,00	4,20
48941 - CADEIRA GIRATÓRIA SECRETÁRIA, COM BRAÇOS, TIPO DE ENCOSTO E ACENTO ESTOFADO. MARCA PROPRIA	Compra	Novo	Ativo	27/10/2025	280,00	4,20
50981 - MESA ESCOLAR ADAPTADA PARA CADEIRANTES MARCA PROPRIA	Compra	Novo	Ativo	10/11/2025	212,00	1,59
50982 - MESA ESCOLAR ADAPTADA PARA CADEIRANTES MARCA PROPRIA	Compra	Novo	Ativo	10/11/2025	212,00	1,59
5299 - Outros Materiais Permanentes					**3.616,63**	**51,85**
48405 - TELEVISOR SMART TV LED 40 FULL HD WIFI HDR PARA BRILHO E CONTRASTE , 2 HDMI, 1 USB - PRETA MARCA/AOC	Compra	Novo	Ativo	09/09/2025	1.635,00	40,87
51027 - CADEIRA GIRATÓRIA SECRETÁRIA, SEM BRAÇOS, NA COR AZUL, TIPO DE ENCOSTO E ACENTO ESTOFADO MARCA MARFLEX	Compra	Novo	Ativo	13/11/2025	256,50	2,14
51028 - CADEIRA GIRATÓRIA SECRETÁRIA, SEM BRAÇOS, NA COR AZUL, TIPO DE ENCOSTO E ACENTO ESTOFADO MARCA MARFLEX	Compra	Novo	Ativo	13/11/2025	256,50	2,14
51029 - CADEIRA GIRATÓRIA SECRETÁRIA, SEM BRAÇOS, NA COR AZUL, TIPO DE ENCOSTO E ACENTO ESTOFADO MARCA MARFLEX	Compra	Novo	Ativo	13/11/2025	256,50	2,14

Entidade / Órgão / Unid.Orç. / Setor / Grupo / Bens	Tipo Entrada	Estado	Situação	Data	Valor	Depreciação Acumulada
51083 - ARMÁRIO PARA ESCRITÓRIO EM MADEIRA - COM 02 PORTAS, 02 PRATELEIRAS NA COR BEGE; 1,60CM(ALTURA)90CM (LARGURA) 47CM(COMPRI MARCA OLIVEIRA ALVES	Compra	Novo	Ativo	26/11/2025	547,11	4,56
51340 - BEBEDOURO DE COLUNA REFRIGERADO POR COMPRESSOR COM SERPENTINA DE COBRE, COM TIPO DE ÁGUA NATURAL E GELADA, GALÃO DE 20 L MARCA NEWUP	Compra	Novo	Ativo	30/09/2025	665,02	0,00
Entidade: SUPERINTENDENCIA MUNICIPAL DE TRANSITO E DE TRANSPORTE DE ITABAIANA						
05 - SUPERINTENDÊNCIA MUNICIPAL DE TRÂNSITO E DE TRANSPORTE					**210.292,24**	**2.017,50**
0501 - SUPERINTENDÊNCIA MUNICIPAL DE TRÂNSITO E DE TRANSPORTE					**210.292,24**	**2.017,50**
99 - GERÊNCIA DE TRÂNSITO					**207.045,24**	**2.004,00**
5202 - Aparelhos de Medição e Orientação					**66.800,00**	**2.004,00**
403 - ETILÔMETRO C/ IMPRESSORA PORTÁTIL,BOCAIS DESCARTÁVEIS E BOBINA DE PAPEL, APROVADO PELO INMETRO, DETECÇÃO ATIVA E PASSIVA ETILOMETRO ALCO-SENSOR VXL - (Local Físico: SALA DOS AGENTES DE TRANSITO)	Compra	Novo	Ativo	14/08/2025	16.700,00	501,00
404 - ETILÔMETRO C/ IMPRESSORA PORTÁTIL,BOCAIS DESCARTÁVEIS E BOBINA DE PAPEL, APROVADO PELO INMETRO, DETECÇÃO ATIVA E PASSIVA ETILOMETRO ALCO-SENSOR VXL - (Local Físico: GERENCIA DE TRANSITO)	Compra	Novo	Ativo	14/08/2025	16.700,00	501,00
405 - ETILÔMETRO C/ IMPRESSORA PORTÁTIL,BOCAIS DESCARTÁVEIS E BOBINA DE PAPEL, APROVADO PELO INMETRO, DETECÇÃO ATIVA E PASSIVA ETILOMETRO ALCO-SENSOR VXL - (Local Físico: GERENCIA DE TRANSITO)	Compra	Novo	Ativo	14/08/2025	16.700,00	501,00
406 - ETILÔMETRO C/ IMPRESSORA PORTÁTIL,BOCAIS DESCARTÁVEIS E BOBINA DE PAPEL, APROVADO PELO INMETRO, DETECÇÃO ATIVA E PASSIVA ETILOMETRO ALCO-SENSOR VXL - (Local Físico: GERENCIA DE TRANSITO)	Compra	Novo	Ativo	14/08/2025	16.700,00	501,00
5239 - Veículos					**139.000,00**	**0,00**
415 - AQUISIÇÃO DE VEÍCULOS DO TIPO MOTOCICLETAS DE ALTA CILINDRADA, ACIMA DE 600CC MOTOCICLETA SUZUKI-V-STROM 800 DE, CIL.: 776, 2025-2026, PRETA, GASOLINA, CH: 9CDEM12HVTM201130 - (Local Físico: GARAGEM)	Compra	Novo	Ativo	05/12/2025	69.500,00	0,00
416 - AQUISIÇÃO DE VEÍCULOS DO TIPO MOTOCICLETAS DE ALTA CILINDRADA, ACIMA DE 600CC MOTOCICLETA SUZUKI-V-STROM 800 DE, CIL.: 776, 2025-2026, PRETA, GASOLINA, CH: 9CDEM12HVTM201117 - (Local Físico: GARAGEM)	Compra	Novo	Ativo	05/12/2025	69.500,00	0,00
5241 - Móveis e Utensílios					**1.245,24**	**0,00**
409 - COLCHÃO PARA CAMA DE SOLTEIRO, D33; 1,90X0,80 - (Local Físico: SALA DOS AGENTES DE TRANSITO)	Compra	Novo	Ativo	09/12/2025	207,54	0,00
410 - COLCHÃO PARA CAMA DE SOLTEIRO, D33; 1,90X0,80 - (Local Físico: SALA DOS AGENTES DE TRANSITO)	Compra	Novo	Ativo	09/12/2025	207,54	0,00
411 - COLCHÃO PARA CAMA DE SOLTEIRO, D33; 1,90X0,80 - (Local Físico: SALA DOS AGENTES DE TRANSITO)	Compra	Novo	Ativo	09/12/2025	207,54	0,00
412 - COLCHÃO PARA CAMA DE SOLTEIRO, D33; 1,90X0,80 - (Local Físico: SALA DOS AGENTES DE TRANSITO)	Compra	Novo	Ativo	09/12/2025	207,54	0,00
413 - COLCHÃO PARA CAMA DE SOLTEIRO, D33; 1,90X0,80 - (Local Físico: SALA DOS AGENTES DE TRANSITO)	Compra	Novo	Ativo	09/12/2025	207,54	0,00
414 - COLCHÃO PARA CAMA DE SOLTEIRO, D33; 1,90X0,80 - (Local Físico: SALA DOS AGENTES DE TRANSITO)	Compra	Novo	Ativo	09/12/2025	207,54	0,00
101 - GERENCIA DE TRANSPORTES SMTT					**300,00**	**13,50**
5222 - Equipamentos e Utensílios Hidráulicos e Elétricos					**300,00**	**13,50**

De 01/01/2025 à 31/12/2025

Entidade / Órgão / Unid.Orç. / Setor / Grupo / Bens	Tipo Entrada	Estado	Situação	Data	Valor	Depreciação Acumulada
407 - CAIXA DE ÁGUA COM TAMPA 1000L CAIXA D'ÀGUA FORTLEV DE 1000 LTS COM TAMPA - (Local Físico: ALMOXARIFADO)	Compra	Novo	Ativo	22/09/2025	300,00	13,50
80 - SMTT					**2.947,00**	**0,00**
5299 - Outros Materiais Permanentes					**2.947,00**	**0,00**
408 - APARELHO DE AR CONDICIONADO - SPLIT 18.000 BTUS. COM SERPENTINA DE COBRE. 220 VOLTS - (Local Físico: JARI)	Compra	Novo	Ativo	09/12/2025	2.947,00	0,00
			TOTAL	**5.799**	**5.242.831,95**	**165.535,19**

VALMIR DOS SANTOS COSTA
PREFEITO(A) Mat.2326340052

SÉRGIO ALVES DE SANTANA
Mat.858585

ENTIDADE / ANO / FORNECEDOR / OBRAS E MEDIÇÕES | RESPONSÁVEL FUNDO MUNICIPAL DE ASSISTENCIA SOCIAL DE ITABAIANA	NF/Série	Emissão	Empenho	Valor
FUNDO MUNICIPAL DE ASSISTENCIA SOCIAL DE ITABAIANA				
2025				**423.850,50**
CONSTRUIR EMPREEDIMENTOS LTDA - 34.712.492/0001-60				**423.850,50**
1 - AREA INSTITUCIONAL NO LOTEAMENTO JARDIM SÃO MIGUEL, BAIRRO PORTO | RESPONSÁVEL: NÃO INFORMADO				**132.333,28**
CONSTRUÇÃO DE CENTRO DE REFERENCIA EM ASSITÊNCIA SOCIAL DO CRAS I	2025001/UN	06/02/2025	222005, 1216002	132.333,2800
2 - AREA INSTITUCIONAL NO LOTEAMENTO JARDIM SÃO MIGUEL, BAIRRO PORTO | RESPONSÁVEL: NÃO INFORMADO				**85.369,13**
CONSTRUÇÃO DE CENTRO DE REFERENCIA EM ASSITÊNCIA SOCIAL DO CRAS I	2025002/UN	13/03/2025	222005, 1216002	85.369,1300
3 - AREA INSTITUCIONAL NO LOTEAMENTO JARDIM SÃO MIGUEL, BAIRRO PORTO | RESPONSÁVEL: NÃO INFORMADO				**9.322,35**
CONSTRUÇÃO DE CENTRO DE REFERENCIA EM ASSITÊNCIA SOCIAL DO CRAS I	202506/UND	11/06/2025	1111001	9.322,3500
4 - AREA INSTITUCIONAL NO LOTEAMENTO JARDIM SÃO MIGUEL, BAIRRO PORTO | RESPONSÁVEL: NÃO INFORMADO				**11.193,36**
CONSTRUÇÃO DE CENTRO DE REFERENCIA EM ASSITÊNCIA SOCIAL DO CRAS I	202505/UND	11/06/2025	04150002	11.193,3600
5 - AREA INSTITUCIONAL NO LOTEAMENTO JARDIM SÃO MIGUEL, BAIRRO PORTO | RESPONSÁVEL: NÃO INFORMADO				**10.508,94**
CONSTRUÇÃO DO CENTRO DE REFERÊNCIA A ASSITÊNCIA SOCIAL - CRAS I	2025009/UND	02/07/2025	809001	10.508,9400
6 - AREA INSTITUCIONAL NO LOTEAMENTO JARDIM SÃO MIGUEL, BAIRRO PORTO | RESPONSÁVEL: NÃO INFORMADO				**16.290,23**
CONSTRUÇÃO DO CENTRO DE REFERÊNCIA A ASSITÊNCIA SOCIAL - CRAS I	2025008/UND	02/07/2025	809001	16.290,2300
7 - AREA INSTITUCIONAL NO LOTEAMENTO JARDIM SÃO MIGUEL, BAIRRO PORTO | RESPONSÁVEL: NÃO INFORMADO				**132.659,50**
CONSTRUÇÃO DO CENTRO DE REFERÊNCIA DE ATENDIMENTO CRAS I	2025011/UN	30/07/2025	222005, 1216002	132.659,5000
8 - AREA INSTITUCIONAL NO LOTEAMENTO JARDIM SÃO MIGUEL, BAIRRO PORTO | RESPONSÁVEL: NÃO INFORMADO				**16.330,38**
CONSTRUÇÃO DO CENTRO DE REFERÊNCIA DE ATENDIMENTO CRAS I	2025014/UN	12/09/2025	809001	16.330,3800
9 - AREA INSTITUCIONAL NO LOTEAMENTO JARDIM SÃO MIGUEL, BAIRRO PORTO | RESPONSÁVEL: NÃO INFORMADO				**9.843,33**
CONSTRUÇÃO DO CENTRO DE REFERÊNCIA DE ATENDIMENTO CRAS I	2025015/UN	12/09/2025	09090001	9.843,3300
FUNDO MUNICIPAL DE SAUDE DE ITABAIANA				
2025				**3.969.890,51**
CONSTRUIR EMPREEDIMENTOS LTDA - 34.712.492/0001-60				**643.796,50**
4 - DESAPROPRIAÇÃO | RESPONSÁVEL: NÃO INFORMADO				**90.774,64**
REFERENTE A 1ª FATURA DO 1º BOLETIM DE MEDIÇÃO DO CONTRATO Nº 060/2025, OBJETIVANDO CONTRATACÃO DE EMPRESA ESPECIALIZADA PARA A CONSTRUÇÃO DA UBS LOCALIZADA NO POV. CARRILHO-ITABAIANA/SE.ATENDENDO AO CONTRATO DE REPASSE Nº 12219.0150001/23-002/MSAÚDE NAS CONDIÇÕES ESTABELECIDAS NO TERMO DE REFERENCIA.	03/0	24/04/2025	04250003	90.774,6400
7 - DESAPROPRIAÇÃO | RESPONSÁVEL: NÃO INFORMADO				**67.447,07**
REFERENTE AO 2º BOLETIM DE MEDIÇÃO DO CONTRATO Nº 060/2025, OBJETIVANDO CONTRATAÇÃO DE EMPRESA ESPECIALIZADA PARA A CONSTRUÇÃO DE UNIDADE BÁSICA DE SAÚDE, LOCALIZADA NO POVOADO CARRILHO NO MUNICIPIO DE ITABAIANA/SE.	07/0	11/06/2025	04250003	67.447,0700
9 - DESAPROPRIAÇÃO | RESPONSÁVEL: NÃO INFORMADO				**124.275,82**
REFERENTE AO 3º BOLETIM DE MEDIÇÃO DO CONTRATO Nº 60/2025, OBJETIVANDO CONTRATAÇÃO DE EMPRESA ESPECIALIZADA PARA A CONSTRUÇÃO DE UNIDADE BÁSICA DE SAÚDE, LOCALIZADA NO POVOADO CARRILHO MUNICIPIO DE ITABAIANA/SE.	10/0	25/07/2025	04250003	124.275,8200
10 - DESAPROPRIAÇÃO | RESPONSÁVEL: NÃO INFORMADO				**72.904,86**
REFERENTE AO 4ª BOLETIM DE MEDIÇÃO DO CONTRATO Nº 060/2025, OBJETIVANDO CONTRATAÇÃO DE MEPRESA ESPECIALIZADA PARA A CONSTRUÇÃO DA UBS, LOCALIZADA NO POVOADO CARRILHO - ITABAIANA/SE.	13/0	03/09/2025	04250003	72.904,8600

ENTIDADE / ANO / FORNECEDOR / OBRAS E MEDIÇÕES | RESPONSÁVEL FUNDO MUNICIPAL DE SAUDE DE ITABAIANA	NF/Série	Emissão	Empenho	Valor
11 - DESAPROPRIAÇÃO | RESPONSÁVEL: NÃO INFORMADO				**23.243,32**
REFERENTE A 1ª FATURA DE REAJUSTAMENTO DE PREÇOS, REFERENTE AOS BOLETINS DE MEDIÇOES 1º , 2º, 3º E 4º , DO CONTRATO Nº 060/2025, OBJETIVANDO CONTRATAÇÃO DE EMPRESA ESPECIALIZADA P/ CONSTRUÇÃO DA UNIDADE BÁSICA DE SAÚDE DO POV. CARRILHO/ITABAIANA/SE.	16/0	16/09/2025	09080005	23.243,3200
17 - DESAPROPRIAÇÃO | RESPONSÁVEL: NÃO INFORMADO				**129.133,55**
REFERENTE A 5ª FATURA DE SERVIÇOS. REFERENTE AO 5º BOLETIM DE MEDIÇÃO DO CONTRATO Nº 60/2025, OBJETIVANDO CONTRATAÇÃO DE EMPRESA ESPECIALIZADA PARA CONSTRUÇÃO DA UNADADE BÁSICA DE SAÚDE DO POVOADO CARRILHO - ITABAIANA/SE.	17/0	21/10/2025	04250003	129.133,5500
18 - DESAPROPRIAÇÃO | RESPONSÁVEL: NÃO INFORMADO				**8.445,33**
REFERENTE A 2ª FATURA DE REAJUSTAMENTO DE PREÇOS. REFERENTE AO 5º BOLETIM DE MEDIÇÃO. CONTRATO Nº 60/2025, OBJETIVANDO CONTRATAÇÃO DE EMPRESA ESPECIALIZADA PARA CONSTRUÇÃO DE UNIDADE BÁSICA DE SAÚDE, LOCALIZADA NO POVOADO CARRILHO MUNICIPIO DE ITABAIANA/SE.	19/0	05/11/2025	09080005	8.445,3300
22 - DESAPROPRIAÇÃO | RESPONSÁVEL: NÃO INFORMADO				**63.990,83**
REFERENTE A FATURA DE SERVIÇOS, 6º BOLETIM DE MEDIÇÃO DO CONTRATO Nº 060/2025, OBJETIVANDO CONTRATAÇÃO DE EMPRESA ESPECIALIZADA PARA A CONSTRUÇÃO DE UNIDADE BÁSICA DE SAÚDE, LOCALIZADA NO POVOADO CARRILHO-ITABAIANA/SE.	21/0	01/12/2025	04250003	63.990,8300
25 - DESAPROPRIAÇÃO | RESPONSÁVEL: NÃO INFORMADO				**63.581,08**
REFERENTE A FATURA DE SERVIÇOS. REFERENTE AO 7º BOLETIM DE MEDIÇÃO DO CONTRATO Nº 060/2025, OBJETIVANDO CONTRATAÇÃO DE EMPRESA ESPECIALIZADA PARA A CONSTRUÇÃO DE UNIDADE BÁSICA DE SAÚDE, LOCALIZADA NO POVOADO CARRILHO NO MUNICIPIO DE ITABAIANA/SE,	22/0	11/12/2025	04250003	63.581,0800
CONSTRUTORA SAO CRISTOVAO LTDA - 42.488.572/0001-01				**1.095.007,36**
12 - DESAPROPRIAÇÃO DE TERRENO | RESPONSÁVEL: NÃO INFORMADO				**432.886,88**
REFERENTE AOS SERVIÇOS DE ENGENHARIA P/ CONSTRUÇÃO DE UNIDADE DO CENTRO DE ATENÇÃO PSICOSSOCIAL, INFANTO JUVENIL (CAPS I), LOCALIZADO NO BAIRRO SÃO CRISTOVÃO, ITABAIANA/SE. (1ª FATURA	12/0	05/08/2025	04290010	432.886,8800
13 - DESAPROPRIAÇÃO DE TERRENO | RESPONSÁVEL: NÃO INFORMADO				**197.199,31**
NOTA FISCAL EMITIDA REFERENTE AOS SERVIÇOS DE ENGENHARIA PARA CONSTRUÇÃO DA UNIDADE DO CENTRO DE ATENÇÃO PSICOSSOCIAL INFANTO-JUVENIL (CAPS i), LOCALIZADO NO BAIRRO SÃO CRISTOVÃO, ITABAIANA/SE. CONTRATO C/ O MUNICIPIO Nº 104/2025. (2ª FATURA)	13/0	30/09/2025	04290010	197.199,3100
19 - DESAPROPRIAÇÃO DE TERRENO | RESPONSÁVEL: NÃO INFORMADO				**223.931,52**
NOTA FISCAL EMITIDA REFERENTE AOS SERTVIÇOS DE ENGENHARIA PARA CONSTRUÇÃO DE UNIDADE DO CENTRO DE ATENÇÃO PSICOSSOCIAL INFANTO JUVENIL (CAPS i), LOCALIZADO NO BAIRRO SÃO CRISTOVÃO, ITABAIANA/SE, CONTRATO COM O MUNICIPIO Nº 104/2025, DECORRENTE DO PROCESSO LICITATORIO CONCORRRENCIA ELETRONICA Nº 022/2025. (3º FATURA)	15/0	18/11/2025	04290010	223.931,5200
27 - DESAPROPRIAÇÃO DE TERRENO | RESPONSÁVEL: NÃO INFORMADO				**240.989,65**
REFERENTE AOS SERVIÇOS DE ENGENHARIA PARA CONSTRUÇÃO DE UNIDADE DO CENTRO DE ATENÇÃO PSICOSSOCIAL INFANTO-JUVENIL (CAPS i), LOCALIZADO NO BAIRRO SÃO CRISTOVÃO, ITABAIANA/SE.	16/0	12/12/2025	04290010	240.989,6500
MJD CONSTRUCOES E SERVICOS LTDA - 09.523.284/0001-75				**1.184.496,43**
14 - CONSTRUÇÃO DO CENTRO DE ESPECIALIDADES E REABILITAÇÃO, TIPO III (CER III) | RESPONSÁVEL: NÃO INFORMADO				**236.563,73**
REFERENTE A 1ª FATURA DO 1º BOLETIM DE MEDIÇÃO , REFERENTE A CONTRATAÇÃO DE EMPRESA ESPECIALIZADA EM OBRAS E SERVIÇOS DE ENGENHARIA PARA A CONSTRUÇÃO DO CENTRO DE ESPECIALIZADE E REABILITAÇÃO, TIPO III (CER III). ITABAIANA/SE.	106/0	09/09/2025	04140005	236.563,7300
15 - CONSTRUÇÃO DO CENTRO DE ESPECIALIDADES E REABILITAÇÃO, TIPO III (CER III) | RESPONSÁVEL: NÃO INFORMADO				**330.233,70**
REFERENTE A 2ª FATURA DO 2º BOLETIM DE MEDIÇÃO, REFERENTE A CONTRATAÇÃO DE MEPRESA ESPECIALIZADA EM OBRAS E SERVIÇOS DE ENGENHARIA PARA CONSTRUÇÃO DO CENTRO DE ESPECIALIDADES E REABILITAÇÃO, TIPO III (CER III), ITABAIUANA/SE.	125/0	09/10/2025	04140005	330.233,7000
21 - CONSTRUÇÃO DO CENTRO DE ESPECIALIDADES E REABILITAÇÃO, TIPO III (CER III) | RESPONSÁVEL: NÃO INFORMADO				**396.327,06**
REFERENTE A 3ª FATURA DO 3º BOLETIM DE MEDIÇÃO, REFERENTE A CONTRATAÇÃO DE EMPRESA ESPECIALIZADA EM OBRAS E SERVIÇOS DE ENGENHARIA PARA CONSTRUÇÃO DO CENTRO DE ESPECIALIDADES E REABILITAÇÃO, TIPÓ III (CER III), ITABAIANA/SE, OBJETO DO CONTRATO Nº 94/2025,	148/0	24/11/2025	04140005	396.327,0600
28 - CONSTRUÇÃO DO CENTRO DE ESPECIALIDADES E REABILITAÇÃO, TIPO III (CER III) | RESPONSÁVEL: NÃO INFORMADO				**221.371,94**
REFERENTE A 4ª FATURA DO 4º BOLETIM DE MEDIÇÃO. REFERENTE A CONTRATAÇÃO DE EMPRESA ESPECIALIZADA EM OBRAS E SERVIÇOS DE ENGENHARIA PARA CONSTRUÇÃO DO CENTRO DE ESPECIALIDADES E REABILITAÇÃO TIPO III (CER III), - EM ITABAIANA/SE.	173/0	12/12/2025	04140005	221.371,9400
MOBICON CONSTRUTORA LTDA - 12.260.240/0001-04				**970.574,26**
1 - OBRAS E SERVIÇOS DE ENGENHARIA - VINCULADAS À SAÚDE | RESPONSÁVEL: NÃO INFORMADO				**184.183,72**

ENTIDADE / ANO / FORNECEDOR / OBRAS E MEDIÇÕES | RESPONSÁVEL FUNDO MUNICIPAL DE SAUDE DE ITABAIANA	NF/Série	Emissão	Empenho	Valor
MEDIÇÃO 10 DA CONTRATAÇÃO DE EMPRESA PARA EXECUÇÃO DA CONSTRUÇÃO DA UNIDADE DE ATENÇÃO ESPECIALIZADA EM SAÚDE -(POLICLINICA- CENTRO DE IMAGEM E DIAGNOSTICO), NO MUNICIPIO DE ITABAIANA/SE.	2093/UNI	12/02/2025	109002	184.183,7200
2 - OBRAS E SERVIÇOS DE ENGENHARIA - VINCULADAS À SAÚDE | RESPONSÁVEL: NÃO INFORMADO				**46.468,97**
BM 03 DO ADITIVO 01 PARA EXECUÇÃO DA CONSTRUÇÃO DA UNIDADE DE ATENÇÃO ESPECIALIZADA EM SAÚDE (POLICLINICA- CENTRO DE IMAGEM E DIAGNOSTICO), NO MUNICIPIO DE ITABAIANA/SE.	2094/UNI	12/02/2025	607004	46.468,9700
3 - OBRAS E SERVIÇOS DE ENGENHARIA - VINCULADAS À SAÚDE | RESPONSÁVEL: NÃO INFORMADO				**135.194,69**
BM 04 DO ADITIVO 01 PARA EXECUÇÃO DA CONSTRUÇÃO DA UNIDADE DE ATENÇÃO ESPECIALIZADA EM SAÚDE (POLICLINICA - CENTRO DE IMAGEM E DIAGNOSTICO), NO MUNICIPIO DE ITABAIANA/SE, NA FORMA ESTABELECIDA NAS PLANILHAS DE SERVIÇOIS E INSUMOS DIVERSOS.	2157/0	16/04/2025	607004	135.194,6900
5 - OBRAS E SERVIÇOS DE ENGENHARIA - VINCULADAS À SAÚDE | RESPONSÁVEL: NÃO INFORMADO				**85.068,49**
MEDIÇÃO 11 (PARCIAL) DA CONTRATAÇÃO DE EMPRESA PARA EXECUÇÃO DA CONSTRUÇÃO DA UNIDADE DE ATENÇÃO ESPECIALIZADA EM SAÚDE (POLICLINICA) - CENTRO DE IMAGEM E DIAGNOSTICO, NO MUNICIPIO DE ITABAIANA/SE, NA FORMA ESTABELECIDA NAS PLANILHAS DE SERVIÇOS E INSUMOS DIVERSOS.	2163/0	05/05/2025	109002	85.068,4900
6 - OBRAS E SERVIÇOS DE ENGENHARIA - VINCULADAS À SAÚDE | RESPONSÁVEL: NÃO INFORMADO				**62.694,16**
MEDIÇÃO 11 (PARCIAL) DA CONTRATAÇÃO DE EMPRESA PARA EXECUÇÃO DA CONSTRUÇÃO DA UNIDADE DE ATENÇÃO ESPECIALIZADA EM SAÚDE (POLICLINICA - CENTRO DE IMAGEM E DIAGNOSTICO), NO MUNICIPIO DE ITABAIANA/SE, NA FORMA ESTABELECIDA NAS PLANILHAS DE SERVIÇOS E INSUMOS DIVERSOS.	2176/0	15/05/2025	109002	62.694,1600
8 - OBRAS E SERVIÇOS DE ENGENHARIA - VINCULADAS À SAÚDE | RESPONSÁVEL: NÃO INFORMADO				**249.529,73**
MEDIÇÃO 11 (RESTANTE) DA CONTRATAÇÃO DE EMPRESA PARA EXECUÇÃO DA CONSTRUÇÃO DA UNIDADE DE ATENÇÃO ESPECIALIZADA EM SAÚDE (POLICLINICA- CENTRO DE IMAGEM E DIAGNOSTICO), NO MUNICIPIO DE ITABAIANA/SE.	2194/0	05/06/2025	109002	249.529,7300
16 - OBRAS E SERVIÇOS DE ENGENHARIA - VINCULADAS À SAÚDE | RESPONSÁVEL: NÃO INFORMADO				**69.069,79**
MEDIÇÃO 12 DA CONTRATAÇÃO DE EMPRESA PARA EXECUÇÃO DA CONSTRUÇÃO DA UNIDADE DE ATENÇÃO ESPECIALIZADA EM SAÚDE (POLICLINICA).CENTRO DE IMAGEM E DIAGNOSTICO, EM ITABAIANA/SE..	2267/0	14/10/2025	109002	69.069,7900
24 - OBRAS E SERVIÇOS DE ENGENHARIA - VINCULADAS À SAÚDE | RESPONSÁVEL: NÃO INFORMADO				**138.364,71**
BM 01 DO ADITIVO 05 PARA EXECUÇÃO DA CONSTRUÇÃO DA UNIDADE DE ATENÇÃO ESPECIALIZADA EM SAÚDE (POLICLINICA) - CENTRO DE IMAGEM E DIAGNOASTICO), NO MUNICIPIO DE ITABAIANA/SE.	8/0	03/12/2025	11120007	138.364,7100
REIS CONSTRUCOES LTDA - 36.178.439/0001-56				**76.015,96**
23 - TERRENO LOCALIZADO NO POVOADO LAGAMAR MUNICIPIO DE ITABAIANA/SE | RESPONSÁVEL: NÃO INFORMADO				**43.263,30**
CONSTRUÇÃO DA UNIDADE BÁSICA DE SAÚDE NO POVOADO LAGAMAR, MUNICIPIO DE ITABAIANA/ SERGIPE. CONFORME CONTRATO Nº 283/23025, REFERENTE AO BOLETIM DE MEDIÇÃO Nº 01.	13/0	28/11/2025	09220009	43.263,3000
26 - TERRENO LOCALIZADO NO POVOADO LAGAMAR MUNICIPIO DE ITABAIANA/SE | RESPONSÁVEL: NÃO INFORMADO				**32.752,66**
CONSTRUÇÃO DA UNIDADE BÁSICA DE SAÚDE NO POVOADO LAGAMAR, MUNICIPIO DE ITABAIANA/SE, REFERENTE AO BOLETIM DE MEDIÇÃO Nº 02.	14/0	10/12/2025	09220009	32.752,6600
PREFEITURA MUNICIPAL DE ITABAIANA				
2025				**36.409.527,29**
A.G.C CONSTRUCOES & EMPREENDIMENTOS LTDA - 00.999.591/0001-52				**1.040.842,07**
85 - SERVIÇOS DE EXECUÇÃO DE PAVIMENTAÇÃO DE ESTRADAS VICINAIS NO MUNICÍPIO DE ITABAIANA, SERGIPE | RESPONSÁVEL: NÃO INFORMADO				**747.100,81**
1° MEDIÇÃO REFERENTE A OBRAS E SERVIÇOS DE ENGENHARIA PARA PAVIMENTAÇÃO DE ESTRADAS VICINAIS NO MUNICÍPIO DE ITABAIANA (POVOADO PÉ DO VEADO), SERGIPE, ATENDENDO O CONTRATO DE REPASSE N° 960603/2024/MIDR/CAIXA. CONTRATO 227/2025.	8711/U	27/11/2025	11030029, 11030030	747.100,8100
113 - SERVIÇOS DE EXECUÇÃO DE PAVIMENTAÇÃO DE ESTRADAS VICINAIS NO MUNICÍPIO DE ITABAIANA, SERGIPE | RESPONSÁVEL: NÃO INFORMADO				**293.741,26**
1° MEDIÇÃO REFERENTE AO 1 ADITIVO DAS OBRAS E SERVIÇOS DE ENGENHARIA PARA PAVIMENTAÇÃO DE ESTRADAS VICINAIS NO MUNICÍPIO DE ITABAIANA (POVOADO PÉ DO VEADO), SERGIPE, ATENDENDO O CONTRATO DE REPASSE N° 960603/2024/MIDR/CAIXA. CONTRATO 227/2025.	8819/U	19/12/2025	12170003	293.741,2600
ANDRADE CONSTRUÇÕES & SERVIÇOS LTDA - 18.578.704/0001-01				**2.900.369,96**
2 - CONSTRUÇÃO DE QUADRA POLIESPORTIVA COBERTA – POVOADO CAJAÍBA | RESPONSÁVEL: NÃO INFORMADO				**50.412,30**
REFERENTE 2ª FATURA DO 2º BOLETIM DE MEDIÇÃO DO CONTRATO Nº C31/2024. OBJETIVANDO A CONSTRUÇÃO DE QUADRA POLIESPORTIVA COBERTA - POVOADO CAJAIBA NO MUNICIPIO DE ITABAIANA.	20250032/U	19/02/2025	01240007	50.412,3000
4 - CONSTRUÇÃO DE UM ESTÁDIO DE FUTEBOL – 1ª ETAPA | RESPONSÁVEL: NÃO INFORMADO				**403.701,35**

ENTIDADE / ANO / FORNECEDOR / OBRAS E MEDIÇÕES | RESPONSÁVEL PREFEITURA MUNICIPAL DE ITABAIANA	NF/Série	Emissão	Empenho	Valor
REFERENTE A 15ª BOLETIM DE MEDIÇÃO REFERENTE AO CONTRATO Nº 017/2023, OBJETIVANDO A CONSTRUÇÃO DE UM ESTÁDIO DE FUTEBOL – 1ª ETAPA, NO MUNICÍPIO DEº ITABAIANA/SE, PARA ATENDER O CONTRATO DE REPASSE Nº 1.063.277-88-886732/2019/MCID.	20250037/U	28/02/2025	110009, 110008, 01020385	403.701,3500
10 - CONSTRUÇÃO DE UM ESTÁDIO DE FUTEBOL – 1ª ETAPA | RESPONSÁVEL: NÃO INFORMADO				**72.724,78**
REFERENTE A 4ª FATURA DO 4° BOLETIM DE MEDIÇÃO, DO 1° ADITIVO DE PREÇOS no valor de R$ 72.724,78 (SETENTA E DOIS MIL SETECENIOS E VINTE E QUATRO REAIS E SETENTA E OITO CENTAVOS) REFERENTE AO CONTRATO N° 017/2023, OBJETIVANDO A CONSTRUÇÃO DE ESTÁDIO DE FUTEBOL - 1ª ETAPA, NO MUNICÍPIO DE ITABAIANA/SE - CONTRATO DE REPASSE N° 1.063.277-88 - 886732/2019/MCID.	20250065/U	09/04/2025	01020380	72.724,7800
12 - CONSTRUÇÃO DE UM ESTÁDIO DE FUTEBOL – 1ª ETAPA | RESPONSÁVEL: NÃO INFORMADO				**432.652,96**
REFERENTE A 16ª BOLETIM DE MEDIÇÃO REFERENTE AO CONTRATO Nº 017/2023, OBJETIVANDO A CONSTRUÇÃO DE UM ESTÁDIO DE FUTEBOL – 1ª ETAPA, NO MUNICÍPIO DEº ITABAIANA/SE, PARA ATENDER O CONTRATO DE REPASSE Nº 1.063.277-88-886732/2019/MCID.	20250080/U	24/04/2025	110008, 01020385	432.652,9600
13 - CONSTRUÇÃO DE QUADRA POLIESPORTIVA COBERTA – POVOADO CAJAÍBA | RESPONSÁVEL: NÃO INFORMADO				**237.803,90**
REFERENTE 3ª FATURA DO CONTRATO Nº C31/2024. OBJETIVANDO A CONSTRUÇÃO DE QUADRA POLIESPORTIVA COBERTA - POVOADO CAJAIBA NO MUNICIPIO DE ITABAIANA.	20250079/U	24/04/2025	01020381, 01240006	237.803,9000
18 - CONSTRUÇÃO DE QUADRA POLIESPORTIVA COBERTA – POVOADO CAJAÍBA | RESPONSÁVEL: NÃO INFORMADO				**73.756,34**
REFERENTE 3ª FATURA DO 3º BOLETIM DE MEDIÇÃO DO CONTRATO Nº 031/2024. OBJETIVANDO A CONSTRUÇÃO DE QUADRA POLIESPORTIVA COBERTA - POVOADO CAJAIBA NO MUNICIPIO DE ITABAIANA.	20250099/U	13/05/2025	01240007	73.756,3400
33 - CONSTRUÇÃO DE UM ESTÁDIO DE FUTEBOL – 1ª ETAPA | RESPONSÁVEL: NÃO INFORMADO				**2.251,42**
REFERENTE A 2ª FATURA DE REAJUSTAMENTO DE PREÇOS DO CONTRATO Nº 017/2023, OBJETIVANDO A CONSTRUÇÃO DE UM ESTÁDIO DE FUTEBOL – 1ª ETAPA, NO MUNICÍPIO DEº ITABAIANA/SE, PARA ATENDER O CONTRATO DE REPASSE Nº 1.063.277-88-886732/2019/MCID.	20250011/U	09/07/2025	01020384	2.251,4200
34 - CONSTRUÇÃO DE UM ESTÁDIO DE FUTEBOL – 1ª ETAPA | RESPONSÁVEL: NÃO INFORMADO				**350.287,20**
REFERENTE A 17ª BOLETIM DE MEDIÇÃO REFERENTE AO CONTRATO Nº 017/2023, OBJETIVANDO A CONSTRUÇÃO DE UM ESTÁDIO DE FUTEBOL – 1ª ETAPA, NO MUNICÍPIO DEº ITABAIANA/SE, PARA ATENDER O CONTRATO DE REPASSE Nº 1.063.277-88-886732/2019/MCID.	20250015/U	14/07/2025	110008, 01020385	350.287,2000
35 - CONSTRUÇÃO DE UM ESTÁDIO DE FUTEBOL – 1ª ETAPA | RESPONSÁVEL: NÃO INFORMADO				**26.872,32**
REFERENTE A 8ª FATURA DE REAJUSTAMENTO DE PREÇOS DO CONTRATO Nº 017/2023, OBJETIVANDO A CONSTRUÇÃO DE UM ESTÁDIO DE FUTEBOL – 1ª ETAPA, NO MUNICÍPIO DEº ITABAIANA/SE, PARA ATENDER O CONTRATO DE REPASSE Nº 1.063.277-88-886732/2019/MCID.	20250014/U	14/07/2025	01020383	26.872,3200
38 - CONSTRUÇÃO DE QUADRA POLIESPORTIVA COBERTA – POVOADO CAJAÍBA | RESPONSÁVEL: NÃO INFORMADO				**58.345,03**
REFERENTE 4ª FATURA DO 4º BOLETIM DE MEDIÇÃO DO CONTRATO Nº 031/2024. OBJETIVANDO A CONSTRUÇÃO DE QUADRA POLIESPORTIVA COBERTA - POVOADO CAJAIBA NO MUNICIPIO DE ITABAIANA.	20250017/U	24/07/2025	01240007	58.345,0300
42 - PAVIMENTAÇÃO A PARALELEPÍPEDO | RESPONSÁVEL: NÃO INFORMADO				**94.924,50**
REFERENTE A 10ª FATURA DO CONTRATO Nª 032/2024, OBJETIVANDO A PAVIMENTAÇÃO A PARALELEPÍPEDO DA RUA PEDRO BARBOSA DE JESUS, RUA PADRE FELISMINO, RUA ÁLVARO FONSECA DE OLIVEIRA, RUA JOSÉ BRAZ DOS SANTOS, RUA ALLAN KARDEC, RUA ARGENTINA, TRAVESSA IVAN ANDRADE, RUA EGILDO SANTOS, RUA PROJETADA, LOCALIZADAS NO BAIRRO ANÍSIO AMÂNCIO DE OLIVEIRA.	20250029/U	11/08/2025	01020387	94.924,5000
45 - CONSTRUÇÃO DE QUADRA POLIESPORTIVA COBERTA – POVOADO CAJAÍBA | RESPONSÁVEL: NÃO INFORMADO				**191.954,54**
REFERENTE 4ª FATURA DO CONTRATO Nº C31/2024. OBJETIVANDO A CONSTRUÇÃO DE QUADRA POLIESPORTIVA COBERTA - POVOADO CAJAIBA NO MUNICIPIO DE ITABAIANA.	20250032/U	19/08/2025	01020381, 01240006	191.954,5400
50 - CONSTRUÇÃO DE UM ESTÁDIO DE FUTEBOL – 1ª ETAPA | RESPONSÁVEL: NÃO INFORMADO				**61.149,55**
REFERENTE A 5ª FATURA DO 5° BOLETIM DE MEDIÇÃO, DO 1° ADITIVO DE PREÇOS no valor de R$ 72.724,78 (SETENTA E DOIS MIL SETECENIOS E VINTE E QUATRO REAIS E SETENTA E OITO CENTAVOS) REFERENTE AO CONTRATO N° 017/2023, OBJETIVANDO A CONSTRUÇÃO DE ESTÁDIO DE FUTEBOL - 1ª ETAPA, NO MUNICÍPIO DE ITABAIANA/SE - CONTRATO DE REPASSE N° 1.063.277-88 - 886732/2019/MCID.	20250053/U	16/09/2025	01020380	61.149,5500
54 - CONSTRUÇÃO DE UM ESTÁDIO DE FUTEBOL – 1ª ETAPA | RESPONSÁVEL: NÃO INFORMADO				**117.496,04**
REFERENTE A 18ª BOLETIM DE MEDIÇÃO REFERENTE AO CONTRATO Nº 017/2023, OBJETIVANDO A CONSTRUÇÃO DE UM ESTÁDIO DE FUTEBOL – 1ª ETAPA, NO MUNICÍPIO DEº ITABAIANA/SE, PARA ATENDER O CONTRATO DE REPASSE Nº 1.063.277-88-886732/2019/MCID.	20250057/U	29/09/2025	110008, 01020385	117.496,0400
58 - CONSTRUÇÃO DE QUADRA POLIESPORTIVA COBERTA – POVOADO CAJAÍBA | RESPONSÁVEL: NÃO INFORMADO				**9.801,92**

ENTIDADE / ANO / FORNECEDOR / OBRAS E MEDIÇÕES | RESPONSÁVEL PREFEITURA MUNICIPAL DE ITABAIANA	NF/Série	Emissão	Empenho	Valor
REFERENTE A 1º FATURA DE REAJUSTAMENTO DO ADITIVO NO VALOR DE R$ 9.801,92 (NOVE MIL, OITOCENTOS E UM REAIS E NOVENTA E DOIS CENTAVOS) , REFERENTE AO CONTRATO N° 031/2024, OBJETIVANDO A CONSTRUÇÃO QUADRA POLIESPORTIVA COBERTA, NO MUNICÍPIO DE ITABAIANA - POVOADO CAJAÍBA, ATENDENDO O CONTRATO DE REPASSE 1.078.337-31- 914263/2021/MINISTERIO DO ESPORTE, ITABAIANA/SE.	20250067/U	06/10/2025	08120005	9.801,9200
59 - CONSTRUÇÃO DE QUADRA POLIESPORTIVA COBERTA – POVOADO CAJAÍBA | RESPONSÁVEL: NÃO INFORMADO				**31.888,08**
REFERENTE A 1° FATURA DE REAJUSTAMENTO NO VALOR DE R$ 31.888,08 (TRINTA E UM MIL, OITOCENTOS E OITENTA E OITO REAIS E OITO CENTAVOS), REFERENTE AO CONTRATO N° 031/2024, OBJETIVANDO A CONSTRUÇÃO QUADRA POLIESPORTIVA COBERTA, NO MUNICÍPIO DE ITABAIANA - POVOADO CAJAÍBA, ATENDENDO O CONTRATO DE REPASSE 1.078.337-31- 914263/2021/MINISTERIO DO ESPORTE, ITABAIANA/SE.	20250066/U	06/10/2025	08120006	31.888,0800
91 - CONSTRUÇÃO DE UM ESTÁDIO DE FUTEBOL – 1ª ETAPA | RESPONSÁVEL: NÃO INFORMADO				**10.922,68**
REFERENTE A 6ª FATURA DO 6° BOLETIM DE MEDIÇÃO, DO 1° ADITIVO DE PREÇOS no valor de R$ 72.724,78 (SETENTA E DOIS MIL SETECENIOS E VINTE E QUATRO REAIS E SETENTA E OITO CENTAVOS) REFERENTE AO CONTRATO N° 017/2023, OBJETIVANDO A CONSTRUÇÃO DE ESTÁDIO DE FUTEBOL - 1ª ETAPA, NO MUNICÍPIO DE ITABAIANA/SE - CONTRATO DE REPASSE N° 1.063.277-88 - 886732/2019/MCID.	20250105/U	02/12/2025	11030009	10.922,6800
92 - CONSTRUÇÃO DE UM ESTÁDIO DE FUTEBOL – 1ª ETAPA | RESPONSÁVEL: NÃO INFORMADO				**436.086,91**
REFERENTE A 1° FATURA DO 1° BOLETIM DE MEDIÇÃO, DO 2° ADITIVO DE PREÇOS NO VALOR DE R$ 436.086,91 (QUATROCENTOS E TRINTA E SEIS MIL, OITENTA E SEIS REAIS E NOVENTA E UM CENTAVOS) REFERENTE AO CONTRATO N° 017/2023, OBJETIVANDO A CONSTRUÇÃO DE ESTÁDIO DE FUTEBOL - 1° ETAPA, NO MUNICÍPIO DE ITABAIANA/SE - CONTRATO DE REPASSE N° 1.063.277-88 - 886732/2019/MCID.	20250104/U	02/12/2025	11030014	436.086,9100
97 - CONSTRUÇÃO DE UM ESTÁDIO DE FUTEBOL – 1ª ETAPA | RESPONSÁVEL: NÃO INFORMADO				**5.468,80**
REFERENTE A 19ª BOLETIM DE MEDIÇÃO REFERENTE AO CONTRATO Nº 017/2023, OBJETIVANDO A CONSTRUÇÃO DE UM ESTÁDIO DE FUTEBOL – 1ª ETAPA, NO MUNICÍPIO DEº ITABAIANA/SE, PARA ATENDER O CONTRATO DE REPASSE Nº 1.063.277-88-886732/2019/MCID.	20250114/U	12/12/2025	110008, 11030012	5.468,8000
109 - CONSTRUÇÃO DE QUADRA POLIESPORTIVA NO POVOADO AGROVILA | RESPONSÁVEL: NÃO INFORMADO				**12.456,95**
REFERENTE A 1° FATURA DE SERVIÇOS NO VALOR DE R$ 12.456,95 (DOZE MIL QUATROCENTOS E CINQUENTA E SEIS REAIS E NOVENTA E CINCO CENTAVOS), REFERENTE AO CONTRATO N° 230/2025 (MUNICIPAL) OBJETIVANDO A CONSTRUÇÃO DE QUADRA POLESPORTIVA NO MUNICIPIO DE ITABAIANA (POVOADO AGROVILA). CR 959754-OP 1.093.754-65/2024/MESP.	20250116/U	16/12/2025	08080003	12.456,9500
110 - CONSTRUÇÃO DE QUADRA POLIESPORTIVA NO POVOADO AGROVILA | RESPONSÁVEL: NÃO INFORMADO				**219.412,39**
REFERENTE A 1° FATURA DE SERVIÇOS NO VALOR DE R$ 12.456,95 (DOZE MIL QUATROCENTOS E CINQUENTA E SEIS REAIS E NOVENTA E CINCO CENTAVOS), REFERENTE AO CONTRATO N° 230/2025 (FEDERAL) OBJETIVANDO A CONSTRUÇÃO DE QUADRA POLESPORTIVA NO MUNICIPIO DE ITABAIANA (POVOADO AGROVILA). CR 959754-OP 1.093.754-65/2024/MESP.	20250117/U	16/12/2025	08080001, 08080002	219.412,3900
CAL CONSTRUCOES LTDA - 26.552.594/0001-37				**66.298,54**
80 - CONSTRUÇÃO DE PRAÇA NO POVOADO SÃO JOSÉ NO MUNICÍPIO DE ITABAIANA, SERGIPE. | RESPONSÁVEL: NÃO INFORMADO				**48.906,04**
1° FATURA DO 1° BOLETIM DE MEDIÇÃO DO CONTRATO N° 321/2025, REFERENTE A CONSTRUÇÃO DE PRAÇA NO POVOADO SÃO JOSÉ, O MUNICIPIO DE ITABAIANA/SE.	20250113/U	11/11/2025	11030016	48.906,0400
94 - CONSTRUÇÃO DE PRAÇA NO POVOADO SÃO JOSÉ NO MUNICÍPIO DE ITABAIANA, SERGIPE. | RESPONSÁVEL: NÃO INFORMADO				**17.392,50**
2° FATURA DO 2° BOLETIM DE MEDIÇÃO DO CONTRATO N° 321/2025, REFERENTE A CONSTRUÇÃO DE PRAÇA NO POVOADO SÃO JOSÉ, O MUNICIPIO DE ITABAIANA/SE.	20250169/U	11/12/2025	11030016	17.392,5000
CONCRET CONSTRUCOES E SERVICOS LTDA - 35.078.300/0001-78				**298.493,96**
76 - CONSTRUÇÃO DE PRAÇA NO POVOADO MATAPOÃ NESTE MUNICÍPIO | RESPONSÁVEL: NÃO INFORMADO				**109.491,73**
REFERENTE A 1° FATURA DO 1° BOLETIM DE MEDIÇÃO DO CONTRATO N° 335/2025, DA EXECUÇÃO DOS SERVIÇOS DE CONSTRUÇÃO DE PRAÇA NO POVOADO MATAPOÃ NO MUNICÍPIO DE ITABAIANA/SE.	20250033/U	05/11/2025	11030017	109.491,7300
90 - CONSTRUÇÃO DE PRAÇA NO POVOADO MATAPOÃ NESTE MUNICÍPIO | RESPONSÁVEL: NÃO INFORMADO				**189.002,23**
REFERENTE A 2° FATURA DO 2° BOLETIM DE MEDIÇÃO DO CONTRATO N° 335/2025, DA EXECUÇÃO DOS SERVIÇOS DE CONSTRUÇÃO DE PRAÇA NO POVOADO MATAPOÃ NO MUNICÍPIO DE ITABAIANA/SE.	20250034/U	01/12/2025	11030017, 11030033	189.002,2300
CONSTRUIR EMPREEDIMENTOS LTDA - 34.712.492/0001-60				**797.386,93**
66 - PAVIMENTAÇÃO A PARALELEPIPEDO DE ESTRADAS VICINAIS DO POVOADO GANDU NA ZONA RURAL | RESPONSÁVEL: NÃO INFORMADO				**219.755,96**

ENTIDADE / ANO / FORNECEDOR / OBRAS E MEDIÇÕES | RESPONSÁVEL PREFEITURA MUNICIPAL DE ITABAIANA	NF/Série	Emissão	Empenho	Valor
REFERENTE A 1° FATURA DE SERVIÇOS, NO VALOR DE R$ 219.755,96 (DUZENTOS E DEZENOVE MIL SETECENTOS E CINQUENTA E CINCO REAIS E NOVENTA E SEIS CENTAVOS) , CORRESPONDENTE AO 1° BOLETIM DE MEDIÇÃO DO CONTRATO N° 161/2025, OBJETIVANDO CONTRATAÇÃO DE EMPRESA ESPECIALIZADA PARA A PAVIMENTAÇÃO A PARALELEPÍPEDO DE ESTRADAS VICINAIS NA ZONA RURAL - POVOADO GANDU NO MUNICIPIO DE ITABAIANA/SE.	20250018/U	23/10/2025	06060017	219.755,9600
84 - PAVIMENTAÇÃO A PARALELEPIPEDO DE ESTRADAS VICINAIS DO POVOADO GANDU NA ZONA RURAL | RESPONSÁVEL: NÃO INFORMADO				**307.414,65**
REFERENTE A 2° FATURA DE SERVIÇOS, NO VALOR DE R$ 219.755,96 (DUZENTOS E DEZENOVE MIL SETECENTOS E CINQUENTA E CINCO REAIS E NOVENTA E SEIS CENTAVOS) , CORRESPONDENTE AO 2° BOLETIM DE MEDIÇÃO DO CONTRATO N° 161/2025, OBJETIVANDO CONTRATAÇÃO DE EMPRESA ESPECIALIZADA PARA A PAVIMENTAÇÃO A PARALELEPÍPEDO DE ESTRADAS VICINAIS NA ZONA RURAL - POVOADO GANDU NO MUNICIPIO DE ITABAIANA/SE.	20250020/U	25/11/2025	11030021	307.414,6500
96 - PAVIMENTAÇÃO A PARALELEPIPEDO DE ESTRADAS VICINAIS DO POVOADO GANDU NA ZONA RURAL | RESPONSÁVEL: NÃO INFORMADO				**270.216,32**
REFERENTE A 3° FATURA DE SERVIÇOS, NO VALOR DE R$ 219.755,96 (DUZENTOS E DEZENOVE MIL SETECENTOS E CINQUENTA E CINCO REAIS E NOVENTA E SEIS CENTAVOS) , CORRESPONDENTE AO 1° BOLETIM DE MEDIÇÃO DO CONTRATO N° 161/2025, OBJETIVANDO CONTRATAÇÃO DE EMPRESA ESPECIALIZADA PARA A PAVIMENTAÇÃO A PARALELEPÍPEDO DE ESTRADAS VICINAIS NA ZONA RURAL - POVOADO GANDU NO MUNICIPIO DE ITABAIANA/SE.	20250023/U	11/12/2025	11030021	270.216,3200
CONSTRUTORA SOL E EMPREENDIMENTOS LTDA - 16.458.507/0001-23				**1.661.358,60**
8 - REVITALIZAÇÃO DA PRAÇA DA JUVENTUDE | RESPONSÁVEL: NÃO INFORMADO				**160.851,74**
REFERENTE AO BOLETIM DE Nº 01REFENTE AO CONTRATO Nº 18/2024, OBJETIVANDO OBRAS E SERVIÇOS DE ENGENHARIA PARA REVITALIZAÇÃO DA PRAÇA DA JUVENTUDE NESTE MUNICÍPIO.	20250031/U	28/03/2025	02060001	160.851,7400
16 - REVITALIZAÇÃO DA PRAÇA DA JUVENTUDE | RESPONSÁVEL: NÃO INFORMADO				**73.810,99**
Referente ao Boletim de n° 02, no valor de R$ 73.810,99 (Setenta e três mil, oitocentos e dez reais e noventa e nove centavos) referente ao Contrato n° 18/2025, objetivando OBRAS E SERVIÇOS DE ENGENHARIA PARA REVITALIZAÇÃO DA PRAÇA DA JUVENTUDE, NO MUNICÍPIO DE ITABAIANA/SE. Período de Medição 11/03/2025 a 30/04/2025. Conforme documentos em anexo.	20250049/U	06/05/2025	02060001	73.810,9900
28 - REVITALIZAÇÃO DA PRAÇA DA JUVENTUDE | RESPONSÁVEL: NÃO INFORMADO				**92.360,21**
Referente ao Boletim de n° 03, objetivando OBRAS E SERVIÇOS DE ENGENHARIA PARA REVITALIZAÇÃO DA PRAÇA DA JUVENTUDE, NO MUNICÍPIO DE ITABAIANA/SE. Período de Medição 01/05/2025 a 03/06/2025. Conforme documentos em anexo.	20250072/U	11/06/2025	02060001	92.360,2100
31 - REVITALIZAÇÃO DA PRAÇA DA JUVENTUDE | RESPONSÁVEL: NÃO INFORMADO				**296.357,77**
Referente ao Boletim de n° 04, objetivando OBRAS E SERVIÇOS DE ENGENHARIA PARA REVITALIZAÇÃO DA PRAÇA DA JUVENTUDE, NO MUNICÍPIO DE ITABAIANA/SE. Período de Medição 01/05/2025 a 03/06/2025. Conforme documentos em anexo.	20250075/U	01/07/2025	02060001	296.357,7700
36 - REVITALIZAÇÃO DA PRAÇA DA JUVENTUDE | RESPONSÁVEL: NÃO INFORMADO				**308.854,65**
Referente ao Boletim de n° 05, objetivando OBRAS E SERVIÇOS DE ENGENHARIA PARA REVITALIZAÇÃO DA PRAÇA DA JUVENTUDE, NO MUNICÍPIO DE ITABAIANA/SE. Período de Medição 01/05/2025 a 03/06/2025. Conforme documentos em anexo.	20250083/U	17/07/2025	02060001, 02060002	308.854,6500
44 - REVITALIZAÇÃO DA PRAÇA DA JUVENTUDE | RESPONSÁVEL: NÃO INFORMADO				**184.413,66**
Referente ao Boletim de n° 06, objetivando OBRAS E SERVIÇOS DE ENGENHARIA PARA REVITALIZAÇÃO DA PRAÇA DA JUVENTUDE, NO MUNICÍPIO DE ITABAIANA/SE. Período de Medição 01/05/2025 a 03/06/2025. Conforme documentos em anexo.	20250103/U	19/08/2025	02060002	184.413,6600
52 - REVITALIZAÇÃO DA PRAÇA DA JUVENTUDE | RESPONSÁVEL: NÃO INFORMADO				**126.401,79**
Referente ao Boletim de n° 07, objetivando OBRAS E SERVIÇOS DE ENGENHARIA PARA REVITALIZAÇÃO DA PRAÇA DA JUVENTUDE, NO MUNICÍPIO DE ITABAIANA/SE. Período de Medição 01/08/2025 a 31/08/2025. Conforme documentos em anexo.	20250131/U	18/09/2025	02060002	126.401,7900
77 - REVITALIZAÇÃO DA PRAÇA DA JUVENTUDE | RESPONSÁVEL: NÃO INFORMADO				**53.671,42**

ENTIDADE / ANO / FORNECEDOR / OBRAS E MEDIÇÕES | RESPONSÁVEL PREFEITURA MUNICIPAL DE ITABAIANA	NF/Série	Emissão	Empenho	Valor
Referente ao Boletim de n° 08, objetivando OBRAS E SERVIÇOS DE ENGENHARIA PARA REVITALIZAÇÃO DA PRAÇA DA JUVENTUDE, NO MUNICÍPIO DE ITABAIANA/SE. Período de Medição 01/08/2025 a 31/08/2025. Conforme documentos em anexo.	20250179/U	07/11/2025	11030001	53.671,4200
83 - REVITALIZAÇÃO DA PRAÇA DA JUVENTUDE | RESPONSÁVEL: NÃO INFORMADO				**76.893,11**
REFERENTE BOLETIM DE REAJUSTAMENTO DE PREÇOS DAS MEDIÇÕES N° 03 - NF 72/2025, N° 04 - NF 75/2025, N° 05 - NF 83/2025, N° 06 - NF 103/2025, N° 07 - NF 131/2025 E N° 18/2025, OBJETIVANDO OBRAS E SERVIÇOS DE ENGENHARIA PARA REVITALIZAÇÃO DA PRAÇA DA JUVENTUDE, NO MUNICÍPIO DE ITABAIANA/SE.	20250192/U	19/11/2025	11030002	76.893,1100
105 - REVITALIZAÇÃO DA PRAÇA DA JUVENTUDE | RESPONSÁVEL: NÃO INFORMADO				**68.305,45**
Referente ao Boletim de n° 09, objetivando OBRAS E SERVIÇOS DE ENGENHARIA PARA REVITALIZAÇÃO DA PRAÇA DA JUVENTUDE, NO MUNICÍPIO DE ITABAIANA/SE. Período de Medição 01/10/2025 a 31/10/2025. Conforme documentos em anexo.	20250207/U	15/12/2025	11030001	68.305,4500
111 - CONSTRUÇÃO DA CRECHE PRÉ ESCOLA - PRO INFÂNCIA - TIPO 2 NO BAIRRO SÃO CRISTOVÃO | RESPONSÁVEL: NÃO INFORMADO				**103.624,06**
REFERENTE BOLETIM DE N° 01, NO VALOR DE R$ 103.624,06 (CENTO E TRÊS MIL, SEISCENTOS E VINTE E QUATRO REAIS E SEIS CENTAVOS) CONTRATO N° 215/2025, OBJETIVANDO CONSTRUÇÃO DA CRECHE PRÉ-ESCOLA - PRÓ INFÂNCIA, NO BAIRRO SÃO CRISTOVÃO, NO MUNICÍPIO DE ITABAIANA/SE. ATENDENDO O TERMO DE COMPROMISSO N° 960753 - 1.094767-50/2024 - FNDE. PERÍODO DE MEDIÇÃO 13/10/2025 Á 30/11/2025.	20250208/U	16/12/2025	07240001, 07240002	103.624,0600
112 - CONSTRUÇÃO DE QUADRA POLIESPORTIVA NO POVOADO TERRA DURA | RESPONSÁVEL: NÃO INFORMADO				**115.813,75**
REFERENTE BOLETIM DE N° 01, NO VALOR DE R$ 115.813,75 (CENTO E QUINZE MIL, OITOCENTOS E TREZE REAIS E SETENTA E CINCO CENTAVOS) CONTRATO N° 258/2025, OBJETIVANDO CONSTRUÇÃO DE QUADRA POLIESPORTIVA, POVOADO TERRA DURA, NO MUNICIPIO DE ITABAIANA/SE. CR 965393- OP 1.097.075-09/2024/MESP.	20250209/U	16/12/2025	08250006, 08250007	115.813,7500
DINAMICA ENGENHARIA E SERVICOS LTDA - 19.930.977/0001-36				**343.716,49**
60 - RECUPERAÇÃO DE PAVIMENTAÇÃO A PARALELEPÍPEDO DE RUAS | RESPONSÁVEL: NÃO INFORMADO				**72.787,32**
REFERENTE A R$ 72.787,32 (SETENTA E DOIS MIL SETECENTOS E OITENTA E SETE REAIS E TRINTA E DOIS CENTAVOS) . referente ao CONTRATO 282/2025, OBJETIVANDO CONTRATAÇÃO DE EMPRESA ESPECIALIZADA EM OBRAS E SERVIÇOS DE ENGENHARIA PARA RECUPERAÇÃO DE PAVIMENTAÇÃO À PARALELEPIPEDO DE VIAS NO MUNICÍPIO DE ITABAIANA/SE, REFERENTE AO LOTEAMENTO OSCAR NIERMEYER.	20250011/U	06/10/2025	09040004	72.787,3200
79 - RECUPERAÇÃO DE PAVIMENTAÇÃO A PARALELEPÍPEDO DE RUAS | RESPONSÁVEL: NÃO INFORMADO				**114.528,93**
REFERENTE A 2° FATURA DE SERVIÇOS NO VALOR DE R$ 114.528,93 (QUATROCENTOS E QUATORZE MIL, QUINHENTOS E VINTE E OITO REAIS E NOVENTA E TRES CENTAVOS), REFERENTE AO CONTRATO 282/2025, OBJETIVANDO CONTRATAÇÃO DE EMPRESA ESPECIALIZADA EM OBRAS E SERVIÇOS DE ENGENHARIA PARA RECUPERAÇÃO DE PAVIMENTAÇÃO Á PARALELEPÍPEDO DE VIAS DO MUNICÍPIO DE ITABAIANA/SE, REFERENTE AO LOTEAMENTO OSCAR NIERMEYER.	20250019/U	11/11/2025	11030027	114.528,9300
98 - RECUPERAÇÃO DE PAVIMENTAÇÃO A PARALELEPÍPEDO DE RUAS | RESPONSÁVEL: NÃO INFORMADO				**85.474,35**
REFERENTE A 3° FATURA DE SERVIÇOS NO VALOR DE R$ 114.528,93 (QUATROCENTOS E QUATORZE MIL, QUINHENTOS E VINTE E OITO REAIS E NOVENTA E TRES CENTAVOS), REFERENTE AO CONTRATO 282/2025, OBJETIVANDO CONTRATAÇÃO DE EMPRESA ESPECIALIZADA EM OBRAS E SERVIÇOS DE ENGENHARIA PARA RECUPERAÇÃO DE PAVIMENTAÇÃO Á PARALELEPÍPEDO DE VIAS DO MUNICÍPIO DE ITABAIANA/SE, REFERENTE AO LOTEAMENTO OSCAR NIERMEYER.	20250028/U	12/12/2025	11030027	85.474,3500
99 - RECUPERAÇÃO DE PAVIMENTAÇÃO A PARALELEPÍPEDO DE RUAS | RESPONSÁVEL: NÃO INFORMADO				**60.197,58**
REFERENTE A 1° APOSTILA AO CONTRATO N° 353/2025 QUE TEM POR OBJETO A CONTRATAÇÃO DE EMPRESA ESPECIALIZADA EM OBRAS E SERVIÇOS DE ENGENHARIA PARA RECUPERAÇÃO DE PAVIMENTAÇÃO A PARALELEPÍPEDO DE VIAS DO MUNICÍPIO, RELATIVO AO LOTEAMENTO SANTA MÔNICA, NOS TERMOS DA TABELA ABAIXO, CONFORME CONDIÇÕES E EXIGÊNCIAS ESTABELECIDAS NO TERMO DE REFERÊNCIA, CONFORME ATA DE REGISTRO DE PREÇOS N° 037/2025.	20250027/U	12/12/2025	11030028	60.197,5800
100 - RECUPERAÇÃO DE PAVIMENTAÇÃO A PARALELEPÍPEDO DE RUAS | RESPONSÁVEL: NÃO INFORMADO				**10.728,31**
REFERENTE A 1°FATURA DE SERVIÇOS NO VALOR DE R$ 10.728,31 (DEZ MIL SETECENTOS E VINTE E OITO, TRINTA E UM CENTAVOS) , REFERENTE AO CONTRATO 356/2025, OBEJTIVANDO CONTRATAÇÃO DE EMPRESA ESPECIALIZADA EM OBRAS E SERVIÇOS DE ENGENHARIA PARA RECUPERAÇÃO DE PAVIMENTAÇÃO Á PARALELEPÍPEDO DE VIAS NO MUNICÍPIO DE ITABAIANA/SE, REFERENTE AO BAIRRO BANANEIRAS.	20250026/U	12/12/2025	11030040	10.728,3100
JPC CONSTRUCOES, INCORPORACOES E LOCACOES LTDA - 05.108.674/0001-28				**357.197,58**
19 - CONSTRUÇÃO DA CRECHE PRÉ-ESCOLA- PROINFÂNCIA – TIPO 2- BAIRRO QUEIMADAS | RESPONSÁVEL: NÃO INFORMADO				**111.249,87**

ENTIDADE / ANO / FORNECEDOR / OBRAS E MEDIÇÕES | RESPONSÁVEL PREFEITURA MUNICIPAL DE ITABAIANA	NF/Série	Emissão	Empenho	Valor
REFERENTE A CONTRATAÇÃO DE EMPRESA ESPECIALIZADA EM OBRAS E SERVIÇOS DE ENGENHARIA PARA EXECUÇÃO DA OBRA DE CONSTRUÇÃO DA CRECHE PRÉ-ESCOLA- PROINFÂNCIA – TIPO 2, NA RUA JOSÉ FLORÊNCIO DOS SANTOS, S/N, BAIRRO QUEIMADAS – TERMO DE COMPROMISSO DE EMENDAS Nº 202103935-1, CONSTANTE NO 3º CICLO DO PLANO DE AÇÕES ARTICULADAS (PAR– 2017-2020), COM Nº DE PROCESSO 23400.000987/2020-15, DE ACORDO COM O PROJETO BÁSICO E ESPECIFICAÇÕES APRESENTADAS	20250021/U	19/05/2025	102164, 01020406	111.249,8700
25 - CONSTRUÇÃO DA CRECHE PRÉ-ESCOLA- PROINFÂNCIA – TIPO 2- BAIRRO QUEIMADAS | RESPONSÁVEL: NÃO INFORMADO				**4.165,86**
REFERENTE A CONTRATAÇÃO DE EMPRESA ESPECIALIZADA EM OBRAS E SERVIÇOS DE ENGENHARIA PARA EXECUÇÃO DA OBRA DE CONSTRUÇÃO DA CRECHE PRÉ-ESCOLA- PROINFÂNCIA – TIPO 2, NA RUA JOSÉ FLORÊNCIO DOS SANTOS, S/N, BAIRRO QUEIMADAS – TERMO DE COMPROMISSO DE EMENDAS Nº 202103935-1, CONSTANTE NO 3º CICLO DO PLANO DE AÇÕES ARTICULADAS (PAR– 2017-2020), COM Nº DE PROCESSO 23400.000987/2020-15, DE ACORDO COM O PROJETO BÁSICO E ESPECIFICAÇÕES APRESENTADAS	20250023/U	02/06/2025	01020405	4.165,8600
26 - CONSTRUÇÃO DA CRECHE PRÉ-ESCOLA- PROINFÂNCIA – TIPO 2- BAIRRO QUEIMADAS | RESPONSÁVEL: NÃO INFORMADO				**7.984,49**
REFERENTE A CONTRATAÇÃO DE EMPRESA ESPECIALIZADA EM OBRAS E SERVIÇOS DE ENGENHARIA PARA EXECUÇÃO DA OBRA DE CONSTRUÇÃO DA CRECHE PRÉ-ESCOLA- PROINFÂNCIA – TIPO 2, NA RUA JOSÉ FLORÊNCIO DOS SANTOS, S/N, BAIRRO QUEIMADAS – TERMO DE COMPROMISSO DE EMENDAS Nº 202103935-1, CONSTANTE NO 3º CICLO DO PLANO DE AÇÕES ARTICULADAS (PAR– 2017-2020), COM Nº DE PROCESSO 23400.000987/2020-15, DE ACORDO COM O PROJETO BÁSICO E ESPECIFICAÇÕES APRESENTADAS.	20250022/U	02/06/2025	626001	7.984,4900
48 - CONSTRUÇÃO DA CRECHE PRÉ-ESCOLA- PROINFÂNCIA – TIPO 2- BAIRRO QUEIMADAS | RESPONSÁVEL: NÃO INFORMADO				**119.376,69**
REFERENTE A CONTRATAÇÃO DE EMPRESA ESPECIALIZADA EM OBRAS E SERVIÇOS DE ENGENHARIA PARA EXECUÇÃO DA OBRA DE CONSTRUÇÃO DA CRECHE PRÉ-ESCOLA- PROINFÂNCIA – TIPO 2, NA RUA JOSÉ FLORÊNCIO DOS SANTOS, S/N, BAIRRO QUEIMADAS – TERMO DE COMPROMISSO DE EMENDAS Nº 202103935-1, CONSTANTE NO 3º CICLO DO PLANO DE AÇÕES ARTICULADAS (PAR– 2017-2020), COM Nº DE PROCESSO 23400.000987/2020-15, DE ACORDO COM O PROJETO BÁSICO E ESPECIFICAÇÕES APRESENTADAS	20250046/U	09/09/2025	102164	119.376,6900
64 - CONSTRUÇÃO DA CRECHE PRÉ-ESCOLA- PROINFÂNCIA – TIPO 2- BAIRRO QUEIMADAS | RESPONSÁVEL: NÃO INFORMADO				**59.025,32**
REFERENTE A CONTRATAÇÃO DE EMPRESA ESPECIALIZADA EM OBRAS E SERVIÇOS DE ENGENHARIA PARA EXECUÇÃO DA OBRA DE CONSTRUÇÃO DA CRECHE PRÉ-ESCOLA- PROINFÂNCIA – TIPO 2, NA RUA JOSÉ FLORÊNCIO DOS SANTOS, S/N, BAIRRO QUEIMADAS – TERMO DE COMPROMISSO DE EMENDAS Nº 202103935-1, CONSTANTE NO 3º CICLO DO PLANO DE AÇÕES ARTICULADAS (PAR– 2017-2020), COM Nº DE PROCESSO 23400.000987/2020-15, DE ACORDO COM O PROJETO BÁSICO E ESPECIFICAÇÕES APRESENTADAS	20250060/U	23/10/2025	102164	59.025,3200
68 - CONSTRUÇÃO DA CRECHE PRÉ-ESCOLA- PROINFÂNCIA – TIPO 2- BAIRRO QUEIMADAS | RESPONSÁVEL: NÃO INFORMADO				**8.567,75**
REFERENTE A CONTRATAÇÃO DE EMPRESA ESPECIALIZADA EM OBRAS E SERVIÇOS DE ENGENHARIA PARA EXECUÇÃO DA OBRA DE CONSTRUÇÃO DA CRECHE PRÉ-ESCOLA- PROINFÂNCIA – TIPO 2, NA RUA JOSÉ FLORÊNCIO DOS SANTOS, S/N, BAIRRO QUEIMADAS – TERMO DE COMPROMISSO DE EMENDAS Nº 202103935-1, CONSTANTE NO 3º CICLO DO PLANO DE AÇÕES ARTICULADAS (PAR– 2017-2020), COM Nº DE PROCESSO 23400.000987/2020-15, DE ACORDO COM O PROJETO BÁSICO E ESPECIFICAÇÕES APRESENTADAS	20250071/U	28/10/2025	626001	8.567,7500
69 - CONSTRUÇÃO DA CRECHE PRÉ-ESCOLA- PROINFÂNCIA – TIPO 2- BAIRRO QUEIMADAS | RESPONSÁVEL: NÃO INFORMADO				**4.236,29**
REFERENTE A CONTRATAÇÃO DE EMPRESA ESPECIALIZADA EM OBRAS E SERVIÇOS DE ENGENHARIA PARA EXECUÇÃO DA OBRA DE CONSTRUÇÃO DA CRECHE PRÉ-ESCOLA- PROINFÂNCIA – TIPO 2, NA RUA JOSÉ FLORÊNCIO DOS SANTOS, S/N, BAIRRO QUEIMADAS – TERMO DE COMPROMISSO DE EMENDAS Nº 202103935-1, CONSTANTE NO 3º CICLO DO PLANO DE AÇÕES ARTICULADAS (PAR– 2017-2020), COM Nº DE PROCESSO 23400.000987/2020-15, DE ACORDO COM O PROJETO BÁSICO E ESPECIFICAÇÕES APRESENTADAS	20250072/U	28/10/2025	626001	4.236,2900
70 - CONSTRUÇÃO DA CRECHE PRÉ-ESCOLA- PROINFÂNCIA – TIPO 2- BAIRRO QUEIMADAS | RESPONSÁVEL: NÃO INFORMADO				**2.210,26**
REFERENTE A CONTRATAÇÃO DE EMPRESA ESPECIALIZADA EM OBRAS E SERVIÇOS DE ENGENHARIA PARA EXECUÇÃO DA OBRA DE CONSTRUÇÃO DA CRECHE PRÉ-ESCOLA- PROINFÂNCIA – TIPO 2, NA RUA JOSÉ FLORÊNCIO DOS SANTOS, S/N, BAIRRO QUEIMADAS – TERMO DE COMPROMISSO DE EMENDAS Nº 202103935-1, CONSTANTE NO 3º CICLO DO PLANO DE AÇÕES ARTICULADAS (PAR– 2017-2020), COM Nº DE PROCESSO 23400.000987/2020-15, DE ACORDO COM O PROJETO BÁSICO E ESPECIFICAÇÕES APRESENTADAS	20250073/U	28/10/2025	01020405	2.210,2600
71 - CONSTRUÇÃO DA CRECHE PRÉ-ESCOLA- PROINFÂNCIA – TIPO 2- BAIRRO QUEIMADAS | RESPONSÁVEL: NÃO INFORMADO				**4.470,18**
REFERENTE A CONTRATAÇÃO DE EMPRESA ESPECIALIZADA EM OBRAS E SERVIÇOS DE ENGENHARIA PARA EXECUÇÃO DA OBRA DE CONSTRUÇÃO DA CRECHE PRÉ-ESCOLA- PROINFÂNCIA – TIPO 2, NA RUA JOSÉ FLORÊNCIO DOS SANTOS, S/N, BAIRRO QUEIMADAS – TERMO DE COMPROMISSO DE EMENDAS Nº 202103935-1, CONSTANTE NO 3º CICLO DO PLANO DE AÇÕES ARTICULADAS (PAR– 2017-2020), COM Nº DE PROCESSO 23400.000987/2020-15, DE ACORDO COM O PROJETO BÁSICO E ESPECIFICAÇÕES APRESENTADAS	20250070/U	28/10/2025	01020405	4.470,1800
95 - CONSTRUÇÃO DA CRECHE PRÉ-ESCOLA- PROINFÂNCIA – TIPO 2- BAIRRO QUEIMADAS | RESPONSÁVEL: NÃO INFORMADO				**35.910,87**
REFERENTE A CONTRATAÇÃO DE EMPRESA ESPECIALIZADA EM OBRAS E SERVIÇOS DE ENGENHARIA PARA EXECUÇÃO DA OBRA DE CONSTRUÇÃO DA CRECHE PRÉ-ESCOLA- PROINFÂNCIA – TIPO 2, NA RUA JOSÉ FLORÊNCIO DOS SANTOS, S/N, BAIRRO QUEIMADAS – TERMO DE COMPROMISSO DE EMENDAS Nº 202103935-1, CONSTANTE NO 3º CICLO DO PLANO DE AÇÕES ARTICULADAS (PAR– 2017-2020), COM Nº DE PROCESSO 23400.000987/2020-15, DE ACORDO COM O PROJETO BÁSICO E ESPECIFICAÇÕES APRESENTADAS	20250088/U	12/12/2025	102164	35.910,8700
MJD CONSTRUCOES E SERVICOS LTDA - 09.523.284/0001-75				**6.118.835,25**

ENTIDADE / ANO / FORNECEDOR / OBRAS E MEDIÇÕES | RESPONSÁVEL PREFEITURA MUNICIPAL DE ITABAIANA	NF/Série	Emissão	Empenho	Valor
5 - CONSTRUÇÃO DO CENTRO DE CONVENÇÕES DE ITABAIANA | RESPONSÁVEL: NÃO INFORMADO				**265.998,08**
REFERENTE 6ª FATURA DE SERVIÇOS, NO VALOR DE R$ 265.998,08 (DUZENTOS E SESSENTA E CINCO MIL, NOVECENTOS E NOVENTAA E OITO REAIS E OITO CENTAVOS), referente a CONTRATAÇÃO DE EMPRESA ESPECIALIZADA EM OBRAS E SERVIÇOS DE CONSTRUÇÃO DO CENTRO DE CONVENÇÕES ITABAIANA - CONTRATO DE REPASSE N° 1.078.398-11 - 914387/2021/MTUR, OBJETO DO CONTRATO N° 035/2024.	20250009/U	07/03/2025	01020460, 01240003	265.998,0800
7 - ESCOLA MUNICIPAL PROª CLARA MEIRELES TELES | RESPONSÁVEL: NÃO INFORMADO				**253.048,58**
REFERENTE AO 7º BOLETIM DE MEDIÇÃO DA CONTRATAÇÃO DE EMPRESA ESPECIALIZADA EM OBRAS E SERVIÇOS DE ENGENHARIA OBJETIVANDO A CONSTRUÇÃO DA ESCOLA MUNICIPAL PROF° CLARA MEIRELES TELES, BAIRRO SITIO PORTO, NESTE MUNICÍPIO. CONTRATO Nº 41/2024	20250019/U	18/03/2025	01020462, 01020464	253.048,5800
9 - CONSTRUÇÃO DO CENTRO DE CONVENÇÕES DE ITABAIANA | RESPONSÁVEL: NÃO INFORMADO				**35.843,57**
REFERENTE A 2ª FATURA DO 2ª BOLETIM DO 2ª ADITIVO DE PREÇOS, DA CONTRATAÇÃO DE EMPRESA ESPECIALIZADA EM OBRAS E SERVIÇOS DE CONSTRUÇÃO DO CENTRO DE CONVENÇÕES DE ITABAIANA - CONTRATO DE REPASSE Nª 1.078.398-11 - 914387/2021/MTUR, OBJETO DO CONTRATO Nª 035/204.	20250024/U	31/03/2025	01020465	35.843,5700
11 - CONSTRUÇÃO DO CENTRO DE CONVENÇÕES DE ITABAIANA | RESPONSÁVEL: NÃO INFORMADO				**44.948,34**
REFERENTE A 1ª FATURA DO 1° BOLETIM DE MEDIÇÃO DO 2° ADITIVO DE PREÇOS, NO VALOR DE R$ 44.948,34 (QUARENTA E QUATRO MIL NOVECENTOS E QUARENTA E OITO REAIS E TRINTA E QUATRO CENTAVOS), REFERENTE A CONTRATAÇÃO DE EMPRESA ESPECIALIZADA EM OBRAS E SERVIÇOS DE CONSTRUÇÃO DO CENTRO DE CONVENÇÕES DE ITABAIANA - CONTRATO DE REPASSE N° 1.078.398-11 - 914387/2021/MTUR, OBJETO DO CONTRATO N° 035/2024.	20250032/U	09/04/2025	02250014	44.948,3400
14 - CONSTRUÇÃO DO CENTRO DE CONVENÇÕES DE ITABAIANA | RESPONSÁVEL: NÃO INFORMADO				**705.575,25**
REFERENTE A 7ª FATURA DO 7° BOLETIM DE MEDIÇÃO, NO VALOR DE R$ 705.575,25 (SETECENTOS E CINCO MIL, QUINHENTOS E SETENTA E CINCO REAIS E VINTE E CINCO CENTAVOS) . REFERENTE A CONTRATAÇÃO DE EMPRESA ESPECIALIZADA EM OBRAS E SERVIÇOS DE CONSTRUÇÃO DO CENTRO DE CONVENÇÕES DE ITABAIANA - CONTRATO DE REPASSE N° 1.078. 398-11 - 914387/2021/MTUR, OBJETO DO CONTRATO N° 035/2024.	20250034/U	28/04/2025	01020460, 01240003	705.575,2500
17 - ESCOLA MUNICIPAL PROª CLARA MEIRELES TELES | RESPONSÁVEL: NÃO INFORMADO				**271.694,55**
REFERENTE AO 8º BOLETIM DE MEDIÇÃO DA CONTRATAÇÃO DE EMPRESA ESPECIALIZADA EM OBRAS E SERVIÇOS DE ENGENHARIA OBJETIVANDO A CONSTRUÇÃO DA ESCOLA MUNICIPAL PROF° CLARA MEIRELES TELES, BAIRRO SITIO PORTO, NESTE MUNICÍPIO. CONTRATO Nº 41/2024.	20250037/U	07/05/2025	01020462, 01020463	271.694,5500
27 - ESCOLA MUNICIPAL PROª CLARA MEIRELES TELES | RESPONSÁVEL: NÃO INFORMADO				**171.090,12**
REFERENTE A 9º FATUEA DO 9º BOLETIM DE MEDIÇÃO DA CONTRATAÇÃO DE EMPRESA ESPECIALIZADA EM OBRAS E SERVIÇOS DE ENGENHARIA OBJETIVANDO A CONSTRUÇÃO DA ESCOLA MUNICIPAL PROF° CLARA MEIRELES TELES, BAIRRO SITIO PORTO, NESTE MUNICÍPIO. CONTRATO Nº 41/2024.	20250048/U	05/06/2025	01020463	171.090,1200
29 - CONSTRUÇÃO DO CENTRO DE CONVENÇÕES DE ITABAIANA | RESPONSÁVEL: NÃO INFORMADO				**236.206,79**
REFERENTE A 8ª FATURA DO 8° BOLETIM DE MEDIÇÃO, NO VALOR DE R$ 705.575,25 (SETECENTOS E CINCO MIL, QUINHENTOS E SETENTA E CINCO REAIS E VINTE E CINCO CENTAVOS) . REFERENTE A CONTRATAÇÃO DE EMPRESA ESPECIALIZADA EM OBRAS E SERVIÇOS DE CONSTRUÇÃO DO CENTRO DE CONVENÇÕES DE ITABAIANA - CONTRATO DE REPASSE N° 1.078. 398-11 - 914387/2021/MTUR, OBJETO DO CONTRATO N° 035/2024.	20250060/U	23/06/2025	01020460, 01240003	236.206,7900
40 - CONSTRUÇÃO DO CENTRO DE CONVENÇÕES DE ITABAIANA | RESPONSÁVEL: NÃO INFORMADO				**386.229,00**
REFERENTE A 9ª FATURA DO 9° BOLETIM DE MEDIÇÃO, NO VALOR DE R$ 705.575,25 (SETECENTOS E CINCO MIL, QUINHENTOS E SETENTA E CINCO REAIS E VINTE E CINCO CENTAVOS) . REFERENTE A CONTRATAÇÃO DE EMPRESA ESPECIALIZADA EM OBRAS E SERVIÇOS DE CONSTRUÇÃO DO CENTRO DE CONVENÇÕES DE ITABAIANA - CONTRATO DE REPASSE N° 1.078. 398-11 - 914387/2021/MTUR, OBJETO DO CONTRATO N° 035/2024.	20250072/U	01/08/2025	01020460, 01240003	386.229,0000
41 - ESCOLA MUNICIPAL PROª CLARA MEIRELES TELES | RESPONSÁVEL: NÃO INFORMADO				**207.514,35**
REFERENTE A 10º FATURA DO 10º BOLETIM DE MEDIÇÃO DA CONTRATAÇÃO DE EMPRESA ESPECIALIZADA EM OBRAS E SERVIÇOS DE ENGENHARIA OBJETIVANDO A CONSTRUÇÃO DA ESCOLA MUNICIPAL PROF° CLARA MEIRELES TELES, BAIRRO SITIO PORTO, NESTE MUNICÍPIO. CONTRATO Nº 41/2024.	20250076/U	05/08/2025	01020462, 01020463	207.514,3500
49 - ESCOLA MUNICIPAL PROª CLARA MEIRELES TELES | RESPONSÁVEL: NÃO INFORMADO				**431.457,60**
REFERENTE A 11º FATURA DO 11º BOLETIM DE MEDIÇÃO DA CONTRATAÇÃO DE EMPRESA ESPECIALIZADA EM OBRAS E SERVIÇOS DE ENGENHARIA OBJETIVANDO A CONSTRUÇÃO DA ESCOLA MUNICIPAL PROF° CLARA MEIRELES TELES, BAIRRO SITIO PORTO, NESTE MUNICÍPIO. CONTRATO Nº 41/2024.	20250108/U	10/09/2025	01020462, 01020463	431.457,6000
51 - CONSTRUÇÃO DO CENTRO DE CONVENÇÕES DE ITABAIANA | RESPONSÁVEL: NÃO INFORMADO				**17.341,16**

ENTIDADE / ANO / FORNECEDOR / OBRAS E MEDIÇÕES | RESPONSÁVEL PREFEITURA MUNICIPAL DE ITABAIANA	NF/Série	Emissão	Empenho	Valor
REFERENTE A 2ª FATURA DO 2° BOLETIM DE MEDIÇÃO DO 3° ADITIVO DE PREÇOS, NO VALOR DE R$ 44.948,34 (QUARENTA E QUATRO MIL NOVECENTOS E QUARENTA E OITO REAIS E TRINTA E QUATRO CENTAVOS), REFERENTE A CONTRATAÇÃO DE EMPRESA ESPECIALIZADA EM OBRAS E SERVIÇOS DE CONSTRUÇÃO DO CENTRO DE CONVENÇÕES DE ITABAIANA - CONTRATO DE REPASSE N° 1.078.398-11 - 914387/2021/MTUR, OBJETO DO CONTRATO N° 035/2024.	20250110/U	16/09/2025	02250014	17.341,1600
53 - CONSTRUÇÃO DO CENTRO DE CONVENÇÕES DE ITABAIANA | RESPONSÁVEL: NÃO INFORMADO				**595.132,48**
REFERENTE A 10ª FATURA DO 10° BOLETIM DE MEDIÇÃO, NO VALOR DE R$ 705.575,25 (SETECENTOS E CINCO MIL, QUINHENTOS E SETENTA E CINCO REAIS E VINTE E CINCO CENTAVOS) . REFERENTE A CONTRATAÇÃO DE EMPRESA ESPECIALIZADA EM OBRAS E SERVIÇOS DE CONSTRUÇÃO DO CENTRO DE CONVENÇÕES DE ITABAIANA - CONTRATO DE REPASSE N° 1.078. 398-11 - 914387/2021/MTUR, OBJETO DO CONTRATO N° 035/2024.	20250111/U	22/09/2025	01020460, 01240003	595.132,4800
57 - ESCOLA MUNICIPAL PROª CLARA MEIRELES TELES | RESPONSÁVEL: NÃO INFORMADO				**87.296,26**
REFERENTE AO 1° MEDIÇÃO DE REAJUSTAMENTO, NO VALOR DE R$ 87.296,26 (OITENTA E SETE MIL, DUZENTOS E NOVENTA E SEIS REAIS E VINTE E SEIS CENTAVOS) , referente a CONSTRUÇÃO DA ESCOLA MUNICIPAL PROFª CLARA MEIRELES TELES, BAIRRO SITIO PORTO, NESTE MUNICÍPIO PARA ATENDER O TEOR DO TERMO DE COMPROMISSO N° 202201216-1, CELEBRADO ENTRE A PREFEITURA DE ITABAIANA E O FUNDO NACIONAL DE DESENVOLVIMENTO DA EDUCAÇÃO - ENDE, O PLANO DE APLICAÇÃO PROGRAMA ALFABETIZAR PRA VALER, OBJETO DO CONTRATO N° 41/2024.	20250112/U	01/10/2025	08080005	87.296,2600
61 - ESCOLA MUNICIPAL PROª CLARA MEIRELES TELES | RESPONSÁVEL: NÃO INFORMADO				**585.667,17**
REFERENTE AO 1° BOLETIM DE MEDIÇÃO DO 1° ADITIVO, NO VALOR DE R$ 585.667,17 (QUINHENTOS E OITENTA E CINCO MIL, SEISCENTOS E SESSENTA E SETE REAIS E DEZESSETE CENTAVOS) , referente a CONSTRUÇÃO DA ESCOLA MUNICIPAL PROF CLARA MEIRELES TELES, BAIRRO SITIO PORTO, NESTE MUNICÍPIO PARA ATENDER O TEOR DO TERMO DE COMPROMISSO N° 202201216-1, CELEBRADO ENTRE A PREFEITURA DE ITABAIANA E O FUNDO NACIONAL. DE DESENVOLVIMENTO DA EDUCAÇÃO - FNDE, O PLANO DE APLICAÇÃO PROGRAMA ALFABETIZAR PRA VALER, OBJETO DO CONTRATO N° 41/2024.	20250126/U	09/10/2025	09220004, 09220006	585.667,1700
67 - ESCOLA MUNICIPAL PROª CLARA MEIRELES TELES | RESPONSÁVEL: NÃO INFORMADO				**122.440,94**
REFERENTE A 12º FATURA DO 12º BOLETIM DE MEDIÇÃO DA CONTRATAÇÃO DE EMPRESA ESPECIALIZADA EM OBRAS E SERVIÇOS DE ENGENHARIA OBJETIVANDO A CONSTRUÇÃO DA ESCOLA MUNICIPAL PROF° CLARA MEIRELES TELES, BAIRRO SITIO PORTO, NESTE MUNICÍPIO. CONTRATO Nº 41/2024.	20250130/U	28/10/2025	01020463	122.440,9400
72 - ESCOLA MUNICIPAL PROª CLARA MEIRELES TELES | RESPONSÁVEL: NÃO INFORMADO				**585.398,22**
REFERENTE A 2° FATURA DO 2° BOLETIM DE MEDIÇÃO DO 1° ADITIVO, NO VALOR DE R$ 585.398,22 (QUINHENTOS E OITENTA E CINCO MIL TREZENTOS E NOVENTA E OITO REAIS E VINTE E DOIS CENTAVOS), REFERENTE A CONSTRUÇÃO DA ESCOLA MUNICIPAL PROF CLARA MEIRELES TELES, BAIRRO SITIO PORTO, NESTE MUNICIPIO PARA ATENDER O TEOR O TERMO DE COMPROMISSO N° 202201216-1, CELEBRANDO ENTRE A PREFEITURA DE ITABAIANA E O FUNDO NACIONAL DE DESENVOLVIMENTO - FNDE, O PLANO DE APLICAÇÃO PROGRAMA ALFABETIZAR PRA VALER, OBJETO DO CONTRATO N° 41/2024.	20250137/U	04/11/2025	09220004, 10130001	585.398,2200
75 - ESCOLA MUNICIPAL PROª CLARA MEIRELES TELES | RESPONSÁVEL: NÃO INFORMADO				**8.007,64**
REFERENTE A 2° MEDIÇÃO DE REAJUSTAMENTO, NO VALOR DE R$ 8.007,64 (OITO MIL, SETE REAIS E SESSENTA E QUATRO CENTAVOS) , referente a CONSTRUÇÃO DA ESCOLA MUNICIPAL PROFª CLARA MEIRELES TELES, BAIRRO SITIO PORTO, NESTE MUNICÍPIO PARA ATENDER O TEOR DO TERMO DE COMPROMISSO N° 202201216-1, CELEBRADO ENTRE A PREFEITURA DE ITABAIANA E O FUNDO NACIONAL DE DESENVOLVIMENTO DA EDUCAÇÃO - ENDE, O PLANO DE APLICAÇÃO PROGRAMA ALFABETIZAR PRA VALER, OBJETO DO CONTRATO N° 41/2024.	20250138/U	05/11/2025	08080005	8.007,6400
81 - CONSTRUÇÃO DO CENTRO DE CONVENÇÕES DE ITABAIANA | RESPONSÁVEL: NÃO INFORMADO				**280.603,20**
REFERENTE A 11ª FATURA DO 11° BOLETIM DE MEDIÇÃO, NO VALOR DE R$ 705.575,25 (SETECENTOS E CINCO MIL, QUINHENTOS E SETENTA E CINCO REAIS E VINTE E CINCO CENTAVOS) . REFERENTE A CONTRATAÇÃO DE EMPRESA ESPECIALIZADA EM OBRAS E SERVIÇOS DE CONSTRUÇÃO DO CENTRO DE CONVENÇÕES DE ITABAIANA - CONTRATO DE REPASSE N° 1.078. 398-11 - 914387/2021/MTUR, OBJETO DO CONTRATO N° 035/2024.	20250144/U	13/11/2025	01020460, 01240003	280.603,2000
88 - ESCOLA MUNICIPAL PROª CLARA MEIRELES TELES | RESPONSÁVEL: NÃO INFORMADO				**449.100,03**
REFERENTE A 13º FATURA DO 13º BOLETIM DE MEDIÇÃO DA CONTRATAÇÃO DE EMPRESA ESPECIALIZADA EM OBRAS E SERVIÇOS DE ENGENHARIA OBJETIVANDO A CONSTRUÇÃO DA ESCOLA MUNICIPAL PROF° CLARA MEIRELES TELES, BAIRRO SITIO PORTO, NESTE MUNICÍPIO. CONTRATO Nº 41/2024.	20250150/U	28/11/2025	01020462, 01020463	449.100,0300
93 - ESCOLA MUNICIPAL PROª CLARA MEIRELES TELES | RESPONSÁVEL: NÃO INFORMADO				**252.913,10**

ENTIDADE / ANO / FORNECEDOR / OBRAS E MEDIÇÕES | RESPONSÁVEL PREFEITURA MUNICIPAL DE ITABAIANA	NF/Série	Emissão	Empenho	Valor
REFERENTE A 3° FATURA DO 3° BOLETIM DE MEDIÇÃO DO 1° ADITIVO, NO VALOR DE R$ 585.398,22 (QUINHENTOS E OITENTA E CINCO MIL TREZENTOS E NOVENTA E OITO REAIS E VINTE E DOIS CENTAVOS), REFERENTE A CONSTRUÇÃO DA ESCOLA MUNICIPAL PROF CLARA MEIRELES TELES, BAIRRO SITIO PORTO, NESTE MUNICIPIO PARA ATENDER O TEOR O TERMO DE COMPROMISSO N° 202201216-1, CELEBRANDO ENTRE A PREFEITURA DE ITABAIANA E O FUNDO NACIONAL DE DESENVOLVIMENTO - FNDE, O PLANO DE APLICAÇÃO PROGRAMA ALFABETIZAR PRA VALER, OBJETO DO CONTRATO N° 41/2024.	20250171/U	10/12/2025	11210011	252.913,1000
101 - ESCOLA MUNICIPAL PROª CLARA MEIRELES TELES | RESPONSÁVEL: NÃO INFORMADO				**125.328,82**
REFERENTE A 14º FATURA DO 13º BOLETIM DE MEDIÇÃO DA CONTRATAÇÃO DE EMPRESA ESPECIALIZADA EM OBRAS E SERVIÇOS DE ENGENHARIA OBJETIVANDO A CONSTRUÇÃO DA ESCOLA MUNICIPAL PROF° CLARA MEIRELES TELES, BAIRRO SITIO PORTO, NESTE MUNICÍPIO. CONTRATO Nº 41/2024.	20250172/U	12/12/2025	01020463	125.328,8200
MOBICON CONSTRUTORA LTDA - 12.260.240/0001-04				**1.822.292,59**
30 - CONSTRUÇÃO E URBANIZAÇÃO DO CANTEIRO CENTRAL DA AVENIDA JOÃO DE DEUS SOUSA, NESTE MUNICÍPIO. | RESPONSÁVEL: NÃO INFORMADO				**769.338,21**
BM 02 REFERENTE AOS SERVIÇOS PRESTADOS NA EXECUÇAO DE CONSTRUÇÃO E URBANIZAÇÃO DO CANTEIRO CENTRAL DA AVENIDA JOÃO DE DEUS SOUSA, OBJETO DO CONTRATO 166/2024 NO MUNICÍPIO DE ITABAINA - SE.	2205/U	25/06/2025	06300003	769.338,2100
43 - CONSTRUÇÃO E URBANIZAÇÃO DO CANTEIRO CENTRAL DA AVENIDA JOÃO DE DEUS SOUSA, NESTE MUNICÍPIO. | RESPONSÁVEL: NÃO INFORMADO				**361.182,22**
BM 03 REFERENTE AOS SERVIÇOS PRESTADOS NA EXECUÇAO DE CONSTRUÇÃO E URBANIZAÇÃO DO CANTEIRO CENTRAL DA AVENIDA JOÃO DE DEUS SOUSA, OBJETO DO CONTRATO 166/2024 NO MUNICÍPIO DE ITABAINA - SE.	2234/U	12/08/2025	06300003	361.182,2200
46 - CONSTRUÇÃO E URBANIZAÇÃO DO CANTEIRO CENTRAL DA AVENIDA JOÃO DE DEUS SOUSA, NESTE MUNICÍPIO. | RESPONSÁVEL: NÃO INFORMADO				**85.015,13**
REFERENTE AO REAJUSTE DA BM 02 E 03 DOS SERVIÇOS PRESTADOS NA EXECUÇAO DE CONSTRUÇÃO E URBANIZAÇÃO DO CANTEIRO CENTRAL DA AVENIDA JOÃO DE DEUS SOUSA, OBJETO DO CONTRATO 166/2024 NO MUNICÍPIO DE ITABAINA - SE.	2239/U	01/09/2025	08140022	85.015,1300
73 - CONSTRUÇÃO E URBANIZAÇÃO DO CANTEIRO CENTRAL DA AVENIDA JOÃO DE DEUS SOUSA, NESTE MUNICÍPIO. | RESPONSÁVEL: NÃO INFORMADO				**319.883,72**
BM 04 REFERENTE AOS SERVIÇOS PRESTADOS NA EXECUÇAO DE CONSTRUÇÃO E URBANIZAÇÃO DO CANTEIRO CENTRAL DA AVENIDA JOÃO DE DEUS SOUSA, OBJETO DO CONTRATO 166/2024 NO MUNICÍPIO DE ITABAINA - SE.	2274/U	05/11/2025	11030044	319.883,7200
82 - CONSTRUÇÃO E URBANIZAÇÃO DO CANTEIRO CENTRAL DA AVENIDA JOÃO DE DEUS SOUSA, NESTE MUNICÍPIO. | RESPONSÁVEL: NÃO INFORMADO				**24.055,26**
REFERENTE AO REAJUSTE DA BM 04 DOS SERVIÇOS PRESTADOS NA EXECUÇAO DE CONSTRUÇÃO E URBANIZAÇÃO DO CANTEIRO CENTRAL DA AVENIDA JOÃO DE DEUS SOUSA, OBJETO DO CONTRATO 166/2024 NO MUNICÍPIO DE ITABAINA - SE.	2285/U	18/11/2025	11030045	24.055,2600
102 - CONSTRUÇÃO E URBANIZAÇÃO DO CANTEIRO CENTRAL DA AVENIDA JOÃO DE DEUS SOUSA, NESTE MUNICÍPIO. | RESPONSÁVEL: NÃO INFORMADO				**95.598,62**
BM 06 REFERENTE AOS SERVIÇOS PRESTADOS NA EXECUÇÃO DE CONSTRUÇÃO DO CANTEIRO CENTRAL DA AVENIDA JOÃO DE DEUS SOUZA OBJETO DO CONTRATO 1 66/2024 NO MUNICÍPIO DE ITABAIANA-SE.	15/U	12/12/2025	11030044	95.598,6200
103 - CONSTRUÇÃO E URBANIZAÇÃO DO CANTEIRO CENTRAL DA AVENIDA JOÃO DE DEUS SOUSA, NESTE MUNICÍPIO. | RESPONSÁVEL: NÃO INFORMADO				**167.219,43**
BM 05 REFERENTE AOS SERVIÇOS PRESTADOS NA EXECUÇÃO DE CONSTRUÇÃO DO CANTEIRO CENTRAL DA AVENIDA JOÃO DE DEUS SOUZA OBJETO DO CONTRATO 166/2024 NO MUNICÍPIO DE ITABAIANA-SE.	14/U	12/12/2025	11030044	167.219,4300
NOVATEC CONSTRUCOES E EMPREENDIMENTOS LTDA - 00.338.885/0001-33				**20.735.073,82**
1 - RECAPEAMENTO ASFÁLTICO DE RUAS DO MUNICÍPIO SOBRE CALÇAMENTOS EM PARALELEPÍPEDOS | RESPONSÁVEL: NÃO INFORMADO				**774.310,22**
01° BOLETIM DE MEDIÇÃO REFERENTE A CONTRATAÇÃO DE EMPRESA ESPECIALIZADA EM OBRAS E SERVIÇOS DE ENGENHARIA PARA RECAPEAMENTO ASFALTICO DE RUAS NO MUNICÍPIO DE ITABAIANA/SE, ATENDENDO O CONTRATO DE REPASSE N° 952752/ 0P1. 091.018-44/2023.	4853/U	17/01/2025	01020471, 01020476	774.310,2200
3 - RECAPEAMENTO ASFÁLTICO DE RUAS DO MUNICÍPIO SOBRE CALÇAMENTOS EM PARALELEPÍPEDOS | RESPONSÁVEL: NÃO INFORMADO				**704.232,85**
02° BOLETIM DE MEDIÇÃO REFERENTE A CONTRATAÇÃO DE EMPRESA ESPECIALIZADA EM OBRAS E SERVIÇOS DE ENGENHARIA PARA RECAPEAMENTO ASFÁLTICO DE RUAS NO MUNICÍPIO DE ITABAIANA/SE, ATENDENDO O CONTRATO DE REPASSE N° 952752/OP1. 091.018-44/2023. CONTRATO N° 138/2024.	4922/U	25/02/2025	01020471, 01020476	704.232,8500
6 - RECAPEAMENTO ASFÁLTICO DE RUAS DO MUNICÍPIO SOBRE CALÇAMENTOS EM PARALELEPÍPEDOS | RESPONSÁVEL: NÃO INFORMADO				**478.184,26**
REFERENTE AO 1º BOLETIM DE MEDIÇÃO DO ADITIVO REFERENTE CONTRATAÇÃO DE EMPRESA ESPECIALIZADA EM OBRAS E SERVIÇOS DE ENGENHARIA PARA RECAPEAMENTO ASFÁLTICO DE RUAS NESTE MUNICÍPIO, CONTRATO DE REPASSE Nº953000/OP 1.091.393-76/2023 MCID	4951/U	14/03/2025	01020472, 01020475	478.184,2600
15 - PAVIMENTAÇÃO DE RUAS NO PERÍMETRO URBANO | RESPONSÁVEL: NÃO INFORMADO				**1.346.664,55**

ENTIDADE / ANO / FORNECEDOR / OBRAS E MEDIÇÕES | RESPONSÁVEL PREFEITURA MUNICIPAL DE ITABAIANA	NF/Série	Emissão	Empenho	Valor
REFERENTE AO 3º BOLENTIM DE MEDIÇÃO REFERENTE AO CONTRATAÇÃO DE EMPRESA ESPECIALIZADA EM OBRAS E SERVIÇOS DE ENGENHARIA OBJETIVANDO A PAVIMENTAÇÃO DE RUAS NO PERÍMETRO URBANO DO MUNICÍPIO DE ITABAIANA, ATENDENDO O CONTRATO DE REPASSE N° 1.088.099-97/945178/2023-MCID CONTRATO Nº 053/2024	5056/U	30/04/2025	01020470, 01020473, 01020474	1.346.664,5500
20 - RECAPEAMENTO ASFÁLTICO DE RUAS DO MUNICÍPIO SOBRE CALÇAMENTOS EM PARALELEPÍPEDOS | RESPONSÁVEL: NÃO INFORMADO				**874.805,59**
REFERENTE AO 2º BOLETIM DE MEDIÇÃO DO ADITIVO REFERENTE CONTRATAÇÃO DE EMPRESA ESPECIALIZADA EM OBRAS E SERVIÇOS DE ENGENHARIA PARA RECAPEAMENTO ASFÁLTICO DE RUAS NESTE MUNICÍPIO, CONTRATO DE REPASSE Nº953000/OP 1.091.393-76/2023 MCID	5098/U	19/05/2025	01020475	874.805,5900
21 - RECAPEAMENTO ASFÁLTICO DE RUAS DO MUNICÍPIO SOBRE CALÇAMENTOS EM PARALELEPÍPEDOS | RESPONSÁVEL: NÃO INFORMADO				**1.887.291,75**
REFERENTE AO 3º BOLETIM DE MEDIÇÃO DO ADITIVO REFERENTE CONTRATAÇÃO DE EMPRESA ESPECIALIZADA EM OBRAS E SERVIÇOS DE ENGENHARIA PARA RECAPEAMENTO ASFÁLTICO DE RUAS NESTE MUNICÍPIO, CONTRATO DE REPASSE Nº953000/OP 1.091.393-76/2023 MCID	5099/U	19/05/2025	01020475	1.887.291,7500
22 - PAVIMENTAÇÃO DE RUAS NO PERÍMETRO URBANO | RESPONSÁVEL: NÃO INFORMADO				**906.406,47**
REFERENTE AO 3º BOLENTIM DE MEDIÇÃO REFERENTE AO CONTRATAÇÃO DE EMPRESA ESPECIALIZADA EM OBRAS E SERVIÇOS DE ENGENHARIA OBJETIVANDO A PAVIMENTAÇÃO DE RUAS NO PERÍMETRO URBANO DO MUNICÍPIO DE ITABAIANA, ATENDENDO O CONTRATO DE REPASSE N° 1.088.099-97/945178/2023-MCID CONTRATO Nº 053/2024	5105/U	21/05/2025	01020474	906.406,4700
23 - RECAPEAMENTO ASFÁLTICO DE RUAS DO MUNICÍPIO SOBRE CALÇAMENTOS EM PARALELEPÍPEDOS | RESPONSÁVEL: NÃO INFORMADO				**34.714,93**
03° BOLETIM DE MEDIÇÃO (CONTRAPARTIDA TOTAL) REFERENTE A CONTRATAÇÃO DE EMPRESA ESPECIALIZADA EM OBRAS E SERVIÇOS DE ENGENHARIA PARA RECAPEAMENTO ASFÁLTICO DE RUAS NO MUNICÍPIO DE ITABAIANA/SE, ATENDENDO O CONTRATO DE REPASSE N° 952752/2023 OP 1.091. 018-44. CONTRATO N° 138/2024.	5116/U	30/05/2025	01020471	34.714,9300
24 - RECAPEAMENTO ASFÁLTICO DE RUAS DO MUNICÍPIO SOBRE CALÇAMENTOS EM PARALELEPÍPEDOS | RESPONSÁVEL: NÃO INFORMADO				**1.114.130,55**
02° BOLETIM DE MEDIÇÃO (SALDO R$ 464.190,76) E 03 BOLETIM DE MEDIÇÃO (R$ 649. 939,79) REFERENTE A CONTRATAÇÃO DE EMPRESA ESPECIALIZADA EM OBRAS E SERVIÇOS DE ENGENIARIA PARA RECAPEAMENTO ASFÁLTICO DE RUAS NO MUNICÍPIO DE ITABAIANA/SE, ATENDENDO O CONTRATO DE REPASSE N° 952752/2023 OP 1.091. 018-44. CONTRATO N° 138/2024	5119/U	30/05/2025	01020476	1.114.130,5500
32 - RECAPEAMENTO ASFÁLTICO DE RUAS DO MUNICÍPIO SOBRE CALÇAMENTOS EM PARALELEPÍPEDOS | RESPONSÁVEL: NÃO INFORMADO				**1.393.465,69**
REFERENTE AO 4º BOLETIM DE MEDIÇÃO DO ADITIVO REFERENTE CONTRATAÇÃO DE EMPRESA ESPECIALIZADA EM OBRAS E SERVIÇOS DE ENGENHARIA PARA RECAPEAMENTO ASFÁLTICO DE RUAS NESTE MUNICÍPIO, CONTRATO DE REPASSE Nº 952752/2023 OP 1.091.018-44.	5217/U	02/07/2025	01020476	1.393.465,6900
37 - PAVIMENTAÇÃO DE RUAS NO PERÍMETRO URBANO | RESPONSÁVEL: NÃO INFORMADO				**236.095,18**
REFERENTE AO 3º BOLETIM DE MEDIÇÃO DO ADITIVO REFERENTE AO CONTRATAÇÃO DE EMPRESA ESPECIALIZADA EM OBRAS E SERVIÇOS DE ENGENHARIA OBJETIVANDO A PAVIMENTAÇÃO DE RUAS NO PERÍMETRO URBANO DO MUNICÍPIO DE ITABAIANA, ATENDENDO O CONTRATO DE REPASSE N° 1.088.099-97/945178/2023-MCID CONTRATO Nº 053/2024	5257/U	21/07/2025	01020477	236.095,1800
39 - RECAPEAMENTO ASFÁLTICO DE RUAS DO MUNICÍPIO SOBRE CALÇAMENTOS EM PARALELEPÍPEDOS | RESPONSÁVEL: NÃO INFORMADO				**447.744,59**
04° BOLETIM DE MEDICAO REFERENTE CONTRATACAO DE EMPRESA ESPECIALIZADA EM OBRAS E SERVICOS DE ENGENHARIA PARA RECAPEAMENTO ASFALTICO DE RUAS, NO MUNICIPIO DE ITABAIANA/SE. CONTRATO DE REPASSE N° 953000/0P1 0P1. 091.393-76/2023/MCID. CONTRATO N° 137/2024.	5276/U	30/07/2025	01020475	447.744,5900
47 - PAVIMENTAÇÃO DE RUAS NO PERÍMETRO URBANO | RESPONSÁVEL: NÃO INFORMADO				**1.346.202,44**
REFERENTE AO 4º BOLETIM DE MEDIÇÃO DO ADITIVO REFERENTE AO CONTRATAÇÃO DE EMPRESA ESPECIALIZADA EM OBRAS E SERVIÇOS DE ENGENHARIA OBJETIVANDO A PAVIMENTAÇÃO DE RUAS NO PERÍMETRO URBANO DO MUNICÍPIO DE ITABAIANA, ATENDENDO O CONTRATO DE REPASSE N° 1.088.099-97/945178/2023-MCID CONTRATO Nº 053/2024	5346/U	01/09/2025	01020474	1.346.202,4400
55 - PAVIMENTAÇÃO DE RUAS NO PERÍMETRO URBANO | RESPONSÁVEL: NÃO INFORMADO				**60.686,81**
REFERENTE AO REAJUSTAMENTO DO 4º BOLETIM DE MEDIÇÃO DO ADITIVO REFERENTE AO CONTRATAÇÃO DE EMPRESA ESPECIALIZADA EM OBRAS E SERVIÇOS DE ENGENHARIA OBJETIVANDO A PAVIMENTAÇÃO DE RUAS NO PERÍMETRO URBANO DO MUNICÍPIO DE ITABAIANA, ATENDENDO O CONTRATO DE REPASSE N° 1.088.099-97/945178/2023-MCID CONTRATO Nº 053/2024	5425/U	29/09/2025	09230014	60.686,8100
56 - PAVIMENTAÇÃO DE RUAS NO PERÍMETRO URBANO | RESPONSÁVEL: NÃO INFORMADO				**10.643,17**
REFERENTE AO REAJUSTAMENTO DO 3º BOLETIM DE MEDIÇÃO DO ADITIVO REFERENTE AO CONTRATAÇÃO DE EMPRESA ESPECIALIZADA EM OBRAS E SERVIÇOS DE ENGENHARIA OBJETIVANDO A PAVIMENTAÇÃO DE RUAS NO PERÍMETRO URBANO DO MUNICÍPIO DE ITABAIANA, ATENDENDO O CONTRATO DE REPASSE N° 1.088.099-97/945178/2023-MCID CONTRATO Nº 053/2024	5424/U	29/09/2025	09230015	10.643,1700

ENTIDADE / ANO / FORNECEDOR / OBRAS E MEDIÇÕES | RESPONSÁVEL PREFEITURA MUNICIPAL DE ITABAIANA	NF/Série	Emissão	Empenho	Valor
63 - RECAPEAMENTO ASFÁLTICO DE RUAS DO MUNICÍPIO SOBRE CALÇAMENTOS EM PARALELEPÍPEDOS | RESPONSÁVEL: NÃO INFORMADO				**82.758,64**
05° BOLETIM DE MEDICAO REFERENTE CONTRATACAO DE EMPRESA ESPECIALIZADA EM OBRAS E SERVICOS DE ENGENHARIA PARA RECAPEAMENTO ASFALTICO DE RUAS, NO MUNICIPIO DE ITABAIANA/SE. CONTRATO DE REPASSE N° 952752/2023	5483/U	21/10/2025	01020476	82.758,6400
65 - PAVIMENTAÇÃO DE RUAS NO PERÍMETRO URBANO | RESPONSÁVEL: NÃO INFORMADO				**454.139,11**
04º BOLETIM DE MEDIÇÃO DO ADITIVO REFERENTE AO CONTRATAÇÃO DE EMPRESA ESPECIALIZADA EM OBRAS E SERVIÇOS DE ENGENHARIA OBJETIVANDO A PAVIMENTAÇÃO DE RUAS NO PERÍMETRO URBANO DO MUNICÍPIO DE ITABAIANA, ATENDENDO O CONTRATO DE REPASSE N° 1.088.099-97/945178/2023-MCID CONTRATO Nº 053/2024	5485/U	23/10/2025	01020477	454.139,1100
74 - PAVIMENTAÇÃO DE RUAS NO PERÍMETRO URBANO | RESPONSÁVEL: NÃO INFORMADO				**20.472,59**
REFERENTE AO REAJUSTAMENTO DO 4º BOLETIM DE MEDIÇÃO DO ADITIVO REFERENTE AO CONTRATAÇÃO DE EMPRESA ESPECIALIZADA EM OBRAS E SERVIÇOS DE ENGENHARIA OBJETIVANDO A PAVIMENTAÇÃO DE RUAS NO PERÍMETRO URBANO DO MUNICÍPIO DE ITABAIANA, ATENDENDO O CONTRATO DE REPASSE N° 1.088.099-97/945178/2023-MCID CONTRATO Nº 053/2024	5522/U	05/11/2025	11030006	20.472,5900
78 - RECAPEAMENTO ASFÁLTICO DE RUAS DO MUNICÍPIO | RESPONSÁVEL: NÃO INFORMADO				**4.029.775,19**
01* BOLETIM DE MEDIÇÃO REFERENTE A CONTRATAÇÃO DE EMPRESA ESPECIALIZADA EM OBRAS E SERVIÇOS DE ENGENHARIA PARA SERVIÇO DE MANUTENÇÃO E RECAPEAMENTO ASFÁLTICO EM DIVERSAS RUAS DO MUNICIPIO DE ITABAIANA (RUAS DO BAIRRO ROTARY CLUB).	5527/U	06/11/2025	11030051	4.029.775,1900
86 - RECAPEAMENTO ASFÁLTICO NAS RUAS: A, B, C E D DO LOTEAMENTO MARCELA NESTE MUNICÍPIO. | RESPONSÁVEL: NÃO INFORMADO				**307.524,75**
01 BOLETIM DE MEDIÇÃO REFERENTE A CONTRATAÇÃO DE EMPRESA ESPECIALIZADA EM OBRAS E SERVIÇOS DE ENGENHARIA PARA SERVIÇO DE MANUTENÇÃO E RECAPEAMENTO ASFALTICO NAS RUAS: A, B, C E O DO LOTEAMENTO MARCELA NESTE MUNICÍPIO, EM ACORDO COM A NECESSIDADE DA MUNICIPALIDADE, CONFORME CONDIÇÕES E EXIGENCIAS ESTABELECIDAS NO TERMO DE REFERENCIA.	5568/U	27/11/2025	11030004	307.524,7500
87 - RECAPEAMENTO ASFÁLTICO NA RUA FRANCISCO ANTÔNIO DE LIMA NO BAIRRO OVIEDO TEIXEIRA NESTE MUNICÍPIO. | RESPONSÁVEL: NÃO INFORMADO				**216.689,11**
01 BOLETIM DE MEDIÇÃO REFERENTE A CONTRATAÇÃO DE EMPRESA ESPECIALIZADA EM OBRAS E SERVIÇOS DE ENGENHARIA PARA SERVIÇO DE MANUTENÇÃO E RECAPEAMENTO ASFALTICO NA RUA FRANCISCO ANTONIO DE LIMA NO BAIRRO OVIEDO TEIXERA NESTE MUNICIPÍO, EM ACORDO COM AS NECESSIDADES MUNICIPAIS, CONFORME CONDIÇÕES E EXIGENCIAS ESTABELECIDAS NO TERMO DE REFERENCIA.	5585/U	27/11/2025	11030003	216.689,1100
89 - PAVIMENTAÇÃO DE RUAS NO PERÍMETRO URBANO | RESPONSÁVEL: NÃO INFORMADO				**3.592.209,69**
REFERENTE AO 5º BOLETIM DE MEDIÇÃO DO ADITIVO REFERENTE AO CONTRATAÇÃO DE EMPRESA ESPECIALIZADA EM OBRAS E SERVIÇOS DE ENGENHARIA OBJETIVANDO A PAVIMENTAÇÃO DE RUAS NO PERÍMETRO URBANO DO MUNICÍPIO DE ITABAIANA, ATENDENDO O CONTRATO DE REPASSE N° 1.088.099-97/945178/2023-MCID CONTRATO Nº 053/2024	5590/U	01/12/2025	11030007	3.592.209,6900
104 - PAVIMENTAÇÃO DE RUAS NO PERÍMETRO URBANO | RESPONSÁVEL: NÃO INFORMADO				**161.936,81**
REAJUSTAMENTO DO 5º BOLETIM DE MEDIÇÃO DO ADITIVO REFERENTE AO CONTRATAÇÃO DE EMPRESA ESPECIALIZADA EM OBRAS E SERVIÇOS DE ENGENHARIA OBJETIVANDO A PAVIMENTAÇÃO DE RUAS NO PERÍMETRO URBANO DO MUNICÍPIO DE ITABAIANA, ATENDENDO O CONTRATO DE REPASSE N° 1.088.099-97/945178/2023-MCID CONTRATO Nº 053/2024	5642/U	15/12/2025	11030005	161.936,8100
108 - RECAPEAMENTO ASFÁLTICO DE RUAS DO MUNICÍPIO SOBRE CALÇAMENTOS EM PARALELEPÍPEDOS | RESPONSÁVEL: NÃO INFORMADO				**253.988,88**
05 BOLETIM DE MEDICAO REFERENTE CONTRATACÃO DE EMPRESA ESPECIALIZADA EM OBRAS E SERVIÇOS DE ENGENHARIA PARA RECAPEAMENTO ASFALTICO DE RUAS, NO MUNICIPIO DE ITABAIANA/SE. CONTRATO DE REPASSE N 953000/OP1.091.393-76/2023/MCID.	5653/U	16/12/2025	11030049	253.988,8800
SERGIPE EMPREENDIMENTOS LTDA - 29.889.275/0001-00				**267.661,50**
106 - PAVIMENTAÇÃO DE RUAS NO PERÍMETRO URBANO | RESPONSÁVEL: NÃO INFORMADO				**192.394,68**
VALOR REFERENTE AO 1 (PRIMEIRO) BOLETIM DE MEDIÇÃO REFERENTE A CONTRATAÇÃO DE EMPRESA ESPECIALIZADA EM OBRAS E SERVIÇOS DE ENGENHARIA PARA A PAVIMENTAÇÃO A PARALELEPIPEDO EM PERIMETRO URBANO NO MUNICÍPIO DE ITABAIANA/SE (LOTEAMENTO MARIANGA E LOTEAMENTO JARDIM SERRANO), EM ATENDIMENTO AO CONTRATO DE REPASSE N 9617842/2024MCID, CONTRATO MUNICIPAL N 280/2025 CE 08/2025.	0026/U	15/12/2025	11030025, 11030026	192.394,6800
107 - PAVIMENTAÇÃO DE RUAS NO PERÍMETRO URBANO | RESPONSÁVEL: NÃO INFORMADO				**75.266,82**
VALOR REFERENTE AO 2 (SEGUNDO) BOLETIM DE MEDIÇÃO REFERENTE A CONTRATAÇÃO DE EMPRESA ESPECIALIZADA EM OBRAS E SERVIÇOS DE ENGENHARIA PARA A PAVIMENTAÇÃO A PARALELEPIPEDO EM PERIMETRO URBANO NO MUNICÍPIO DE ITABAIANA/SE (LOTEAMENTO MARIANGA E LOTEAMENTO JARDIM SERRANO), EM ATENDIMENTO AO CONTRATO DE REPASSE N 9617842/2024MCID, CONTRATO MUNICIPAL N 280/2025 CE 08/2025.	0027/U	15/12/2025	11030025, 11030026	75.266,8200
			TOTAL	**40.803.268,30**

ENTIDADE / ANO / FORNECEDOR / OBRAS E MEDIÇÕES | RESPONSÁVEL PREFEITURA MUNICIPAL DE ITABAIANA	NF/Série	Emissão	Empenho	Valor

VALMIR DOS SANTOS COSTA
PREFEITO(A) Mat.2326340052

SÉRGIO ALVES DE SANTANA
Mat.858585

PARECER SOBRE A UTILIZAÇÃO DOS RECURSOS DO FUNDEB E MDE DO ANO DE 2025 PELA GESTÃO PÚBLICA MUNICIPAL DE ITABAIANA- SE

1- IDENTIFICAÇÃO:

Tendo os membros do CACS/FUNDEB- Conselho de Acompanhamento e Controle Social do Fundo de Manutenção e Desenvolvimento da Educação Básica e de Valorização dos Profissionais da Educação de Itabaiana/SE, analisando as documentações referentes à prestação de contas da aplicação dos recursos da educação, do município de Itabaiana, no exercício de 2025 (dois mil e vinte e cinco), foram constatadas as questões abaixo:

Conforme a fundamentação legal, disposta na Lei Federal nº 14.113 de 25 de dezembro de 2021, Art. 27. Os Estados, o Distrito Federal e os Municípios prestarão contas dos recursos dos Fundos conforme os procedimentos adotados pelos Tribunais de Contas competentes, observados a regulamentação aplicável. Parágrafo único. As prestações de contas serão instruídas com parecer do conselho responsável, que deverá ser apresentado ao Poder Executivo respectivo em até 30 (trinta) dias antes do vencimento do prazo para a apresentação da prestação de contas prevista no caput deste artigo.

E ainda a Lei Municipal do FUNDEB,

Art. 5º. Compete ao Conselho do FUNDEB:

I – acompanhar e controlar a repartição, transferência e aplicação dos recursos do Fundo;

II - supervisionar a realização do Censo Escolar e subsidiar a Contabilidade Municipal com dados para a elaboração da proposta orçamentária anual da área de ensino, com o objetivo de concorrer para o regular e tempestivo tratamento e encaminhamento dos dados estatísticos e financeiros que alicerçam a operacionalização do FUNDEB;

III - examinar os registros contábeis e demonstrativos gerenciais mensais e atualizados relativos aos recursos repassados ou retidos à conta do Fundo;

IV - emitir parecer sobre as prestações de contas dos recursos do Fundo, que deverão ser disponibilizadas mensalmente até o último dia útil do mês subsequente pelo Poder Executivo Municipal;

V - outras atribuições que legislação específica eventualmente estabeleça;

VI- Solicitar do poder Executivo Municipal a disponibilidade da prestação de contas da aplicação dos recursos do FUNDEB em tempo hábil a análise e manifestação do conselho no prazo regulamentar;

VII – Emitir parecer sobre as prestações de contas dos recursos do FUNDEB que deverão ser disponibilizadas mensalmente pelo Poder Executivo Municipal;

VIII – Observar a correta aplicação do mínimo 70% dos recursos no fundo de remuneração dos profissionais do magistério, especialmente em relação à composição do grupo de profissionais, cujo pagamento é realizado com essa parcela mínima legal de recursos;

IX – Exigir o fiel cumprimento do plano de carreira e remuneração do magistério e da rede de ensino;

X – Zelar pela observância dos critérios e condições estabelecidas pelo exercício da função do conselho, especialmente no que tange aos impedimentos para integrar o conselho e para exercício da presidência e vice-presidência do colegiado, descritos no 5º e 6º do artigo 24 da medida provisória 339/06;

XI – Apresentar a Câmara Municipal, ao Poder Executivo Municipal e ao Tribunal de Contas Estadual, manifestação formal acerca de registros contábeis e de demonstrativos gerenciais do fundo, sempre que o conselho julgar conveniente

conforme parágrafo único do artigo 25 da emenda provisória 339/06;

XII - Requisitar junto ao Poder Executivo Municipal, ampla infraestrutura e as condições materiais necessárias à execução plena das competências do conselho com base no disposto no parágrafo 10 do art. 24 da medida provisória nº 339/06. § 1º- O parecer que trata o inciso VII deste artigo deverá ser aprovado, por maioria simples dos membros do conselho do FUNDEB, e apresentado ao Poder Executivo Municipal para o devido encaminhamento aos órgãos de controle externo. § 2º - Em caso de parecer contrário a apresentação da prestação de contas o mesmo deverá ser encaminhado ao Poder Legislativo Municipal, Ministério Público e ao Tribunal de Contas e demais órgão de competência.

2- RECEITA DE RECURSOS DO FUNDEB

Conselho de Acompanhamento e Controle Social do Fundo de Manutenção e Desenvolvimento da Educação Básica e de Valorização dos Profissionais da Educação CACS - FUNDEB, de posse da documentação da contabilização da receita e aplicação dos recursos do FUNDEB.

2.1- DOS RECURSOS DO FUNDEB

Os valores recebidos do FUNDEB no exercício do ano de 2025 (dois mil e vinte e cinco) foram de R$92.961.195,01, totalizando assim a receita. Conforme demonstra o quadro abaixo:

UF	Município	Ano	Mês	Transferência	Valor
SE	Itabaiana	2025	01	FUNDEB	R$ 7.926.122,43
SE	Itabaiana	2025	02	FUNDEB	R$ 8.995.819,10
SE	Itabaiana	2025	03	FUNDEB	R$ 6.879.183,60
SE	Itabaiana	2025	04	FUNDEB	R$ 7.649.813,86
SE	Itabaiana	2025	05	FUNDEB	R$ 8.346.721,24
SE	Itabaiana	2025	06	FUNDEB	R$ 8.273.249,96
SE	Itabaiana	2025	07	FUNDEB	R$ 6.577.398,76
SE	Itabaiana	2025	08	FUNDEB	R$ 7.205.644,18
SE	Itabaiana	2025	09	FUNDEB	R$ 6.436.248,09
SE	Itabaiana	2025	10	FUNDEB	R$ 6.788.668,28
SE	Itabaiana	2025	11	FUNDEB	R$ 8.090.667,22
SE	Itabaiana	2025	12	FUNDEB	R$ 9.791.658,29
				Total	R$ 92.961.195,01

Fonte: https://www.tesourotransparente.gov.br/temas/estados-e-municipios/transferencias-a-estados-e-municipios

2.2- DOS RECURSOS DO FPM

Os valores recebidos do FPM no exercício do ano de 2025 (dois mil e vinte e cinco) foram de R$ 104.883.484,92, totalizando assim a receita. Conforme demonstra o quadro abaixo:

UF	Município	Ano	Mês	Transferência	Valor
SE	Itabaiana	2025	01	FPM	R$ 7.749.956,60
SE	Itabaiana	2025	02	FPM	R$ 10.399.546,88
SE	Itabaiana	2025	03	FPM	R$ 6.848,580,04
SE	Itabaiana	2025	04	FPM	R$ 6.959.325,98
SE	Itabaiana	2025	05	FPM	R$ 8.877.607.01
SE	Itabaiana	2025	06	FPM	R$ 9.118,522,13
SE	Itabaiana	2025	07	FPM	R$ 9.584.136,97
SE	Itabaiana	2025	08	FPM	R$ 7.385.108,17
SE	Itabaiana	2025	09	FPM	R$ 9.371.992,46
SE	Itabaiana	2025	10	FPM	R$ 6.285.466,13
SE	Itabaiana	2025	11	FPM	R$ 8.544.083,84
SE	Itabaiana	2025	12	FPM	R$ 13.759.158,71

	Total	R$ 104.883.484,92

Fonte: https://www.tesourotransparente.gov.br/temas/estados-e-municipios/transferencias-a-estados-e-municipios

Complementação da União

1) **Complementação-VAAF:** totaliza **R$ 56,5 bilhões**, e beneficiam 10 Estados e todos os seus Municípios: AL, AM, BA, CE, MA, PA, PB, PE, PI e RJ.

2) **Complementação-VAAT:** R$ 18,1 bilhões correspondentes a 7,5% do total da contribuição dos Entes federados ao Fundeb. O cálculo do VAAT de cada rede de ensino considera, além dos recursos do Fundeb, todas as receitas disponíveis vinculadas à Manutenção e Desenvolvimento do Ensino (MDE), e os recursos beneficiam 2.172 Municípios.

3) **Complementação-VAAR:** R$ 3,62 bilhões referente a 1,5% da contribuição dos Entes Federados ao Fundeb, beneficiando 2.523 redes municipais de ensino e 13 redes estaduais.

Os valores da Complementação da União relativos ao VAAF, VAAT e ao VAAR são realizados em pagamentos mensais, transferidos até o último dia útil de cada mês. Fica mantido o repasse de, no mínimo, 45% do total dos recursos até 31 de julho, 85%

até 31 de dezembro de cada ano, e 100% até 31 de janeiro do exercício subsequente, quando são pagos os 15% que faltam para integralizar a complementação da União.

Receita da contribuição de estados e municípios ao Fundeb	Complementação VAAF	Complementação VAAT	Complementação VAAR	Complementação da União	Total das receitas previstas
R$ 84.855.706,31	-	**R$ 3.911.894,32**	-	**R$ 3.911.894,32**	**R$ 88.767.600,63**

3. RECEITAS ICMS/IPVA ITABAIANA 2025

ITABAIANA/SE
RECEITAS ICMS E IPVA: 2024 – 2025 - 2026

ITABAIANA	2024 (JAN A DEZ)	2025 (JAN A DEZ)	%
ICMS	R$37.795.539,58	R$42.213.249,71	11,69%
IPVA	R$16.134.718,11	R$17.481.641,56	8,35%

ITABAIANA	2025 (JANEIRO A MARÇO)	2026 (JANEIRO A MARÇO)	%
ICMS	R$9.749.958,61	R$11.362.657,93	16,54%
IPVA	R$5.976.771,09	R$6.954.249,22	16,35%

4. RECEITA DE TRANSFERÊNCIA DO FNDE

HISTÓRICO DAS TRANSFERÊNCIAS DO FNDE DE ITABAIANA/SE PARA O ANO DE 2025

PROGRAMA/FINANCIAMENTO	2025
ALIMENTAÇÃO ESCOLAR	R$ 1.448.824,00
PNATE	R$ 544.613,45
PAR -TED- Transferência direta	R$ 2.133.200,01
SALÁRIO EDUCAÇÃO	R$ 5.844.832,28
TOTAL	R$ 9.971.469,74

4.1 COMPROVANTES DAS RECEITAS DE TRANSFERÊNCIAS DO FNDE AO MUNICIPIO DE ITABAIANA

:: LIBERAÇÕES - CONSULTAS GERAIS ::

Entidade..: 13.104.740/0001-10 - PREF MUN DE ITABAIANA | Município..: ITABAIANA - SE

ALIMENTAÇÃO ESCOLAR - PROG.NACIONAL DE ALIMENTAÇÃO ESCOLAR

Data Pgto	OB	Valor	Parcela	Programa	Banco	Agência	C/C
06/FEV/2025	001154	34 419,25	001	PNAE - Alimentação Escolar Pré-escola	BANCO DO BRASIL	0278	000028093-3
06/FEV/2025	001263	5 323,25	001	PNAE - Alimentação Escolar - EJA	BANCO DO BRASIL	0278	000028093-3
06/FEV/2025	001260	45 963,50	001	PNAE - Alimentação Escolar - Creche	BANCO DO BRASIL	0278	000028093-3
06/FEV/2025	001269	89 464,00	001	PNAE - Alimentação Escolar -Ensino Fundamental	BANCO DO BRASIL	0278	000028093-3
06/FEV/2025	001266	5 933,00	001	PNAE - Alimentação Escolar - AEE	BANCO DO BRASIL	0278	000028093-3
28/FEV/2025	001893	5 933,00	002	PNAE - Alimentação Escolar - AEE	BANCO DO BRASIL	0278	000028093-3
07/MAR/2025	002015	34 419,25	002	PNAE - Alimentação Escolar - Pré-escola	BANCO DO BRASIL	0278	000028093-3
07/MAR/2025	002104	45 963,50	002	PNAE - Alimentação Escolar - Creche	BANCO DO BRASIL	0278	000028093-3
10/MAR/2025	002409	5 323,25	002	PNAE - Alimentação Escolar - EJA	BANCO DO BRASIL	0278	000028093-3
10/MAR/2025	002473	89 464,00	002	PNAE - Alimentação Escolar -Ensino Fundamental	BANCO DO BRASIL	0278	000028093-3
08/ABR/2025	004192	34 419,25	003	PNAE - Alimentação Escolar - Pré-escola	BANCO DO BRASIL	0278	000028093-3
09/ABR/2025	004595	5 933,00	003	PNAE - Alimentação Escolar - AEE	BANCO DO BRASIL	0278	000028093-3
09/ABR/2025	004664	45 963,50	003	PNAE - Alimentação Escolar - Creche	BANCO DO BRASIL	0278	000028093-3
09/ABR/2025	004754	5 323,25	003	PNAE - Alimentação Escolar - EJA	BANCO DO BRASIL	0278	000028093-3
09/ABR/2025	004651	89 464,00	003	PNAE - Alimentação Escolar -Ensino Fundamental	BANCO DO BRASIL	0278	000028093-3
07/MAI/2025	006602	5 933,00	004	PNAE - Alimentação Escolar - AEE	BANCO DO BRASIL	0278	000028093-3
07/MAI/2025	006569	34 419,25	004	PNAE - Alimentação Escolar - Pré-escola	BANCO DO BRASIL	0278	000028093-3
07/MAI/2025	006553	45 963,50	004	PNAE - Alimentação Escolar - Creche	BANCO DO BRASIL	0278	000028093-3
07/MAI/2025	006570	5 323,25	004	PNAE - Alimentação Escolar - EJA	BANCO DO BRASIL	0278	000028093-3
07/MAI/2025	006420	89 464,00	004	PNAE - Alimentação Escolar -Ensino Fundamental	BANCO DO BRASIL	0278	000028093-3
03/JUN/2025	010475	34 419,25	005	PNAE - Alimentação Escolar - Pré-escola	BANCO DO BRASIL	0278	000028093-3
04/JUN/2025	010744	5 933,00	005	PNAE - Alimentação Escolar AEE	BANCO DO BRASIL	0278	000028093-3
04/JUN/2025	010732	89 464,00	005	PNAE - Alimentação Escolar -Ensino Fundamental	BANCO DO BRASIL	0278	000028093-3
04/JUN/2025	010788	5 323,25	005	PNAE - Alimentação Escolar - EJA	BANCO DO BRASIL	0278	000028093-3
04/JUN/2025	010698	45 963,50	005	PNAE - Alimentação Escolar - Creche	BANCO DO BRASIL	0278	000028093-3
03/JUL/2025	014202	45 963,50	006	PNAE - Alimentação Escolar - Creche	BANCO DO BRASIL	0278	000028093-3
03/JUL/2025	014352	5 933,00	006	PNAE - Alimentação Escolar - AEE	BANCO DO BRASIL	0278	000028093-3
03/JUL/2025	013865	5 323,25	006	PNAE - Alimentação Escolar - EJA	BANCO DO BRASIL	0278	000028093-3
03/JUL/2025	013819	34 419,25	006	PNAE - Alimentação Escolar - Pré-escola	BANCO DO BRASIL	0278	000028093-3
03/JUL/2025	014163	89 464,00	006	PNAE - Alimentação Escolar -Ensino Fundamental	BANCO DO BRASIL	0278	000028093-3
15/SET/2025	021286	34 419,25	007	PNAE - Alimentação Escolar - Pré-escola	BANCO DO BRASIL	0278	000028093-3
15/SET/2025	021237	89 464,00	007	PNAE - Alimentação Escolar -Ensino Fundamental	BANCO DO BRASIL	0278	000028093-3
15/SET/2025	021105	5 323,25	007	PNAE - Alimentação Escolar - EJA	BANCO DO BRASIL	0278	000028093-3
15/SET/2025	021462	5 933,00	007	PNAE - Alimentação Escolar - AEE	BANCO DO BRASIL	0278	000028093-3
15/SET/2025	021228	5 323,25	008	PNAE - Alimentação Escolar EJA	BANCO DO BRASIL	0278	000028093-3
15/SET/2025	021417	89 464,00	008	PNAE - Alimentação Escolar -Ensino Fundamental	BANCO DO BRASIL	0278	000028093-3
15/SET/2025	021117	5 933,00	008	PNAE - Alimentação Escolar - AEE	BANCO DO BRASIL	0278	000028093-3
15/SET/2025	021100	34 419,25	008	PNAE - Alimentação Escolar - Pré-escola	BANCO DO BRASIL	0278	000028093-3
02/DEZ/2025	032116	45 963,50	007	PNAE Alimentação Escolar Creche	BANCO DO BRASIL	0278	000028093-3
02/DEZ/2025	032292	45 963,50	008	PNAE - Alimentação Escolar - Creche	BANCO DO BRASIL	0278	000028093-3
Total		1.448.824,00					

PNATE - PROGRAMA NACIONAL DE APOIO AO TRANSP DO ESCOLAR

Data Pgto	OB	Valor	Programa	Banco	Agência	C/C
25/MAR/2025	003508	28.544,97	PNATE- Educação Infantil - Port/MEC n°3/21.	BANCO DO BRASIL	0278	0000278645
26/MAR/2025	003753	156.175,91	PNATE - Ensino Fundamental - Port/MEC n°3/21	BANCO DO BRASIL	0278	0000278645
04/ABR/2025	004119	87.585,83	PNATE - Ensino Médio - Port/MEC n°3/21.	BANCO DO BRASIL	0278	0000278645
29/AGO/2025	020330	28.544,98	PNATE- Educação Infantil - Port/MEC n°3/21.	BANCO DO BRASIL	0278	0000278645
02/SET/2025	020452	156.175,92	PNATE - Ensino Fundamental - Port/MEC n°3/21	BANCO DO BRASIL	0278	0000278645
02/SET/2025	020474	87.585,84	PNATE - Ensino Médio - Port/MEC n°3/21.	BANCO DO BRASIL	0278	0000278645
Total:		544.613,45				

PAR - TD - PLANO DE AÇÃO ARTICULADA - TRANSFERÊNCIA DIRETA

Data Pgto	OB	Valor	Parcela	Programa	Banco	Agência	C/C
09/MAI/2025	007250	1.210.735,14	001	INFRAESTRUTURA ESCOLAR-EB-Construção-Urbana	BANCO DO BRASIL	0278	0000477966
15/AGO/2025	019558	922.464,87	001	INFRAESTRUTURA ESCOLAR-EB-Construção-Urbana	BANCO DO BRASIL	0278	0000477966
Total:		2.133.200,01					

QUOTA - QUOTA ESTADUAL / MUNICIPAL

Data Pgto	OB	Valor	Programa	Banco	Agência	C/C
17/JAN/2025	000204	758.992,98	Salário-Educação: Repasse a Estado/Município	CAIXA ECONOMICA FEDERAL	0561	0066720285
18/FEV/2025	001619	462.779,97	Salário-Educação: Repasse a Estado/Município	CAIXA ECONOMICA FEDERAL	0561	0066720285
19/MAR/2025	002915	461.894,97	Salário-Educação: Repasse a Estado/Município	CAIXA ECONOMICA FEDERAL	0561	0066720285
15/ABR/2025	005334	457.518,97	Salário-Educação: Repasse a Estado/Município	CAIXA ECONOMICA FEDERAL	0561	0066720285
16/MAI/2025	008905	456.446,27	Salário-Educação: Repasse a Estado/Município	CAIXA ECONOMICA FEDERAL	0561	0066720285
18/JUN/2025	012282	470.386,61	Salário-Educação: Repasse a Estado/Município	CAIXA ECONOMICA FEDERAL	0561	0066720285
16/JUL/2025	016115	486.212,96	Salário-Educação: Repasse a Estado/Município	CAIXA ECONOMICA FEDERAL	0561	0066720285
18/AGO/2025	019673	444.338,94	Salário-Educação: Repasse a Estado/Município	CAIXA ECONOMICA FEDERAL	0561	0066720285
17/SET/2025	022968	441.492,58	Salário-Educação: Repasse a Estado/Município	CAIXA ECONOMICA FEDERAL	0561	0066720285
17/OUT/2025	027309	486.684,55	Salário-Educação: Repasse a Estado/Município	CAIXA ECONOMICA FEDERAL	0561	0066720285
17/NOV/2025	030967	461.367,22	Salário-Educação: Repasse a Estado/Município	CAIXA ECONOMICA FEDERAL	0561	0066720285
17/DEZ/2025	036142	456.716,26	Salário-Educação: Repasse a Estado/Município	CAIXA ECONOMICA FEDERAL	0561	0066720285
Total:		5.844.832,28				

Dados referentes ao fechamento do dia: **19/04/2026**

5-CONFECÇÃO DAS FOLHAS DE PAGAMENTO EM DESACORDO COM O QUE DITA O TRIBUNAL DE CONTAS DO ESTADO DE SERGIPE.

No que concerne a estrutura, embora não seja caracterizada como despesa indevida de recursos públicos, trata-se de descumprimento ao que determina as regras legais, já que as folhas de pagamento são confeccionadas em desacordo com o que dita a Resolução n° 351 de 25 de maio de 2023 do Tribunal de Contas do Estado de Sergipe, no seguinte ponto: *As folhas de pagamento dos profissionais efetivos e* contratados magistério públicos e demais profissionais da educação, fonte de recurso do FUNDEB e MDE, devem ser organizadas de acordo com a fonte de recurso. Devem ser fracionadas pela modalidade de ensino identificando os profissionais efetivos e contratados de acordo com anexo 8 do RREO.

Foi confeccionado após uma análise na folha de pagamento tabelas com dados referentes a folha do município de Itabaiana ao ano de 2025 (dois mil e vinte e cinco). O objetivo destas tabelas é a construção de gráficos e demonstrações dos excessivos números de contratados e comissionados que possui na folha de pagamento ao longo do ano de 2025 (dois mil e vinte e cinco).

Em relação ao ano de 2025 os dados relativos à análise do Conselho Municipal de Acompanhamento e Controle Social do FUNDEB-CACS/FUNDEB estão descritos abaixo:

- **JANEIRO**

Referência da folha	**FUNDEB 30**
Mês analisado	**Janeiro**
Valor vencimento	**587.180,80**
Valor descontos	**136.654,19**
Valor líquido	**450.526,61**
N° de servidores	**199**
N° de servidores afastados	**11**
N° de servidores que receberam 13°	**19**

Referência da folha	FUNDEB 70	
Mês analisado	Janeiro	
Valor vencimento	6.169.781,92	
Valor descontos	2.091.135,26	
Valor líquido	4.078.646,66	
N° de servidores efetivos	435	
N° de servidores contratados	Professor II 160h: 11	Total: 14
	Professor II 200h: 03	
N° de servidores afastados	25	
Total de servidores	448	
N° de servidores que receberam 13°	30	

Referência da folha	MDE	
Mês analisado	Janeiro	
Valor vencimento	799.207,08	
Valor descontos	153.652,05	
Valor líquido	645.555,03	
N° de servidores efetivos	148	
N° de servidores contratados	Assessor I: 02/ Assessor II: 01/ Assessor III: 11/ Assessor VI: 156/ Assessor IV: 03	Total: 202
	Coordenador Núcleo:16/ Gerente de gerência: 02	
	PSS: 10 / Sec. De Ed.:01	
N° de total de servidores	350	
N° de servidores afastados	15	
N° de servidores que receberam 13°	14	

✓ FEVEREIRO

Referência da folha	FUNDEB 30
Mês analisado	Fevereiro
Valor vencimento	571.286,49
Valor descontos	138.824,21
Valor líquido	432.462,28
N° de servidores	204
N° de servidores afastados	12
Nº de servidores que receberam 13º	18

Referência da folha	FUNDEB 70	
Mês analisado	Fevereiro	
Valor vencimento	4.959.232,38	
Valor descontos	1.740.107,19	
Valor líquido	3.219.125,19	
N° de servidores efetivos	438	
N° de servidores contratados	Professor II 160h: 10	Total: 13
	Professor II 200h: 03	
N° de servidores afastados	30	
Total de servidores	451	
N° de servidores que receberam 13º	32	
Valor do RREO		
VALOR DO MAVS/SIOPE		

Referência da folha	MDE	
Mês analisado	Fevereiro	
Valor vencimento	795.418,26	
Valor descontos	134.942,55	
Valor líquido	660.475,71	
N° de servidores efetivos	110	
N° de servidores contratados	Assessor I: 02/ Assessor II: 01/ Assessor III: 11/ Assessor VI: 189/ Assessor IV: 02	Total: 234
	Coordenador Núcleo:16/Gerente de gerência: 02	

	PSS: 10	
N° de total de servidores	344	
N° de servidores afastados	179	
N° de servidores que receberam 13°	10	

✓ MARÇO

Referência da folha	FUNDEB 30
Mês analisado	Março
Valor vencimento	582.385,91
Valor descontos	140.478,55
Valor líquido	441.907,36
N° de servidores	205
N° de servidores afastados	08
N° de servidores que receberam 13°	19

Referência da folha	FUNDEB 70	
Mês analisado	Março	
Valor vencimento	5.945.474,17	
Valor descontos	1.875.971,56	
Valor líquido	4.069.502,61	
N° de servidores efetivos	429	
N° de servidores contratados	Professor II 160h: 215	Total: 248
	Professor II 200h: 33	
N° de servidores afastados	24	
Total de servidores	677	
N° de servidores que receberam 13°	33	

Referência da folha	MDE
Mês analisado	Março
Valor vencimento	1.100.400,92

Valor descontos	160.501,72	
Valor líquido	939.899,20	
N° de servidores efetivos	108	
N° de servidores contratados	Assessor I: 02/ Assessor II: 01/ Assessor III: 22/ Assessor IV: 02 / Assessor V:01/Assessor VI: 112	Total: 558
	Coordenador Núcleo:13/ Gerente de gerência: 01	
	PSS: 403	
N° de total de servidores	666	
N° de servidores afastados	27	
N° de servidores que receberam 13°	10	

✓ ABRIL

Referência da folha	FUNDEB 30
Mês analisado	Abril
Valor vencimento	574.514,04
Valor descontos	140.318,26
Valor líquido	434.195,78
N° de servidores	204
N° de servidores afastados	10
N° de servidores que receberam 13°	15

Referência da folha	FUNDEB 70	
Mês analisado	Abril	
Valor vencimento	6.263.693,65	
Valor descontos	1.985.388,41	
Valor líquido	4.278.305,24	
N° de servidores efetivos	429	
N° de servidores contratados	Professor II 160h: 215	Total: 254
	Professor II 200h: 39	
N° de servidores afastados	20	
Total de servidores	683	
N° de servidores que receberam 13°	34	

Referência da folha	MDE	
Mês analisado	Abril	
Valor vencimento	1.325.127,44	
Valor descontos	177.571,97	
Valor líquido	1.147.555,47	
N° de servidores efetivos	109	
N° de servidores contratados	Assessor I: 02/ Assessor II: 01/ Assessor III: 25/ Assessor IV: 02 / Assessor V:01/ Assessor VI: 125	Total: 575
	Coordenador Núcleo:13/Gerente de gerência: 02	
	PSS: 403	
N° de total de servidores	684	
N° de servidores afastados	28	
Nº de servidores que receberam 13º	12	

✓ MAIO

Referência da folha	FUNDEB 30
Mês analisado	Maio
Valor vencimento	575.195,71
Valor descontos	140.917,48
Valor líquido	434.278,23
N° de servidores	202
N° de servidores afastados	06
N° de servidores que receberam 13º	16

Referência da folha	FUNDEB 70
Mês analisado	Maio
Valor vencimento	6.647.566,39
Valor descontos	2.084.146,75
Valor líquido	4.563.419,64
N° de servidores efetivos	430

N° de servidores contratados	Professor II 160h: 212	Total: 253
	Professor II 200h: 41	
N° de servidores afastados	28	
Total de servidores	683	
N° de servidores que receberam 13°	34	

Referência da folha	MDE	
Mês analisado	Maio	
Valor vencimento	1.272.602,23	
Valor descontos	166.808,47	
Valor líquido	1.105.793,76	
N° de servidores efetivos	100	
N° de servidores contratados	Assessor I: 02/ Assessor II: 01/ Assessor III: 25/ Assessor IV: 02 / Assessor V:01/ Assessor VI: 146	Total: 574
	Coordenador Núcleo:13/Gerente de gerência: 01	
	PSS: 382	
N° de total de servidores	674	
N° de servidores afastados	18	
N° de servidores que receberam 13°	05	

✓ JUNHO

Referência da folha	FUNDEB 30
Mês analisado	Junho
Valor vencimento	582.158,65
Valor descontos	141.793,80
Valor líquido	440.364,85
N° de servidores	204

N° de servidores afastados	07
N° de servidores que receberam 13°	18

Referência da folha	FNDE
Mês analisado	Junho
Valor vencimento	80.688.,43
Valor descontos	15.893,24
Valor líquido	64.795,19
N° de servidores	28
N° de servidores afastados	02
N° de servidores que receberam 13°	02

Referência da folha	MDE	
Mês analisado	Junho	
Valor vencimento	1.303.834,24	
Valor descontos	166.780,,66	
Valor líquido	1.137.053,58	
N° de servidores efetivos	78	
N° de servidores contratados	Assessor I: 03/ Assessor II: 01/ Assessor III: 25/ Assessor IV: 03 / Assessor V:0 Assessor VI: 169	Total: 624
	Coordenador Núcleo:15/Gerente de gerência: 01	
	PSS: 406	
N° de total de servidores	701	
N° de servidores afastados	34	
N° de servidores que receberam 13°	05	

✓ JULHO

Referência da folha	FUNDEB 30
Mês analisado	Julho
Valor vencimento	568.045,33
Valor descontos	141.173,82
Valor líquido	426.871,51
N° de servidores	201
N° de servidores afastados	06
N° de servidores que receberam 13°	15

Referência da folha	FUNDEB 70	
Mês analisado	Julho	
Valor vencimento	6.588.068,24	
Valor descontos	2.051.706,08	
Valor líquido	4.536.362,16	
N° de servidores efetivos	426	
N° de servidores contratados	Professor II 160h: 214	Total: 257
	Professor II 200h: 43	
N° de servidores afastados	269	
Total de servidores	683	
N° de servidores que receberam 13°	43	

Referência da folha	FNDE
Mês analisado	Julho
Valor vencimento	81.055,94 Total
Valor descontos	16.214,41
Valor líquido	64.841,53
N° de servidores	28
N° de servidores afastados	01
Valor do RREO	
VALOR DO MAVS/SIOPE	

Referência da folha	MDE	
Mês analisado	Julho	
Valor vencimento	1.153.870,55	
Valor descontos	164.294,76	
Valor líquido	989.575,79	
N° de servidores efetivos	72	
N° de servidores contratados	Assessor I: 03/ Assessor II: 00/ Assessor III: 26/ Assessor IV: 03 / Assessor V:02 Assessor VI: 177	Total: 632
	Coordenador Núcleo:15/Gerente de gerência: 01	
	PSS: 404	
N° de total de servidores	704	
N° de servidores afastados	336	
N° de servidores que receberam 13°	05	

✓ AGOSTO

Referência da folha	FUNDEB 30
Mês analisado	Agosto
Valor vencimento	575.001,56
Valor descontos	141.986,33
Valor líquido	433.015,23
N° de servidores	203
N° de servidores afastados	10
N° de servidores que receberam 13°	13

Referência da folha	FUNDEB 70	
Mês analisado	Agosto	
Valor vencimento	6.219.341,09	
Valor descontos	1.938.108,92	
Valor líquido	4.281.232,17	
N° de servidores efetivos	422	
N° de servidores contratados	Professor II 160h: 225	Total: 271

	Professor II 200h: 46	
N° de servidores afastados	35	
Total de servidores	693	
N° de servidores que receberam 13°	43	

Referência da folha	FNDE
Mês analisado	Agosto
Valor vencimento	88.072,45
Valor descontos	16.317,09
Valor líquido	71.755,36
N° de servidores	28
N° de servidores afastados	03
N° de servidores que receberam 13°	06

Referência da folha	MDE	
Mês analisado	Agosto	
Valor vencimento	1.287.861,04	
Valor descontos	174.154,37	
Valor líquido	1.113.706,67	
N° de servidores efetivos	102	
N° de servidores contratados	Assessor I: 03/ Assessor II: 00/ Assessor III: 26/ Assessor IV: 02 / Assessor V:01 Assessor VI: 177	Total: 629
	Coordenador Núcleo:16/Gerente de gerência: 01	
	PSS: 402	
N° de total de servidores	731	
N° de servidores afastados	26	
N° de servidores que receberam 13°	03	

✓ SETEMBRO

Referência da folha	FUNDEB 30
Mês analisado	Setembro
Valor vencimento	568.102,45
Valor descontos	141.813,54
Valor líquido	426.288.91
N° de servidores	202
N° de servidores afastados	10
N° de servidores que receberam 13°	

Referência da folha	FUNDEB 70	
Mês analisado	Setembro	
Valor vencimento	6.403.455,90	
Valor descontos	2.023.287,77	
Valor líquido	4.380.168,13	
N° de servidores efetivos	418	
N° de servidores contratados	Professor II 160h: 237	Total: 280
	Professor II 200h: 43	
N° de servidores afastados	32	
Total de servidores	698	
N° de servidores que receberam 13°	32	

Referência da folha	FNDE
Mês analisado	Setembro
Valor vencimento	82.630,52
Valor descontos	16.766,25

Valor líquido	65.864,27
N° de servidores	28
N° de servidores afastados	01
N° de servidores que receberam 13°	02

Referência da folha	MDE	
Mês analisado	Setembro	
Valor vencimento	1.420.706,77	
Valor descontos	184.241.07	
Valor líquido	1.236.465,70	
N° de servidores efetivos	75	
N° de servidores contratados	Assessores: 284	
	Coordenador Núcleo:18/Gerente de gerência: 01	
	PSS: 396	
N° de total de servidores	755	
N° de servidores afastados	38	
N° de servidores que receberam 13°	07	

✓ OUTUBRO

Referência da folha	FUNDEB 30
Mês analisado	Outubro
Valor vencimento	585.644,49
Valor descontos	143.463,35
Valor líquido	442.181,14
N° de servidores	203
N° de servidores afastados	12
N° de servidores que receberam 13°	17

Referência da folha	FUNDEB 70	
Mês analisado	Outubro	
Valor vencimento	6.488.212,58	
Valor descontos	2.033.011,58	
Valor líquido	4.455.201,00	
N° de servidores efetivos	432	
N° de servidores contratados	Professor II 160h: 220	Total: 263
	Professor II 200h: 43	
N° de servidores afastados	29	
Total de servidores	695	
N° de servidores que receberam 13°	46	

Referência da folha	FNDE
Mês analisado	Outubro
Valor vencimento	85.864,91
Valor descontos	16.551,55
Valor líquido	69.313,36
N° de servidores	28
N° de servidores afastados	02
N° de servidores que receberam 13°	05

Referência da folha	MDE	
Mês analisado	Outubro	
Valor vencimento	1.432.078,74	
Valor descontos	186.543,58	
Valor líquido	1.245.535,16	
N° de servidores efetivos	85	
N° de servidores contratados	Assessores: 296	
	Coordenador Núcleo:20/Gerente de gerência: 01	
	PSS: 391	
N° de total de servidores	772	

N° de servidores afastados	32
N° de servidores que receberam 13°	03

✓ NOVEMBRO

Referência da folha	FUNDEB 30
Mês analisado	Novembro
Valor vencimento	581.055,73
Valor descontos	144.979,70
Valor líquido	436.076,03
N° de servidores	203
N° de servidores afastados	10
N° de servidores que receberam 13°	16

Referência da folha	FUNDEB 70	
Mês analisado	Novembro	
Valor vencimento	6.419.322,86	
Valor descontos	2.036.107,72	
Valor líquido	4.383.215,14	
N° de servidores efetivos	421	
N° de servidores contratados	Professor II 160h: 234	276
	Professor II 200h: 42	
N° de servidores afastados	22	
Total de servidores	697	
N° de servidores que receberam 13°	35	

Referência da folha	FNDE
Mês analisado	Novembro
Valor vencimento	77.636,32
Valor descontos	16.452,54
Valor líquido	61.183,78
N° de servidores	28
N° de servidores afastados	01
N° de servidores que receberam 13°	-

Referência da folha	MDE	
Mês analisado	Novembro	
Valor vencimento	1.455.879,74	
Valor descontos	187.867,96	
Valor líquido	1.268.011,78	
N° de servidores efetivos	69	
N° de servidores contratados	Assessores: 287	704
	Coordenador Núcleo:20 /Gerente de gerência: 01	
	PSS: 396	
N° de total de servidores	773	
N° de servidores afastados	36	
N° de servidores que receberam 13°	05	

✓ DEZEMBRO

Referência da folha	FUNDEB 30
Mês analisado	Dezembro
Valor vencimento	555.262,78

Valor descontos	144.243,65
Valor líquido	411.019,13
N° de servidores	203
N° de servidores afastados	07
N° de servidores que receberam 13°	-

Referência da folha	FUNDEB 70	
Mês analisado	Dezembro	
Valor vencimento	6.194.225,98	
Valor descontos	2.030.318,32	
Valor líquido	4.163.907,66	
N° de servidores efetivos	436	
N° de servidores contratados	Professor II 160h: 220	
	Professor II 200h: 39	
N° de servidores afastados	280	
Total de servidores	695	
N° de servidores que receberam 13°	-	

Referência da folha	FNDE
Mês analisado	Dezembro
Valor vencimento	82.167,15
Valor descontos	17.400,00
Valor líquido	64.767,15
N° de servidores	28
N° de servidores afastados	-
N° de servidores que receberam 13°	-

Referência da folha	MDE
Mês analisado	Dezembro
Valor vencimento	1.430.135,91

Valor descontos	**186.143,34**
Valor líquido	**1.243.992,57**
N° de servidores efetivos	**76**
N° de servidores contratados	**Assessores: 286**
	Coordenador Núcleo:22 /Gerente de gerência: 01
	PSS: 383
N° de total de servidores	**768**
N° de servidores afastados	**394**
Nº de servidores que receberam 13º	**-**

Por lei (nº 14.113/2020), no mínimo 70% dos recursos do Fundo de Manutenção e Desenvolvimento da Educação Básica e de Valorização dos Profissionais da Educação (Fundeb) devem ser usados na remuneração dos profissionais da educação básica, em efetivo exercício.

São consideradas como despesas com MDE, para fins de cálculo do limite constitucional com MDE, as despesas voltadas à consecução dos objetivos básicos das instituições educacionais em todos os níveis, compreendendo as que se destinam:

a) à remuneração e aperfeiçoamento do pessoal docente e demais profissionais da educação;

b) à aquisição, manutenção, construção e conservação de instalações e equipamentos necessários ao ensino;

c) ao uso e manutenção de bens e serviços vinculados ao ensino;

d) aos levantamentos estatísticos, estudos e pesquisas visando precipuamente ao aprimoramento da qualidade e à expansão do ensino;

e) à realização de atividades-meio necessárias ao funcionamento dos sistemas de ensino;

f) à concessão de bolsas de estudo a alunos de escolas públicas e privadas;

g) à amortização e custeio de operações de crédito destinadas à MDE;

h) à aquisição de material didático-escolar e manutenção de programas de transporte escolar.

Deduzida a remuneração dos profissionais da educação em efetivo exercício, o restante (correspondente ao máximo de 30% dos recursos do Fundeb) poderá ser utilizado na cobertura das demais despesas consideradas como de manutenção e desenvolvimento do ensino, previstas no art. 70 da Lei nº 9.394, de 20 de dezembro de 1996 (LDB), observando-se os respectivos âmbitos de atuação prioritária dos Estados e Municípios, conforme estabelecido nos §§ 2º e 3º do art. 211 da Constituição Federal (os Municípios devem utilizar recursos do Fundeb na educação infantil e no ensino fundamental e os Estados no ensino fundamental e médio).

Ademais, iremos aos longos dos meses iremos mostrar o número de contratados e comissionados. De acordo Emenda Constitucional nº 110/2015 prevê que a quantidade de cargos comissionados deve limitar-se a 10% (dez por cento) do total de cargos do órgão ou entidade. No caso dos Estados e Municípios, pretende-se elevar esse percentual para 20% e 30%, respectivamente.

Nesta perspectiva, observa-se que no mês de janeiro não houve um aumento significativo de contratados e comissionados, devido a diversos fatores como por exemplo o período de férias das unidades escolares. Neste mesmo período estavam ocorrendo alguns eventos para os professores efetivos do município, o planejamento e lotação de alguns professores, entre outros fatores.

6-PROBLEMAS ENCONTRADOS NAS FOLHAS DE PAGAMENTO E DESPESAS CUSTEADAS COM OS RECURSOS DO FUNDEB E MDE:

- Não foram encontrados nenhum desacordo. Relacionado na aplicação dos recursos os quais os servidores estão sendo pagos;
- A prestação de contas enviada aos conselheiros para análise encontra-se em acordo com as normas regulamentares, observou-se que foram enviadas todos as notas de empenho, processo de pagamento, notas fiscais e demais documentos necessários para a análise por este colegiado;
- Excesso de contratação e cargos comissionados no Município que não respeita a meta 18.1 do Plano Nacional da Educação (90% de professores/as concursados, no mínimo, e 10%, no máximo, de professores contratados.

ITABAIANA/SE
ANÁLISE ORÇAMENTÁRIA - SÉRIE HISTÓRICA COM PESSOAL

ANO		% DESPESA COM PESSOAL - DTP (Máximo: 54%)	ESTOURO/ MARGEM
2025	1º QUADRIMESTRE	47,31%	6,69%
	2º QUADRIMESTRE	44,03%	9,97%
	3º QUADRIMESTRE	49,07%	4,94%
2024	1º QUADRIMESTRE	55,54%	-1,54%
	2º QUADRIMESTRE	53,81%	0,19%
	3º QUADRIMESTRE	50,46%	3,54%

ITABAIANA/SE
ANÁLISE ORÇAMENTÁRIA – GASTO COM PESSOAL

RELATÓRIO DE GESTÃO FISCAL – RGF (3º QUADRIMESTRE/2025)		
	R$	%
RECEITA CORRENTE LÍQUIDA (RCL) - AJUSTADA	424.162.802,98	
DESPESA TOTAL COM PESSOAL (DTP)	208.054.545,73	49,05%
LIMITE MÁXIMO COM DTP (LRF)	*229.047.913,61*	*54%*
MARGEM DA DTP	20.993.367,88	4,95%

5- CONFRONTO ENTRE OS DADOS DO MAVS(SIOPE) COM OS DADOS PUBLICADOS NO RREO 2025 da FUNDEB e MDE

FUNDEB **1º BIMESTRE** Indicadores	Valor exigido	Valor aplicado	Percentual
Mínimo de 70% do FUNDEB na Remuneração dos Profissionais da Educação Básica.	**R$ 11.733.986,37**	**R$ 11.211.231,00**	**66,88%**

MDE **1º BIMESTRE** Apuração do limite mínimo constitucional	Valor exigido	Valor aplicado	Percentual
Aplicação em MDE sobre a receita resultante de impostos	**R$ 9.113.546,00**	**R$ 4.389.647,22**	**12,04%**

FUNDEB **2º BIMESTRE** Indicadores	Valor exigido	Valor aplicado	Percentual
Mínimo de 70% do FUNDEB na Remuneração dos Profissionais da Educação Básica.	**R$ 21.886.862,71**	**R$ 23.564.176,85**	**75,36%**
MDE **2º BIMESTRE** Apuração do limite mínimo constitucional	Valor exigido	Valor aplicado	Percentual
Aplicação em MDE sobre a receita resultante de impostos	**R$ 18.630.737,71**	**R$ 14.658.383,12**	**19,67%**

FUNDEB **3º BIMESTRE** Indicadores	Valor exigido	Valor aplicado	Percentual	
Mínimo de 70% do FUNDEB na Remuneração dos Profissionais da Educação Básica.	**R$ 33.751.481,51**	**R$ 36.444.636,79**	**75.59%**	
MDE **3º BIMESTRE** Apuração do limite mínimo constitucional	Valor exigido	Valor aplicado	Percentual	
Aplicação em MDE sobre a receita resultante de impostos	**R$ 27.749.340,05**	**R$ 22.265,151,46**	**20,06%**	

FUNDEB **4º BIMESTRE** Indicadores	Valor exigido	Valor aplicado	Percentual	
Mínimo de 70% do FUNDEB na Remuneração dos Profissionais da Educação Básica.	**R$ 43.537.782,26**	**R$ 49.960.714,64**	**80,33%**	
MDE **4º BIMESTRE** Apuração do limite mínimo constitucional	Valor exigido	Valor aplicado	Percentual	

Aplicação em MDE sobre a receita resultante de impostos	**R$ 36.684.963,19**	**R$ 31.899.666,99**	**21,74%**

FUNDEB **5º BIMESTRE** Indicadores	Valor exigido	Valor aplicado	Percentual
Mínimo de 70% do FUNDEB na Remuneração dos Profissionais da Educação Básica.	**R$ 52.919.816,17**	**R$ 62.814.105,23**	**83,09%**
MDE **5º BIMESTRE** Apuração do limite mínimo constitucional	Valor exigido	Valor aplicado	Percentual
Aplicação em MDE sobre a receita resultante de impostos	**R$ 45.490.128,25**	**R$ 41.412.775,35**	**22,76%**

FUNDEB **6º BIMESTRE/** Indicadores	Valor exigido	Valor aplicado	Percentual
Mínimo de 70% do FUNDEB na Remuneração dos Profissionais da Educação Básica.	**R$ 66.079.805.31**	**R$ 84.378.523,71**	**89,38%**
MDE **6º BIMESTRE** Apuração do limite mínimo constitucional	Valor exigido	Valor aplicado	Percentual
Aplicação em MDE sobre a receita resultante de impostos	**56.706.188,45**	**56.728.339,24**	**25,01**

6- RESULTADOS DO PRELIMINARES DO CENSO ESCOLAR 2024/2025

Censo Escolar da Educação Básica (MEC/INEP)

LEVANTAMENTO DO CENSO ESCOLAR DA REDE MUNICIPAL DE SERGIPE

2024 (FINAL) x 2025 (FINAL)

*Portaria MEC nº 844, de 22 de dezembro de 2025 (MEC/INEP)

2025

MATRÍCULA ITABAIANA 2025 – RESULTADO FINAL										
ITABAIANA	Ensino Regular								EJA	
	Educação Infantil				Ensino Fundamental				EJA Presencial	
	Creche		Pre-escola		Anos Iniciais		Anos Finais		Fundamental	
	Parcial	Integral	Parcial	Integral	Parcial	Integral	Parcial	Integral		
Municipal Urbana	298	666	866	135	2.393	272	1.582	47	406	
Municipal Rural	232	136	371	15	1.063	65	685	86	42	
Municipal Urbana Educação Especial	23	37	134	23	296	37	122	6	25	
Municipal Rural Educação Especial	4	7	30	3	70	8	40	12	0	TOTAL
TOTAL	557	846	1.401	176	3.822	382	2.429	151	473	10.237

FONTE: MEC/INEP - Instituto Nacional de Estudos e Pesquisas Educacionais Anísio Teixeira

ITABAIANA/SE

QUADRO COMPARATIVO DO CENSO ESCOLAR – 2024 X 2025

Censo Escolar da Educação Básica (MEC/INEP)

LEVANTAMENTO DO CENSO ESCOLAR DA REDE MUNICIPAL DE SERGIPE

2024 (FINAL) x 2025 (FINAL)

*Portaria MEC nº 844, de 22 de dezembro de 2025 (MEC/INEP)

PERCENTUAL DE EVOLUÇÃO: 2024 x 2025

0,76%

2024 X 2025

EVOLUÇÃO DAS MATRÍCULAS: 2024 x 2025 – Matrícula Inicial 2024 (Final) x 2025 (FINAL)										
ITABAIANA	Ensino Regular								EJA	
	Educação Infantil				Ensino Fundamental				EJA Presencial	
	Creche		Pre-escola		Anos Iniciais		Anos Finais		Fundamental	
	Parcial	Integral	Parcial	Integral	Parcial	Integral	Parcial	Integral		
Municipal Urbana	-8	52	-76	-26	-67	191	-103	47	6	
Municipal Rural	-21	28	-26	-45	-41	-10	-45	1	-58	
Municipal Urbana Educação Especial	7	7	50	4	97	35	19	6	9	
Municipal Rural Educação Especial	-7	3	7	-2	34	1	2	7	-1	TOTAL
TOTAL	-29	90	-45	-69	23	217	-127	61	-44	77

FONTE: MEC/INEP - Instituto Nacional de Estudos e Pesquisas Educacionais Anísio Teixeira

7- DAS VISITAS REALIZADAS

Os conselheiros que compõe o CACS/FUNDEB realizaram durante o ano de 2025 diversas visitas nas unidades de ensino com o objetivo de verificar o andamento das obras das unidades de ensino, acompanhar o cronograma de entrega, as estruturas adaptadas para atender aos alunos e se estão de acordo com o que está proposto para o ano letivo, e o mais importante verificar como está sendo esta nova adequação das unidades ao "novo" espaço. Este primeiro momento os conselheiros visitaram as unidades que estão funcionando em novo endereço para constatar como está sendo essa adaptação.

No dia 04(quatro) do mês de abril de 2025 (dois mil e vinte e cinco) os conselheiros saíram para visitas nas unidades de ensino, segue a relação abaixo:

Data da Visita	Unidade de ensino
04/04/2025	Centro Educacional São Francisco de Assis
04/04/2025	Centro Educacional (bairro Queimadas)
04/04/2025	Escola Municipal Dr. João Alves Filho (Povoado Agrovila)

04/04/2025	Centro Educacional Maria Nunes Peixoto
04/04/2025	Escola Municipal Vice-Governador Benedito Figueiredo
04/04/2025	Escola Municipal Maria Elizete Santos
02/09/2025	Escola de Educação Infantil Jhon Leno
02/09/2025	Centro Educacional São Francisco de Assis
12/09/2025	Centro Educacional Vicente Machado Menezes
12/09/2025	Centro Educacional Profª Maria Eunice de Gois
12/09/2025	Centro Educacional Judite Dantas de Andrade
12/09/2025	Centro Educacional Maria Nunes Peixoto

Em relação as vistas realizadas no dia 04 (quatro) do mês de abril os conselheiros em primeiro momento foram divididos em duas equipes para dar maior agilidade aos trabalhos do colegiado.

Os conselheiros Antônio Dantas Santos e Maria Aparecida visitaram as seguintes unidades de Ensino:

Centro Educacional São Francisco de Assis
Visita realizada no dia 04/04/2025

O Centro Educacional São Francisco de Assis está passando por reforma e ampliação, está funcionando provisoriamente no Centro de Evangelização Maria Mãe de Deus, localizado ao lado da Paróquia Nª Senhora do Bom Parto. Nesse espaço está sendo ofertado o quantitativo de ensino para 51 (cinquenta e uma) crianças entre 4 e 5 anos de idade, e 02 turmas de pré-escola. No momento em que chegamos eles estavam participando da missa na igreja ao lado desse espaço. Ao retornarem para suas respectivas salas de aula, tivemos um breve diálogo com eles. No espaço pudemos conversar com a diretora Marizete, a auxiliar administrativa Alana, o porteiro, as professoras, monitoras e o pessoal de apoio. No espaço físico disponível, os conselheiros no momento da visita observaram os seguintes pontos:

- Uma (01) secretaria;
- Duas (02) salas de aula climatizadas;
- Duas (02) salas climatizadas para descanso das crianças;

- Um (01) refeitório amplo e bem ventilado;
- Banheiros em ótimas condições de uso;
- Bebedouros funcionando;
- Espaço aberto para lazer;
- Notamos que está faltando o suporte para extintores e a sinalização para os mesmos.

A unidade de ensino está funcionando de forma satisfatória, existindo alguns problemas, porém todos sanáveis de forma rapidamente, havendo condições para que os alunos provisoriamente frequentem o Centro.

Centro Educacional em construção do Bairro Queimadas

Visita realizada dia 04/04/2025

No dia 04 (quatro) do mês de abril do ano de 2025 (dois mil e vinte e cinco) os conselheiros Antônio Dantas Santos e Maria Aparecida realizaram visita na construção do novo Centro Educacional do Bairro Queimadas.

Os conselheiros estiveram presentes na obra do Centro Educacional, a equipe da obra recebeu os conselheiros e foram recepcionados pelo mestre de obras. No momento

da visita estava havendo o recebimento de placas de gesso amadeirados para o forro. Um funcionário responsável pela empresa da construção nos mostrou as obras que foram realizadas esses dias e falou que a engenheira irá fazer visita a obra e dar ordens de serviço próxima segunda-feira. Aparentemente a obra está com cerca de 80% concluída.

Escola Municipal João Alves Filho- Povoado Agrovila

Visita realizada no dia 04/04/2025

No dia 04 (quatro) do mês de abril do ano de 2025 (dois mil e vinte e cinco) as conselheiras Gilvânia Ramos Santos Tavares, Tânia dos Santos e Ivanira Pereira Amaral, realizaram a visita na Escola Municipal João Alves Filho- Povoado Agrovila.

Na visita da escola, inicialmente perceberam que as aulas estão acontecendo em 04 anexos provisórios, os quais encontram-se em condições precárias, porém, a equipe docente e demais funcionários, acreditam que é melhor funcionar provisoriamente do que os alunos ficarem sem aula.

Foram identificados pelos conselheiros alguns pontos:

- Nos anexos não há banheiros, os alunos precisam se deslocar até a sede para utilizá-los;
- Os banheiros são inadequados;
- Notaram a existência de uma caixa d'água que tem risco de desabamento.

CENTRO EDUCACIONAL MARIA NUNES PEIXOTO

VISITA REALIZADA NO DIA 04/04/2025

No dia 04 (quatro) do mês de abril do ano de 2025 (dois mil e vinte e cinco) as conselheiras Gilvânia Ramos Santos Tavares, Tânia dos Santos e Ivanira Pereira Amaral, realizaram a visita No Centro Educacional Maria Nunes Peixoto.

Na visita ao Centro Educacional, inicialmente perceberam que já estavam retornando para as novas instalações.

Quadra da Escola Municipal Vice-Governador Benedito Figueiredo

Visita realizada dia 04/04/2025

No dia 04 (quatro) do mês de abril do ano de 2025 (dois mil e vinte e cinco) as conselheiras Gilvânia Ramos Santos Tavares, Tânia dos Santos e Ivanira Pereira Amaral, realizaram a visita na quadra da Escola Municipal Vice-Governador Benedito Figueiredo.

Na visita da quadra, inicialmente os conselheiros perceberam que a mesma está em péssimas condições para funcionamento.

Foram identificados pelos conselheiros alguns pontos:

- A quadra continua em situação precária;
- Uma vez que existe uma grande demanda de problemas.

Quadra da Escola Municipal Maria Elizete Santos

Visita realizada no dia 04/04/2025

No dia 04 (quatro) do mês de abril do ano de 2025 (dois mil e vinte e cinco) as conselheiras Gilvânia Ramos Santos Tavares, Tânia dos Santos e Ivanira Pereira Amaral, realizaram a visita na quadra da Escola Municipal Maria Elizete Santos.

Na visita da quadra, inicialmente os conselheiros perceberam que a mesma está péssimas condições para funcionamento.

Foram identificados pelos conselheiros alguns pontos:

- A quadra continua em situação precária;
- Telhado deteriorado;
- Uma vez que existe uma grande demanda de problemas.

ESCOLA DE EDUCAÇÃO INFANTIL JHON LENO CUNHA DA MOTA

VISITA REALIZADA NO DIA 02/09/2025

No dia 02 (dois) do mês de setembro do ano de 2025 (dois mil e vinte e cinco) os conselheiros Rita de Cássia Santos, Antônio Dantas Santos, Marcelo Dias Polido e Ivanira Pereira Amaral, realizaram a visita na Escola de Educação Infantil Jhon Leno Cunha da Mota. A unidade de ensino comporta um quantitativo de 180 estudantes matriculados, com 08 (oito) turmas sendo 06 (seis) turmas de creche e duas Pré-Escolas.

Na visita inicialmente os conselheiros tiveram as seguintes informações sobre o quantitativo de funcionários:

- 05 professores: sendo 03 contratos, 02 efetivos (01 readaptado);
- 01 monitor contratado;
- 54 servidores sendo: 42 contratos e 12 efetivos (01 diretor, 03 auxiliares administrativos, 02 vigilantes, 02 merendeiras 03 serventes e 37 cuidadores);
- Não existe alunos que necessitam de transporte escolar.

Os conselheiros identificaram os seguintes pontos sobre a estrutura física:

- Salas dos professores organizada;
- Banheiro dos funcionários com infiltração, sem portas, sendo que existe um sem funcionar;
- Almoxarifado em ótimo estado;
- Fachada precisando de reparos no revestimento de cerâmica;
- Bebedouro existe um só para a creche, a água vem diretamente das torneiras sem filtrar;
- As descargas dos banheiros não funcionam adequadamente;

- Banheiro de acessibilidade não tem utilização;
- Os vidros das janelas são baixos sendo muito perigoso para as crianças;
- Existe infiltração nas calhas das lâmpadas;
- Algumas portas em péssimo estado;
- Algumas salas com o revestimento precisando de reparos, sendo um perigo para as crianças;
- Aparelhos de TVs funcionando adequadamente;
- Cadernos de ocorrência atualizados;
- Dispensa bem organizada;
- A cuba precisando de reparos;
- Existem 02 (dois) frízeres e 04 (quatro) geladeiras funcionando normalmente e bem conservados.

CENTRO EDUCACIONAL SÃO FRANCISCO DE ASSIS

VISITA REALIZADA NO DIA 02/09/2025

No dia 02 (dois) do mês de setembro do ano de 2025 (dois mil e vinte e cinco) os conselheiros Rita de Cássia Santos, Antônio Dantas Santos, Marcelo Dias Polido e Ivanira Pereira Amaral, realizaram a visita no Centro Educacional São Francisco de Assis.

O Centro Educacional São Francisco de Assis está passando por reforma e ampliação, está funcionando provisoriamente em local alugado no Centro de Evangelização Maria Mãe de Deus, localizado ao lado da Paróquia Nª Senhora do Bom Parto. No espaço físico disponível, os conselheiros no momento da visita observaram os seguintes pontos:

- Duas (02) salas de aula climatizadas;

- Duas (02) salas climatizadas para descanso das crianças;
- Um (01) refeitório amplo e bem ventilado;
- Banheiros e pias em ótimas condições de uso;
- Bebedouros funcionando;
- Espaço aberto para lazer;

A unidade de ensino está funcionando de forma satisfatória, havendo condições para que os alunos provisoriamente frequentem o Centro.

VISITAS REALIZADAS NO DIA 12/09/2025

No dia 12 (doze) do mês de setembro do ano de 2025 (dois mil e vinte e cinco) os conselheiros Rita de Cássia Santos, Antônio Dantas Santos, Gilvânia Ramos Santos Tavares, Maria Aparecida Tavares da Silva, Tânia dos Santos e Ivanira Pereira Amaral, realizaram visitas nos seguintes Estabelecimentos de Ensino municipais: Centro Educacional Judite Dantas de Andrade, Centro Educacional Vicente Carvalho Menezes, Centro Educacional Maria Nunes Peixoto e Centro Educacional Maria Eunice Góis.

CENTRO EDUCACIONAL JUDITE DANTAS DE ANDRADE

VISITA REALIZADA NO DIA 12/09/2025

O Centro Educacional Judite Dantas de Andrade comporta um quantitativo de 120 (cento e vinte) estudantes matriculados em 05 (cinco) turmas de creche, tendo 09 (nove) estudantes atípicos que são atendidos pela Sala de Recursos Multifuncionais.

Na visita inicialmente os conselheiros obtiveram as seguintes informações sobre o quantitativo de funcionários:

- 05 professores efetivos sendo (02 readaptados);
- 02 monitores sendo 01 (um) efetivo e 01 (um) contratado;
- 41 servidores, sendo: 16 contratos e 25 efetivos (01 diretor, 02 auxiliares administrativos, 05 professores, 02 monitores, 02 vigilantes, 02 merendeiras 03 serventes e 21 cuidadores);
- Não possui alunos que utilizam transporte escolar.

Os conselheiros identificaram os seguintes pontos sobre a estrutura física:

- Salas de Recursos Multifuncionais;
- Cuba sem funcionar e dispensa inadequada;
- Banheiros: WC feminino não possui chuveiro tendo encanação e o WC masculino está fechado sem utilização;
- Depósito: o quadro de energia está nesse local;
- Salas de aula:
  - Creche II B, a professora relatou que existe a necessidade de um banheiro na própria sala (estudantes de 02 e 03 anos de idade);
  - Creche I berçário, as cuidadoras relataram que o espaço é inadequado para atender as necessidades;
  - Creche II A, só há cuidadoras, precisando de grades para as salas;
  - Creche III, a professora relatou que o espaço é inadequado para o atendimento e o banheiro está interditado;
- Refeitório e dispensa bem organizados, precisando de alguns reparos: limpeza no ralo da cozinha, pia precisando de mangote e válvula;
- A lavagem fica distante da cantina;
- Abastecimento semanal;
- A lavanderia: espaço com armário precisando de reparos.

CENTRO EDUCACIONAL VICENTE MACHADO MENEZES

VISITA REALIZADA NO DIA 12/09/2025

O Centro Educacional Vicente Machado Menezes comporta um quantitativo de 98 (noventa e oito) estudantes matriculados em 05 (cinco) turmas, sendo 04 (quatro) turmas de creche e 01(uma) turma de Pré-Escola, tendo 06 (seis) estudantes atípicos, sendo 05 (cinco) que são atendidos pela Sala de Recursos Multifuncionais.

Na visita inicialmente os conselheiros obtiveram as seguintes informações sobre o quantitativo de funcionários:

- 04 professores contratados;
- 03 monitores contratados;
- 38 servidores, sendo: 28 contratos e 10 efetivos (01 diretor, 02 auxiliares administrativos, 04 professores, 03 monitores, 01 vigilante, 02 merendeiras, 04 serventes, 02 auxiliares de cozinha e 19 cuidadores);
- Não possui alunos que utilizam transporte escolar.

Os conselheiros identificaram os seguintes pontos a serem sanados:

- Salas de aula:
  - Creche II, a grade de proteção da porta está com os parafusos expostos;
  - Está faltando o diário na turma da Creche de 0 a 02 anos para o controle de frequência;
  - Foi observado muitos estudantes faltosos.

CENTRO EDUCACIONAL MARIA NUNES PEIXOTO

VISITA REALIZADA NO DIA 12/09/2025

No Centro Educacional Maria Nunes Peixoto os conselheiros identificaram os seguintes pontos sobre a estrutura física:

- Banheiros: necessitando de alguns reparos;
- Depósito bem adequado;
- Salas de aula:
  - Pré-escola: possui professora e cuidadora;
  - Creche B: 02 anos, atende as necessidades;
  - Creche D: 03 anos, atende as necessidades;
  - Creche C: 03 anos, atende as necessidades;
- Cantina, refeitório e dispensa bem organizados;
- Almoxarifado adequado;
- Possui brinquedoteca e sala de leitura;
- As janelas necessitam de cuidados;
- As câmeras existem, mas estão se funcionar

CENTRO EDUCACIONAL PROFESSORA MARIA EUNICE DE GÓIS

VISITA REALIZADA NO DIA 12/09/2025

O Centro Educacional Professora Maria Eunice de Góis comporta um quantitativo de 100 (cem) estudantes matriculados distribuídos em 05 (cinco) turmas de creche, tendo 04 (quatro) estudantes atípicos.

Na visita inicialmente os conselheiros obtiveram as seguintes informações sobre o quantitativo de funcionários:

- 04 professores sendo 01 readaptado e está de licença prêmio;
- 01 monitor contratado;
- 33 servidores, sendo: 06 efetivos e 27 contratos (01 diretor, 01 auxiliar administrativo, 04 professores, 01 monitor, 03 vigilantes, 03 merendeiras, 03 serventes, 02 porteiros e 14 cuidadores);
- Não possui alunos que utilizam transporte escolar.

Os conselheiros identificaram os seguintes pontos sobre a estrutura física:

- Sala de Recursos Multifuncionais em processo de implantação;
- Salas de aula adequadas para o funcionamento.
- Dispensa: os alimentos bem organizados, com data de validade expostas;
- Cozinha e lactário bem adequados;
- Banheiros bem adequados para o uso;
- Vestiário organizado;
- Existe a necessidade de alguns reparos no Centro Educacional;
- Existe a necessidade de ampliação de salas.

8- RELATÓRIO DOS PROBLEMAS.

- Falta de estrutura física da casa dos conselhos (computador, impressora, material de expediente que muitas vezes são insuficientes e respeito a planilha orçamentária para a manutenção da casa dos conselhos;
- Reordenamento da Rede Municipal de Ensino (o município está reordenando a rede de ensino com o objetivo de acabar com as turmas multisseriadas, este colegiado solicitou uma conversa prévia com a comunidade escolar e garantia de transporte com monitores;

- A Educação Especial necessita da ampliação das salas de recursos multifuncionais como também, os profissionais que atuam no AEE que são insuficientes para atender a demanda e monitores nas salas regulares e para os alunos no transporte escolar;
- Em relação aos novos espaços das unidades de ensino em reforma, encontramos problemas na Escola Municipal Maria do Carmo Moura que funcionavam em dois espaços locados, em ambiente insalubre, um banheiro para os dois espaços, os alunos disputavam o ambiente com materiais armazenados.

9- CONCLUSÃO

Diante do exposto, este conselho, incumbido de realizar o controle social sobre a aplicação dos recursos do FUNDEB e da MDE, de acordo com os artigos 34 e 35 da Resolução n° 351/2023, do Tribunal de Contas do Estado de Sergipe, e a Lei Federal n° 14.113 de 2020, vimos através do presente instrumento informar que o colegiado após a análise de toda a documentação apresentada, expõe o parecer referente ao ano de 2025 **APROVA COM RESSALVA, devido à falta de investimento das estruturas das Unidades de Ensino, fazendo com que as Unidades de Ensino funcionem em locais alugados provisoriamente, porém existem unidades que funcionam fora do seu prédio original há quase um ano (01) e ainda não foram iniciadas as obras. As dificuldades nas lotações dos professores e servidores chegarem as unidades de ensino, devido quantitativo das contratações causando transtornos no andamento do ano letivo**. Em relação a utilização dos recursos este colegiado, não encontrou nenhum indício de irregularidades. Não existem inconsistência na folha de pagamento e nem na

apresentação da documentação enviada a este colegiado. Este colegiado recomenda que seja feito em caráter de urgência Concurso Público que se faz necessário devido ao elevado número de contratados e comissionados conforme descritas nas tabelas acimas da análise das folhas de pagamentos mensalmente. Referente as visitas às Unidades de Ensino: a Escola Municipal Professora Nivalda Lima Figueiredo necessita da construção de uma nova Unidade de Ensino urgente; Centro Educacional São Francisco de Assis ainda está funcionando em espaço alugado; Centro Educacional do Bairro Queimadas necessita da inauguração e iniciar as atividades; a Unidade de Ensino Escola Municipal Maria Creuza Brito de Figueiredo, precisa de uma nova quadra de esporte; Escola de Educação Infantil Jhon Leno existe a necessidade de uma reforma; Centro Educacional Vicente Machado Menezes, necessita da construção de uma nova Unidade de Ensino, no entanto não tem prédio próprio; Escola Municipal Clara Meireles a quadra está em estado de abandono; Escola Professora a Quadra da Escola Municipal Elizete Santos precisa da construção de uma quadra e a reforma urgente da Escola Municipal Hermelina da Costa Lima.

Rita de Cássia Santos.

Rita de Cassia Santos
Presidente do Conselho Municipal de Acompanhamento e controle social do FUNDEB- CACS/FUNDEB

ASSINATURA DOS CONSELHEIROS

REPRESENTANTE DOS PROFESSORES

TITULAR: Rita de Cássia Santos

SUPLENTE: _____

REPRESENTANTE DOS DIRETORES

TITULAR: Silvânia Ramos Santos Barros

SUPLENTE: _____

REPRESENTANTE DO CONSELHO TUTELAR

TITULAR: _____

SUPLENTE: _____

REPRESENTANTE DA SOCIEDADE CIVIL ORGANIZADA

TITULAR: _____

SUPLENTE: _____

TITULAR: _____

SUPLENTE: _____

REPRESENTANTE DE PAIS DE ALUNOS

TITULAR: _____

SUPLENTE: _____

TITULAR: _____

SUPLENTE: _____

REPRESENTANTE DOS SERVIDORES PUBLICOS

TITULAR: Tania dos Stos

SUPLENTE: _____

REPRESENTANTE DE ALUNOS

TITULAR: _____

SUPLENTE: _____

TITULAR: _____

SUPLENTE: _____

REPRESENTANTE DO PODER EXECUTIVO MUNICIPAL

TITULAR: _____

SUPLENTE: _____

TITULAR: _____

SUPLENTE: _____

REPRESENTANTE DA ESCOLA DE CAMPO

TITULAR: Antonio Dantas Santos

SUPLENTE: _____

REPRESENTANTE DO CONSELHO MUNICIPAL DE EDUCAÇÃO

TITULAR: _____

SUPLENTE: _____

MUNICÍPIO DE ITABAIANA
RELATÓRIO RESUMIDO DA EXECUÇÃO ORÇAMENTÁRIA
DEMONSTRATIVO DAS RECEITAS E DESPESAS COM MANUTENÇÃO E DESENVOLVIMENTO DO ENSINO - MDE
ORÇAMENTOS FISCAL E DA SEGURIDADE SOCIAL
PERÍODO DE REFERÊNCIA: NOVEMBRO E DEZEMBRO DE 2025

RREO - ANEXO 8 (LDB, art. 72) R$ 1,00

RECEITA RESULTANTE DE IMPOSTOS (ArtS. 212 E 212-A da Constituição Federal)

RECEITA RESULTANTE DE IMPOSTOS	PREVISÃO ATUALIZADA (a)	RECEITAS REALIZADAS Até o Bimestre (b)
1- RECEITA DE IMPOSTOS	**68.470.000,00**	**62.642.182,66**
1.1- Receita Resultante do Imposto sobre o IPTU	13.230.000,00	10.636.777,20
1.2- Receita Resultante do Imposto sobre o ITBI	6.520.000,00	5.420.241,48
1.3- Receita Resultante do Imposto sobre o IRRF	23.000.000,00	22.259.032,64
1.4- Receita Resultante do Imposto sobre o ISS	25.720.000,00	24.326.131,34
2- RECEITA DE TRANSFERÊNCIAS CONSTITUCIONAIS E LEGAIS	**218.120.000,00**	**164.182.571,14**
2.1- Cota-Parte FPM	134.000.000,00	104.883.484,92
2.1.1- Parcela referente à CF, art. 159, I, alínea b	117.000.000,00	93.372.358,70
2.1.2- Parcela referente à CF, art. 159, I, alíneas d e e	17.000.000,00	11.511.126,22
2.2- Cota-Parte ICMS	60.000.000,00	41.476.462,18
2.3- Cota-Parte IPI-Exportação	40.000,00	106.342,01
2.4- Cota-Parte ITR	80.000,00	169.114,70
2.5- Cota-Parte IPVA	24.000.000,00	17.547.167,33
2.6- Cota-Parte IOF-Ouro	0,00	0,00
2.7- Outras Transferências ou Compensações Financeiras Provenientes de Impostos e Transferências Constitucionais	0,00	0,00
3- TOTAL DA RECEITA DE IMPOSTOS (1 + 2)	**286.590.000,00**	**226.824.753,80**
4- TOTAL DESTINADO AO FUNDEB - equivalente a 20% DE ((2.1.1) + (2.2) + (2.3) + (2.4) + (2.5))1	**40.224.000,00**	**30.592.392,65**
5- VALOR MÍNIMO A SER APLICADO ALÉM DO VALOR DESTINADO AO FUNDEB - 5% DE ((2.1.1.) + (2.2) + (2.3) + (2.4) + (2.5) + (2.7)) + 25% DE ((1.1) + (1.2) + (1.3) + (1.4) + (2.1.2) + (2.6))	**31.423.500,00**	**26.171.899,47**

FUNDEB

RECEITAS DO FUNDEB RECEBIDAS DO FUNDEB NO EXERCÍCIO	PREVISÃO ATUALIZADA (a)	RECEITAS REALIZADAS Até o Bimestre (b)
6- RECEITAS RECEBIDAS DO FUNDEB	**117.000.000,00**	**94.594.772,07**
6.1- FUNDEB - Impostos e Transferências de Impostos	**110.000.000,00**	**89.957.177,44**
6.1.1 - Principal	110.000.000,00	89.055.549,47
6.1.2 - Rendimentos de Aplicação Fianaceira	0,00	901.627,97
6.1.3- Ressarcimento de recursos do Fundeb	0,00	0,00
6.2- FUNDEB - Complementação da União - VAAF	**0,00**	**778.371,02**
6.2.1 - Principal	0,00	604.480,43
6.2.2 - Rendimentos de Aplicação Fianaceira	0,00	173.890,59
6.2.3- Ressarcimento de recursos do Fundeb	0,00	0,00
6.3- FUNDEB - Complementação da União - VAAT	**5.000.000,00**	**3.664.173,41**
6.3.1 - Principal	5.000.000,00	3.664.173,41
6.3.2 - Rendimentos de Aplicação Fianaceira	0,00	0,00
6.3.3- Ressarcimento de recursos do Fundeb	0,00	0,00
6.4- FUNDEB - Complementação da União - VAAR	**2.000.000,00**	**195.050,20**
6.4.1- Principal	2.000.000,00	195.050,20
6.4.2- Rendimentos de Aplicação Financeira	0,00	0,00
6.4.3- Ressarcimento de recursos do Fundeb	0,00	0,00
7 - RESULTADO LÍQUIDO DAS TRANSFERÊNCIAS DO FUNDEB (6.1.1-4)¹	**69.776.000,00**	**58.463.156,82**

RECURSOS RECEBIDOS EM EXERCÍCIOS ANTERIORES E NÃO UTILIZADOS (SUPERÁVIT)	VALOR
8- TOTAL DE RECURSOS DE SUPERÁVIT	**511,80**
8.1 - SUPERÁVIT DO EXERCÍCIO IMEDIATAMENTE ANTERIOR	596.961,74
8.2 - SUPERÁVIT RESIDUAL DE OUTROS EXERCÍCIOS	-596.449,94

9- TOTAL DOS RECURSOS DO FUNDEB DISPONÍVEL PARA UTILIZAÇÃO (6 + 8)	94.595.283,87

DESPESAS COM RECURSOS DO FUNDEB (Por Subfunção)	DOTAÇÃO ATUALIZADA (c)	DESPESAS EMPENHADAS Até o Bimestre (d)	DESPESAS LIQUIDADAS Até o Bimestre (e)	DESPESAS PAGAS Até o Bimestre (f)	INSCRITAS EM RESTOS A PAGAR NÃO PROCESSADO (g)
10- TOTAL DAS DESPESAS COM RECURSOS DO FUNDEB	**99.006.489,70**	**90.996.868,85**	**90.387.764,72**	**90.366.642,16**	**609.104,13**
10.1- PROFISSIONAIS DA EDUCAÇÃO BÁSICA	**87.034.399,42**	**84.378.523,71**	**84.378.523,71**	**84.373.383,34**	**0,00**
10.1.1 - Educação Infantil	16.137.100,03	13.975.240,84	13.975.240,84	13.975.240,84	0,00
10.1.2- Ensino Fundamental	68.705.391,73	68.692.473,06	68.692.473,06	68.692.473,06	0,00
10.1.3- Educação de Jovens e Adultos	2.127.000,00	1.694.599,67	1.694.599,67	1.694.599,67	0,00
10.1.4- Educação Especial	64.907,66	16.210,14	16.210,14	11.069,77	0,00
10.1.5- Administração Geral	0,00	0,00	0,00	0,00	0,00
10.2- OUTRAS DESPESAS	**11.972.090,28**	**6.618.345,14**	**6.009.241,01**	**5.993.258,82**	**609.104,13**
10.2.1- Educação Infantil	4.145.350,36	1.270.749,24	1.110.947,34	1.106.856,34	159.801,90
10.2.2- Ensino Fundamental	7.826.739,92	5.347.595,90	4.898.293,67	4.886.402,48	449.302,23
10.2.3- Educação de Jovens e Adultos	0,00	0,00	0,00	0,00	0,00
10.2.4- Educação Especial	0,00	0,00	0,00	0,00	0,00
10.2.5- Administração Geral	0,00	0,00	0,00	0,00	0,00
10.2.6- Transporte (Escolar)	0,00	0,00	0,00	0,00	0,00
10.2.7- Outras	0,00	0,00	0,00	0,00	0,00

INDICADORES DO FUNDEB

DESPESAS CUSTEADAS COM RECEITAS DO FUNDEB RECEBIDAS NO EXERCÍCIO	DESPESAS EMPENHADAS Até o Bimestre (d)	DESPESAS LIQUIDADAS Até o Bimestre (e)	DESPESAS PAGAS Até o Bimestre (f)	INSCRITAS EM RESTOS A PAGAR NÃO PROCESSADO (g)	INSCRITAS EM RESTOS A PAGAR PROCESSADO (sem disponibilidade de caixa) (h)	DESPESAS LIQUIDADAS/EMPENHADAS EM VALOR SUPERIOR AO TOTAL DAS RECEITAS RECEBIDAS NO EXERCÍCIO (i)
11- TOTAL DAS DESPESAS CUSTEADAS COM RECURSOS DO FUNDEB RECEBIDAS NO EXERCÍCIO	**93.715.150,96**	**93.106.046,83**	**93.084.924,27**	**609.104,13**	**0,00**	**0,00**
11.1- Total das Despesas custeadas com FUNDEB - Impostos e Transferências de Impostos	90.869.290,84	90.308.988,61	90.291.957,05	560.302,23	0,00	912.113,40
11.2- Total das Despesas custeadas com FUNDEB - Complementação da União - VAAF	0,00	0,00	0,00	0,00	0,00	0,00
11.3- Total das Despesas custeadas com FUNDEB - Complementação da União - VAAT	2.845.860,12	2.797.058,22	2.792.967,22	48.801,90	0,00	0,00
11.4- Total das Despesas custeadas com FUNDEB - Complementação da União - VAAR	0,00	0,00	0,00	0,00	0,00	0,00
12- TOTAL DAS DESPESAS DO FUNDEB COM PROFISSIONAIS DA EDUCAÇÃO BÁSICA	**84.378.523,71**	**84.378.523,71**	**84.373.383,34**	**0,00**	**0,00**	
13- TOTAL DAS DESPESAS CUSTEADAS COM FUNDEB - COMPLEMENTAÇÃO DA UNIÃO - VAAT APLICADAS NA EDUCAÇÃO INFANTIL	**2.396.664,12**	**2.347.862,22**	**2.343.771,22**	**48.801,90**	**0,00**	
14- TOTAL DAS DESPESAS CUSTEADAS COM FUNDEB - COMPLEMENTAÇÃO DA UNIÃO - VAAT APLICADAS EM DESPESA DE CAPITAL	**606.328,95**	**557.517,05**	**553.436,05**	**48.811,90**	**0,00**	

INDICADORES - Art. 212-A, inciso XI e § 3º - Constituição Federal[2]	VALOR EXIGIDO (j)	VALOR APLICADO (k)	VALOR CONSIDERADO APÓS DEDUÇÕES (l)	% APLICADO (m)
15- Mínimo de 70% do FUNDEB na Remuneração dos Profissionais da Educação Básica	66.079.805,31	84.378.523,71	84.378.523,71	89,38%
16 - PERCENTUAL DA COMPLEMENTAÇÃO DA UNIÃO AO FUNDEB - VAAT NA EDUCAÇÃO INFANTIL (INDICADOR IEI)	0,00	2.396.664,12	2.396.664,12	65,41%
17- Mínimo de 15% da Complementação da União ao FUNDEB - VAAT em Despesas de Capital	549.626,01	606.328,95	606.328,95	16,55%

INDICADOR - Art. 25, § 3º - Lei nº 14.113, de 2020 - (Maximo de 10% de Superávit)[3]	VALOR MÁXIMO PERMITIDO (n)	VALOR NÃO APLICADO (o)	VALOR NÃO APLICADO APÓS AJUSTE (p)	VALOR NÃO APLICADO EXCEDENTE AO MÁXIMO PERMITIDO (q)	% NÃO APLICADO (r)
18- Total da Receita Recebida e não Aplicada no Exercício	9.459.477,21	879.621,11	879.621,11	0,00	0,93

INDICADOR - Art.25, § 3º - Lei nº 14.113, de 2020 - (Aplicação do Superávit de Exercício Anterior)[3]	VALOR DE SUPERÁVIT PERMITIDO NO EXERCÍCIO ANTERIOR (s)	VALOR NÃO APLICADO NO EXERCÍCIO ANTERIOR (t)	VALOR DE SUPERÁVIT APLICADO ATÉ O PRIMEIRO QUADRIMESTRE (u)	VALOR APLICADO APÓS O PRIMEIRO QUADRIMESTRE (v)	VALOR TOTAL DE SUPERÁVIT NÃO APLICADO ATÉ O FINAL DO EXERCÍCIO (w)	VALOR DE SUPERÁVIT PERMITIDO NO EXERCÍCIO ANTERIOR NÃO APLICADO ATÉ O PRIMEIRO QUADRIMESTRE DO EXERCÍCIO ATUAL (x)
19- Total das Despesas custeadas com Superávit do FUNDEB	**8.010.955,33**	**596.961,74**	**0,00**	**0,00**	**596.961,74**	**0,00**
19.1- Total das Despesas custeadas com FUNDEB - Impostos e Transferências de Impostos	7.796.316,79	0,00	0,00	0,00	0,00	0,00
19.2- Total das Despesas custeadas com FUNDEB - Complementação da União (VAAF + VAAT + VAAR)	214.638,54	596.961,74	0,00	0,00	596.961,74	0,00

DESPESAS COM MANUTENÇÃO E DESENVOLVIMENTO DO ENSINO – MDE CUSTEADAS COM A RECEITA DE IMPOSTOS (EXCETO FUNDEB)					
DESPESAS COM AÇÕES TÍPICAS DE MDE - RECEITAS DE IMPOSTOS - EXCETO FUNDEB (Por Área de Atuação)6	DOTAÇÃO ATUALIZADA (c)	DESPESA EMPENHADA Até o Bimestre (d)	DESPESAS LIQUIDADAS Até o Bimestre (e)	DESPESA PAGA Até o Bimestre (f)	INSCRITAS EM RESTOS A PAGAR NÃO PROCESSADO (g)
20-TOTAL DAS DESPESAS COM AÇÕES TÍPICAS DE MDE CUSTEADAS COM RECEITAS DE IMPOSTOS	**35.883.333,77**	**26.211.484,80**	**24.115.586,09**	**23.440.041,68**	**2.095.898,71**
20.1- Educação Infantil	8.509.686,81	8.202.955,70	7.285.125,52	6.813.919,77	917.830,18
20.2- Ensino Fundamental	27.373.646,96	18.008.529,10	16.830.460,57	16.626.121,91	1.178.068,53
20.3- Educação de Jovens e Adultos	0,00	0,00	0,00	0,00	0,00
20.4- Educação Especial	0,00	0,00	0,00	0,00	0,00
20.5- Administração Geral	0,00	0,00	0,00	0,00	0,00
20.6- Transporte (Escolar)	0,00	0,00	0,00	0,00	0,00
20.7- Outras	0,00	0,00	0,00	0,00	0,00

DESPESAS COM MANUTENÇÃO E DESENVOLVIMENTO DO ENSINO – MDE - CUSTEADAS COM RECEITA DE IMPOSTOS E COM RECURSOS DO FUNDEB					
DESPESAS COM AÇÕES TÍPICAS DE MDE - RECEITAS DE IMPOSTOS E RECURSOS DO FUNDEB (Por Área de Atuação)[6]	DOTAÇÃO ATUALIZADA (c)	DESPESA EMPENHADA Até o Bimestre (d)	DESPESAS LIQUIDADAS Até o Bimestre (e)	DESPESA PAGA Até o Bimestre (f)	INSCRITAS EM RESTOS A PAGAR NÃO PROCESSADO (g)
21- TOTAL DAS DESPESAS COM AÇÕES TÍPICAS DE MDE CUSTEADAS COM RECEITAS DE IMPOSTOS E FUNDEB	**134.889.823,47**	**117.208.353,65**	**114.503.350,81**	**113.806.683,84**	**2.705.002,84**
21.1- EDUCAÇÃO INFANTIL	28.792.137,20	23.448.945,78	22.371.313,70	21.896.016,95	1.077.632,08
21.1.1- Creche	8.185.312,34	6.293.949,26	6.293.949,26	6.293.949,26	0,00
21.1.2- Pré-escola	20.606.824,86	17.154.996,52	16.077.364,44	15.602.067,69	1.077.632,08
21.2- ENSINO FUNDAMENTAL	106.097.686,27	93.759.407,87	92.132.037,11	91.910.666,89	1.627.370,76

APURAÇÃO DAS DESPESAS PARA FINS DE LIMITE CONSTITUCIONAL	VALOR
22- TOTAL DAS DESPESAS DE MDE CUSTEADAS COM RECURSOS DE IMPOSTOS = L20 (d ou e)	26.211.484,80
23- TOTAL DAS RECEITAS TRANSFERIDAS AO FUNDEB = (L4)	30.592.392,65
24- (-) RECEITAS DO FUNDEB NÃO UTILIZADAS NO EXERCÍCIO, EM VALOR SUPERIOR A 10% = L18(q)	0,00
25- (-) SUPERÁVIT PERMITIDO NO EXERCÍCIO IMEDIATAMENTE ANTERIOR NÃO APLICADO ATÉ O PRIMEIRO QUADRIMESTRE DO EXERCÍCIO ATUAL = L19(x)	0,00
26- (-) RESTOS A PAGAR NÃO PROCESSADOS INSCRITOS NO EXERCÍCIO SEM DISPONIBILIDADE FINANCEIRA DE RECURSOS DE IMPOSTOS4	0,00
27- (-) CANCELAMENTO, NO EXERCÍCIO, DE RESTOS A PAGAR INSCRITOS COM DISPONIBILIDADE FINANCEIRA DE RECURSOS DE IMPOSTOS VINCULADOS AO ENSINO = (L30.1(af) + L30.2(af))	75.538,21
28 - TOTAL DAS DESPESAS PARA FINS DE LIMITE (22 + 23 - 24 - 25 - 26 - 27)	**56.728.339,24**

APURAÇÃO DO LIMITE MÍNIMO CONSTITUCIONAL[2 e 5]	VALOR EXIGIDO (x)	VALOR APLICADO (w)	% APLICADO (y)
29- APLICAÇÃO EM MDE SOBRE A RECEITA RESULTANTE DE IMPOSTOS	**56.706.188,45**	**56.728.339,24**	**25,01 %**

RESTOS A PAGAR INSCRITOS EM EXERCICIOS ANTERIORES DE DESPESAS CONSIDERADAS PARA CUMPRIMENTO DO LIMITE 8	SALDO INICIAL (ac)	RP LIQUIDADO (ad)	RP PAGOS (ae)	RP CANCELADOS (af)	SALDO FINAL (ag) = (ac)-(ae)-(af)
30 - RESTOS A PAGAR DE DESPESAS COM MDE	**559.755,42**	**0,00**	**98.247,45**	**75.538,21**	**385.969,76**
30.1 - Executadas com Recursos de Impostos e Transferencia de Impostos	559.755,42	0,00	98.247,45	75.538,21	385.969,76
30.2 - Executadas com Recursos do FUNDEB - Impostos	0,00	0,00	0,00	0,00	0,00
30.3 - Executadas com Recursos do FUNDEB - Complementação da União (VAAT + VAAF+VAAR)	0,00	0,00	0,00	0,00	0,00

OUTRAS INFORMAÇÕES PARA CONTROLE

RECEITAS ADICIONAIS PARA FINANCIAMENTO DO ENSINO	PREVISÃO ATUALIZADA (a)	RECEITAS REALIZADAS Até o Bimestre (b)
31- TOTAL DAS RECEITAS ADICIONAIS PARA FINANCIAMENTO DO ENSINO	**24.785.000,00**	**12.407.180,75**
31.1- RECEITA DE TRANSFERÊNCIAS DO FNDE (INCLUINDO RENDIMENTOS DE APLICAÇÃO FINANCEIRA)	**23.600.000,00**	**12.407.180,75**
31.1.1- Salário-Educação	6.000.000,00	6.180.983,37
31.1.2- PDDE	0,00	0,00
31.1.3- PNAE	3.100.000,00	1.448.824,00
31.1.4 - PNATE	1.000.000,00	544.613,45
31.1.5- Outras Transferências do FNDE	13.500.000,00	4.232.759,93
31.2- RECEITA DE TRANSFERÊNCIAS DE CONVÊNIOS	**1.185.000,00**	**0,00**
31.3- RECEITA DE ROYALTIES DESTINADOS À EDUCAÇÃO	**0,00**	**0,00**
31.4- RECEITA DE OPERAÇÕES DE CRÉDITO VINCULADAS À EDUCAÇÃO	**0,00**	**0,00**
31.5- RECEITA DE PRECATÓRIOS - FUNDEF E FUNDEB	**0,00**	**0,00**
31.6- OUTRAS RECEITAS PARA FINANCIAMENTO DO ENSINO	**0,00**	**0,00**

OUTRAS DESPESAS COM EDUCAÇÃO (Por Subfunção)6	DOTAÇÃO ATUALIZADA (c)	DESPESAS EMPENHADAS (d)	DESPESAS LIQUIDADAS (e)	DESPESAS PAGAS (f)	INSCRITAS EM RESTOS A PAGAR NÃO PROCESSADOS (g)
32- TOTAL DAS DESPESAS COM AÇÕES TÍPICAS DE MDE CUSTEADAS COM DEMAIS RECEITAS	**50.548.792,37**	**44.725.363,41**	**20.086.133,62**	**19.629.078,52**	**24.639.229,79**
32.1- EDUCAÇÃO INFANTIL	7.881.287,52	7.401.748,10	1.967.607,28	1.864.107,85	5.434.140,82
32.2- ENSINO FUNDAMENTAL	36.923.496,17	32.498.086,03	15.599.672,91	15.350.863,84	16.898.413,12
32.3- ENSINO MÉDIO	0,00	0,00	0,00	0,00	0,00
32.4- ENSINO SUPERIOR	0,00	0,00	0,00	0,00	0,00
32.5- ENSINO PROFISSIONAL	0,00	0,00	0,00	0,00	0,00
32.6- EDUCAÇÃO DE JOVENS E ADULTOS	1.039.977,57	868.817,01	213.030,91	213.021,55	655.786,10
32.7- EDUCAÇÃO ESPECIAL	0,00	0,00	0,00	0,00	0,00
32.8- OUTRAS	4.704.031,11	3.956.712,27	2.305.822,52	2.201.085,28	1.650.889,75

TOTAL GERAL DAS DESPESAS COM EDUCAÇÃO	DOTAÇÃO ATUALIZADA (c)	DESPESAS EMPENHADAS (d)	DESPESAS LIQUIDADAS (e)	DESPESAS PAGAS (f)	INSCRITAS EM RESTOS A PAGAR NÃO PROCESSADOS (g)
33- TOTAL GERAL DAS DESPESAS COM EDUCAÇÃO (10 + 20 + 32)	**185.438.615,84**	**161.933.717,06**	**134.589.484,43**	**133.435.762,36**	**27.344.232,63**
33.1- Despesas Correntes	**149.146.587,05**	**139.629.889,26**	**129.706.738,48**	**128.902.708,38**	**9.923.150,78**
33.1.1- Pessoal Ativo	116.766.644,74	112.078.415,16	111.024.916,85	110.421.095,25	1.053.498,31
33.1.2- Pessoal Inativo	0,00	0,00	0,00	0,00	0,00
33.1.3-Transferências às instituições comunitárias, confessionais ou filantrópicas sem fins lucrativos	355.000,00	320.000,00	320.000,00	320.000,00	0,00
33.1.4- Outras Despesas Correntes	32.024.942,31	27.231.474,10	18.361.821,63	18.161.613,13	8.869.652,47
33.2- Despesas de Capital	**36.292.028,79**	**22.303.827,80**	**4.882.745,95**	**4.533.053,98**	**17.421.081,85**
33.2.1- Transferências às instituições comunitárias, confessionais ou filantrópicas sem fins lucrativos	0,00	0,00	0,00	0,00	0,00
33.2.2- Outras Despesas de Capital	36.292.028,79	22.303.827,80	4.882.745,95	4.533.053,98	17.421.081,85

CONTROLE DA DISPONIBILIDADE FINANCEIRA E CONCILIAÇÃO BANCÁRIA	FUNDEB (ah)	SALÁRIO EDUCAÇÃO (ai)
34- DISPONIBILIDADE FINANCEIRA EM 31 DE DEZEMBRO DE <EXERCÍCIO ANTERIOR>	511,80	2.485.343,79
35- (+) INGRESSO DE RECURSOS ATÉ O BIMESTRE (orçamentário)	94.594.772,07	6.180.983,37
36- (-) PAGAMENTOS EFETUADOS ATÉ O BIMESTRE (orçamentário e restos a pagar)	90.366.642,16	7.024.310,41
37- (=) DISPONIBILIDADE FINANCEIRA ATÉ O BIMESTRE	**4.228.641,71**	**1.642.016,75**
38- (+) AJUSTES POSITIVOS (RETENÇÕES E OUTROS VALORES EXTRAORÇAMENTÁRIOS)	0,00	0,00
39- (-) AJUSTES NEGATIVOS (OUTROS VALORES EXTRAORÇAMENTÁRIOS)	0,00	0,00
40- (=) SALDO FINANCEIRO CONCILIADO (Saldo Bancário)	**4.228.641,71**	**1.642.016,75**

FONTE: Sistema: <Contablis>, Unidade Responsável: <Prefeitura Municipal de Itabaiana>, Emissão: 20/01/2026>.

1 Os valores informados devem corresponder ao efetivamente transferido. Os percentuais correspodem ao disposto na legislação.

2 Limites mínimos anuais a serem cumpridos no encerramento do exercício.

3 Art. 25, § 3º, Lei 14.113/2020: "Até 10% (dez por cento) dos recursos recebidos à conta dos Fundos, inclusive relativos à complementação da União, nos termos do § 2º do art. 16 desta Lei, poderão ser utilizados no primeiro quadrimestre do exercício imediatamente subsequente, mediante abertura de crédito adicional." utilizados no 1º trimestre do exercício imediatamente subseqüente, mediante abertura de crédito adicional."

4 Os valores referentes à parcela dos Restos a Pagar inscritos sem disponibilidade financeira deverão ser informados somente no RREO do último bimestre do exercício.

5 Nos cinco primeiros bimestres do exercício o acompanhamento será feito com base na despesa liquidada. No último bimestre do exercício, o valor deverá corresponder ao total da despesa empenhada.

6 As linhas representam áreas de atuação e não correspondem exatamente às subfunções da Função Educação. As despesas classificadas nas demais subfunções típicas e nas subfunções atípicas deverão ser rateadas para essas áreas de atuação.

7 Valor inscrito em RPNP sem disponibilidade de caixa, que não será considerado na apuração dos indicadores e limites. Para as linhas 15, 16 e 17, deverá ser comparado o total inscrito em RPNP com a disponibilidade de caixa por fonte de recursos. Para a linha 14, deverá ser verificada a diferença entre a disponibilidade nas Fontes do Fundeb e os RPNP referentes a essas despesas. Para a linha 18, deverá ser verificada a diferença entre as disponibilidades na Fonte VAAT e os RPNP dessas despesas.

8 Controle da execução de restos a pagar considerados no cumprimento do limite mínimo dos exercícios anteriores.

9 Nesta coluna não devem se informados valores inferiores a 0 (zero).

10 Essa coluna não deve conter percentual superior a 100%. Caso isso ocorra, em razão de valores informados na coluna (i), os percentuais devem ser ajustados para 100%.

VALMIR DOS SANTOS COSTA:48819298520

Assinado digitalmente por VALMIR DOS SANTOS COSTA:48819298520
ND: C=BR, CN=VALMIR DOS SANTOS COSTA:48819298520, O=ICP-Brasil, OU=AC SyngularID Multipla
Razão: Eu sou o autor deste documento
Localização:
Data: 2026.03.20 12:30:39-03'00'
Foxit PDF Reader Versão: 2025.3.0

JILDEVAN TELES SILVA:39041344500

Assinado digitalmente por JILDEVAN TELES SILVA:39041344500
ND: C=BR, CN=JILDEVAN TELES SILVA:39041344500, O=ICP-Brasil, OU=videoconferencia
Razão: Eu sou o autor deste documento
Localização:
Data: 2026.03.20 12:31:43-03'00'
Foxit PDF Reader Versão: 2025.3.0

PREFEITURA DE ITABAIANA
FUNDO MUNICIPAL DE SAÚDE
CONSELHO MUNICIPAL DE SAÚDE
Endereço: Av. Vereador Olímpio Arcanjo Santana, 133
Fone: 3431-8343/ Fax: 3431-4293

RESOLUÇÃO N° 02/2026

O Conselho Municipal de Saúde de Itabaiana/SE, no uso de suas atribuições legais, que lhe confere a Lei N° 2052 de 06 de julho de 2017, em Reunião Ordinária realizada no dia ***25 de Fevereiro de 2026,***

Considerando o art. 12 da Lei n. 8.689/93 obriga o gestor público da saúde de cada esfera de governo a prestar contas ao respectivo Conselho de Saúde, bem como ao Poder Legislativo, apresentando relatório detalhado, contendo dados sobre o montante e a fonte de recursos aplicados, auditorias concluídas ou iniciadas no período, bem como sobre a oferta e a produção de serviços;

Considerando a Portaria n. 575, de 09 de março de 2012, institui e regulamenta o uso do Sistema de Apoio ao Relatório Anual de Gestão (SARGSUS), no âmbito do Sistema Único de Saúde (SUS);

Considerando a Resolução 459, de 10 de outubro de 2012, que aprova o Modelo Padronizado de Relatório Quadrimestral de Prestação de Contas para os Estados e Municípios, conforme dispõe o § 4º do art. 36 da Lei Complementar 141/2012;

Considerando que os recursos financeiros do Sistema Único de Saúde (SUS) em cada esfera de sua atuação são movimentados sob fiscalização dos respectivos conselhos de Saúde, considerando-se o processo de planejamento e orçamento do sistema, do nível local até o federal.

RESOLVE:

Art. 2º Aprovar o Relatório de Gestão do Terceiro (Setembro, Outubro, Novembro e Dezembro) **Quadrimestre de 2025.**

Itabaiana, *25 de Fevereiro de 2026.*

Viviane de Oliveira Santos

Viviane de Oliveira Santos
Presidente do Conselho Municipal de Saúde

Homologo a Resolução CMS nº 02, de *25 de Fevereiro de 2026*

Genilza de Jesus Santos
Secretária Municipal de Saúde

ESTADO DE SERGIPE

MUNICÍPIO DE ITABAIANA

DEMONSTRATIVO DAS RECEITAS E DESPESAS COM AÇÕES E SERVIÇOS PÚBLICOS DE SAÚDE

Orçamentos Fiscal e da Seguridade Social

RREO - ANEXO XII (LC 141/2012, art. 35)

RELATÓRIO RESUMIDO DA EXECUÇÃO ORÇAMENTÁRIA

NOVEMBRO-DEZEMBRO/2025

R$ 1,00

RECEITAS RESULTANTES DE IMPOSTOS E TRANSFERÊNCIAS CONSTITUCIONAIS E LEGAIS	PREVISÃO INICIAL	PREVISÃO ATUALIZADA (a)	RECEITAS REALIZADAS	
			Até o Bimestre (b)	% (b/a) x 100
RECEITA DE IMPOSTOS (I)	**68.470.000,00**	**68.470.000,00**	**62.642.182,66**	**91,48%**
Receita Resultante do Imposto Predial e Territorial Urbano - IPTU	13.230.000,00	13.230.000,00	10.636.777,20	80,39%
Receita Resultante do Imposto sobre Transmissão Inter Vivos - ITBI	6.520.000,00	6.520.000,00	5.420.241,48	83,13%
Receita Resultante do Imposto sobre Serviços de Qualquer Natureza - ISS	25.720.000,00	25.720.000,00	24.326.131,34	94,58%
Receita Resultante do Imposto sobre a Renda e Proventos de Qualquer Natureza Retido na Fonte – IRRF	23.000.000,00	23.000.000,00	22.259.032,64	96,77%
RECEITA DE TRANSFERÊNCIAS CONSTITUCIONAIS E LEGAIS (II)	**201.120.000,00**	**201.120.000,00**	**152.671.444,92**	**75,91%**
Cota-Parte FPM	117.000.000,00	117.000.000,00	93.372.358,70	79,80%
Cota-Parte ITR	80.000,00	80.000,00	169.114,70	211,39%
Cota-Parte IPVA	24.000.000,00	24.000.000,00	17.547.167,33	73,11%
Cota-Parte ICMS	60.000.000,00	60.000.000,00	41.476.462,18	69,12%
Cota-Parte IPI-Exportação	40.000,00	40.000,00	106.342,01	265,85%
Outras Transferências ou Compensações Financeiras Provenientes de Impostos e Transferências Constitucionais	0,00	0,00	0,00	0,00%
TOTAL DAS RECEITAS RESULTANTES DE IMPOSTOS E TRANFERÊNCIAS CONSTITUCIONAIS E LEGAIS - (III) = (I) + (II)	**269.590.000,00**	**269.590.000,00**	**215.313.627,58**	**79,86%**

DESPESAS COM AÇÕES E SERVIÇOS PÚBLICOS DE SAÚDE (ASPS) – POR SUBFUNÇÃO E CATEGORIA ECONÔMICA	DOTAÇÃO INICIAL	DOTAÇÃO ATUALIZADA (c)	DESPESAS EMPENHADAS		DESPESAS LIQUIDADAS		DESPESAS PAGAS		Inscritas em RP não Processados (g)
			Até o bimestre (d)	% (d/c)	Até o bimestre (e)	% (e/c)	Até o bimestre (f)	% (f/c)	
ATENÇÃO BÁSICA (IV)	**19.872.250,00**	**36.411.572,81**	**20.790.008,98**	**57,09%**	**19.291.318,01**	**52,98%**	**18.883.299,63**	**51,86**	**1.498.690,97**
Despesas Correntes	19.672.250,00	35.196.572,81	20.211.505,54	57,42%	19.212.199,13	54,58%	18.865.363,69	53,60	999.306,41
Despesas de Capital	200.000,00	1.215.000,00	578.503,44	47,61%	79.118,88	6,51%	17.935,94	1,47	499.384,56
ASSISTÊNCIA HOSPITALAR E AMBULATORIAL (V)	**7.867.250,00**	**18.067.807,00**	**12.575.592,16**	**69,60%**	**11.026.030,92**	**61,02%**	**10.449.485,95**	**57,83**	**1.549.561,24**
Despesas Correntes	6.819.000,00	16.824.807,00	11.618.395,88	69,05%	10.751.015,47	63,89%	10.256.312,34	60,95	867.380,41
Despesas de Capital	1.048.250,00	1.243.000,00	957.196,28	77,00%	275.015,45	22,12%	193.173,61	15,54	682.180,83
SUPORTE PROFILÁTICO E TERAPÊUTICO (VI)	**2.090.500,00**	**6.680.270,00**	**6.041.864,76**	**90,44%**	**6.041.073,01**	**90,43%**	**5.543.558,30**	**82,98**	**791,75**
Despesas Correntes	2.028.250,00	6.618.020,00	6.041.864,76	91,29%	6.041.073,01	91,28%	5.543.558,30	83,76	791,75
Despesas de Capital	62.250,00	62.250,00	0,00	0,00%	0,00	0,00%	0,00	0,00	0,00
VIGILÂNCIA SANITÁRIA (VII)	**637.250,00**	**650.650,00**	**335.981,28**	**51,63%**	**303.846,67**	**46,69%**	**303.073,04**	**46,58**	**32.134,61**
Despesas Correntes	592.250,00	605.650,00	335.981,28	55,47%	303.846,67	50,16%	303.073,04	50,04	32.134,61
Despesas de Capital	45.000,00	45.000,00	0,00	0,00%	0,00	0,00%	0,00	0,00	0,00
VIGILÂNCIA EPIDEMIOLÓGICA (VIII)	**2.346.500,00**	**2.812.230,00**	**1.533.154,19**	**54,51%**	**1.422.189,77**	**50,57%**	**1.350.481,59**	**48,02**	**110.964,42**
Despesas Correntes	1.887.500,00	2.792.230,00	1.523.933,15	54,57%	1.412.968,73	50,60%	1.347.578,55	48,26	110.964,42
Despesas de Capital	459.000,00	20.000,00	9.221,04	46,10%	9.221,04	46,10%	2.903,04	14,51	0,00
ALIMENTAÇÃO E NUTRIÇÃO (IX)	**1.006.100,00**	**1.006.100,00**	**190.000,00**	**18,88%**	**89.695,62**	**8,91%**	**89.695,62**	**8,91**	**100.304,38**
Despesas Correntes	1.003.600,00	1.003.600,00	190.000,00	18,93%	89.695,62	8,93%	89.695,62	8,93	100.304,38
Despesas de Capital	2.500,00	2.500,00	0,00	0,00%	0,00	0,00%	0,00	0,00	0,00
OUTRAS SUBFUNÇÕES (X)	**16.805.850,00**	**17.138.350,00**	**11.750.966,05**	**68,56%**	**10.897.625,23**	**63,58%**	**10.614.023,59**	**61,93**	**853.340,82**
Despesas Correntes	16.599.600,00	16.907.100,00	11.632.168,21	68,80%	10.778.827,39	63,75%	10.604.803,64	62,72	853.340,82
Despesas de Capital	206.250,00	231.250,00	118.797,84	51,37%	118.797,84	51,37%	9.219,95	3,98	0,00
TOTAL (XI) = (IV + V + VI + VII + VIII + IX + X)	**50.625.700,00**	**82.766.979,81**	**53.217.567,42**	**64,29%**	**49.071.779,23**	**59,28%**	**47.233.617,72**	**57,06**	**4.145.788,19**

R$ 1,00

APURAÇÃO DO CUMPRIMENTO DO LIMITE MÍNIMO PARA APLICAÇÃO EM ASPS	DESPESAS EMPENHADAS (d)	DESPESAS LIQUIDADAS (e)	DESPESAS PAGAS (f)
Total das Despesas com ASPS (XII) = (XI)	53.217.567,42	49.071.779,23	47.233.617,72
(-) Restos a Pagar Não Processados Inscritos Indevidamente no Exercício sem Disponibilidade Financeira (XIII)	0,00	0,00	0,00
(-) Despesas Custeadas com Recursos Vinculados à Parcela do Percentual Mínimo que não foi Aplicada em ASPS em Exercícios Anteriores (XIV)	0,00	0,00	0,00
(-) Despesas Custeadas com Disponibilidade de Caixa Vinculada aos Restos a Pagar Cancelados (XV)	0,00	0,00	0,00
(=) VALOR APLICADO EM ASPS (XVI) = (XII - XIII - XIV - XV)	**53.217.567,42**	**49.071.779,23**	**47.233.617,72**
Despesa Mínima a ser Aplicada em ASPS (XVII) = (III) x 15% (LC 141/2012)	32.297.044,14	32.297.044,14	0,00
Despesa Mínima a ser Aplicada em ASPS (XVII) = (III) x 15% (Lei Orgânica Municipal)	32.297.044,14	32.297.044,14	0,00
Diferença entre o Valor Aplicado e a Despesa Mínima a ser Aplicada (XVIII) = (XVI (d ou e) - XVII)	20.920.523,28	16.774.735,09	0,00
Limite não Cumprido (XIX) = (XVIII)			0,00
PERCENTUAL DA RECEITA DE IMPOSTOS E TRANSFERÊNCIAS CONSTITUCIONAIS E LEGAIS APLICADO EM ASPS (XVI / III)*100 (mínimo de 15% conforme LC nº 141/2012 ou % da Lei Orgânica Municipal)	**24,71**	**22,79**	**21,93**

CONTROLE DO VALOR REFERENTE AO PERCENTUAL MÍNIMO NÃO CUMPRIDO EM EXERCÍCIOS ANTERIORES PARA FINS DE APLICAÇÃO DOS RECURSOS VINCULADOS CONFORME ARTIGOS 25 E 26 DA LC 141/2012	LIMITE NÃO CUMPRIDO				
	Saldo Inicial (no exercicio atual)	Despesas Custeadas no Exercício de Referência			Saldo Final (não aplicado)
		DESPESAS EMPENHADAS	DESPESAS LIQUIDADAS	DESPESAS PAGAS	
	(h)	(i)	(j)	(k)	(l) = (h - (i ou j))
Diferença de limite não cumprido em 2025	0,00	0,00	0,00	0,00	0,00
Diferença de limite não cumprido em 2024	0,00	0,00	0,00	0,00	0,00
Diferença de limite não cumprido em Exercícios Anteriores	0,00	0,00	0,00	0,00	0,00
TOTAL DA DIFERENÇA DE LIMITE NÃO CUMPRIDO EM EXERCÍCIOS ANTERIORES (XX)	**0,00**	**0,00**	**0,00**	**0,00**	**0,00**

EXECUÇÃO DE RESTOS A PAGAR

EXERCÍCIO DO EMPENHO	Valor Mínimo para aplicação em ASPS (m)	Valor aplicado em ASPS no exercício (n)	Valor aplicado além do limite mínimo (o) = (n - m), se < 0, então (o) = 0	RPNP Inscritos Indevidamente no Exercício sem Disponibilidade Financeira q = (XIIId)	Valor inscrito em RP considerado no Limite (r) = (p - (o + q)) se < 0, então (r) = (0)	Total de RP pagos (s)	Total de RP a pagar (t)	Total de RP cancelados ou prescritos (u)	Diferença entre o valor aplicado além do limite e o total de RP cancelados (v) = ((o + q) - u))
Empenhos de 2025	32.297.044,14	49.071.779,23	16.774.735,09	16.774.735,09	0,00	0,00	0,00	0,00	0,00
Empenhos de 2024	0,00	0,00	0,00	0,00	1.394.923,75	822.484,10	554.330,48	18.109,17	1.376.814,58
Empenhos de 2023	0,00	0,00	0,00	0,00	1.215,38	0,00	1.215,38	0,00	1.215,38
Empenhos de 2022	0,00	0,00	0,00	0,00	109.579,30	0,00	18.884,58	90.694,72	18.884,58
Empenhos de 2021	0,00	0,00	0,00	0,00	27.717,66	3.398,49	24.319,17	0,00	27.717,66

TOTAL DOS RESTOS A PAGAR CANCELADOS OU PRESCRITOS ATÉ O FINAL DO EXERCÍCIO ATUAL QUE AFETARAM O CUMPRIMENTO DO LIMITE (XXI)	0,00
TOTAL DOS RESTOS A PAGAR CANCELADOS OU PRESCRITOS ATÉ O FINAL DO EXERCÍCIO ANTERIOR QUE AFETARAM O CUMPRIMENTO DO LIMITE (XXII)	0,00
TOTAL DOS RESTOS A PAGAR CANCELADOS OU PRESCRITOS NO EXERCÍCIO ATUAL QUE AFETARAM O CUMPRIMENTO DO LIMITE (XXIII) = (XXI - XXII) (Artigo 24 § 1º e 2º da LC 141/2012)	0,00

R$ 1,00

CONTROLE DE RESTOS A PAGAR CANCELADOS OU PRESCRITOS CONSIDERADOS PARA FINS DE APLICAÇÃO DA DISPONIBILIDADE DE CAIXA CONFORME ARTIGO 24§ 1º e 2º DA LC 141/2012	RESTOS A PAGAR CANCELADOS OU PRESCRITOS				
	Saldo Inicial	Despesas Custeadas no Exercício de Referência			Saldo Final (não aplicado)
		DESPESAS EMPENHADAS	DESPESAS LIQUIDADAS	DESPESAS PAGAS	
	(w)	(x)	(y)	(z)	(aa) = (w - (x ou y))
Restos a pagar cancelados ou prescritos em 2025 a serem compensados (XXIV)	0,00	0,00	0,00	0,00	0,00
Restos a pagar cancelados ou prescritos em 2024 a serem compensados (XXV)	0,00	0,00	0,00	0,00	0,00
Restos a pagar cancelados ou prescritos em exercícios anteriores a serem compensados (XXVI)	0,00	0,00	0,00	0,00	0,00
TOTAL DE RESTOS A PAGAR CANCELADOS OU PRESCRITOS A COMPENSAR (XXVII)	**0,00**	**0,00**	**0,00**	**0,00**	**0,00**

RECEITAS ADICIONAIS PARA O FINANCIAMENTO DA SAÚDE NÃO COMPUTADAS NO CÁLCULO DO MÍNIMO	PREVISÃO INICIAL	PREVISÃO ATUALIZADA (a)	RECEITAS REALIZADAS	
			Até o Bimestre (b)	% (b/a) x 100
RECEITAS DE TRANSFERÊNCIAS PARA A SAÚDE (XXVIII)	**180.232.000,00**	**180.232.000,00**	**83.303.036,24**	**46,21**
Provenientes da União	168.880.000,00	168.880.000,00	76.790.975,80	45,47
Provenientes dos Estados	11.352.000,00	11.352.000,00	6.512.060,44	57,36
Proveniente de outros Municípios	0,00	0,00	0,00	0,00
RECEITA DE OPERAÇÕES DE CRÉDITO INTERNAS E EXTERNAS VINCULADAS A SAÚDE (XXIX)	0,00	0,00	0,00	0,00
OUTRAS RECEITAS (XXX)	13.330.000,00	13.330.000,00	16.317.492,91	122,41

DESPESAS COM SAUDE POR SUBFUNÇÕES E CATEGORIA ECONÔMICA NÃO COMPUTADAS NO CÁLCULO DO MÍNIMO	DOTAÇÃO INICIAL	DOTAÇÃO ATUALIZADA (c)	DESPESAS EMPENHADAS		DESPESAS LIQUIDADAS		DESPESAS PAGAS		Inscritas em RP não Processados (g)
			Até o bimestre (d)	% (d/c)	Até o bimestre (e)	% (e/c)	Até o bimestre (f)	% (f/c)	
ATENÇÃO BÁSICA (XXXII)	**42.964.750,00**	**41.364.811,50**	**23.781.726,40**	**57,49%**	**23.151.446,89**	**55,96%**	**23.020.602,65**	**55,65%**	**630.279,51**
Despesas Correntes	33.153.500,00	32.189.223,50	21.567.459,53	67,00%	21.464.778,19	66,68%	21.336.833,95	66,28%	102.681,34
Despesas de Capital	9.811.250,00	9.175.588,00	2.214.266,87	24,13%	1.686.668,70	18,38%	1.683.768,70	18,35%	527.598,17
ASSISTÊNCIA HOSPITALAR E AMBULATORIAL (XXXIII)	**115.549.000,00**	**75.344.677,14**	**45.830.269,13**	**60,82%**	**34.162.811,57**	**45,34%**	**33.247.383,04**	**44,12%**	**11.667.457,56**
Despesas Correntes	97.468.750,00	62.674.677,14	37.742.371,89	60,21%	31.883.307,78	50,87%	30.967.879,25	49,41%	5.859.064,11
Despesas de Capital	18.080.250,00	12.670.000,00	8.087.897,24	63,83%	2.279.503,79	17,99%	2.279.503,79	17,99%	5.808.393,45
SUPORTE PROFILÁTICO E TERAPÊUTICO (XXXIV)	**4.171.500,00**	**1.870.500,00**	**1.234.424,09**	**65,99%**	**1.234.424,09**	**65,99%**	**1.233.304,09**	**65,93%**	**0,00**
Despesas Correntes	4.109.000,00	1.808.000,00	1.234.424,09	68,27%	1.234.424,09	68,27%	1.233.304,09	68,21%	0,00
Despesas de Capital	62.500,00	62.500,00	0,00	0,00%	0,00	0,00%	0,00	0,00%	0,00
VIGILÂNCIA SANITÁRIA (XXXV)	**252.250,00**	**282.450,00**	**0,00**	**0,00%**	**0,00**	**0,00%**	**0,00**	**0,00%**	**0,00**
Despesas Correntes	197.250,00	242.450,00	0,00	0,00%	0,00	0,00%	0,00	0,00%	0,00
Despesas de Capital	55.000,00	40.000,00	0,00	0,00%	0,00	0,00%	0,00	0,00%	0,00
VIGILÂNCIA EPIDEMIOLÓGICA (XXXVI)	**12.077.600,00**	**2.763.935,69**	**2.279.413,09**	**82,46%**	**2.259.992,39**	**81,76%**	**2.259.752,39**	**81,75%**	**19.420,70**
Despesas Correntes	10.957.100,00	2.643.935,69	2.279.413,09	86,21%	2.259.992,39	85,47%	2.259.752,39	85,46%	19.420,70

R$ 1,00

Despesas de Capital	1.120.500,00	120.000,00	0,00	0,00%	0,00	0,00%	0,00	0,00%	0,00
ALIMENTAÇÃO E NUTRIÇÃO (XXXVII)	**5.206.000,00**	**5.206.000,00**	**4.629.545,18**	**88,92%**	**4.629.545,18**	**88,92%**	**4.629.545,18**	**88,92%**	**0,00**
Despesas Correntes	5.203.500,00	5.203.500,00	4.629.545,18	88,96%	4.629.545,18	88,96%	4.629.545,18	88,96%	0,00
Despesas de Capital	2.500,00	2.500,00	0,00	0,00%	0,00	0,00%	0,00	0,00%	0,00
OUTRAS SUBFUNÇÕES (XXXVIII)	**80.900,00**	**50.900,00**	**0,00**	**0,00%**	**0,00**	**0,00%**	**0,00**	**0,00%**	**0,00**
Despesas Correntes	900,00	900,00	0,00	0,00%	0,00	0,00%	0,00	0,00%	0,00
Despesas de Capital	80.000,00	50.000,00	0,00	0,00%	0,00	0,00%	0,00	0,00%	0,00
TOTAL DAS DESPESAS NÃO COMPUTADAS NO CÁLCULO DO MÍNIMO (XXXIX) = (XXXII + XXXIII + XXXIV + XXXV + XXXVI + XXXVII + XXXVIII)	**180.302.000,00**	**126.883.274,33**	**77.755.377,89**	**61,28%**	**65.438.220,12**	**51,57%**	**64.390.587,35**	**50,74%**	**12.317.157,77**

DESPESAS TOTAIS COM SAÚDE	DOTAÇÃO INICIAL	DOTAÇÃO ATUALIZADA (c)	DESPESAS EMPENHADAS		DESPESAS LIQUIDADAS		DESPESAS PAGAS		Inscritas em RP não Processados (g)
			Até o bimestre (d)	% (d/c)	Até o bimestre (e)	% (e/c)	Até o bimestre (f)	% (f/c)	
ATENÇÃO BÁSICA (XL) = (IV + XXXII)	62.837.000,00	77.776.384,31	44.571.735,38	57,30%	42.442.764,90	54,57%	41.903.902,28	53,87%	2.128.970,48
ASSISTÊNCIA HOSPITALAR E AMBULATORIAL (XLI) = (V + XXXIII)	123.416.250,00	93.412.484,14	58.405.861,29	62,52%	45.188.842,49	48,37%	43.696.868,99	46,77%	13.217.018,80
SUPORTE PROFILÁTICO E TERAPÊUTICO (XLII) = (VI + XXXIV)	6.262.000,00	8.550.770,00	7.276.288,85	85,09%	7.275.497,10	85,08%	6.776.862,39	79,25%	791,75
VIGILÂNCIA SANITÁRIA (XLIII) = (VII + XXXV)	889.500,00	933.100,00	335.981,28	36,00%	303.846,67	32,56%	303.073,04	32,48%	32.134,61
VIGILÂNCIA EPIDEMIOLÓGICA (XLIV) = (VIII + XXXVI)	14.424.100,00	5.576.165,69	3.812.567,28	68,37%	3.682.182,16	66,03%	3.610.233,98	64,74%	130.385,12
ALIMENTAÇÃO E NUTRIÇÃO (XLV) = (XIX + XXXVII)	6.212.100,00	6.212.100,00	4.819.545,18	77,58%	4.719.240,80	75,96%	4.719.240,80	75,96%	100.304,38
OUTRAS SUBFUNÇÕES (XLVI) = (X + XXXVIII)	16.886.750,00	17.189.250,00	11.750.966,05	68,36%	10.897.625,23	63,39%	10.614.023,59	61,74%	853.340,82
TOTAL DAS DESPESAS COM SAÚDE (XLVII) = (XI + XXXIX)	**230.927.700,00**	**209.650.254,14**	**130.972.945,31**	**62,47%**	**114.509.999,35**	**54,61%**	**111.624.205,07**	**53,24%**	**16.462.945,96**

GENILZA DE JESUS SANTOS:87671514500

Assinado digitalmente por GENILZA DE JESUS SANTOS:87671514500
ND: C=BR, CN=GENILZA DE JESUS SANTOS:87671514500, O=ICP-Brasil, OU=AC SyngularID Multipla
Razão: Eu sou o autor deste documento
Localização:
Data: 2026.03.14 15:39:09-03'00'
Foxit PDF Reader Versão: 2025.3.0

JILDEVAN TELES SILVA:39041344500

Assinado digitalmente por JILDEVAN TELES SILVA:39041344500
ND: C=BR, CN=JILDEVAN TELES SILVA:39041344500, O=ICP-Brasil, OU=videoconferencia
Razão: Eu sou o autor deste documento
Localização:
Data: 2026.03.14 15:38:02-03'00'
Foxit PDF Reader Versão: 2025.3.0

MUNICÍPIO DE ITABAIANA
RELATÓRIO DE GESTÃO FISCAL CONSOLIDADO
DEMONSTRATIVO DA DESPESA COM PESSOAL
ORÇAMENTOS FISCAL E DA SEGURIDADE SOCIAL
PERIODO DE REFERÊNCIA: JANEIRO A DEZEMBRO DE 2025

RGF - ANEXO 1 (LRF, art. 55, inciso I, alínea "a") R$ 1,00

DESPESA COM PESSOAL	DESPESAS EXECUTADAS (Últimos 12 Meses)													
	LIQUIDADAS													INSCRITAS EM RESTOS A PAGAR NÃO PROCESSADOS[1] (b)
	JANEIRO	FEVEREIRO	MARÇO	ABRIL	MAIO	JUNHO	JULHO	AGOSTO	SETEMBRO	OUTUBRO	NOVEMBRO	DEZEMBRO	TOTAL (ÚLTIMOS 12 MESES) (a)	
DESPESA BRUTA COM PESSOAL (I)	**14.693.133,05**	**15.913.028,05**	**16.552.732,70**	**17.266.661,31**	**18.059.446,40**	**17.236.752,64**	**19.232.013,35**	**19.093.251,70**	**17.963.273,08**	**18.140.687,51**	**21.863.366,28**	**31.974.948,90**	**227.989.294,97**	**4.004.535,94**
Pessoal Ativo	**14.634.916,14**	**15.855.749,19**	**16.491.537,40**	**17.208.198,41**	**18.000.604,93**	**17.174.796,54**	**19.175.614,93**	**19.038.978,48**	**17.898.491,70**	**18.086.414,29**	**21.809.093,06**	**31.899.025,61**	**227.273.420,68**	**4.004.535,94**
Vencimentos, Vantagens e Outras Despesas Variáveis	14.623.882,06	14.210.094,46	16.219.647,48	16.235.701,79	17.838.532,98	17.013.316,31	17.306.692,92	17.267.407,38	17.654.238,98	17.922.679,50	17.682.759,44	28.263.986,19	212.238.939,49	1.053.498,31
Obrigações Patronais	11.034,08	1.645.654,73	271.889,92	972.496,62	162.071,95	161.480,23	1.868.922,01	1.771.571,10	244.252,72	163.734,79	4.126.333,62	3.635.039,42	15.034.481,19	2.951.037,63
Pessoal Inativo e Pensionistas	**58.216,91**	**57.278,86**	**61.195,30**	**58.462,90**	**58.841,47**	**61.956,10**	**56.398,42**	**54.273,22**	**64.781,38**	**54.273,22**	**54.273,22**	**75.923,29**	**715.874,29**	**0,00**
Aposentadoria, Reservas e Reformas	58.216,91	57.278,86	61.195,30	58.462,90	58.841,47	61.956,10	56.398,42	54.273,22	64.781,38	54.273,22	54.273,22	75.923,29	715.874,29	0,00
Pensões	0,00	0,00	0,00	0,00	0,00	0,00	0,00	0,00	0,00	0,00	0,00	0,00	0,00	0,00
Outras Despesas de Pessoal Decorrentes de Contratos de Terceirização ou de Contratação de Forma Indireta (§ 1º do art. 18 da LRF).	**0,00**	**0,00**	**0,00**	**0,00**	**0,00**	**0,00**	**0,00**	**0,00**	**0,00**	**0,00**	**0,00**	**0,00**	**0,00**	**0,00**
Despesa com Pessoal não Executada Orçamentariamente	**0,00**	**0,00**	**0,00**	**0,00**	**0,00**	**0,00**	**0,00**	**0,00**	**0,00**	**0,00**	**0,00**	**0,00**	**0,00**	**0,00**
DESPESAS NÃO COMPUTADAS (§ 1º do art. 19 da LRF) (II)	**2.520.104,34**	**416.140,17**	**928.669,35**	**322.490,68**	**1.027.294,92**	**659.284,34**	**713.507,00**	**640.026,89**	**685.726,90**	**782.634,81**	**278.324,99**	**1.172.681,08**	**10.146.885,47**	**0,00**
Indenizações por Demissão e Incentivos à Demissão Voluntária	22.513,55	27.993,52	12.090,14	24.689,54	79.363,87	45.925,35	16.161,73	10.969,22	14.638,79	135.523,38	2.037,59	47.150,34	439.057,02	0,00
Decorrentes de Decisão Judicial	9.373,88	330.348,79	680.007,57	60.016,68	705.637,12	366.051,11	460.052,14	391.452,08	427.560,96	412.873,61	43.268,41	527.095,57	4.413.737,92	0,00
Despesas de Exercícios Anteriores	0,00	519,00	0,00	0,00	0,00	0,00	0,00	0,00	0,00	0,00	0,00	0,00	519,00	0,00
Inativos e Pensionistas com Recursos Vinculados	58.216,91	57.278,86	61.195,30	58.462,90	58.841,47	61.956,10	56.398,42	54.273,22	64.781,38	54.273,22	54.273,22	75.923,29	715.874,29	0,00
Agentes Comunitários de Saúde e de Combate às Endemias com Recursos Vinculados (CF, art. 198, §11)	0,00	0,00	0,00	0,00	0,00	0,00	0,00	0,00	0,00	0,00	0,00	0,00	0,00	0,00
Parcela dedutível referente ao piso salarial do Enfermeiro, Técnico de Enfermagem, Auxiliar de Enfermagem e Parteira (ADCT, art. 38, §2º)	2.430.000,00	0,00	175.376,34	179.321,56	183.452,46	185.351,78	180.894,71	183.332,37	178.745,77	179.964,60	178.745,77	522.511,88	4.577.697,24	0,00
Outras Deduções Constitucionais ou Legais	0,00	0,00	0,00	0,00	0,00	0,00	0,00	0,00	0,00	0,00	0,00	0,00	0,00	0,00
DESPESA LÍQUIDA COM PESSOAL (III) = (I - II)	**12.173.028,71**	**15.496.887,88**	**15.624.063,35**	**16.944.170,63**	**17.032.151,48**	**16.577.468,30**	**18.518.506,35**	**18.453.224,81**	**17.277.546,18**	**17.358.052,70**	**21.585.041,29**	**30.802.267,82**	**217.842.409,50**	**4.004.535,94**
DESPESA TOTAL COM PESSOAL - DTP (V) = (III a + III b)														**221.846.945,44**

CÁLCULO DA RCL	VALOR
RECEITA CORRENTE LÍQUIDA - RCL (IV)	437.682.481,14
(-) Transferências obrigatórias da União relativas às emendas individuais (art. 166-A, § 1º, da CF) (V)	9.657.815,00
(-) Transferências obrigatórias da União relativas às emendas de bancada (art. 166, § 16, da CF) (VI)	2.434.943,16
(-) Transferências da União relativas à remuneração dos agentes comunitários de saúde e de combate às endemias (CF, art. 198, §11) (VII)	1.426.920,00
(-) Outras Deduções Constitucionais ou Legais (VIII)	-
RECEITA CORRENTE LÍQUIDA AJUSTADA PARA CÁLCULO DOS LIMITES DA DESPESA COM PESSOAL (IX) = (IV - V - VI - VII - VIII)	**424.162.802,98**

APURAÇÃO DO CUMPRIMENTO DO LIMITE LEGAL		% SOBRE A RCL
PERCENTUAL APLICADO COM PESSOAL ATÉ O PERÍODO (VIII) = (V / VII)		**52,30%**
LIMITE MÁXIMO (IX) (incisos I, II e III, art. 20 da LRF)	54%	229.047.913,61
LIMITE PRUDENCIAL (X) = (0,95 x IX) (parágrafo único do art. 22 da LRF)	51,30%	217.595.517,93
LIMITE DE ALERTA (VIII) = (0,90 x IX) (inciso II do §1º do art. 59 da LRF)	48,60%	206.143.122,25

FONTE: Sistema <Contabilis>, Unidade Responsável <Prefeitura Municipal de Itabaiana>, Data da emissão <25/02/2025>.

1. Nos demonstrativos elaborados no primeiro e no segundo quadrimestre de cada exercício, os valores de restos a pagar não processados inscritos em 31 de dezembro do exercício anterior continuarão a ser informados nesse campo. Esses valores não sofrem alteração pelo seu processamento, e somente no caso de cancelamento podem ser excluídos.

VALMIR DOS SANTOS COSTA:48819298520

Assinado digitalmente por VALMIR DOS SANTOS COSTA:48819298520
ND: C=BR, CN=VALMIR DOS SANTOS COSTA:48819298520, O=ICP-Brasil, OU=AC SyngularID Multipla
Razão: Eu sou o autor deste documento
Localização:
Data: 2026.03.20 13:03:45-03'00'
Foxit PDF Reader Versão: 2025.3.0

ESTADO DE SERGIPE
PREFEITURA MUNICIPAL DE ITABAIANA

TABELA DE SUBSÍDIOS

Exercício - 2025

MÊS	SUBSÍDIO PREFEITO	SUBSÍDIO VICE-PREFEITO	OBSERVAÇÃO
Janeiro	R$ 30.480,68	R$ 20.320,44	
Fevereiro	R$ 30.480,68	R$ 20.320,44	
Março	R$ 30.480,68	R$ 20.320,44	
Abril	R$ 30.480,68	R$ 20.320,44	
Maio	R$ 33.763,00	R$ 22.508,67	
Junho	R$ 33.763,00	R$ 22.508,67	
Julho	R$ 33.763,00	R$ 22.508,67	
Agosto	R$ 33.763,00	R$ 22.508,67	
Setembro	R$ 33.763,00	R$ 22.508,67	
Outubro	R$ 33.763,00	R$ 22.508,67	
Novembro	R$ 33.763,00	R$ 22.508,67	
Dezembro	R$ 33.763,00	R$ 22.508,67	
13º Salário	R$ 33.763,00	R$ 22.508,67	
Total	**R$ 425.789,72**	**R$ 283.859,79**	

Nota - Informar o valor bruto pago no mês.

ITABAIANA/SE 31 de dezembro de 2025.

ELAINE OLIVEIRA LIMA EVANGELISTA:89331729553

Assinado de forma digital por ELAINE OLIVEIRA LIMA EVANGELISTA:89331729553
Dados: 2026.04.09 10:25:41 -03'00'

ELAINE OLIVEIRA LIMA EVANGELISTA
RESPONSÁVEL PELOS RECURSOS HUMANOS

ESTADO DE SERGIPE

PREFEITURA MUNICIPAL DE ITABAIANA

C.N.P.J - 13.104.740/0001-10

Ficha Financeira Sintética

Ano: 2025

Matrícula	Nome do Funcionário		PIS/PASEP	CPF	RG	Data Nascimento
2326340057	JOSE PAES DOS SANTOS		11698693189	723.242.795-68	1315089	12/08/1974
Regime	**Cargo**	**Horas Mensais**	**Tipo Cargo**	**Situação**		**Data Admissão**
	VICE PREFEITO - VICE PREFEITO	200	ELETIVO	ATIVO		01/01/2025
Unidade			**Centro de Custo**			**Data Desligamento**
0201 - GABINETE DO PREFEITO			10 - ELETIVO			
Orgão			**Local de Trabalho**			**Tempo Serviço**
02 - PREFEITURA MUNICIPAL DE ITABAIANA			504 - GABINETE			1a
Especialidade						

PROVENTOS

Evento	Descrição	Janeiro	Fevereiro	Março	Abril	Maio	Junho	Julho	Agosto	Setembro	Outubro	Novembro	Dezembro	Total
9	SUBSÍDIO	20.320,44	20.320,44	20.320,44	20.320,44	22.508,67	22.508,67	22.508,67	22.508,67	22.508,67	22.508,67	22.508,67	22.508,67	261.351,12
SubTotal		**20.320,44**	**20.320,44**	**20.320,44**	**20.320,44**	**22.508,67**	**22.508,67**	**22.508,67**	**22.508,67**	**22.508,67**	**22.508,67**	**22.508,67**	**22.508,67**	**261.351,12**

DESCONTOS

Evento	Descrição	Janeiro	Fevereiro	Março	Abril	Maio	Junho	Julho	Agosto	Setembro	Outubro	Novembro	Dezembro	Total
2	I.N.S.S	951,62	951,62	951,62	951,62	951,62	951,62	951,62	951,62	951,62	951,62	951,62	951,62	11.419,44
3	I.R.R.F	4.378,29	4.378,28	4.378,28	4.378,28	4.967,32	4.967,32	4.967,32	4.967,32	4.967,32	4.967,32	4.967,32	4.967,32	57.251,69
1805	EMPRESTIMO CEF I	0,00	0,00	0,00	5.368,21	5.368,21	5.368,21	5.368,21	5.368,21	5.368,21	5.368,21	5.368,21	5.368,21	48.313,89
SubTotal		**5.329,91**	**5.329,90**	**5.329,90**	**10.698,11**	**11.287,15**	**11.287,15**	**11.287,15**	**11.287,15**	**11.287,15**	**11.287,15**	**11.287,15**	**11.287,15**	**116.985,02**

13° - PROVENTOS

Evento	Descrição	Janeiro	Fevereiro	Março	Abril	Maio	Junho	Julho	Agosto	Setembro	Outubro	Novembro	Dezembro	Total
65	13º SALÁRIO	0,00	0,00	0,00	0,00	0,00	0,00	0,00	0,00	0,00	0,00	0,00	22.508,67	22.508,67
SubTotal		**0,00**	**0,00**	**0,00**	**0,00**	**0,00**	**0,00**	**0,00**	**0,00**	**0,00**	**0,00**	**0,00**	**22.508,67**	**22.508,67**

13° - DESCONTOS

Evento	Descrição	Janeiro	Fevereiro	Março	Abril	Maio	Junho	Julho	Agosto	Setembro	Outubro	Novembro	Dezembro	Total
2	I.N.S.S	0,00	0,00	0,00	0,00	0,00	0,00	0,00	0,00	0,00	0,00	0,00	951,62	951,62
3	I.R.R.F	0,00	0,00	0,00	0,00	0,00	0,00	0,00	0,00	0,00	0,00	0,00	4.967,32	4.967,32
SubTotal		**0,00**	**0,00**	**0,00**	**0,00**	**0,00**	**0,00**	**0,00**	**0,00**	**0,00**	**0,00**	**0,00**	**5.918,94**	**5.918,94**

Base Previdência Geral	**20.320,44**	**20.320,44**	**20.320,44**	**20.320,44**	**22.508,67**	**22.508,67**	**22.508,67**	**22.508,67**	**22.508,67**	**22.508,67**	**22.508,67**	**22.508,67**	**261.351,12**
Base Imposto de Renda	**19.179,23**	**19.179,23**	**19.179,23**	**19.179,23**	**21.367,46**	**21.367,46**	**21.367,46**	**21.367,46**	**21.367,46**	**21.367,46**	**21.367,46**	**21.367,46**	**247.656,60**
Base Previdência Própria	**0,00**	**0,00**	**0,00**	**0,00**	**0,00**	**0,00**	**0,00**	**0,00**	**0,00**	**0,00**	**0,00**	**0,00**	**0,00**
Total Líquido	**14.990,53**	**14.990,54**	**14.990,54**	**9.622,33**	**11.221,52**	**11.221,52**	**11.221,52**	**11.221,52**	**11.221,52**	**11.221,52**	**11.221,52**	**27.811,25**	**160.955,83**

*** Mês com folha em aberto**

ESTADO DE SERGIPE

PREFEITURA MUNICIPAL DE ITABAIANA

C.N.P.J - 13.104.740/0001-10

Ficha Financeira Sintética

Ano: 2025

Matrícula	Nome do Funcionário		PIS/PASEP	CPF	RG	Data Nascimento
2326340052	VALMIR DOS SANTOS COSTA		11660284583	488.192.985-20	987.874	03/12/1968
Regime	**Cargo**	**Horas Mensais**	**Tipo Cargo**	**Situação**		**Data Admissão**
	PREFEITO(A) - PREFEITO(A)	200	ELETIVO	ATIVO		01/01/2025
Unidade			**Centro de Custo**			**Data Desligamento**
0201 - GABINETE DO PREFEITO			10 - ELETIVO			
Orgão			**Local de Trabalho**			**Tempo Serviço**
02 - PREFEITURA MUNICIPAL DE ITABAIANA			504 - GABINETE			11m e 5d
Especialidade						

PROVENTOS

Evento	Descrição	Janeiro	Fevereiro	Março	Abril	Maio	Junho	Julho	Agosto	Setembro	Outubro	Novembro	Dezembro	Total
9	SUBSÍDIO	30.480,68	30.480,68	30.480,68	30.480,68	33.763,00	33.763,00	33.763,00	33.763,00	33.763,00	33.763,00	33.763,00	33.763,00	392.026,72
SubTotal		**30.480,68**	**30.480,68**	**30.480,68**	**30.480,68**	**33.763,00**	**33.763,00**	**33.763,00**	**33.763,00**	**33.763,00**	**33.763,00**	**33.763,00**	**33.763,00**	**392.026,72**

DESCONTOS

Evento	Descrição	Janeiro	Fevereiro	Março	Abril	Maio	Junho	Julho	Agosto	Setembro	Outubro	Novembro	Dezembro	Total
2	I.N.S.S	951,62	951,62	951,62	951,62	951,62	951,62	951,62	951,62	951,62	951,62	951,62	951,62	11.419,44
3	I.R.R.F	7.224,49	7.224,49	7.224,49	7.224,49	8.114,39	8.114,39	8.114,39	8.114,39	8.114,39	8.114,39	8.114,39	8.114,39	93.813,08
1805	EMPRESTIMO CEF I	9.018,84	9.018,84	9.018,84	9.018,84	9.018,84	9.018,84	0,00	0,00	0,00	0,00	10.250,00	10.250,00	74.613,04
SubTotal		**17.194,95**	**17.194,95**	**17.194,95**	**17.194,95**	**18.084,85**	**18.084,85**	**9.066,01**	**9.066,01**	**9.066,01**	**9.066,01**	**19.316,01**	**19.316,01**	**179.845,56**

13° - PROVENTOS

Evento	Descrição	Janeiro	Fevereiro	Março	Abril	Maio	Junho	Julho	Agosto	Setembro	Outubro	Novembro	Dezembro	Total
65	13º SALÁRIO	0,00	0,00	0,00	0,00	0,00	0,00	0,00	0,00	0,00	0,00	0,00	33.763,00	33.763,00
SubTotal		**0,00**	**0,00**	**0,00**	**0,00**	**0,00**	**0,00**	**0,00**	**0,00**	**0,00**	**0,00**	**0,00**	**33.763,00**	**33.763,00**

13° - DESCONTOS

Evento	Descrição	Janeiro	Fevereiro	Março	Abril	Maio	Junho	Julho	Agosto	Setembro	Outubro	Novembro	Dezembro	Total
2	I.N.S.S	0,00	0,00	0,00	0,00	0,00	0,00	0,00	0,00	0,00	0,00	0,00	951,62	951,62
3	I.R.R.F	0,00	0,00	0,00	0,00	0,00	0,00	0,00	0,00	0,00	0,00	0,00	8.114,39	8.114,39
SubTotal		**0,00**	**0,00**	**0,00**	**0,00**	**0,00**	**0,00**	**0,00**	**0,00**	**0,00**	**0,00**	**0,00**	**9.066,01**	**9.066,01**

Base Previdência Geral	**30.480,68**	**30.480,68**	**30.480,68**	**30.480,68**	**33.763,00**	**33.763,00**	**33.763,00**	**33.763,00**	**33.763,00**	**33.763,00**	**33.763,00**	**33.763,00**	**392.026,72**
Base Imposto de Renda	**29.529,06**	**29.529,06**	**29.529,06**	**29.529,06**	**32.811,38**	**32.811,38**	**32.811,38**	**32.811,38**	**32.811,38**	**32.811,38**	**32.811,38**	**32.811,38**	**380.607,28**
Base Previdência Própria	**0,00**	**0,00**	**0,00**	**0,00**	**0,00**	**0,00**	**0,00**	**0,00**	**0,00**	**0,00**	**0,00**	**0,00**	**0,00**
Total Líquido	**13.285,73**	**13.285,73**	**13.285,73**	**13.285,73**	**15.678,15**	**15.678,15**	**24.696,99**	**24.696,99**	**24.696,99**	**24.696,99**	**14.446,99**	**39.143,98**	**236.878,15**

*** Mês com folha em aberto**

DECLARAÇÃO

O MUNICÍPIO DE ITABAIANA, ESTADO DE SERGIPE, neste ato representado pelo Chefe do Poder Executivo Municipal, o Prefeito VALMIR DOS SANTOS COSTA, DECLARA, para os devidos fins, que **não houve portaria ou outros instrumentos normativos que instituíram medidas de ajustes fiscais** no ano de 2025.

VALMIR DOS SANTOS COSTA:48819298520

EX PREFEITO ITABAIANA/SE
2026.04.09 05:29:54 -03'00'

VALMIR DOS SANTOS COSTA
PREFEITO

ESTADO DE SERGIPE
PREFEITURA MUNICIPAL DE ITABAIANA

EMENDAS ESTADUAIS RECEBIDAS EM 2025

Ano Emenda Parlamentar Plano Ação	Esfera de Origem	Forma de Repasse	Função de Governo	Número do Instrumento	Nome Parlamentar Plano Ação	Tipo da Emenda	Número de Emenda	Objeto	DESTINAÇÃO DE EMENDA	Valor Empenhado	Valor Pago
2025	ESTADUAL	TRANSFERENCIA ESPECIAL	08 - ASSISTÊNCIA SOCIAL	LOA 141-73-2025	MARCOS VINICIUS LIMA DE OLIVEIRA	INDIVIDUAL	1486/2025	AQUISIÇÃO DE EQUIPAMENTOS PARA IMPLANTAÇÃO DO PROJETO FRANCISCO PAES DA COSTA	INVESTIMENTO	R$ 80.000,00	R$ 80.000,00
2025	ESTADUAL	TRANSFERENCIA ESPECIAL	15 - URBANISMO	LOA 141-73-2025	MARCOS VINICIUS LIMA DE OLIVEIRA	INDIVIDUAL	1441/2025	APOIO FINANCEIRO PARA INVESTIMENTO - SECRETARIA DE OBRAS	INVESTIMENTO	R$ 150.000,00	R$ 150.000,00

16 de abril de 2026

VALMIR DOS SANTOS COSTA:48819298520
EX PREFEITO
ITABAIANA/SE
2026.04.16 11:22:42-03'00'

VALMIR DOS SANTOS COSTA
EX PREFEITO

ESTADO DE SERGIPE
Prefeitura Municipal de Itabaiana

RELAÇÃO DE VEICULOS DE ITABAIANA

SECRETARIA DE OBRAS		
DESCRISÇÃO DO VEICULO	**PLACA**	**ANO DE FABRICAÇÃO**
CAMINHÃO AGRALE 1400	QKX 5948	2016
CAMINHÃO HUNDAY/HD 80	SCP 4G15	2022
CAMINHÃO VOLKSWAGEM 9.170 (COLETOR DE LIXO)	QMF 9C94	2020

SECRETARIA DE AGRICULTURA		
DESCRIÇÃO DO VEICULO	**PLACA**	**ANO DE FABRICAÇÃO**
CAMINHÃO IVECO (CAMINHÃO BOIADEIRO)	JFP 6574	2002
CAMINHÃO VOLKSWAGEM 13.190 (CAÇAMBA)	OEK 5204	2013
FIAT FIURINO FURGÃO	QML 6B88	2020
MOTO HONDA NXR 150 BROS	IAA 7561	2007
DESCRIÇÃO DAS MAQUINAS	**FABRICANTE**	**ANO DE FABRICAÇÃO**
MOTONIVELADORA RG 140 B	NEW HOLLAND	2013/2016
MOTONIVELADORA RG 170 B	NEW HOLLAND	2018
RETROESCAVADEIRA B 90 B	NEW HOLLAND	2013
RETROESCAVADEIRA B 95 B	NEW HOLLAND	2016/2018
PÁ CARREGADEIRA 12 B	NEW HOLLAND	2007
PÁ CARREGADEIRA 12 D	NEW HOLLAND	2016
PÁ CARREGADEIRA 12 D EVO	NEW HOLLAND	2018
MOTONIVELADORA GR1803BR	XCMG BRASIL	2020
RETROESCAVADEIRA MF 96	MASSEY FERGUSSON	2011

GUARDA MUNICIPAL		
DESCRIÇÃO DO VEICULO	**PLACA**	**ANO DE FABRICAÇÃO**
VOLKSWAGEM AMAROK (CAMIONETE)	QMD 5063	2018
MOTO HONDA XRE 300	QMD 3434	2018
MOTO HONDA XRE 300	QMD 3435	2018
MOTO SUZUKI 600 CC	TNY6D83	2025
MOTO SUZUKI 600CC	TNY6D84	2025
MOTO SUZUKI 600CC	TNYD86	2025

VALMIR DOS SANTOS COSTA:48819298520
EX PREFEITO ITABAIANA/SE
2026.04.16 11:09:27-03'00'

VALMIR DOS SANTOS COSTA
Prefeito

CONVÊNIO
– ANO DE 2025 -

Nº DO CONVÊNIO	ÓRGÃO CONVENENTE	OBJETO	VALOR
1.	Associação Itabaianense dos Universitários AIU	O Convênio tem como objeto a cooperação a ser firmada entre o Município e a ASSOCIAÇÃO ITABAIANENSE DOS UNIVERSITÁRIOS - AIU, conforme a Lei Municipal nº 2.817 de 19 de fevereiro de 2025, para auxiliar na manutenção material e financeira, tal qual a aquisição de combustível para os veículos por ela utilizados no transporte do alunado, bem como para o cumprimento das demais finalidades e objetivos previstos em Estatuto Social	R$ 250.000,00
2.	Federação Sergipana de Futebol	O convênio tem por objetivo a subvenção que será concedida a Associação Olímpica De Itabaiana, através da Federação Sergipana de Futebol, conforme Lei Municipal n.º 2.818, de 19 de fevereiro de 2025, colaborar financeiramente com a participação nas competições de promovidas pela Federação Sergipana de Futebol no ano de 2025, bem como incentivar a pratica desportiva dos munícipes de Itabaiana/SE	R$ 400.000,00
3.	Comunidade Católica Ascender Associação Privada de Fieis	O convênio tem por objeto a subvenção que será concedida a Comunidade Católica Ascender Associação Privada De Fieis, conforme Lei Municipal nº 2.819 de 19 de fevereiro de 2025, visando colaborar financeiramente com o trabalho social, cultural e religioso promovido pela instituição na cidade de Itabaiana/SE, para o ano de 2025	R$ 50.000,00
4.	Instituto Religioso dos Filhos e Filhas do Amor e da Misericórdia Eucarística	O presente Termo de Convênio tem por objeto a subvenção que será concedida ao Instituto Religioso dos Filhos e Filhas do Amor e da Misericórdia Eucarística conforme Lei Municipal nº 2.826, de 13 de março de	R$ 80.000,00

		2025, visando auxiliar na sua manutenção material e financeira, mais especificamente no desenvolvimento da população por ela assistida, para o ano de 2025	
5.	Missão Dulce	Subvenção que será concedida a MISSÃO DULCE, conforme Lei Municipal nº 2.858 de 07 de maio de 2025, visando fortalecer e garantir a continuidade das ações sociais e assistências desenvolvidas pela instituição, especificamente no acolhimento de pessoas em situação de vulnerabilidade, com deficiência intelectual e em situação de rua, promovendo inclusão, dignidade e cidadania à população mais necessitada do município	R$ 32.000,00
6.	Associação Itabaianense Dos Universitários - Aiu	O presente Convênio tem como objeto a cooperação a ser firmada entre o Município e a ASSOCIAÇÃO ITABAIANENSE DOS UNIVERSITÁRIOS - AIU, conforme a Lei Municipal nº 2.861 de 07 de maio de 2025, para auxiliar na manutenção material e financeira, tal qual a aquisição de combustível para os veículos por ela utilizados no transporte do alunado, bem como para o cumprimento das demais finalidades e objetivos previstos em Estatuto Social	R$ 320.000,00
7.	Sociedade Beneficente dos Trabalhadores de Itabaiana	O presente convênio tem por objetivo viabilizar o apoio financeiro do Município à QUADRILHA JUNINA BALANÇA MAIS NÃO CAI, com a finalidade de colaborar para sua participação em eventos e competições culturais juninas no ano de 2025, além de incentivar a preservação das tradições populares, a promoção da cultura, conforme a Lei Municipal n.º 2.859 de 07 de maio de 2025	R$ 25.000,00
8.	Associação Pais e Amigos dos Excepcionais de Itabaiana – Apae	O presente Convênio tem como objeto a subvenção que será concedida a Associação de Pais e Amigos dos Excepcionais de Itabaiana, conforme Lei Municipal nº 2.864 de 25 de junho de 2025, a qual auxiliará na manutenção material e financeira,	R$ 18.000,00

		especificamente no desenvolvimento social da população por ela assistida	
9.	Associação Treinando e Formando Cidadãos - TFC	O presente convênio tem por objeto a subvenção que será concedida a ASSOCIAÇÃO TREINANDO E FORMANDO CIDADÃOS - TFC, conforme Lei Municipal n.º 2.865 de 25 de Junho de 2025, o qual auxiliará na manutenção material e financeira, bem como permitir a execução de seus projetos sociais e de medidas para o incentivo à pratica e esporte pela população por ela assistida	R$ 18.000,00
10.	União dos Dirigentes Municipais de Educação do Estado de Sergipe - UNDIME	O presente Convênio tem como objeto a cooperação a ser firmada entre o Município e a União Dos Dirigentes Municipais de Educação do Estado de Sergipe - UNDIME, conforme a Lei Municipal nº 2.636 de 18 de agosto de 2023, visando colaborar nas operacionalizações dos Projetos educacionais do Município, junto aos entes com o apoio a estudos específicos	R$ 5.512,00
11.	Federação Sergipana de Judô	O presente convênio tem por objeto a subvenção que será concedida a FEDERAÇÃO SERGIPANA DE JUDÔ, conforme Lei Municipal n.º 2.869 de 17 de Julho de 2025, o qual auxiliará na manutenção material e financeira, em especial na realização do Campeonato Sergipano de Judô – II Etapa a ser realizado no dia 26 de Julho de 2025 no município de Itabaiana, ou em outra data designada pela Federação	R$ 26.050,00
12.	Sociedade Filarmônica 28 de Agosto - Sofiva	presente termo de Convênio tem por objeto a subvenção que será concedida a SOCIEDADE FILARMÔNICA 28 DE AGOSTO - SOFIVA, conforme Lei Municipal nº 2.870 de 18 de Julho de 2025, a qual	R$ 90.000,00

		auxiliará a subvencionada na manutenção material e financeira, mais especificamente no desenvolvimento social da população por ela assistida	
13.	Filarmônica Nossa Senhora da Conceição	O presente Convênio tem como objeto a subvenção que será concedida a Filarmônica Nossa Senhora da Conceição, conforme Lei Municipal nº 2.871 de 18 de julho de 2025, a qual auxiliará a subvencionada na sua manutenção material e financeira, mais especificamente no desenvolvimento social da população por ela assistida	R$ 90.000,00
14.	Oratório Beneficente Santa Dulce dos Pobres	O presente Termo de Convênio tem por objeto a subvenção que será concedida ao Oratorio Beneficente Santa Dulce dos Pobres, conforme Lei Municipal nº 2.894 de 16 de setembro de 2025, visando auxiliar na manutenção material e financeira, bem como permitir a execução de seus projetos sociais, para o ano de 2025	R$ 12.0000,00
15.	Academia Itabaianense de Letras	subvenção que será concedida a ACADEMIA ITABAIANENSE DE LETRAS, conforme Lei Municipal nº 2.918 de 16 de outubro de 2025, visando subsidiar a realização da VII Bienal Internacional do Livro de Itabaiana, promovida pela entidade beneficiária fortalecendo a difusão da cultura, da literatura e da memória	R$ 150.000,00

		histórica do município	
16.	Associação Olímpica de Itabaiana	O presente convênio tem por objetivo a subvenção que será concedida a Associação Olímpica De Itabaiana, através de repasse direto em uma única parcela, conforme Lei Municipal n.º 2.940/2025, de 07 de novembro de 2025, colaborar financeiramente com a participação, da equipe de futsal, na competição COPA TV SERGIPE DE FUTSAL, no ano de 2025, bem como incentivar a pratica desportiva dos munícipes de Itabaiana/SE	R$ 50.000,00
17.	Federação da Agricultura e Pecuária do Estado de Sergipe - Faese	O presente convênio tem por objeto a cujo O presente convênio tem por objeto a subvenção que será concedida a mesma, conforme Lei Municipal n.º 2.934, de 24 de Outubro de 2025, colaborar financeiramente para a realização do Lançamento do Sealba Show 2026.	R$ 100.000,00
18.	Câmara de Dirigentes Lojistas de Itabaiana – CDL	O presente Convênio tem como objeto a subvenção que será concedida a Câmara de Dirigentes Lojistas de Itabaiana - CDL, conforme a Lei Municipal nº 2.941, de 07 de novembro de 2025, que, em suma, auxiliará na execução do Projeto Natalino 2025, buscando o desenvolvimento econômico da cidade e social da população, que será realizado no município	R$ 65.690,00
19.	Instituto de Desenvolvimento Socioeconômico	O presente Convênio tem como objeto a subvenção que será concedida ao	R$ 6.000,00

	Científico, Ambiental e Tecnológico – Parque dos Falcões	Instituto de Desenvolvimento Socio Econômico Cientifico, Ambiental e Tecnológico – Parque Dos Falcões conforme Lei Municipal Município nº 2.889 de 27 de agosto de 2025, a qual auxiliar a subvencionada na sua manutenção material e financeira, mais especificamente no desenvolvimento social, cultural, ambiental e turístico desta cidade	
20.	Escolinha do Coritiba Futebol Club	O presente convênio tem por objetivo a subvenção que será concedida a Escolinha do Coritiba Futebol Club, conforme Lei Municipal n.º 2.939 de 07 de novembro de 2025, para auxiliar na sua manutenção material e financeira, bem como permitir a execução de seus projetos sociais e incentivo a pratica desportiva dos munícipes de Itabaiana/SE	R$ 10.000,00

Banese

EXTRATO CONSOLIDADO

Período: de 01/12/2025 a 31/12/2025 Emissão: 08/01/2026 às 07:23:10

Cliente: MUNICIPIO DE ITABAIANA **CPF/CNPJ:** 013.104.740/0001-10

Agência: 002 - ITABAIANA **Conta Corrente:** 22 / 300.368-8

Dados do Título

Produto: POUPA CDB

Rentabilidade: Pós-Fixada

Movimentação no Período

Data	Histórico	Valor (R$)
28/11/2025	Saldo Bruto Anterior	33.883.549,77
01/12/2025	Resgate 821572	375.779,11
03/12/2025	Resgate 822463	457.366,26
08/12/2025	Resgate 823545	178.787,22
17/12/2025	Resgate 826484	270.252,90
22/12/2025	Resgate 827699	282.490,51
29/12/2025	Resgate 829652	8.192,29
31/12/2025	Rendimento no Período	384.192,54
31/12/2025	Saldo Bruto Atual	32.694.874,02

Saldo Líquido: R$ 32.694.874,02

Resgates no Período

Data	Valor Bruto	Rendimento	IOF	IR
01/12/2025	R$ 375.779,11	R$ 42.179,11	R$ 0,00	R$ 0,00
03/12/2025	R$ 457.366,26	R$ 51.766,26	R$ 0,00	R$ 0,00
08/12/2025	R$ 178.787,22	R$ 20.487,22	R$ 0,00	R$ 0,00
17/12/2025	R$ 270.252,90	R$ 31.852,90	R$ 0,00	R$ 0,00
22/12/2025	R$ 282.490,51	R$ 33.690,51	R$ 0,00	R$ 0,00
29/12/2025	R$ 8.192,29	R$ 992,29	R$ 0,00	R$ 0,00
Total:	R$ 1.572.868,29	R$ 180.968,29	R$ 0,00	R$ 0,00

Extrato Histórico da Conta

Periodo	Unidade	Nome da Unidade
01/12/2025 - 31/12/2025	00561	ITABAIANA, SE

Conta	Nome do produto	CPF/CNPJ do Titular
574.205.655-5	POUP MENSAL REC LEGAIS E VOLUNTARIOS	13.104.740/0001-10

Titular
MUNICIPIO DE ITABAIANA

Data Mov.	Data e Hora	Nr.Doc.	Histórico	Taxa (%)	Valor	Saldo
			SALDO ANTERIOR			109.048,98 C
14/12/2025	13/12 03:44	000000000	CORRECAO MONETARIA	0,170200	185,60 C	109.234,58 C
14/12/2025	13/12 03:44	000000000	CREDITO JUROS	0,500000	546,17 C	109.780,75 C

CAIXA

Extrato Histórico da Conta

Periodo	Unidade	Nome da Unidade
01/12/2025 - 31/12/2025	00561	ITABAIANA, SE

Conta	Nome do produto	CPF/CNPJ do Titular
574.205.646-6	POUP MENSAL REC LEGAIS E VOLUNTARIOS	13.104.740/0001-10

Titular
CONST ESTADIO FUTEBOL

Data Mov.	Data e Hora	Nr.Doc.	Histórico	Taxa (%)	Valor	Saldo
			SALDO ANTERIOR			347.401,36 C
14/12/2025	13/12 03:44	000000000	CORRECAO MONETARIA	0,170200	591,28 C	347.992,64 C
14/12/2025	13/12 03:44	000000000	CREDITO JUROS	0,500000	1.739,96 C	349.732,60 C

CAIXA

Extrato Histórico da Conta

Periodo	Unidade	Nome da Unidade
01/12/2025 - 31/12/2025	00561	ITABAIANA, SE

Conta	Nome do produto	CPF/CNPJ do Titular
574.205.652-0	POUP MENSAL REC LEGAIS E VOLUNTARIOS	13.104.740/0001-10

Titular
MUNICIPIO DE ITABAIANA

Data Mov.	Data e Hora	Nr.Doc.	Histórico	Taxa (%)	Valor	Saldo
			SALDO ANTERIOR			254.852,27 C
14/12/2025	13/12 03:44	000000000	CORRECAO MONETARIA	0,170200	433,76 C	255.286,03 C
14/12/2025	13/12 03:44	000000000	CREDITO JUROS	0,500000	1.276,43 C	256.562,46 C

G332050840213629037
05/01/2026 08:56:44

Consultas - Investimentos Fundos - Mensal

Cliente

Agência	278-X
Conta	50160-3 MUN ITABAIANA REC DESO
Mês/ano referência	DEZEMBRO/2025

RF LP Corp Bancos - CNPJ: 18.060.364/0001-22

Data	Histórico	Valor	Valor IRPrej. Comp.	Valor IOF	Quantidade cotas	Valor cota	Saldo cotas
28/11/2025	SALDO ANTERIOR	22.334.293,96			7.025.760,181070		
03/12/2025	RESGATE	366.576,06			115.125,237360	3,184150308	6.910.634,943710
	Aplicação 16/04/2025	366.576,06			115.125,237360		
08/12/2025	RESGATE	153.884,78			48.248,603795	3,189414157	6.862.386,339915
	Aplicação 16/04/2025	153.884,78			48.248,603795		
11/12/2025	RESGATE	241.642,47			75.637,865309	3,194728844	6.786.748,474606
	Aplicação 16/04/2025	241.642,47			75.637,865309		
15/12/2025	RESGATE	13.359,41			4.177,060943	3,198279887	6.782.571,413663
	Aplicação 16/04/2025	13.359,41			4.177,060943		
19/12/2025	RESGATE	53.575,85			16.714,181562	3,205412709	6.765.857,232101
	Aplicação 16/04/2025	53.575,85			16.714,181562		
22/12/2025	RESGATE	182.109,37			56.781,575747	3,207191199	6.709.075,656354
	Aplicação 16/04/2025	182.109,37			56.781,575747		
24/12/2025	RESGATE	85.620,37			26.666,410639	3,210794702	6.682.409,245715
	Aplicação 16/04/2025	85.620,37			26.666,410639		
30/12/2025	RESGATE	1.993.000,00			619.696,518919	3,216090359	6.062.712,726796
	Aplicação 16/04/2025	1.993.000,00			619.696,518919		
31/12/2025	RESGATE	1.800.000,00			559.376,447685	3,217868767	5.503.336,279111
	Aplicação 16/04/2025	1.800.000,00			559.376,447685		
31/12/2025	SALDO ATUAL	17.709.013,93			5.503.336,279111		5.503.336,279111

Resumo do mês

SALDO ANTERIOR	22.334.293,96
APLICAÇÕES (+)	0,00
RESGATES (-)	4.889.768,31
RENDIMENTO BRUTO (+)	264.488,28
IMPOSTO DE RENDA (-)	0,00
IOF (-)	0,00
RENDIMENTO LÍQUIDO	264.488,28
SALDO ATUAL =	17.709.013,93

Valor da Cota

28/11/2025	3,178914933
31/12/2025	3,217868767

Rentabilidade

No mês	1,2253
No ano	14,4693
Últimos 12 meses	14,4693

BB RF CP Automático - CNPJ: 42.592.315/0001-15

Data	Histórico	Valor	Valor IRPrej. Comp.	Valor IOF	Quantidade cotas	Valor cota	Saldo cotas
28/11/2025	SALDO ANTERIOR	0,00					
09/12/2025	APLICAÇÃO	13,08			8,991524	1,454703200	8,991524
11/12/2025	RESGATE	13,09			8,991524	1,455950941	
	Aplicação 09/12/2025	13,09			8,991524		
12/12/2025	APLICAÇÃO	26,16			17,959831	1,456583833	17,959831
15/12/2025	RESGATE	26,17			17,959831	1,457210650	
	Aplicação 12/12/2025	26,17			17,959831		
16/12/2025	APLICAÇÃO	13.385,58			9.181,810268	1,457836702	9.181,810268
19/12/2025	RESGATE	12.611,26			8.639,594614	1,459705063	542,215654
	Aplicação 16/12/2025	12.611,26			8.639,594614		
22/12/2025	APLICAÇÃO	182.122,45			124.712,577224	1,460337474	125.254,792878
23/12/2025	RESGATE	182.109,37			124.650,230438	1,460962963	604,562440
	Aplicação 16/12/2025	792,16			542,215654		

	Aplicação 22/12/2025	181.317,21	124.108,014784		
30/12/2025	RESGATE	754,34	515,452060	1,463453266	89,110380
	Aplicação 22/12/2025	754,34	515,452060		
31/12/2025	APLICAÇÃO	13,08	8,933956	1,464076992	98,044336
31/12/2025	SALDO ATUAL	143,54	98,044336		98,044336

Resumo do mês

SALDO ANTERIOR	0,00
APLICAÇÕES (+)	195.560,35
RESGATES (-)	195.514,23
RENDIMENTO BRUTO (+)	97,42
IMPOSTO DE RENDA (-)	0,00
IOF (-)	0,00
RENDIMENTO LÍQUIDO	97,42
SALDO ATUAL =	143,54

Valor da Cota

28/11/2025	1,450348865
31/12/2025	1,464076992

Rentabilidade

No mês	0,9465
No ano	10,8494
Últimos 12 meses	10,8494

Transação efetuada com sucesso por: JI589516 PAULO GONCALVES LIMA NETO.

Serviço de Atendimento ao Consumidor - SAC 0800 729 0722

Ouvidoria BB 0800 729 5678
Para deficientes auditivos 0800 729 0088

CAIXA

Extrato Fundo de Investimento

Para simples verificação

Nome da Agência	Código	Operação	Emissão
ITABAIANA, SE	0561	7869	06/01/2026

Fundo	CNPJ do Fundo	Início das Atividades do Fundo
FIC CAIXA AUTOMÁTICO POLIS RF CP	50.803.936/0001-29	13/06/2023

Rentabilidade do Fundo

No Mês(%)	No Ano(%)	Nos Últimos 12 Meses(%)	Cota em: 28/11/2025	Cota em: 31/12/2025
0,9960	10,8398	10,8398	1,23680800	1,24912600

Administradora

Nome	Endereço	CNPJ da Administradora
Caixa Econômica Federal	Av. Paulista nº 2.300, 11º andar, Bela Vista, São Paulo/SP - CEP 01310-300	00.360.305/0001-04

Cliente

Nome	CPF/CNPJ	Conta Corrente	Mês/Ano	Folha
PM ITABAIANA QUOTA	13.104.740/0001-10	2200.000575864376-5	12/2025	01/01

Análise do Perfil do Investidor	Data da Avaliação

Resumo da Movimentação

Histórico	Valor em R$	Qtde de Cotas
Saldo Anterior	2.067.889,91C	1.671.957,088588
Aplicações	456.716,26C	366.949,717546
Resgates	899.682,76D	724.374,285634
Rendimento Bruto no Mês	17.093,34C	
IRRF	0,00	
IOF	0,00	
Taxa de Saída	0,00	
Saldo Bruto*	1.642.016,75C	1.314.532,520500
Resgate Bruto em Trânsito*	0,00	

(*) Valor sujeito à tributação, conforme legislação em vigor

Movimentação Detalhada

Data	Histórico	Valor R$	Qtde de Cotas
03 / 12	RESGATE	9.055,00D	7.311,327757
	IRRF	0,00	
	IOF	0,00	
04 / 12	RESGATE	551.710,33D	445.269,175133
	IRRF	0,00	
	IOF	0,00	
05 / 12	RESGATE	42.185,76D	34.031,560477
	IRRF	0,00	
	IOF	0,00	
18 / 12	APLICACAO	456.716,26C	366.949,717546
19 / 12	RESGATE	49.595,12D	39.829,296512
	IRRF	0,00	
	IOF	0,00	
30 / 12	RESGATE	237.717,97D	190.392,790851
	IRRF	0,00	
	IOF	0,00	
31 / 12	RESGATE	9.418,58D	7.540,134903
	IRRF	0,00	
	IOF	0,00	

Dados de Tributação	Rendimento Base	IRRF
	0,00	0,00

Informações ao Cotista

Prestadores de serviços essenciais do Fundo, nos termos da RESOLUÇÃO CVM Nº 175
Administrador: CAIXA ECONÔMICA FEDERAL - 00.360.305/0001-04
Gestor: CAIXA DISTRIBUIDORA DE TÍTULOS E VALORES MOBILIÁRIOS S/A - 42.040.639/0001-40

Serviço de Atendimento ao Cotista

SAC:	Endereço para Correspondência:
0800 - 726 0101	Av. Paulista nº 2.300, 11º andar, Bela Vista, São Paulo/SP - CEP 01310-300
Ouvidoria:	Endereço Eletrônico:
0800 725 7474	https://www1.caixa.gov.br/atendimento/telefones_da_caixa.asp

Acesse o site da CAIXA: www.caixa.gov.br

IMPRIMIR RETORNAR FECHAR

CAIXA

Extrato Fundo de Investimento
Para simples verificação

Nome da Agência	Código	Operação	Emissão
ITABAIANA, SE	0561	5413	06/01/2026

Fundo	CNPJ do Fundo	Inicio das Atividades do Fundo
CAIXA FIC TRANSF VOLUNTÁRIAS POLIS	10.740.552/0001-90	15/10/2012

Rentabilidade do Fundo

No Mês(%)	No Ano(%)	Nos Últimos 12 Meses(%)	Cota em: 28/11/2025	Cota em: 31/12/2025
1,0614	11,7727	11,7727	2,33259800	2,35735600

Administradora

Nome	Endereço	CNPJ da Administradora
Caixa Econômica Federal	Av. Paulista nº 2.300, 11º andar, Bela Vista, São Paulo/SP - CEP 01310-300	00.360.305/0001-04

Cliente

Nome	CPF/CNPJ	Conta Corrente	Mês/Ano	Folha
MUNICIPIO DE ITABAIANA	13.104.740/0001-10	3709.000574205659-8	12/2025	01/01

Análise do Perfil do Investidor	Data da Avaliação

Resumo da Movimentação

Histórico	Valor em R$	Qtde de Cotas
Saldo Anterior	1.074.354,39C	460.582,745500
Aplicações	0,00	0,000000
Resgates	0,00	0,000000
Rendimento Bruto no Mês	11.403,11C	
IRRF	0,00	
IOF	0,00	
Taxa de Saída	0,00	
Saldo Bruto*	1.085.757,50C	460.582,745500
Resgate Bruto em Trânsito*	0,00	

(*) Valor sujeito à tributação, conforme legislação em vigor

Movimentação Detalhada

Data	Histórico	Valor R$	Qtde de Cotas

Dados de Tributação	Rendimento Base	IRRF
	0,00	0,00

Informações ao Cotista

Prestadores de serviços essenciais do Fundo, nos termos da RESOLUÇÃO CVM Nº 175
Administrador: CAIXA ECONÔMICA FEDERAL - 00.360.305/0001-04
Gestor: CAIXA DISTRIBUIDORA DE TÍTULOS E VALORES MOBILIÁRIOS S/A - 42.040.639/0001-40

Prezado(a) Cotista, compareça à sua agência de relacionamento e cadastre ou atualize seu endereço de e-mail.

Serviço de Atendimento ao Cotista

SAC:	Endereço para Correspondência:
0800 - 726 0101	Av. Paulista nº 2.300, 11º andar, Bela Vista, São Paulo/SP - CEP 01310-300
Ouvidoria: 0800 725 7474	Endereço Eletrônico: https://www1.caixa.gov.br/atendimento/telefones_da_caixa.asp
Acesse o site da CAIXA: www.caixa.gov.br	

IMPRIMIR RETORNAR FECHAR

Banese

EXTRATO CONSOLIDADO

Período: de 01/12/2025 a 31/12/2025 Emissão: 07/01/2026 às 01:05:09

Cliente: MUNICIPIO DE ITABAIANA **CPF/CNPJ:** 013.104.740/0001-10

Agência: 002 - ITABAIANA **Conta Corrente:** 22 / 300.337-8

Dados do Título

Produto: CDB AUTOMÁTICO

Rentabilidade: Pós-Fixada

Movimentação no Período

Data	Histórico	Valor (R$)
28/11/2025	Saldo Bruto Anterior	7.941,35
31/12/2025	Rendimento no Período	83,25
31/12/2025	Saldo Bruto Atual	8.024,60

Saldo Líquido: R$ 8.024,60

Resgates no Período

Banese

EXTRATO CONSOLIDADO

Período: de 01/12/2025 a 31/12/2025 Emissão: 07/01/2026 às 01:21:37

Cliente: MUNICIPIO DE ITABAIANA **CPF/CNPJ:** 013.104.740/0001-10

Agência: 002 - ITABAIANA **Conta Corrente:** 22 / 300.370-0

Dados do Título

Produto: CDB AUTOMÁTICO

Rentabilidade: Pós-Fixada

Movimentação no Período

Data	Histórico	Valor (R$)
28/11/2025	Saldo Bruto Anterior	161.370,98
31/12/2025	Rendimento no Período	1.652,11
31/12/2025	Saldo Bruto Atual	163.023,09

Saldo Líquido: R$ 163.023,09

Resgates no Período

Banese

EXTRATO CONSOLIDADO

Período: de 01/12/2025 a 31/12/2025 Emissão: 07/01/2026 às 01:14:42

Cliente: MUNICIPIO DE ITABAIANA **CPF/CNPJ:** 013.104.740/0001-10

Agência: 002 - ITABAIANA **Conta Corrente:** 22 / 300.340-8

Dados do Título

Produto: CDB AUTOMÁTICO

Rentabilidade: Pós-Fixada

Movimentação no Período

Data	Histórico	Valor (R$)
28/11/2025	Saldo Bruto Anterior	1.568.659,75
05/12/2025	Resgate 823307	211.767,15
19/12/2025	Resgate 827325	251.290,19
22/12/2025	Resgate 827814	16.760,62
29/12/2025	Resgate 829761	20.667,61
30/12/2025	Resgate 830279	84.719,93
31/12/2025	Rendimento no Período	13.788,02
31/12/2025	Saldo Bruto Atual	997.242,27

Saldo Líquido: R$ 997.242,27

Resgates no Período

Data	Valor Bruto	Rendimento	IOF	IR
05/12/2025	R$ 211.767,15	R$ 63.165,61	R$ 0,00	R$ 0,00
19/12/2025	R$ 251.290,19	R$ 75.788,37	R$ 0,00	R$ 0,00
22/12/2025	R$ 16.760,62	R$ 5.060,50	R$ 0,00	R$ 0,00
29/12/2025	R$ 20.667,61	R$ 6.267,46	R$ 0,00	R$ 0,00
30/12/2025	R$ 84.719,93	R$ 25.719,32	R$ 0,00	R$ 0,00
Total:	R$ 585.205,50	R$ 176.001,26	R$ 0,00	R$ 0,00

Banese

EXTRATO CONSOLIDADO

Período: de 01/12/2025 a 31/12/2025 Emissão: 07/01/2026 às 01:13:35

Cliente: MUNICIPIO DE ITABAIANA **CPF/CNPJ:** 013.104.740/0001-10

Agência: 002 - ITABAIANA **Conta Corrente:** 22 / 300.334-3

Dados do Título

Produto: CDB AUTOMÁTICO

Rentabilidade: Pós-Fixada

Movimentação no Período

Data	Histórico	Valor (R$)
28/11/2025	Saldo Bruto Anterior	596.202,99
31/12/2025	Rendimento no Período	5.811,86
31/12/2025	Saldo Bruto Atual	602.014,85

Saldo Líquido: R$ 602.014,85

Resgates no Período

Banese

EXTRATO CONSOLIDADO

Período: de 01/12/2025 a 31/12/2025 Emissão: 07/01/2026 às 01:15:49

Cliente: MUNICIPIO DE ITABAIANA **CPF/CNPJ:** 013.104.740/0001-10

Agência: 002 - ITABAIANA **Conta Corrente:** 22 / 300.353-0

Dados do Título

Produto: CDB AUTOMÁTICO

Rentabilidade: Pós-Fixada

Movimentação no Período

Data	Histórico	Valor (R$)
28/11/2025	Saldo Bruto Anterior	232.083,64
31/12/2025	Rendimento no Período	2.262,39
31/12/2025	Saldo Bruto Atual	234.346,03

Saldo Líquido: R$ 234.346,03

Resgates no Período

Banese

EXTRATO CONSOLIDADO

Período: de 01/12/2025 a 31/12/2025 Emissão: 07/01/2026 às 01:16:57

Cliente: MUNICIPIO DE ITABAIANA **CPF/CNPJ:** 013.104.740/0001-10

Agência: 002 - ITABAIANA **Conta Corrente:** 22 / 300.354-8

Dados do Título

Produto: CDB AUTOMÁTICO

Rentabilidade: Pós-Fixada

Movimentação no Período

Data	Histórico	Valor (R$)
28/11/2025	Saldo Bruto Anterior	31.502,98
31/12/2025	Rendimento no Período	307,10
31/12/2025	Saldo Bruto Atual	31.810,08

Saldo Líquido: R$ 31.810,08

Resgates no Período

Banese

EXTRATO CONSOLIDADO

Período: de 01/12/2025 a 31/12/2025 Emissão: 07/01/2026 às 01:18:18

Cliente: MUNICIPIO DE ITABAIANA **CPF/CNPJ:** 013.104.740/0001-10

Agência: 002 - ITABAIANA **Conta Corrente:** 22 / 300.364-5

Dados do Título

Produto: CDB AUTOMÁTICO

Rentabilidade: Pós-Fixada

Movimentação no Período

Data	Histórico	Valor (R$)
28/11/2025	Saldo Bruto Anterior	33.151,62
31/12/2025	Rendimento no Período	339,41
31/12/2025	Saldo Bruto Atual	33.491,03

Saldo Líquido: R$ 33.491,03

Resgates no Período

Banese

EXTRATO CONSOLIDADO

Período: de 01/12/2025 a 31/12/2025 Emissão: 07/01/2026 às 01:19:32

Cliente: MUNICIPIO DE ITABAIANA **CPF/CNPJ:** 013.104.740/0001-10

Agência: 002 - ITABAIANA **Conta Corrente:** 22 / 300.365-3

Dados do Título

Produto: CDB AUTOMÁTICO

Rentabilidade: Pós-Fixada

Movimentação no Período

Data	Histórico	Valor (R$)
28/11/2025	Saldo Bruto Anterior	13.813,17
31/12/2025	Rendimento no Período	141,42
31/12/2025	Saldo Bruto Atual	13.954,59

Saldo Líquido: R$ 13.954,59

Resgates no Período

Banese

EXTRATO CONSOLIDADO

Período: de 01/12/2025 a 31/12/2025 Emissão: 07/01/2026 às 01:20:31

Cliente: MUNICIPIO DE ITABAIANA **CPF/CNPJ:** 013.104.740/0001-10

Agência: 002 - ITABAIANA **Conta Corrente:** 22 / 300.367-0

Dados do Título

Produto: CDB AUTOMÁTICO

Rentabilidade: Pós-Fixada

Movimentação no Período

Data	Histórico	Valor (R$)
28/11/2025	Saldo Bruto Anterior	93.929,61
31/12/2025	Rendimento no Período	961,64
31/12/2025	Saldo Bruto Atual	94.891,25

Saldo Líquido: R$ 94.891,25

Resgates no Período

G336050850250038008
05/01/2026 08:58:22

Consultas - Investimentos Fundos - Mensal

Cliente

Agência	278-X
Conta	3397-9 PREFEITURA MUNICIPAL ITAB
Mês/ano referência	DEZEMBRO/2025

BB RF Simp Solidez - CNPJ: 42.592.357/0001-56

Data	Histórico	Valor	Valor IRPrej. Comp.	Valor IOF	Quantidade cotas	Valor cota	Saldo cotas
28/11/2025	SALDO ANTERIOR	532,66			365,573762		
01/12/2025	APLICAÇÃO	15.960,70			10.949,228133	1,457700927	11.314,801895
02/12/2025	RESGATE	37,46			25,687039	1,458323032	11.289,114856
	Aplicação 26/11/2025	37,46			25,687039		
03/12/2025	RESGATE	15.536,74			10.649,307529	1,458943688	639,807327
	Aplicação 26/11/2025	181,85			124,645687		
	Aplicação 28/11/2025	314,02			215,241036		
	Aplicação 01/12/2025	15.040,87			10.309,420806		
04/12/2025	APLICAÇÃO	166.512,56			114.086,749239	1,459525853	114.726,556566
05/12/2025	RESGATE	165.686,18			113.471,952709	1,460150954	1.254,603857
	Aplicação 01/12/2025	934,22			639,807327		
	Aplicação 04/12/2025	164.751,96			112.832,145382		
08/12/2025	RESGATE	1.821,13			1.246,657294	1,460810448	7,946563
	Aplicação 04/12/2025	1.821,13			1.246,657294		
09/12/2025	APLICAÇÃO	1.094,92			749,199335	1,461453511	757,145898
10/12/2025	APLICAÇÃO	25.839,94			17.673,222120	1,462095583	18.430,368018
11/12/2025	APLICAÇÃO	172.508,97			117.936,444084	1,462728263	136.366,812102
12/12/2025	RESGATE	116.911,50			79.891,727549	1,463374289	56.475,084553
	Aplicação 04/12/2025	11,63			7,946563		
	Aplicação 09/12/2025	1.096,36			749,199335		
	Aplicação 10/12/2025	25.862,54			17.673,222120		
	Aplicação 11/12/2025	89.940,97			61.461,359531		
15/12/2025	RESGATE	48.761,17			33.306,622123	1,464008263	23.168,462430
	Aplicação 11/12/2025	48.761,17			33.306,622123		
16/12/2025	APLICAÇÃO	46.313,19			31.620,740036	1,464645987	54.789,202466
17/12/2025	APLICAÇÃO	21.650,46			14.775,511298	1,465293455	69.564,713764
18/12/2025	APLICAÇÃO	15.713,11			10.718,900841	1,465925493	80.283,614605
19/12/2025	APLICAÇÃO	14.451,01			9.853,650541	1,466564086	90.137,265146
22/12/2025	RESGATE	104.631,46			71.312,369700	1,467227361	18.824,895446
	Aplicação 11/12/2025	33.993,40			23.168,462430		
	Aplicação 16/12/2025	46.394,81			31.620,740036		
	Aplicação 17/12/2025	21.679,04			14.775,511298		
	Aplicação 18/12/2025	2.564,21			1.747,655936		
23/12/2025	RESGATE	27.314,96			18.608,905200	1,467843471	215,990246
	Aplicação 18/12/2025	13.168,38			8.971,244905		
	Aplicação 19/12/2025	14.146,58			9.637,660295		
24/12/2025	APLICAÇÃO	68.132,59			46.397,247098	1,468461908	46.613,237344
26/12/2025	RESGATE	41.248,18			28.077,073605	1,469105384	18.536,163739
	Aplicação 19/12/2025	317,31			215,990246		
	Aplicação 24/12/2025	40.930,87			27.861,083359		
29/12/2025	RESGATE	20.069,85			13.655,641718	1,469711231	4.880,522021
	Aplicação 24/12/2025	20.069,85			13.655,641718		
30/12/2025	APLICAÇÃO	437.116,55			297.288,896001	1,470342673	302.169,418022
31/12/2025	APLICAÇÃO	55.624,20			37.814,170913	1,470988221	339.983,588935
31/12/2025	SALDO ATUAL	500.111,85			339.983,588935		339.983,588935

Resumo do mês

SALDO ANTERIOR	532,66
APLICAÇÕES (+)	1.040.918,20
RESGATES (-)	542.018,63

RENDIMENTO BRUTO (+)	679,62
IMPOSTO DE RENDA (-)	0,00
IOF (-)	0,00
RENDIMENTO LÍQUIDO	679,62
SALDO ATUAL =	500.111,85

Valor da Cota

28/11/2025	1,457064162
31/12/2025	1,470988221

Rentabilidade

No mês	0,9556
No ano	10,9521
Últimos 12 meses	10,9521

Transação efetuada com sucesso por: JI589517 VALMIR DOS SANTOS COSTA.

Serviço de Atendimento ao Consumidor - SAC 0800 729 0722

Ouvidoria BB 0800 729 5678
Para deficientes auditivos 0800 729 0088

G332050840213629007
05/01/2026 08:45:05

Consultas - Investimentos Fundos - Mensal

Cliente

Agência	278-X
Conta	3398-7 PREF M ITAB FPM 013104740
Mês/ano referência	DEZEMBRO/2025

BB RF Simp Solidez - CNPJ: 42.592.357/0001-56

Data	Histórico	Valor	Valor IR	Prej. Comp.	Valor IOF	Quantidade cotas	Valor cota	Saldo cotas
28/11/2025	SALDO ANTERIOR	461,56				316,772350		
10/12/2025	APLICAÇÃO	6.213.466,64				4.249.699,344040	1,462095583	4.250.016,116390
11/12/2025	RESGATE	2.168.853,08				1.482.745,042167	1,462728263	2.767.271,074223
	Aplicação 10/11/2025	463,35				316,772350		
	Aplicação 10/12/2025	2.168.389,73				1.482.428,269817		
12/12/2025	RESGATE	3.360.086,78				2.296.122,601892	1,463374289	471.148,472331
	Aplicação 10/12/2025	3.360.086,78				2.296.122,601892		
15/12/2025	RESGATE	669.003,40				456.966,956340	1,464008263	14.181,515991
	Aplicação 10/12/2025	669.003,40				456.966,956340		
19/12/2025	APLICAÇÃO	1.206.258,56				822.506,545411	1,466564086	836.688,061402
23/12/2025	RESGATE	1.228.013,08				836.610,377238	1,467843471	77,684164
	Aplicação 10/12/2025	20.816,25				14.181,515991		
	Aplicação 19/12/2025	1.207.196,83				822.428,861247		
30/12/2025	APLICAÇÃO	679,45				462,103163	1,470342673	539,787327
31/12/2025	RESGATE	717,39				487,692553	1,470988221	52,094774
	Aplicação 19/12/2025	114,27				77,684164		
	Aplicação 30/12/2025	603,12				410,008389		
31/12/2025	SALDO ATUAL	76,63				52,094774		52,094774

Resumo do mês

SALDO ANTERIOR	461,56
APLICAÇÕES (+)	7.420.404,65
RESGATES (-)	7.426.673,73
RENDIMENTO BRUTO (+)	5.884,15
IMPOSTO DE RENDA (-)	0,00
IOF (-)	0,00
RENDIMENTO LÍQUIDO	5.884,15
SALDO ATUAL =	76,63

Valor da Cota

28/11/2025	1,457064162
31/12/2025	1,470988221

Rentabilidade

No mês	0,9556
No ano	10,9521
Últimos 12 meses	10,9521

Transação efetuada com sucesso por: JI589516 PAULO GONCALVES LIMA NETO.

Serviço de Atendimento ao Consumidor - SAC 0800 729 0722

Ouvidoria BB 0800 729 5678
Para deficientes auditivos 0800 729 0088

Consultas - Investimentos Fundos - Mensal

G332050840213629008
05/01/2026 08:45:37

Cliente

Agência	278-X
Conta	7143-9 PREF M ITAB ITR 013104740
Mês/ano referência	DEZEMBRO/2025

BB RF Simp Solidez - CNPJ: 42.592.357/0001-56

Data	Histórico	Valor	Valor IRPrej. Comp.	Valor IOF	Quantidade cotas	Valor cota	Saldo cotas
28/11/2025	SALDO ANTERIOR	937,53			643,435209		
09/12/2025	RESGATE	88,52			60,569836	1,461453511	582,865373
	Aplicação 10/11/2025	88,52			60,569836		
10/12/2025	APLICAÇÃO	2.202,33			1.506,283190	1,462095583	2.089,148563
12/12/2025	RESGATE	1.107,54			756,839865	1,463374289	1.332,308698
	Aplicação 10/11/2025	65,30			44,621887		
	Aplicação 19/11/2025	244,03			166,756757		
	Aplicação 28/11/2025	543,62			371,486729		
	Aplicação 10/12/2025	254,59			173,974492		
16/12/2025	RESGATE	1.600,00			1.092,414149	1,464645987	239,894549
	Aplicação 10/12/2025	1.600,00			1.092,414149		
19/12/2025	APLICAÇÃO	62,76			42,793902	1,466564086	282,688451
30/12/2025	APLICAÇÃO	917,39			623,929385	1,470342673	906,617836
31/12/2025	RESGATE	13,08			8,891981	1,470988221	897,725855
	Aplicação 10/12/2025	13,08			8,891981		
31/12/2025	SALDO ATUAL	1.320,54			897,725855		897,725855

Resumo do mês

SALDO ANTERIOR	937,53
APLICAÇÕES (+)	3.182,48
RESGATES (-)	2.809,14
RENDIMENTO BRUTO (+)	9,67
IMPOSTO DE RENDA (-)	0,00
IOF (-)	0,00
RENDIMENTO LÍQUIDO	9,67
SALDO ATUAL =	1.320,54

Valor da Cota

28/11/2025	1,457064162
31/12/2025	1,470988221

Rentabilidade

No mês	0,9556
No ano	10,9521
Últimos 12 meses	10,9521

Transação efetuada com sucesso por: JI589516 PAULO GONCALVES LIMA NETO.

Serviço de Atendimento ao Consumidor - SAC 0800 729 0722

Ouvidoria BB 0800 729 5678
Para deficientes auditivos 0800 729 0088

G332050840213629010
05/01/2026 08:46:09

Consultas - Investimentos Fundos - Mensal

Cliente

Agência	278-X
Conta	13095-8 PREF M ITAB F ESP 0131047
Mês/ano referência	DEZEMBRO/2025

BB RF Simp Solidez - CNPJ: 42.592.357/0001-56

Data	Histórico	Valor	Valor IRPrej. Comp.	Valor IOF	Quantidade cotas	Valor cota	Saldo cotas
28/11/2025	SALDO ANTERIOR	148.429,70			101.869,021189		
05/12/2025	RESGATE	68.452,45			46.880,392615	1,460150954	54.988,628574
	Aplicação 10/11/2025	7.821,33			5.356,522271		
	Aplicação 24/11/2025	60.631,12			41.523,870344		
09/12/2025	RESGATE	0,03			0,020528	1,461453511	54.988,608046
	Aplicação 24/11/2025	0,03			0,020528		
19/12/2025	RESGATE	16.682,86			11.375,472888	1,466564086	43.613,135158
	Aplicação 24/11/2025	15.083,83			10.285,146601		
	Aplicação 25/11/2025	1.599,03			1.090,326287		
22/12/2025	RESGATE	17.059,05			11.626,725655	1,467227361	31.986,409503
	Aplicação 25/11/2025	17.059,05			11.626,725655		
24/12/2025	APLICAÇÃO	72.810,10			49.582,559549	1,468461908	81.568,969052
26/12/2025	APLICAÇÃO	69.607,31			47.380,746649	1,469105384	128.949,715701
30/12/2025	RESGATE	48.330,70			32.870,364771	1,470342673	96.079,350930
	Aplicação 25/11/2025	47.030,98			31.986,409503		
	Aplicação 24/12/2025	1.299,72			883,955268		
31/12/2025	SALDO ATUAL	141.331,59			96.079,350930		96.079,350930

Resumo do mês

SALDO ANTERIOR	148.429,70
APLICAÇÕES (+)	142.417,41
RESGATES (-)	150.525,09
RENDIMENTO BRUTO (+)	1.009,57
IMPOSTO DE RENDA (-)	0,00
IOF (-)	0,00
RENDIMENTO LÍQUIDO	1.009,57
SALDO ATUAL =	141.331,59

Valor da Cota

28/11/2025	1,457064162
31/12/2025	1,470988221

Rentabilidade

No mês	0,9556
No ano	10,9521
Últimos 12 meses	10,9521

Transação efetuada com sucesso por: JI589516 PAULO GONCALVES LIMA NETO.

Serviço de Atendimento ao Consumidor - SAC 0800 729 0722

Ouvidoria BB 0800 729 5678
Para deficientes auditivos 0800 729 0088

G332050840213629011
05/01/2026 08:46:32

Consultas - Investimentos Fundos - Mensal

Cliente

Agência	278-X
Conta	30610-X PREF MUN DE ITABAIANA ROY
Mês/ano referência	DEZEMBRO/2025

BB RF Simp Solidez - CNPJ: 42.592.357/0001-56

Data	Histórico	Valor	Valor IRPrej. Comp.	Valor IOF	Quantidade cotas	Valor cota	Saldo cotas
28/11/2025	SALDO ANTERIOR	258.914,71			177.696,164635		
01/12/2025	APLICAÇÃO	87,61			60,101491	1,457700927	177.756,266126
15/12/2025	APLICAÇÃO	22.110,57			15.102,763118	1,464008263	192.859,029244
31/12/2025	SALDO ATUAL	283.693,36			192.859,029244		192.859,029244

Resumo do mês

SALDO ANTERIOR	258.914,71
APLICAÇÕES (+)	22.198,18
RESGATES (-)	0,00
RENDIMENTO BRUTO (+)	2.580,47
IMPOSTO DE RENDA (-)	0,00
IOF (-)	0,00
RENDIMENTO LÍQUIDO	2.580,47
SALDO ATUAL =	283.693,36

Valor da Cota

28/11/2025	1,457064162
31/12/2025	1,470988221

Rentabilidade

No mês	0,9556
No ano	10,9521
Últimos 12 meses	10,9521

Transação efetuada com sucesso por: JI589516 PAULO GONCALVES LIMA NETO.

Serviço de Atendimento ao Consumidor - SAC 0800 729 0722

Ouvidoria BB 0800 729 5678
Para deficientes auditivos 0800 729 0088

G332050840213629012
05/01/2026 08:46:59

Consultas - Investimentos Fundos - Mensal

Cliente

Agência	278-X
Conta	283142-2 PM ITABAIANA -ICM
Mês/ano referência	DEZEMBRO/2025

BB RF Simp Solidez - CNPJ: 42.592.357/0001-56

Data	Histórico	Valor	Valor IRPrej. Comp.	Valor IOF	Quantidade cotas	Valor cota	Saldo cotas
28/11/2025	SALDO ANTERIOR	46.475,24			31.896,493706		
30/12/2025	APLICAÇÃO	2.974,57			2.023,045412	1,470342673	33.919,539118
31/12/2025	SALDO ATUAL	49.895,24			33.919,539118		33.919,539118

Resumo do mês

SALDO ANTERIOR	46.475,24
APLICAÇÕES (+)	2.974,57
RESGATES (-)	0,00
RENDIMENTO BRUTO (+)	445,43
IMPOSTO DE RENDA (-)	0,00
IOF (-)	0,00
RENDIMENTO LÍQUIDO	445,43
SALDO ATUAL =	49.895,24

Valor da Cota

28/11/2025	1,457064162
31/12/2025	1,470988221

Rentabilidade

No mês	0,9556
No ano	10,9521
Últimos 12 meses	10,9521

Transação efetuada com sucesso por: JI589516 PAULO GONCALVES LIMA NETO.

Serviço de Atendimento ao Consumidor - SAC 0800 729 0722

Ouvidoria BB 0800 729 5678
Para deficientes auditivos 0800 729 0088

G332050840213629021
05/01/2026 08:50:15

Consultas - Investimentos Fundos - Mensal

Cliente

Agência	278-X
Conta	8354-2 PREF MUN ITABAIANA MDE
Mês/ano referência	DEZEMBRO/2025

BB RF Simp Solidez - CNPJ: 42.592.357/0001-56

Data	Histórico	Valor	Valor IRPrej. Comp.	Valor IOF	Quantidade cotas	Valor cota	Saldo cotas
28/11/2025	SALDO ANTERIOR	2.284,28			1.567,726425		
05/12/2025	APLICAÇÃO	1.781,96			1.220,394367	1,460150954	2.788,120792
08/12/2025	RESGATE	2.188,44			1.498,099910	1,460810448	1.290,020882
	Aplicação 07/11/2025	40,46			27,698128		
	Aplicação 19/11/2025	277,20			189,759351		
	Aplicação 21/11/2025	1.870,78			1.280,642431		
11/12/2025	RESGATE	1.682,44			1.150,206804	1,462728263	139,814078
	Aplicação 21/11/2025	101,84			69,626515		
	Aplicação 05/12/2025	1.580,60			1.080,580289		
12/12/2025	APLICAÇÃO	104,49			71,403468	1,463374289	211,217546
15/12/2025	APLICAÇÃO	437,93			299,130825	1,464008263	510,348371
17/12/2025	RESGATE	180,52			123,197165	1,465293455	387,151206
	Aplicação 05/12/2025	180,52			123,197165		
19/12/2025	APLICAÇÃO	9.882,26			6.738,375836	1,466564086	7.125,527042
22/12/2025	RESGATE	10.263,16			6.994,934987	1,467227361	130,592055
	Aplicação 05/12/2025	24,38			16,616913		
	Aplicação 12/12/2025	104,77			71,403468		
	Aplicação 15/12/2025	438,89			299,130825		
	Aplicação 19/12/2025	9.695,12			6.607,783781		
24/12/2025	APLICAÇÃO	567,81			386,669886	1,468461908	517,261941
29/12/2025	APLICAÇÃO	6,80			4,626759	1,469711231	521,888700
30/12/2025	RESGATE	730,67			496,938579	1,470342673	24,950121
	Aplicação 19/12/2025	192,02			130,592055		
	Aplicação 24/12/2025	538,65			366,346524		
31/12/2025	SALDO ATUAL	36,70			24,950121		24,950121

Resumo do mês

SALDO ANTERIOR	2.284,28
APLICAÇÕES (+)	12.781,25
RESGATES (-)	15.045,23
RENDIMENTO BRUTO (+)	16,40
IMPOSTO DE RENDA (-)	0,00
IOF (-)	0,00
RENDIMENTO LÍQUIDO	16,40
SALDO ATUAL =	36,70

Valor da Cota

28/11/2025	1,457064162
31/12/2025	1,470988221

Rentabilidade

No mês	0,9556
No ano	10,9521
Últimos 12 meses	10,9521

Transação efetuada com sucesso por: JI589516 PAULO GONCALVES LIMA NETO.

Serviço de Atendimento ao Consumidor - SAC 0800 729 0722

Ouvidoria BB 0800 729 5678
Para deficientes auditivos 0800 729 0088

G332050840213629022
05/01/2026 08:50:48

Consultas - Investimentos Fundos - Mensal

Cliente

Agência	278-X
Conta	8609-6 PM ITABAIANA-RECOMECO
Mês/ano referência	DEZEMBRO/2025

S.Público Automático - CNPJ: 4.288.966/0001-27

Data	Histórico	Valor	Valor IRPrej. Comp.	Valor IOF	Quantidade cotas	Valor cota	Saldo cotas
28/11/2025	SALDO ANTERIOR	47,13			8,392743		
31/12/2025	SALDO ATUAL	47,62			8,392743		8,392743

Resumo do mês

SALDO ANTERIOR	47,13
APLICAÇÕES (+)	0,00
RESGATES (-)	0,00
RENDIMENTO BRUTO (+)	0,49
IMPOSTO DE RENDA (-)	0,00
IOF (-)	0,00
RENDIMENTO LÍQUIDO	0,49
SALDO ATUAL =	47,62

Valor da Cota

28/11/2025	5,615760336
31/12/2025	5,674202984

Rentabilidade

No mês	1,0406
No ano	12,0932
Últimos 12 meses	12,0932

Transação efetuada com sucesso por: JI589516 PAULO GONCALVES LIMA NETO.

Serviço de Atendimento ao Consumidor - SAC 0800 729 0722

Ouvidoria BB 0800 729 5678
Para deficientes auditivos 0800 729 0088

G332050840213629013
05/01/2026 08:47:26

Consultas - Investimentos Fundos - Mensal

Cliente

Agência	278-X
Conta	8494-8 PREF MUN ITABAIANA IPTU
Mês/ano referência	DEZEMBRO/2025

BB RF Simp Solidez - CNPJ: 42.592.357/0001-56

Data	Histórico	Valor	Valor IRPrej. Comp.	Valor IOF	Quantidade cotas	Valor cota	Saldo cotas
28/11/2025	SALDO ANTERIOR	49,09			33,691043		
16/12/2025	APLICAÇÃO	208,86			142,601012	1,464645987	176,292055
18/12/2025	APLICAÇÃO	539,47			368,006425	1,465925493	544,298480
22/12/2025	APLICAÇÃO	692,62			472,060444	1,467227361	1.016.358924
31/12/2025	APLICAÇÃO	38,15			25,934945	1,470988221	1.042,293869
31/12/2025	SALDO ATUAL	1.533,20			1.042,293869		1.042,293869

Resumo do mês

SALDO ANTERIOR	49,09
APLICAÇÕES (+)	1.479,10
RESGATES (-)	0,00
RENDIMENTO BRUTO (+)	5,01
IMPOSTO DE RENDA (-)	0,00
IOF (-)	0,00
RENDIMENTO LÍQUIDO	5,01
SALDO ATUAL =	1.533,20

Valor da Cota

28/11/2025	1,457064162
31/12/2025	1,470988221

Rentabilidade

No mês	0,9556
No ano	10,9521
Últimos 12 meses	10,9521

Transação efetuada com sucesso por: JI589516 PAULO GONCALVES LIMA NETO.

Serviço de Atendimento ao Consumidor - SAC 0800 729 0722

Ouvidoria BB 0800 729 5678
Para deficientes auditivos 0800 729 0088

G332050840213629015
05/01/2026 08:48:09

Consultas - Investimentos Fundos - Mensal

Cliente

Agência	278-X
Conta	12614-4 PM ITABAIANA -CEX
Mês/ano referência	DEZEMBRO/2025

S.Público Automático - CNPJ: 4.288.966/0001-27

Data	Histórico	Valor	Valor IRPrej. Comp.	Valor IOF	Quantidade cotas	Valor cota	Saldo cotas
28/11/2025	SALDO ANTERIOR	952,06			169,533074		
31/12/2025	SALDO ATUAL	961,97			169,533074		169,533074

Resumo do mês

SALDO ANTERIOR	952,06
APLICAÇÕES (+)	0,00
RESGATES (-)	0,00
RENDIMENTO BRUTO (+)	9,91
IMPOSTO DE RENDA (-)	0,00
IOF (-)	0,00
RENDIMENTO LÍQUIDO	9,91
SALDO ATUAL =	961,97

Valor da Cota

28/11/2025	5,615760336
31/12/2025	5,674202984

Rentabilidade

No mês	1,0406
No ano	12,0932
Últimos 12 meses	12,0932

Transação efetuada com sucesso por: JI589516 PAULO GONCALVES LIMA NETO.

Serviço de Atendimento ao Consumidor - SAC 0800 729 0722

Ouvidoria BB 0800 729 5678
Para deficientes auditivos 0800 729 0088

Banese

Agência 002 **Tipo** 22 **Conta** 300131-6
ITABAIANA GABINETE PREFEITO

Saldos e Extratos

Saldos e extratos

Tipo de consulta

Por período: Dezembro/2025

Período Solicitado: 01/12/2025 a 31/12/2025

Saldo anterior (R$) 3.401,70

Lançamentos Futuros

Data	Histórico	Subconta	Docto	Valor R$	+ Saldo da conta R$
03/12/2025	CORR MONETARIA	3	0000000	2,91 +	3.404,61 +
03/12/2025	JUROS	3	0000000	8,47 +	3.413,08 +
15/12/2025	CORR MONETARIA	13	0000000	2,94 +	3.416,02 +
15/12/2025	JUROS	13	0000000	8,55 +	3.424,57 +

* Lançamentos marcados com (*) são referentes aos depósitos anteriores ao dia 04/05/2012, conforme LEI Nº 12.703.

Saldo no período (R$) 3.424,57 +

Saldos atuais(R$)

Bloqueado 0,00

Disponível para saque **3.436,03 +**

Subcontas anteriores a 04/05/2012 (LEI Nº 12.703)

Total

Subcontas a partir de 04/05/2012 (LEI Nº 12.703)

3

13

Total **3.436,03 +**

Alô Banese: (79) 3218-2020 (capitais e regiões metropolitanas) e 0800 284 3218 (demais regiões)

SAC: 0800 021 9013

SAC Deficientes Auditivos e de Fala: 0800 021 9010

Suporte Internet Banking: (79) 3218-1510

Ouvidoria: 0800 021 9009

> CONTA CORRENTE

AGENCIA: 116 CONTA 45.086-0 - MUNICIPIO DE ITABAIANA

SALDO CONTA CORRENTE.....	0,00
SALDO POUPANCA CORRENTE ATE 03/05/2012.....	0,00
SALDO POUPANCA CORRENTE A PARTIR DE 04/05/2012....	0,00
SALDO BLOQUEADO.....	0,00
SALDO ATUAL.....	0,00
SALDO MEDIO DE CONTA CORRENTE.....	0,00
SALDO MEDIO DE POUPANCA CORRENTE.....	0,00

NAO HOUVE MOVIMENTACAO NESTA CONTA NO MES DE REFERENCIA.

> APLICACOES FINANCEIRAS: FUNDOS DE INVESTIMENTOS

BNB AUTOMATICO FIF..... 13.257,71

NAO HOUVE MOVIMENTACAO NESTA CONTA NO MES DE REFERENCIA.

NAO HOUVE MOVIMENTACAO NESTA CONTA NO MES DE REFERENCIA.

> MOVIMENTACOES BNB AUTOMATICO FIF - CNPJ: 00.812.433/0001-41

DIA	HISTORICO	QUANT. COTAS	VALOR COTA	VALOR EM R$
	SALDO INICIAL	964,125	13,613587	13.125,20
	SALDO FINAL	964,125	13,751033	13.257,71

APLICACOES NO MES	RESGATES NO MES	REND.BRUTO MENSAL	I.R. FEDERAL
0,00	0,00	132,51	0,00
PERDAS A COMPENSAR	IOF S/RESGATES	REND. TRIBUTAVEL	
0,00	0,00	0,00	

RENDIMENTO PARA DECLARACAO DE IMPOSTO DE RENDA - PESSOA JURIDICA

SERVICO DE ATENDIMENTO AO COTISTA

DISTRIBUIDOR - BANCO DO NORDESTE DO BRASIL S.A. - 07.237.373./0001-20

SAC: Atraves de correspondencia fisica para: AV. Dr.Silas Munguba, 5700 - Bloco E2 Subsolo-Passare, Fortaleza-CE, CEP:60743-902, ou atraves de telefone:(085)3299-3544, fax:(085)3299-3849 ou e-mail:fundos@bnb.gov.br.

OUVIDORIA: Telefone:0800-033-3033 / e-mail:ouvidoria@bnb.gov.br.

ADMINISTRADOR: SANTANDER SECURITIES SERVICES BRASIL DTVM S.A. - CNPJ: 62.318.401/0001-19.

SAC: Para reclamacoes, cancelamentos, sugestoes e informacoes gerais, o cotista podera entrar em contato todos os dias da semana, durante 24horas do dia, no telefone: 0800-762-7777. Caso o cotista encontre-se no exterior, o telefone para contato sera:(+55)(11)3012-3336.

OUVIDORIA:Caso o cotista nao fique satisfeito com a solucao apresentada, podera entrar em contato no telefone:0800-726-0322, apenas de segunda a sexta, das 9h as 18h, exceto feriados. O cotista pode, ainda, encaminhar correspondencia para o seguinte endereco: Rua Domingos Marchetti n. 77, Terreo B,,CEP: 02712-150.

SAC e Ouvidoria atendem deficientes auditivos e de fala.

Banese

Agência 002 **Tipo** 22 **Conta** 300183-9
ITABAIANA GABINETE PREFEITO

Saldos e Extratos

Saldos e extratos

Tipo de consulta

Por período: Dezembro/2025

Período Solicitado: 01/12/2025 a 31/12/2025

Saldo anterior (R$) 97,03

Lançamentos Futuros

Data	Histórico	Subconta	Docto	Valor R$	+ Saldo da conta R$
03/12/2025	CORR MONETARIA	3	0000000	0,16 +	97,19 +
03/12/2025	JUROS	3	0000000	0,48 +	97,67 +

* Lançamentos marcados com (*) são referentes aos depósitos anteriores ao dia 04/05/2012, conforme LEI Nº 12.703.

Saldo no período (R$) 97,67 +

Saldos atuais(R$)

Bloqueado 0,00

Disponível para saque **98,31 +**

Subcontas anteriores a 04/05/2012 (LEI Nº 12.703)		**Subcontas a partir de 04/05/2012 (LEI Nº 12.703)**	
13	0,44 +	3	
Total		**Total**	**97,87 +**

Alô Banese: (79) 3218-2020 (capitais e regiões metropolitanas) e 0800 284 3218 (demais regiões)

SAC: 0800 021 9013

SAC Deficientes Auditivos e de Fala: 0800 021 9010

Suporte Internet Banking: (79) 3218-1510

Ouvidoria: 0800 021 9009

Banese

EXTRATO CONSOLIDADO

Período: de 01/12/2025 a 31/12/2025 Emissão: 07/01/2026 às 01:10:30

Cliente: MUNICIPIO DE ITABAIANA **CPF/CNPJ:** 013.104.740/0001-10

Agência: 002 - ITABAIANA **Conta Corrente:** 22 / 300.196-0

Dados do Título

Produto: CDB AUTOMÁTICO

Rentabilidade: Pós-Fixada

Movimentação no Período

Data	Histórico	Valor (R$)
28/11/2025	Saldo Bruto Anterior	31.517,67
31/12/2025	Rendimento no Período	330,39
31/12/2025	Saldo Bruto Atual	31.848,06

Saldo Líquido: R$ 31.848,06

Resgates no Período

G332050840213629016
05/01/2026 08:48:34

Consultas - Investimentos Fundos - Mensal

Cliente

Agência	278-X
Conta	17256-1 P M ITA PASEP-FOPAG
Mês/ano referência	DEZEMBRO/2025

BB RF Simp Solidez - CNPJ: 42.592.357/0001-56

Data	Histórico	Valor	Valor IRPrej. Comp.	Valor IOF	Quantidade cotas	Valor cota	Saldo cotas
28/11/2025	SALDO ANTERIOR	39,13			26,857059		
31/12/2025	SALDO ATUAL	39,51			26,857059		26,857059

Resumo do mês

SALDO ANTERIOR	39,13
APLICAÇÕES (+)	0,00
RESGATES (-)	0,00
RENDIMENTO BRUTO (+)	0,38
IMPOSTO DE RENDA (-)	0,00
IOF (-)	0,00
RENDIMENTO LÍQUIDO	0,38
SALDO ATUAL =	39,51

Valor da Cota

28/11/2025	1,457064162
31/12/2025	1,470988221

Rentabilidade

No mês	0,9556
No ano	10,9521
Últimos 12 meses	10,9521

Transação efetuada com sucesso por: JI589516 PAULO GONCALVES LIMA NETO.

Serviço de Atendimento ao Consumidor - SAC 0800 729 0722

Ouvidoria BB 0800 729 5678
Para deficientes auditivos 0800 729 0088

Consultas - Investimentos Fundos - Mensal

G332050840213629017
05/01/2026 08:49:08

Cliente

Agência	278-X
Conta	19995-8 PM ITABAIANA -SNA
Mês/ano referência	DEZEMBRO/2025

BB RF Simp Solidez - CNPJ: 42.592.357/0001-56

Data	Histórico	Valor	Valor IRPrej. Comp.	Valor IOF	Quantidade cotas	Valor cota	Saldo cotas
28/11/2025	SALDO ANTERIOR	10,68			7,329833		
01/12/2025	APLICAÇÃO	9.845,76			6.754,307291	1,457700927	6.761,637124
02/12/2025	APLICAÇÃO	18.847,16			12.923,858148	1,458323032	19.685,495272
03/12/2025	RESGATE	15.040,69			10.309,301260	1,458943688	9.376,194012
	Aplicação 25/11/2025	10,69			7,329833		
	Aplicação 01/12/2025	9.854,15			6.754,307291		
	Aplicação 02/12/2025	5.175,85			3.547,664136		
04/12/2025	APLICAÇÃO	12.661,24			8.674,899436	1,459525853	18.051,093448
05/12/2025	APLICAÇÃO	176,87			121,131311	1,460150954	18.172,224759
08/12/2025	RESGATE	26.521,04			18.155,018015	1,460810448	17,206744
	Aplicação 02/12/2025	13.696,84			9.376,194012		
	Aplicação 04/12/2025	12.672,38			8.674,899436		
	Aplicação 05/12/2025	151,82			103,924567		
09/12/2025	APLICAÇÃO	4.297,97			2.940,887252	1,461453511	2.958,093996
10/12/2025	APLICAÇÃO	18.657,44			12.760,752591	1,462095583	15.718,846587
11/12/2025	APLICAÇÃO	802,35			548,529771	1,462728263	16.267,376358
12/12/2025	APLICAÇÃO	7.040,63			4.811,229808	1,463374289	21.078,606166
15/12/2025	APLICAÇÃO	6.921,83			4.727,999270	1,464008263	25.806,605436
16/12/2025	APLICAÇÃO	12.044,19			8.223,277233	1,464645987	34.029,882669
17/12/2025	APLICAÇÃO	16.333,88			11.147,173246	1,465293455	45.177,055915
18/12/2025	APLICAÇÃO	32.190,08			21.958,878642	1,465925493	67.135,934557
19/12/2025	APLICAÇÃO	28.957,88			19.745,390110	1,466564086	86.881,324667
22/12/2025	RESGATE	46.696,66			31.826,451196	1,467227361	55.054,873471
	Aplicação 05/12/2025	25,25			17,206744		
	Aplicação 09/12/2025	4.314,95			2.940,887252		
	Aplicação 10/12/2025	18.722,93			12.760,752591		
	Aplicação 11/12/2025	804,83			548,529771		
	Aplicação 12/12/2025	7.059,17			4.811,229808		
	Aplicação 15/12/2025	6.937,05			4.727,999270		
	Aplicação 16/12/2025	8.832,48			6.019,845760		
23/12/2025	RESGATE	80.724,04			54.994,992037	1,467843471	59,881434
	Aplicação 16/12/2025	3.234,29			2.203,431473		
	Aplicação 17/12/2025	16.362,31			11.147,173246		
	Aplicação 18/12/2025	32.232,20			21.958,878642		
	Aplicação 19/12/2025	28.895,24			19.685,508676		
24/12/2025	APLICAÇÃO	147.757,73			100.620,744191	1,468461908	100.680,625625
26/12/2025	APLICAÇÃO	31.807,50			21.650,931475	1,469105384	122.331,557100
29/12/2025	RESGATE	179.749,52			122.302,610341	1,469711231	28,946759
	Aplicação 19/12/2025	88,01			59,881434		
	Aplicação 24/12/2025	147.883,44			100.620,744191		
	Aplicação 26/12/2025	31.778,07			21.621,984716		
30/12/2025	APLICAÇÃO	8.234,70			5.600,531189	1,470342673	5.629,477948
31/12/2025	APLICAÇÃO	8.178,45			5.559,833779	1,470988221	11.189,311727
31/12/2025	SALDO ATUAL	16.459,35			11.189,311727		11.189,311727

Resumo do mês

SALDO ANTERIOR	10,68
APLICAÇÕES (+)	364.755,66
RESGATES (-)	348.731,95
RENDIMENTO BRUTO (+)	424,96
IMPOSTO DE RENDA (-)	0,00
IOF (-)	0,00

RENDIMENTO LÍQUIDO	424,96
SALDO ATUAL =	16.459,35

Valor da Cota

28/11/2025	1,457064162
31/12/2025	1,470988221

Rentabilidade

No mês	0,9556
No ano	10,9521
Últimos 12 meses	10,9521

Transação efetuada com sucesso por: JI589516 PAULO GONCALVES LIMA NETO.

Serviço de Atendimento ao Consumidor - SAC 0800 729 0722

Ouvidoria BB 0800 729 5678
Para deficientes auditivos 0800 729 0088

G332050840213629024
05/01/2026 08:52:17

Consultas - Investimentos Fundos - Mensal

Cliente

Agência	278-X
Conta	66500-2 FME ITABAIANA - FEB
Mês/ano referência	DEZEMBRO/2025

BB RF CP Automático - CNPJ: 42.592.315/0001-15

Data	Histórico	Valor	Valor IR	Prej. Comp.	Valor IOF	Quantidade cotas	Valor cota	Saldo cotas
28/11/2025	SALDO ANTERIOR	6.821.878,98				4.703.612,451017		
02/12/2025	RESGATE	562.955,05				387.818,191182	1,451595265	4.315.794,259835
	Aplicação 10/10/2025	562.955,05				387.818,191182		
03/12/2025	APLICAÇÃO	543.944,97				374.562,290272	1,452214983	4.690.356,550107
05/12/2025	RESGATE	166.704,42				114.695,144790	1,453456642	4.575.661,405317
	Aplicação 10/10/2025	166.704,42				114.695,144790		
08/12/2025	RESGATE	1.820,00				1.251,649933	1,454080692	4.574.409,755384
	Aplicação 10/10/2025	1.820,00				1.251,649933		
10/12/2025	APLICAÇÃO	2.397.051,63				1.647.089,653825	1,455325534	6.221.499,409209
12/12/2025	RESGATE	1.188.989,01				816.286,013247	1,456583833	5.405.213,395962
	Aplicação 10/10/2025	659.305,51				452.638,214317		
	Aplicação 14/10/2025	1.046,74				718,627054		
	Aplicação 15/10/2025	528.636,76				362.929,171876		
16/12/2025	RESGATE	2.771,89				1.901,372078	1,457836702	5.403.312,023884
	Aplicação 15/10/2025	2.771,89				1.901,372078		
17/12/2025	APLICAÇÃO	1.759.434,84				1.206.362,390527	1,458462941	6.609.674,414411
18/12/2025	APLICAÇÃO	36.558,38				25.055,682176	1,459085398	6.634.730,096587
19/12/2025	RESGATE	2.521.684,59				1.727.530,207245	1,459705063	4.907.199,889342
	Aplicação 15/10/2025	339.951,48				232.890,524798		
	Aplicação 20/10/2025	655.701,17				449.201,135196		
	Aplicação 27/10/2025	737,16				505,007117		
	Aplicação 29/10/2025	260.523,16				178.476,572971		
	Aplicação 31/10/2025	620.978,45				425.413,647108		
	Aplicação 05/11/2025	412.406,16				282.527,048816		
	Aplicação 10/11/2025	231.387,01				158.516,271239		
23/12/2025	RESGATE	2.058.235,25				1.408.820,964066	1,460962963	3.498.378,925276
	Aplicação 10/11/2025	1.478.766,59				1.012.186,226088		
	Aplicação 12/11/2025	515.511,52				352.857,349080		
	Aplicação 18/11/2025	31.885,10				21.824,713485		
	Aplicação 26/11/2025	32.072,04				21.952,675413		
24/12/2025	APLICAÇÃO	493.747,66				337.816,416407	1,461585749	3.836.195,341683
29/12/2025	RESGATE	1.147.032,63				784.118,807735	1,462830146	3.052.076,533948
	Aplicação 26/11/2025	270.716,90				185.063,793579		
	Aplicação 27/11/2025	88.128,37				60.245,114897		
	Aplicação 03/12/2025	547.921,01				374.562,290272		
	Aplicação 10/12/2025	240.266,35				164.247,608987		
30/12/2025	RESGATE	1.620.673,51				1.107.430,997390	1,463453266	1.944.645,536558
	Aplicação 10/12/2025	1.620.673,51				1.107.430,997390		
31/12/2025	APLICAÇÃO	466.515,14				318.641,125124	1,464076992	2.263.286,661682
31/12/2025	SALDO ATUAL	3.313.625,93				2.263.286,661682		2.263.286,661682

Resumo do mês

SALDO ANTERIOR	6.821.878,98
APLICAÇÕES (+)	5.697.252,62
RESGATES (-)	9.270.866,35
RENDIMENTO BRUTO (+)	65.360,68
IMPOSTO DE RENDA (-)	0,00
IOF (-)	0,00
RENDIMENTO LÍQUIDO	65.360,68
SALDO ATUAL =	3.313.625,93

Valor da Cota

28/11/2025	1,450348865

31/12/2025	1,464076992

Rentabilidade

No mês	0,9465
No ano	10,8494
Últimos 12 meses	10,8494

Transação efetuada com sucesso por: JI589516 PAULO GONCALVES LIMA NETO.

Serviço de Atendimento ao Consumidor - SAC 0800 729 0722

Ouvidoria BB 0800 729 5678
Para deficientes auditivos 0800 729 0088

G332050840213629025
05/01/2026 08:52:45

Consultas - Investimentos Fundos - Mensal

Cliente

Agência	278-X
Conta	27864-5 PM ITABAIANA-PNATE
Mês/ano referência	DEZEMBRO/2025

BB RF CP Automático - CNPJ: 42.592.315/0001-15

Data	Histórico	Valor	Valor IRPrej. Comp.	Valor IOF	Quantidade cotas	Valor cota	Saldo cotas
28/11/2025	SALDO ANTERIOR	200.762,46			138.423,562633		
03/12/2025	RESGATE	8.613,51			5.931,291235	1,452214983	132.492,271398
	Aplicação 03/09/2025	8.613,51			5.931,291235		
05/12/2025	RESGATE	11.985,00			8.245,860010	1,453456642	124.246,411388
	Aplicação 03/09/2025	11.985,00			8.245,860010		
11/12/2025	RESGATE	7.886,17			5.416,508055	1,455950941	118.829,903333
	Aplicação 03/09/2025	7.886,17			5.416,508055		
15/12/2025	RESGATE	10.160,27			6.972,409926	1,457210650	111.857,493407
	Aplicação 03/09/2025	10.160,27			6.972,409926		
22/12/2025	RESGATE	2.900,00			1.985,842349	1,460337474	109.871,651058
	Aplicação 03/09/2025	2.900,00			1.985,842349		
24/12/2025	RESGATE	4.639,31			3.174,162038	1,461585749	106.697,489020
	Aplicação 03/09/2025	4.639,31			3.174,162038		
30/12/2025	RESGATE	2.548,35			1.741,326532	1,463453266	104.956,162488
	Aplicação 03/09/2025	2.548,35			1.741,326532		
31/12/2025	SALDO ATUAL	153.663,90			104.956,162488		104.956,162488

Resumo do mês

SALDO ANTERIOR	200.762,46
APLICAÇÕES (+)	0,00
RESGATES (-)	48.732,61
RENDIMENTO BRUTO (+)	1.634,05
IMPOSTO DE RENDA (-)	0,00
IOF (-)	0,00
RENDIMENTO LÍQUIDO	1.634,05
SALDO ATUAL =	153.663,90

Valor da Cota

28/11/2025	1,450348865
31/12/2025	1,464076992

Rentabilidade

No mês	0,9465
No ano	10,8494
Últimos 12 meses	10,8494

Transação efetuada com sucesso por: JI589516 PAULO GONCALVES LIMA NETO.

Serviço de Atendimento ao Consumidor - SAC 0800 729 0722

Ouvidoria BB 0800 729 5678
Para deficientes auditivos 0800 729 0088

G332050840213629026
05/01/2026 08:53:07

Consultas - Investimentos Fundos - Mensal

Cliente

Agência	278-X
Conta	28093-3 PM ITABAIANA-MEREN
Mês/ano referência	DEZEMBRO/2025

BB RF CP Automático - CNPJ: 42.592.315/0001-15

Data	Histórico	Valor	Valor IRPrej. Comp.	Valor IOF	Quantidade cotas	Valor cota	Saldo cotas
28/11/2025	SALDO ANTERIOR	156.487,26			107.896,285472		
01/12/2025	RESGATE	23.933,19			16.494,589052	1,450972190	91.401,696420
	Aplicação 16/09/2025	23.933,19			16.494,589052		
03/12/2025	RESGATE	35.048,60			24.134,580906	1,452214983	67.267,115514
	Aplicação 16/09/2025	35.048,60			24.134,580906		
04/12/2025	APLICAÇÃO	11.856,30			8.160,794811	1,452836430	75.427,910325
08/12/2025	RESGATE	733,10			504,167344	1,454080692	74.923,742981
	Aplicação 16/09/2025	733,10			504,167344		
11/12/2025	RESGATE	13.010,70			8.936,221430	1,455950941	65.987,521551
	Aplicação 16/09/2025	13.010,70			8.936,221430		
12/12/2025	RESGATE	25.263,57			17.344,398192	1,456583833	48.643,123359
	Aplicação 16/09/2025	25.263,57			17.344,398192		
16/12/2025	RESGATE	60.491,30			41.493,879196	1,457836702	7.149,244163
	Aplicação 16/09/2025	59.016,62			40.482,328548		
	Aplicação 04/12/2025	1.474,68			1.011,550648		
19/12/2025	RESGATE	9.213,85			6.312,131288	1,459705063	837,112875
	Aplicação 04/12/2025	9.213,85			6.312,131288		
30/12/2025	RESGATE	977,37			667,851870	1,463453266	169,261005
	Aplicação 04/12/2025	977,37			667,851870		
31/12/2025	SALDO ATUAL	247,81			169,261005		169,261005

Resumo do mês

SALDO ANTERIOR	156.487,26
APLICAÇÕES (+)	11.856,30
RESGATES (-)	168.671,68
RENDIMENTO BRUTO (+)	575,93
IMPOSTO DE RENDA (-)	0,00
IOF (-)	0,00
RENDIMENTO LÍQUIDO	575,93
SALDO ATUAL =	247,81

Valor da Cota

28/11/2025	1,450348865
31/12/2025	1,464076992

Rentabilidade

No mês	0,9465
No ano	10,8494
Últimos 12 meses	10,8494

Transação efetuada com sucesso por: JI589516 PAULO GONCALVES LIMA NETO.

Serviço de Atendimento ao Consumidor - SAC 0800 729 0722

Ouvidoria BB 0800 729 5678
Para deficientes auditivos 0800 729 0088

G332050840213629018
05/01/2026 08:49:33

Consultas - Investimentos Fundos - Mensal

Cliente

Agência	278-X
Conta	31643-1 PM ITABAIANA -AFM
Mês/ano referência	DEZEMBRO/2025

BB RF Simp Solidez - CNPJ: 42.592.357/0001-56

Data	Histórico	Valor	Valor IRPrej. Comp.	Valor IOF	Quantidade cotas	Valor cota	Saldo cotas
28/11/2025	SALDO ANTERIOR	8.325,54			5.713,911141		
31/12/2025	SALDO ATUAL	8.405,10			5.713,911141		5.713,911141

Resumo do mês

SALDO ANTERIOR	8.325,54
APLICAÇÕES (+)	0,00
RESGATES (-)	0,00
RENDIMENTO BRUTO (+)	79,56
IMPOSTO DE RENDA (-)	0,00
IOF (-)	0,00
RENDIMENTO LÍQUIDO	79,56
SALDO ATUAL =	8.405,10

Valor da Cota

28/11/2025	1,457064162
31/12/2025	1,470988221

Rentabilidade

No mês	0,9556
No ano	10,9521
Últimos 12 meses	10,9521

Transação efetuada com sucesso por: JI589516 PAULO GONCALVES LIMA NETO.

Serviço de Atendimento ao Consumidor - SAC 0800 729 0722

Ouvidoria BB 0800 729 5678
Para deficientes auditivos 0800 729 0088

Banese

EXTRATO CONSOLIDADO

Período: de 01/12/2025 a 31/12/2025 Emissão: 07/01/2026 às 01:12:32

Cliente: MUNICIPIO DE ITABAIANA **CPF/CNPJ:** 013.104.740/0001-10

Agência: 002 - ITABAIANA **Conta Corrente:** 22 / 300.311-4

Dados do Título

Produto: CDB AUTOMÁTICO

Rentabilidade: Pós-Fixada

Movimentação no Período

Data	Histórico	Valor (R$)
28/11/2025	Saldo Bruto Anterior	72.110,14
23/12/2025	Resgate 828406	64.918,73
31/12/2025	Rendimento no Período	559,66
31/12/2025	Saldo Bruto Atual	7.751,07

Saldo Líquido: R$ 7.751,07

Resgates no Período

Data	Valor Bruto	Rendimento	IOF	IR
23/12/2025	R$ 64.918,73	R$ 9.487,86	R$ 0,00	R$ 0,00
Total:	R$ 64.918,73	R$ 9.487,86	R$ 0,00	R$ 0,00

G332050840213629027
05/01/2026 08:53:30

Consultas - Investimentos Fundos - Mensal

Cliente

Agência	278-X
Conta	36285-9 PM ITABAIANA-EDUCA
Mês/ano referência	DEZEMBRO/2025

BB RF CP Automático - CNPJ: 42.592.315/0001-15

Data	Histórico	Valor	Valor IRPrej. Comp.	Valor IOF	Quantidade cotas	Valor cota	Saldo cotas
28/11/2025	SALDO ANTERIOR	773.652,98			533.425,436465		
01/12/2025	RESGATE	9.840,68			6.782,128609	1,450972190	526.643,307856
	Aplicação 30/10/2024	9.840,68			6.782,128609		
12/12/2025	RESGATE	31.030,39			21.303,538661	1,456583833	505.339,769195
	Aplicação 30/10/2024	31.030,39			21.303,538661		
16/12/2025	RESGATE	41,96			28,782373	1,457836702	505.310,986822
	Aplicação 30/10/2024	41,96			28,782373		
19/12/2025	RESGATE	16.255,84			11.136,386666	1,459705063	494.174,600156
	Aplicação 30/10/2024	16.255,84			11.136,386666		
23/12/2025	RESGATE	64.767,15			44.331,821983	1,460962963	449.842,778173
	Aplicação 30/10/2024	64.767,15			44.331,821983		
30/12/2025	RESGATE	10.156,27			6.939,934630	1,463453266	442.902,843543
	Aplicação 30/10/2024	10.156,27			6.939,934630		
31/12/2025	SALDO ATUAL	648.443,86			442.902,843543		442.902,843543

Resumo do mês

SALDO ANTERIOR	773.652,98
APLICAÇÕES (+)	0,00
RESGATES (-)	132.092,29
RENDIMENTO BRUTO (+)	6.883,17
IMPOSTO DE RENDA (-)	0,00
IOF (-)	0,00
RENDIMENTO LÍQUIDO	6.883,17
SALDO ATUAL =	648.443,86

Valor da Cota

28/11/2025	1,450348865
31/12/2025	1,464076992

Rentabilidade

No mês	0,9465
No ano	10,8494
Últimos 12 meses	10,8494

Transação efetuada com sucesso por: JI589516 PAULO GONCALVES LIMA NETO.

Serviço de Atendimento ao Consumidor - SAC 0800 729 0722

Ouvidoria BB 0800 729 5678
Para deficientes auditivos 0800 729 0088

G332050840213629020
05/01/2026 08:49:55

Consultas - Investimentos Fundos - Mensal

Cliente

Agência	278-X
Conta	14966-7 P M I P F C 2005
Mês/ano referência	DEZEMBRO/2025

BB RF Simp Solidez - CNPJ: 42.592.357/0001-56

Data	Histórico	Valor	Valor IRPrej. Comp.	Valor IOF	Quantidade cotas	Valor cota	Saldo cotas
28/11/2025	SALDO ANTERIOR	13,35			9,163229		
31/12/2025	SALDO ATUAL	13,48			9,163229		9,163229

Resumo do mês

SALDO ANTERIOR	13,35
APLICAÇÕES (+)	0,00
RESGATES (-)	0,00
RENDIMENTO BRUTO (+)	0,13
IMPOSTO DE RENDA (-)	0,00
IOF (-)	0,00
RENDIMENTO LÍQUIDO	0,13
SALDO ATUAL =	13,48

Valor da Cota

28/11/2025	1,457064162
31/12/2025	1,470988221

Rentabilidade

No mês	0,9556
No ano	10,9521
Últimos 12 meses	10,9521

Transação efetuada com sucesso por: JI589516 PAULO GONCALVES LIMA NETO.

Serviço de Atendimento ao Consumidor - SAC 0800 729 0722

Ouvidoria BB 0800 729 5678
Para deficientes auditivos 0800 729 0088

G332050840213629028
05/01/2026 08:53:51

Consultas - Investimentos Fundos - Mensal

Cliente

Agência	278-X
Conta	15396-6 ESTACAO DIGITAL
Mês/ano referência	DEZEMBRO/2025

BB RF Simp Solidez - CNPJ: 42.592.357/0001-56

Data	Histórico	Valor	Valor IRPrej. Comp.	Valor IOF	Quantidade cotas	Valor cota	Saldo cotas
28/11/2025	SALDO ANTERIOR	301,61			206,998045		
31/12/2025	SALDO ATUAL	304,49			206,998045		206,998045

Resumo do mês

SALDO ANTERIOR	301,61
APLICAÇÕES (+)	0,00
RESGATES (-)	0,00
RENDIMENTO BRUTO (+)	2,88
IMPOSTO DE RENDA (-)	0,00
IOF (-)	0,00
RENDIMENTO LÍQUIDO	2,88
SALDO ATUAL =	304,49

Valor da Cota

28/11/2025	1,457064162
31/12/2025	1,470988221

Rentabilidade

No mês	0,9556
No ano	10,9521
Últimos 12 meses	10,9521

Transação efetuada com sucesso por: JI589516 PAULO GONCALVES LIMA NETO.

Serviço de Atendimento ao Consumidor - SAC 0800 729 0722

Ouvidoria BB 0800 729 5678
Para deficientes auditivos 0800 729 0088

Banco do Nordeste

EXTRATO CONSOLIDADO

Informações Gerais

Titular: MUNICIPIO DE ITABAIANA — CNPJ: 13.104.740/0001-10

Mês: Dezembro/2025 — Data de Emissão: 06/01/2026

Detalhamento do Extrato

REFERENCIA: DEZEMBRO/2025

< RESUMO DAS MOVIMENTACOES NO PERIODO >

> CONTA CORRENTE

AGENCIA: 116 CONTA 8.296-8 - MUNICIPIO DE ITABAIANA

SALDO CONTA CORRENTE.....	0,00
SALDO POUPANCA CORRENTE ATE 03/05/2012.....	0,00
SALDO POUPANCA CORRENTE A PARTIR DE 04/05/2012....	0,00
SALDO BLOQUEADO.....	0,00
SALDO ATUAL.....	0,00
SALDO MEDIO DE CONTA CORRENTE.....	0,00
SALDO MEDIO DE POUPANCA CORRENTE.....	0,00

NAO HOUVE MOVIMENTACAO NESTA CONTA NO MES DE REFERENCIA.

> APLICACOES FINANCEIRAS: FUNDOS DE INVESTIMENTOS

BNB AUTOMATICO FIF.....	9,74

NAO HOUVE MOVIMENTACAO NESTA CONTA NO MES DE REFERENCIA.

NAO HOUVE MOVIMENTACAO NESTA CONTA NO MES DE REFERENCIA.

> FUNDOS DE INVESTIMENTOS - RENTABILIDADE (%)
ADMINISTRADOR FIDUCIARIO: SANTANDER SECURITIES SERVICES BRASIL DTVM S.A.
CNPJ: 62.318.407/0001-19
Endereco: Avenida Presidente Juscelino Kubitschek, 2041 e 2235 - Bloco A
Bairro Vila Olimpia - CEP 04543-011 - Sao Paulo / SP

PRODUTO	REND. MENSAL	REND. ANUAL	ULT. 12 MESES
BNB AUTOMATICO FIF	1,0096	11,6343	11,6343

> MOVIMENTACOES BNB AUTOMATICO FIF - CNPJ: 00.812.433/0001-41

DIA	HISTORICO	QUANT. COTAS	VALOR COTA	VALOR EM R$
	SALDO INICIAL	0,708	13,613587	9,64
	SALDO FINAL	0,708	13,751033	9,74

APLICACOES NO MES	RESGATES NO MES	REND.BRUTO MENSAL	I.R. FEDERAL
0,00	0,00	0,10	0,00
PERDAS A COMPENSAR	**IOF S/RESGATES**	**REND. TRIBUTAVEL**	
0,00	0,00	0,00	

RENDIMENTO PARA DECLARACAO DE IMPOSTO DE RENDA - PESSOA JURIDICA

> CONTA CORRENTE

AGENCIA: 116 CONTA 20.451-6 - FUNDO MDCA - PREFEITURA MUNICIPAL

SALDO CONTA CORRENTE.....	0,00
SALDO POUPANCA CORRENTE ATE 03/05/2012.....	0,00
SALDO POUPANCA CORRENTE A PARTIR DE 04/05/2012....	0,00
SALDO BLOQUEADO.....	0,00
SALDO ATUAL.....	0,00
SALDO MEDIO DE CONTA CORRENTE.....	0,00
SALDO MEDIO DE POUPANCA CORRENTE.....	0,00

NAO HOUVE MOVIMENTACAO NESTA CONTA NO MES DE REFERENCIA.

Banco do Nordeste

EXTRATO DE POUPANÇA

Informações da Conta

Titular: MUNICIPIO DE ITABAIANA

CNPJ: 13.104.740/0001-10

Agência: 116-ITABAIANA

Conta Poupança: 728856-1

Data Abertura: 10/02/2012

Posição: 05/01/2026

Detalhamento do Extrato - Lançamentos até 03/05/2012

Sem lançamentos no período.

Detalhamento do Extrato - Lançamentos a partir de 04/05/2012

Data	Saldo Anterior	Histórico	Lançamentos	Indice de Correção	Indice de Juros	Saldo R$
Dia Aniversário : 10 (Subconta: 110)				Saldo Anterior : R$ 174,37		
10/10/2025	R$ 174,37	CORRECAO MONETARIA	R$ 0,91 C	0,005234105		R$ 175,28
10/10/2025	R$ 175,28	JUROS	R$ 2,63 C		0,015	R$ 177,91

Resumo da Movimentação

Total Saldo Anterior	Total Débitos	Total Créditos	Total Saldo Atual
R$ 174,37	R$ 0,00	R$ 3,54	R$ 177,91

SAC BANCO DO NORDESTE - 0800 728 3030 - OUVIDORIA - 0800 033 3033 - www.bancodonordeste.gov.br

G332050840213629035
05/01/2026 08:56:02

Consultas - Investimentos Fundos - Mensal

Cliente

Agência	278-X
Conta	46823-1 MUNICIPIO DE ITABAIANA
Mês/ano referência	DEZEMBRO/2025

BB RF CP Automático - CNPJ: 42.592.315/0001-15

Data	Histórico	Valor	Valor IRPrej. Comp.	Valor IOF	Quantidade cotas	Valor cota	Saldo cotas
28/11/2025	SALDO ANTERIOR	7.574,52			5.222,547877		
31/12/2025	SALDO ATUAL	7.646,21			5.222,547877		5.222,547877

Resumo do mês

SALDO ANTERIOR	7.574,52
APLICAÇÕES (+)	0,00
RESGATES (-)	0,00
RENDIMENTO BRUTO (+)	71,69
IMPOSTO DE RENDA (-)	0,00
IOF (-)	0,00
RENDIMENTO LÍQUIDO	71,69
SALDO ATUAL =	7.646,21

Valor da Cota

28/11/2025	1,450348865
31/12/2025	1,464076992

Rentabilidade

No mês	0,9465
No ano	10,8494
Últimos 12 meses	10,8494

Transação efetuada com sucesso por: JI589516 PAULO GONCALVES LIMA NETO.

Serviço de Atendimento ao Consumidor - SAC 0800 729 0722

Ouvidoria BB 0800 729 5678
Para deficientes auditivos 0800 729 0088

G332050840213629036
05/01/2026 08:56:22

Consultas - Investimentos Fundos - Mensal

Cliente

Agência	278-X
Conta	47796-6 PM ITABAIANA-PAR -
Mês/ano referência	DEZEMBRO/2025

BB RF CP Automático - CNPJ: 42.592.315/0001-15

Data	Histórico	Valor	Valor IRPrej. Comp.	Valor IOF	Quantidade cotas	Valor cota	Saldo cotas
28/11/2025	SALDO ANTERIOR	1.827.559,74			1.260.082,857944		
04/12/2025	RESGATE	188.008,16			129.407,658094	1,452836430	1.130.675,199850
	Aplicação 12/05/2025	188.008,16			129.407,658094		
19/12/2025	RESGATE	23.236,96			15.918,941839	1,459705063	1.114.756,258011
	Aplicação 12/05/2025	23.236,96			15.918,941839		
24/12/2025	RESGATE	111.542,65			76.316,186085	1,461585749	1.038.440,071926
	Aplicação 12/05/2025	111.542,65			76.316,186085		
31/12/2025	SALDO ATUAL	1.520.356,22			1.038.440,071926		1.038.440,071926

Resumo do mês

SALDO ANTERIOR	1.827.559,74
APLICAÇÕES (+)	0,00
RESGATES (-)	322.787,77
RENDIMENTO BRUTO (+)	15.584,25
IMPOSTO DE RENDA (-)	0,00
IOF (-)	0,00
RENDIMENTO LÍQUIDO	15.584,25
SALDO ATUAL =	1.520.356,22

Valor da Cota

28/11/2025	1,450348865
31/12/2025	1,464076992

Rentabilidade

No mês	0,9465
No ano	10,8494
Últimos 12 meses	10,8494

Transação efetuada com sucesso por: JI589516 PAULO GONCALVES LIMA NETO.

Serviço de Atendimento ao Consumidor - SAC 0800 729 0722

Ouvidoria BB 0800 729 5678
Para deficientes auditivos 0800 729 0088

CAIXA

Extrato Fundo de Investimento

Para simples verificação

Nome da Agência	Código	Operação	Emissão
ITABAIANA, SE	0561	5413	07/01/2026

Fundo	CNPJ do Fundo	Início das Atividades do Fundo
CAIXA FIC TRANSF VOLUNTÁRIAS POLIS	10.740.552/0001-90	15/10/2012

Rentabilidade do Fundo

No Mês(%)	No Ano(%)	Nos Últimos 12 Meses(%)	Cota em: 28/11/2025	Cota em: 31/12/2025
1,0614	11,7727	11,7727	2,33259800	2,35735600

Administradora

Nome	Endereço	CNPJ da Administradora
Caixa Econômica Federal	Av. Paulista nº 2.300, 11º andar, Bela Vista, São Paulo/SP - CEP 01310-300	00.360.305/0001-04

Cliente

Nome	CPF/CNPJ	Conta Corrente	Mês/Ano	Folha
ITABAIANA GABINETE PREFEITO	13.104.740/0001-10	2200.000575864381-1	12/2025	01/01

Análise do Perfil do Investidor	Data da Avaliação

Resumo da Movimentação

Histórico	Valor em R$	Qtde de Cotas
Saldo Anterior	2,09C	0,896459
Aplicações	0,00	0,000000
Resgates	0,00	0,000000
Rendimento Bruto no Mês	0,02C	
IRRF	0,00	
IOF	0,00	
Taxa de Saída	0,00	
Saldo Bruto*	2,11C	0,896459
Resgate Bruto em Trânsito*	0,00	

(*) Valor sujeito à tributação, conforme legislação em vigor

Movimentação Detalhada

Data	Histórico	Valor R$	Qtde de Cotas

Dados de Tributação	Rendimento Base	IRRF
	0,00	0,00

Informações ao Cotista

Prestadores de serviços essenciais do Fundo, nos termos da RESOLUÇÃO CVM Nº 175
Administrador: CAIXA ECONÔMICA FEDERAL - 00.360.305/0001-04
Gestor: CAIXA DISTRIBUIDORA DE TÍTULOS E VALORES MOBILIÁRIOS S/A - 42.040.639/0001-40

Prezado(a) Cotista, compareça à sua agência de relacionamento e cadastre ou atualize seu endereço de e-mail.

Serviço de Atendimento ao Cotista

SAC:	Endereço para Correspondência:
0800 - 726 0101	Av. Paulista nº 2.300, 11º andar, Bela Vista, São Paulo/SP - CEP 01310-300
Ouvidoria: **0800 725 7474**	Endereço Eletrônico: https://www1.caixa.gov.br/atendimento/telefones_da_caixa.asp

Acesse o site da CAIXA: www.caixa.gov.br

CAIXA

Extrato Fundo de Investimento

Para simples verificação

Nome da Agência	Código	Operação	Emissão
ITABAIANA, SE	0561	5413	06/01/2026

Fundo	CNPJ do Fundo	Início das Atividades do Fundo
CAIXA FIC TRANSF VOLUNTÁRIAS POLIS	10.740.552/0001-90	15/10/2012

Rentabilidade do Fundo

No Mês(%)	No Ano(%)	Nos Últimos 12 Meses(%)	Cota em: 28/11/2025	Cota em: 31/12/2025
1,0614	11,7727	11,7727	2,33259800	2,35735600

Administradora

Nome	Endereço	CNPJ da Administradora
Caixa Econômica Federal	Av. Paulista nº 2.300, 11º andar, Bela Vista, São Paulo/SP - CEP 01310-300	00.360.305/0001-04

Cliente

Nome	CPF/CNPJ	Conta Corrente	Mês/Ano	Folha
ITABAIANA GABINETE PREFEITO	13.104.740/0001-10	2200.000575864382-0	12/2025	01/01

Análise do Perfil do Investidor	Data da Avaliação

Resumo da Movimentação

Histórico	Valor em R$	Qtde de Cotas
Saldo Anterior	785.304,89C	336.665,334563
Aplicações	0,00	0,000000
Resgates	269.095,27D	114.533,870895
Rendimento Bruto no Mês	7.433,32C	
IRRF	0,00	
IOF	0,00	
Taxa de Saída	0,00	
Saldo Bruto*	523.642,94C	222.131,463668
Resgate Bruto em Trânsito*	0,00	

(*) Valor sujeito à tributação, conforme legislação em vigor

Movimentação Detalhada

Data	Histórico	Valor R$	Qtde de Cotas
19 / 12	RESGATE	269.095,27D	114.533,870895
	IRRF	0,00	
	IOF	0,00	

Dados de Tributação	Rendimento Base	IRRF
	0,00	0,00

Informações ao Cotista

Prestadores de serviços essenciais do Fundo, nos termos da RESOLUÇÃO CVM Nº 175
Administrador: CAIXA ECONÔMICA FEDERAL - 00.360.305/0001-04
Gestor: CAIXA DISTRIBUIDORA DE TÍTULOS E VALORES MOBILIÁRIOS S/A - 42.040.639/0001-40

Prezado(a) Cotista, compareça à sua agência de relacionamento e cadastre ou atualize seu endereço de e-mail.

Serviço de Atendimento ao Cotista

SAC:	Endereço para Correspondência:
0800 - 726 0101	Av. Paulista nº 2.300, 11º andar, Bela Vista, São Paulo/SP - CEP 01310-300
Ouvidoria:	Endereço Eletrônico:
0800 725 7474	https://www1.caixa.gov.br/atendimento/telefones_da_caixa.asp

Acesse o site da CAIXA: www.caixa.gov.br

IMPRIMIR RETORNAR FECHAR

CAIXA

Extrato Fundo de Investimento
Para simples verificação

Nome da Agência	Código	Operação	Emissão
ITABAIANA, SE	0561	5413	06/01/2026

Fundo	CNPJ do Fundo	Início das Atividades do Fundo
CAIXA FIC TRANSF VOLUNTÁRIAS POLIS	10.740.552/0001-90	15/10/2012

Rentabilidade do Fundo

No Mês(%)	No Ano(%)	Nos Últimos 12 Meses(%)	Cota em: 28/11/2025	Cota em: 31/12/2025
1,0614	11,7727	11,7727	2,33259800	2,35735600

Administradora

Nome	Endereço	CNPJ da Administradora
Caixa Econômica Federal	Av. Paulista nº 2.300, 11º andar, Bela Vista, São Paulo/SP - CEP 01310-300	00.360.305/0001-04

Cliente

Nome	CPF/CNPJ	Conta Corrente	Mês/Ano	Folha
ITABAIANA GABINETE PREFEITO	13.104.740/0001-10	2200.000575864383-8	12/2025	01/01

Análise do Perfil do Investidor	Data da Avaliação

Resumo da Movimentação

Histórico	Valor em R$	Qtde de Cotas
Saldo Anterior	6.862.601,79C	2.942.042,218084
Aplicações	0,00	0,000000
Resgates	0,00	0,000000
Rendimento Bruto no Mês	72.839,08C	
IRRF	0,00	
IOF	0,00	
Taxa de Saída	0,00	
Saldo Bruto*	6.935.440,87C	2.942.042,218084
Resgate Bruto em Trânsito*	0,00	

(*) Valor sujeito à tributação, conforme legislação em vigor

Movimentação Detalhada

Data	Histórico	Valor R$	Qtde de Cotas

Dados de Tributação	Rendimento Base	IRRF
	0,00	0,00

Informações ao Cotista

Prestadores de serviços essenciais do Fundo, nos termos da RESOLUÇÃO CVM Nº 175
Administrador: CAIXA ECONÔMICA FEDERAL - 00.360.305/0001-04
Gestor: CAIXA DISTRIBUIDORA DE TÍTULOS E VALORES MOBILIÁRIOS S/A - 42.040.639/0001-40

Prezado(a) Cotista, compareça à sua agência de relacionamento e cadastre ou atualize seu endereço de e-mail.

Serviço de Atendimento ao Cotista

SAC:	Endereço para Correspondência:
0800 - 726 0101	Av. Paulista nº 2.300, 11º andar, Bela Vista, São Paulo/SP - CEP 01310-300
Ouvidoria:	Endereço Eletrônico:
0800 725 7474	https://www1.caixa.gov.br/atendimento/telefones_da_caixa.asp

Acesse o site da CAIXA: www.caixa.gov.br

IMPRIMIR RETORNAR FECHAR

CAIXA

Extrato Fundo de Investimento
Para simples verificação

Nome da Agência	Código	Operação	Emissão
ITABAIANA, SE	0561	5413	06/01/2026

Fundo	CNPJ do Fundo	Início das Atividades do Fundo
CAIXA FIC TRANSF VOLUNTÁRIAS POLIS	10.740.552/0001-90	15/10/2012

Rentabilidade do Fundo

No Mês(%)	No Ano(%)	Nos Últimos 12 Meses(%)	Cota em: 28/11/2025	Cota em: 31/12/2025
1,0614	11,7727	11,7727	2,33259800	2,35735600

Administradora

Nome	Endereço	CNPJ da Administradora
Caixa Econômica Federal	Av. Paulista nº 2.300, 11º andar, Bela Vista, São Paulo/SP - CEP 01310-300	00.360.305/0001-04

Cliente

Nome	CPF/CNPJ	Conta Corrente	Mês/Ano	Folha
MUNICIPIO DE ITABAIANA	13.104.740/0001-10	3709.000574433186-3	12/2025	01/01

Análise do Perfil do Investidor	Data da Avaliação

Resumo da Movimentação

Histórico	Valor em R$	Qtde de Cotas
Saldo Anterior	2.582.327,55C	1.107.060,687688
Aplicações	0,00	0,000000
Resgates	280.603,20D	120.160,218949
Rendimento Bruto no Mês	24.751,38C	
IRRF	0,00	
IOF	0,00	
Taxa de Saída	0,00	
Saldo Bruto*	2.326.475,73C	986.900,468739
Resgate Bruto em Trânsito*	0,00	

(*) Valor sujeito à tributação, conforme legislação em vigor

Movimentação Detalhada

Data	Histórico	Valor R$	Qtde de Cotas
02 / 12	RESGATE	232.339,45D	99.509,198144
	IRRF	0,00	
	IOF	0,00	
04 / 12	RESGATE	48.263,75D	20.651,020804
	IRRF	0,00	
	IOF	0,00	

Dados de Tributação	Rendimento Base	IRRF
	0,00	0,00

Informações ao Cotista

Prestadores de serviços essenciais do Fundo, nos termos da RESOLUÇÃO CVM Nº 175
Administrador: CAIXA ECONÔMICA FEDERAL - 00.360.305/0001-04
Gestor: CAIXA DISTRIBUIDORA DE TÍTULOS E VALORES MOBILIÁRIOS S/A - 42.040.639/0001-40

Prezado(a) Cotista, compareça à sua agência de relacionamento e cadastre ou atualize seu endereço de e-mail.

Serviço de Atendimento ao Cotista

SAC:	Endereço para Correspondência:
0800 - 726 0101	Av. Paulista nº 2.300, 11º andar, Bela Vista, São Paulo/SP - CEP 01310-300
Ouvidoria: 0800 725 7474	Endereço Eletrônico: https://www1.caixa.gov.br/atendimento/telefones_da_caixa.asp

Acesse o site da CAIXA: www.caixa.gov.br

IMPRIMIR RETORNAR FECHAR

CAIXA

Extrato Fundo de Investimento

Para simples verificação

Nome da Agência	Código	Operação	Emissão
ITABAIANA, SE	0561	5413	06/01/2026

Fundo	CNPJ do Fundo	Início das Atividades do Fundo
CAIXA FIC TRANSF VOLUNTÁRIAS POLIS	10.740.552/0001-90	15/10/2012

Rentabilidade do Fundo

No Mês(%)	No Ano(%)	Nos Últimos 12 Meses(%)	Cota em: 28/11/2025	Cota em: 31/12/2025
1,0614	11,7727	11,7727	2,33259800	2,35735600

Administradora

Nome	Endereço	CNPJ da Administradora
Caixa Econômica Federal	Av. Paulista nº 2.300, 11º andar, Bela Vista, São Paulo/SP - CEP 01310-300	00.360.305/0001-04

Cliente

Nome	CPF/CNPJ	Conta Corrente	Mês/Ano	Folha
MUNICIPIO DE ITABAIANA	13.104.740/0001-10	3709.000574205652-0	12/2025	01/01

Análise do Perfil do Investidor	Data da Avaliação

Resumo da Movimentação

Histórico	Valor em R$	Qtde de Cotas
Saldo Anterior	0,00	0,000000
Aplicações	9.959.003,20C	4.255.105,975988
Resgates	0,00	0,000000
Rendimento Bruto no Mês	71.796,40C	
IRRF	0,00	
IOF	0,00	
Taxa de Saída	0,00	
Saldo Bruto*	10.030.799,60C	4.255.105,975988
Resgate Bruto em Trânsito*	0,00	

(*) Valor sujeito à tributação, conforme legislação em vigor

Movimentação Detalhada

Data	Histórico	Valor R$	Qtde de Cotas
09 / 12	APLICACAO	9.959.003,20C	4.255.105,975988

Dados de Tributação	Rendimento Base	IRRF
	0,00	0,00

Informações ao Cotista

Prestadores de serviços essenciais do Fundo, nos termos da RESOLUÇÃO CVM Nº 175
Administrador: CAIXA ECONÔMICA FEDERAL - 00.360.305/0001-04
Gestor: CAIXA DISTRIBUIDORA DE TÍTULOS E VALORES MOBILIÁRIOS S/A - 42.040.639/0001-40

Prezado(a) Cotista, compareça à sua agência de relacionamento e cadastre ou atualize seu endereço de e-mail.

Serviço de Atendimento ao Cotista

SAC:	Endereço para Correspondência:
0800 - 726 0101	Av. Paulista nº 2.300, 11º andar, Bela Vista, São Paulo/SP - CEP 01310-300
Ouvidoria: **0800 725 7474**	*Endereço Eletrônico:* https://www1.caixa.gov.br/atendimento/telefones_da_caixa.asp
Acesse o site da CAIXA: www.caixa.gov.br	

IMPRIMIR RETORNAR FECHAR

CAIXA

Extrato Fundo de Investimento
Para simples verificação

Nome da Agência	Código	Operação	Emissão
ITABAIANA, SE	0561	5413	06/01/2026

Fundo	CNPJ do Fundo	Início das Atividades do Fundo
CAIXA FIC TRANSF VOLUNTÁRIAS POLIS	10.740.552/0001-90	15/10/2012

Rentabilidade do Fundo

No Mês(%)	No Ano(%)	Nos Últimos 12 Meses(%)	Cota em: 28/11/2025	Cota em: 31/12/2025
1,0614	11,7727	11,7727	2,33259800	2,35735600

Administradora

Nome	Endereço	CNPJ da Administradora
Caixa Econômica Federal	Av. Paulista nº 2.300, 11º andar, Bela Vista, São Paulo/SP - CEP 01310-300	00.360.305/0001-04

Cliente

Nome	CPF/CNPJ	Conta Corrente	Mês/Ano	Folha
MUNICIPIO DE ITABAIANA	13.104.740/0001-10	3709.000574205655-5	12/2025	01/01
Análise do Perfil do Investidor		Data da Avaliação		

Resumo da Movimentação

Histórico	Valor em R$	Qtde de Cotas
Saldo Anterior	10.347.233,84C	4.435.926,738394
Aplicações	0,00	0,000000
Resgates	3.592.209,69D	1.533.253,513194
Rendimento Bruto no Mês	87.609,99C	
IRRF	0,00	
IOF	0,00	
Taxa de Saída	0,00	
Saldo Bruto*	6.842.634,14C	2.902.673,225200
Resgate Bruto em Trânsito*	0,00	

(*) Valor sujeito à tributação, conforme legislação em vigor

Movimentação Detalhada

Data	Histórico	Valor R$	Qtde de Cotas
11 / 12	RESGATE	3.369.492,69D	1.438.277,338551
	IRRF	0,00	
	IOF	0,00	
15 / 12	RESGATE	222.717,00D	94.976,174642
	IRRF	0,00	
	IOF	0,00	

Dados de Tributação	Rendimento Base	IRRF
	0,00	0,00

Informações ao Cotista

Prestadores de serviços essenciais do Fundo, nos termos da RESOLUÇÃO CVM Nº 175
Administrador: CAIXA ECONÔMICA FEDERAL - 00.360.305/0001-04
Gestor: CAIXA DISTRIBUIDORA DE TÍTULOS E VALORES MOBILIÁRIOS S/A - 42.040.639/0001-40

Prezado(a) Cotista, compareça à sua agência de relacionamento e cadastre ou atualize seu endereço de e-mail.

Serviço de Atendimento ao Cotista

SAC:	Endereço para Correspondência:
0800 - 726 0101	Av. Paulista nº 2.300, 11º andar, Bela Vista, São Paulo/SP - CEP 01310-300
Ouvidoria: 0800 725 7474	Endereço Eletrônico: https://www1.caixa.gov.br/atendimento/telefones_da_caixa.asp

Acesse o site da CAIXA: www.caixa.gov.br

IMPRIMIR RETORNAR FECHAR

CAIXA

Extrato Fundo de Investimento

Para simples verificação

Nome da Agência	Código	Operação	Emissão
ITABAIANA, SE	0561	5413	06/01/2026

Fundo	CNPJ do Fundo	Início das Atividades do Fundo
CAIXA FIC TRANSF VOLUNTÁRIAS POLIS	10.740.552/0001-90	15/10/2012

Rentabilidade do Fundo

No Mês(%)	No Ano(%)	Nos Últimos 12 Meses(%)	Cota em: 28/11/2025	Cota em: 31/12/2025
1,0614	11,7727	11,7727	2,33259800	2,35735600

Administradora

Nome	Endereço	CNPJ da Administradora
Caixa Econômica Federal	Av. Paulista nº 2.300, 11º andar, Bela Vista, São Paulo/SP - CEP 01310-300	00.360.305/0001-04

Cliente

Nome	CPF/CNPJ	Conta Corrente	Mês/Ano	Folha
MUNICIPIO DE ITABAIANA	13.104.740/0001-10	3709.000574205658-0	12/2025	01/01
Análise do Perfil do Investidor		Data da Avaliação		

Resumo da Movimentação

Histórico	Valor em R$	Qtde de Cotas
Saldo Anterior	1.058.101,11C	453.614,856667
Aplicações	0,00	0,000000
Resgates	0,00	0,000000
Rendimento Bruto no Mês	11.230,59C	
IRRF	0,00	
IOF	0,00	
Taxa de Saída	0,00	
Saldo Bruto*	1.069.331,70C	453.614,856667
Resgate Bruto em Trânsito*	0,00	

(*) Valor sujeito à tributação, conforme legislação em vigor

Movimentação Detalhada

Data	Histórico	Valor R$	Qtde de Cotas

Dados de Tributação

Rendimento Base	IRRF
0,00	0,00

Informações ao Cotista

Prestadores de serviços essenciais do Fundo, nos termos da RESOLUÇÃO CVM Nº 175
Administrador: CAIXA ECONÔMICA FEDERAL - 00.360.305/0001-04
Gestor: CAIXA DISTRIBUIDORA DE TÍTULOS E VALORES MOBILIÁRIOS S/A - 42.040.639/0001-40

Prezado(a) Cotista, compareça à sua agência de relacionamento e cadastre ou atualize seu endereço de e-mail.

Serviço de Atendimento ao Cotista

SAC:	Endereço para Correspondência:
0800 - 726 0101	Av. Paulista nº 2.300, 11º andar, Bela Vista, São Paulo/SP - CEP 01310-300
Ouvidoria: **0800 725 7474**	Endereço Eletrônico: https://www1.caixa.gov.br/atendimento/telefones_da_caixa.asp
Acesse o site da CAIXA: www.caixa.gov.br	

IMPRIMIR RETORNAR FECHAR

CAIXA

Extrato Fundo de Investimento
Para simples verificação

Nome da Agência	Código	Operação	Emissão
ITABAIANA, SE	0561	5413	06/01/2026

Fundo	CNPJ do Fundo	Início das Atividades do Fundo
CAIXA FIC TRANSF VOLUNTÁRIAS POLIS	10.740.552/0001-90	15/10/2012

Rentabilidade do Fundo

No Mês(%)	No Ano(%)	Nos Últimos 12 Meses(%)	Cota em: 28/11/2025	Cota em: 31/12/2025
1,0614	11,7727	11,7727	2,33259800	2,35735600

Administradora

Nome	Endereço	CNPJ da Administradora
Caixa Econômica Federal	Av. Paulista nº 2.300, 11º andar, Bela Vista, São Paulo/SP - CEP 01310-300	00.360.305/0001-04

Cliente

Nome	CPF/CNPJ	Conta Corrente	Mês/Ano	Folha
MUNICIPIO DE ITABAIANA	13.104.740/0001-10	3709.000574205663-6	12/2025	01/01
Análise do Perfil do Investidor		Data da Avaliação		

Resumo da Movimentação

Histórico	Valor em R$	Qtde de Cotas
Saldo Anterior	801.173,40C	343.468,272097
Aplicações	231.629,40C	98.871,657315
Resgates	0,00	0,000000
Rendimento Bruto no Mês	9.949,88C	
IRRF	0,00	
IOF	0,00	
Taxa de Saída	0,00	
Saldo Bruto*	1.042.752,68C	442.339,929413
Resgate Bruto em Trânsito*	0,00	

(*) Valor sujeito à tributação, conforme legislação em vigor

Movimentação Detalhada

Data	Histórico	Valor R$	Qtde de Cotas
11 / 12	APLICACAO	231.629,40C	98.871,657315

Dados de Tributação	Rendimento Base	IRRF
	0,00	0,00

Informações ao Cotista

Prestadores de serviços essenciais do Fundo, nos termos da RESOLUÇÃO CVM Nº 175
Administrador: CAIXA ECONÔMICA FEDERAL - 00.360.305/0001-04
Gestor: CAIXA DISTRIBUIDORA DE TÍTULOS E VALORES MOBILIÁRIOS S/A - 42.040.639/0001-40

Prezado(a) Cotista, compareça à sua agência de relacionamento e cadastre ou atualize seu endereço de e-mail.

Serviço de Atendimento ao Cotista

SAC:	Endereço para Correspondência:
0800 - 726 0101	Av. Paulista nº 2.300, 11º andar, Bela Vista, São Paulo/SP - CEP 01310-300
Ouvidoria: 0800 725 7474	Endereço Eletrônico: https://www1.caixa.gov.br/atendimento/telefones_da_caixa.asp

Acesse o site da CAIXA: www.caixa.gov.br

IMPRIMIR RETORNAR FECHAR

CAIXA

Extrato Fundo de Investimento

Para simples verificação

Nome da Agência	Código	Operação	Emissão
ITABAIANA, SE	0561	5413	06/01/2026

Fundo	CNPJ do Fundo	Início das Atividades do Fundo
CAIXA FIC TRANSF VOLUNTÁRIAS POLIS	10.740.552/0001-90	15/10/2012

Rentabilidade do Fundo

No Mês(%)	No Ano(%)	Nos Últimos 12 Meses(%)	Cota em: 28/11/2025	Cota em: 31/12/2025
1,0614	11,7727	11,7727	2,33259800	2,35735600

Administradora

Nome	Endereço	CNPJ da Administradora
Caixa Econômica Federal	Av. Paulista nº 2.300, 11º andar, Bela Vista, São Paulo/SP - CEP 01310-300	00.360.305/0001-04

Cliente

Nome	CPF/CNPJ	Conta Corrente	Mês/Ano	Folha
MUNICIPIO DE ITABAIANA	13.104.740/0001-10	3709.000574205675-0	12/2025	01/01

Análise do Perfil do Investidor	Data da Avaliação

Resumo da Movimentação

Histórico	Valor em R$	Qtde de Cotas
Saldo Anterior	971.119,28C	416.325,178300
Aplicações	10.000,00C	4.268,527972
Resgates	0,00	0,000000
Rendimento Bruto no Mês	10.369,82C	
IRRF	0,00	
IOF	0,00	
Taxa de Saída	0,00	
Saldo Bruto*	991.489,10C	420.593,706273
Resgate Bruto em Trânsito*	0,00	

(*) Valor sujeito à tributação, conforme legislação em vigor

Movimentação Detalhada

Data	Histórico	Valor R$	Qtde de Cotas
11 / 12	APLICACAO	10.000,00C	4.268,527972

Dados de Tributação	Rendimento Base	IRRF
	0,00	0,00

Informações ao Cotista

Prestadores de serviços essenciais do Fundo, nos termos da RESOLUÇÃO CVM Nº 175
Administrador: CAIXA ECONÔMICA FEDERAL - 00.360.305/0001-04
Gestor: CAIXA DISTRIBUIDORA DE TÍTULOS E VALORES MOBILIÁRIOS S/A - 42.040.639/0001-40

Prezado(a) Cotista, compareça à sua agência de relacionamento e cadastre ou atualize seu endereço de e-mail.

Serviço de Atendimento ao Cotista

SAC:	Endereço para Correspondência:
0800 - 726 0101	Av. Paulista nº 2.300, 11º andar, Bela Vista, São Paulo/SP - CEP 01310-300
Ouvidoria:	*Endereço Eletrônico:*
0800 725 7474	https://www1.caixa.gov.br/atendimento/telefones_da_caixa.asp
Acesse o site da CAIXA: www.caixa.gov.br	

IMPRIMIR RETORNAR FECHAR

G332050840213629030
05/01/2026 08:54:30

Consultas - Investimentos Fundos - Mensal

Cliente

Agência	278-X
Conta	44185-6 PM ITABAIANA-PAR -
Mês/ano referência	DEZEMBRO/2025

BB RF CP Automático - CNPJ: 42.592.315/0001-15

Data	Histórico	Valor	Valor IRPrej. Comp.	Valor IOF	Quantidade cotas	Valor cota	Saldo cotas
28/11/2025	SALDO ANTERIOR	168.393,89			116.105,784815		
22/12/2025	RESGATE	35.910,87			24.590,802222	1,460337474	91.514,982593
	Aplicação 19/05/2025	35.910,87			24.590,802222		
31/12/2025	SALDO ATUAL	133.984,98			91.514,982593		91.514,982593

Resumo do mês

SALDO ANTERIOR	168.393,89
APLICAÇÕES (+)	0,00
RESGATES (-)	35.910,87
RENDIMENTO BRUTO (+)	1.501,96
IMPOSTO DE RENDA (-)	0,00
IOF (-)	0,00
RENDIMENTO LÍQUIDO	1.501,96
SALDO ATUAL =	133.984,98

Valor da Cota

28/11/2025	1,450348865
31/12/2025	1,464076992

Rentabilidade

No mês	0,9465
No ano	10,8494
Últimos 12 meses	10,8494

Transação efetuada com sucesso por: JI589516 PAULO GONCALVES LIMA NETO.

Serviço de Atendimento ao Consumidor - SAC 0800 729 0722

Ouvidoria BB 0800 729 5678
Para deficientes auditivos 0800 729 0088

G332050840213629034
05/01/2026 08:55:35

Consultas - Investimentos Fundos - Mensal

Cliente

Agência	278-X
Conta	46583-6 PM ITABAIANA-ESCOL
Mês/ano referência	DEZEMBRO/2025

BB RF CP Automático - CNPJ: 42.592.315/0001-15

Data	Histórico	Valor	Valor IRPrej. Comp.	Valor IOF	Quantidade cotas	Valor cota	Saldo cotas
28/11/2025	SALDO ANTERIOR	1.108.480,88			764.285,685991		
03/12/2025	RESGATE	9.086,00			6.256,649399	1,452214983	758.029,036592
	Aplicação 23/11/2023	9.086,00			6.256,649399		
08/12/2025	RESGATE	14.628,00			10.059,964403	1,454080692	747.969,072189
	Aplicação 23/11/2023	14.628,00			10.059,964403		
12/12/2025	RESGATE	28.141,03			19.319,883526	1,456583833	728.649,188663
	Aplicação 23/11/2023	28.141,03			19.319,883526		
29/12/2025	RESGATE	148.015,02			101.184,009917	1,462830146	627.465,178746
	Aplicação 23/11/2023	88.255,46			60.331,990983		
	Aplicação 14/06/2024	59.759,56			40.852,018934		
30/12/2025	RESGATE	3.640,00			2.487,267673	1,463453266	624.977,911073
	Aplicação 14/06/2024	3.640,00			2.487,267673		
31/12/2025	SALDO ATUAL	915.015,78			624.977,911073		624.977,911073

Resumo do mês

SALDO ANTERIOR	1.108.480,88
APLICAÇÕES (+)	0,00
RESGATES (-)	203.510,05
RENDIMENTO BRUTO (+)	10.044,95
IMPOSTO DE RENDA (-)	0,00
IOF (-)	0,00
RENDIMENTO LÍQUIDO	10.044,95
SALDO ATUAL =	915.015,78

Valor da Cota

28/11/2025	1,450348865
31/12/2025	1,464076992

Rentabilidade

No mês	0,9465
No ano	10,8494
Últimos 12 meses	10,8494

Transação efetuada com sucesso por: JI589516 PAULO GONCALVES LIMA NETO.

Serviço de Atendimento ao Consumidor - SAC 0800 729 0722

Ouvidoria BB 0800 729 5678
Para deficientes auditivos 0800 729 0088

CAIXA

Extrato Fundo de Investimento

Para simples verificação

Nome da Agência	Código	Operação	Emissão
ITABAIANA, SE	0561	5413	06/01/2026

Fundo	CNPJ do Fundo	Início das Atividades do Fundo
CAIXA FIC TRANSF VOLUNTÁRIAS POLIS	10.740.552/0001-90	15/10/2012

Rentabilidade do Fundo

No Mês(%)	No Ano(%)	Nos Últimos 12 Meses(%)	Cota em: 28/11/2025	Cota em: 31/12/2025
1,0614	11,7727	11,7727	2,33259800	2,35735600

Administradora

Nome	Endereço	CNPJ da Administradora
Caixa Econômica Federal	Av. Paulista nº 2.300, 11º andar, Bela Vista, São Paulo/SP - CEP 01310-300	00.360.305/0001-04

Cliente

Nome	CPF/CNPJ	Conta Corrente	Mês/Ano	Folha
ITABAIANA GABINETE PREFEITO	13.104.740/0001-10	2200.000575864374-9	12/2025	01/01

Análise do Perfil do Investidor	Data da Avaliação

Resumo da Movimentação

Histórico	Valor em R$	Qtde de Cotas
Saldo Anterior	11,90C	5,101461
Aplicações	0,00	0,000000
Resgates	0,00	0,000000
Rendimento Bruto no Mês	0,13C	
IRRF	0,00	
IOF	0,00	
Taxa de Saída	0,00	
Saldo Bruto*	12,03C	5,101461
Resgate Bruto em Trânsito*	0,00	

(*) Valor sujeito à tributação, conforme legislação em vigor

Movimentação Detalhada

Data	Histórico	Valor R$	Qtde de Cotas

Dados de Tributação

Rendimento Base	IRRF
0,00	0,00

Informações ao Cotista

Prestadores de serviços essenciais do Fundo, nos termos da RESOLUÇÃO CVM Nº 175
Administrador: CAIXA ECONÔMICA FEDERAL - 00.360.305/0001-04
Gestor: CAIXA DISTRIBUIDORA DE TÍTULOS E VALORES MOBILIÁRIOS S/A - 42.040.639/0001-40

Prezado(a) Cotista, compareça à sua agência de relacionamento e cadastre ou atualize seu endereço de e-mail.

Serviço de Atendimento ao Cotista

SAC:	Endereço para Correspondência:
0800 - 726 0101	Av. Paulista nº 2.300, 11º andar, Bela Vista, São Paulo/SP - CEP 01310-300
Ouvidoria:	Endereço Eletrônico:
0800 725 7474	https://www1.caixa.gov.br/atendimento/telefones_da_caixa.asp

Acesse o site da CAIXA: www.caixa.gov.br

IMPRIMIR RETORNAR FECHAR

CAIXA

Extrato Fundo de Investimento

Para simples verificação

Nome da Agência	Código	Operação	Emissão
ITABAIANA, SE	0561	7869	06/01/2026

Fundo	CNPJ do Fundo	Inicio das Atividades do Fundo
FIC CAIXA AUTOMÁTICO POLIS RF CP	50.803.936/0001-29	13/06/2023

Rentabilidade do Fundo

No Mês(%)	No Ano(%)	Nos Últimos 12 Meses(%)	Cota em: 28/11/2025	Cota em: 31/12/2025
0,9960	10,8398	10,8398	1,23680800	1,24912600

Administradora

Nome	Endereço	CNPJ da Administradora
Caixa Econômica Federal	Av. Paulista nº 2.300, 11º andar, Bela Vista, São Paulo/SP - CEP 01310-300	00.360.305/0001-04

Cliente

Nome	CPF/CNPJ	Conta Corrente	Mês/Ano	Folha
ITABAIANA GABINETE PREFEITO	13.104.740/0001-10	2200.000575864378-1	12/2025	01/01

Análise do Perfil do Investidor	Data da Avaliação

Resumo da Movimentação

Histórico	Valor em R$	Qtde de Cotas
Saldo Anterior	62,43C	50,476870
Aplicações	0,00	0,000000
Resgates	0,00	0,000000
Rendimento Bruto no Mês	0,62C	
IRRF	0,00	
IOF	0,00	
Taxa de Saída	0,00	
Saldo Bruto*	63,05C	50,476870
Resgate Bruto em Trânsito*	0,00	

(*) Valor sujeito à tributação, conforme legislação em vigor

Movimentação Detalhada

Data	Histórico	Valor R$	Qtde de Cotas

Dados de Tributação	Rendimento Base	IRRF
	0,00	0,00

Informações ao Cotista

Prestadores de serviços essenciais do Fundo, nos termos da RESOLUÇÃO CVM Nº 175
Administrador: CAIXA ECONÔMICA FEDERAL - 00.360.305/0001-04
Gestor: CAIXA DISTRIBUIDORA DE TÍTULOS E VALORES MOBILIÁRIOS S/A - 42.040.639/0001-40

Serviço de Atendimento ao Cotista

SAC:	Endereço para Correspondência:
0800 - 726 0101	Av. Paulista nº 2.300, 11º andar, Bela Vista, São Paulo/SP - CEP 01310-300
Ouvidoria:	Endereço Eletrônico:
0800 725 7474	https://www1.caixa.gov.br/atendimento/telefones_da_caixa.asp

Acesse o site da CAIXA: www.caixa.gov.br

IMPRIMIR RETORNAR FECHAR

CAIXA

Extrato Fundo de Investimento

Para simples verificação

Nome da Agência	Código	Operação	Emissão
ITABAIANA, SE	0561	7869	06/01/2026

Fundo	CNPJ do Fundo	Início das Atividades do Fundo
FIC CAIXA AUTOMÁTICO POLIS RF CP	50.803.936/0001-29	13/06/2023

Rentabilidade do Fundo

No Mês(%)	No Ano(%)	Nos Últimos 12 Meses(%)	Cota em: 28/11/2025	Cota em: 31/12/2025
0,9960	10,8398	10,8398	1,23680800	1,24912600

Administradora

Nome	Endereço	CNPJ da Administradora
Caixa Econômica Federal	Av. Paulista nº 2.300, 11º andar, Bela Vista, São Paulo/SP - CEP 01310-300	00.360.305/0001-04

Cliente

Nome	CPF/CNPJ	Conta Corrente	Mês/Ano	Folha
MUNICIPIO DE ITABAIANA	13.104.740/0001-10	3703.000575253971-0	12/2025	01/02

Análise do Perfil do Investidor	Data da Avaliação

Resumo da Movimentação

Histórico	Valor em R$	Qtde de Cotas
Saldo Anterior	373,02C	301,601475
Aplicações	289.151,71C	232.528,883552
Resgates	288.479,65D	231.718,178836
Rendimento Bruto no Mês	344,33C	
IRRF	0,00	
IOF	0,00	
Taxa de Saída	0,00	
Saldo Bruto*	1.389,41C	1.112,306191
Resgate Bruto em Trânsito*	0,00	

(*) Valor sujeito à tributação, conforme legislação em vigor

Movimentação Detalhada

Data	Histórico	Valor R$	Qtde de Cotas
01 / 12	APLICACAO	15.767,58C	12.742,838023
04 / 12	APLICACAO	82.903,36C	66.908,863168
05 / 12	RESGATE	85.223,37D	68.750,308771
	IRRF	0,00	
	IOF	0,00	
08 / 12	RESGATE	13.000,00D	10.482,491829
	IRRF	0,00	
	IOF	0,00	
10 / 12	APLICACAO	11.309,87C	9.111,442846
11 / 12	APLICACAO	10.720,71C	8.632,937629
12 / 12	RESGATE	3.902,00D	3.140,698185
	IRRF	0,00	
	IOF	0,00	
15 / 12	APLICACAO	10.659,85C	8.576,181051
16 / 12	RESGATE	385,58D	310,070566
	IRRF	0,00	
	IOF	0,00	
17 / 12	APLICACAO	56.731,01C	45.601,286426
19 / 12	APLICACAO	82,62C	66,351213
23 / 12	RESGATE	86.200,00D	69.163,731196
	IRRF	0,00	
	IOF	0,00	
24 / 12	APLICACAO	12.176,09C	9.765,246054

Dados de Tributação	Rendimento Base	IRRF
	0,00	0,00

Informações ao Cotista

Serviço de Atendimento ao Cotista

SAC:	Endereço para Correspondência:
0800 - 726 0101	Av. Paulista nº 2.300, 11º andar, Bela Vista, São Paulo/SP - CEP 01310-300
Ouvidoria: 0800 725 7474	Endereço Eletrônico: https://www1.caixa.gov.br/atendimento/telefones_da_caixa.asp

Acesse o site da CAIXA: www.caixa.gov.br

CAIXA

Extrato Fundo de Investimento
Para simples verificação

Nome da Agência	Código	Operação	Emissão
ITABAIANA, SE	0561	7869	06/01/2026

Fundo	CNPJ do Fundo	Início das Atividades do Fundo
FIC CAIXA AUTOMÁTICO POLIS RF CP	50.803.936/0001-29	13/06/2023

Rentabilidade do Fundo

No Mês(%)	No Ano(%)	Nos Últimos 12 Meses(%)	Cota em: 28/11/2025	Cota em: 31/12/2025
0,9960	10,8398	10,8398	1,23680800	1,24912600

Administradora

Nome	Endereço	CNPJ da Administradora
Caixa Econômica Federal	Av. Paulista nº 2.300, 11º andar, Bela Vista, São Paulo/SP - CEP 01310-300	00.360.305/0001-04

Cliente

Nome	CPF/CNPJ	Conta Corrente	Mês/Ano	Folha
MUNICIPIO DE ITABAIANA	13.104.740/0001-10	3703.000575253971-0	12/2025	02/02

Análise do Perfil do Investidor	Data da Avaliação

Resumo da Movimentação

Histórico	Valor em R$	Qtde de Cotas
Saldo Anterior	373,02C	301,601475
Aplicações	289.151,71C	232.528,883552
Resgates	288.479,65D	231.718,178836
Rendimento Bruto no Mês	344,33C	
IRRF	0,00	
IOF	0,00	
Taxa de Saída	0,00	
Saldo Bruto*	1.389,41C	1.112,306191
Resgate Bruto em Trânsito*	0,00	

(*) Valor sujeito à tributação, conforme legislação em vigor

Movimentação Detalhada

Data	Histórico	Valor R$	Qtde de Cotas
26 / 12	RESGATE	69,00D	55,314040
	IRRF	0,00	
	IOF	0,00	
29 / 12	APLICACAO	4.590,84C	3.678,540007
30 / 12	APLICACAO	84.209,78C	67.445,197130
31 / 12	RESGATE	99.699,70D	79.815,564246
	IRRF	0,00	
	IOF	0,00	

Dados de Tributação	Rendimento Base	IRRF
	0,00	0,00

Informações ao Cotista

Prestadores de serviços essenciais do Fundo, nos termos da RESOLUÇÃO CVM Nº 175
Administrador: CAIXA ECONÔMICA FEDERAL - 00.360.305/0001-04
Gestor: CAIXA DISTRIBUIDORA DE TÍTULOS E VALORES MOBILIÁRIOS S/A - 42.040.639/0001-40

Serviço de Atendimento ao Cotista

SAC:	Endereço para Correspondência:
0800 - 726 0101	Av. Paulista nº 2.300, 11º andar, Bela Vista, São Paulo/SP - CEP 01310-300
Ouvidoria: **0800 725 7474**	Endereço Eletrônico: https://www1.caixa.gov.br/atendimento/telefones_da_caixa.asp

Acesse o site da CAIXA: www.caixa.gov.br

IMPRIMIR RETORNAR FECHAR

CAIXA

Extrato Fundo de Investimento
Para simples verificação

Nome da Agência	Código	Operação	Emissão
ITABAIANA, SE	0561	7869	06/01/2026

Fundo	CNPJ do Fundo	Início das Atividades do Fundo
FIC CAIXA AUTOMÁTICO POLIS RF CP	50.803.936/0001-29	13/06/2023

Rentabilidade do Fundo

No Mês(%)	No Ano(%)	Nos Últimos 12 Meses(%)	Cota em: 28/11/2025	Cota em: 31/12/2025
0,9960	10,8398	10,8398	1,23680800	1,24912600

Administradora

Nome	Endereço	CNPJ da Administradora
Caixa Econômica Federal	Av. Paulista nº 2.300, 11º andar, Bela Vista, São Paulo/SP - CEP 01310-300	00.360.305/0001-04

Cliente

Nome	CPF/CNPJ	Conta Corrente	Mês/Ano	Folha
MUNICIPIO DE ITABAIANA	13.104.740/0001-10	3703.000575253963-0	12/2025	01/02

Análise do Perfil do Investidor	Data da Avaliação

Resumo da Movimentação

Histórico	Valor em R$	Qtde de Cotas
Saldo Anterior	13.453,34C	10.877,467445
Aplicações	205.291,91C	165.365,376572
Resgates	216.807,75D	174.495,622367
Rendimento Bruto no Mês	245,00C	
IRRF	0,00	
IOF	0,00	
Taxa de Saída	0,00	
Saldo Bruto*	2.182,50C	1.747,221650
Resgate Bruto em Trânsito*	0,00	

(*) Valor sujeito à tributação, conforme legislação em vigor

Movimentação Detalhada

Data	Histórico	Valor R$	Qtde de Cotas
01 / 12	APLICACAO	41.949,37C	33.902,097031
02 / 12	RESGATE	54.829,14D	44.291,022715
	IRRF	0,00	
	IOF	0,00	
03 / 12	APLICACAO	29.822,15C	24.079,462958
04 / 12	APLICACAO	11.781,96C	9.508,873337
05 / 12	RESGATE	23.061,30D	18.603,718956
	IRRF	0,00	
	IOF	0,00	
08 / 12	APLICACAO	9.022,22C	7.275,027556
09 / 12	RESGATE	24.669,57D	19.883,218677
	IRRF	0,00	
	IOF	0,00	
11 / 12	APLICACAO	23.356,10C	18.807,686670
12 / 12	APLICACAO	25.012,40C	20.132,340737
15 / 12	APLICACAO	8.720,24C	7.015,704447
16 / 12	RESGATE	11.085,30D	8.914,434067
	IRRF	0,00	
	IOF	0,00	
17 / 12	RESGATE	31.632,27D	25.426,519749
	IRRF	0,00	
	IOF	0,00	
18 / 12	APLICACAO	7.880,86C	6.331,894885

Dados de Tributação	Rendimento Base	IRRF
	0,00	0,00

Informações ao Cotista

Serviço de Atendimento ao Cotista

SAC:	Endereço para Correspondência:
0800 - 726 0101	Av. Paulista nº 2.300, 11º andar, Bela Vista, São Paulo/SP - CEP 01310-300
Ouvidoria:	Endereço Eletrônico:
0800 725 7474	https://www1.caixa.gov.br/atendimento/telefones_da_caixa.asp

Acesse o site da CAIXA: www.caixa.gov.br

CAIXA

Extrato Fundo de Investimento
Para simples verificação

Nome da Agência	Código	Operação	Emissão
ITABAIANA, SE	0561	7869	06/01/2026

Fundo	CNPJ do Fundo	Início das Atividades do Fundo
FIC CAIXA AUTOMÁTICO POLIS RF CP	50.803.936/0001-29	13/06/2023

Rentabilidade do Fundo

No Mês(%)	No Ano(%)	Nos Últimos 12 Meses(%)	Cota em: 28/11/2025	Cota em: 31/12/2025
0,9960	10,8398	10,8398	1,23680800	1,24912600

Administradora

Nome	Endereço	CNPJ da Administradora
Caixa Econômica Federal	Av. Paulista nº 2.300, 11º andar, Bela Vista, São Paulo/SP - CEP 01310-300	00.360.305/0001-04

Cliente

Nome	CPF/CNPJ	Conta Corrente	Mês/Ano	Folha
MUNICIPIO DE ITABAIANA	13.104.740/0001-10	3703.000575253963-0	12/2025	02/02
Análise do Perfil do Investidor		Data da Avaliação		

Resumo da Movimentação

Histórico	Valor em R$	Qtde de Cotas
Saldo Anterior	13.453,34C	10.877,467445
Aplicações	205.291,91C	165.365,376572
Resgates	216.807,75D	174.495,622367
Rendimento Bruto no Mês	245,00C	
IRRF	0,00	
IOF	0,00	
Taxa de Saída	0,00	
Saldo Bruto*	2.182,50C	1.747,221650
Resgate Bruto em Trânsito*	0,00	

(*) Valor sujeito à tributação, conforme legislação em vigor

Movimentação Detalhada

Data	Histórico	Valor R$	Qtde de Cotas
19 / 12	APLICACAO	11.003,87C	8.837,086971
22 / 12	APLICACAO	19.424,84C	15.592,825234
23 / 12	RESGATE	56.330,50D	45.197,535345
	IRRF	0,00	
	IOF	0,00	
24 / 12	APLICACAO	2.329,32C	1.868,118824
26 / 12	APLICACAO	13.345,25C	10.698,084000
29 / 12	RESGATE	15.199,67D	12.179,172855
	IRRF	0,00	
	IOF	0,00	
30 / 12	APLICACAO	1.643,33C	1.316,173914

Dados de Tributação	Rendimento Base	IRRF
	0,00	0,00

Informações ao Cotista

Prestadores de serviços essenciais do Fundo, nos termos da RESOLUÇÃO CVM Nº 175
Administrador: CAIXA ECONÔMICA FEDERAL - 00.360.305/0001-04
Gestor: CAIXA DISTRIBUIDORA DE TÍTULOS E VALORES MOBILIÁRIOS S/A - 42.040.639/0001-40

Serviço de Atendimento ao Cotista

SAC:	Endereço para Correspondência:
0800 - 726 0101	Av. Paulista nº 2.300, 11º andar, Bela Vista, São Paulo/SP - CEP 01310-300
Ouvidoria: 0800 725 7474	Endereço Eletrônico: https://www1.caixa.gov.br/atendimento/telefones_da_caixa.asp

Acesse o site da CAIXA: www.caixa.gov.br

IMPRIMIR RETORNAR FECHAR

CAIXA

Extrato Fundo de Investimento

Para simples verificação

Nome da Agência	Código	Operação	Emissão
ITABAIANA, SE	0561	7869	06/01/2026

Fundo	CNPJ do Fundo	Início das Atividades do Fundo
FIC CAIXA AUTOMÁTICO POLIS RF CP	50.803.936/0001-29	13/06/2023

Rentabilidade do Fundo

No Mês(%)	No Ano(%)	Nos Últimos 12 Meses(%)	Cota em: 28/11/2025	Cota em: 31/12/2025
0,9960	10,8398	10,8398	1,23680800	1,24912600

Administradora

Nome	Endereço	CNPJ da Administradora
Caixa Econômica Federal	Av. Paulista nº 2.300, 11º andar, Bela Vista, São Paulo/SP - CEP 01310-300	00.360.305/0001-04

Cliente

Nome	CPF/CNPJ	Conta Corrente	Mês/Ano	Folha
ITABAIANA PREFEITURA	13.104.740/0001-10	3703.000575253969-9	12/2025	01/01

Análise do Perfil do Investidor	Data da Avaliação

Resumo da Movimentação

Histórico	Valor em R$	Qtde de Cotas
Saldo Anterior	342,17C	276,657722
Aplicações	0,00	0,000000
Resgates	0,00	0,000000
Rendimento Bruto no Mês	3,41C	
IRRF	0,00	
IOF	0,00	
Taxa de Saída	0,00	
Saldo Bruto*	345,58C	276,657722
Resgate Bruto em Trânsito*	0,00	

(*) Valor sujeito à tributação, conforme legislação em vigor

Movimentação Detalhada

Data	Histórico	Valor R$	Qtde de Cotas

Dados de Tributação	Rendimento Base	IRRF
	0,00	0,00

Informações ao Cotista

Prestadores de serviços essenciais do Fundo, nos termos da RESOLUÇÃO CVM Nº 175
Administrador: CAIXA ECONÔMICA FEDERAL - 00.360.305/0001-04
Gestor: CAIXA DISTRIBUIDORA DE TÍTULOS E VALORES MOBILIÁRIOS S/A - 42.040.639/0001-40

Serviço de Atendimento ao Cotista

SAC:	Endereço para Correspondência:
0800 - 726 0101	Av. Paulista nº 2.300, 11º andar, Bela Vista, São Paulo/SP - CEP 01310-300
Ouvidoria: **0800 725 7474**	Endereço Eletrônico: https://www1.caixa.gov.br/atendimento/telefones_da_caixa.asp
Acesse o site da CAIXA: www.caixa.gov.br	

IMPRIMIR RETORNAR FECHAR

CAIXA

Extrato Fundo de Investimento

Para simples verificação

Nome da Agência	Código	Operação	Emissão
ITABAIANA, SE	0561	7869	06/01/2026

Fundo	CNPJ do Fundo	Início das Atividades do Fundo
FIC CAIXA AUTOMÁTICO POLIS RF CP	50.803.936/0001-29	13/06/2023

Rentabilidade do Fundo

No Mês(%)	No Ano(%)	Nos Últimos 12 Meses(%)	Cota em: 28/11/2025	Cota em: 31/12/2025
0,9960	10,8398	10,8398	1,23680800	1,24912600

Administradora

Nome	Endereço	CNPJ da Administradora
Caixa Econômica Federal	Av. Paulista nº 2.300, 11º andar, Bela Vista, São Paulo/SP - CEP 01310-300	00.360.305/0001-04

Cliente

Nome	CPF/CNPJ	Conta Corrente	Mês/Ano	Folha
MUNICIPIO DE ITABAIANA	13.104.740/0001-10	3703.000575253977-0	12/2025	01/02

Análise do Perfil do Investidor	Data da Avaliação

Resumo da Movimentação

Histórico	Valor em R$	Qtde de Cotas
Saldo Anterior	221,40C	179,009629
Aplicações	360.481,20C	289.987,036595
Resgates	361.023,61D	290.094,452152
Rendimento Bruto no Mês	410,44C	
IRRF	0,00	
IOF	0,00	
Taxa de Saída	0,00	
Saldo Bruto*	89,43C	71,594072
Resgate Bruto em Trânsito*	0,00	

(*) Valor sujeito à tributação, conforme legislação em vigor

Movimentação Detalhada

Data	Histórico	Valor R$	Qtde de Cotas
02 / 12	APLICACAO	5.063,82C	4.090,557697
03 / 12	APLICACAO	42.544,80C	34.352,182377
04 / 12	APLICACAO	4.813,45C	3.884,793902
05 / 12	RESGATE	49.308,52D	39.777,542864
	IRRF	0,00	
	IOF	0,00	
11 / 12	APLICACAO	47.437,56C	38.199,475293
12 / 12	APLICACAO	141.948,09C	114.253,222998
15 / 12	APLICACAO	520,84C	419,031988
16 / 12	RESGATE	180.064,64D	144.802,010806
	IRRF	0,00	
	IOF	0,00	
17 / 12	APLICACAO	142,80C	114,784906
19 / 12	APLICACAO	54.312,10C	43.617,450160
22 / 12	APLICACAO	288,17C	231,321568
23 / 12	RESGATE	66.999,43D	53.757,893990
	IRRF	0,00	
	IOF	0,00	
24 / 12	APLICACAO	14.055,27C	11.272,351790
26 / 12	APLICACAO	17.289,91C	13.860,280589
29 / 12	APLICACAO	29.522,97C	23.656,112230
30 / 12	APLICACAO	2.541,42C	2.035,471092
31 / 12	RESGATE	64.651,02D	51.757,004491

Dados de Tributação	Rendimento Base	IRRF
	0,00	0,00

Informações ao Cotista

Serviço de Atendimento ao Cotista

SAC:	Endereço para Correspondência:
0800 - 726 0101	Av. Paulista nº 2.300, 11º andar, Bela Vista, São Paulo/SP - CEP 01310-300
Ouvidoria:	Endereço Eletrônico:
0800 725 7474	https://www1.caixa.gov.br/atendimento/telefones_da_caixa.asp

Acesse o site da CAIXA: www.caixa.gov.br

CAIXA

Extrato Fundo de Investimento

Para simples verificação

Nome da Agência	Código	Operação	Emissão
ITABAIANA, SE	0561	7869	06/01/2026

Fundo	CNPJ do Fundo	Início das Atividades do Fundo
FIC CAIXA AUTOMÁTICO POLIS RF CP	50.803.936/0001-29	13/06/2023

Rentabilidade do Fundo

No Mês(%)	No Ano(%)	Nos Últimos 12 Meses(%)	Cota em: 28/11/2025	Cota em: 31/12/2025
0,9960	10,8398	10,8398	1,23680800	1,24912600

Administradora

Nome	Endereço	CNPJ da Administradora
Caixa Econômica Federal	Av. Paulista nº 2.300, 11º andar, Bela Vista, São Paulo/SP - CEP 01310-300	00.360.305/0001-04

Cliente

Nome	CPF/CNPJ	Conta Corrente	Mês/Ano	Folha
MUNICIPIO DE ITABAIANA	13.104.740/0001-10	3703.000575253977-0	12/2025	02/02

Análise do Perfil do Investidor	Data da Avaliação

Resumo da Movimentação

Histórico	Valor em R$	Qtde de Cotas
Saldo Anterior	221,40C	179,009629
Aplicações	360.481,20C	289.987,036595
Resgates	361.023,61D	290.094,452152
Rendimento Bruto no Mês	410,44C	
IRRF	0,00	
IOF	0,00	
Taxa de Saída	0,00	
Saldo Bruto*	89,43C	71,594072
Resgate Bruto em Trânsito*	0,00	

(*) Valor sujeito à tributação, conforme legislação em vigor

Movimentação Detalhada

Data	Histórico	Valor R$	Qtde de Cotas
	IRRF	0,00	
	IOF	0,00	

Dados de Tributação	Rendimento Base	IRRF
	0,00	0,00

Informações ao Cotista

Prestadores de serviços essenciais do Fundo, nos termos da RESOLUÇÃO CVM Nº 175
Administrador: CAIXA ECONÔMICA FEDERAL - 00.360.305/0001-04
Gestor: CAIXA DISTRIBUIDORA DE TÍTULOS E VALORES MOBILIÁRIOS S/A - 42.040.639/0001-40

Serviço de Atendimento ao Cotista

SAC:	Endereço para Correspondência:
0800 - 726 0101	Av. Paulista nº 2.300, 11º andar, Bela Vista, São Paulo/SP - CEP 01310-300
Ouvidoria: **0800 725 7474**	Endereço Eletrônico: https://www1.caixa.gov.br/atendimento/telefones_da_caixa.asp
Acesse o site da CAIXA: www.caixa.gov.br	

IMPRIMIR RETORNAR FECHAR

CAIXA

Extrato Fundo de Investimento

Para simples verificação

Nome da Agência	Código	Operação	Emissão
ITABAIANA, SE	0561	7869	06/01/2026

Fundo	CNPJ do Fundo	Início das Atividades do Fundo
FIC CAIXA AUTOMÁTICO POLIS RF CP	50.803.936/0001-29	13/06/2023

Rentabilidade do Fundo

No Mês(%)	No Ano(%)	Nos Últimos 12 Meses(%)	Cota em: 28/11/2025	Cota em: 31/12/2025
0,9960	10,8398	10,8398	1,23680800	1,24912600

Administradora

Nome	Endereço	CNPJ da Administradora
Caixa Econômica Federal	Av. Paulista nº 2.300, 11º andar, Bela Vista, São Paulo/SP - CEP 01310-300	00.360.305/0001-04

Cliente

Nome	CPF/CNPJ	Conta Corrente	Mês/Ano	Folha
MUNICIPIO DE ITABAIANA	13.104.740/0001-10	3703.000575253976-1	12/2025	01/02
Análise do Perfil do Investidor		Data da Avaliação		

Resumo da Movimentação

Histórico	Valor em R$	Qtde de Cotas
Saldo Anterior	77.718,24C	62.837,760603
Aplicações	817.092,26C	656.845,763851
Resgates	894.429,73D	718.442,340519
Rendimento Bruto no Mês	1.169,62C	
IRRF	0,00	
IOF	0,00	
Taxa de Saída	0,00	
Saldo Bruto*	1.550,39C	1.241,183935
Resgate Bruto em Trânsito*	0,00	

(*) Valor sujeito à tributação, conforme legislação em vigor

Movimentação Detalhada

Data	Histórico	Valor R$	Qtde de Cotas
01 / 12	APLICACAO	3.280,05C	2.650,828209
02 / 12	RESGATE	80.000,00D	64.624,056952
	IRRF	0,00	
	IOF	0,00	
04 / 12	APLICACAO	7.195,39C	5.807,187609
05 / 12	RESGATE	6.183,61D	4.988,363226
	IRRF	0,00	
	IOF	0,00	
08 / 12	RESGATE	267,00D	215,293873
	IRRF	0,00	
	IOF	0,00	
11 / 12	APLICACAO	980,69C	789,708480
12 / 12	APLICACAO	17.405,71C	14.009,758539
17 / 12	APLICACAO	787.000,00C	632.603,093405
19 / 12	RESGATE	209.876,80D	168.549,745060
	IRRF	0,00	
	IOF	0,00	
22 / 12	RESGATE	467.438,04D	375.224,690764
	IRRF	0,00	
	IOF	0,00	
23 / 12	RESGATE	130.595,28D	104.784,877351
	IRRF	0,00	
	IOF	0,00	

Dados de Tributação	Rendimento Base	IRRF
	0,00	0,00

Informações ao Cotista

Serviço de Atendimento ao Cotista

SAC:	Endereço para Correspondência:
0800 - 726 0101	Av. Paulista nº 2.300, 11º andar, Bela Vista, São Paulo/SP - CEP 01310-300
Ouvidoria:	Endereço Eletrônico:
0800 725 7474	https://www1.caixa.gov.br/atendimento/telefones_da_caixa.asp

Acesse o site da CAIXA: www.caixa.gov.br

CAIXA

Extrato Fundo de Investimento

Para simples verificação

Nome da Agência	Código	Operação	Emissão
ITABAIANA, SE	0561	7869	06/01/2026

Fundo	CNPJ do Fundo	Início das Atividades do Fundo
FIC CAIXA AUTOMÁTICO POLIS RF CP	50.803.936/0001-29	13/06/2023

Rentabilidade do Fundo

No Mês(%)	No Ano(%)	Nos Últimos 12 Meses(%)	Cota em: 28/11/2025	Cota em: 31/12/2025
0,9960	10,8398	10,8398	1,23680800	1,24912600

Administradora

Nome	Endereço	CNPJ da Administradora
Caixa Econômica Federal	Av. Paulista nº 2.300, 11º andar, Bela Vista, São Paulo/SP - CEP 01310-300	00.360.305/0001-04

Cliente

Nome	CPF/CNPJ	Conta Corrente	Mês/Ano	Folha
MUNICIPIO DE ITABAIANA	13.104.740/0001-10	3703.000575253976-1	12/2025	02/02
Análise do Perfil do Investidor		Data da Avaliação		

Resumo da Movimentação

Histórico	Valor em R$	Qtde de Cotas
Saldo Anterior	77.718,24C	62.837,760603
Aplicações	817.092,26C	656.845,763851
Resgates	894.429,73D	718.442,340519
Rendimento Bruto no Mês	1.169,62C	
IRRF	0,00	
IOF	0,00	
Taxa de Saída	0,00	
Saldo Bruto*	1.550,39C	1.241,183935
Resgate Bruto em Trânsito*	0,00	

(*) Valor sujeito à tributação, conforme legislação em vigor

Movimentação Detalhada

Data	Histórico	Valor R$	Qtde de Cotas
26 / 12	RESGATE	69,00D	55,313290
	IRRF	0,00	
	IOF	0,00	
29 / 12	APLICACAO	177,56C	142,274957
30 / 12	APLICACAO	98,34C	78,762356
31 / 12	APLICACAO	954,52C	764,150293

Dados de Tributação	Rendimento Base	IRRF
	0,00	0,00

Informações ao Cotista

Prestadores de serviços essenciais do Fundo, nos termos da RESOLUÇÃO CVM Nº 175
Administrador: CAIXA ECONÔMICA FEDERAL - 00.360.305/0001-04
Gestor: CAIXA DISTRIBUIDORA DE TÍTULOS E VALORES MOBILIÁRIOS S/A - 42.040.639/0001-40

Serviço de Atendimento ao Cotista

SAC:	Endereço para Correspondência:
0800 - 726 0101	Av. Paulista nº 2.300, 11º andar, Bela Vista, São Paulo/SP - CEP 01310-300
Ouvidoria:	Endereço Eletrônico:
0800 725 7474	https://www1.caixa.gov.br/atendimento/telefones_da_caixa.asp

Acesse o site da CAIXA: www.caixa.gov.br

IMPRIMIR RETORNAR FECHAR

CAIXA

Extrato Fundo de Investimento

Para simples verificação

Nome da Agência	Código	Operação	Emissão
ITABAIANA, SE	0561	7869	06/01/2026

Fundo	CNPJ do Fundo	Início das Atividades do Fundo
FIC CAIXA AUTOMÁTICO POLIS RF CP	50.803.936/0001-29	13/06/2023

Rentabilidade do Fundo

No Mês(%)	No Ano(%)	Nos Últimos 12 Meses(%)	Cota em: 28/11/2025	Cota em: 31/12/2025
0,9960	10,8398	10,8398	1,23680800	1,24912600

Administradora

Nome	Endereço	CNPJ da Administradora
Caixa Econômica Federal	Av. Paulista nº 2.300, 11º andar, Bela Vista, São Paulo/SP - CEP 01310-300	00.360.305/0001-04

Cliente

Nome	CPF/CNPJ	Conta Corrente	Mês/Ano	Folha
CUMPRIMENTO DE TAC	13.104.740/0001-10	3703.000575253985-0	12/2025	01/01

Análise do Perfil do Investidor	Data da Avaliação

Resumo da Movimentação

Histórico	Valor em R$	Qtde de Cotas
Saldo Anterior	78.506,64C	63.475,204051
Aplicações	0,00	0,000000
Resgates	0,00	0,000000
Rendimento Bruto no Mês	781,89C	
IRRF	0,00	
IOF	0,00	
Taxa de Saída	0,00	
Saldo Bruto*	79.288,53C	63.475,204051
Resgate Bruto em Trânsito*	0,00	

(*) Valor sujeito à tributação, conforme legislação em vigor

Movimentação Detalhada

Data	Histórico	Valor R$	Qtde de Cotas

Dados de Tributação	Rendimento Base	IRRF
	0,00	0,00

Informações ao Cotista

Prestadores de serviços essenciais do Fundo, nos termos da RESOLUÇÃO CVM Nº 175
Administrador: CAIXA ECONÔMICA FEDERAL - 00.360.305/0001-04
Gestor: CAIXA DISTRIBUIDORA DE TÍTULOS E VALORES MOBILIÁRIOS S/A - 42.040.639/0001-40

Serviço de Atendimento ao Cotista

SAC:	Endereço para Correspondência:
0800 - 726 0101	Av. Paulista nº 2.300, 11º andar, Bela Vista, São Paulo/SP - CEP 01310-300
Ouvidoria: 0800 725 7474	Endereço Eletrônico: https://www1.caixa.gov.br/atendimento/telefones_da_caixa.asp

Acesse o site da CAIXA: www.caixa.gov.br

IMPRIMIR RETORNAR FECHAR

CAIXA

Extrato Fundo de Investimento

Para simples verificação

Nome da Agência	Código	Operação	Emissão
ITABAIANA, SE	0561	7869	06/01/2026

Fundo	CNPJ do Fundo	Inicio das Atividades do Fundo
FIC CAIXA AUTOMÁTICO POLIS RF CP	50.803.936/0001-29	13/06/2023

Rentabilidade do Fundo

No Mês(%)	No Ano(%)	Nos Últimos 12 Meses(%)	Cota em: 28/11/2025	Cota em: 31/12/2025
0,9960	10,8398	10,8398	1,23680800	1,24912600

Administradora

Nome	Endereço	CNPJ da Administradora
Caixa Econômica Federal	Av. Paulista nº 2.300, 11º andar, Bela Vista, São Paulo/SP - CEP 01310-300	00.360.305/0001-04

Cliente

Nome	CPF/CNPJ	Conta Corrente	Mês/Ano	Folha
MULTA APREENSAO DE ANIMAIS	13.104.740/0001-10	3703.000575253984-2	12/2025	01/01

Análise do Perfil do Investidor	Data da Avaliação

Resumo da Movimentação

Histórico	Valor em R$	Qtde de Cotas
Saldo Anterior	312,12C	252,359422
Aplicações	0,00	0,000000
Resgates	0,00	0,000000
Rendimento Bruto no Mês	3,10C	
IRRF	0,00	
IOF	0,00	
Taxa de Saída	0,00	
Saldo Bruto*	315,22C	252,359422
Resgate Bruto em Trânsito*	0,00	

(*) Valor sujeito à tributação, conforme legislação em vigor

Movimentação Detalhada

Data	Histórico	Valor R$	Qtde de Cotas

Dados de Tributação	Rendimento Base	IRRF
	0,00	0,00

Informações ao Cotista

Prestadores de serviços essenciais do Fundo, nos termos da RESOLUÇÃO CVM Nº 175
Administrador: CAIXA ECONÔMICA FEDERAL - 00.360.305/0001-04
Gestor: CAIXA DISTRIBUIDORA DE TÍTULOS E VALORES MOBILIÁRIOS S/A - 42.040.639/0001-40

Serviço de Atendimento ao Cotista

SAC:	Endereço para Correspondência:
0800 - 726 0101	Av. Paulista nº 2.300, 11º andar, Bela Vista, São Paulo/SP - CEP 01310-300
Ouvidoria:	Endereço Eletrônico:
0800 725 7474	https://www1.caixa.gov.br/atendimento/telefones_da_caixa.asp

Acesse o site da CAIXA: www.caixa.gov.br

IMPRIMIR RETORNAR FECHAR

CAIXA

Extrato Fundo de Investimento

Para simples verificação

Nome da Agência	Código	Operação	Emissão
ITABAIANA, SE	0561	7869	06/01/2026

Fundo	CNPJ do Fundo	Início das Atividades do Fundo
FIC CAIXA AUTOMÁTICO POLIS RF CP	50.803.936/0001-29	13/06/2023

Rentabilidade do Fundo

No Mês(%)	No Ano(%)	Nos Últimos 12 Meses(%)	Cota em: 28/11/2025	Cota em: 31/12/2025
0,9960	10,8398	10,8398	1,23680800	1,24912600

Administradora

Nome	Endereço	CNPJ da Administradora
Caixa Econômica Federal	Av. Paulista nº 2.300, 11º andar, Bela Vista, São Paulo/SP - CEP 01310-300	00.360.305/0001-04

Cliente

Nome	CPF/CNPJ	Conta Corrente	Mês/Ano	Folha
MUNICIPIO DE ITABAIANA	13.104.740/0001-10	3703.000575253973-7	12/2025	01/01
Análise do Perfil do Investidor		Data da Avaliação		

Resumo da Movimentação

Histórico	Valor em R$	Qtde de Cotas
Saldo Anterior	168,27C	136,051836
Aplicações	2.858,60C	2.298,198245
Resgates	2.097,00D	1.686,526928
Rendimento Bruto no Mês	4,13C	
IRRF	0,00	
IOF	0,00	
Taxa de Saída	0,00	
Saldo Bruto*	934,00C	747,723154
Resgate Bruto em Trânsito*	0,00	

(*) Valor sujeito à tributação, conforme legislação em vigor

Movimentação Detalhada

Data	Histórico	Valor R$	Qtde de Cotas
03 / 12	APLICACAO	480,00C	387,569045
05 / 12	RESGATE	365,01D	294,457968
	IRRF	0,00	
	IOF	0,00	
11 / 12	APLICACAO	896,67C	722,050702
12 / 12	APLICACAO	218,81C	176,118944
15 / 12	RESGATE	1.118,55D	899,908657
	IRRF	0,00	
	IOF	0,00	
17 / 12	APLICACAO	85,73C	68,911134
19 / 12	APLICACAO	243,87C	195,849314
23 / 12	RESGATE	555,57D	445,767526
	IRRF	0,00	
	IOF	0,00	
26 / 12	RESGATE	57,87D	46,392775
	IRRF	0,00	
	IOF	0,00	
29 / 12	APLICACAO	70,60C	56,570240
30 / 12	APLICACAO	862,92C	691,128863

Dados de Tributação	Rendimento Base	IRRF
	0,00	0,00

Informações ao Cotista

Prestadores de serviços essenciais do Fundo, nos termos da RESOLUÇÃO CVM Nº 175
Administrador: CAIXA ECONÔMICA FEDERAL - 00.360.305/0001-04
Gestor: CAIXA DISTRIBUIDORA DE TÍTULOS E VALORES MOBILIÁRIOS S/A - 42.040.639/0001-40

Serviço de Atendimento ao Cotista

SAC:	Endereço para Correspondência:
0800 - 726 0101	Av. Paulista nº 2.300, 11º andar, Bela Vista, São Paulo/SP - CEP 01310-300
Ouvidoria: **0800 725 7474**	Endereço Eletrônico: https://www1.caixa.gov.br/atendimento/telefones_da_caixa.asp
Acesse o site da CAIXA: www.caixa.gov.br	

IMPRIMIR RETORNAR FECHAR

CAIXA

Extrato Fundo de Investimento

Para simples verificação

Nome da Agência	Código	Operação	Emissão
ITABAIANA, SE	0561	7869	06/01/2026

Fundo	CNPJ do Fundo	Início das Atividades do Fundo
FIC CAIXA AUTOMÁTICO POLIS RF CP	50.803.936/0001-29	13/06/2023

Rentabilidade do Fundo

No Mês(%)	No Ano(%)	Nos Últimos 12 Meses(%)	Cota em: 28/11/2025	Cota em: 31/12/2025
0,9960	10,8398	10,8398	1,23680800	1,24912600

Administradora

Nome	Endereço	CNPJ da Administradora
Caixa Econômica Federal	Av. Paulista nº 2.300, 11º andar, Bela Vista, São Paulo/SP - CEP 01310-300	00.360.305/0001-04

Cliente

Nome	CPF/CNPJ	Conta Corrente	Mês/Ano	Folha
MUNICIPIO DE ITABAIANA	13.104.740/0001-10	2200.000574601419-9	12/2025	01/01
Análise do Perfil do Investidor		Data da Avaliação		

Resumo da Movimentação

Histórico	Valor em R$	Qtde de Cotas
Saldo Anterior	1.512.980,41C	1.223.294,492703
Aplicações	0,00	0,000000
Resgates	0,00	0,000000
Rendimento Bruto no Mês	15.068,55C	
IRRF	0,00	
IOF	0,00	
Taxa de Saída	0,00	
Saldo Bruto*	1.528.048,96C	1.223.294,492703
Resgate Bruto em Trânsito*	0,00	

(*) Valor sujeito à tributação, conforme legislação em vigor

Movimentação Detalhada

Data	Histórico	Valor R$	Qtde de Cotas

Dados de Tributação	Rendimento Base	IRRF
	0,00	0,00

Informações ao Cotista

Prestadores de serviços essenciais do Fundo, nos termos da RESOLUÇÃO CVM Nº 175
Administrador: CAIXA ECONÔMICA FEDERAL - 00.360.305/0001-04
Gestor: CAIXA DISTRIBUIDORA DE TÍTULOS E VALORES MOBILIÁRIOS S/A - 42.040.639/0001-40

Serviço de Atendimento ao Cotista

SAC:	Endereço para Correspondência:
0800 - 726 0101	Av. Paulista nº 2.300, 11º andar, Bela Vista, São Paulo/SP - CEP 01310-300
Ouvidoria: **0800 725 7474**	Endereço Eletrônico: https://www1.caixa.gov.br/atendimento/telefones_da_caixa.asp
Acesse o site da CAIXA: www.caixa.gov.br	

IMPRIMIR RETORNAR FECHAR

CAIXA

Extrato Fundo de Investimento

Para simples verificação

Nome da Agência	Código	Operação	Emissão
ITABAIANA, SE	0561	5413	06/01/2026

Fundo	CNPJ do Fundo	Início das Atividades do Fundo
CAIXA FIC TRANSF VOLUNTÁRIAS POLIS	10.740.552/0001-90	15/10/2012

Rentabilidade do Fundo

No Mês(%)	No Ano(%)	Nos Últimos 12 Meses(%)	Cota em: 28/11/2025	Cota em: 31/12/2025
1,0614	11,7727	11,7727	2,33259800	2,35735600

Administradora

Nome	Endereço	CNPJ da Administradora
Caixa Econômica Federal	Av. Paulista nº 2.300, 11º andar, Bela Vista, São Paulo/SP - CEP 01310-300	00.360.305/0001-04

Cliente

Nome	CPF/CNPJ	Conta Corrente	Mês/Ano	Folha
MUNICIPIO DE ITABAIANA	13.104.740/0001-10	3709.000574205667-9	12/2025	01/01
Análise do Perfil do Investidor		Data da Avaliação		

Resumo da Movimentação

Histórico	Valor em R$	Qtde de Cotas
Saldo Anterior	649.581,03C	278.479,632874
Aplicações	75.857,00C	32.395,232340
Resgates	0,00	0,000000
Rendimento Bruto no Mês	7.404,70C	
IRRF	0,00	
IOF	0,00	
Taxa de Saída	0,00	
Saldo Bruto*	732.842,73C	310.874,865214
Resgate Bruto em Trânsito*	0,00	

(*) Valor sujeito à tributação, conforme legislação em vigor

Movimentação Detalhada

Data	Histórico	Valor R$	Qtde de Cotas
10 / 12	APLICACAO	75.857,00C	32.395,232340

Dados de Tributação	Rendimento Base	IRRF
	0,00	0,00

Informações ao Cotista

Prestadores de serviços essenciais do Fundo, nos termos da RESOLUÇÃO CVM Nº 175
Administrador: CAIXA ECONÔMICA FEDERAL - 00.360.305/0001-04
Gestor: CAIXA DISTRIBUIDORA DE TÍTULOS E VALORES MOBILIÁRIOS S/A - 42.040.639/0001-40

Prezado(a) Cotista, compareça à sua agência de relacionamento e cadastre ou atualize seu endereço de e-mail.

Serviço de Atendimento ao Cotista

SAC:	Endereço para Correspondência:
0800 - 726 0101	Av. Paulista nº 2.300, 11º andar, Bela Vista, São Paulo/SP - CEP 01310-300
Ouvidoria: 0800 725 7474	Endereço Eletrônico: https://www1.caixa.gov.br/atendimento/telefones_da_caixa.asp

Acesse o site da CAIXA: www.caixa.gov.br

IMPRIMIR RETORNAR FECHAR

CAIXA

Extrato Fundo de Investimento
Para simples verificação

Nome da Agência	Código	Operação	Emissão
ITABAIANA, SE	0561	5413	06/01/2026

Fundo	CNPJ do Fundo	Início das Atividades do Fundo
CAIXA FIC TRANSF VOLUNTÁRIAS POLIS	10.740.552/0001-90	15/10/2012

Rentabilidade do Fundo

No Mês(%)	No Ano(%)	Nos Últimos 12 Meses(%)	Cota em: 28/11/2025	Cota em: 31/12/2025
1,0614	11,7727	11,7727	2,33259800	2,35735600

Administradora

Nome	Endereço	CNPJ da Administradora
Caixa Econômica Federal	Av. Paulista nº 2.300, 11º andar, Bela Vista, São Paulo/SP - CEP 01310-300	00.360.305/0001-04

Cliente

Nome	CPF/CNPJ	Conta Corrente	Mês/Ano	Folha
MUNICIPIO DE ITABAIANA	13.104.740/0001-10	3709.000574205654-7	12/2025	01/01
Análise do Perfil do Investidor		Data da Avaliação		

Resumo da Movimentação

Histórico	Valor em R$	Qtde de Cotas
Saldo Anterior	772.168,55C	331.033,700039
Aplicações	0,00	0,000000
Resgates	0,00	0,000000
Rendimento Bruto no Mês	8.195,73C	
IRRF	0,00	
IOF	0,00	
Taxa de Saída	0,00	
Saldo Bruto*	780.364,28C	331.033,700039
Resgate Bruto em Trânsito*	0,00	

(*) Valor sujeito à tributação, conforme legislação em vigor

Movimentação Detalhada

Data	Histórico	Valor R$	Qtde de Cotas

Dados de Tributação	Rendimento Base	IRRF
	0,00	0,00

Informações ao Cotista

Prestadores de serviços essenciais do Fundo, nos termos da RESOLUÇÃO CVM Nº 175
Administrador: CAIXA ECONÔMICA FEDERAL - 00.360.305/0001-04
Gestor: CAIXA DISTRIBUIDORA DE TÍTULOS E VALORES MOBILIÁRIOS S/A - 42.040.639/0001-40

Prezado(a) Cotista, compareça à sua agência de relacionamento e cadastre ou atualize seu endereço de e-mail.

Serviço de Atendimento ao Cotista

SAC:	Endereço para Correspondência:
0800 - 726 0101	Av. Paulista nº 2.300, 11º andar, Bela Vista, São Paulo/SP - CEP 01310-300
Ouvidoria:	Endereço Eletrônico:
0800 725 7474	https://www1.caixa.gov.br/atendimento/telefones_da_caixa.asp
Acesse o site da CAIXA: www.caixa.gov.br	

IMPRIMIR RETORNAR FECHAR

CAIXA

Extrato Fundo de Investimento
Para simples verificação

Nome da Agência	Código	Operação	Emissão
ITABAIANA, SE	0561	5413	06/01/2026

Fundo	CNPJ do Fundo	Início das Atividades do Fundo
CAIXA FIC TRANSF VOLUNTÁRIAS POLIS	10.740.552/0001-90	15/10/2012

Rentabilidade do Fundo

No Mês(%)	No Ano(%)	Nos Últimos 12 Meses(%)	Cota em: 28/11/2025	Cota em: 31/12/2025
1,0614	11,7727	11,7727	2,33259800	2,35735600

Administradora

Nome	Endereço	CNPJ da Administradora
Caixa Econômica Federal	Av. Paulista nº 2.300, 11º andar, Bela Vista, São Paulo/SP - CEP 01310-300	00.360.305/0001-04

Cliente

Nome	CPF/CNPJ	Conta Corrente	Mês/Ano	Folha
MUNICIPIO DE ITABAIANA	13.104.740/0001-10	3709.000574205664-4	12/2025	01/01
Análise do Perfil do Investidor		Data da Avaliação		

Resumo da Movimentação

Histórico	Valor em R$	Qtde de Cotas
Saldo Anterior	511.492,47C	219.280,164618
Aplicações	653.871,70C	278.593,231670
Resgates	747.100,81D	318.577,320214
Rendimento Bruto no Mês	4.401,32C	
IRRF	0,00	
IOF	0,00	
Taxa de Saída	0,00	
Saldo Bruto*	422.664,68C	179.296,076073
Resgate Bruto em Trânsito*	0,00	

(*) Valor sujeito à tributação, conforme legislação em vigor

Movimentação Detalhada

Data	Histórico	Valor R$	Qtde de Cotas
03 / 12	APLICACAO	184.421,76C	78.948,279567
08 / 12	APLICACAO	153.871,70C	65.775,379581
15 / 12	RESGATE	700.780,56D	298.843,255866
	IRRF	0,00	
	IOF	0,00	
17 / 12	RESGATE	46.320,25D	19.734,064347
	IRRF	0,00	
	IOF	0,00	
31 / 12	APLICACAO	315.578,24C	133.869,572521

Dados de Tributação	Rendimento Base	IRRF
	0,00	0,00

Informações ao Cotista

Prestadores de serviços essenciais do Fundo, nos termos da RESOLUÇÃO CVM Nº 175
Administrador: CAIXA ECONÔMICA FEDERAL - 00.360.305/0001-04
Gestor: CAIXA DISTRIBUIDORA DE TÍTULOS E VALORES MOBILIÁRIOS S/A - 42.040.639/0001-40

Prezado(a) Cotista, compareça à sua agência de relacionamento e cadastre ou atualize seu endereço de e-mail.

Serviço de Atendimento ao Cotista

SAC:	Endereço para Correspondência:
0800 - 726 0101	Av. Paulista nº 2.300, 11º andar, Bela Vista, São Paulo/SP - CEP 01310-300
Ouvidoria: 0800 725 7474	Endereço Eletrônico: https://www1.caixa.gov.br/atendimento/telefones_da_caixa.asp

Acesse o site da CAIXA: www.caixa.gov.br

IMPRIMIR RETORNAR FECHAR

CAIXA

Extrato Fundo de Investimento
Para simples verificação

Nome da Agência	Código	Operação	Emissão
ITABAIANA, SE	0561	5413	06/01/2026

Fundo	CNPJ do Fundo	Início das Atividades do Fundo
CAIXA FIC TRANSF VOLUNTÁRIAS POLIS	10.740.552/0001-90	15/10/2012

Rentabilidade do Fundo

No Mês(%)	No Ano(%)	Nos Últimos 12 Meses(%)	Cota em: 28/11/2025	Cota em: 31/12/2025
1,0614	11,7727	11,7727	2,33259800	2,35735600

Administradora

Nome	Endereço	CNPJ da Administradora
Caixa Econômica Federal	Av. Paulista nº 2.300, 11º andar, Bela Vista, São Paulo/SP - CEP 01310-300	00.360.305/0001-04

Cliente

Nome	CPF/CNPJ	Conta Corrente	Mês/Ano	Folha
MUNICIPIO DE ITABAIANA	13.104.740/0001-10	3709.000574205665-2	12/2025	01/01

Análise do Perfil do Investidor	Data da Avaliação

Resumo da Movimentação

Histórico	Valor em R$	Qtde de Cotas
Saldo Anterior	1.406.531,90C	602.989,415023
Aplicações	0,00	0,000000
Resgates	0,00	0,000000
Rendimento Bruto no Mês	14.928,82C	
IRRF	0,00	
IOF	0,00	
Taxa de Saída	0,00	
Saldo Bruto*	1.421.460,72C	602.989,415023
Resgate Bruto em Trânsito*	0,00	

(*) Valor sujeito à tributação, conforme legislação em vigor

Movimentação Detalhada

Data	Histórico	Valor R$	Qtde de Cotas

Dados de Tributação	Rendimento Base	IRRF
	0,00	0,00

Informações ao Cotista

Prestadores de serviços essenciais do Fundo, nos termos da RESOLUÇÃO CVM Nº 175
Administrador: CAIXA ECONÔMICA FEDERAL - 00.360.305/0001-04
Gestor: CAIXA DISTRIBUIDORA DE TÍTULOS E VALORES MOBILIÁRIOS S/A - 42.040.639/0001-40

Prezado(a) Cotista, compareça à sua agência de relacionamento e cadastre ou atualize seu endereço de e-mail.

Serviço de Atendimento ao Cotista

SAC:	Endereço para Correspondência:
0800 - 726 0101	Av. Paulista nº 2.300, 11º andar, Bela Vista, São Paulo/SP - CEP 01310-300
Ouvidoria: **0800 725 7474**	Endereço Eletrônico: https://www1.caixa.gov.br/atendimento/telefones_da_caixa.asp
Acesse o site da CAIXA: www.caixa.gov.br	

IMPRIMIR RETORNAR FECHAR

CAIXA

Extrato Fundo de Investimento

Para simples verificação

Nome da Agência	Código	Operação	Emissão
ITABAIANA, SE	0561	5413	06/01/2026

Fundo	CNPJ do Fundo	Início das Atividades do Fundo
CAIXA FIC TRANSF VOLUNTÁRIAS POLIS	10.740.552/0001-90	15/10/2012

Rentabilidade do Fundo

No Mês(%)	No Ano(%)	Nos Últimos 12 Meses(%)	Cota em: 28/11/2025	Cota em: 31/12/2025
1,0614	11,7727	11,7727	2,33259800	2,35735600

Administradora

Nome	Endereço	CNPJ da Administradora
Caixa Econômica Federal	Av. Paulista nº 2.300, 11º andar, Bela Vista, São Paulo/SP - CEP 01310-300	00.360.305/0001-04

Cliente

Nome	CPF/CNPJ	Conta Corrente	Mês/Ano	Folha
MUNICIPIO DE ITABAIANA	13.104.740/0001-10	3709.000574205666-0	12/2025	01/01

Análise do Perfil do Investidor	Data da Avaliação

Resumo da Movimentação

Histórico	Valor em R$	Qtde de Cotas
Saldo Anterior	480.315,97C	205.914,595466
Aplicações	1.049,20C	445,502576
Resgates	0,00	0,000000
Rendimento Bruto no Mês	5.099,05C	
IRRF	0,00	
IOF	0,00	
Taxa de Saída	0,00	
Saldo Bruto*	486.464,22C	206.360,098043
Resgate Bruto em Trânsito*	0,00	

(*) Valor sujeito à tributação, conforme legislação em vigor

Movimentação Detalhada

Data	Histórico	Valor R$	Qtde de Cotas
29 / 12	APLICACAO	1.049,20C	445,502576

Dados de Tributação	Rendimento Base	IRRF
	0,00	0,00

Informações ao Cotista

Prestadores de serviços essenciais do Fundo, nos termos da RESOLUÇÃO CVM Nº 175
Administrador: CAIXA ECONÔMICA FEDERAL - 00.360.305/0001-04
Gestor: CAIXA DISTRIBUIDORA DE TÍTULOS E VALORES MOBILIÁRIOS S/A - 42.040.639/0001-40

Prezado(a) Cotista, compareça à sua agência de relacionamento e cadastre ou atualize seu endereço de e-mail.

Serviço de Atendimento ao Cotista

SAC:	Endereço para Correspondência:
0800 - 726 0101	Av. Paulista nº 2.300, 11º andar, Bela Vista, São Paulo/SP - CEP 01310-300
Ouvidoria:	Endereço Eletrônico:
0800 725 7474	https://www1.caixa.gov.br/atendimento/telefones_da_caixa.asp

Acesse o site da CAIXA: www.caixa.gov.br

IMPRIMIR RETORNAR FECHAR

CAIXA

Extrato Fundo de Investimento
Para simples verificação

Nome da Agência	Código	Operação	Emissão
ITABAIANA, SE	0561	5413	06/01/2026

Fundo	CNPJ do Fundo	Início das Atividades do Fundo
CAIXA FIC TRANSF VOLUNTÁRIAS POLIS	10.740.552/0001-90	15/10/2012

Rentabilidade do Fundo

No Mês(%)	No Ano(%)	Nos Últimos 12 Meses(%)	Cota em: 28/11/2025	Cota em: 31/12/2025
1,0614	11,7727	11,7727	2,33259800	2,35735600

Administradora

Nome	Endereço	CNPJ da Administradora
Caixa Econômica Federal	Av. Paulista nº 2.300, 11º andar, Bela Vista, São Paulo/SP - CEP 01310-300	00.360.305/0001-04

Cliente

Nome	CPF/CNPJ	Conta Corrente	Mês/Ano	Folha
MUNICIPIO DE ITABAIANA	13.104.740/0001-10	3709.000574205653-9	12/2025	01/01
Análise do Perfil do Investidor		Data da Avaliação		

Resumo da Movimentação

Histórico	Valor em R$	Qtde de Cotas
Saldo Anterior	482.093,60C	206.676,673713
Aplicações	0,00	0,000000
Resgates	0,00	0,000000
Rendimento Bruto no Mês	5.116,90C	
IRRF	0,00	
IOF	0,00	
Taxa de Saída	0,00	
Saldo Bruto*	487.210,50C	206.676,673713
Resgate Bruto em Trânsito*	0,00	

(*) Valor sujeito à tributação, conforme legislação em vigor

Movimentação Detalhada

Data	Histórico	Valor R$	Qtde de Cotas

Dados de Tributação	Rendimento Base	IRRF
	0,00	0,00

Informações ao Cotista

Prestadores de serviços essenciais do Fundo, nos termos da RESOLUÇÃO CVM Nº 175
Administrador: CAIXA ECONÔMICA FEDERAL - 00.360.305/0001-04
Gestor: CAIXA DISTRIBUIDORA DE TÍTULOS E VALORES MOBILIÁRIOS S/A - 42.040.639/0001-40

Prezado(a) Cotista, compareça à sua agência de relacionamento e cadastre ou atualize seu endereço de e-mail.

Serviço de Atendimento ao Cotista

SAC:	Endereço para Correspondência:
0800 - 726 0101	Av. Paulista nº 2.300, 11º andar, Bela Vista, São Paulo/SP - CEP 01310-300
Ouvidoria: 0800 725 7474	Endereço Eletrônico: https://www1.caixa.gov.br/atendimento/telefones_da_caixa.asp

Acesse o site da CAIXA: www.caixa.gov.br

IMPRIMIR RETORNAR FECHAR

CAIXA

Extrato Fundo de Investimento

Para simples verificação

Nome da Agência	Código	Operação	Emissão
ITABAIANA, SE	0561	5413	06/01/2026

Fundo	CNPJ do Fundo	Início das Atividades do Fundo
CAIXA FIC TRANSF VOLUNTÁRIAS POLIS	10.740.552/0001-90	15/10/2012

Rentabilidade do Fundo

No Mês(%)	No Ano(%)	Nos Últimos 12 Meses(%)	Cota em: 28/11/2025	Cota em: 31/12/2025
1,0614	11,7727	11,7727	2,33259800	2,35735600

Administradora

Nome	Endereço	CNPJ da Administradora
Caixa Econômica Federal	Av. Paulista nº 2.300, 11º andar, Bela Vista, São Paulo/SP - CEP 01310-300	00.360.305/0001-04

Cliente

Nome	CPF/CNPJ	Conta Corrente	Mês/Ano	Folha
MUNICIPIO DE ITABAIANA	13.104.740/0001-10	3709.000574205625-3	12/2025	01/01

Análise do Perfil do Investidor	Data da Avaliação

Resumo da Movimentação

Histórico	Valor em R$	Qtde de Cotas
Saldo Anterior	7.503,63C	3.216,854602
Aplicações	750.000,00C	320.446,677032
Resgates	0,00	0,000000
Rendimento Bruto no Mês	5.486,54C	
IRRF	0,00	
IOF	0,00	
Taxa de Saída	0,00	
Saldo Bruto*	762.990,17C	323.663,531634
Resgate Bruto em Trânsito*	0,00	

(*) Valor sujeito à tributação, conforme legislação em vigor

Movimentação Detalhada

Data	Histórico	Valor R$	Qtde de Cotas
09 / 12	APLICACAO	750.000,00C	320.446,677032

Dados de Tributação	Rendimento Base	IRRF
	0,00	0,00

Informações ao Cotista

Prestadores de serviços essenciais do Fundo, nos termos da RESOLUÇÃO CVM Nº 175
Administrador: CAIXA ECONÔMICA FEDERAL - 00.360.305/0001-04
Gestor: CAIXA DISTRIBUIDORA DE TÍTULOS E VALORES MOBILIÁRIOS S/A - 42.040.639/0001-40

Prezado(a) Cotista, compareça à sua agência de relacionamento e cadastre ou atualize seu endereço de e-mail.

Serviço de Atendimento ao Cotista

SAC:	Endereço para Correspondência:
0800 - 726 0101	Av. Paulista nº 2.300, 11º andar, Bela Vista, São Paulo/SP - CEP 01310-300
Ouvidoria: **0800 725 7474**	Endereço Eletrônico: https://www1.caixa.gov.br/atendimento/telefones_da_caixa.asp

Acesse o site da CAIXA: www.caixa.gov.br

IMPRIMIR RETORNAR FECHAR

CAIXA

Extrato Fundo de Investimento
Para simples verificação

Nome da Agência	Código	Operação	Emissão
ITABAIANA, SE	0561	7869	06/01/2026

Fundo	CNPJ do Fundo	Início das Atividades do Fundo
FIC CAIXA AUTOMÁTICO POLIS RF CP	50.803.936/0001-29	13/06/2023

Rentabilidade do Fundo

No Mês(%)	No Ano(%)	Nos Últimos 12 Meses(%)	Cota em: 28/11/2025	Cota em: 31/12/2025
0,9960	10,8398	10,8398	1,23680800	1,24912600

Administradora

Nome	Endereço	CNPJ da Administradora
Caixa Econômica Federal	Av. Paulista nº 2.300, 11º andar, Bela Vista, São Paulo/SP - CEP 01310-300	00.360.305/0001-04

Cliente

Nome	CPF/CNPJ	Conta Corrente	Mês/Ano	Folha
MUNICIPIO DE ITABAIANA	13.104.740/0001-10	2200.000573442953-4	12/2025	01/01

Análise do Perfil do Investidor — Data da Avaliação

Resumo da Movimentação

Histórico	**Valor em R$**	Qtde de Cotas
Saldo Anterior	0,00	0,000000
Aplicações	891.000,00C	715.875,975893
Resgates	0,00	0,000000
Rendimento Bruto no Mês	3.219,29C	
IRRF	0,00	
IOF	0,00	
Taxa de Saída	0,00	
Saldo Bruto*	894.219,29C	715.875,975893
Resgate Bruto em Trânsito*	0,00	

(*) Valor sujeito à tributação, conforme legislação em vigor

Movimentação Detalhada

Data	Histórico	**Valor R$**	Qtde de Cotas
18 / 12	APLICACAO	891.000,00C	715.875,975893

Dados de Tributação	**Rendimento Base**	**IRRF**
	0,00	0,00

Informações ao Cotista

ESTADO DE SERGIPE

PREFEITURA MUNICIPAL DE ITABAIANA

Conciliação Bancária

De 01/01/2025 à 31/12/2025

Conta: 1111119000101 - BB AG 278 C/C - 3397-9 - CONTA MOVIMENTO

Conciliação da Conta **1111119000101 - BB AG 278 C/C - 3397-9 - CONTA MOVIMENTO**

Saldo em **31/12/2025** . Conforme Extrato Fornecido pelo Banco **0,00**

(+) Entrada não considerada pelo Banco (+)

Sem Lançamento

Total: 0,00

(+) Saída não considerada pela Contabilidade (+)

10/03/2025	BLOQ JUDICIAL- PROC 08023340620208150381 TJPB	1.872,38
	Total:	**1.872,38**

(-) Entrada não considerada pela Contabilidade (-)

07/08/2025	TED-CRÉDITO EM CONTA - 047 0002 13104740000110 MUNICIPIO DE I	600.000,00
30/10/2025	TRANSFERÊNCIA RECEBIDA - 30/10 09:49 PREF.M.ITAB. F.ESP.	488.000,00
	Total:	**1.088.000,00**

(-) Saída não considerada pelo Banco (-)

Sem Lançamento

Total: 0,00

Saldo Conforme Livro de Conta Corrente **-1.086.127,62**

Data: 31/12/2025

VALMIR DOS SANTOS COSTA
PREFEITO(A) Mat.2326340052

JILDEVAN TELES SILVA
CONTADOR CRC.3859

Conciliação da Conta **1111119000104 - BB AG 278 C/C - 13095-8 - FUNDO ESPECIAL**

Saldo em **31/12/2025** . Conforme Extrato Fornecido pelo Banco **0,00**

(+) Entrada não considerada pelo Banco (+)

Sem Lançamento

Total: 0,00

(+) Saída não considerada pela Contabilidade (+)

25/08/2020	BLOQUEIO JUDICIAL DO PROCESSO Nº202052000275 EXTRATO	1.737,89
30/10/2025	TRANSFERÊNCIA ENVIADA - 30/10 09:49 PREF.M.ITAB.*C.MOV.	488.000,00
	Total:	**489.737,89**

(-) Entrada não considerada pela Contabilidade (-)

Sem Lançamento

Total: 0,00

(-) Saída não considerada pelo Banco (-)

Sem Lançamento

Total: 0,00

Saldo Conforme Livro de Conta Corrente **489.737,89**

Data: 31/12/2025

VALMIR DOS SANTOS COSTA
PREFEITO(A) Mat.2326340052

JILDEVAN TELES SILVA
CONTADOR CRC.3859

Conciliação da Conta **1111119000112 - Banese AG 2 C/C - 300020-4 - CONTA MOVIMENTO**

Saldo em **31/12/2025** . Conforme Extrato Fornecido pelo Banco **554,07**

(+) Entrada não considerada pelo Banco (+)

Sem Lançamento

Total: 0,00

(+) Saída não considerada pela Contabilidade (+)

09/03/2023	VALOR A SER DEVOLVIDO PELA JUSTIÇA EM VIRTUDE DE DEBITO A MAIOR	2.326,86
	Total:	**2.326,86**

(-) Entrada não considerada pela Contabilidade (-)

07/08/2025	TRANSF ON-LINE - 002 22/300368-8 MUNICIPIO DE ITABAIANA Internet Banking	1.000.000,00
	Total:	**1.000.000,00**

(-) Saída não considerada pelo Banco (-)

Sem Lançamento

Total: 0,00

Saldo Conforme Livro de Conta Corrente **-997.119,07**

Data: 31/12/2025

VALMIR DOS SANTOS COSTA
PREFEITO(A) Mat.2326340052

JILDEVAN TELES SILVA
CONTADOR CRC.3859

Conciliação da Conta **1111119000119 - BB AG 278 C/C - 19995-8 - ISS**

Saldo em **31/12/2025** . Conforme Extrato Fornecido pelo Banco **0,00**

(+) Entrada não considerada pelo Banco (+)

Sem Lançamento

Total: 0,00

(+) Saída não considerada pela Contabilidade (+)

12/08/2021	BLOQUEIO JUDICIAL DO PROCESSO Nº 202152000794 2021520007	311,13
14/12/2021	BLOQUEIO JUDICIAL DO PROCESSO Nº202152001178 2021520011	2.652,00
21/02/2022	BLOQUEIO JUDICIAL DO PROCESSO Nº 202152002203 2021520022	175,31
	Total:	**3.138,44**

(-) Entrada não considerada pela Contabilidade (-)

Sem Lançamento

Total: 0,00

(-) Saída não considerada pelo Banco (-)

Sem Lançamento

Total: 0,00

Saldo Conforme Livro de Conta Corrente **3.138,44**

Data: 31/12/2025

VALMIR DOS SANTOS COSTA
PREFEITO(A) Mat.2326340052

JILDEVAN TELES SILVA
CONTADOR CRC.3859

Conciliação da Conta **1111119000121 - Banese AG 2 C/C - 300224-0 - ENERGIA ILUMINACAO PUBLICA**

Saldo em **31/12/2025** . Conforme Extrato Fornecido pelo Banco **62,57**

(+) Entrada não considerada pelo Banco (+)

Sem Lançamento

Total: 0,00

(+) Saída não considerada pela Contabilidade (+)

15/09/2020	BLOQUEIO JUDICIAL DO PROCESSO Nº202052000277 2020520002	5.534,96
23/09/2020	BLOQUEIO JUDICIAL DO PROCESSO Nº202052000173 2020520001	804,80
23/09/2020	BLOQUEIO JUDICIAL DO PROCESSO Nº202052000487 2020520004	4.080,84
21/12/2020	BLOQUEIO JUDICIAL DO PROCESSO Nº 202052000680 2020520006	3.720,32
20/10/2023	BLOQUEIO JUDICIAL DO PROCESSO Nº 202352001337	1.925,68
16/12/2025	BLOQ JUDICIAL - PROC. N° 202552001337	4.085,58
22/12/2025	BLOQ JUDICIAL - PROC. 202552000581	5.709,96
22/12/2025	BLOQ JUDICIAL - PROC. N° 202552000617	6.372,12
22/12/2025	BLOQ JUDICIAL - PROC. N° 202552000732	7.493,62
22/12/2025	BLOQ JUDICIAL - PROC. N° 202552001131	2.794,27
	Total:	**42.522,15**

(-) Entrada não considerada pela Contabilidade (-)

16/11/2023	LIB BLOQ JUD	1.925,68
	Total:	**1.925,68**

(-) Saída não considerada pelo Banco (-)

Sem Lançamento

Total: 0,00

Saldo Conforme Livro de Conta Corrente **40.659,04**

Data: 31/12/2025

VALMIR DOS SANTOS COSTA
PREFEITO(A) Mat.2326340052

JILDEVAN TELES SILVA
CONTADOR CRC.3859

Conciliação da Conta **1111119000141 - CEF AG 561 C/C - 575253971-0 - MOVIMENTO**

Saldo em **31/12/2025** . Conforme Extrato Fornecido pelo Banco **0,00**

(+) Entrada não considerada pelo Banco (+)

Sem Lançamento

Total: 0,00

(+) Saída não considerada pela Contabilidade (+)

31/12/2025	ENVIO TED	13.681,50
31/12/2025	ENVIO TED	9.772,50
31/12/2025	ENVIO TED	19.545,00
31/12/2025	ENVIO TED	3.127,20
	Total:	**46.126,20**

(-) Entrada não considerada pela Contabilidade (-)

07/08/2025	CRED TED	400.000,00
	Total:	**400.000,00**

(-) Saída não considerada pelo Banco (-)

Sem Lançamento

Total: 0,00

Saldo Conforme Livro de Conta Corrente **-353.873,80**

Data: 31/12/2025

VALMIR DOS SANTOS COSTA
PREFEITO(A) Mat.2326340052

JILDEVAN TELES SILVA
CONTADOR CRC.3859

Conta: 1111119000145 - CEF AG 561 C/C - 575253976-1 - FUNDO RESERVA RP

Conciliação da Conta **1111119000145 - CEF AG 561 C/C - 575253976-1 - FUNDO RESERVA RP**

Saldo em **31/12/2025** . Conforme Extrato Fornecido pelo Banco **0,00**

(+) Entrada não considerada pelo Banco (+)

Sem Lançamento

Total: 0,00

(+) Saída não considerada pela Contabilidade (+)

Sem Lançamento

Total: 0,00

(-) Entrada não considerada pela Contabilidade (-)

28/11/2025	AJUSTE DE BLOQUEIO DA CONTA 575253975-3	21,40
	Total:	**21,40**

(-) Saída não considerada pelo Banco (-)

Sem Lançamento

Total: 0,00

Saldo Conforme Livro de Conta Corrente **-21,40**

Data: 31/12/2025

VALMIR DOS SANTOS COSTA
PREFEITO(A) Mat.2326340052

JILDEVAN TELES SILVA
CONTADOR CRC.3859

Conta: 1111119000152 - CEF AG 561 C/C - 575253973-7 - MDE

Conciliação da Conta **1111119000152 - CEF AG 561 C/C - 575253973-7 - MDE**

Saldo em **31/12/2025** . Conforme Extrato Fornecido pelo Banco **0,00**

(+) Entrada não considerada pelo Banco (+)

Sem Lançamento

Total: 0,00

(+) Saída não considerada pela Contabilidade (+)

29/12/2025	REF. AO INSS RETIDO DA CONSTRUTORA SOL E EMPREENDIMENTOS LTDA - NF	115,41
29/12/2025	REF. AO IRRF DA CONSTRUTORA SOL E EMPREENDIMENTOS LTDA - NF 20250208	12,59
29/12/2025	REF. AO ISS RETIDO DA CONSTRUTORA SOL E EMPREENDIMENTOS LTDA - NF	52,46
	Total:	**180,46**

(-) Entrada não considerada pela Contabilidade (-)

Sem Lançamento

Total: 0,00

(-) Saída não considerada pelo Banco (-)

Sem Lançamento

Total: 0,00

Saldo Conforme Livro de Conta Corrente **180,46**

Data: 31/12/2025

VALMIR DOS SANTOS COSTA
PREFEITO(A) Mat.2326340052

JILDEVAN TELES SILVA
CONTADOR CRC.3859

Conta: 111112000019911 - Banese AG 2 C/C - 300368-8 - RECURSO DESO MAES

Conciliação da Conta **111112000019911 - Banese AG 2 C/C - 300368-8 - RECURSO DESO MAES**

Saldo em **31/12/2025** . Conforme Extrato Fornecido pelo Banco **90,44**

(+) Entrada não considerada pelo Banco (+)

Sem Lançamento

Total: 0,00

(+) Saída não considerada pela Contabilidade (+)

07/08/2025	ATM-SQ TRF ISEN - 002 22/300020-4 MUNICIPIO DE ITABAIANA Internet Banking	1.000.000,00
07/08/2025	TED INTERNET BANKING Internet Banking	600.000,00
07/08/2025	TED INTERNET BANKING Internet Banking	400.000,00
	Total:	**2.000.000,00**

(-) Entrada não considerada pela Contabilidade (-)

Sem Lançamento

Total: 0,00

(-) Saída não considerada pelo Banco (-)

Sem Lançamento

Total: 0,00

Saldo Conforme Livro de Conta Corrente **2.000.090,44**

Data: 31/12/2025

VALMIR DOS SANTOS COSTA
PREFEITO(A) Mat.2326340052

JILDEVAN TELES SILVA
CONTADOR CRC.3859

Conciliação da Conta **111112000019918 - BB AG 278 C/C - 50160-3 - RECURSO DESO**

Saldo em **31/12/2025** . Conforme Extrato Fornecido pelo Banco **0,00**

(+) Entrada não considerada pelo Banco (+)

Sem Lançamento

Total: 0,00

(+) Saída não considerada pela Contabilidade (+)

11/12/2025	TED - 104 0561 013104740000110 MUNICIPIO DE	231.629,40
11/12/2025	TED - 104 0561 013104740000110 MUNICIPIO DE	10.000,00
	Total:	**241.629,40**

(-) Entrada não considerada pela Contabilidade (-)

Sem Lançamento

Total: 0,00

(-) Saída não considerada pelo Banco (-)

Sem Lançamento

Total: 0,00

Saldo Conforme Livro de Conta Corrente **241.629,40**

Data: 31/12/2025

VALMIR DOS SANTOS COSTA
PREFEITO(A) Mat.2326340052

JILDEVAN TELES SILVA
CONTADOR CRC.3859

Conciliação da Conta **111112000019927 - CEF AG 561 C/C - 575253983-4 - TRABALHO SOCIAL PROGRAMA MINHA CASA MINHA VIDA FAR**

Saldo em **31/12/2025** . Conforme Extrato Fornecido pelo Banco **0,00**

(+) Entrada não considerada pelo Banco (+)

Sem Lançamento

Total: 0,00

(+) Saída não considerada pela Contabilidade (+)

17/07/2025	TARIFA A COMPENSAR	36,50
25/07/2025	TARIFA A COMPENSAR	69,00
25/08/2025	TAR MAN CC	15,33
	Total:	**120,83**

(-) Entrada não considerada pela Contabilidade (-)

Sem Lançamento

Total: 0,00

(-) Saída não considerada pelo Banco (-)

Sem Lançamento

Total: 0,00

Saldo Conforme Livro de Conta Corrente **120,83**

Data: 31/12/2025

VALMIR DOS SANTOS COSTA
PREFEITO(A) Mat.2326340052

JILDEVAN TELES SILVA
CONTADOR CRC.3859

Conta: 111112000019942 - CEF AG 0561 C/C - 574205663-6 - CONSTRUÇÃO DE QUADRA POLIESPORTIVA (CONTRATO DE REPASSE Nº

Conciliação da Conta **111112000019942 - CEF AG 0561 C/C - 574205663-6 - CONSTRUÇÃO DE QUADRA POLIESPORTIVA (CONTRATO DE REPASSE Nº 959754/2024) POV AGROVILA**

Saldo em **31/12/2025** . Conforme Extrato Fornecido pelo Banco **0,00**

(+) Entrada não considerada pelo Banco (+)

Sem Lançamento

Total: 0,00

(+) Saída não considerada pela Contabilidade (+)

Sem Lançamento

Total: 0,00

(-) Entrada não considerada pela Contabilidade (-)

11/12/2025	CRED TED	231.629,40
	Total:	**231.629,40**

(-) Saída não considerada pelo Banco (-)

Sem Lançamento

Total: 0,00

Saldo Conforme Livro de Conta Corrente **-231.629,40**

Data: 31/12/2025

VALMIR DOS SANTOS COSTA
PREFEITO(A) Mat.2326340052

JILDEVAN TELES SILVA
CONTADOR CRC.3859

Conta: 111112000019943 - CEF AG 561 C/C - 574205675-0 - QUADRA POLIESPORTIVA (CONTRATO DE REPASSE Nº965393/2024) POV TERRA DURA

Conciliação da Conta **111112000019943 - CEF AG 561 C/C - 574205675-0 - QUADRA POLIESPORTIVA (CONTRATO DE REPASSE Nº965393/2024) POV TERRA DURA**

Saldo em **31/12/2025** . Conforme Extrato Fornecido pelo Banco **0,00**

(+) Entrada não considerada pelo Banco (+)

Sem Lançamento

Total: 0,00

(+) Saída não considerada pela Contabilidade (+)

Sem Lançamento

Total: 0,00

(-) Entrada não considerada pela Contabilidade (-)

11/12/2025	CRED TED	10.000,00
	Total:	**10.000,00**

(-) Saída não considerada pelo Banco (-)

Sem Lançamento

Total: 0,00

Saldo Conforme Livro de Conta Corrente **-10.000,00**

Data: 31/12/2025

VALMIR DOS SANTOS COSTA
PREFEITO(A) Mat.2326340052

JILDEVAN TELES SILVA
CONTADOR CRC.3859

Conta: 111112000019945 - CEF AG 0561 C/C - 574205666-0 - NOVO PAC - CRECHE (CRECHE PRÉ-ESCOLA TIPO 2 NO BAIRRO SÃO CRISTÓVÃO)

Conciliação da Conta **111112000019945 - CEF AG 0561 C/C - 574205666-0 - NOVO PAC - CRECHE (CRECHE PRÉ-ESCOLA TIPO 2 NO BAIRRO SÃO CRISTÓVÃO)**

Saldo em **31/12/2025** . Conforme Extrato Fornecido pelo Banco **0,00**

(+) Entrada não considerada pelo Banco (+)

Sem Lançamento

Total: 0,00

(+) Saída não considerada pela Contabilidade (+)

Sem Lançamento

Total: 0,00

(-) Entrada não considerada pela Contabilidade (-)

29/12/2025	CRED TEV - CONTRAPARTIDA	1.049,20
	Total:	**1.049,20**

(-) Saída não considerada pelo Banco (-)

Sem Lançamento

Total: 0,00

Saldo Conforme Livro de Conta Corrente **-1.049,20**

Data: 31/12/2025

VALMIR DOS SANTOS COSTA
PREFEITO(A) Mat.2326340052

JILDEVAN TELES SILVA
CONTADOR CRC.3859

Conciliação da Conta **1111150990142 - BB AG 278 C/A - 66500-2 - FUNDEB**

Saldo em **31/12/2025** . Conforme Extrato Fornecido pelo Banco **3.313.625,93**

(+) Entrada não considerada pelo Banco (+)

Sem Lançamento

Total: 0,00

(+) Saída não considerada pela Contabilidade (+)

13/06/2025	RESGATE JUDICIAL.- PROC N° 00111428620248250034	8.157,41
	Total:	**8.157,41**

(-) Entrada não considerada pela Contabilidade (-)

Sem Lançamento

Total: 0,00

(-) Saída não considerada pelo Banco (-)

Sem Lançamento

Total: 0,00

Saldo Conforme Livro de Conta Corrente **3.321.783,34**

Data: 31/12/2025

VALMIR DOS SANTOS COSTA
PREFEITO(A) Mat.2326340052

JILDEVAN TELES SILVA
CONTADOR CRC.3859

Conta: 1111150990155 - BB AG 278 C/A - 31643-1 - APOIO FINANCEIRO AOS MUNICIPIOS

Conciliação da Conta **1111150990155 - BB AG 278 C/A - 31643-1 - APOIO FINANCEIRO AOS MUNICIPIOS**

Saldo em **31/12/2025** . Conforme Extrato Fornecido pelo Banco **8.405,10**

(+) Entrada não considerada pelo Banco (+)

Sem Lançamento

Total: 0,00

(+) Saída não considerada pela Contabilidade (+)

Sem Lançamento

Total: 0,00

(-) Entrada não considerada pela Contabilidade (-)

31/01/2025	CONCILIADO NO DIA 03.09.2020, BLOQUEIO JUDICIAL DO PROCESS Nº 0001642-	5.645,80
	Total:	**5.645,80**

(-) Saída não considerada pelo Banco (-)

Sem Lançamento

Total: 0,00

Saldo Conforme Livro de Conta Corrente **2.759,30**

Data: 31/12/2025

VALMIR DOS SANTOS COSTA
PREFEITO(A) Mat.2326340052

JILDEVAN TELES SILVA
CONTADOR CRC.3859

DECLARAÇÃO

O MUNICÍPIO DE ITABAIANA, ESTADO DE SERGIPE, neste ato representado pelo Chefe do Poder Executivo Municipal, o Prefeito VALMIR DOS SANTOS COSTA, DECLARA, para os devidos fins, que não possui REGIME PROPRIO DE PREVIDENCIA SOCIAL.

VALMIR DOS SANTOS COSTA:48819298520

EX PREFEITO ITABAIANA/SE
2026.04.09 05:47:09-03'00'

VALMIR DOS SANTOS COSTA
PREFEITO

DECLARAÇÃO

O MUNICÍPIO DE ITABAIANA, ESTADO DE SERGIPE, neste ato representado pelo Chefe do Poder Executivo Municipal, o Prefeito VALMIR DOS SANTOS COSTA, DECLARA, para os devidos fins, que não possui débitos previdenciário em razão de que vem promovendo o parcelamento e com quitação das parcelas tempestivamente, na forma do relatório de consolidação da dívida junto à Receita Federal do Brasil.

VALMIR DOS SANTOS COSTA:48819298520

EX PREFEITO ITABAIANA/SE
2026.04.09 05:46:55-03'00'

VALMIR DOS SANTOS COSTA
PREFEITO

Minhas Dívidas e Pendências > Parcelamento

Parcelamento

CNPJ (matriz)
13.104.740/0001-10

Razão Social
Municipio de Itabaiana

Parcelamentos CNPJ 13.104.740/0001-10

Parcelamento 0357.00012.0000304191.25-72

Situação
Parcelamento aguardando consolidação

Modalidade
Parcelamento Excepcional de Municípios (PEM 2025)

Devedor Pagar

Serviços da Receita Federal MD Municipio 13.104.740/0001-10

Para melhorar a sua experiência na plataforma e prover serviços

Ver Política de Cookies Aceitar

Parcelamento 0325.00012.0000103778.26-68

Valor suspenso

1.370.441,78

Situação

Em parcelamento

Modalidade

Parcelamento Simplificado de Órgãos Públicos

Suspenso

PARCELAMENTO ESPECIAL DEBITOS PREVIDENCIARIOS DOS ENTES FEDERATIVOS

Conta

001277445

Modalidade

ENTES FEDERATIVOS PARCELAMENTO ESPECIAL DEBITOS PREVIDENCIARIOS LEI 13.485/2017

Devedor PGFN

Exibir 50

1-4 de 4 itens

← Voltar

Para melhorar a sua experiência na plataforma e prover serviços

Termos de Uso | Sobre

VALMIR DOS SANTOS COSTA:48819298520
EX PREFEITO ITABAIANA/SE
2026.04.09 05:46:25-03'00'

Para melhorar a sua experiência na plataforma e prover serviços

Tribunal de Justiça do Estado de Sergipe

Departamento de Precatórios

Data: 08/04/20
Hora: 08:22

Precatórios devidos: MUNICIPIO DE ITABAIANA

Ordem (Entidade/Ente)	Ano de pagamento	Ordem por ano (Entidade/Ente)	Processo	Número único	Natureza	Data de apresentação	Credor(es)	Valor
1 1	2019	0001/2019 0001/2019	201700132166	0010327-41.2017.8.25.0000	Comum	05/12/2017	GDLDAL, IPDS	R$ 11.374,87
2 2	2020	0001/2020 0001/2020	201800126296	0008242-48.2018.8.25.0000	Alimentar	31/08/2018	JEMDS	R$ 32.717,24
3 3	2020	0002/2020 0002/2020	201800126297	0008243-33.2018.8.25.0000	Alimentar	31/08/2018	NAP, DRSASIDA	R$ 67.773,06
4 4	2021	0001/2021 0001/2021	202000105903	0001814-79.2020.8.25.0000	Alimentar	09/01/2020	MMDJ	R$ 44.407,85
5 5	2021	0002/2021 0002/2021	202000110469	0003484-55.2020.8.25.0000	Alimentar	13/03/2020	ACDO	R$ 133.286,12
6 6	2021	0003/2021 0003/2021	202000110475	0003490-62.2020.8.25.0000	Alimentar	13/03/2020	LRMJ	R$ 162.611,65
7 7	2022	0001/2022 0001/2022	202100118757	0007477-72.2021.8.25.0000	Alimentar	01/06/2021	GSDJ	R$ 16.810,17
8 8	2022	0002/2022 0002/2022	202100120963	0008655-56.2021.8.25.0000	Comum	22/06/2021	JCDPPVE	R$ 76.600,73
9 9	2023	0001/2023 0001/2023	202100133333	0013421-55.2021.8.25.0000	Alimentar	12/08/2021	AKADS	R$ 120.403,65
10 10	2023	0002/2023 0002/2023	202100138590	0015577-16.2021.8.25.0000	Alimentar	05/10/2021	QCA	R$ 45.859,47
11 11	2023	0003/2023 0003/2023	202200102033	0000803-44.2022.8.25.0000	Alimentar	28/10/2021	HCDS	R$ 8.904,83
12 12	2023	0004/2023 0004/2023	202200105338	0002148-45.2022.8.25.0000	Alimentar	02/12/2021	ECC	R$ 12.768,47
13 13	2023	0005/2023 0005/2023	202200106289	0002501-85.2022.8.25.0000	Alimentar	13/12/2021	AR	R$ 9.921,24
14 14	2023	0006/2023 0006/2023	202200106290	0002502-70.2022.8.25.0000	Alimentar	13/12/2021	JVDS	R$ 9.921,24
15 15	2023	0007/2023 0007/2023	202200108469	0003289-02.2022.8.25.0000	Alimentar	26/01/2022	GVLN	R$ 15.147,39

Ordem (Entidade/Ente)	Ano de pagamento	Ordem por ano (Entidade/Ente)	Processo	Número único	Natureza	Data de apresentação	Credor(es)	Valor
16 16	2023	0001/2024 0001/2024	202200111783	0004851-46.2022.8.25.0000	Alimentar	17/03/2022	JACDT	R$ 75.702,24
17 17	2023	0008/2023 0008/2023	202100127809	0011394-02.2021.8.25.0000	Comum	28/07/2021	MJA	R$ 143.896,18
18 18	2023	0009/2023 0009/2023	202200105324	0002135-46.2022.8.25.0000	Comum	01/12/2021	AGEL	R$ 407.569,88
19 19	2024	0002/2024 0002/2024	202200114891	0006130-67.2022.8.25.0000	Alimentar	08/04/2022	JED	R$ 15.124,37
20 20	2024	0003/2024 0003/2024	202200121574	0008481-13.2022.8.25.0000	Alimentar	05/05/2022	GMAF	R$ 125.439,32
21 21	2024	0004/2024 0004/2024	202300106384	0001732-43.2023.8.25.0000	Alimentar	25/10/2022	FDCDBC	R$ 18.422,20
22 22	2024	0001/2025 0001/2025	202300114009	0004251-88.2023.8.25.0000	Alimentar	09/02/2023	JMDSO	R$ 39.934,99
23 23	2024	0002/2025 0002/2025	202300117543	0005301-52.2023.8.25.0000	Alimentar	09/03/2023	NNDCL	R$ 29.456,50
24 24	2024	0003/2025 0003/2025	202300120139	0005882-67.2023.8.25.0000	Alimentar	16/03/2023	FRR	R$ 15.159,79
25 25	2024	0004/2025 0004/2025	202300120998	0006213-49.2023.8.25.0000	Alimentar	24/03/2023	LFTS	R$ 22.281,14
26 26	2024	0005/2024 0005/2024	202200120538	0007979-74.2022.8.25.0000	Comum	18/04/2022	M-CL	R$ 701.267,98
27 27	2025	0005/2025 0005/2025	202300125177	0007653-80.2023.8.25.0000	Alimentar	19/04/2023	DPDEDS	R$ 15.282,24
28 28	2025	0006/2025 0006/2025	202300151932	0014540-80.2023.8.25.0000	Alimentar	22/09/2023	GAS	R$ 27.398,90
29 29	2025	0007/2025 0007/2025	202300151933	0014541-65.2023.8.25.0000	Alimentar	22/09/2023	MES	R$ 14.625,11
30 30	2025	0008/2025 0008/2025	202300156790	0015772-30.2023.8.25.0000	Alimentar	16/10/2023	MDLSG	R$ 14.933,63
31 31	2025	0009/2025 0009/2025	202300156792	0015774-97.2023.8.25.0000	Alimentar	16/10/2023	MBSO	R$ 14.933,63
32 32	2025	0010/2025 0010/2025	202300156793	0015775-82.2023.8.25.0000	Alimentar	16/10/2023	MCN	R$ 23.047,39
33 33	2025	0011/2025 0011/2025	202300158475	0016156-90.2023.8.25.0000	Alimentar	20/10/2023	ABD	R$ 40.705,38
34 34	2025	0012/2025 0012/2025	202300165927	0017897-68.2023.8.25.0000	Alimentar	17/11/2023	GRM	R$ 43.823,86

Ordem (Entidade/Ente)	Ano de pagamento	Ordem por ano (Entidade/Ente)	Processo	Número único	Natureza	Data de apresentação	Credor(es)	Valor
35 35	2025	0001/2026 0001/2026	202400111839	0003086-69.2024.8.25.0000	Alimentar	01/03/2024	CBM	R$ 19.596,02
36 36	2025	0002/2026 0002/2026	202400111840	0003087-54.2024.8.25.0000	Alimentar	01/03/2024	FADS	R$ 17.435,20
37 37	2025	0003/2026 0003/2026	202400112447	0003220-96.2024.8.25.0000	Alimentar	05/03/2024	LDCM	R$ 20.009,32
38 38	2025	0004/2026 0004/2026	202400113367	0003452-11.2024.8.25.0000	Alimentar	08/03/2024	AFDO	R$ 21.825,45
39 39	2025	0005/2026 0005/2026	202400113973	0003588-08.2024.8.25.0000	Alimentar	12/03/2024	DFDO	R$ 47.793,80
40 40	2025	0006/2026 0006/2026	202400117914	0004536-47.2024.8.25.0000	Alimentar	27/03/2024	MADS	R$ 20.976,00
41 41	2025	0007/2026 0007/2026	202400117920	0004539-02.2024.8.25.0000	Alimentar	27/03/2024	JASDA	R$ 26.666,53
42 42	2025	0008/2026 0008/2026	202400117930	0004545-09.2024.8.25.0000	Alimentar	27/03/2024	MRSDA	R$ 24.805,60
43 43	2025	0009/2026 0009/2026	202400117932	0004546-91.2024.8.25.0000	Alimentar	27/03/2024	MJSDA	R$ 25.099,19
44 44	2025	0010/2026 0010/2026	202400117933	0004547-76.2024.8.25.0000	Alimentar	27/03/2024	MSDA	R$ 25.454,08
45 45	2026	0011/2026 0011/2026	202400119428	0004923-62.2024.8.25.0000	Alimentar	04/04/2024	KDON	R$ 11.672,30
46 46	2026	0012/2026 0012/2026	202400121851	0005555-88.2024.8.25.0000	Alimentar	11/04/2024	ESDA	R$ 26.082,01
47 47	2026	0013/2026 0013/2026	202400122609	0005751-58.2024.8.25.0000	Alimentar	17/04/2024	LFSF	R$ 25.892,39
48 48	2026	0014/2026 0014/2026	202400126439	0006673-02.2024.8.25.0000	Alimentar	08/05/2024	RBDSC	R$ 13.479,33
49 49	2026	0015/2026 0015/2026	202400128350	0007092-22.2024.8.25.0000	Alimentar	10/05/2024	MJDJ	R$ 14.497,12
50 50	2026	0016/2026 0016/2026	202400128351	0007093-07.2024.8.25.0000	Alimentar	10/05/2024	JDPS	R$ 394,20
51 51	2026	0017/2026 0017/2026	202400134182	0008930-97.2024.8.25.0000	Alimentar	29/05/2024	CR	R$ 28.103,80
52 52	2026	0018/2026 0018/2026	202400134584	0009054-80.2024.8.25.0000	Alimentar	04/06/2024	JAM	R$ 30.691,28
53 53	2026	0019/2026 0019/2026	202400142979	0011841-82.2024.8.25.0000	Alimentar	10/07/2024	GDSC	R$ 10.618,42

Ordem (Entidade/Ente)	Ano de pagamento	Ordem por ano (Entidade/Ente)	Processo	Número único	Natureza	Data de apresentação	Credor(es)	Valor
54 54	2026	0020/2026 0020/2026	202400161394	0017823-77.2024.8.25.0000	Alimentar	25/09/2024	ANA	R$ 17.058,80
55 55	2026	0021/2026 0021/2026	202400169299	0020163-91.2024.8.25.0000	Alimentar	22/11/2024	JSN	R$ 21.138,97
56 56	2026	0022/2026 0022/2026	202400171829	0020947-68.2024.8.25.0000	Alimentar	09/12/2024	WRDP	R$ 8.917,04
57 57	2026	0023/2026 0023/2026	202500101285	0000391-11.2025.8.25.0000	Alimentar	14/01/2025	DDGS	R$ 29.943,55
58 58	2026	0024/2026 0024/2026	202500101286	0000392-93.2025.8.25.0000	Alimentar	14/01/2025	NLA	R$ 19.319,39
59 59	2026	0025/2026 0025/2026	202500101788	0000550-51.2025.8.25.0000	Alimentar	15/01/2025	LOS	R$ 21.705,55
60 60	2026	0026/2026 0026/2026	202500102616	0000777-41.2025.8.25.0000	Alimentar	21/01/2025	DMGF	R$ 172.928,88
61 61	2026	0027/2026 0027/2026	202500102617	0000778-26.2025.8.25.0000	Alimentar	21/01/2025	GMSDS	R$ 103.110,36
62 62	2026	0028/2026 0028/2026	202500102618	0000779-11.2025.8.25.0000	Alimentar	21/01/2025	HHN	R$ 182.162,27
63 63	2026	0029/2026 0029/2026	202500102619	0000780-93.2025.8.25.0000	Alimentar	21/01/2025	RTB	R$ 138.155,19
64 64	2026	0001/2027 0001/2027	202500111645	0003675-27.2025.8.25.0000	Alimentar	07/03/2025	LRP	R$ 23.445,61
65 65	2026	0030/2026 0030/2026	202400122607	0005749-88.2024.8.25.0000	Comum	17/04/2024	JFDC	R$ 71.216,76
66 66	2026	0031/2026 0031/2026	202400135217	0009245-28.2024.8.25.0000	Comum	05/06/2024	ACDA	R$ 376.629,34
67 67	2026	0032/2026 0032/2026	202500102627	0000788-70.2025.8.25.0000	Comum	22/01/2025	FDMEADDPDEDS	R$ 14.816,68
68 68	2027	0002/2027 0002/2027	202500140344	0012795-94.2025.8.25.0000	Alimentar	17/06/2025	THLF	R$ 22.990,10
69 69	2027	0003/2027 0003/2027	202500140345	0012796-79.2025.8.25.0000	Alimentar	17/06/2025	ASS	R$ 47.013,12
70 70	2027	0004/2027 0004/2027	202500159439	0020202-54.2025.8.25.0000	Alimentar	23/09/2025	CDOS	R$ 22.595,99
71 71	2027	0005/2027 0005/2027	202500159440	0020203-39.2025.8.25.0000	Alimentar	23/09/2025	PVSS	R$ 16.311,45
72 72	2027	0006/2027 0006/2027	202500162472	0021627-19.2025.8.25.0000	Alimentar	03/10/2025	JFN	R$ 13.801,30

Ordem (Entidade/Ente)	Ano de pagamento	Ordem por ano (Entidade/Ente)	Processo	Número único	Natureza	Data de apresentação	Credor(es)	Valor
73 73	2027	0007/2027 0007/2027	202500162474	0021629-86.2025.8.25.0000	Alimentar	03/10/2025	EDSG	R$ 10.476,36
74 74	2027	0008/2027 0008/2027	202500162475	0021630-71.2025.8.25.0000	Alimentar	03/10/2025	JCTDJ	R$ 44.197,68
75 75	2027	0009/2027 0009/2027	202500162476	0021631-56.2025.8.25.0000	Alimentar	03/10/2025	MMDS	R$ 11.158,80
76 76	2027	0010/2027 0010/2027	202500162477	0021632-41.2025.8.25.0000	Alimentar	03/10/2025	MSDC	R$ 21.637,26
77 77	2027	0011/2027 0011/2027	202500163352	0021973-67.2025.8.25.0000	Alimentar	07/10/2025	MSS	R$ 23.225,93
78 78	2027	0012/2027 0012/2027	202500163353	0021974-52.2025.8.25.0000	Alimentar	07/10/2025	ANDMG	R$ 9.027,36
79 79	2027	0013/2027 0013/2027	202500163354	0021975-37.2025.8.25.0000	Alimentar	07/10/2025	RADS	R$ 28.279,60
80 80	2027	0014/2027 0014/2027	202500163355	0021976-22.2025.8.25.0000	Alimentar	07/10/2025	EDSG	R$ 19.716,48
81 81	2027	0015/2027 0015/2027	202500163356	0021977-07.2025.8.25.0000	Alimentar	07/10/2025	MDLOS	R$ 16.584,06
82 82	2027	0016/2027 0016/2027	202500163357	0021978-89.2025.8.25.0000	Alimentar	07/10/2025	HCS	R$ 31.652,08
83 83	2027	0017/2027 0017/2027	202500163358	0021979-74.2025.8.25.0000	Alimentar	07/10/2025	EDSS	R$ 16.561,56
84 84	2027	0018/2027 0018/2027	202500163359	0021980-59.2025.8.25.0000	Alimentar	07/10/2025	ELDS	R$ 19.321,82
85 85	2027	0019/2027 0019/2027	202500163362	0021983-14.2025.8.25.0000	Alimentar	07/10/2025	VCDS	R$ 11.523,40
86 86	2027	0020/2027 0020/2027	202500163363	0021984-96.2025.8.25.0000	Alimentar	07/10/2025	MGMDM	R$ 10.666,20
87 87	2027	0021/2027 0021/2027	202500163365	0021986-66.2025.8.25.0000	Alimentar	07/10/2025	MHDN	R$ 24.454,00
88 88	2027	0022/2027 0022/2027	202500163367	0021987-51.2025.8.25.0000	Alimentar	07/10/2025	MIDS	R$ 13.826,00
89 89	2027	0023/2027 0023/2027	202500163368	0021988-36.2025.8.25.0000	Alimentar	07/10/2025	MJDR	R$ 10.369,50
90 90	2027	0024/2027 0024/2027	202500163369	0021989-21.2025.8.25.0000	Alimentar	07/10/2025	MLC	R$ 13.332,75
91 91	2027	0025/2027 0025/2027	202500163370	0021990-06.2025.8.25.0000	Alimentar	07/10/2025	JDSA	R$ 28.584,00

Ordem (Entidade/Ente)	Ano de pagamento	Ordem por ano (Entidade/Ente)	Processo	Número único	Natureza	Data de apresentação	Credor(es)	Valor
92 92	2027	0026/2027 0026/2027	202500163372	0021991-88.2025.8.25.0000	Alimentar	07/10/2025	JCDS	R$ 11.405,65
93 93	2027	0027/2027 0027/2027	202500163373	0021992-73.2025.8.25.0000	Alimentar	07/10/2025	JSO	R$ 12.203,85
94 94	2027	0028/2027 0028/2027	202500163374	0021993-58.2025.8.25.0000	Alimentar	07/10/2025	JLDM	R$ 13.840,25
95 95	2027	0029/2027 0029/2027	202500163375	0021994-43.2025.8.25.0000	Alimentar	07/10/2025	JDSP	R$ 11.056,04
96 96	2027	0030/2027 0030/2027	202500163376	0021995-28.2025.8.25.0000	Alimentar	07/10/2025	JM	R$ 10.680,68
97 97	2027	0031/2027 0031/2027	202500163377	0021996-13.2025.8.25.0000	Alimentar	07/10/2025	JADML	R$ 16.584,06
98 98	2027	0032/2027 0032/2027	202500163378	0021997-95.2025.8.25.0000	Alimentar	07/10/2025	JADS, VZ	R$ 12.774,70
99 99	2027	0033/2027 0033/2027	202500163379	0021998-80.2025.8.25.0000	Alimentar	07/10/2025	JEMDS	R$ 28.622,79
100 100	2027	0034/2027 0034/2027	202500163380	0021999-65.2025.8.25.0000	Alimentar	07/10/2025	JGDS	R$ 14.112,95
101 101	2027	0035/2027 0035/2027	202500163381	0022000-50.2025.8.25.0000	Alimentar	07/10/2025	JMM	R$ 16.561,56
102 102	2027	0036/2027 0036/2027	202500163382	0022001-35.2025.8.25.0000	Alimentar	07/10/2025	JRBT	R$ 15.040,00
103 103	2027	0037/2027 0037/2027	202500163383	0022002-20.2025.8.25.0000	Alimentar	07/10/2025	JLS	R$ 29.465,12
104 104	2027	0038/2027 0038/2027	202500166679	0023372-34.2025.8.25.0000	Alimentar	17/10/2025	FBDS	R$ 42.366,60
105 105	2027	0039/2027 0039/2027	202500166680	0023373-19.2025.8.25.0000	Alimentar	17/10/2025	FCD	R$ 16.407,48
106 106	2027	0040/2027 0040/2027	202500166683	0023375-86.2025.8.25.0000	Alimentar	17/10/2025	RS	R$ 13.973,44
107 107	2027	0041/2027 0041/2027	202500166684	0023376-71.2025.8.25.0000	Alimentar	17/10/2025	RACL	R$ 13.948,50
108 108	2027	0042/2027 0042/2027	202500166685	0023377-56.2025.8.25.0000	Alimentar	17/10/2025	SCL	R$ 11.304,16
109 109	2027	0043/2027 0043/2027	202500166686	0023378-41.2025.8.25.0000	Alimentar	17/10/2025	SGT	R$ 16.738,20
110 110	2027	0044/2027 0044/2027	202500166687	0023379-26.2025.8.25.0000	Alimentar	17/10/2025	ACDJ	R$ 17.991,15

Ordem (Entidade/Ente)	Ano de pagamento	Ordem por ano (Entidade/Ente)	Processo	Número único	Natureza	Data de apresentação	Credor(es)	Valor
111 111	2027	0045/2027 0045/2027	202500166688	0023380-11.2025.8.25.0000	Alimentar	17/10/2025	ALDS	R$ 19.802,67
112 112	2027	0046/2027 0046/2027	202500166689	0023381-93.2025.8.25.0000	Alimentar	17/10/2025	CDJRJ	R$ 12.584,58
113 113	2027	0047/2027 0047/2027	202500166690	0023382-78.2025.8.25.0000	Alimentar	17/10/2025	JCDS	R$ 30.629,60
114 114	2027	0048/2027 0048/2027	202500167246	0023550-80.2025.8.25.0000	Alimentar	20/10/2025	JA	R$ 24.033,24
115 115	2027	0049/2027 0049/2027	202500167247	0023551-65.2025.8.25.0000	Alimentar	20/10/2025	MTRDJ	R$ 17.681,20
116 116	2027	0050/2027 0050/2027	202500167248	0023552-50.2025.8.25.0000	Alimentar	20/10/2025	AAR	R$ 14.150,55
117 117	2027	0051/2027 0051/2027	202500167249	0023553-35.2025.8.25.0000	Alimentar	20/10/2025	ADO	R$ 24.195,50
118 118	2027	0052/2027 0052/2027	202500167250	0023554-20.2025.8.25.0000	Alimentar	20/10/2025	CBDC	R$ 13.004,95
119 119	2027	0053/2027 0053/2027	202500167251	0023555-05.2025.8.25.0000	Alimentar	20/10/2025	CAL	R$ 17.282,50
120 120	2027	0054/2027 0054/2027	202500167253	0023557-72.2025.8.25.0000	Alimentar	20/10/2025	VAS	R$ 13.217,22
121 121	2027	0055/2027 0055/2027	202500167254	0023558-57.2025.8.25.0000	Alimentar	20/10/2025	JVDS	R$ 22.169,14
122 122	2027	0056/2027 0056/2027	202500167262	0023562-94.2025.8.25.0000	Alimentar	20/10/2025	KSS	R$ 28.849,68
123 123	2027	0057/2027 0057/2027	202500167264	0023564-64.2025.8.25.0000	Alimentar	20/10/2025	LO	R$ 16.738,20
124 124	2027	0058/2027 0058/2027	202500167265	0023565-49.2025.8.25.0000	Alimentar	20/10/2025	LEN	R$ 13.737,35
125 125	2027	0059/2027 0059/2027	202500167268	0023568-04.2025.8.25.0000	Alimentar	20/10/2025	VVDS	R$ 33.193,26
126 126	2027	0060/2027 0060/2027	202500167377	0023648-65.2025.8.25.0000	Alimentar	22/10/2025	NDJ	R$ 10.783,15
127 127	2027	0061/2027 0061/2027	202500167455	0023657-27.2025.8.25.0000	Alimentar	22/10/2025	RDSS	R$ 10.779,96
128 128	2027	0062/2027 0062/2027	202500167456	0023658-12.2025.8.25.0000	Alimentar	22/10/2025	JCV	R$ 10.614,00
129 129	2027	0063/2027 0063/2027	202500167457	0023659-94.2025.8.25.0000	Alimentar	22/10/2025	MDCVS	R$ 9.962,88

Ordem (Entidade/Ente)	Ano de pagamento	Ordem por ano (Entidade/Ente)	Processo	Número único	Natureza	Data de apresentação	Credor(es)	Valor
130 130	2027	0064/2027 0064/2027	202500167458	0023660-79.2025.8.25.0000	Alimentar	22/10/2025	JASS	R$ 12.925,65
131 131	2027	0065/2027 0065/2027	202500167460	0023662-49.2025.8.25.0000	Alimentar	22/10/2025	WDS	R$ 32.786,10
132 132	2027	0066/2027 0066/2027	202500167461	0023663-34.2025.8.25.0000	Alimentar	22/10/2025	AFDF	R$ 22.430,65
133 133	2027	0067/2027 0067/2027	202500167462	0023664-19.2025.8.25.0000	Alimentar	22/10/2025	CCR	R$ 17.944,52
134 134	2027	0068/2027 0068/2027	202500167463	0023665-04.2025.8.25.0000	Alimentar	22/10/2025	ISDSC	R$ 32.087,79
135 135	2027	0069/2027 0069/2027	202500167464	0023666-86.2025.8.25.0000	Alimentar	22/10/2025	IA	R$ 23.401,02
136 136	2027	0070/2027 0070/2027	202500167466	0023667-71.2025.8.25.0000	Alimentar	22/10/2025	JGDS	R$ 54.046,38
137 137	2027	0071/2027 0071/2027	202500167467	0023668-56.2025.8.25.0000	Alimentar	22/10/2025	JSP	R$ 20.279,84
138 138	2027	0072/2027 0072/2027	202500167468	0023669-41.2025.8.25.0000	Alimentar	22/10/2025	JMDJ	R$ 20.436,56
139 139	2027	0073/2027 0073/2027	202500167469	0023670-26.2025.8.25.0000	Alimentar	22/10/2025	JCSD	R$ 15.209,88
140 140	2027	0074/2027 0074/2027	202500167470	0023671-11.2025.8.25.0000	Alimentar	22/10/2025	JSL	R$ 15.261,06
141 141	2027	0075/2027 0075/2027	202500167471	0023672-93.2025.8.25.0000	Alimentar	22/10/2025	JDCS	R$ 33.330,65
142 142	2027	0076/2027 0076/2027	202500167472	0023673-78.2025.8.25.0000	Alimentar	22/10/2025	JCDS	R$ 47.890,99
143 143	2027	0077/2027 0077/2027	202500167473	0023674-63.2025.8.25.0000	Alimentar	22/10/2025	JCJ	R$ 12.584,58
144 144	2027	0078/2027 0078/2027	202500167474	0023675-48.2025.8.25.0000	Alimentar	22/10/2025	JFDO	R$ 14.557,32
145 145	2027	0079/2027 0079/2027	202500167475	0023676-33.2025.8.25.0000	Alimentar	22/10/2025	JES	R$ 35.355,30
146 146	2027	0080/2027 0080/2027	202500167477	0023677-18.2025.8.25.0000	Alimentar	22/10/2025	ADS	R$ 47.074,00
147 147	2027	0081/2027 0081/2027	202500167478	0023678-03.2025.8.25.0000	Alimentar	22/10/2025	AJDM	R$ 10.336,48
148 148	2027	0082/2027 0082/2027	202500167479	0023679-85.2025.8.25.0000	Alimentar	22/10/2025	ALDSJ	R$ 11.284,20

Ordem (Entidade/Ente)	Ano de pagamento	Ordem por ano (Entidade/Ente)	Processo	Número único	Natureza	Data de apresentação	Credor(es)	Valor
149 149	2027	0083/2027 0083/2027	202500167481	0023681-55.2025.8.25.0000	Alimentar	22/10/2025	EBDS	R$ 10.566,96
150 150	2027	0084/2027 0084/2027	202500167483	0023683-25.2025.8.25.0000	Alimentar	22/10/2025	EDSM	R$ 17.311,42
151 151	2027	0085/2027 0085/2027	202500167485	0023685-92.2025.8.25.0000	Alimentar	22/10/2025	ESNF	R$ 21.965,02
152 152	2027	0086/2027 0086/2027	202500167486	0023686-77.2025.8.25.0000	Alimentar	22/10/2025	FDJ	R$ 42.822,63
153 153	2027	0087/2027 0087/2027	202500167487	0023687-62.2025.8.25.0000	Alimentar	22/10/2025	ESL	R$ 13.981,10
154 154	2027	0088/2027 0088/2027	202500167488	0023688-47.2025.8.25.0000	Alimentar	22/10/2025	JACS	R$ 32.839,83
155 155	2027	0089/2027 0089/2027	202500167489	0023689-32.2025.8.25.0000	Alimentar	22/10/2025	GDSF	R$ 24.908,20
156 156	2027	0090/2027 0090/2027	202500167490	0023690-17.2025.8.25.0000	Alimentar	22/10/2025	JBMC	R$ 21.287,99
157 157	2027	0091/2027 0091/2027	202500167491	0023691-02.2025.8.25.0000	Alimentar	22/10/2025	SRA	R$ 56.871,46
158 158	2027	0092/2027 0092/2027	202500167492	0023692-84.2025.8.25.0000	Alimentar	22/10/2025	EDSM	R$ 26.750,96
159 159	2027	0093/2027 0093/2027	202500167495	0023695-39.2025.8.25.0000	Alimentar	22/10/2025	RMST	R$ 40.534,32
160 160	2027	0094/2027 0094/2027	202500167497	0023697-09.2025.8.25.0000	Alimentar	22/10/2025	VTDLS	R$ 32.145,90
161 161	2027	0095/2027 0095/2027	202500167498	0023698-91.2025.8.25.0000	Alimentar	22/10/2025	RMRDJ	R$ 19.477,05
162 162	2027	0096/2027 0096/2027	202500167499	0023699-76.2025.8.25.0000	Alimentar	22/10/2025	VSOB	R$ 15.474,30
163 163	2027	0097/2027 0097/2027	202500167500	0023700-61.2025.8.25.0000	Alimentar	22/10/2025	ASDJS	R$ 22.032,99
164 164	2027	0098/2027 0098/2027	202500167501	0023701-46.2025.8.25.0000	Alimentar	22/10/2025	JCN	R$ 16.584,06
165 165	2027	0099/2027 0099/2027	202500167502	0023702-31.2025.8.25.0000	Alimentar	22/10/2025	JFDS	R$ 26.355,70
166 166	2027	0100/2027 0100/2027	202500167503	0023703-16.2025.8.25.0000	Alimentar	22/10/2025	MJAN	R$ 26.604,48
167 167	2027	0101/2027 0101/2027	202500167505	0023705-83.2025.8.25.0000	Alimentar	22/10/2025	MJDCL	R$ 26.260,80

Ordem (Entidade/Ente)	Ano de pagamento	Ordem por ano (Entidade/Ente)	Processo	Número único	Natureza	Data de apresentação	Credor(es)	Valor
168 168	2027	0102/2027 0102/2027	202500167506	0023706-68.2025.8.25.0000	Alimentar	22/10/2025	VSL	R$ 14.805,32
169 169	2027	0103/2027 0103/2027	202500167507	0023707-53.2025.8.25.0000	Alimentar	22/10/2025	VSL	R$ 14.805,32
170 170	2027	0104/2027 0104/2027	202500167509	0023709-23.2025.8.25.0000	Alimentar	22/10/2025	MADSR	R$ 16.937,40
171 171	2027	0105/2027 0105/2027	202500175814	0026851-35.2025.8.25.0000	Alimentar	19/11/2025	JADM	R$ 26.952,00
172 172	2027	0106/2027 0106/2027	202500175815	0026852-20.2025.8.25.0000	Alimentar	19/11/2025	MS	R$ 28.289,92
173 173	2027	0107/2027 0107/2027	202500175817	0026853-05.2025.8.25.0000	Alimentar	19/11/2025	CCA	R$ 18.533,67
174 174	2027	0108/2027 0108/2027	202500175818	0026854-87.2025.8.25.0000	Alimentar	19/11/2025	JDJS	R$ 13.516,30
175 175	2027	0109/2027 0109/2027	202500175819	0026855-72.2025.8.25.0000	Alimentar	19/11/2025	MDLS	R$ 22.305,99
176 176	2027	0110/2027 0110/2027	202500175820	0026856-57.2025.8.25.0000	Alimentar	19/11/2025	MDCL	R$ 21.691,81
177 177	2027	0111/2027 0111/2027	202500175821	0026857-42.2025.8.25.0000	Alimentar	19/11/2025	LCDS	R$ 17.422,08
178 178	2027	0112/2027 0112/2027	202500175822	0026858-27.2025.8.25.0000	Alimentar	19/11/2025	ATDS	R$ 17.385,35
179 179	2027	0113/2027 0113/2027	202500175823	0026859-12.2025.8.25.0000	Alimentar	19/11/2025	EDA	R$ 10.557,39
180 180	2027	0114/2027 0114/2027	202500175824	0026860-94.2025.8.25.0000	Alimentar	19/11/2025	DDJP	R$ 19.386,99
181 181	2027	0115/2027 0115/2027	202500175825	0026861-79.2025.8.25.0000	Alimentar	19/11/2025	ESDLB	R$ 15.301,71
182 182	2027	0116/2027 0116/2027	202500175826	0026862-64.2025.8.25.0000	Alimentar	19/11/2025	GDJS	R$ 30.936,95
183 183	2027	0117/2027 0117/2027	202500175827	0026863-49.2025.8.25.0000	Alimentar	19/11/2025	LBDL	R$ 39.489,30
184 184	2027	0118/2027 0118/2027	202500175828	0026864-34.2025.8.25.0000	Alimentar	19/11/2025	LADS	R$ 24.528,56
185 185	2027	0119/2027 0119/2027	202500176674	0027202-08.2025.8.25.0000	Alimentar	25/11/2025	LMTDSS	R$ 18.669,20
186 186	2027	0120/2027 0120/2027	202500176675	0027203-90.2025.8.25.0000	Alimentar	25/11/2025	ACODJS	R$ 15.301,71

Ordem (Entidade/Ente)	Ano de pagamento	Ordem por ano (Entidade/Ente)	Processo	Número único	Natureza	Data de apresentação	Credor(es)	Valor
187 187	2027	0121/2027 0121/2027	202500176676	0027204-75.2025.8.25.0000	Alimentar	25/11/2025	JDN	R$ 10.200,80
188 188	2027	0122/2027 0122/2027	202500176679	0027207-30.2025.8.25.0000	Alimentar	25/11/2025	JDSA	R$ 13.131,92
189 189	2027	0123/2027 0123/2027	202500176681	0027209-97.2025.8.25.0000	Alimentar	25/11/2025	JED	R$ 13.801,30
190 190	2027	0124/2027 0124/2027	202500176683	0027211-67.2025.8.25.0000	Alimentar	25/11/2025	JCDA	R$ 45.227,50
191 191	2027	0125/2027 0125/2027	202500176684	0027212-52.2025.8.25.0000	Alimentar	25/11/2025	CCDOR	R$ 22.905,15
192 192	2027	0126/2027 0126/2027	202500176685	0027213-37.2025.8.25.0000	Alimentar	25/11/2025	JRDS	R$ 13.458,39
193 193	2027	0127/2027 0127/2027	202500179022	0028065-61.2025.8.25.0000	Alimentar	03/12/2025	LMSDM	R$ 11.021,49
194 194	2027	0128/2027 0128/2027	202500179659	0028270-90.2025.8.25.0000	Alimentar	04/12/2025	JDLS	R$ 32.895,95
195 195	2027	0129/2027 0129/2027	202500179660	0028271-75.2025.8.25.0000	Alimentar	04/12/2025	GMDSC	R$ 12.579,09
196 196	2027	0130/2027 0130/2027	202500179661	0028272-60.2025.8.25.0000	Alimentar	04/12/2025	LMDS	R$ 12.389,18
197 197	2027	0131/2027 0131/2027	202500179663	0028273-45.2025.8.25.0000	Alimentar	04/12/2025	ISM	R$ 42.904,68
198 198	2027	0132/2027 0132/2027	202500179664	0028274-30.2025.8.25.0000	Alimentar	04/12/2025	GDSC	R$ 26.316,76
199 199	2027	0133/2027 0133/2027	202500179665	0028275-15.2025.8.25.0000	Alimentar	04/12/2025	ETDJ	R$ 21.062,28
200 200	2027	0134/2027 0134/2027	202500180169	0028472-67.2025.8.25.0000	Alimentar	10/12/2025	HMNDS	R$ 11.283,10
201 201	2027	0135/2027 0135/2027	202500180170	0028473-52.2025.8.25.0000	Alimentar	10/12/2025	DMNDN	R$ 33.561,18
202 202	2027	0136/2027 0136/2027	202500180171	0028474-37.2025.8.25.0000	Alimentar	10/12/2025	EDS	R$ 17.129,88
203 203	2027	0137/2027 0137/2027	202500180172	0028475-22.2025.8.25.0000	Alimentar	10/12/2025	EDS	R$ 26.454,64
204 204	2027	0138/2027 0138/2027	202500180173	0028476-07.2025.8.25.0000	Alimentar	10/12/2025	EDOF	R$ 14.274,90
205 205	2027	0139/2027 0139/2027	202500180174	0028477-89.2025.8.25.0000	Alimentar	10/12/2025	EBG	R$ 15.770,65

Ordem (Entidade/Ente)	Ano de pagamento	Ordem por ano (Entidade/Ente)	Processo	Número único	Natureza	Data de apresentação	Credor(es)	Valor
206 206	2027	0140/2027 0140/2027	202500180175	0028478-74.2025.8.25.0000	Alimentar	10/12/2025	SMSM	R$ 16.789,56
207 207	2027	0141/2027 0141/2027	202500180176	0028479-59.2025.8.25.0000	Alimentar	10/12/2025	VS	R$ 20.273,61
208 208	2027	0142/2027 0142/2027	202500180177	0028480-44.2025.8.25.0000	Alimentar	10/12/2025	JADG	R$ 22.237,18
209 209	2027	0143/2027 0143/2027	202500180178	0028481-29.2025.8.25.0000	Alimentar	10/12/2025	MJSDJ	R$ 18.232,73
210 210	2027	0144/2027 0144/2027	202500180179	0028482-14.2025.8.25.0000	Alimentar	10/12/2025	GADSC	R$ 18.751,98
211 211	2027	0145/2027 0145/2027	202500180180	0028483-96.2025.8.25.0000	Alimentar	10/12/2025	RXDS	R$ 15.177,06
212 212	2027	0146/2027 0146/2027	202500180181	0028484-81.2025.8.25.0000	Alimentar	10/12/2025	RTDO	R$ 15.548,04
213 213	2027	0147/2027 0147/2027	202500180182	0028485-66.2025.8.25.0000	Alimentar	10/12/2025	SMDSS	R$ 20.491,44
214 214	2027	0148/2027 0148/2027	202500180183	0028486-51.2025.8.25.0000	Alimentar	10/12/2025	MADS	R$ 25.025,77
215 215	2027	0149/2027 0149/2027	202500180184	0028487-36.2025.8.25.0000	Alimentar	10/12/2025	VFDS	R$ 26.788,02
216 216	2027	0150/2027 0150/2027	202500180185	0028488-21.2025.8.25.0000	Alimentar	10/12/2025	WMDSS	R$ 15.135,87
217 217	2027	0151/2027 0151/2027	202500180186	0028489-06.2025.8.25.0000	Alimentar	10/12/2025	MDES	R$ 34.369,29
218 218	2027	0152/2027 0152/2027	202500180187	0028490-88.2025.8.25.0000	Alimentar	10/12/2025	MADAG	R$ 14.590,44
219 219	2027	0153/2027 0153/2027	202500180188	0028491-73.2025.8.25.0000	Alimentar	10/12/2025	MCB	R$ 13.790,30
220 220	2027	0154/2027 0154/2027	202500180189	0028492-58.2025.8.25.0000	Alimentar	10/12/2025	MDCDSB	R$ 25.025,77
221 221	2027	0155/2027 0155/2027	202500180191	0028494-28.2025.8.25.0000	Alimentar	10/12/2025	ESDM	R$ 16.437,05
222 222	2027	0156/2027 0156/2027	202500180192	0028495-13.2025.8.25.0000	Alimentar	10/12/2025	JRDS	R$ 17.466,80
223 223	2027	0157/2027 0157/2027	202500180193	0028496-95.2025.8.25.0000	Alimentar	10/12/2025	JFDS	R$ 16.943,64
224 224	2027	0158/2027 0158/2027	202500180194	0028497-80.2025.8.25.0000	Alimentar	10/12/2025	JBMDS	R$ 24.453,52

Ordem (Entidade/Ente)	Ano de pagamento	Ordem por ano (Entidade/Ente)	Processo	Número único	Natureza	Data de apresentação	Credor(es)	Valor
225 225	2027	0159/2027 0159/2027	202500180195	0028498-65.2025.8.25.0000	Alimentar	10/12/2025	JNVB	R$ 15.599,20
226 226	2027	0160/2027 0160/2027	202500180196	0028499-50.2025.8.25.0000	Alimentar	10/12/2025	JTB	R$ 10.964,85
227 227	2027	0161/2027 0161/2027	202500180197	0028500-35.2025.8.25.0000	Alimentar	10/12/2025	ADSO	R$ 22.213,32
228 228	2027	0162/2027 0162/2027	202500180198	0028501-20.2025.8.25.0000	Alimentar	10/12/2025	JCDS	R$ 14.210,35
229 229	2027	0163/2027 0163/2027	202500180199	0028502-05.2025.8.25.0000	Alimentar	10/12/2025	JDDSM	R$ 29.619,10
230 230	2027	0164/2027 0164/2027	202500180200	0028503-87.2025.8.25.0000	Alimentar	10/12/2025	JVADC	R$ 17.148,60
231 231	2027	0165/2027 0165/2027	202500180201	0028504-72.2025.8.25.0000	Alimentar	10/12/2025	DDCLC	R$ 15.824,13
232 232	2027	0166/2027 0166/2027	202500180202	0028505-57.2025.8.25.0000	Alimentar	10/12/2025	MJO	R$ 28.295,80
233 233	2027	0167/2027 0167/2027	202500180203	0028506-42.2025.8.25.0000	Alimentar	10/12/2025	MDS	R$ 39.051,06
234 234	2027	0168/2027 0168/2027	202500180204	0028507-27.2025.8.25.0000	Alimentar	10/12/2025	PHOS	R$ 15.137,31
235 235	2027	0169/2027 0169/2027	202500180205	0028508-12.2025.8.25.0000	Alimentar	10/12/2025	MDCS	R$ 20.405,44
236 236	2027	0170/2027 0170/2027	202500180206	0028509-94.2025.8.25.0000	Alimentar	10/12/2025	MDCAA	R$ 25.979,36
237 237	2027	0171/2027 0171/2027	202500180207	0028510-79.2025.8.25.0000	Alimentar	10/12/2025	SLADO	R$ 23.139,45
238 238	2027	0172/2027 0172/2027	202500180208	0028511-64.2025.8.25.0000	Alimentar	10/12/2025	SMDS	R$ 15.135,87
239 239	2027	0173/2027 0173/2027	202500180209	0028512-49.2025.8.25.0000	Alimentar	10/12/2025	STDG	R$ 20.491,44
240 240	2027	0174/2027 0174/2027	202500180210	0028513-34.2025.8.25.0000	Alimentar	10/12/2025	MMDA	R$ 19.282,77
241 241	2027	0175/2027 0175/2027	202500180211	0028514-19.2025.8.25.0000	Alimentar	10/12/2025	MALS	R$ 33.840,35
242 242	2027	0176/2027 0176/2027	202600100677	0000302-51.2026.8.25.0000	Alimentar	19/12/2025	LMDM	R$ 22.403,04
243 243	2027	0177/2027 0177/2027	202600100678	0000303-36.2026.8.25.0000	Alimentar	19/12/2025	MGDCA	R$ 16.789,56

Ordem (Entidade/Ente)	Ano de pagamento	Ordem por ano (Entidade/Ente)	Processo	Número único	Natureza	Data de apresentação	Credor(es)	Valor
244 244	2027	0178/2027 0178/2027	202600100680	0000304-21.2026.8.25.0000	Alimentar	19/12/2025	MTDP	R$ 24.528,56
245 245	2027	0179/2027 0179/2027	202600100681	0000305-06.2026.8.25.0000	Alimentar	19/12/2025	MJDSS	R$ 33.301,90
246 246	2027	0180/2027 0180/2027	202600100682	0000306-88.2026.8.25.0000	Alimentar	19/12/2025	TOCM	R$ 14.088,90
247 247	2027	0181/2027 0181/2027	202600100683	0000307-73.2026.8.25.0000	Alimentar	19/12/2025	MFDOS	R$ 12.517,80
248 248	2027	0182/2027 0182/2027	202600100684	0000308-58.2026.8.25.0000	Alimentar	19/12/2025	AMDT	R$ 10.188,88
249 249	2027	0183/2027 0183/2027	202600100685	0000309-43.2026.8.25.0000	Alimentar	19/12/2025	JRDS	R$ 14.171,15
250 250	2027	0184/2027 0184/2027	202600100686	0000310-28.2026.8.25.0000	Alimentar	19/12/2025	JDSM	R$ 27.535,30
251 251	2027	0185/2027 0185/2027	202600100687	0000311-13.2026.8.25.0000	Alimentar	19/12/2025	JIMA	R$ 15.880,62
252 252	2027	0186/2027 0186/2027	202600100688	0000312-95.2026.8.25.0000	Alimentar	19/12/2025	JMO	R$ 33.850,30
253 253	2027	0187/2027 0187/2027	202600100689	0000313-80.2026.8.25.0000	Alimentar	19/12/2025	JSSC	R$ 26.962,60
254 254	2027	0188/2027 0188/2027	202600100690	0000314-65.2026.8.25.0000	Alimentar	19/12/2025	LCTDJ	R$ 26.332,20
255 255	2027	0189/2027 0189/2027	202600100691	0000315-50.2026.8.25.0000	Alimentar	19/12/2025	LPDJA	R$ 15.748,68
256 256	2027	0190/2027 0190/2027	202600100692	0000316-35.2026.8.25.0000	Alimentar	19/12/2025	GADES	R$ 13.790,30
257 257	2027	0191/2027 0191/2027	202600100693	0000317-20.2026.8.25.0000	Alimentar	19/12/2025	GS	R$ 25.025,77
258 258	2027	0192/2027 0192/2027	202600100694	0000318-05.2026.8.25.0000	Alimentar	19/12/2025	GAV	R$ 11.032,24
259 259	2027	0193/2027 0193/2027	202600100695	0000319-87.2026.8.25.0000	Alimentar	19/12/2025	GGDS	R$ 13.790,30
260 260	2027	0194/2027 0194/2027	202600100696	0000320-72.2026.8.25.0000	Alimentar	19/12/2025	GCDSS	R$ 13.790,30
261 261	2027	0195/2027 0195/2027	202600100697	0000321-57.2026.8.25.0000	Alimentar	19/12/2025	GDSM	R$ 20.734,98
262 262	2027	0196/2027 0196/2027	202600100698	0000322-42.2026.8.25.0000	Alimentar	19/12/2025	HOP	R$ 11.848,56

Ordem (Entidade/Ente)	Ano de pagamento	Ordem por ano (Entidade/Ente)	Processo	Número único	Natureza	Data de apresentação	Credor(es)	Valor
263 263	2027	0197/2027 0197/2027	202600100699	0000323-27.2026.8.25.0000	Alimentar	19/12/2025	IVDJ	R$ 20.423,52
264 264	2027	0198/2027 0198/2027	202600100700	0000324-12.2026.8.25.0000	Alimentar	19/12/2025	JDJS	R$ 26.906,44
265 265	2027	0199/2027 0199/2027	202600100702	0000325-94.2026.8.25.0000	Alimentar	19/12/2025	JSBR	R$ 15.368,58
266 266	2027	0200/2027 0200/2027	202600100703	0000326-79.2026.8.25.0000	Alimentar	19/12/2025	KMDJ	R$ 21.731,76
267 267	2027	0201/2027 0201/2027	202600100704	0000327-64.2026.8.25.0000	Alimentar	19/12/2025	JDDS	R$ 11.793,20
268 268	2027	0202/2027 0202/2027	202600100705	0000328-49.2026.8.25.0000	Alimentar	19/12/2025	LMPDJ	R$ 23.735,44
269 269	2027	0203/2027 0203/2027	202600100706	0000329-34.2026.8.25.0000	Alimentar	19/12/2025	MLSC	R$ 18.576,88
270 270	2027	0204/2027 0204/2027	202600100708	0000331-04.2026.8.25.0000	Alimentar	19/12/2025	CMDSM	R$ 11.809,75
271 271	2027	0205/2027 0205/2027	202600100869	0000479-15.2026.8.25.0000	Alimentar	19/12/2025	ES	R$ 11.447,76
272 272	2027	0206/2027 0206/2027	202600100871	0000480-97.2026.8.25.0000	Alimentar	19/12/2025	MPDCI	R$ 10.710,25
273 273	2027	0207/2027 0207/2027	202600100872	0000481-82.2026.8.25.0000	Alimentar	19/12/2025	EODS	R$ 13.691,80
274 274	2027	0208/2027 0208/2027	202600100873	0000482-67.2026.8.25.0000	Alimentar	19/12/2025	FDSOT	R$ 11.898,70
275 275	2027	0209/2027 0209/2027	202600100874	0000483-52.2026.8.25.0000	Alimentar	19/12/2025	IDSB	R$ 11.639,00
276 276	2027	0210/2027 0210/2027	202600100875	0000484-37.2026.8.25.0000	Alimentar	19/12/2025	JNDB	R$ 24.012,52
277 277	2027	0211/2027 0211/2027	202600100876	0000485-22.2026.8.25.0000	Alimentar	19/12/2025	MO	R$ 19.314,60
278 278	2027	0212/2027 0212/2027	202600100877	0000486-07.2026.8.25.0000	Alimentar	19/12/2025	LDES	R$ 11.304,10
279 279	2027	0213/2027 0213/2027	202600100878	0000487-89.2026.8.25.0000	Alimentar	19/12/2025	DDS	R$ 24.753,68
280 280	2027	0214/2027 0214/2027	202600100879	0000488-74.2026.8.25.0000	Alimentar	19/12/2025	CLDR	R$ 17.686,83
281 281	2027	0215/2027 0215/2027	202600100880	0000489-59.2026.8.25.0000	Alimentar	19/12/2025	AMDFS	R$ 12.591,96

Ordem (Entidade/Ente)	Ano de pagamento	Ordem por ano (Entidade/Ente)	Processo	Número único	Natureza	Data de apresentação	Credor(es)	Valor
282 282	2027	0216/2027 0216/2027	202600100881	0000490-44.2026.8.25.0000	Alimentar	19/12/2025	MSM	R$ 15.180,00
283 283	2027	0217/2027 0217/2027	202600100882	0000491-29.2026.8.25.0000	Alimentar	19/12/2025	RDS	R$ 15.156,24
284 284	2027	0218/2027 0218/2027	202600100884	0000492-14.2026.8.25.0000	Alimentar	19/12/2025	VSS	R$ 18.001,71
285 285	2027	0219/2027 0219/2027	202600100885	0000493-96.2026.8.25.0000	Alimentar	19/12/2025	MRGDS	R$ 30.550,88
286 286	2027	0220/2027 0220/2027	202600100886	0000494-81.2026.8.25.0000	Alimentar	19/12/2025	PDO	R$ 13.617,15
287 287	2027	0221/2027 0221/2027	202600100887	0000495-66.2026.8.25.0000	Alimentar	19/12/2025	LDS	R$ 16.943,64
288 288	2027	0222/2027 0222/2027	202600100888	0000496-51.2026.8.25.0000	Alimentar	19/12/2025	MFDM	R$ 14.661,70
289 289	2027	0223/2027 0223/2027	202600100889	0000497-36.2026.8.25.0000	Alimentar	19/12/2025	MOL	R$ 23.858,16
290 290	2027	0224/2027 0224/2027	202600100890	0000498-21.2026.8.25.0000	Alimentar	19/12/2025	MRDS	R$ 17.377,38
291 291	2027	0225/2027 0225/2027	202600100892	0000500-88.2026.8.25.0000	Alimentar	19/12/2025	MFDMC	R$ 13.516,30
292 292	2027	0226/2027 0226/2027	202600100893	0000501-73.2026.8.25.0000	Alimentar	19/12/2025	LJDS	R$ 33.913,08
293 293	2027	0227/2027 0227/2027	202600100894	0000502-58.2026.8.25.0000	Alimentar	19/12/2025	MRJM	R$ 15.472,32
294 294	2027	0228/2027 0228/2027	202600100895	0000503-43.2026.8.25.0000	Alimentar	19/12/2025	MHLS	R$ 21.703,68
295 295	2027	0229/2027 0229/2027	202600100896	0000504-28.2026.8.25.0000	Alimentar	19/12/2025	APDSM	R$ 15.022,26
296 296	2027	0230/2027 0230/2027	202600100897	0000505-13.2026.8.25.0000	Alimentar	19/12/2025	MJDS	R$ 17.557,65
297 297	2027	0231/2027 0231/2027	202600100898	0000506-95.2026.8.25.0000	Alimentar	19/12/2025	MLT	R$ 14.303,70
298 298	2027	0232/2027 0232/2027	202600100899	0000507-80.2026.8.25.0000	Alimentar	19/12/2025	BBS	R$ 23.297,19
299 299	2027	0233/2027 0233/2027	202600100900	0000508-65.2026.8.25.0000	Alimentar	19/12/2025	CADS	R$ 14.469,12
300 300	2027	0234/2027 0234/2027	202600100901	0000509-50.2026.8.25.0000	Alimentar	19/12/2025	GCDA	R$ 11.633,95

Ordem (Entidade/Ente)	Ano de pagamento	Ordem por ano (Entidade/Ente)	Processo	Número único	Natureza	Data de apresentação	Credor(es)	Valor
301 301	2027	0235/2027 0235/2027	202600100902	0000510-35.2026.8.25.0000	Alimentar	19/12/2025	TDGB	R$ 13.516,30
302 302	2027	0236/2027 0236/2027	202600100903	0000511-20.2026.8.25.0000	Alimentar	19/12/2025	JVDS	R$ 22.476,37
303 303	2027	0237/2027 0237/2027	202600100904	0000512-05.2026.8.25.0000	Alimentar	19/12/2025	MMDJ	R$ 29.287,71
304 304	2027	0238/2027 0238/2027	202600100905	0000513-87.2026.8.25.0000	Alimentar	19/12/2025	PMDS	R$ 23.380,28
305 305	2027	0239/2027 0239/2027	202600100906	0000514-72.2026.8.25.0000	Alimentar	19/12/2025	JPDJ	R$ 25.117,86
306 306	2027	0240/2027 0240/2027	202600100907	0000515-57.2026.8.25.0000	Alimentar	19/12/2025	MADS	R$ 24.528,56
307 307	2027	0241/2027 0241/2027	202600100908	0000516-42.2026.8.25.0000	Alimentar	19/12/2025	LL	R$ 16.789,56
308 308	2027	0242/2027 0242/2027	202600100909	0000517-27.2026.8.25.0000	Alimentar	19/12/2025	MMDSF	R$ 16.789,56
309 309	2027	0243/2027 0243/2027	202600100910	0000518-12.2026.8.25.0000	Alimentar	19/12/2025	MDCRM	R$ 11.338,84
310 310	2027	0244/2027 0244/2027	202600100911	0000519-94.2026.8.25.0000	Alimentar	19/12/2025	LBT	R$ 12.403,75
311 311	2027	0245/2027 0245/2027	202600100912	0000520-79.2026.8.25.0000	Alimentar	19/12/2025	EMDAV	R$ 27.703,84
312 312	2027	0246/2027 0246/2027	202600100913	0000521-64.2026.8.25.0000	Alimentar	19/12/2025	MNADS	R$ 19.781,01
313 313	2027	0247/2027 0247/2027	202600100915	0000522-49.2026.8.25.0000	Alimentar	19/12/2025	DDSC	R$ 19.119,42
314 314	2027	0248/2027 0248/2027	202600100916	0000523-34.2026.8.25.0000	Alimentar	19/12/2025	SGDS	R$ 13.991,30
315 315	2027	0249/2027 0249/2027	202600100917	0000524-19.2026.8.25.0000	Alimentar	19/12/2025	MMDLM	R$ 32.684,25
316 316	2027	0250/2027 0250/2027	202600100918	0000525-04.2026.8.25.0000	Alimentar	19/12/2025	NBDS	R$ 34.227,90
317 317	2027	0251/2027 0251/2027	202600100919	0000526-86.2026.8.25.0000	Alimentar	19/12/2025	VDS	R$ 10.856,90
318 318	2027	0252/2027 0252/2027	202600100921	0000528-56.2026.8.25.0000	Alimentar	19/12/2025	CDS	R$ 38.095,30
319 319	2027	0253/2027 0253/2027	202600100922	0000529-41.2026.8.25.0000	Alimentar	19/12/2025	CJDS	R$ 17.129,88

Ordem (Entidade/Ente)	Ano de pagamento	Ordem por ano (Entidade/Ente)	Processo	Número único	Natureza	Data de apresentação	Credor(es)	Valor
320 320	2027	0254/2027 0254/2027	202600105462	0002425-22.2026.8.25.0000	Alimentar	27/01/2026	TA	R$ 96.457,87
321 321	2027	0255/2027 0255/2027	202600105674	0002590-69.2026.8.25.0000	Alimentar	27/01/2026	MADOP	R$ 26.313,64
322 322	2027	0256/2027 0256/2027	202600105675	0002591-54.2026.8.25.0000	Alimentar	27/01/2026	MBSDJ	R$ 19.282,77
323 323	2027	0257/2027 0257/2027	202600105676	0002592-39.2026.8.25.0000	Alimentar	27/01/2026	MCDSS	R$ 26.463,52
324 324	2027	0258/2027 0258/2027	202600105678	0002594-09.2026.8.25.0000	Alimentar	27/01/2026	DDSG	R$ 17.681,20
325 325	2027	0259/2027 0259/2027	202600105679	0002595-91.2026.8.25.0000	Alimentar	27/01/2026	ECC	R$ 12.352,43
326 326	2027	0260/2027 0260/2027	202600105680	0002596-76.2026.8.25.0000	Alimentar	27/01/2026	MMDAA	R$ 19.595,37
327 327	2027	0261/2027 0261/2027	202600105682	0002598-46.2026.8.25.0000	Alimentar	27/01/2026	MNSO	R$ 20.610,40
328 328	2027	0262/2027 0262/2027	202600105683	0002599-31.2026.8.25.0000	Alimentar	27/01/2026	MRDAR	R$ 26.766,64
329 329	2027	0263/2027 0263/2027	202600105688	0002603-68.2026.8.25.0000	Alimentar	27/01/2026	AESIDA	R$ 16.911,94
330 330	2027	0264/2027 0264/2027	202600105690	0002605-38.2026.8.25.0000	Alimentar	27/01/2026	ACSL	R$ 12.791,28
331 331	2027	0265/2027 0265/2027	202600105691	0002606-23.2026.8.25.0000	Alimentar	27/01/2026	ENV	R$ 17.942,16
332 332	2027	0266/2027 0266/2027	202600105693	0002608-90.2026.8.25.0000	Alimentar	27/01/2026	KLGMS	R$ 24.582,88
333 333	2027	0267/2027 0267/2027	202600105694	0002609-75.2026.8.25.0000	Alimentar	27/01/2026	AS	R$ 23.486,67
334 334	2027	0268/2027 0268/2027	202600105696	0002611-45.2026.8.25.0000	Alimentar	27/01/2026	BS	R$ 9.735,79
335 335	2027	0269/2027 0269/2027	202500144512	0014122-74.2025.8.25.0000	Comum	11/07/2025	E-ECDAED	R$ 470.131,24
336 336	2027	0270/2027 0270/2027	202500144522	0014132-21.2025.8.25.0000	Comum	15/07/2025	SLMH	R$ 107.827,84
337 337	2027	0271/2027 0271/2027	202500162852	0021779-67.2025.8.25.0000	Comum	06/10/2025	E-ECDAED	R$ 19.290,64
338 338	2028	0001/2028 0001/2028	202600108536	0004221-48.2026.8.25.0000	Alimentar	03/02/2026	SBDS	R$ 32.494,05

Ordem (Entidade/Ente)	Ano de pagamento	Ordem por ano (Entidade/Ente)	Processo	Número único	Natureza	Data de apresentação	Credor(es)	Valor
339 339	2028	0002/2028 0002/2028	202600108537	0004222-33.2026.8.25.0000	Alimentar	03/02/2026	MABDC	R$ 23.411,57
340 340	2028	0003/2028 0003/2028	202600108538	0004223-18.2026.8.25.0000	Alimentar	03/02/2026	MIDJP	R$ 13.032,64
341 341	2028	0004/2028 0004/2028	202600114085	0005838-43.2026.8.25.0000	Alimentar	24/02/2026	TA	R$ 55.981,58
342 342	2028	0005/2028 0005/2028	202600114086	0005839-28.2026.8.25.0000	Alimentar	24/02/2026	ASL	R$ 24.849,93
343 343	2028	0006/2028 0006/2028	202600114087	0005840-13.2026.8.25.0000	Alimentar	24/02/2026	VS	R$ 16.120,32
344 344	2028	0007/2028 0007/2028	202600121806	0008426-23.2026.8.25.0000	Alimentar	23/03/2026	MJDJS	R$ 17.573,39
345 345	2028	0008/2028 0008/2028	202600121812	0008430-60.2026.8.25.0000	Alimentar	23/03/2026	ADOR	R$ 10.915,80
346 346	2028	0009/2028 0009/2028	202600121814	0008432-30.2026.8.25.0000	Alimentar	23/03/2026	JGDS	R$ 14.287,59
347 347	2028	0010/2028 0010/2028	202600121815	0008433-15.2026.8.25.0000	Alimentar	23/03/2026	WSA	R$ 10.164,00
348 348	2028	0011/2028 0011/2028	202600121816	0008434-97.2026.8.25.0000	Alimentar	23/03/2026	JVLDM	R$ 12.811,32
349 349	2028	0012/2028 0012/2028	202600121817	0008435-82.2026.8.25.0000	Alimentar	23/03/2026	MFDM	R$ 42.360,56
350 350	2028	0013/2028 0013/2028	202600121818	0008436-67.2026.8.25.0000	Alimentar	23/03/2026	CNSDJ	R$ 12.710,70
351 351	2028	0014/2028 0014/2028	202600121819	0008437-52.2026.8.25.0000	Alimentar	23/03/2026	JLDN	R$ 15.385,37
352 352	2028	0015/2028 0015/2028	202600121821	0008439-22.2026.8.25.0000	Alimentar	23/03/2026	IMDO	R$ 23.883,75
353 353	2028	0016/2028 0016/2028	202600121823	0008441-89.2026.8.25.0000	Alimentar	23/03/2026	MJMDJ	R$ 26.152,70
354 354	2028	0017/2028 0017/2028	202600121824	0008442-74.2026.8.25.0000	Alimentar	23/03/2026	MDCMS	R$ 33.676,05
355 355	2028	0018/2028 0018/2028	202600121826	0008444-44.2026.8.25.0000	Alimentar	23/03/2026	NMDS	R$ 16.485,51
356 356	2028	0019/2028 0019/2028	202600121829	0008446-14.2026.8.25.0000	Alimentar	23/03/2026	VGR	R$ 14.684,40
357 357	2028	0020/2028 0020/2028	202600121830	0008447-96.2026.8.25.0000	Alimentar	23/03/2026	LCBDS	R$ 29.203,84

Ordem (Entidade/Ente)	Ano de pagamento	Ordem por ano (Entidade/Ente)	Processo	Número único	Natureza	Data de apresentação	Credor(es)	Valor
358 358	2028	0021/2028 0021/2028	202600121831	0008448-81.2026.8.25.0000	Alimentar	23/03/2026	JBDS	R$ 10.276,73
359 359	2028	0022/2028 0022/2028	202600121836	0008451-36.2026.8.25.0000	Alimentar	23/03/2026	MLB	R$ 17.862,59
360 360	2028	0023/2028 0023/2028	202600121838	0008453-06.2026.8.25.0000	Alimentar	23/03/2026	VDJA	R$ 23.867,32
361 361	2028	0024/2028 0024/2028	202600121842	0008455-73.2026.8.25.0000	Alimentar	23/03/2026	LDFDS	R$ 20.922,16
362 362	2028	0025/2028 0025/2028	202600121843	0008456-58.2026.8.25.0000	Alimentar	23/03/2026	LDSS	R$ 33.813,30
363 363	2028	0026/2028 0026/2028	202600108539	0004224-03.2026.8.25.0000	Comum	03/02/2026	EAS	R$ 1.166.263,47
364 364	2028	0027/2028 0027/2028	202600123841	0009199-68.2026.8.25.0000	Comum	30/03/2026	DMDEML	R$ 26.851,86
365 365	2028	0028/2028 0028/2028	202600123845	0009203-08.2026.8.25.0000	Comum	31/03/2026	RDCASA	R$ 651.934,63

Total..: 365 Valor total ..: R$ 12.671.361,99

VALMIR DOS SANTOS COSTA:48819298520

EX PREFEITO
ITABAIANA/SE
2026.04.09 05:30:20-03'00'

CONTROLADORIA GERAL DO MUNICÍPIO

RELATÓRIO DE ATIVIDADES REALIZADAS PELA CONTROLADORIA GERAL DO MUNICÍPIO DE ITABAIANA

EXERCÍCIO 2025

Prefeito Municipal: Valmir dos Santos Costa

Controladora Geral do Município: Ane Karoline Oliveira Borges

ITABAIANA/SE, dezembro de 2025

SUMÁRIO

1. INTRODUÇÃO 3
2. FINALIDADE DO PLANO 3
3. FUNDAMENTAÇÃO LEGAL 3
4. CONTEXTUALIZAÇÃO DO MUNICÍPIO DE ITABAIANA/SE 4
5. COMPETÊNCIA DA CONTROLADORIA GERAL DO MUNICÍPIO 4
6. METODOLOGIA DE AUDITORIA 5
7. ÁREAS E AÇÕES DE AUDITORIA REALIZADAS 5
8. ÁREAS E AÇÕES DE AUDITORIA PREVISTAS 7
8.1 Saúde 7
8.2 Educação 7
8.3 Obras e Serviços de Engenharia 7
8.4 Licitações e Contratos Administrativos 7
8.5 Gestão de Pessoas 7
8.6 Patrimônio Público 7
8.7 Receita Pública 7
9. CRONOGRAMA DE EXECUÇÃO DAS AUDITORIAS 7
10. DESPESA COM PESSOAL 9
11. MONITORAMENTO DAS RECOMENDAÇÕES 10
12. TRANSPARÊNCIA E PRESTAÇÃO DE CONTAS 10
13. CONSIDERAÇÕES FINAIS 11

1 INTRODUÇÃO

O presente Relatório detalha a execução do Plano Anual de Auditoria (PAA) do Município de Itabaiana/SE, referente ao exercício financeiro de 2025, o qual constituiu o instrumento central de planejamento estratégico das ações de controle desempenhadas pela Controladoria Geral do Município.

Sua execução atendeu à exigência formal e consolidou a atuação preventiva e orientadora do órgão, com foco na prevenção de irregularidades, no fortalecimento da governança pública e no suporte técnico à prestação de contas anual junto ao Tribunal de Contas do Estado de Sergipe – TCE/SE. O trabalho considerou o volume expressivo de recursos públicos geridos e a elevada relevância social das políticas públicas que foram executadas no município.

As atividades realizadas pela unidade de controle interno refletiram o compromisso da Administração Municipal com a transparência e a responsabilidade fiscal, alinhando as ações de controle interno às diretrizes dos órgãos de controle externo e às necessidades da população itabaianense.

Por meio das auditorias concluídas, o Controle Interno garantiu que a fiscalização atuasse de forma assertiva nas áreas mais sensíveis da administração pública municipal, reafirmando o papel da Controladoria como parceira da gestão na busca pela eficiência.

2 FINALIDADE DO RELATÓRIO

Este relatório tem por finalidade apresentar, de forma orientada e sistematizada, os resultados das ações de auditoria e controle interno executadas no âmbito do Poder Executivo Municipal, demonstrando a aplicação da metodologia e o cumprimento do cronograma de execução em consonância com as normas legais e as orientações do controle externo.

3 FUNDAMENTAÇÃO LEGAL

O presente relatório fundamenta-se, especialmente, nos seguintes dispositivos legais:

I – Constituição Federal de 1988, arts. 31, 70, 71 e 74;

II – Lei Complementar nº 101/2000 (Lei de Responsabilidade Fiscal);

III – Lei Federal nº 4.320/1964;

IV – Lei Federal nº 14.133/2021 (Nova Lei de Licitações);

V – Normas Brasileiras de Auditoria do Setor Público;

VI – Legislação municipal que institui o Sistema de Controle Interno.

4 CONTEXTUALIZAÇÃO DO MUNICÍPIO DE ITABAIANA/SE

O Município de Itabaiana destaca-se como um importante polo econômico do Estado de Sergipe, com forte atuação nos setores de comércio, serviços, educação, saúde e infraestrutura. Tal complexidade administrativa exige mecanismos robustos de controle interno, capazes de assegurar a correta aplicação dos recursos públicos e a conformidade dos atos administrativos.

5 COMPETÊNCIA DA CONTROLADORIA GERAL DO MUNICÍPIO

A Controladoria Geral do Município (CGM) atua como órgão central do Sistema de Controle Interno, possuindo a competência indelegável de coordenar, normatizar e fiscalizar as atividades de controle no âmbito da Administração Pública Municipal. Suas atribuições transcendem a verificação burocrática, consolidando-se como uma unidade estratégica de suporte à gestão e de proteção ao erário.

Compete à Controladoria avaliar o cumprimento das metas previstas no Plano Plurianual, a execução dos programas de governo e os orçamentos do Município. Nesse sentido, cabe ao órgão verificar a legalidade, a legitimidade e a economicidade dos atos de gestão orçamentária, financeira e patrimonial, assegurando que os recursos públicos sejam aplicados em estrita conformidade com a legislação vigente e com os princípios da administração pública.

Além disso, foi dever da Controladoria Geral apoiar o controle externo no exercício de sua missão institucional, tendo fornecido informações e subsídios ao Tribunal de Contas do Estado de Sergipe (TCE/SE). A unidade foi responsável por emitir relatórios de auditoria, pareceres técnicos e recomendações aos gestores, visando à correção de falhas e ao aprimoramento contínuo dos processos. Por fim, compete à CGM acompanhar rigorosamente o cumprimento das metas fiscais estabelecidas na Lei de Responsabilidade Fiscal e a observância dos limites constitucionais mínimos de investimento em áreas prioritárias, como Saúde e Educação.

6 METODOLOGIA DE AUDITORIA EXECUTADA

As atividades de fiscalização e controle foram executadas mediante um conjunto de procedimentos técnicos e normatizados com base nas Normas Brasileiras de Auditoria do Setor Público (NBASP). Na operacionalização das auditorias do exercício de 2025, foram adotadas as seguintes etapas e técnicas:

- **Planejamento Prévio e Análise Documental:** Antes de cada intervenção, foi realizado o levantamento de dados, análise de processos administrativos, contratos, empenhos e demais documentos.

- **Testes de Conformidade e Observância:** Aplicação de testes para verificar se os procedimentos realizados estavam em consonância com as leis, decretos e regulamentos vigentes.

- **Cruzamento de Dados em Sistemas Informatizados:** Utilização de ferramentas tecnológicas para o confronto de informações entre os sistemas internos da Prefeitura (contabilidade, folha de pagamento, tributos) e bancos de dados externos, como os do Tribunal de Contas.

- **Matriz de Achados e Recomendações:** Todo o trabalho foi consolidado em relatórios técnicos que apontaram fragilidades, causas e recomendações corretivas para aprimoramento da gestão.

7 ÁREAS E AÇÕES DE AUDITORIA REALIZADAS

As auditorias abrangeram os eixos fundamentais da gestão, distribuídas conforme os escopos abaixo:

7.1 Saúde: Realizada auditoria na aplicação de recursos próprios e recursos do SUS, focando na legalidade de contratos de serviços médicos, regularidade nas compras de medicamentos e insumos, e fiscalização da folha de pagamento.

- **7.2 Educação:** Verificada a aplicação do FUNDEB e MDE, avaliada a execução dos contratos de transporte escolar e monitorado o cumprimento dos percentuais constitucionais mínimos de investimento.

- **7.3 Obras e Serviços de Engenharia:** Conduzido acompanhamento técnico licitatório e de execução contratual por meio de vistorias, análise de medições, aditivos e conferência dos pagamentos em face do cronograma físico-financeiro.

- **7.4 Licitações e Contratos Administrativos:** Avaliada a regularidade de editais, a competitividade dos certames e a legalidade e fiscalização de termos aditivos e contratos vigentes.

- **7.5 Gestão de Pessoas:** Auditadas as folhas de pagamento ativa e inativa, encargos sociais, gratificações e monitoradas situações de acumulação ilícita de cargos.

- **7.6 Patrimônio Público:** Avaliados os inventários de bens móveis e imóveis, estado da frota municipal e processos de baixa e alienação de ativos.

- **7.7 Receita Pública:** Analisada a arrecadação de IPTU, ISS e taxas, gestão da dívida ativa e processos referentes a eventuais renúncias fiscais.

8 EDUCAÇÃO

8.1- MDE – MANUTENÇÃO DO DESENVOLVIMENTO DO ENSINO

O valor aplicado até o período é superior ao limite mínimo estabelecido pelo art. 212 da Constituição Federal. A Controladoria Geral através de sua secretária junto a sua equipe constantemente informa ao chefe do executivo, Fazenda Municipal e Educação sobre a aplicação do mínimo constitucional com o que tange os 25% encontram–se 0,01% acima do estabelecido por lei.

GASTOS COM MANUT. E DESENVOLVIMENTO DO ENSINO	
Receita de impostos e transferências	227.115.280,00
Valor mínimo a ser aplicado na manutenção e des. do ensino	56.778.820,00
Valor aplicado com MDE (empenhado)	26.211.484,80
Valor aplicado com Dedução Fundeb	30.592.392,65
Total das Despesas para Fins de Limite	56.803.877,45
Percentual aplicado	**25,01%**
Superávit	**25.057,45**

8.2 - APLICAÇÃOCOM RECURSOS DO FUNDEB E GASTOS COM OS PROFISSIONAIS DO MAGISTERIO.

GASTOS COM O FUNDEB - 70%	
Receita do FUNDEB (Transf. Fundeb + Aplicação Fundeb+ VAAT)	94.226.362,99
70% da receita do FUNDEB	65.535.317,79
Valor aplicado na remuneração dos profissionais da educação (liquidado)	84.378.523,71
Percentual de Gastos Aplicado	**89,55%**
Superávit	**18.843.205,92**

A aplicação dos Recursos do FUNDEB com remuneração dos profissionais da educação está acima dos 70% conforme manda a lei do Fundo.

UTILIZAÇÃO DOS RECURSOS DO VAAT	
Receita do FUNDEB - VAAT	3.664.173,41
Percentual aplicado na Educação Infantil- 50,98%	61,41%
Percentual aplicado em investimento- 15%	16,55%

A aplicação dos Recursos do FUNDEB com complementação VAAT na educação infantil e despesa de capital estão acima dos limites mínimos exigidos, desta forma, o Município de Itabaiana vem cumprindo com o que determina a Lei.

9 APLICAÇÃO E GASTOS COM SERVIÇOS DE SAÚDE - APLICAÇÃO MÍNIMA EM SAÚDE

GASTOS EM AÇÕES E SERVIÇOS DE SAÚDE	
Receita de impostos e transferências	215.604.153,78
Valor mínimo a ser aplicado em ações e serv. de saúde	32.340.623,07
Valor aplicado em ações e serviços de saúde (valor liquidado)	53.217.567,42
Percentual aplicado	**24,68%**
superávit	**20.876.944,35**

O valor aplicado até o período é superior ao limite mínimo estabelecido pelo art. 212

da Constituição Federal, com a redação dada pela Emenda Constitucional n° 29/2001. Verificando que neste momento os índices em saúde encontram-se acima do limite minímo com um **superavit de aproximadamente R$ 20.876.944,35**. Desta forma o Município de Itabaiana através do Fundo Municipal de Saúde vem cumprindo com o que determina a Lei.

10 DESPESA COM PESSOAL

CÁLCULO COM PESSOAL CONFORME LRF E RESOLUÇÃO 320 - em 2024		
Despesa com Pessoal Bruta	(b)	**217.461.128,11**
(-) Setenças Judiciais	(c)	4.413.737,92
(-) Despesa Exercício Anterior	(d)	519,00
(-) Idenizações e Restituições Trabalhistas	(e)	389.057,02
(-) Agente Comuniátio de Saúde e de Endemias	(f)	2.445.849,02
(-) Enfermagem	(g)	2.314.860,40
(=) Despesa com pessoal conforme LRF	(h) =(b-c-d-e-f-g)	**207.897.104,75**
Percentual com Pessoal Aplicado conforme LRF	(i)= (h/a)	**49,00%**
(-) Despesa com Pessoal dos Programas da Saúde	(h)	1.518.844,98
(-) Despesa com Pessoal dos Programas da Assistência Social	(i)	299.760,32
Despesa com Pessoal Líquida	(j)=(f-h-i)	**206.078.499,45**
Percentual com Pessoal conforme Resolução 320	(k)=(j/a)	**48,57%**

CÁLCULO COM PESSOAL CONFORME RESOLUÇÃO 320 - ÚLTIMOS 12 MESES	
RECEITA CORRENTE LIQUIDA	424.162.802,98
DESPESA COM PESSOAL	207.897.104,75
PERCENTUAL APLICADO	**49,01%**

CÁLCULO DE PESSOAL CONFORME LRF - ÚLTIMOS 12 MESES	
RECEITA CORRENTE LIQUIDA	424.162.802,98
DESPESA COM PESSOAL	206.078.499,45
PERCENTUAL APLICADO	**48,58%**

VALOR DA FOLHA ACIMA/ABAIXO DO PERMITIDO CONFORME LRF - ÚLTIMOS 12 MESES		
PERCENTUAL MÁXIMO PERMITIDO		54,00%
PERCENTUAL APLICADO	**ABAIXO**	**-5,42%**
VALORES EM REAIS		**-22.969.414,16**

A despesa total com pessoal até o período em análise, apurada de acordo com o disposto no art. 18, § 2º, da Lei Complementar Federal nº 101/00 (Lei de responsabilidade Fiscal), encontra-se em acordo com as disposições do art. 19, da mesma norma.

11 MONITORAMENTO DAS RECOMENDAÇÕES

A eficácia do controle interno reside na correção efetiva das falhas apontadas. Desta forma, a Controladoria Geral do Município realiza um processo sistemático de monitoramento, estruturado nas seguintes etapas:

1. Solicitação de Plano de Providências: Após a emissão do Relatório Final, o gestor da unidade auditada deverá apresentar um plano detalhando como e quando implementará as recomendações.

2. Acompanhamento Periódico: A CGM realiza verificações periódicas para checar o status de cada recomendação, classificando-as como: Implementada, Em Implementação, Não Implementada ou Não Aplicável.

3. Reporte à Alta Administração: Semestralmente, é encaminhado ao Prefeito um relatório de status, indicando quais secretarias cumpriram as determinações e quais permanecem inadimplentes quanto às correções solicitadas.

4. Comunicação ao Controle Externo: A ausência injustificada de correção de irregularidades graves após o devido monitoramento é comunicada ao TCE/SE, podendo ensejar a responsabilização solidária do gestor, conforme legislação vigente.

12 TRANSPARÊNCIA E PRESTAÇÃO DE CONTAS

A Controladoria Geral do Município reforçou o compromisso da Administração Municipal com a transparência e a prestação de contas, assegurando o acesso às informações e o fortalecimento da confiança da sociedade na gestão pública. As ações para assegurar a visibilidade e o controle social incluem:

- Publicidade Ativa: O PAA 2025, bem como os Relatórios Trimestrais e Anual de Controle Interno integralmente no Portal da Transparência do Município, permitindo que qualquer cidadão acompanhe o planejamento e os resultados das fiscalizações.

- Fomento ao Controle Social: A CGM manterá canais abertos (Ouvidoria) para receber denúncias e sugestões da população, que poderão servir de subsídio para a incluforam de novas ações de auditoria não previstas inicialmente neste plano.

13 CONSIDERAÇÕES FINAIS

Diante do exposto neste Relatório, conclui-se que a Controladoria Geral do Município de Itabaiana cumpriu satisfatoriamente o seu papel. A atuação do órgão pautou-se de forma preventiva e orientadora, buscando a prevenção de irregularidades, o fortalecimento da governança pública e o aprimoramento contínuo dos processos administrativos.

Destaca-se, como resultado positivo da gestão, o rigoroso cumprimento das metas fiscais e dos limites constitucionais. A Controladoria reafirma seu compromisso inabalável com a transparência e a prestação de contas à sociedade itabaianense. Através da publicidade ativa de seus relatórios no Portal da Transparência e da manutenção de canais abertos, como a Ouvidoria, a CGM continuará fomentando o controle social e a confiança nas instituições. O monitoramento contínuo das recomendações emitidas aos gestores seguirá sendo uma prioridade metodológica, assegurando que as falhas apontadas sejam efetivamente corrigidas para a proteção do erário.

Sendo assim, o presente relatório cumpre sua finalidade de apresentar de forma sistematizada os resultados das ações de controle interno do Poder Executivo Municipal, prestando o devido suporte técnico à gestão e ao Tribunal de Contas do Estado de Sergipe.

ESTE É O RELATÓRIO

Município de Itabaiana, Estado de Sergipe, 09 de abril de 2026

ANE KAROLINE OLIVEIRA BORGES:02491234521

Assinado de forma digital por ANE KAROLINE OLIVEIRA BORGES:02491234521
Dados: 2026.04.09 12:24:25 -03'00'

Ane Karoline Oliveira Borges

Controladora Geral do município

ESTADO DE SERGIPE
MUNICÍPIO DE ITABAIANA DE ITABAIANA

PARECER DO CONTROLE INTERNO

Examinamos o relatório do Controle Interno do **MUNICÍPIO DE ITABAIANA DE ITABAIANA/SE** levantado em **31 de dezembro de 2025** e a respectiva Demonstração contábil, as variações do Patrimônio Líquido, as aplicações de Recursos referentes ao Exercício findo naquela data, elaboradas sob responsabilidade de sua Administração. Nossa responsabilidade é expressar uma opinião sobre essas Demonstrações Contábeis.

Nossos exames foram conduzidos de acordo com as normas de auditoria vigente e compreenderam:

- O orçamento com suas alterações, considerando a relevância dos saldos, a receita arrecadada, a despesa realizada e todo o sistema contábil e de controles internos da prefeitura;
- A constatação correta dos registros que suportam os valores e as informações contábeis divulgadas.

Em nossa opinião os sistemas Orçamentário, financeiro e Patrimonial movimentado no decorrer do **exercício de 2025**, representam adequadamente, em todos os aspectos relevantes, a posição real do MUNICÍPIO DE ITABAIANA De Itabaiana/SE, o resultado de suas operações, as variações e mutações patrimoniais e as origens e aplicações de seus recursos, referentes ao exercício findo naquela data, estão de acordo com os Princípios Fundamentais de Contabilidade, e as normas instruídas através da Lei nº. 4.320/64.

ITABAIANA/SE, 12 de março DE 2026.

ANE KAROLINE OLIVEIRA BORGES:02491234521

Assinado de forma digital por ANE KAROLINE OLIVEIRA BORGES:02491234521
Dados: 2026.03.12 12:46:11 -03'00'

ANE KAROLINE OLIVEIRA BORGES
CONTROLADORA GERAL

CERTIFICADO DE AUDITORIA

Certifico para os devidos fins que, o relatório de Controle Interno, relativo ao Exercício de 2025, exercendo função específica de fiscalização quanto ao cumprimento da Lei Federal nº. 4320/64 de 17/03/64, bem como com as normas técnicas e procedimentos contábeis constantes na Instrução nº. 206/2001 de 01/11/2001 do Tribunal de Contas do Estado de Sergipe, Lei de Responsabilidade Fiscal, Normas Orçamentárias, Contábeis, Financeiras e Patrimoniais; obedecendo a todos os parâmetros da Contabilidade Pública, em conformidade com a Legislação vigente a fim de servir de suporte e apoio ao controle Externo no cumprimento de sua missão institucional, bem como, avaliar a legitimidade e eficiência dos atos da execução orçamentária de forma prévia e concomitante.

ITABAIANA /SE, 12 de março de 2026

ANE KAROLINE OLIVEIRA BORGES:02491234521

Assinado de forma digital por ANE KAROLINE OLIVEIRA BORGES:02491234521
Dados: 2026.03.12 12:54:09 -03'00'

ANE KAROLINE OLIVEIRA BORGES
CONTROLADORA GERAL

ESTADO DE SERGIPE
MUNICÍPIO DE ITABAIANA

PRONUNCIAMENTO EXPRESSO E INDELEGÁVEL DA GESTORA SOBRE AS CONTAS DE GESTÃO E SOBRE O PARECER DO CONTROLE INTERNO

Eu, Jose Paes dos Santos, Prefeito do município de Itabaiana, expresso o meu pronunciamento formal e indelegável sobre as Contas de Gestão referentes ao exercício financeiro de 2025 e sobre o parecer emitido pela Unidade de Controle Interno desta instituição.

Assumo a responsabilidade pela condução da gestão durante o período em análise, pautando-me pelos princípios da legalidade, moralidade, eficiência e transparência.

A Prefeitura Municipal de Itabaiana, por possuir independência administrativa e financeira, por meio de seu Departamento de Contabilidade elaborou os seus demonstrativos que evidenciam o comportamento da receita e da despesa durante o exercício de 2025.

Após análise detalhada das Contas de Gestão, manifesto que os resultados apresentados refletem fielmente a execução orçamentária, financeira e patrimonial da entidade.

Dentre os deveres legais, está o de prestar contas, que além de ser determinação normativa é um dever constitucional; referida Prestação de Contas deve evidenciar o atendimento aos princípios da legalidade, impessoalidade, moralidade, publicidade e eficiência.

Comprometo-me a adotar as medidas necessárias para correção de eventuais impropriedades identificadas nas Contas de Gestão, visando sempre a conformidade com a legislação e as normas aplicáveis.

Aceito integralmente as conclusões apresentadas no parecer emitido pela Unidade de Controle Interno, reconhecendo a importância do trabalho realizado por essa instância no fortalecimento dos controles internos e na busca pela eficiência na gestão pública.

Comprometo-me a implementar as recomendações apresentadas no parecer, visando ao aprimoramento contínuo dos processos internos e ao alcance de uma gestão cada vez mais eficiente e transparente.

Colaborarei plenamente com auditorias externas, fornecendo todos os documentos e informações necessários para a realização de verificações adicionais, demonstrando total transparência e cooperação.

Ratifico a minha plena ciência e concordância com o teor deste pronunciamento, comprometendo-me a zelar pelo cumprimento das determinações legais, pelas boas práticas de gestão e pela integridade das informações patrimoniais, financeiras e operacionais da Prefeitura Municipal de Itabaiana.

Este pronunciamento é emitido de forma expressa e indelegável, tendo validade legal e sendo parte integrante dos documentos oficiais das Contas de Gestão do exercício de 2025.

Itabaiana, SE

22 de abril de 2026

JOSE PAES DOS SANTOS:72324279568

PREFEITO ITABAIANA/SE
2026.04.22 11:00:58 -03'00'

Jose Paes dos Santos

Prefeito

CRCSE
CONSELHO REGIONAL DE CONTABILIDADE DE SERGIPE

CONSELHO REGIONAL DE CONTABILIDADE DO ESTADO DO SERGIPE

CERTIDÃO NEGATIVA DE DÉBITOS PROFISSIONAL

O CONSELHO REGIONAL DE CONTABILIDADE DO ESTADO DO SERGIPE certifica que o(a) profissional identificado(a) no presente documento encontra-se em dia com seus débitos perante o CRC.

IDENTIFICAÇÃO DO REGISTRO

NOME..... : JILDEVAN TELES SILVA
REGISTRO..... : SE-003859/O-1
CATEGORIA..... : CONTADOR
CPF..... : ***.413.445-**

A presente CERTIDÃO não quita nem invalida quaisquer débitos ou infrações que posteriormente, venham a ser apurados pelo CRCSE contra o referido registro.

A falsificação deste documento constitui-se em crime previsto no Código Penal Brasileiro, sujeitando o autor à respectiva ação penal.

Emissão: SERGIPE, 30/12/2025 as 08:22:12.
Válido até: 30/03/2026.
Código de Controle: 5240806.

Para verificar a autenticidade deste documento consulte o site do CRCSE.

PREFEITURA MUNICIPAL DE ITABAIANA

EXERCICIO DE 2025

NOTA EXPLICATIVA DO BALANÇO GERAL

1- INFORMAÇÕES GERAIS

A Prestação de Contas do Município Itabaiana, do gestor **Valmir dos Santos Costa** entidade jurídica de direito público, com inscrição no CNPJ **13.104.740/0001-10**.

As informações apresentadas nos relatórios foram consolidadas constando informações dos órgãos da Administração Direta, indireta, seus fundos e Câmara Municipal, são eles:

- Câmara Municipal
- Fundo Municipal de Saúde
- Fundo Municipal de Assistência
- Prefeitura Municipal
- Fundo Meio Ambiente
- FMDCA
- FUNDETRAN
- SMTT

O Município é responsável pela administração e gerenciamento dos recursos financeiros e físicos para o controle do saneamento básico, recolhimento de lixo, preservação natureza existente em seu território, pela Educação infantil e Fundamental e pela Saúde de baixa e média complexibilidade, conservação de vias e edifícios públicos municipais, e assistência a população.

2- CONFORMIDADE DAS NORMAS

As demonstrações contábeis que compõem a Prestação de Contas do Município de **ITABAIANA** foram elaboradas em observância com os dispositivos da Lei Federal nº4.320/64, da Lei Complementar 101/2000 (LRF), dos Princípios de Contabilidade Aplicadas ao Setor Público, das Normas Brasileiras de Contabilidade Aplicadas ao Setor Público (NBCTs) e a Resolução nº 353/23 do TCE/SE, do Manual de Contabilidade Aplicada ao Setor Público 11ª Edição prezando pela conformidade e fidedignidade da situação financeira, orçamentária e patrimonial da entidade, as informações dispostas nos relatórios foram obtidas através do sistema de execução orçamentária, financeira e patrimonial do ente.

A contabilidade do Município adotou evidenciar como circulante, os direitos e as obrigações, com valores de realização em até o final do exercício seguinte. Os ingressos extraorçamentários e outras entradas compensatórias são considerados como circulante, independentemente do prazo de devolução do recurso. Os demais ativos que não se enquadram no descrito acima foram registrados como não circulante.

O regime adotado é o Regime de Competência, é o regime contábil segundo o qual transações e outros eventos são reconhecidos quando ocorrem (não necessariamente quando caixa e equivalentes de caixa são recebidos ou pagos). Portanto, as transações e os eventos são registrados contabilmente e reconhecidos nas demonstrações contábeis dos períodos a que se referem. Os elementos reconhecidos, de acordo com o regime de competência, Secretaria do Tesouro Nacional – Manual de Contabilidade Aplicada ao Setor Público – 11ª Edição– Demonstrações Contábeis Aplicadas ao Setor Público Manual de Contabilidade Aplicada ao Setor Público são ativos, passivos, patrimônio líquido, variações patrimoniais aumentativas e variações patrimoniais diminutivas;

Os estoques são avaliados com base no valor de aquisição/produção/construção. O método para mensuração e avaliação das saídas é o custo médio ponderado, conforme o inciso III, art. 106 da Lei nº 4.320/64;

O ativo imobilizado, incluindo os gastos adicionais ou complementares, é mensurado ou avaliado inicialmente com base no valor de aquisição, produção ou construção, o município está em elaboração de normativo para adequar-se aos prazos estabelecidos na Portaria 548/2015 para a partir de então fazer a atualização dos bens adquiridos e já existentes por ajustes de Depreciação e Amortização conforme característica do bem.

Para facilitar o entendimento aos usuários das Demonstrações Contábeis dentre eles o Controle Externo e o Controle Social está sendo utilizado gráficos e planilhas.

3- DEMONSTRAÇÕES CONTÁBEIS

As demonstrações contábeis contidas nos anexos da Lei nº 4.320/1964 foram atualizadas pela Portaria STN nº 438/2012, em consonância com os novos padrões da Contabilidade Aplicada ao Setor Público (CASP), a finalidade das Notas Explicativas das Demonstrações Brasileiras Aplicadas ao Setor Público é apresentar informações adicionais para auxiliar os usuários na avaliação do desempenho e na administração dos seus bens, bem como auxiliá-los a tomar e avaliar decisões sobre a alocação de recursos.

I. Balanço Orçamentário (BO);
II. Balanço Financeiro (BF);
III. Balanço Patrimonial (BP);

IV. Demonstração das Variações Patrimoniais (DVP);

V. Demonstração do Fluxo de Caixa (DFC)

4.1 Balanço Orçamentário

O Balanço Orçamentário tem a finalidade de evidenciar o confronto entre a estimativa das Despesas e as Receitas com a execução todas as receitas e despesas estão evidenciadas de acordo com o detalhamento exigido pelo TCE/SE e a STN. Considera-se como realizadas as Despesas Empenhadas e as Receitas efetivamente arrecadadas, conforme disposto no Art. 35 da 4.320/64.

As Despesas e Receitas foram estimadas através da Lei Orçamentária Anual, desse modo a Despesa fixada foi **R$ 676.777.000,00** e a Despesa Realizada foi de **R$ 562.958.305,73** já a Receita Prevista foi **R$ 676.777.000,00** e a arrecadada foi de **R$ 491.243.816,35.**

As despesas que foram empenhadas e não liquidadas até o último dia útil do exercício, foram inscritas em Restos a Pagar Não Processados. Já as empenhadas e liquidadas, mas não pagas foram inscritos em Restos a Pagar Processados em atendimento aos artigos 35 e 36 da Lei nº 4.320/1964.

4.2 Balanço Financeiro

Balanço Financeiro contempla duas seções: Ingressos (Receitas Orçamentárias e Recebimentos Extraorçamentários) e Dispêndios (Despesa Orçamentária e Pagamentos Extraorçamentários), que se equilibram com a inclusão do saldo em espécie do exercício anterior na coluna dos ingressos e o saldo em espécie para o exercício seguinte na coluna dos dispêndios, as receitas e despesas são evidenciadas conforme origem e aplicação das fontes de recursos e agrupados por ordinários ou vinculados. Os recursos ordinários são de livre aplicação de despesa, já os vinculados como o próprio nome sugere são tem sua aplicação vinculada a um objeto de despesa.

De acordo com o Manual de Contabilidade Aplicada ao Setor Público, o Balanço Financeiro evidencia a movimentação financeira das entidades do setor público, demonstrando:

4.2.1 Ingressos: a receita orçamentária realizada por fonte/destinação de recurso, discriminando as ordinárias e as vinculadas; as transferências financeiras recebidas decorrentes ou independentes da execução.

4.2.2 Dispêndios: a despesa orçamentária executada por fonte/destinação de recurso, discriminando as ordinárias e as vinculadas; as transferências financeiras concedidas decorrentes ou independentes da execução orçamentária,

4.2.3 Receitas Orçamentária e Despesas Orçamentárias: Receitas e despesas orçamentárias ordinárias compreendem as receitas e despesas de livre alocação entre a origem e a aplicação de recursos, para atender a quaisquer finalidades. As vinculadas, são aquelas, cuja aplicação dos recursos é definida em lei, de acordo com sua origem.

4.2.4 Transferências Financeiras: Os valores demonstrados em Transferências Financeiras demonstrados no Balanço Financeiro são correspondentes a Transferências recebidas da Prefeitura.

A Prefeitura concentra quase que a totalidade das arrecadações de outros entes e todos os recursos próprios, por isto, para a manutenção dos demais órgãos, transferiu recursos financeiros para os seguintes órgãos:

	Valores em R$
Fundo Municipal de Saúde	44.071.678,95
Fundo Municipal de Assistência Social	7.473.249,45
Fundo Municipal de Meio Ambiente	219.900,00
SMTT	3.305.065,03
Fundo Municipal Dir. C. Adolescente	94.918,84
Câmara Municipal (Duodécimo)	13.000.000,00
TOTAL	**68.164.812,27**

4.2.5 Recebimentos e Pagamentos Extra Orçamentários: Nos ingressos e dispêndios extraorçamentários, são demonstrados os saldos de valores do ativo e passivo financeiro. Nesse grupo estão os créditos e valores a curto prazo (ativo financeiro), a inscrição de restos a pagar do exercício, os depósitos restituíveis e valores vinculados, e as obrigações e consignações de exercícios anteriores (passivo financeiro)**.**

4.3 Balanço Patrimonial

O Balanço Patrimonial (BP) é a demonstração contábil que evidencia, qualitativa e quantitativamente, a situação patrimonial da entidade pública por meio de contas representativas do patrimônio público.

O Balanço Patrimonial está estruturado em duas seções: o “Ativo”, que representa os bens e direitos, e o “Passivo e Patrimônio Líquido”, que representam as obrigações e o Saldo Patrimonial. Sendo que o Ativo e Passivo se desdobra em contas do Circulante e Não Circulante.

O Patrimônio Líquido, que representa o Saldo Patrimonial ou a Situação Líquida Patrimonial, demonstra os valores residuais dos ativos, depois de deduzidos todos os passivos. Portanto, através do saldo positivo ou negativo, é possível avaliar a situação líquida do patrimônio público.

A Lei 4.320/64 confere viés orçamentário ao Balanço Patrimonial ao separar o Ativo e o Passivo em dois grupos: “Financeiro e Permanente”, em função da dependência ou não de autorização legislativa ou orçamentária para realização dos itens que o compõem.

No lado esquerdo é demonstrado o ativo do Município que é divido em Ativo Circulante e Ativo Permanente. No ativo financeiro será demonstrado o saldo de caixa e banco e demais valores de fácil conversão monetária, ou seja, de alta liquidez. O Ativo Permanente estará registrado os bens móveis e imóveis e demais valores de baixa liquidez. No lado direito estará o passivo circulante e passivo permanente. As contas do passivo financeiro representam compromissos que deverão ser honrados até o dia 31/12 do ano seguinte, já o passivo permanente são compromissos de longo prazo que deverão ser honrados em um período superior ao dia 31/12 do exercício seguinte.

O Balanço Patrimonial é composto por:

a. Quadro Principal;
b. Quadro dos Ativos e Passivos Financeiros e Permanentes;
c. Quadro das Contas de Compensação (controle); e
d. Quadro do Superávit / Déficit Financeiro

4.3.1 Ativo Circulante

Compreende os ativos que atendam a qualquer um dos seguintes critérios: sejam caixa ou equivalente de caixa; sejam realizáveis ou mantidos para consumo dentro do ciclo operacional da entidade; sejam mantidos primariamente para negociação; sejam realizáveis no curto prazo, assim subdivididos:

a) **Caixa e Equivalentes de Caixa** - Os valores registrados nas contas do ativo Caixa e Equivalente de caixa são os saldos bancários que estão registrados de forma consolidada, ou seja, somado o saldo de todos os órgãos da Administração Direta e Indireta do município. Apesar de o nome Caixa estar na nomenclatura, o Município não opera com dinheiro em espécie, todas as transações são feitas via bancos;

b) **Créditos a Curto Prazo**- Créditos à Curto Prazo Os Créditos à Curto Prazo compreendem os valores a receber por fornecimento de bens, serviços, créditos tributários, dívida ativa realizáveis no curso do exercício social que estão registrados de forma consolidada, ou seja, somado o saldo de todos os órgãos da Administração Direta e Indireta do município.

c) **Estoque-** Compreende Bens adquirido registrado pelo valor de aquisição, não é considerado Como Ativo Financeiro devido ter atributo P, que está registrado de forma consolidada, ou seja, somado o saldo de todos os órgãos da Administração Direta e Indireta do município.

4.3.2- Ativo Não Circulante

Compreende o ativo não circulante: o ativo realizável à longo prazo, os investimentos, o imobilizado e o intangível, o maior valor compreende-se a imobilizado.

a) **Realizável a Longo Prazo**- Compreende os valores registrados da Dívida Ativa do Município.

b) **Imobilizado**- Compreende os direitos sobre bens corpóreos destinados a manutenção das atividades da entidade ou exercidos com essa finalidade e são classificados em Bens Móveis e Bens Imóveis No subgrupo Bens Móveis são registradas as máquinas, veículos, motores, aparelhos, equipamentos, móveis utensílios e demais móveis que não se caracterizam em imobilizados. O valor registrado neste grupo é. No subgrupo Bens Imóveis estão registrados os Edifícios públicos como Escolas, Unidades de Saúde, Terrenos e mais recentemente bens de uso comum do povo como: praças, pontes, ruas, sistemas de abastecimento de Energia e de água. O valor registrado neste grupo é através do seu valor histórico.
Os valores constados no Relatório estão consolidados.

4.3.3-Passivo Circulante

O Passivo Circulante é composto pelo agrupamento dos compromissos de curto prazo, ou seja, obrigações exigíveis em até doze meses da data do encerramento do exercício a que se referem as demonstrações contábeis. Compreende as seguintes obrigações: Obrigações Trabalhistas, Previdenciárias e Assistenciais a Pagar, os Empréstimos e Financiamentos, Fornecedores e Contas a Pagar, Obrigações Fiscais a Curto Prazo, Obrigações de Repartição a Outros Entes e Demais Obrigações a Curto Prazo.

a) **Obrigações Trabalhistas e Previdenciárias**- Compreende as obrigações referentes a salários ou remunerações, bem como benefícios aos quais o empregado ou servidor tenha direito, aposentadorias, reformas, pensões e encargos a pagar, benefícios assistenciais, inclusive os precatórios decorrentes dessas obrigações, com vencimento no curto prazo. Neste grupo estão registrados tanto o passivo do exercício que está se encerrando como os de exercícios anteriores (restos a pagar)

b) **Fornecedores a Pagar**- São valores lançados como restos a Pagar do Exercício e de Exercícios anteriores devidos a Fornecedores ou Prestadores de Serviços para o Município que se pretende quitar o pagamento até o final do exercício seguinte.

c) **Valores Restituíveis**- O Valor a pagar constado em Valores Restituíveis é em sua maioria correspondente ao INSS, é dívida inclusive de exercícios anteriores confessadas pelo município, mas já parcelada junto ao Ministério da Previdência Social.

4.3.4 Passivo Não Circulante

O Passivo Não Circulante compreende os passivos exigíveis após doze meses da data do encerramento do exercício a que se refere às demonstrações contábeis. É composto pelas obrigações conhecidas e estimadas que não atendam a nenhum dos critérios para serem classificadas no passivo circulante.

São considerados Passivo Não Circulante as Obrigações Trabalhistas, Previdenciárias e Assistência Compreende as obrigações referentes a salários ou remunerações, bem como benefícios aos quais o empregado ou servidor tenha direito, aposentadorias, reformas, pensões e encargos a pagar, benefícios assistenciais, inclusive os precatórios decorrentes dessas obrigações, com vencimento no longo prazo.

No exercício foi feito a atualização da dívida previdenciária, confessando alguns débitos inclusive os previdenciários de exercícios anteriores, o que por consequência comprometeu o Resultado Patrimonial.

O Balanço Patrimonial irá mensurar o Resultado Financeiro do Ente onde será demonstrado no Quadro do Superávit/Déficit Financeiro que poderá ser deficitário ou superavitário o que é difere do Resultado patrimonial que corresponde à diferença entre o valor total da VPA e o valor total da VPD, apurado na Demonstração das Variações Patrimoniais do período evidenciado no Quadro os Ativos e Passivos Financeiros e Permanentes.

O Passivo Financeiro consiste na soma do Passivo Circulante mais os Restos a pagar Não Processados de exercícios anteriores e os inscritos no Exercício.

4.3.5- Patrimônio Líquido

O Patrimônio Líquido compreende o valor residual dos Ativos depois de deduzidos todos os Passivos, podendo evidenciar uma Situação Patrimonial Positiva ou uma Situação Patrimonial Negativa.

4.3.6- Liquidez Corrente (Ativo Financeiro / Passivo Financeiro)

A intenção da análise desse índice é mostrar a capacidade de pagamento do município a Curto Prazo, e assim ajudá-lo no planejamento de ações evitando o seu endividamento.

Ativo Financeiro (A)	**131.773.420,02**
Passivo Financeiro (B)	**156.466.716,96**
Quociente (A/B)	**0,84**

Ao analisar o índice verifica-se que para cada R$ 1,00 de dívidas a Curto Prazo, o município tem **0,84** para a sua cobertura, demonstrando então uma situação financeira favorável.

4.4-Demonstração das Variações Patrimoniais

A demonstração das variações patrimoniais evidencia as alterações ocorridas no patrimônio da entidade durante o exercício e indicará o resultado patrimonial do exercício. As alterações evidenciadas serão as resultantes da execução do orçamento anual e as ocorridas independentes da execução orçamentária. O resultado patrimonial é apurado na DVP pelo confronto das variações patrimoniais quantitativas aumentativas e diminutivas, sendo que o resultado apurado passa a compor o saldo patrimonial do Balanço Patrimonial do exercício.

4.4.1 Variações Patrimoniais Aumentativas

Temos representados os efeitos das entradas da receita no patrimônio, bem como a baixa de passivos, no caso cancelamentos de restos a pagar, bem como incorporação por novas aquisições. A análise vertical da representatividade das variações aumentativa demonstra que a receita é o principal fator que altera positivamente o patrimônio, na análise vertical aponta que receitas de impostos, taxas, contribuição de melhorias, contribuições sociais e exploração de bens, de toda a variações enquanto as transferências entre entidades do Município mais as Transferências Intergovernamentais, tais como FPM da União, ICMS e IPVA do Estado, dentre outros.

4.4.2 Variações Patrimoniais Diminutivas

Compreende o decréscimo no benefício econômico durante o período contábil sob a forma de saída de recurso ou redução de ativo ou incremento em passivo, que resulte em decréscimo do patrimônio líquido e que não seja proveniente de distribuição aos proprietários da entidade.

Nas variações diminutivas temos representadas os efeitos da saída por causa de despesas no patrimônio, bem com a redução do ativo, por alienações, provisões e redução a valores recuperáveis

de investimentos. Também tem o aumento do passivo a longo prazo em virtude de dívida fundada, tanto com novas inclusões, mas também com atualizações da dívida. A análise vertical da representatividade das variações diminutiva demonstra que as despesas com pessoal e encargos, benefícios previdenciários e assistências, com serviços, aquisição de bens e pagamentos de juros da dívida.

DISPOSIÇÕES FINAIS

O presente relatório buscou retratar com clareza e objetividade as informações apresentadas nas demonstrações contábeis, bem como seus resultados do período do exercício, como também foram elaboradas atendendo a Lei Federal 4.320 de 17 de março de 1964, nas Normas Brasileiras de Contabilidade Aplicadas ao Setor Público, conforme exigências do Tribunal de Contas de Sergipe, TCE/SE.

JILDEVAN TELES SILVA:39041344500

Assinado digitalmente por JILDEVAN TELES SILVA:39041344500
ND: C=BR, CN=JILDEVAN TELES SILVA:39041344500, O=ICP-Brasil, OU=videoconferencia
Razão: Eu sou o autor deste documento
Localização:
Data: 2026.03.17 14:57:02-03'00'
Foxit PDF Reader Versão: 2025.3.0

Jildevan Teles Silva
Contador CRC/SE nº 3859

VALMIR DOS SANTOS COSTA:48819298520

Assinado digitalmente por VALMIR DOS SANTOS COSTA:48819298520
ND: C=BR, CN=VALMIR DOS SANTOS COSTA:48819298520, O=ICP-Brasil, OU=AC SyngularID Multipla
Razão: Eu sou o autor deste documento
Localização:
Data: 2026.03.17 14:57:46-03'00'
Foxit PDF Reader Versão: 2025.3.0