Relatório de Vistoria e Entrega Definitiva de Obra

1 Identificação da obra

Obra: RECUPERAÇÃO DE PAVIMENTAÇÃO A PARALELEPÍPEDO DE RUAS NO MUNICÍPIO (BAIRRO SERAPIÃO)
Contratada: DINÂMICA ENGENHARIA E SERVIÇOS LTDA - EPP
Contrato Nº: 251/2026
Data da Ordem de Serviço: 13/07/2026
Data de Término: 25/09/2026
Data da Vistoria: 28/09/2026
Resp. Técnico - Empresa: Engº Civil Maykon Douglas Santos Santana – Eng.º Civil – CREA/SE nº 2717140603
Fiscal da Obra: Shêissica Bezerra de Macêdo – Eng.º Civil – CREA/SE nº 2722159830

2 Informações sobre o desenvolvimento da obra

2.1 Meta física

x	Atingida conforme contratada	Comentários
	Atingida com alterações aprovadas	
	Atingida parcialmente	

2.2 Cronograma Físico-Financeiro

x	Executado conforme previsto	Comentários
	Executado em prazo menor que o previsto	
	Executado em prazo maior que o previsto	

2.3 Qualidade da obra

X	Boa	Comentários
	Regular	
	Ruim	

2.4 Desempenho da empresa contratada:

X	Bom	Comentários
	Regular	
	Ruim	

3 Informações sobre a conclusão da obra

3.1 Obra disponível para uso imediato pela população?

X	Totalmente	Comentários
	Parcialmente	
	Não disponível	

TERMO DE RECEBIMENTO DE OBRA

No dia 29 do mês de setembro de 2026, na Secretaria das Obras, Urbanismo, Infraestrutura e dos Serviços Públicos e de Habitação da Prefeitura Municipal de Itabaiana, presente a Secretária de obras, a Senhora Deilza de Assis Santos e a empresa **DINÂMICA ENGENHARIA E SERVIÇOS LTDA**, abaixo assinadas foi dito o seguinte:

01 – Que a Prefeitura Municipal de Itabaiana e a Secretaria das Obras, Urbanismo, Infraestrutura e dos Serviços Públicos e de Habitação, celebrou com a empresa supracitada, o Contrato objetivando a **RECUPERAÇÃO DE PAVIMENTAÇÃO A PARALELEPÍPEDO DE RUAS NO MUNICÍPIO,** de acordo com as normas técnicas, especificações e projeto.

02 – Que procedida a vistoria pelo fiscal responsável, recebe por este **TERMO DE RECEBIMENTO DEFINITIVO**, o serviço acima referido.

DINÂMICA ENGENHARIA E SERVIÇOS LTDA
Mayken Douglas Santos Santana
Sócio Administrador
RT Eng.º Civil
CREA/SE RN 2717140603

Deilza de Assis Santos
Secretária de Obras

DINÂMICA ENGENHARIA E SERVIÇOS LTDA
Contratada

Shêissica Bezerra de Macêdo
Coordenador de Núcleo
Eng.º Civil – CREA/SE 2722159830

PREFEITURA DE ITABAIANA
FORTE COMO SEU POVO

RELATÓRIO FOTOGRÁFICO

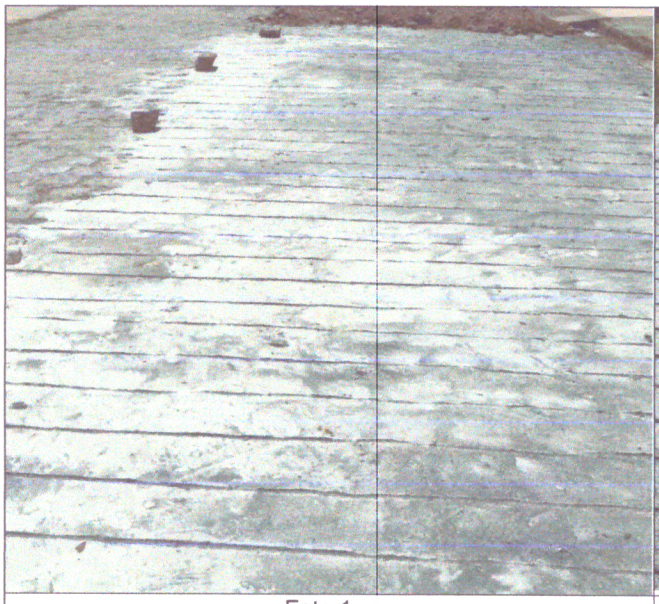

Foto 1:

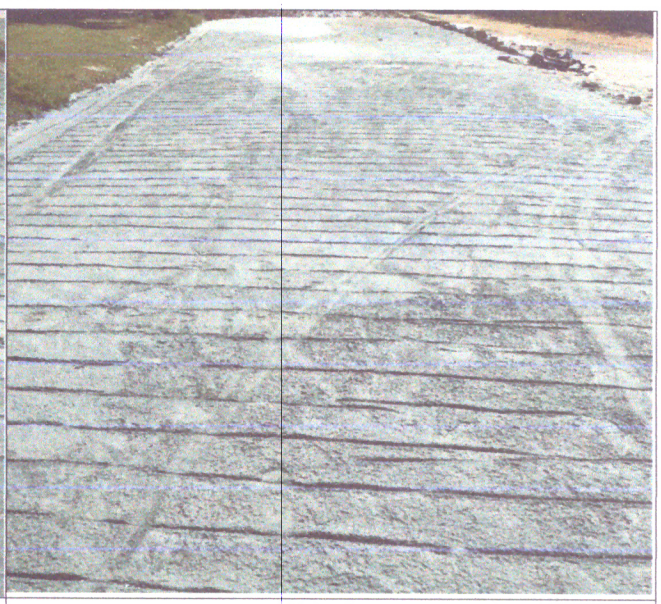

Foto 2:

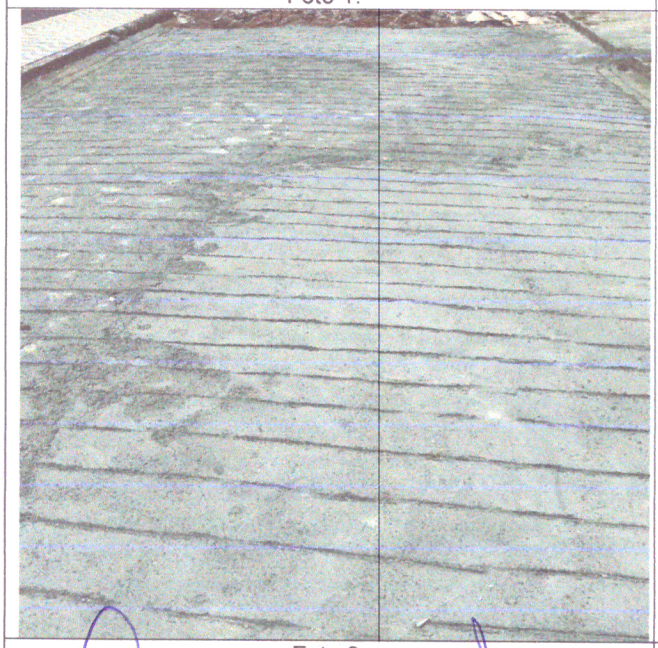

Foto 3:



Foto 4:

Deilza de Assis Santos
Secretária de Obras

Shêissica Bezerra de Macêdo
Coordenador de Núcleo
Eng.º Civil – CREA/SE 2722159830

DINÂMICA ENGENHARIA E SERVIÇOS LTDA
Maykon Douglas Santos Santana
Sócio Administrador
RT Eng.º Civil
CREA/SE RN 2717140603

DINÂMICA ENGENHARIA E SERVIÇOS LTDA
Contratada